1 Источники выбросов загрязняющих веществ

Наименование подрядной организации	Номер источника выбросов	Наименование источника выделения
Проект РАЗРАБОТКИ МЕСТОРОЖДЕНИЯ КУМСАЙ НАДСОЛЕВОЕ	5501	Дизельная электростанция CAT-3406, 400 кВт
	5502	Главный привод БУ XJ-450 или аналог, 800 кВт
	5503	Дизель генератор БУ CAT-3408, 485 кВт
	5504	Дизельный двигатель ВП, 100 кВт
	5505	Дизель сварочного агрегата Д-144, 44кВт
	5506	Цементировочный агрегат ЦА-320М, 176кВт
	5507	Смесительный агрегат СМН-20, 177кВт
	5508	Котельная установка WNS - отопление, 11,5кВт
	6838	Буровая установка XJ-450 (или аналог)
	6839	Планировочные работы (бульдозер)
	6840	Выемочно-погрузочные работы (экскаватор)
	6841	Ямобур
	6842	Работа строительной техники, работающей на дизельном топливе
	6843	Узел разгрузки цемента (приготовление цемент. раствора)
	6844	Склад хим.реагентов
	6845	Ёмкость для хранения бурового раствора
	6846	Система очистки бурового раствора
	6847	Насос для закачки бурового раствора в емкости
	6848	Контейнер для хранения бурового шлама
	6849	Перекачка дизельного топлива (насос для подачи ГСМ к дизелям)
	6850	Ёмкость для хранения дизельного топлива
	6851	Ёмкость для хранения масла
	6852	Ёмкость для хранения пластовой жидкости
	6853	Сварочный пост
	6854	Емкость для нефти
	6855	Устье скважины (освоение)
	6856-6948	Перспективное расширение производственной деятельности
	1266	Установка подъемная (УП-32)
	1268	Дизельгенератор - 30 кВт
	1269	Дизельгенератор - 60 кВт
	1270	Дизельгенератор- 60 кВт
	1271	Дизельгенератор - 75 кВт
	6375	Инвертор сварочный ARC180 – 3 ед
	6381	Лакокраска ручная (краска НЦ-132)
	6382	Сварочный аппарат при АДД- 4004
	6383	Сварочный аппарат при АДД-4001
ПГ-1(003)	1203	Паровой котел №1
	1204	(труба) Продувочная свеча
	1205	(труба) Дизельгенератор - 400кВт Cummins
	1206	Лаборатория анализа воды
	1207	(труба) Паровой котел №2
	1210	Лаборатория анализа воды
ПГ-2 (004)	1211	(труба) Паровой котел №1
	1212	(труба) Продувочная свеча
	1213	Дизельгенератор - 500кВт Cummins
	1214	Лаборатория анализа воды

ПГ-3 (005)	1215	(труба) Паровой котел №1
	1216	(труба) Продувочная свеча
	1217	(труба) Паровой котел №2
	1218	Лаборатория анализа воды
	1282	(труба) Дизельгенератор - 500кВт Cummins
	1287	(Труба) -мобильный парогенератор 001 (на нефти)
	1288	(Труба) -мобильный парогенератор 001 (на нефти)
	6206	емкость V-20м3
ДНС-1(006)	1219, 1220	(труба) Автоматическая газорегуляторная станция (АГРС)
	1267	(вытяжное отверстие) Насосная перекачки нефти G125N-35 – 2 ед; HL90-65 – 4 ед; HL 70-S-90–1 ед.
	1313	(труба) Установка предварительного нагрева, газовый водонагреватель MX - 800 Насос НБ-125 – 3 ед., Насос ZEH 80–3 ед;
	6232	Дренажная емкость
	6233	Мобильная установка по производству многокомпонентного теплоносителя
	6396	Площадка компрессорной природного газа Площадка блоков емкостей газа
	6206	Буферный резервуар нефти РВС V = 500 м³ - 1 шт.
	6223	Центральная станция налива нефти в автоцистерны (Резервуар нефти V = 100 куб.м.- 6 шт
	6224	Дренажная емкость V = 60 куб.м
	6225	Газораспределительный пункт
	6227	Насос дизтоплива
	6228	Резервуар дизтоплива V = 20 м³- 3 ед.
	6229	Дренажная емкость сброса подтоварной воды 2ед по 50 м3
ДНС-2(007)	1283	(вытяжное отверстие) Насосы HL - 3 ед, (002) НБ – 125 – 1 ед.
	6356	РВС 1*590м3,1*600м3-2ед.
АГРС-2 (008)	1284	Отопительный котел
	1285	Газовый генератор
	1286	(001) (002) Свеча
	6376	(001) Площадка узла учета расхода газа, (002) Площадка блока дозирования реагентов; (003) Площадка ГРПШ, (004) Площадка газового генератора
Внутрипроизводственные дороги (011)	6233	Движение автотранспорта по территории месторождения
Карьер(012)	6345	Пересыпка, хранение.
АГЗУ-1,6 (010)	6244	Площадка дренажной емкости АГЗУ-1,
	6245	Замерная установка "Спутник" АГЗУ-1,
	6264	Площадка дренажной емкости АГЗУ-6,
	6265	Замерная установка Спутник" АГЗУ-6,
	6246	Площадка ингибитора коррозии (деэмульгатор) АГЗУ- 1
	6266	Площадка ингибитора коррозии (деэмульгатор) АГЗУ- 1
АГЗУ-2,3,4,5,7,8,9,10,11,12,13,14,15,16,17,18 (010)	6248	Площадка дренажной емкости АГЗУ-2
	6249	Замерная установка "Спутник" АГЗУ-2
	6252	Площадка дренажной емкости АГЗУ-3
	6253	Замерная установка Спутник" АГЗУ-3
	6256	Площадка дренажной емкости АГЗУ-4
	6257	Замерная установка "Спутник" АГЗУ-4
	6260	Площадка дренажной емкости АГЗУ-5
	6261	Замерная установка "Спутник" АГЗУ-5
	6268	Площадка дренажной емкости АГЗУ-7
	6269	Замерная установка "Спутник" АГЗУ-7
	6272	Площадка дренажной емкости АГЗУ-8
	6273	Замерная установка "Спутник" АГЗУ-8
	6276	Площадка дренажной емкости АГЗУ-9
	6277	Замерная установка Спутник" АГЗУ-9
	6280	Площадка дренажной емкости АГЗУ-10
	6281	Замерная установка "Спутник" АГЗУ10

	6284	Площадка дренажной емкости АГЗУ-11
	6285	Замерная установка "Спутник" АГЗУ-11
	6288	Площадка дренажной емкости АГЗУ-12
	6289	Замерная установка "Спутник" АГЗУ-12
	6292	Площадка дренажной емкости АГЗУ-13
	6293	Замерная установка "Спутник" АГЗУ-13
	6296	Площадка дренажной емкости АГЗУ-14
	6297	Замерная установка "Спутник" АГЗУ-14
	6300	Площадка дренажной емкости АГЗУ-15
	6301	Замерная установка "Спутник" АГЗУ-15
	6346	Площадка дренажной емкости АГЗУ-16
	6347	Замерная установка "Спутник" АГЗУ-16
	6350	Площадка дренажной емкости АГЗУ-17
	6351	Замерная установка "Спутник" АГЗУ-17
	6367	Площадка дренажной емкости АГЗУ-18
	6368	Замерная установка "Спутник" АГЗУ-18
АГЗУ-19 (010)	1310, 1311, 1312	(дыхательный клапан) Свеча дренажных емкостей АГЗУ-19
	6392	Площадка емкостей хранения нефти АГЗУ-19
	6393, 6395	Замерная установка "Спутник" АГЗУ-19
	6394	Площадка деэмульгатора АГЗУ- 19;
АГЗУ-1А,2А,3А (010)	6377	Площадка дренажной емкости АГЗУ-1А
	6384	Площадка дренажной емкости АГЗУ-2А
	6388	Площадка дренажной емкости АГЗУ-3А
	6378	Замерная установка "Спутник" АГЗУ-1А
	6385	Замерная установка "Спутник" АГЗУ-2А
	6389	Замерная установка "Спутник" АГЗУ-3А
АГЗУ-20 (010)	1372, 1373, 1374	(дыхательный клапан) Свеча дренажных емкостей АГЗУ-20
	6439	Площадка емкостей хранения нефти 25*2 АГЗУ-20
	6440, 6442	Замерная установка "Спутник" АГЗУ-20
	6441	Площадка ингибитора коррозии БР-2,5 АГЗУ- 20
АГЗУ-21(010)	1375, 1376, 1377	(дыхательный клапан) Свеча дренажных емкостей АГЗУ-21
	6443	Площадка емкостей хранения нефти 25*2 АГЗУ-21
	6444, 6446	Замерная установка "Спутник" АГЗУ-21
	6445	Площадка ингибитора коррозии БР-2,5 АГЗУ- 21
АГЗУ-22 (010)	1378, 1379, 1380	(дыхательный клапан) Свеча дренажных емкостей АГЗУ-22
	6447	Площадка емкостей хранения нефти 25*2 АГЗУ-22
	6448, 6450, 6451	Замерная установка "Спутник" АГЗУ-22
	6449	Площадка ингибитора коррозии БР-2,5 АГЗУ-22
АГЗУ-23 (010)	1382, 1383	(дыхательный клапан) Свеча дренажных емкостей АГЗУ-23
	6452	Площадка емкостей хранения нефти 25*2 АГЗУ-23
	6453, 6455, 6456	Замерная установка "Спутник" АГЗУ-23
	6454	Площадка ингибитора коррозии БР-2,5 АГЗУ-23
Месторождение Кумсай – подсолевое (009)	6204	Скважина КМ-1

Подрядная организация ТОО "М Техсервис	1300	Генераторная установка
	1301	Генераторная установка
	1302	Лебедочный блок
	1303	Лебедочный блок
	1304	Лебедочный блок
	1314	Агрегат для исследования скважин (Китай): Лебедочный блок
	1315	Подъемная установка АПРС - 40
	1316	Подъемная установка АПРС - 40
	1317	Подъемная установка АПРС - 40
	6399	Лубрикаторы марки "35 MPa"
Подрядная	1307	Дизельный генератор
организация ТОО	1308	Дизельный генератор
"ВОСТОК НЕФТЬ	1355	Дизельный генератор
И СЕРВИСНОЕ	1356	Дизельный генератор
ОБСЛУЖИВАНИ		
	1357	Дизельный генератор
Е		
	1358	Дизельный генератор
	1359	Дизельный генератор
	1360	Дизельный генератор
	1361	Дизельный двигатель установки
Подрядная	1318	Дизель генератор каротажной станции Peterbilit 357
организация	1319	Дизель-генератор каротажной станции Man 33 360
«КНЛК	1320	Дизель-генератор каротажной станции Man BSJ 5280 TSJ
Интернешнл	1321	Дизель-генератор каротажной станции Truck 5700 Full Srvc 6*6 Peterbilit
Казахстан ИНК»		
	1322	Дизель-генератор каротажной станции Mercedes Actros 3332
	1323	Дизель генератор каротажной станции Peterbilit 357 Leap – 600b
	1324	Дизель-генератор каротажной станции Man 33 350
	1325	Дизель генератор каротажной станции Peterbilit 357
	1326	Дизель генератор каротажной станции Peterbilit
	1327	Подъемник каротажный самоходный ПКС -5Г
	1328	Подъемник каротажный
	1329	Подъемник каротажный
Подрядная	1330	Буровая установка XJ -650 силовой двигатель CAT-3412
организация ТОО	1331	Буровая установка XJ -450 силовой двигатель CAT-
"Батыс Мунай С	1332	Буровая установка XJ -550 силовой двигатель CAT-C-15
групп"	1333	Буровая установка XJ -550 силовой двигатель CAT-C-15
	1334	Силовой двигатель буровой насоса PZ12V190B
	1335	Силовой двигатель буровой насоса PZ12V190B
	1336	Силовой двигатель буровой насоса PZ12V190B
	1337	Силовой двигатель буровой насоса PZ12V190B
	1338	Дизельная электростанция ДЭС-250
	1339	Дизельная электростанция ДЭС-250
	1340	Дизельная электростанция ДЭС-250
	1341	Дизельная электростанция ДЭС-250
	1342	Дизельная электростанция ДЭС-400
	1343	Дизельная электростанция ДЭС-300
	1344	Дизельная электростанция ДЭС-300
	1345	Дизельная электростанция ДЭС -100
	1346	Установка подъемная (освоение) Стаер

	1347	Цементировочный агрегат ЦА-320
	1348	Предвижная паровая установка ППУ 1600/100
	6400	Резервуар ГСМ по бригадно
	6401	Резервуар ГСМ по бригадно
	6402	Резервуар ГСМ по бригадно
	6403	Резервуар ГСМ по бригадно
	6404	Емкость для шлама
	6405	Емкость для шлама
	6406	Емкость для шлама
	6407	Емкость для шлама
	6408	Сварочный пост
	6409	Сварочный пост
	6410	Сварочный пост
	6411	Сварочный пост
Подрядная	1349	Дизельная электростанция 250 кВт
организация ТОО	1350	Бензиновый генератор (5 кВт)
"Актобемунай маш	1351	Бензиновый генератор (2 кВт)
комплект"	1352	Бензиновый генератор (6 кВт
	1353	Сварочный агрегат (САГ)-АДД-4001
	1354	Сварочный агрегат (САГ)-АДД-4001
	6412	Выпрямитель сварочный ВД-401УЗ
	6413	Выпрямитель сварочный ВД-501УЗ
	6414	Сварочная установка ZX7-500S
	6415	Сварочная установка ZX7-500S
	6416	Сварочная установка ZX7-500S
	6417	Сварочная установка ZX7-500S
	6418	Сварочная установка SUPERARC 400D(WORKER)519400
	6419	Сварочная установка SUPERARC 400D(WORKER)519400
	6420	Сварочная установка ZX7-400S
	6421	Сварочная установка ZX7-400S
	6422	Сварочная установка ZX7-400S
	6423	Сварочная установка ZX7-400S
	6424	Сварочная установка ВД-501УЗ
	6425	Сварочная установка РЕСАНТА САИ-250
	6426	Покрасочные работы
	6427	Гидроизоляция битусос
	6428	Гидроизоляция горячим битумом
	6429	Пересыпка пылящих материалов
	6430	Снятие ПРС, возврат ПРС
	6431	Рытье траншеи
	6432	Разработка грунта
Подрядная организация ТОО "Петрострой"	1362	ДЭС VOLVO
	1363	САГ-704
	1364	САГ-704
	1365	САГ-704
	1366	САГ-704
	1367	САГ-704
	1368	САГ-804
	1369	САГ-804
	1370	САГ-804
	1371	САГ-804
	6433	Сварочные работы
	6434	Шлифовальная машина SB1Z - 19 ед
	6435	Покрасочные работы

Подрядная организация ТОО "Энергострой-С"	6436	Бурение на глубине 2 м
	6437	Покрасочные работы
	6438	Сварочные работы
Подрядная организация УАМС АО «СНПС» Актобемунайгаз	1385	Сварочный агрегат АДД-4004
	1386	ДЭС 400кВт
	1387	Дизельбур насоса -800-1 (CBB00347)
	1388	Дизельбур насоса -800-2 (CBB00349)
	1389	Дизельбур насоса -800-2 (CBB00591)
	1390	Подъемный агрегат XJ-750
	1391	Подъемный агрегат XJ-750
	1392	Агрегат гидроразрыва пластов типа SYL2000-105 MAN 93S
	1393	Агрегат гидроразрыва пластов типа SYL2000-105 MAN 93S
	1394	Разрывной агрегат SYL-20000/105 Mercedez Benz
	1395	Разрывной агрегат SYL-20000/105 Mercedez Benz
	1396	Разрывной агрегат SYL-20000/105 Mercedez Benz
	1397	Разрывной агрегат HQ- Kenworth
	1398	Разрывной агрегат HQ- Kenworth
	1399	Разрывной агрегат HQ- Kenworth
	1400	Разрывной агрегат HQ- Kenworth
	1401	Блок манифольда Kenworth
	1402	Лаборатория Kenworth
	1403	Азотная установка Mercedez Benz
	1404	Азотная установка Mercedez Benz
	1405	Азотная установка Mercedez Benz
	1406	Азотная установка Mercedez Benz
	1407	Азотная установка Mercedez Benz
	1408	Установка ГНКТ Mercedez Benz
	1409	Установка ППУА-1600 Mercedez Benz
	1410	Установка БКМ-51 Урал
	1411	Агрегат цементировочный ЦА-700 Freiqhtin
	1412	Агрегат цементировочный Mercedez Benz
	1413	Установка с насосным блоком НБ-125
ТОО «СНПС-Актюбинская Транспортная Компания»	1414	ППУ 1600/100 Краз-6322
	1415	ППУ 1600/100 Краз-250
	1416	ППУ 1600/100 Урал 4320-1912-30
	1417	ППУ 1600/100 Урал 4320
	1418	ППУ 1600/100 Урал 4320
	1419	ППУ 1600/100 Урал 4320
	1420	ППУ 1600/100 Урал 5577-1112-31
	1421	АДПМ-12/150-2 Урал 5577
	1422	СД-9-220 Краз 65053
	1423	СД-9-101 Краз 65101
	1424	АРПС-40 Краз 65101

3. Перечень загрязняющих веществ

№ п/п	Вещество		Класс опас-ности	Выбросы	
	Код	наименование		г/с	т/год
1	2	3	6	7	8
1	0123	Железа оксид	3	0,337996	0,536930
2	0126	Калия хлорид	4	0,051045	0,066150
3	0143	Марганец (IV) оксид	2	0,032990	0,031864
4	0150	Натрий гидроксид		0,000052	0,000070
5	0301	Азота диоксид (Азот (IV) оксид)	3	69,690426	399,469958
6	0302	Азотная кислота	2	0,002000	0,000008
7	0303	Аммиак	4	0,000197	0,000003
8	0304	Азот (II) оксид (Азота оксид)	3	7,467128	125,114820
9	0316	Гидрохлорид	2	0,000528	0,000002
10	0328	Углерод (Сажа)	3	44,455913	16,365325
11	0330	Сера диоксид	3	43,050533	47,243725
12	0333	Дигидросульфид	2	0,001982	0,007930
13	0337	Углерод оксид	4	91,905585	964,834371
14	0342	Фториды газообразные	2	0,021198	0,008806
15	0344	Фториды плохо растворимые	2	0,087422	0,021945
16	0410	Метан		0,000019	0,000000
17	0415	Смесь предельных углеводородов C1H4-C5H12	4	1,026530	22,440318
18	0416	Смесь предельных углеводородов C6H14-C10H22	3	180,380522	47,955147
19	0616	Диметилбензол	3	0,504993	2,227188
20	0621	Метилбензол	3	0,420952	1,332900
21	0703	Бенз(а)прирен	1	0,000168	0,000087
22	1042	Бутан-1-ол	3	0,155772	0,499870
23	1061	Этанол	4	0,186549	0,618180
24	1078	Этан-1,2-диол		0,212511	6,703599
25	1119	2-Этоксиэтанол		0,072733	0,189200
26	1210	Бутилацетат	4	0,193463	0,760900
27	1240	Этилацетат	4	0,025868	0,298000
28	1301	Проп-2-ен-1-аль	2	0,073064	2,304131
29	1325	Формальдегид	2	0,406302	2,962074
30	1401	Пропан-2-он (Ацетон)	4	0,070303	0,181950
31	1716	Смесь природных меркаптанов	4	0,000000	0,000006
32	2735	Масло минеральное нефтяное		0,083152	0,327985
33	2752	Уайт-спирит		0,252936	1,038812
34	2754	Углеводороды предельные C12-C19	4	17,870668	250,013552
35	2902	Взвешенные вещества	3	0,016000	0,078800
36	2908	Пыль неорганическая: 70-20% SiO_2	3	40,267919	72,099087
37	2930	Пыль абразивная		0,010000	0,049200
38	3119	Кальций карбонат (Кальций углекислый; кальциевая соль карбоновой кислоты)	3	0,023340	0,030240
Всего веществ: 38				**499,358755**	**1965,813134**
в том числе твердых: 11				**85,282844**	**89,279698**
жидких/газообразных: 27				**414,075911**	**1876,533436**

4. Параметры источников выбросов

Учет:
"%" - источник учитывается с исключением из фона;
"+" - источник учитывается без исключения из фона;
"-" - источник не учитывается и его вклад исключается из фона.
При отсутствии отметок источник не учитывается.

* - источник имеет дополнительные параметры

Типы источников:
1 - Точечный;
2 - Линейный;
3 - Неорганизованный;
4 - Совокупность точечных источников;
5 - С зависимостью массы выброса от скорости ветра;
6 - Точечный, с зонтом или выбросом горизонтально;
7 - Совокупность точечных (зонт или выброс вбок);
8 - Автомагистраль (неорганизованный линейный);
9 - Точечный, с выбросом вбок;
10 - Свеча.

№ ист.	Учет ист.	Вар.	Тип	Наименование источника	Высота ист. (м)	Диаметр устья (м)	Объем ГВС (куб.м)	Скорость ГВС (м/с)	Темп. ГВС (°С)	Коэф. рел.	Координаты X1, (м) / Y1, (м)	Координаты X2, (м) / Y2, (м)	Ширина ист. (м)
№ пл.: 0, № цеха: 0													
1203	%	1	1	Паровой котел	15	0,70	20,92	54,35	345,00	1	5705,00 / 6680,00		0,00

Код в-ва	Наименование вещества	Выброс г/с	Выброс т/г	F	Зима Cm/ПДК	Зима Xm	Зима Um	Лето Cm/ПДК	Лето Xm	Лето Um
0301	Азота диоксид	0,8287669	0,000000	1	0,09	434,59	8,14	0,00	0,00	0,00
0304	Азот (II) оксид	0,1124755	0,000000	1	0,01	434,59	8,14	0,00	0,00	0,00
0330	Сера диоксид	0,0142074	0,000000	1	0,00	434,59	8,14	0,00	0,00	0,00
0337	Углерод оксид	2,3027880	0,000000	1	0,01	434,59	8,14	0,00	0,00	0,00

1204	%	1	1	Продувочная свеча	10	0,10	0,43	54,35	300,00	1	5711,00 / 6678,00		0,00

Код в-ва	Наименование вещества	Выброс г/с	Выброс т/г	F	Зима Cm/ПДК	Зима Xm	Зима Um	Лето Cm/ПДК	Лето Xm	Лето Um
0415	Смесь предельных углеводородов C1H4-C5H12	0,0123266	0,000000	1	0,00	117,89	1,47	0,00	0,00	0,00
0416	Смесь предельных углеводородов C6H14-C10H22	0,0000305	0,000000	1	0,00	117,89	1,47	0,00	0,00	0,00

1205	%	1	1	Дизельгенератор 400 кВт Cummins	4	0,30	1,75	24,74	450,00	1	5734,00 / 6740,00		0,00

Код в-ва	Наименование вещества	Выброс г/с	Выброс т/г	F	Зима Cm/ПДК	Зима Xm	Зима Um	Лето Cm/ПДК	Лето Xm	Лето Um
0301	Азота диоксид	0,3413333	0,000000	1	1,07	99,21	6,01	0,00	0,00	0,00
0304	Азот (II) оксид	0,0554667	0,000000	1	0,09	99,21	6,01	0,00	0,00	0,00
0328	Углерод (Сажа)	0,0158733	0,000000	1	0,07	99,21	6,01	0,00	0,00	0,00
0330	Сера диоксид	0,1333330	0,000000	1	0,17	99,21	6,01	0,00	0,00	0,00
0337	Углерод оксид	0,3444440	0,000000	1	0,04	99,21	6,01	0,00	0,00	0,00
0703	Бенз/а/пирен	0,0000004	0,000000	1	0,02	99,21	6,01	0,00	0,00	0,00
1325	Формальдегид	0,0038100	0,000000	1	0,05	99,21	6,01	0,00	0,00	0,00
2754	Алканы C12-C19 (в пересчете на C)	0,0920633	0,000000	1	0,06	99,21	6,01	0,00	0,00	0,00

1206	%	1	1	Лаборатория анализа воды	5	0,50	0,39	2,00	32,00	1	5706,00 / 6739,00		0,00

Код в-ва	Наименование вещества	Выброс г/с	Выброс т/г	F	Зима Cm/ПДК	Зима Xm	Зима Um	Лето Cm/ПДК	Лето Xm	Лето Um
0150	Натрий гидроксид (Натр едкий)	0,0000131	0,000000	1	0,01	20,78	0,50	0,00	0,00	0,00
0302	Азотная кислота (по молекуле HNO3)	0,0005000	0,000000	1	0,01	20,78	0,50	0,00	0,00	0,00
0303	Аммиак	0,0000492	0,000000	1	0,00	20,78	0,50	0,00	0,00	0,00
0316	Гидрохлорид (по молекуле HCl)	0,0001320	0,000000	1	0,00	20,78	0,50	0,00	0,00	0,00

1207	%	1	1	Паровой котел	15	0,70	20,92	54,35	342,00	1	5704,00 / 6692,00		0,00

Код в-ва	Наименование вещества	Выброс г/с	Выброс т/г	F	Зима Cm/ПДК	Зима Xm	Зима Um	Лето Cm/ПДК	Лето Xm	Лето Um
0301	Азота диоксид	0,8059571	0,000000	1	0,08	434,54	8,13	0,00	0,00	0,00

0304				Азот (II) оксид	0,1051249	0,000000	1	0,01	434,54	8,13	0,00	0,00	0,00
0330				Сера диоксид	0,0147175	0,000000	1	0,00	434,54	8,13	0,00	0,00	0,00
0337				Углерод оксид	2,3057383	0,000000	1	0,01	434,54	8,13	0,00	0,00	0,00
1210	%	1	1	Автоматическая газорегуляторная станция (АГРС)	5	0,50	0,02	0,08	32,00	1	5722,00 6739,00		0,00

Код в-ва	Наименование вещества	Выброс г/с	Выброс т/г	F	Зима См/ПДК	Зима Хm	Зима Um	Лето См/ПДК	Лето Хm	Лето Um
0415	Смесь предельных углеводородов C1H4-C5H12	0,0182416	0,000000	1	0,00	12,74	0,50	0,00	0,00	0,00
0416	Смесь предельных углеводородов C6H14-C10H22	0,0000451	0,000000	1	0,00	12,74	0,50	0,00	0,00	0,00
1211	% 1 1 Паровой котел	15	0,70	9,10	23,64	345,00	1	6539,00 5795,00		0,00

Код в-ва	Наименование вещества	Выброс г/с	Выброс т/г	F	Зима См/ПДК	Зима Хm	Зима Um	Лето См/ПДК	Лето Хm	Лето Um
0301	Азота диоксид	0,8479225	0,000000	1	0,18	303,71	4,80	0,00	0,00	0,00
0304	Азот (II) оксид	0,1220495	0,000000	1	0,01	303,71	4,80	0,00	0,00	0,00
0330	Сера диоксид	0,0154168	0,000000	1	0,00	303,71	4,80	0,00	0,00	0,00
0337	Углерод оксид	2,4345653	0,000000	1	0,02	303,71	4,80	0,00	0,00	0,00
1212	% 1 1 Продувочная свеча	10	0,10	0,43	55,00	300,00	1	6539,00 5796,00		0,00

Код в-ва	Наименование вещества	Выброс г/с	Выброс т/г	F	Зима См/ПДК	Зима Хm	Зима Um	Лето См/ПДК	Лето Хm	Лето Um
0415	Смесь предельных углеводородов C1H4-C5H12	0,0123266	0,000000	1	0,00	118,72	1,47	0,00	0,00	0,00
0416	Смесь предельных углеводородов C6H14-C10H22	0,0000305	0,000000	1	0,00	118,72	1,47	0,00	0,00	0,00
1213	% 1 1 Дизельгенератор 400 кВт Cummins	4	0,30	1,81	25,63	450,00	1	6549,00 5857,00		0,00

Код в-ва	Наименование вещества	Выброс г/с	Выброс т/г	F	Зима См/ПДК	Зима Хm	Зима Um	Лето См/ПДК	Лето Хm	Лето Um
0301	Азота диоксид	0,4266667	0,000000	1	1,29	100,88	6,17	0,00	0,00	0,00
0304	Азот (II) оксид	0,0693333	0,000000	1	0,11	100,88	6,17	0,00	0,00	0,00
0328	Углерод (Сажа)	0,0198417	0,000000	1	0,08	100,88	6,17	0,00	0,00	0,00
0330	Сера диоксид	0,1666667	0,000000	1	0,20	100,88	6,17	0,00	0,00	0,00
0337	Углерод оксид	0,4305556	0,000000	1	0,05	100,88	6,17	0,00	0,00	0,00
0703	Бенз/а/пирен	0,0000005	0,000000	1	0,03	100,88	6,17	0,00	0,00	0,00
1325	Формальдегид	0,0047625	0,000000	1	0,06	100,88	6,17	0,00	0,00	0,00
2754	Алканы C12-C19 (в пересчете на C)	0,1150792	0,000000	1	0,07	100,88	6,17	0,00	0,00	0,00
1214	% 1 1 Лаборатория анализа воды	5	0,50	0,39	2,00	32,00	1	6563,00 5857,00		0,00

Код в-ва	Наименование вещества	Выброс г/с	Выброс т/г	F	Зима См/ПДК	Зима Хm	Зима Um	Лето См/ПДК	Лето Хm	Лето Um
0150	Натрий гидроксид (Натр едкий)	0,0000131	0,000000	1	0,01	20,78	0,50	0,00	0,00	0,00
0302	Азотная кислота (по молекуле HNO3)	0,0005000	0,000000	1	0,01	20,78	0,50	0,00	0,00	0,00
0303	Аммиак	0,0000492	0,000000	1	0,00	20,78	0,50	0,00	0,00	0,00
0316	Гидрохлорид (по молекуле HCl)	0,0001320	0,000000	1	0,00	20,78	0,50	0,00	0,00	0,00
1215	% 1 1 Паровой котел	15	0,70	20,92	54,35	345,00	1	3084,00 9211,00		0,00

Код в-ва	Наименование вещества	Выброс г/с	Выброс т/г	F	Зима См/ПДК	Зима Хm	Зима Um	Лето См/ПДК	Лето Хm	Лето Um
0301	Азота диоксид	0,8275360	0,000000	1	0,09	434,59	8,14	0,00	0,00	0,00
0304	Азот (II) оксид	0,1134525	0,000000	1	0,01	434,59	8,14	0,00	0,00	0,00
0330	Сера диоксид	0,0153495	0,000000	1	0,00	434,59	8,14	0,00	0,00	0,00
0337	Углерод оксид	2,3491345	0,000000	1	0,01	434,59	8,14	0,00	0,00	0,00
1216	% 1 1 Продувочная свеча	10	0,10	0,43	55,00	300,00	1	3085,00 9211,00		0,00

Код в-ва	Наименование вещества	Выброс г/с	Выброс т/г	F	Зима Cm/ПДК	Зима Xm	Зима Um	Лето Cm/ПДК	Лето Xm	Лето Um
0415	Смесь предельных углеводородов C1H4-C5H12	0,0123266	0,000000	1	0,00	118,72	1,47	0,00	0,00	0,00
0416	Смесь предельных углеводородов C6H14-C10H22	0,0000305	0,000000	1	0,00	118,72	1,47	0,00	0,00	0,00

1217	%	1	1	Паровой котел	15	0,70	9,37	24,35	345,00	1	3101,00 9212,00		0,00

Код в-ва	Наименование вещества	Выброс г/с	Выброс т/г	F	Зима Cm/ПДК	Зима Xm	Зима Um	Лето Cm/ПДК	Лето Xm	Лето Um
0301	Азота диоксид	0,8287669	0,000000	1	0,17	307,23	4,88	0,00	0,00	0,00
0304	Азот (II) оксид	0,1118178	0,000000	1	0,01	307,23	4,88	0,00	0,00	0,00
0330	Сера диоксид	0,0157860	0,000000	1	0,00	307,23	4,88	0,00	0,00	0,00
0337	Углерод оксид	2,3679054	0,000000	1	0,02	307,23	4,88	0,00	0,00	0,00

1218	%	1	1	Лаборатория анализа воды	5	0,50	0,39	2,00	32,00	1	3133,00 9224,00		0,00

Код в-ва	Наименование вещества	Выброс г/с	Выброс т/г	F	Зима Cm/ПДК	Зима Xm	Зима Um	Лето Cm/ПДК	Лето Xm	Лето Um
0150	Натрий гидроксид (Натр едкий)	0,0000131	0,000000	1	0,01	20,78	0,50	0,00	0,00	0,00
0302	Азотная кислота (по молекуле HNO3)	0,0005000	0,000000	1	0,01	20,78	0,50	0,00	0,00	0,00
0303	Аммиак	0,0000492	0,000000	1	0,00	20,78	0,50	0,00	0,00	0,00
0316	Гидрохлорид (по молекуле HCl)	0,0001320	0,000000	1	0,00	20,78	0,50	0,00	0,00	0,00

1219	%	1	1	Автоматическая газорегуляторная станция (АГРС)	3	0,10	0,35	45,00	50,00	1	3081,00 9302,00		0,00

Код в-ва	Наименование вещества	Выброс г/с	Выброс т/г	F	Зима Cm/ПДК	Зима Xm	Зима Um	Лето Cm/ПДК	Лето Xm	Лето Um
0415	Смесь предельных углеводородов C1H4-C5H12	0,0182416	0,000000	1	0,00	66,69	1,95	0,00	0,00	0,00
0416	Смесь предельных углеводородов C6H14-C10H22	0,0000451	0,000000	1	0,00	66,69	1,95	0,00	0,00	0,00

1220	%	1	1	Лаборатория анализа воды	3	0,10	0,35	45,00	50,00	1	3085,00 9305,00		0,00

Код в-ва	Наименование вещества	Выброс г/с	Выброс т/г	F	Зима Cm/ПДК	Зима Xm	Зима Um	Лето Cm/ПДК	Лето Xm	Лето Um
0150	Натрий гидроксид (Натр едкий)	0,0000131	0,000000	1	0,00	66,69	1,95	0,00	0,00	0,00
0302	Азотная кислота (по молекуле HNO3)	0,0005000	0,000000	1	0,00	66,69	1,95	0,00	0,00	0,00
0303	Аммиак	0,0000492	0,000000	1	0,00	66,69	1,95	0,00	0,00	0,00
0316	Гидрохлорид (по молекуле HCl)	0,0001320	0,000000	1	0,00	66,69	1,95	0,00	0,00	0,00

1266	%	1	1	Труба УП-32	3	0,10	0,27	35,00	723,00	1	5389,00 7235,00		0,00

Код в-ва	Наименование вещества	Выброс г/с	Выброс т/г	F	Зима Cm/ПДК	Зима Xm	Зима Um	Лето Cm/ПДК	Лето Xm	Лето Um
0301	Азота диоксид	0,3605333	0,000000	1	3,43	59,37	3,97	0,00	0,00	0,00
0304	Азот (II) оксид	0,5858670	0,000000	1	2,79	59,37	3,97	0,00	0,00	0,00
0328	Углерод (Сажа)	0,0234722	0,000000	1	0,30	59,37	3,97	0,00	0,00	0,00
0330	Сера диоксид	0,0563333	0,000000	1	0,21	59,37	3,97	0,00	0,00	0,00
0337	Углерод оксид	0,2910556	0,000000	1	0,11	59,37	3,97	0,00	0,00	0,00
0703	Бенз/а/пирен	0,0000006	0,000000	1	0,11	59,37	3,97	0,00	0,00	0,00
1325	Формальдегид	0,0056333	0,000000	1	0,21	59,37	3,97	0,00	0,00	0,00
2754	Алканы C12-C19 (в пересчете на C)	0,1361389	0,000000	1	0,26	59,37	3,97	0,00	0,00	0,00

1267	%	1	1	Насосная перекачки нефти (насос G125N-3S-2 ед., HL90-65 - 4ед.)	5	0,50	0,39	2,00	32,00	1	3365,00 9111,00		0,00

Код в-ва	Наименование вещества	Выброс г/с	Выброс т/г	F	Зима Cm/ПДК	Зима Xm	Зима Um	Лето Cm/ПДК	Лето Xm	Лето Um
0415	Смесь предельных углеводородов C1H4-C5H12	0,0003394	0,000000	1	0,00	20,78	0,50	0,00	0,00	0,00
0416	Смесь предельных углеводородов C6H14-C10H22	0,0000506	0,000000	1	0,00	20,78	0,50	0,00	0,00	0,00
2754	Алканы C12-C19 (в пересчете на C)	0,0102308	0,000000	1	0,07	20,78	0,50	0,00	0,00	0,00

1268	%	1	1	Труба дизельной электростанции	1	0,05	0,07	35,00	230,00	1	6807,00 5480,00		0,00

Код в-ва	Наименование вещества	Выброс г/с	Выброс т/г	F	Зима Cm/ПДК	Зима Xm	Зима Um	Лето Cm/ПДК	Лето Xm	Лето Um
0301	Азота диоксид	0,0686667	0,000000	1	3,14	26,79	1,24	0,00	0,00	0,00
0304	Азот (II) оксид	0,0111583	0,000000	1	0,26	26,79	1,24	0,00	0,00	0,00
0328	Углерод (Сажа)	0,0058333	0,000000	1	0,36	26,79	1,24	0,00	0,00	0,00
0330	Сера диоксид	0,0183333	0,000000	1	0,34	26,79	1,24	0,00	0,00	0,00
0337	Углерод оксид	0,0600000	0,000000	1	0,11	26,79	1,24	0,00	0,00	0,00
0703	Бенз/а/пирен	0,0000002	0,000000	1	0,18	26,79	1,24	0,00	0,00	0,00
1325	Формальдегид	0,0012500	0,000000	1	0,23	26,79	1,24	0,00	0,00	0,00
2754	Алканы С12-С19 (в пересчете на С)	0,0300000	0,000000	1	0,27	26,79	1,24	0,00	0,00	0,00

1269	%	1	1	Труба дизельной электростанции	1,2	0,06	0,10	34,72	230,00	1	6606,00 5887,00		0,00

Код в-ва	Наименование вещества	Выброс г/с	Выброс т/г	F	Зима Cm/ПДК	Зима Xm	Зима Um	Лето Cm/ПДК	Лето Xm	Лето Um
0301	Азота диоксид	0,1373333	0,000000	1	4,83	31,10	1,39	0,00	0,00	0,00
0304	Азот (II) оксид	0,0223167	0,000000	1	0,39	31,10	1,39	0,00	0,00	0,00
0328	Углерод (Сажа)	0,0116667	0,000000	1	0,55	31,10	1,39	0,00	0,00	0,00
0330	Сера диоксид	0,0183333	0,000000	1	0,26	31,10	1,39	0,00	0,00	0,00
0337	Углерод оксид	0,1200000	0,000000	1	0,17	31,10	1,39	0,00	0,00	0,00
0703	Бенз/а/пирен	0,0000002	0,000000	1	0,14	31,10	1,39	0,00	0,00	0,00
1325	Формальдегид	0,0025000	0,000000	1	0,35	31,10	1,39	0,00	0,00	0,00
2754	Алканы С12-С19 (в пересчете на С)	0,0600000	0,000000	1	0,42	31,10	1,39	0,00	0,00	0,00

1270	%	1	1	Труба дизельной электростанции	1,2	0,06	0,10	35,00	230,00	1	5722,00 6457,00		0,00

Код в-ва	Наименование вещества	Выброс г/с	Выброс т/г	F	Зима Cm/ПДК	Зима Xm	Зима Um	Лето Cm/ПДК	Лето Xm	Лето Um
0301	Азота диоксид	0,1373333	0,000000	1	4,79	31,28	1,40	0,00	0,00	0,00
0304	Азот (II) оксид	0,0223167	0,000000	1	0,39	31,28	1,40	0,00	0,00	0,00
0328	Углерод (Сажа)	0,0116667	0,000000	1	0,54	31,28	1,40	0,00	0,00	0,00
0330	Сера диоксид	0,0183333	0,000000	1	0,26	31,28	1,40	0,00	0,00	0,00
0337	Углерод оксид	0,1200000	0,000000	1	0,17	31,28	1,40	0,00	0,00	0,00
0703	Бенз/а/пирен	0,0000002	0,000000	1	0,14	31,28	1,40	0,00	0,00	0,00
1325	Формальдегид	0,0025000	0,000000	1	0,35	31,28	1,40	0,00	0,00	0,00
2754	Алканы С12-С19 (в пересчете на С)	0,0600000	0,000000	1	0,42	31,28	1,40	0,00	0,00	0,00

1271	%	1	1	Труба дизельной электростанции	1,5	0,06	0,10	34,55	230,00	1	3169,00 9151,00		0,00

Код в-ва	Наименование вещества	Выброс г/с	Выброс т/г	F	Зима Cm/ПДК	Зима Xm	Зима Um	Лето Cm/ПДК	Лето Xm	Лето Um
0301	Азота диоксид	0,1600000	0,000000	1	5,67	31,00	1,39	0,00	0,00	0,00
0304	Азот (II) оксид	0,0260000	0,000000	1	0,46	31,00	1,39	0,00	0,00	0,00
0328	Углерод (Сажа)	0,0104167	0,000000	1	0,49	31,00	1,39	0,00	0,00	0,00
0330	Сера диоксид	0,0250000	0,000000	1	0,35	31,00	1,39	0,00	0,00	0,00
0337	Углерод оксид	0,1291667	0,000000	1	0,18	31,00	1,39	0,00	0,00	0,00
0703	Бенз/а/пирен	0,0000003	0,000000	1	0,21	31,00	1,39	0,00	0,00	0,00
1325	Формальдегид	0,0025000	0,000000	1	0,35	31,00	1,39	0,00	0,00	0,00
2754	Алканы С12-С19 (в пересчете на С)	0,0604167	0,000000	1	0,43	31,00	1,39	0,00	0,00	0,00

1272	%	1	1	Труба дизельной электростанции	3	0,10	0,31	40,00	273,00	1	5664,00 6774,00		0,00

Код в-ва	Наименование вещества	Выброс г/с	Выброс т/г	F	Зима Cm/ПДК	Зима Xm	Зима Um	Лето Cm/ПДК	Лето Xm	Лето Um
0301	Азота диоксид	0,5333333	0,000000	1	4,75	61,66	1,91	0,00	0,00	0,00
0304	Азот (II) оксид	0,0866667	0,000000	1	0,39	61,66	1,91	0,00	0,00	0,00

0328	Углерод (Сажа)	0,0347222	0,000000	1	0,41	61,66	1,91	0,00	0,00	0,00
0330	Сера диоксид	0,0833333	0,000000	1	0,30	61,66	1,91	0,00	0,00	0,00
0337	Углерод оксид	0,4305556	0,000000	1	0,15	61,66	1,91	0,00	0,00	0,00
0703	Бенз/а/пирен	0,0000008	0,000000	1	0,14	61,66	1,91	0,00	0,00	0,00
1325	Формальдегид	0,0083333	0,000000	1	0,30	61,66	1,91	0,00	0,00	0,00
2754	Алканы С12-С19 (в пересчете на С)	0,2013889	0,000000	1	0,36	61,66	1,91	0,00	0,00	0,00

1283	%	1	1	Насос HL -3 ед., насосы НБ-125 - 1 ед.	10	0,50	0,39	2,00	32,00	1	5742,00 6483,00		0,00

Код в-ва	Наименование вещества	Выброс г/с	Выброс т/г	F	Зима Cm/ПДК	Зима Xm	Зима Um	Лето Cm/ПДК	Лето Xm	Лето Um
0415	Смесь предельных углеводородов С1Н4-С5Н12	0,0001939	0,000000	1	0,00	33,18	0,50	0,00	0,00	0,00
0416	Смесь предельных углеводородов С6Н14-С10Н22	0,0000289	0,000000	1	0,00	33,18	0,50	0,00	0,00	0,00
2754	Алканы С12-С19 (в пересчете на С)	0,0058462	0,000000	1	0,01	33,18	0,50	0,00	0,00	0,00

1284	%	1	1	Отопительный котел Proterm	10	0,50	10,49	53,45	345,00	1	5805,00 5420,00		0,00

Код в-ва	Наименование вещества	Выброс г/с	Выброс т/г	F	Зима Cm/ПДК	Зима Xm	Зима Um	Лето Cm/ПДК	Лето Xm	Лето Um
0301	Азота диоксид	0,0878626	0,000000	1	0,02	296,58	8,13	0,00	0,00	0,00
0304	Азот (II) оксид	0,0142777	0,000000	1	0,00	296,58	8,13	0,00	0,00	0,00
0330	Сера диоксид	0,0002414	0,000000	1	0,00	296,58	8,13	0,00	0,00	0,00
0337	Углерод оксид	0,2969866	0,000000	1	0,00	296,58	8,13	0,00	0,00	0,00

1285	%	1	1	Газовый генератор	4	0,30	1,73	24,50	274,00	1	5805,00 5420,00		0,00

Код в-ва	Наименование вещества	Выброс г/с	Выброс т/г	F	Зима Cm/ПДК	Зима Xm	Зима Um	Лето Cm/ПДК	Лето Xm	Лето Um
0301	Азота диоксид	0,0011444	0,000000	1	0,00	98,37	5,58	0,00	0,00	0,00
0304	Азот (II) оксид	0,0001860	0,000000	1	0,00	98,37	5,58	0,00	0,00	0,00
0328	Углерод (Сажа)	0,0000130	0,000000	1	0,00	98,37	5,58	0,00	0,00	0,00
0330	Сера диоксид	0,0000020	0,000000	1	0,00	98,37	5,58	0,00	0,00	0,00
0337	Углерод оксид	0,0016000	0,000000	1	0,00	98,37	5,58	0,00	0,00	0,00
0703	Бенз/а/пирен	1,8000000 E-10	0,000000	1	0,00	98,37	5,58	0,00	0,00	0,00
1325	Формальдегид	0,0000028	0,000000	1	0,00	98,37	5,58	0,00	0,00	0,00
2754	Алканы С12-С19 (в пересчете на С)	0,0010000	0,000000	1	0,00	98,37	5,58	0,00	0,00	0,00

1286	%	1	1	Газовый генератор	3	0,10	0,35	45,00	50,00	1	5801,00 5418,00		0,00

Код в-ва	Наименование вещества	Выброс г/с	Выброс т/г	F	Зима Cm/ПДК	Зима Xm	Зима Um	Лето Cm/ПДК	Лето Xm	Лето Um
0415	Смесь предельных углеводородов С1Н4-С5Н12	0,0000022	0,000000	1	0,00	66,69	1,95	0,00	0,00	0,00
0416	Смесь предельных углеводородов С6Н14-С10Н22	5,8600000 E-09	0,000000	1	0,00	66,69	1,95	0,00	0,00	0,00

1287	%	1	1	Мобильный парогенератор на нефти, на газу	10	0,50	10,72	54,58	350,00	1	6566,00 5835,00		0,00

Код в-ва	Наименование вещества	Выброс г/с	Выброс т/г	F	Зима Cm/ПДК	Зима Xm	Зима Um	Лето Cm/ПДК	Лето Xm	Лето Um
0301	Азота диоксид	0,4537833	0,000000	1	0,12	299,70	8,28	0,00	0,00	0,00
0304	Азот (II) оксид	0,0737398	0,000000	1	0,01	299,70	8,28	0,00	0,00	0,00
0328	Углерод (Сажа)	0,0005227	0,000000	1	0,00	299,70	8,28	0,00	0,00	0,00
0330	Сера диоксид	0,1962222	0,000000	1	0,02	299,70	8,28	0,00	0,00	0,00
0337	Углерод оксид	1,4066233	0,000000	1	0,01	299,70	8,28	0,00	0,00	0,00

1288	%	1	1	Мобильный парогенератор на нефти, на газу	10	0,50	10,72	54,58	350,00	1	5428,00 6687,00		0,00

Код в-ва	Наименование вещества	Выброс г/с	Выброс т/г	F	Зима Cm/ПДК	Зима Xm	Зима Um	Лето Cm/ПДК	Лето Xm	Лето Um
0301	Азота диоксид	0,4064489	0,000000	1	0,10	299,70	8,28	0,00	0,00	0,00
0304	Азот (II) оксид	0,0660480	0,000000	1	0,01	299,70	8,28	0,00	0,00	0,00

0328	Углерод (Сажа)	0,0005227	0,000000	1	0,00	299,70	8,28	0,00	0,00	0,00
0330	Сера диоксид	0,1961012	0,000000	1	0,02	299,70	8,28	0,00	0,00	0,00
0337	Углерод оксид	1,2627380	0,000000	1	0,01	299,70	8,28	0,00	0,00	0,00

1295	%	1	1	Парогенератор	10	0,70	20,51	53,29	337,00	1	5590,00 6772,00		0,00

Код в-ва	Наименование вещества	Выброс г/с	Выброс т/г	F	Зима Cm/ПДК	Зима Xm	Зима Um	Лето Cm/ПДК	Лето Xm	Лето Um
0301	Азота диоксид	0,7073581	0,000000	1	0,13	350,99	10,95	0,00	0,00	0,00
0304	Азот (II) оксид	0,1149458	0,000000	1	0,01	350,99	10,95	0,00	0,00	0,00
0330	Сера диоксид	0,0019168	0,000000	1	0,00	350,99	10,95	0,00	0,00	0,00
0337	Углерод оксид	2,3104508	0,000000	1	0,02	350,99	10,95	0,00	0,00	0,00

1305	%	1	1	Установка АПРС-40М/У на базе Урал 4320	3	0,10	0,33	41,59	450,00	1	5375,00 7215,00		0,00

Код в-ва	Наименование вещества	Выброс г/с	Выброс т/г	F	Зима Cm/ПДК	Зима Xm	Зима Um	Лето Cm/ПДК	Лето Xm	Лето Um
0301	Азота диоксид	0,3776000	0,000000	1	3,17	64,08	4,21	0,00	0,00	0,00
0304	Азот (II) оксид	0,0613600	0,000000	1	0,26	64,08	4,21	0,00	0,00	0,00
0328	Углерод (Сажа)	0,0245833	0,000000	1	0,28	64,08	4,21	0,00	0,00	0,00
0330	Сера диоксид	0,0590000	0,000000	1	0,20	64,08	4,21	0,00	0,00	0,00
0337	Углерод оксид	0,3048333	0,000000	1	0,10	64,08	4,21	0,00	0,00	0,00
0703	Бенз/а/пирен	0,0000006	0,000000	1	0,10	64,08	4,21	0,00	0,00	0,00
1325	Формальдегид	0,0059000	0,000000	1	0,20	64,08	4,21	0,00	0,00	0,00
2754	Алканы С12-С19 (в пересчете на С)	0,1425833	0,000000	1	0,24	64,08	4,21	0,00	0,00	0,00

1306	%	1	1	Установка АПРС-40М/У на базе Урал 4320	3	0,10	0,33	41,59	450,00	1	5377,00 7220,00		0,00

Код в-ва	Наименование вещества	Выброс г/с	Выброс т/г	F	Зима Cm/ПДК	Зима Xm	Зима Um	Лето Cm/ПДК	Лето Xm	Лето Um
0301	Азота диоксид	0,3776000	0,000000	1	3,17	64,08	4,21	0,00	0,00	0,00
0304	Азот (II) оксид	0,0613600	0,000000	1	0,26	64,08	4,21	0,00	0,00	0,00
0328	Углерод (Сажа)	0,0245833	0,000000	1	0,28	64,08	4,21	0,00	0,00	0,00
0330	Сера диоксид	0,0590000	0,000000	1	0,20	64,08	4,21	0,00	0,00	0,00
0337	Углерод оксид	0,3048333	0,000000	1	0,10	64,08	4,21	0,00	0,00	0,00
0703	Бенз/а/пирен	0,0000006	0,000000	1	0,10	64,08	4,21	0,00	0,00	0,00
1325	Формальдегид	0,0059000	0,000000	1	0,20	64,08	4,21	0,00	0,00	0,00
2754	Алканы С12-С19 (в пересчете на С)	0,1425833	0,000000	1	0,24	64,08	4,21	0,00	0,00	0,00

1313	%	1	1	Установка предварительного нагрева газовый водонагреватель	5	0,50	0,39	2,00	32,00	1	5710,00 6670,00		0,00

Код в-ва	Наименование вещества	Выброс г/с	Выброс т/г	F	Зима Cm/ПДК	Зима Xm	Зима Um	Лето Cm/ПДК	Лето Xm	Лето Um
0301	Азота диоксид	0,0648000	0,000000	1	2,32	20,78	0,50	0,00	0,00	0,00
0304	Азот (II) оксид	0,0105300	0,000000	1	0,19	20,78	0,50	0,00	0,00	0,00
0330	Сера диоксид	0,0012520	0,000000	1	0,02	20,78	0,50	0,00	0,00	0,00
0337	Углерод оксид	0,2027000	0,000000	1	0,29	20,78	0,50	0,00	0,00	0,00

1314	%	1	1	Агрегат для исследования скважин (Китай): Лебедочный блок	3	0,10	0,41	51,66	274,00	1	5399,00 7220,00		0,00

Код в-ва	Наименование вещества	Выброс г/с	Выброс т/г	F	Зима Cm/ПДК	Зима Xm	Зима Um	Лето Cm/ПДК	Лето Xm	Лето Um
0301	Азота диоксид	0,1570133	0,000000	1	1,12	71,82	4,92	0,00	0,00	0,00
0304	Азот (II) оксид	0,0255147	0,000000	1	0,09	71,82	4,92	0,00	0,00	0,00
0328	Углерод (Сажа)	0,0102222	0,000000	1	0,10	71,82	4,92	0,00	0,00	0,00
0330	Сера диоксид	0,0245333	0,000000	1	0,07	71,82	4,92	0,00	0,00	0,00
0337	Углерод оксид	0,1267556	0,000000	1	0,04	71,82	4,92	0,00	0,00	0,00
0703	Бенз/а/пирен	0,0000002	0,000000	1	0,03	71,82	4,92	0,00	0,00	0,00
1325	Формальдегид	0,0024533	0,000000	1	0,07	71,82	4,92	0,00	0,00	0,00

2754	Алканы С12-С19 (в пересчете на С)	0,0592889	0,000000	1	0,08	71,82	4,92	0,00	0,00	0,00

1315	%	1	1	Подъемная установа АПРС-40	2,2	0,10	0,12	15,73	274,00	1	5340,00 7220,00		0,00

Код в-ва	Наименование вещества	Выброс г/с	Выброс т/г	F	Зима Cm/ПДК	Зима Xm	Зима Um	Лето Cm/ПДК	Лето Xm	Лето Um
0301	Азота диоксид	0,3605333	0,000000	1	12,79	30,02	1,56	0,00	0,00	0,00
0304	Азот (II) оксид	0,0585867	0,000000	1	1,04	30,02	1,56	0,00	0,00	0,00
0328	Углерод (Сажа)	0,0234722	0,000000	1	1,11	30,02	1,56	0,00	0,00	0,00
0330	Сера диоксид	0,0563333	0,000000	1	0,80	30,02	1,56	0,00	0,00	0,00
0337	Углерод оксид	0,2910556	0,000000	1	0,41	30,02	1,56	0,00	0,00	0,00
0703	Бенз/а/пирен	0,0000006	0,000000	1	0,40	30,02	1,56	0,00	0,00	0,00
1325	Формальдегид	0,0056333	0,000000	1	0,80	30,02	1,56	0,00	0,00	0,00
2754	Алканы С12-С19 (в пересчете на С)	0,1361389	0,000000	1	0,97	30,02	1,56	0,00	0,00	0,00

1316	%	1	1	Подъемная установа АПРС-40	2,2	0,10	2,15	274,00	274,00	1	5401,00 7220,00		0,00

Код в-ва	Наименование вещества	Выброс г/с	Выброс т/г	F	Зима Cm/ПДК	Зима Xm	Зима Um	Лето Cm/ПДК	Лето Xm	Лето Um
0301	Азота диоксид	0,3605333	0,000000	1	0,73	141,64	35,62	0,00	0,00	0,00
0304	Азот (II) оксид	0,0585867	0,000000	1	0,06	141,64	35,62	0,00	0,00	0,00
0328	Углерод (Сажа)	0,0234722	0,000000	1	0,06	141,64	35,62	0,00	0,00	0,00
0330	Сера диоксид	0,0563333	0,000000	1	0,05	141,64	35,62	0,00	0,00	0,00
0337	Углерод оксид	0,2910556	0,000000	1	0,02	141,64	35,62	0,00	0,00	0,00
0703	Бенз/а/пирен	0,0000006	0,000000	1	0,02	141,64	35,62	0,00	0,00	0,00
1325	Формальдегид	0,0056333	0,000000	1	0,05	141,64	35,62	0,00	0,00	0,00
2754	Алканы С12-С19 (в пересчете на С)	0,1361389	0,000000	1	0,06	141,64	35,62	0,00	0,00	0,00

1317	%	1	1	Подъемная установа АПРС-40	2,2	0,10	0,12	15,73	274,00	1	5402,00 7220,00		0,00

Код в-ва	Наименование вещества	Выброс г/с	Выброс т/г	F	Зима Cm/ПДК	Зима Xm	Зима Um	Лето Cm/ПДК	Лето Xm	Лето Um
0301	Азота диоксид	0,3605333	0,000000	1	12,79	30,02	1,56	0,00	0,00	0,00
0304	Азот (II) оксид	0,0585867	0,000000	1	1,04	30,02	1,56	0,00	0,00	0,00
0328	Углерод (Сажа)	0,0234722	0,000000	1	1,11	30,02	1,56	0,00	0,00	0,00
0330	Сера диоксид	0,0563333	0,000000	1	0,80	30,02	1,56	0,00	0,00	0,00
0337	Углерод оксид	0,2910556	0,000000	1	0,41	30,02	1,56	0,00	0,00	0,00
0703	Бенз/а/пирен	0,0000006	0,000000	1	0,40	30,02	1,56	0,00	0,00	0,00
1325	Формальдегид	0,0056333	0,000000	1	0,80	30,02	1,56	0,00	0,00	0,00
2754	Алканы С12-С19 (в пересчете на С)	0,1361389	0,000000	1	0,97	30,02	1,56	0,00	0,00	0,00

1318	%	1	1	Дизель генератор каротажной станции Peterbilit 357	3,9	0,12	0,31	27,17	226,00	1	5399,00 7220,00		0,00

Код в-ва	Наименование вещества	Выброс г/с	Выброс т/г	F	Зима Cm/ПДК	Зима Xm	Зима Um	Лето Cm/ПДК	Лето Xm	Лето Um
0301	Азота диоксид	0,2611200	0,000000	1	2,08	58,37	1,62	0,00	0,00	0,00
0304	Азот (II) оксид	0,0424320	0,000000	1	0,17	58,37	1,62	0,00	0,00	0,00
0328	Углерод (Сажа)	0,0121431	0,000000	1	0,13	58,37	1,62	0,00	0,00	0,00
0330	Сера диоксид	0,1020000	0,000000	1	0,32	58,37	1,62	0,00	0,00	0,00
0337	Углерод оксид	0,2635000	0,000000	1	0,08	58,37	1,62	0,00	0,00	0,00
0703	Бенз/а/пирен	0,0000003	0,000000	1	0,05	58,37	1,62	0,00	0,00	0,00
1325	Формальдегид	0,0029147	0,000000	1	0,09	58,37	1,62	0,00	0,00	0,00
2754	Алканы С12-С19 (в пересчете на С)	0,0704285	0,000000	1	0,11	58,37	1,62	0,00	0,00	0,00

1319	%	1	1	Дизель генератор каротажной станции Man 33360	3	0,10	0,31	39,13	226,00	1	5399,00 7220,00		0,00

Код в-ва	Наименование вещества	Выброс г/с	Выброс т/г	F	Зима Cm/ПДК	Зима Xm	Зима Um	Лето Cm/ПДК	Лето Xm	Лето Um
0301	Азота диоксид	0,2261333	0,000000	1	2,12	58,78	1,77	0,00	0,00	0,00

0304	Азот (II) оксид	0,0367467	0,000000	1	0,17	58,78	1,77	0,00	0,00	0,00
0328	Углерод (Сажа)	0,0105161	0,000000	1	0,13	58,78	1,77	0,00	0,00	0,00
0330	Сера диоксид	0,0883333	0,000000	1	0,33	58,78	1,77	0,00	0,00	0,00
0337	Углерод оксид	0,2281944	0,000000	1	0,09	58,78	1,77	0,00	0,00	0,00
0703	Бенз/а/пирен	0,0000003	0,000000	1	0,05	58,78	1,77	0,00	0,00	0,00
1325	Формальдегид	0,0025241	0,000000	1	0,09	58,78	1,77	0,00	0,00	0,00
2754	Алканы С12-С19 (в пересчете на С)	0,0609920	0,000000	1	0,11	58,78	1,77	0,00	0,00	0,00

1320	%	1	1	Дизель генератор каротажной станции Man BSJ 5280 TSJ	3	0,10	0,31	39,12	226,00	1	5399,00 7220,00		0,00

Код в-ва	Наименование вещества	Выброс г/с	Выброс т/г	F	Зима Cm/ПДК	Зима Xm	Зима Um	Лето Cm/ПДК	Лето Xm	Лето Um
0301	Азота диоксид	0,2261333	0,000000	1	2,12	58,77	1,77	0,00	0,00	0,00
0304	Азот (II) оксид	0,0367467	0,000000	1	0,17	58,77	1,77	0,00	0,00	0,00
0328	Углерод (Сажа)	0,0105161	0,000000	1	0,13	58,77	1,77	0,00	0,00	0,00
0330	Сера диоксид	0,0883333	0,000000	1	0,33	58,77	1,77	0,00	0,00	0,00
0337	Углерод оксид	0,2281944	0,000000	1	0,09	58,77	1,77	0,00	0,00	0,00
0703	Бенз/а/пирен	0,0000003	0,000000	1	0,05	58,77	1,77	0,00	0,00	0,00
1325	Формальдегид	0,0025241	0,000000	1	0,09	58,77	1,77	0,00	0,00	0,00
2754	Алканы С12-С19 (в пересчете на С)	0,0609920	0,000000	1	0,11	58,77	1,77	0,00	0,00	0,00

1321	%	1	1	Дизель генератор каротажной станции Truck 5700 Full Srvc 6*6 Pet	3	0,10	0,31	39,12	226,00	1	5399,00 7220,00		0,00

Код в-ва	Наименование вещества	Выброс г/с	Выброс т/г	F	Зима Cm/ПДК	Зима Xm	Зима Um	Лето Cm/ПДК	Лето Xm	Лето Um
0301	Азота диоксид	0,1817600	0,000000	1	1,70	58,77	1,77	0,00	0,00	0,00
0304	Азот (II) оксид	0,0295360	0,000000	1	0,14	58,77	1,77	0,00	0,00	0,00
0328	Углерод (Сажа)	0,0084526	0,000000	1	0,11	58,77	1,77	0,00	0,00	0,00
0330	Сера диоксид	0,0710000	0,000000	1	0,27	58,77	1,77	0,00	0,00	0,00
0337	Углерод оксид	0,1834167	0,000000	1	0,07	58,77	1,77	0,00	0,00	0,00
0703	Бенз/а/пирен	0,0000002	0,000000	1	0,04	58,77	1,77	0,00	0,00	0,00
1325	Формальдегид	0,0020288	0,000000	1	0,08	58,77	1,77	0,00	0,00	0,00
2754	Алканы С12-С19 (в пересчете на С)	0,0490237	0,000000	1	0,09	58,77	1,77	0,00	0,00	0,00

1322	%	1	1	Дизель генератор каротажной станции Mercedes Actor 3352	3	0,10	0,31	39,13	226,00	1	5399,00 7220,00		0,00

Код в-ва	Наименование вещества	Выброс г/с	Выброс т/г	F	Зима Cm/ПДК	Зима Xm	Зима Um	Лето Cm/ПДК	Лето Xm	Лето Um
0301	Азота диоксид	0,2005333	0,000000	1	1,88	58,78	1,77	0,00	0,00	0,00
0304	Азот (II) оксид	0,0325867	0,000000	1	0,15	58,78	1,77	0,00	0,00	0,00
0328	Углерод (Сажа)	0,0093256	0,000000	1	0,12	58,78	1,77	0,00	0,00	0,00
0330	Сера диоксид	0,0783333	0,000000	1	0,29	58,78	1,77	0,00	0,00	0,00
0337	Углерод оксид	0,2023611	0,000000	1	0,08	58,78	1,77	0,00	0,00	0,00
0703	Бенз/а/пирен	0,0000002	0,000000	1	0,04	58,78	1,77	0,00	0,00	0,00
1325	Формальдегид	0,0022384	0,000000	1	0,08	58,78	1,77	0,00	0,00	0,00
2754	Алканы С12-С19 (в пересчете на С)	0,0540872	0,000000	1	0,10	58,78	1,77	0,00	0,00	0,00

1323	%	1	1	Дизель генератор каротажной станции Peterbilit 357 Leap - 600b	3	0,10	0,31	39,13	226,00	1	5399,00 7220,00		0,00

Код в-ва	Наименование вещества	Выброс г/с	Выброс т/г	F	Зима Cm/ПДК	Зима Xm	Зима Um	Лето Cm/ПДК	Лето Xm	Лето Um
0301	Азота диоксид	0,2611200	0,000000	1	2,45	58,78	1,77	0,00	0,00	0,00
0304	Азот (II) оксид	0,0424320	0,000000	1	0,20	58,78	1,77	0,00	0,00	0,00
0328	Углерод (Сажа)	0,0121431	0,000000	1	0,15	58,78	1,77	0,00	0,00	0,00
0330	Сера диоксид	0,1020000	0,000000	1	0,38	58,78	1,77	0,00	0,00	0,00
0337	Углерод оксид	0,2635000	0,000000	1	0,10	58,78	1,77	0,00	0,00	0,00
0703	Бенз/а/пирен	0,0000003	0,000000	1	0,05	58,78	1,77	0,00	0,00	0,00
1325	Формальдегид	0,0029147	0,000000	1	0,11	58,78	1,77	0,00	0,00	0,00

2754	Алканы С12-С19 (в пересчете на С)				0,0704285	0,000000	1	0,13	58,78	1,77	0,00	0,00	0,00
1324	%	1	1	Дизель генератор каротажной станции Man 33350	3	0,10	0,31	39,13	226,00	1	5399,00 7220,00		0,00

Код в-ва	Наименование вещества	Выброс г/с	Выброс т/г	F	Зима Cm/ПДК	Зима Xm	Зима Um	Лето Cm/ПДК	Лето Xm	Лето Um
0301	Азота диоксид	0,2193067	0,000000	1	2,05	58,78	1,77	0,00	0,00	0,00
0304	Азот (II) оксид	0,0356373	0,000000	1	0,17	58,78	1,77	0,00	0,00	0,00
0328	Углерод (Сажа)	0,0101986	0,000000	1	0,13	58,78	1,77	0,00	0,00	0,00
0330	Сера диоксид	0,0856667	0,000000	1	0,32	58,78	1,77	0,00	0,00	0,00
0337	Углерод оксид	0,2213056	0,000000	1	0,08	58,78	1,77	0,00	0,00	0,00
0703	Бенз/а/пирен	0,0000002	0,000000	1	0,05	58,78	1,77	0,00	0,00	0,00
1325	Формальдегид	0,0024479	0,000000	1	0,09	58,78	1,77	0,00	0,00	0,00
2754	Алканы С12-С19 (в пересчете на С)	0,0591507	0,000000	1	0,11	58,78	1,77	0,00	0,00	0,00

1325	%	1	1	Дизель генератор каротажной станции Peterbilit 357	3	0,10	0,31	39,13	226,00	1	5399,00 7220,00		0,00

Код в-ва	Наименование вещества	Выброс г/с	Выброс т/г	F	Зима Cm/ПДК	Зима Xm	Зима Um	Лето Cm/ПДК	Лето Xm	Лето Um
0301	Азота диоксид	0,2611200	0,000000	1	2,45	58,78	1,77	0,00	0,00	0,00
0304	Азот (II) оксид	0,0424320	0,000000	1	0,20	58,78	1,77	0,00	0,00	0,00
0328	Углерод (Сажа)	0,0121431	0,000000	1	0,15	58,78	1,77	0,00	0,00	0,00
0330	Сера диоксид	0,1020000	0,000000	1	0,38	58,78	1,77	0,00	0,00	0,00
0337	Углерод оксид	0,2635000	0,000000	1	0,10	58,78	1,77	0,00	0,00	0,00
0703	Бенз/а/пирен	0,0000003	0,000000	1	0,05	58,78	1,77	0,00	0,00	0,00
1325	Формальдегид	0,0029147	0,000000	1	0,11	58,78	1,77	0,00	0,00	0,00
2754	Алканы С12-С19 (в пересчете на С)	0,0704285	0,000000	1	0,13	58,78	1,77	0,00	0,00	0,00

1326	%	1	1	Дизель генератор каротажной станции Peterbilit	3	0,10	0,31	39,13	226,00	1	5399,00 7220,00		0,00

Код в-ва	Наименование вещества	Выброс г/с	Выброс т/г	F	Зима Cm/ПДК	Зима Xm	Зима Um	Лето Cm/ПДК	Лето Xm	Лето Um
0301	Азота диоксид	0,1962667	0,000000	1	1,84	58,78	1,77	0,00	0,00	0,00
0304	Азот (II) оксид	0,0318933	0,000000	1	0,15	58,78	1,77	0,00	0,00	0,00
0328	Углерод (Сажа)	0,0091272	0,000000	1	0,11	58,78	1,77	0,00	0,00	0,00
0330	Сера диоксид	0,0766667	0,000000	1	0,29	58,78	1,77	0,00	0,00	0,00
0337	Углерод оксид	0,1980556	0,000000	1	0,07	58,78	1,77	0,00	0,00	0,00
0703	Бенз/а/пирен	0,0000002	0,000000	1	0,04	58,78	1,77	0,00	0,00	0,00
1325	Формальдегид	0,0021908	0,000000	1	0,08	58,78	1,77	0,00	0,00	0,00
2754	Алканы С12-С19 (в пересчете на С)	0,0529364	0,000000	1	0,10	58,78	1,77	0,00	0,00	0,00

1327	%	1	1	Подъемник каротажный самоходный ПКС- 5Г	3	0,10	0,31	39,13	226,00	1	5399,00 7220,00		0,00

Код в-ва	Наименование вещества	Выброс г/с	Выброс т/г	F	Зима Cm/ПДК	Зима Xm	Зима Um	Лето Cm/ПДК	Лето Xm	Лето Um
0301	Азота диоксид	0,1885867	0,000000	1	1,77	58,78	1,77	0,00	0,00	0,00
0304	Азот (II) оксид	0,0306453	0,000000	1	0,14	58,78	1,77	0,00	0,00	0,00
0328	Углерод (Сажа)	0,0087700	0,000000	1	0,11	58,78	1,77	0,00	0,00	0,00
0330	Сера диоксид	0,0736667	0,000000	1	0,28	58,78	1,77	0,00	0,00	0,00
0337	Углерод оксид	0,1903056	0,000000	1	0,07	58,78	1,77	0,00	0,00	0,00
0703	Бенз/а/пирен	0,0000002	0,000000	1	0,04	58,78	1,77	0,00	0,00	0,00
1325	Формальдегид	0,0021050	0,000000	1	0,08	58,78	1,77	0,00	0,00	0,00
2754	Алканы С12-С19 (в пересчете на С)	0,0508650	0,000000	1	0,10	58,78	1,77	0,00	0,00	0,00

1328	%	1	1	Подъемник каротажный	3	0,10	0,31	39,13	226,00	1	5399,00 7220,00		0,00

Код в-ва	Наименование вещества	Выброс г/с	Выброс т/г	F	Зима Cm/ПДК	Зима Xm	Зима Um	Лето Cm/ПДК	Лето Xm	Лето Um
0301	Азота диоксид	0,2483200	0,000000	1	2,33	58,78	1,77	0,00	0,00	0,00

0304	Азот (II) оксид	0,0403520	0,000000	1	0,19	58,78	1,77	0,00	0,00	0,00
0328	Углерод (Сажа)	0,0115479	0,000000	1	0,14	58,78	1,77	0,00	0,00	0,00
0330	Сера диоксид	0,0970000	0,000000	1	0,36	58,78	1,77	0,00	0,00	0,00
0337	Углерод оксид	0,2505833	0,000000	1	0,09	58,78	1,77	0,00	0,00	0,00
0703	Бенз/а/пирен	0,0000002	0,000000	1	0,04	58,78	1,77	0,00	0,00	0,00
1325	Формальдегид	0,0027718	0,000000	1	0,10	58,78	1,77	0,00	0,00	0,00
2754	Алканы С12-С19 (в пересчете на С)	0,0669761	0,000000	1	0,13	58,78	1,77	0,00	0,00	0,00

1329	%	1	1	Подъемник каротажный	3	0,10	0,31	39,13	226,00	1	5399,00 7220,00		0,00

Код в-ва	Наименование вещества	Выброс г/с	Выброс т/г	F	Зима Cm/ПДК	Зима Xm	Зима Um	Лето Cm/ПДК	Лето Xm	Лето Um
0301	Азота диоксид	0,2261333	0,000000	1	2,12	58,78	1,77	0,00	0,00	0,00
0304	Азот (II) оксид	0,0367467	0,000000	1	0,17	58,78	1,77	0,00	0,00	0,00
0328	Углерод (Сажа)	0,0105161	0,000000	1	0,13	58,78	1,77	0,00	0,00	0,00
0330	Сера диоксид	0,0883333	0,000000	1	0,33	58,78	1,77	0,00	0,00	0,00
0337	Углерод оксид	0,2281944	0,000000	1	0,09	58,78	1,77	0,00	0,00	0,00
0703	Бенз/а/пирен	0,0000002	0,000000	1	0,04	58,78	1,77	0,00	0,00	0,00
1325	Формальдегид	0,0025241	0,000000	1	0,09	58,78	1,77	0,00	0,00	0,00
2754	Алканы С12-С19 (в пересчете на С)	0,0609920	0,000000	1	0,11	58,78	1,77	0,00	0,00	0,00

1330	%	1	1	Буровая установка XJ-650 силовой двигатель CAT-3412	3	0,20	0,43	13,84	90,20	1	5401,00 7215,00		0,00

Код в-ва	Наименование вещества	Выброс г/с	Выброс т/г	F	Зима Cm/ПДК	Зима Xm	Зима Um	Лето Cm/ПДК	Лето Xm	Лето Um
0301	Азота диоксид	1,0346667	0,000000	1	16,33	42,92	1,34	0,00	0,00	0,00
0304	Азот (II) оксид	0,1681333	0,000000	1	1,33	42,92	1,34	0,00	0,00	0,00
0328	Углерод (Сажа)	0,0673611	0,000000	1	1,42	42,92	1,34	0,00	0,00	0,00
0330	Сера диоксид	0,1616667	0,000000	1	1,02	42,92	1,34	0,00	0,00	0,00
0337	Углерод оксид	0,8352778	0,000000	1	0,53	42,92	1,34	0,00	0,00	0,00
0703	Бенз/а/пирен	0,0000016	0,000000	1	0,51	42,92	1,34	0,00	0,00	0,00
1325	Формальдегид	0,0161667	0,000000	1	1,02	42,92	1,34	0,00	0,00	0,00
2754	Алканы С12-С19 (в пересчете на С)	0,3906944	0,000000	1	1,23	42,92	1,34	0,00	0,00	0,00

1331	%	1	1	Буровая установка XJ-450 силовой двигатель CAT-	3	0,15	0,23	13,05	90,20	1	5401,00 7216,00		0,00

Код в-ва	Наименование вещества	Выброс г/с	Выброс т/г	F	Зима Cm/ПДК	Зима Xm	Зима Um	Лето Cm/ПДК	Лето Xm	Лето Um
0301	Азота диоксид	0,7317333	0,000000	1	18,90	32,39	1,09	0,00	0,00	0,00
0304	Азот (II) оксид	0,1189067	0,000000	1	1,54	32,39	1,09	0,00	0,00	0,00
0328	Углерод (Сажа)	0,0476389	0,000000	1	1,64	32,39	1,09	0,00	0,00	0,00
0330	Сера диоксид	0,1143330	0,000000	1	1,18	32,39	1,09	0,00	0,00	0,00
0337	Углерод оксид	0,5907222	0,000000	1	0,61	32,39	1,09	0,00	0,00	0,00
0703	Бенз/а/пирен	0,0000011	0,000000	1	0,59	32,39	1,09	0,00	0,00	0,00
1325	Формальдегид	0,0114333	0,000000	1	1,18	32,39	1,09	0,00	0,00	0,00
2754	Алканы С12-С19 (в пересчете на С)	0,2763056	0,000000	1	1,43	32,39	1,09	0,00	0,00	0,00

1332	%	1	1	Буровая установка XJ-550 CAT-C-15	3	0,15	1,71	96,99	90,20	1	5401,00 7217,00		0,00

Код в-ва	Наименование вещества	Выброс г/с	Выброс т/г	F	Зима Cm/ПДК	Зима Xm	Зима Um	Лето Cm/ПДК	Лето Xm	Лето Um
0301	Азота диоксид	0,8597333	0,000000	1	2,17	120,52	13,87	0,00	0,00	0,00
0304	Азот (II) оксид	0,1397067	0,000000	1	0,18	120,52	13,87	0,00	0,00	0,00
0328	Углерод (Сажа)	0,0559722	0,000000	1	0,19	120,52	13,87	0,00	0,00	0,00
0330	Сера диоксид	0,1343333	0,000000	1	0,14	120,52	13,87	0,00	0,00	0,00
0337	Углерод оксид	0,6940556	0,000000	1	0,07	120,52	13,87	0,00	0,00	0,00
0703	Бенз/а/пирен	0,0000013	0,000000	1	0,07	120,52	13,87	0,00	0,00	0,00
1325	Формальдегид	0,0134333	0,000000	1	0,14	120,52	13,87	0,00	0,00	0,00

2754	Алканы С12-С19 (в пересчете на С)	0,3246389	0,000000	1	0,16	120,52	13,87	0,00	0,00	0,00

1333	%	1	1	Буровая установка XJ-550 CAT-C-15	3	0,15	1,71	96,99	90,20	1	5401,00 7218,00		0,00

Код в-ва	Наименование вещества	Выброс г/с	Выброс т/г	F	Зима Cm/ПДК	Зима Xm	Зима Um	Лето Cm/ПДК	Лето Xm	Лето Um
0301	Азота диоксид	0,8597333	0,000000	1	2,17	120,52	13,87	0,00	0,00	0,00
0304	Азот (II) оксид	0,1397067	0,000000	1	0,18	120,52	13,87	0,00	0,00	0,00
0328	Углерод (Сажа)	0,0559722	0,000000	1	0,19	120,52	13,87	0,00	0,00	0,00
0330	Сера диоксид	0,1343333	0,000000	1	0,14	120,52	13,87	0,00	0,00	0,00
0337	Углерод оксид	0,6940556	0,000000	1	0,07	120,52	13,87	0,00	0,00	0,00
0703	Бенз/а/пирен	0,0000013	0,000000	1	0,07	120,52	13,87	0,00	0,00	0,00
1325	Формальдегид	0,0134333	0,000000	1	0,14	120,52	13,87	0,00	0,00	0,00
2754	Алканы С12-С19 (в пересчете на С)	0,3246389	0,000000	1	0,16	120,52	13,87	0,00	0,00	0,00

1334	%	1	1	Силовой двигатель бурового насоса PZ12V190B	3	0,15	0,58	33,03	90,20	1	5401,00 7219,00		0,00

Код в-ва	Наименование вещества	Выброс г/с	Выброс т/г	F	Зима Cm/ПДК	Зима Xm	Зима Um	Лето Cm/ПДК	Лето Xm	Лето Um
0301	Азота диоксид	0,8448000	0,000000	1	6,27	70,33	4,72	0,00	0,00	0,00
0304	Азот (II) оксид	0,1372800	0,000000	1	0,51	70,33	4,72	0,00	0,00	0,00
0328	Углерод (Сажа)	0,0550000	0,000000	1	0,54	70,33	4,72	0,00	0,00	0,00
0330	Сера диоксид	0,1320000	0,000000	1	0,39	70,33	4,72	0,00	0,00	0,00
0337	Углерод оксид	0,6820000	0,000000	1	0,20	70,33	4,72	0,00	0,00	0,00
0703	Бенз/а/пирен	0,0000013	0,000000	1	0,20	70,33	4,72	0,00	0,00	0,00
1325	Формальдегид	0,0132000	0,000000	1	0,39	70,33	4,72	0,00	0,00	0,00
2754	Алканы С12-С19 (в пересчете на С)	0,3190000	0,000000	1	0,47	70,33	4,72	0,00	0,00	0,00

1335	%	1	1	Силовой двигатель бурового насоса PZ12V190B	3	0,15	0,58	33,03	90,20	1	5401,00 7220,00		0,00

Код в-ва	Наименование вещества	Выброс г/с	Выброс т/г	F	Зима Cm/ПДК	Зима Xm	Зима Um	Лето Cm/ПДК	Лето Xm	Лето Um
0301	Азота диоксид	0,8448000	0,000000	1	6,27	70,33	4,72	0,00	0,00	0,00
0304	Азот (II) оксид	0,1372800	0,000000	1	0,51	70,33	4,72	0,00	0,00	0,00
0328	Углерод (Сажа)	0,0550000	0,000000	1	0,54	70,33	4,72	0,00	0,00	0,00
0330	Сера диоксид	0,1320000	0,000000	1	0,39	70,33	4,72	0,00	0,00	0,00
0337	Углерод оксид	0,6820000	0,000000	1	0,20	70,33	4,72	0,00	0,00	0,00
0703	Бенз/а/пирен	0,0000013	0,000000	1	0,20	70,33	4,72	0,00	0,00	0,00
1325	Формальдегид	0,0132000	0,000000	1	0,39	70,33	4,72	0,00	0,00	0,00
2754	Алканы С12-С19 (в пересчете на С)	0,3190000	0,000000	1	0,47	70,33	4,72	0,00	0,00	0,00

1336	%	1	1	Силовой двигатель бурового насоса PZ12V190B	3	0,15	0,58	33,03	90,20	1	5401,00 7221,00		0,00

Код в-ва	Наименование вещества	Выброс г/с	Выброс т/г	F	Зима Cm/ПДК	Зима Xm	Зима Um	Лето Cm/ПДК	Лето Xm	Лето Um
0301	Азота диоксид	0,8448000	0,000000	1	6,27	70,33	4,72	0,00	0,00	0,00
0304	Азот (II) оксид	0,1372800	0,000000	1	0,51	70,33	4,72	0,00	0,00	0,00
0328	Углерод (Сажа)	0,0550000	0,000000	1	0,54	70,33	4,72	0,00	0,00	0,00
0330	Сера диоксид	0,1320000	0,000000	1	0,39	70,33	4,72	0,00	0,00	0,00
0337	Углерод оксид	0,6820000	0,000000	1	0,20	70,33	4,72	0,00	0,00	0,00
0703	Бенз/а/пирен	0,0000013	0,000000	1	0,20	70,33	4,72	0,00	0,00	0,00
1325	Формальдегид	0,0132000	0,000000	1	0,39	70,33	4,72	0,00	0,00	0,00
2754	Алканы С12-С19 (в пересчете на С)	0,3190000	0,000000	1	0,47	70,33	4,72	0,00	0,00	0,00

1337	%	1	1	Силовой двигатель бурового насоса PZ12V190B	3	0,15	0,58	33,03	90,20	1	5401,00 7222,00		0,00

Код в-ва	Наименование вещества	Выброс г/с	Выброс т/г	F	Зима Cm/ПДК	Зима Xm	Зима Um	Лето Cm/ПДК	Лето Xm	Лето Um
0301	Азота диоксид	0,8448000	0,000000	1	6,27	70,33	4,72	0,00	0,00	0,00

0304	Азот (II) оксид	0,1372800	0,000000	1	0,51	70,33	4,72	0,00	0,00	0,00
0328	Углерод (Сажа)	0,0550000	0,000000	1	0,54	70,33	4,72	0,00	0,00	0,00
0330	Сера диоксид	0,1320000	0,000000	1	0,39	70,33	4,72	0,00	0,00	0,00
0337	Углерод оксид	0,6820000	0,000000	1	0,20	70,33	4,72	0,00	0,00	0,00
0703	Бенз/а/пирен	0,0000013	0,000000	1	0,20	70,33	4,72	0,00	0,00	0,00
1325	Формальдегид	0,0132000	0,000000	1	0,39	70,33	4,72	0,00	0,00	0,00
2754	Алканы С12-С19 (в пересчете на С)	0,3190000	0,000000	1	0,47	70,33	4,72	0,00	0,00	0,00

1338	%	1	1	Дизельная электростанция ДЭС-250	3	0,15	0,33	18,92	90,20	1	5401,00 7223,00		0,00

Код в-ва	Наименование вещества	Выброс г/с	Выброс т/г	F	Зима Cm/ПДК	Зима Xm	Зима Um	Лето Cm/ПДК	Лето Xm	Лето Um
0301	Азота диоксид	0,5333333	0,000000	1	8,85	41,83	1,23	0,00	0,00	0,00
0304	Азот (II) оксид	0,0866667	0,000000	1	0,72	41,83	1,23	0,00	0,00	0,00
0328	Углерод (Сажа)	0,0347222	0,000000	1	0,77	41,83	1,23	0,00	0,00	0,00
0330	Сера диоксид	0,0833333	0,000000	1	0,55	41,83	1,23	0,00	0,00	0,00
0337	Углерод оксид	0,4305556	0,000000	1	0,29	41,83	1,23	0,00	0,00	0,00
0703	Бенз/а/пирен	0,0000008	0,000000	1	0,28	41,83	1,23	0,00	0,00	0,00
1325	Формальдегид	0,0083333	0,000000	1	0,55	41,83	1,23	0,00	0,00	0,00
2754	Алканы С12-С19 (в пересчете на С)	0,2013889	0,000000	1	0,67	41,83	1,23	0,00	0,00	0,00

1339	%	1	1	Дизельная электростанция ДЭС-250	3	0,15	0,33	18,92	90,20	1	5401,00 7224,00		0,00

Код в-ва	Наименование вещества	Выброс г/с	Выброс т/г	F	Зима Cm/ПДК	Зима Xm	Зима Um	Лето Cm/ПДК	Лето Xm	Лето Um
0301	Азота диоксид	0,5333333	0,000000	1	8,85	41,83	1,23	0,00	0,00	0,00
0304	Азот (II) оксид	0,0866667	0,000000	1	0,72	41,83	1,23	0,00	0,00	0,00
0328	Углерод (Сажа)	0,0347222	0,000000	1	0,77	41,83	1,23	0,00	0,00	0,00
0330	Сера диоксид	0,0833333	0,000000	1	0,55	41,83	1,23	0,00	0,00	0,00
0337	Углерод оксид	0,4305556	0,000000	1	0,29	41,83	1,23	0,00	0,00	0,00
0703	Бенз/а/пирен	0,0000008	0,000000	1	0,28	41,83	1,23	0,00	0,00	0,00
1325	Формальдегид	0,0083333	0,000000	1	0,55	41,83	1,23	0,00	0,00	0,00
2754	Алканы С12-С19 (в пересчете на С)	0,2013889	0,000000	1	0,67	41,83	1,23	0,00	0,00	0,00

1340	%	1	1	Дизельная электростанция ДЭС-250	3	0,15	0,33	18,92	90,20	1	5401,00 7225,00		0,00

Код в-ва	Наименование вещества	Выброс г/с	Выброс т/г	F	Зима Cm/ПДК	Зима Xm	Зима Um	Лето Cm/ПДК	Лето Xm	Лето Um
0301	Азота диоксид	0,5333333	0,000000	1	8,85	41,83	1,23	0,00	0,00	0,00
0304	Азот (II) оксид	0,0866667	0,000000	1	0,72	41,83	1,23	0,00	0,00	0,00
0328	Углерод (Сажа)	0,0347222	0,000000	1	0,77	41,83	1,23	0,00	0,00	0,00
0330	Сера диоксид	0,0833333	0,000000	1	0,55	41,83	1,23	0,00	0,00	0,00
0337	Углерод оксид	0,4305556	0,000000	1	0,29	41,83	1,23	0,00	0,00	0,00
0703	Бенз/а/пирен	0,0000008	0,000000	1	0,28	41,83	1,23	0,00	0,00	0,00
1325	Формальдегид	0,0083333	0,000000	1	0,55	41,83	1,23	0,00	0,00	0,00
2754	Алканы С12-С19 (в пересчете на С)	0,2013889	0,000000	1	0,67	41,83	1,23	0,00	0,00	0,00

1341	%	1	1	Дизельная электростанция ДЭС-250	3	0,15	0,33	18,92	90,20	1	5401,00 7226,00		0,00

Код в-ва	Наименование вещества	Выброс г/с	Выброс т/г	F	Зима Cm/ПДК	Зима Xm	Зима Um	Лето Cm/ПДК	Лето Xm	Лето Um
0301	Азота диоксид	0,5333333	0,000000	1	8,85	41,83	1,23	0,00	0,00	0,00
0304	Азот (II) оксид	0,0866667	0,000000	1	0,72	41,83	1,23	0,00	0,00	0,00
0328	Углерод (Сажа)	0,0347222	0,000000	1	0,77	41,83	1,23	0,00	0,00	0,00
0330	Сера диоксид	0,0833333	0,000000	1	0,55	41,83	1,23	0,00	0,00	0,00
0337	Углерод оксид	0,4305556	0,000000	1	0,29	41,83	1,23	0,00	0,00	0,00
0703	Бенз/а/пирен	0,0000008	0,000000	1	0,28	41,83	1,23	0,00	0,00	0,00
1325	Формальдегид	0,0083333	0,000000	1	0,55	41,83	1,23	0,00	0,00	0,00

2754	Алканы С12-С19 (в пересчете на С)	0,2013889	0,000000	1	0,67	41,83	1,23	0,00	0,00	0,00

1342	%	1	1	Дизельная электростанция ДЭС-400	3	0,10	0,15	18,92	90,20	1	5405,00 7225,00		0,00

Код в-ва	Наименование вещества	Выброс г/с	Выброс т/г	F	Зима Cm/ПДК	Зима Xm	Зима Um	Лето Cm/ПДК	Лето Xm	Лето Um
0301	Азота диоксид	0,8533333	0,000000	1	25,58	29,65	0,94	0,00	0,00	0,00
0304	Азот (II) оксид	0,1386667	0,000000	1	2,08	29,65	0,94	0,00	0,00	0,00
0328	Углерод (Сажа)	0,0555556	0,000000	1	2,22	29,65	0,94	0,00	0,00	0,00
0330	Сера диоксид	0,1333333	0,000000	1	1,60	29,65	0,94	0,00	0,00	0,00
0337	Углерод оксид	0,6888889	0,000000	1	0,83	29,65	0,94	0,00	0,00	0,00
0703	Бенз/а/пирен	0,0000013	0,000000	1	0,80	29,65	0,94	0,00	0,00	0,00
1325	Формальдегид	0,0133333	0,000000	1	1,60	29,65	0,94	0,00	0,00	0,00
2754	Алканы С12-С19 (в пересчете на С)	0,3222222	0,000000	1	1,93	29,65	0,94	0,00	0,00	0,00

1343	%	1	1	Дизельная электростанция ДЭС-300	3	0,15	0,33	18,92	90,20	1	5406,00 7226,00		0,00

Код в-ва	Наименование вещества	Выброс г/с	Выброс т/г	F	Зима Cm/ПДК	Зима Xm	Зима Um	Лето Cm/ПДК	Лето Xm	Лето Um
0301	Азота диоксид	0,6400000	0,000000	1	10,62	41,83	1,23	0,00	0,00	0,00
0304	Азот (II) оксид	0,1040000	0,000000	1	0,86	41,83	1,23	0,00	0,00	0,00
0328	Углерод (Сажа)	0,0416667	0,000000	1	0,92	41,83	1,23	0,00	0,00	0,00
0330	Сера диоксид	0,1000000	0,000000	1	0,66	41,83	1,23	0,00	0,00	0,00
0337	Углерод оксид	0,5166667	0,000000	1	0,34	41,83	1,23	0,00	0,00	0,00
0703	Бенз/а/пирен	0,0000006	0,000000	1	0,20	41,83	1,23	0,00	0,00	0,00
1325	Формальдегид	0,0100000	0,000000	1	0,66	41,83	1,23	0,00	0,00	0,00
2754	Алканы С12-С19 (в пересчете на С)	0,2416667	0,000000	1	0,80	41,83	1,23	0,00	0,00	0,00

1344	%	1	1	Дизельная электростанция ДЭС-300	3	0,15	0,14	7,67	90,20	1	5407,00 7227,00		0,00

Код в-ва	Наименование вещества	Выброс г/с	Выброс т/г	F	Зима Cm/ПДК	Зима Xm	Зима Um	Лето Cm/ПДК	Лето Xm	Лето Um
0301	Азота диоксид	0,6400000	0,000000	1	29,79	23,07	0,91	0,00	0,00	0,00
0304	Азот (II) оксид	0,1040000	0,000000	1	2,42	23,07	0,91	0,00	0,00	0,00
0328	Углерод (Сажа)	0,0416667	0,000000	1	2,59	23,07	0,91	0,00	0,00	0,00
0330	Сера диоксид	0,1000000	0,000000	1	1,86	23,07	0,91	0,00	0,00	0,00
0337	Углерод оксид	0,5166667	0,000000	1	0,96	23,07	0,91	0,00	0,00	0,00
0703	Бенз/а/пирен	0,0000006	0,000000	1	0,56	23,07	0,91	0,00	0,00	0,00
1325	Формальдегид	0,0100000	0,000000	1	1,86	23,07	0,91	0,00	0,00	0,00
2754	Алканы С12-С19 (в пересчете на С)	0,2416667	0,000000	1	2,25	23,07	0,91	0,00	0,00	0,00

1345	%	1	1	Дизельная электростанция ДЭС-100	3	0,15	0,14	7,67	90,20	1	5407,00 7228,00		0,00

Код в-ва	Наименование вещества	Выброс г/с	Выброс т/г	F	Зима Cm/ПДК	Зима Xm	Зима Um	Лето Cm/ПДК	Лето Xm	Лето Um
0301	Азота диоксид	0,2133333	0,000000	1	9,93	23,07	0,91	0,00	0,00	0,00
0304	Азот (II) оксид	0,0346667	0,000000	1	0,81	23,07	0,91	0,00	0,00	0,00
0328	Углерод (Сажа)	0,0138889	0,000000	1	0,86	23,07	0,91	0,00	0,00	0,00
0330	Сера диоксид	0,0333333	0,000000	1	0,62	23,07	0,91	0,00	0,00	0,00
0337	Углерод оксид	0,1722222	0,000000	1	0,32	23,07	0,91	0,00	0,00	0,00
0703	Бенз/а/пирен	0,0000003	0,000000	1	0,31	23,07	0,91	0,00	0,00	0,00
1325	Формальдегид	0,0033333	0,000000	1	0,62	23,07	0,91	0,00	0,00	0,00
2754	Алканы С12-С19 (в пересчете на С)	0,0805560	0,000000	1	0,75	23,07	0,91	0,00	0,00	0,00

1346	%	1	1	Установка подъемная	3	0,15	0,15	8,22	90,20	1	5408,00 7228,00		0,00

Код в-ва	Наименование вещества	Выброс г/с	Выброс т/г	F	Зима Cm/ПДК	Зима Xm	Зима Um	Лето Cm/ПДК	Лето Xm	Лето Um
0301	Азота диоксид	0,3712000	0,000000	1	16,05	24,07	0,93	0,00	0,00	0,00

0304	Азот (II) оксид	0,0603200	0,000000	1	1,30	24,07	0,93	0,00	0,00	0,00
0328	Углерод (Сажа)	0,0241667	0,000000	1	1,39	24,07	0,93	0,00	0,00	0,00
0330	Сера диоксид	0,0580000	0,000000	1	1,00	24,07	0,93	0,00	0,00	0,00
0337	Углерод оксид	0,2299667	0,000000	1	0,40	24,07	0,93	0,00	0,00	0,00
0703	Бенз/а/пирен	0,0000006	0,000000	1	0,50	24,07	0,93	0,00	0,00	0,00
1325	Формальдегид	0,0058000	0,000000	1	1,00	24,07	0,93	0,00	0,00	0,00
2754	Алканы С12-С19 (в пересчете на С)	0,1401667	0,000000	1	1,21	24,07	0,93	0,00	0,00	0,00

1347	%	1	1	Цементировочный агрегат	3	0,15	0,14	7,98	90,20	1	5409,00 7229,00		0,00

Код в-ва	Наименование вещества	Выброс г/с	Выброс т/г	F	Зима Cm/ПДК	Зима Xm	Зима Um	Лето Cm/ПДК	Лето Xm	Лето Um
0301	Азота диоксид	0,3605333	0,000000	1	16,09	23,63	0,92	0,00	0,00	0,00
0304	Азот (II) оксид	0,0585867	0,000000	1	1,31	23,63	0,92	0,00	0,00	0,00
0328	Углерод (Сажа)	0,0234722	0,000000	1	1,40	23,63	0,92	0,00	0,00	0,00
0330	Сера диоксид	0,0563333	0,000000	1	1,01	23,63	0,92	0,00	0,00	0,00
0337	Углерод оксид	0,2910556	0,000000	1	0,52	23,63	0,92	0,00	0,00	0,00
0703	Бенз/а/пирен	0,0000006	0,000000	1	0,50	23,63	0,92	0,00	0,00	0,00
1325	Формальдегид	0,0056333	0,000000	1	1,01	23,63	0,92	0,00	0,00	0,00
2754	Алканы С12-С19 (в пересчете на С)	0,1361389	0,000000	1	1,22	23,63	0,92	0,00	0,00	0,00

1348	%	1	1	Передвижная паровая установка	3	0,15	0,58	33,03	90,20	1	5410,00 7230,00		0,00

Код в-ва	Наименование вещества	Выброс г/с	Выброс т/г	F	Зима Cm/ПДК	Зима Xm	Зима Um	Лето Cm/ПДК	Лето Xm	Лето Um
0301	Азота диоксид	0,0358400	0,000000	1	0,27	70,33	4,72	0,00	0,00	0,00
0304	Азот (II) оксид	0,0058200	0,000000	1	0,02	70,33	4,72	0,00	0,00	0,00
0328	Углерод (Сажа)	0,0029500	0,000000	1	0,03	70,33	4,72	0,00	0,00	0,00
0330	Сера диоксид	0,0694000	0,000000	1	0,21	70,33	4,72	0,00	0,00	0,00
0337	Углерод оксид	0,0164000	0,000000	1	0,00	70,33	4,72	0,00	0,00	0,00

1362	%	1	1	ДЭС VOLVO	8	0,28	0,01	0,11	90,20	1	5400,00 7221,00		0,00

Код в-ва	Наименование вещества	Выброс г/с	Выброс т/г	F	Зима Cm/ПДК	Зима Xm	Зима Um	Лето Cm/ПДК	Лето Xm	Лето Um
0301	Азота диоксид	0,0022889	0,000000	1	0,07	20,09	0,50	0,00	0,00	0,00
0304	Азот (II) оксид	0,0003719	0,000000	1	0,01	20,09	0,50	0,00	0,00	0,00
0328	Углерод (Сажа)	0,0001944	0,000000	1	0,01	20,09	0,50	0,00	0,00	0,00
0330	Сера диоксид	0,0003056	0,000000	1	0,00	20,09	0,50	0,00	0,00	0,00
0337	Углерод оксид	0,0020000	0,000000	1	0,00	20,09	0,50	0,00	0,00	0,00
0703	Бенз/а/пирен	4,0000000 E-09	0,000000	1	0,00	20,09	0,50	0,00	0,00	0,00
1325	Формальдегид	0,0000417	0,000000	1	0,01	20,09	0,50	0,00	0,00	0,00
2754	Алканы С12-С19 (в пересчете на С)	0,0100000	0,000000	1	0,07	20,09	0,50	0,00	0,00	0,00

1363	%	1	1	САГ-704	4	0,30	0,00	0,07	226,00	1	5377,00 7226,00		0,00

Код в-ва	Наименование вещества	Выброс г/с	Выброс т/г	F	Зима Cm/ПДК	Зима Xm	Зима Um	Лето Cm/ПДК	Лето Xm	Лето Um
0301	Азота диоксид	0,0022889	0,000000	1	0,37	10,10	0,50	0,00	0,00	0,00
0304	Азот (II) оксид	0,0003719	0,000000	1	0,03	10,10	0,50	0,00	0,00	0,00
0328	Углерод (Сажа)	0,0001944	0,000000	1	0,04	10,10	0,50	0,00	0,00	0,00
0330	Сера диоксид	0,0003056	0,000000	1	0,02	10,10	0,50	0,00	0,00	0,00
0337	Углерод оксид	0,0020000	0,000000	1	0,01	10,10	0,50	0,00	0,00	0,00
0703	Бенз/а/пирен	4,0000000 E-09	0,000000	1	0,01	10,10	0,50	0,00	0,00	0,00
1325	Формальдегид	0,0000417	0,000000	1	0,03	10,10	0,50	0,00	0,00	0,00
2754	Алканы С12-С19 (в пересчете на С)	0,0100000	0,000000	1	0,32	10,10	0,50	0,00	0,00	0,00

1364	%	1	1	САГ-704	4	0,30	0,00	0,07	115,00	1	5378,00 7227,00		0,00

Код в-ва	Наименование вещества	Выброс г/с	Выброс т/г	F	Зима См/ПДК	Зима Хm	Зима Um	Лето См/ПДК	Лето Хm	Лето Um
0301	Азота диоксид	0,0022889	0,000000	1	0,37	10,10	0,50	0,00	0,00	0,00
0304	Азот (II) оксид	0,0003719	0,000000	1	0,03	10,10	0,50	0,00	0,00	0,00
0328	Углерод (Сажа)	0,0001944	0,000000	1	0,04	10,10	0,50	0,00	0,00	0,00
0330	Сера диоксид	0,0003056	0,000000	1	0,02	10,10	0,50	0,00	0,00	0,00
0337	Углерод оксид	0,0020000	0,000000	1	0,01	10,10	0,50	0,00	0,00	0,00
0703	Бенз/а/пирен	4,0000000 E-09	0,000000	1	0,01	10,10	0,50	0,00	0,00	0,00
1325	Формальдегид	0,0000417	0,000000	1	0,03	10,10	0,50	0,00	0,00	0,00
2754	Алканы С12-С19 (в пересчете на С)	0,0100000	0,000000	1	0,32	10,10	0,50	0,00	0,00	0,00

1365	%	1	1	САГ-704	4	0,30	0,00	0,07	226,00	1	5379,00 7228,00		0,00

Код в-ва	Наименование вещества	Выброс г/с	Выброс т/г	F	Зима См/ПДК	Зима Хm	Зима Um	Лето См/ПДК	Лето Хm	Лето Um
0301	Азота диоксид	0,0022889	0,000000	1	0,37	10,10	0,50	0,00	0,00	0,00
0304	Азот (II) оксид	0,0003719	0,000000	1	0,03	10,10	0,50	0,00	0,00	0,00
0328	Углерод (Сажа)	0,0001944	0,000000	1	0,04	10,10	0,50	0,00	0,00	0,00
0330	Сера диоксид	0,0003056	0,000000	1	0,02	10,10	0,50	0,00	0,00	0,00
0337	Углерод оксид	0,0020000	0,000000	1	0,01	10,10	0,50	0,00	0,00	0,00
0703	Бенз/а/пирен	4,0000000 E-09	0,000000	1	0,01	10,10	0,50	0,00	0,00	0,00
1325	Формальдегид	0,0000417	0,000000	1	0,03	10,10	0,50	0,00	0,00	0,00
2754	Алканы С12-С19 (в пересчете на С)	0,0100000	0,000000	1	0,32	10,10	0,50	0,00	0,00	0,00

1368	%	1	1	САГ-804	4	0,30	0,00	0,07	226,00	1	5378,00 7227,00		0,00

Код в-ва	Наименование вещества	Выброс г/с	Выброс т/г	F	Зима См/ПДК	Зима Хm	Зима Um	Лето См/ПДК	Лето Хm	Лето Um
0301	Азота диоксид	0,0022889	0,000000	1	0,37	10,10	0,50	0,00	0,00	0,00
0304	Азот (II) оксид	0,0003719	0,000000	1	0,03	10,10	0,50	0,00	0,00	0,00
0328	Углерод (Сажа)	0,0001944	0,000000	1	0,04	10,10	0,50	0,00	0,00	0,00
0330	Сера диоксид	0,0003056	0,000000	1	0,02	10,10	0,50	0,00	0,00	0,00
0337	Углерод оксид	0,0020000	0,000000	1	0,01	10,10	0,50	0,00	0,00	0,00
0703	Бенз/а/пирен	4,0000000 E-09	0,000000	1	0,01	10,10	0,50	0,00	0,00	0,00
1325	Формальдегид	0,0000417	0,000000	1	0,03	10,10	0,50	0,00	0,00	0,00
2754	Алканы С12-С19 (в пересчете на С)	0,0100000	0,000000	1	0,32	10,10	0,50	0,00	0,00	0,00

1369	%	1	1	САГ-804	4	0,30	0,00	0,07	226,00	1	5378,00 7227,00		0,00

Код в-ва	Наименование вещества	Выброс г/с	Выброс т/г	F	Зима См/ПДК	Зима Хm	Зима Um	Лето См/ПДК	Лето Хm	Лето Um
0301	Азота диоксид	0,0022889	0,000000	1	0,37	10,10	0,50	0,00	0,00	0,00
0304	Азот (II) оксид	0,0003719	0,000000	1	0,03	10,10	0,50	0,00	0,00	0,00
0328	Углерод (Сажа)	0,0001944	0,000000	1	0,04	10,10	0,50	0,00	0,00	0,00
0330	Сера диоксид	0,0003056	0,000000	1	0,02	10,10	0,50	0,00	0,00	0,00
0337	Углерод оксид	0,0020000	0,000000	1	0,01	10,10	0,50	0,00	0,00	0,00
0703	Бенз/а/пирен	4,0000000 E-09	0,000000	1	0,01	10,10	0,50	0,00	0,00	0,00
1325	Формальдегид	0,0000417	0,000000	1	0,03	10,10	0,50	0,00	0,00	0,00
2754	Алканы С12-С19 (в пересчете на С)	0,0100000	0,000000	1	0,32	10,10	0,50	0,00	0,00	0,00

1372	%	1	1	Свеча (дренажная емкость) АГЗУ-20	3	0,15	0,04	2,00	30,00	1	5379,00 7228,00		0,00

Код в-ва	Наименование вещества	Выброс г/с	Выброс т/г	F	Зима См/ПДК	Зима Хm	Зима Um	Лето См/ПДК	Лето Хm	Лето Um
0415	Смесь предельных углеводородов С1Н4-С5Н12	0,0000031	0,000000	1	0,00	17,10	0,50	0,00	0,00	0,00

0416	Смесь предельных углеводородов С6Н14-С10Н22	0,0000005	0,000000	1	0,00	17,10	0,50	0,00	0,00	0,00
2754	Алканы С12-С19 (в пересчете на С)	0,0000928	0,000000	1	0,00	17,10	0,50	0,00	0,00	0,00

1373	%	1	1	Свеча подземных дренажных емкость АГЗУ-20	3	0,10	0,00	0,01	30,00	1	5400,00 7100,00		0,00

Код в-ва	Наименование вещества	Выброс г/с	Выброс т/г	F	Зима Cm/ПДК	Зима Xm	Зима Um	Лето Cm/ПДК	Лето Xm	Лето Um
0415	Смесь предельных углеводородов С1Н4-С5Н12	0,0000022	0,000000	1	0,00	7,45	0,50	0,00	0,00	0,00
0416	Смесь предельных углеводородов С6Н14-С10Н22	0,0000003	0,000000	1	0,00	7,45	0,50	0,00	0,00	0,00
2754	Алканы С12-С19 (в пересчете на С)	0,0000667	0,000000	1	0,00	7,45	0,50	0,00	0,00	0,00

1374	%	1	1	Свеча подземных дренажных емкостей АГЗУ-21	3	0,10	0,00	0,01	30,00	1	5401,00 7101,00		0,00

Код в-ва	Наименование вещества	Выброс г/с	Выброс т/г	F	Зима Cm/ПДК	Зима Xm	Зима Um	Лето Cm/ПДК	Лето Xm	Лето Um
0415	Смесь предельных углеводородов С1Н4-С5Н12	0,0000022	0,000000	1	0,00	7,45	0,50	0,00	0,00	0,00
0416	Смесь предельных углеводородов С6Н14-С10Н22	0,0000003	0,000000	1	0,00	7,45	0,50	0,00	0,00	0,00
2754	Алканы С12-С19 (в пересчете на С)	0,0000667	0,000000	1	0,00	7,45	0,50	0,00	0,00	0,00

1375	%	1	1	Свеча (дренажная емкость) АГЗУ-21	3	0,15	0,04	2,00	30,00	1	5402,00 7101,00		0,00

Код в-ва	Наименование вещества	Выброс г/с	Выброс т/г	F	Зима Cm/ПДК	Зима Xm	Зима Um	Лето Cm/ПДК	Лето Xm	Лето Um
0415	Смесь предельных углеводородов С1Н4-С5Н12	0,0000031	0,000000	1	0,00	17,10	0,50	0,00	0,00	0,00
0416	Смесь предельных углеводородов С6Н14-С10Н22	0,0000005	0,000000	1	0,00	17,10	0,50	0,00	0,00	0,00
2754	Алканы С12-С19 (в пересчете на С)	0,0000928	0,000000	1	0,00	17,10	0,50	0,00	0,00	0,00

1376	%	1	1	Свеча подземных дренажных емкостей АГЗУ-21	3	0,10	0,00	0,01	30,00	1	5403,00 7102,00		0,00

Код в-ва	Наименование вещества	Выброс г/с	Выброс т/г	F	Зима Cm/ПДК	Зима Xm	Зима Um	Лето Cm/ПДК	Лето Xm	Лето Um
0415	Смесь предельных углеводородов С1Н4-С5Н12	0,0000022	0,000000	1	0,00	7,45	0,50	0,00	0,00	0,00
0416	Смесь предельных углеводородов С6Н14-С10Н22	0,0000003	0,000000	1	0,00	7,45	0,50	0,00	0,00	0,00
2754	Алканы С12-С19 (в пересчете на С)	0,0000667	0,000000	1	0,00	7,45	0,50	0,00	0,00	0,00

1377	%	1	1	Свеча подземных дренажных емкостей АГЗУ-21	3	0,10	0,00	0,01	30,00	1	6404,00 7103,00		0,00

Код в-ва	Наименование вещества	Выброс г/с	Выброс т/г	F	Зима Cm/ПДК	Зима Xm	Зима Um	Лето Cm/ПДК	Лето Xm	Лето Um
0415	Смесь предельных углеводородов С1Н4-С5Н12	0,0000022	0,000000	1	0,00	7,45	0,50	0,00	0,00	0,00
0416	Смесь предельных углеводородов С6Н14-С10Н22	0,0000003	0,000000	1	0,00	7,45	0,50	0,00	0,00	0,00
2754	Алканы С12-С19 (в пересчете на С)	0,0000667	0,000000	1	0,00	7,45	0,50	0,00	0,00	0,00

1378	%	1	1	Свеча (дренажная емкость) АГЗУ-22	3	0,15	0,04	2,00	30,00	1	6405,00 7102,00		0,00

Код в-ва	Наименование вещества	Выброс г/с	Выброс т/г	F	Зима Cm/ПДК	Зима Xm	Зима Um	Лето Cm/ПДК	Лето Xm	Лето Um
0415	Смесь предельных углеводородов С1Н4-С5Н12	0,0000031	0,000000	1	0,00	17,10	0,50	0,00	0,00	0,00
0416	Смесь предельных углеводородов С6Н14-С10Н22	0,0000005	0,000000	1	0,00	17,10	0,50	0,00	0,00	0,00
2754	Алканы С12-С19 (в пересчете на С)	0,0000928	0,000000	1	0,00	17,10	0,50	0,00	0,00	0,00

1379	%	1	1	Свеча подземных дренажных емкость АГЗУ-22	3	0,10	0,00	0,01	30,00	1	6406,00 7103,00		0,00

Код в-ва	Наименование вещества	Выброс г/с	Выброс т/г	F	Зима Cm/ПДК	Зима Xm	Зима Um	Лето Cm/ПДК	Лето Xm	Лето Um
0415	Смесь предельных углеводородов С1Н4-С5Н12	0,0000022	0,000000	1	0,00	7,45	0,50	0,00	0,00	0,00
0416	Смесь предельных углеводородов С6Н14-С10Н22	0,0000003	0,000000	1	0,00	7,45	0,50	0,00	0,00	0,00
2754	Алканы С12-С19 (в пересчете на С)	0,0000667	0,000000	1	0,00	7,45	0,50	0,00	0,00	0,00

1380	%	1	1	Свеча (дренажная емкость) АГЗУ-21	3	0,10	0,00	0,01	30,00	1	6407,00 7104,00		0,00

Код в-ва	Наименование вещества	Выброс г/с	Выброс т/г	F	Зима Cm/ПДК	Зима Xm	Зима Um	Лето Cm/ПДК	Лето Xm	Лето Um

0415	Смесь предельных углеводородов С1Н4-С5Н12	0,0000031	0,000000	1	0,00	7,45	0,50	0,00	0,00	0,00
0416	Смесь предельных углеводородов С6Н14-С10Н22	0,0000005	0,000000	1	0,00	7,45	0,50	0,00	0,00	0,00
2754	Алканы С12-С19 (в пересчете на С)	0,0000928	0,000000	1	0,01	7,45	0,50	0,00	0,00	0,00

1381	%	1	1	Паровой котел STC-YZG21-14/360G	3	0,15	0,04	2,00	30,00	1	6405,00 7102,00		0,00

Код в-ва	Наименование вещества	Выброс г/с	Выброс т/г	F	Зима Cm/ПДК	Зима Xm	Зима Um	Лето Cm/ПДК	Лето Xm	Лето Um
0301	Азота диоксид	0,7240000	0,000000	1	50,20	17,10	0,50	0,00	0,00	0,00
0304	Азот (II) оксид	0,1177000	0,000000	1	4,08	17,10	0,50	0,00	0,00	0,00
0330	Сера диоксид	0,0045900	0,000000	1	0,13	17,10	0,50	0,00	0,00	0,00
0337	Углерод оксид	2,2270000	0,000000	1	6,18	17,10	0,50	0,00	0,00	0,00

1383	%	1	1	Свеча подземных дренажных емкостей АГЗУ-23	3	0,10	0,00	0,01	30,00	1	6406,00 7103,00		0,00

Код в-ва	Наименование вещества	Выброс г/с	Выброс т/г	F	Зима Cm/ПДК	Зима Xm	Зима Um	Лето Cm/ПДК	Лето Xm	Лето Um
0415	Смесь предельных углеводородов С1Н4-С5Н12	0,0000022	0,000000	1	0,00	7,45	0,50	0,00	0,00	0,00
0416	Смесь предельных углеводородов С6Н14-С10Н22	0,0000003	0,000000	1	0,00	7,45	0,50	0,00	0,00	0,00
2754	Алканы С12-С19 (в пересчете на С)	0,0000928	0,000000	1	0,01	7,45	0,50	0,00	0,00	0,00

1384	%	1	1	Свеча подземных дренажных емкостей АГЗУ-23	3	0,10	0,00	0,01	30,00	1	6407,00 7104,00		0,00

Код в-ва	Наименование вещества	Выброс г/с	Выброс т/г	F	Зима Cm/ПДК	Зима Xm	Зима Um	Лето Cm/ПДК	Лето Xm	Лето Um
0415	Смесь предельных углеводородов С1Н4-С5Н12	0,0000022	0,000000	1	0,00	7,45	0,50	0,00	0,00	0,00
0416	Смесь предельных углеводородов С6Н14-С10Н22	3,0000000 E-08	0,000000	1	0,00	7,45	0,50	0,00	0,00	0,00
2754	Алканы С12-С19 (в пересчете на С)	0,0000670	0,000000	1	0,00	7,45	0,50	0,00	0,00	0,00

1414	%	1	1	ППУ 1600/100 Краз -6322	3,3	0,30	1,96	27,66	200,00	1	5491,00 7316,00		0,00

Код в-ва	Наименование вещества	Выброс г/с	Выброс т/г	F	Зима Cm/ПДК	Зима Xm	Зима Um	Лето Cm/ПДК	Лето Xm	Лето Um
0301	Азота диоксид	0,0842000	0,000000	1	0,33	95,46	7,19	0,00	0,00	0,00
0304	Азот (II) оксид	0,0136800	0,000000	1	0,03	95,46	7,19	0,00	0,00	0,00
0328	Углерод (Сажа)	0,0069300	0,000000	1	0,04	95,46	7,19	0,00	0,00	0,00
0330	Сера диоксид	0,1630000	0,000000	1	0,25	95,46	7,19	0,00	0,00	0,00
0337	Углерод оксид	0,3850000	0,000000	1	0,06	95,46	7,19	0,00	0,00	0,00

1415	%	1	1	ППУ 1600/100 Краз -250	3,3	0,30	1,96	27,66	200,00	1	5494,00 7318,00		0,00

Код в-ва	Наименование вещества	Выброс г/с	Выброс т/г	F	Зима Cm/ПДК	Зима Xm	Зима Um	Лето Cm/ПДК	Лето Xm	Лето Um
0301	Азота диоксид	0,0842000	0,000000	1	0,33	95,46	7,19	0,00	0,00	0,00
0304	Азот (II) оксид	0,0136800	0,000000	1	0,03	95,46	7,19	0,00	0,00	0,00
0328	Углерод (Сажа)	0,0069300	0,000000	1	0,04	95,46	7,19	0,00	0,00	0,00
0330	Сера диоксид	0,1630000	0,000000	1	0,25	95,46	7,19	0,00	0,00	0,00
0337	Углерод оксид	0,3850000	0,000000	1	0,06	95,46	7,19	0,00	0,00	0,00

1416	%	1	1	ППУ 1600/100 Краз Урал - 4320-1912-30	3,2	0,35	2,66	27,66	200,00	1	5494,00 7320,00		0,00

Код в-ва	Наименование вещества	Выброс г/с	Выброс т/г	F	Зима Cm/ПДК	Зима Xm	Зима Um	Лето Cm/ПДК	Лето Xm	Лето Um
0301	Азота диоксид	0,0842000	0,000000	1	0,29	101,54	8,65	0,00	0,00	0,00
0304	Азот (II) оксид	0,0136800	0,000000	1	0,02	101,54	8,65	0,00	0,00	0,00
0328	Углерод (Сажа)	0,0069300	0,000000	1	0,03	101,54	8,65	0,00	0,00	0,00
0330	Сера диоксид	0,1630000	0,000000	1	0,23	101,54	8,65	0,00	0,00	0,00
0337	Углерод оксид	0,3850000	0,000000	1	0,05	101,54	8,65	0,00	0,00	0,00

1417	%	1	1	ППУ 1600/100 Краз Урал 4320	3,4	0,32	2,22	27,66	200,00	1	5498,00 7322,00		0,00

Код в-ва	Наименование вещества	Выброс г/с	Выброс т/г	F	Зима Cm/ПДК	Зима Xm	Зима Um	Лето Cm/ПДК	Лето Xm	Лето Um
0301	Азота диоксид	0,0842000	0,000000	1	0,30	100,08	7,45	0,00	0,00	0,00
0304	Азот (II) оксид	0,0136800	0,000000	1	0,02	100,08	7,45	0,00	0,00	0,00
0328	Углерод (Сажа)	0,0069300	0,000000	1	0,03	100,08	7,45	0,00	0,00	0,00
0330	Сера диоксид	0,1630000	0,000000	1	0,23	100,08	7,45	0,00	0,00	0,00
0337	Углерод оксид	0,3850000	0,000000	1	0,05	100,08	7,45	0,00	0,00	0,00

1418	%	1	1	ППУ 1600/100 Краз Урал 4320	3,2	0,30	1,96	27,66	200,00	1	5502,00 7324,00		0,00

Код в-ва	Наименование вещества	Выброс г/с	Выброс т/г	F	Зима Cm/ПДК	Зима Xm	Зима Um	Лето Cm/ПДК	Лето Xm	Лето Um
0301	Азота диоксид	0,0842000	0,000000	1	0,34	94,01	7,42	0,00	0,00	0,00
0304	Азот (II) оксид	0,0136800	0,000000	1	0,03	94,01	7,42	0,00	0,00	0,00
0328	Углерод (Сажа)	0,0069300	0,000000	1	0,04	94,01	7,42	0,00	0,00	0,00
0330	Сера диоксид	0,1630000	0,000000	1	0,27	94,01	7,42	0,00	0,00	0,00
0337	Углерод оксид	0,3850000	0,000000	1	0,06	94,01	7,42	0,00	0,00	0,00

1419	%	1	1	ППУ 1600/100 Краз Урал 4320	3,4	0,30	1,96	27,66	200,00	1	5504,00 7326,00		0,00

Код в-ва	Наименование вещества	Выброс г/с	Выброс т/г	F	Зима Cm/ПДК	Зима Xm	Зима Um	Лето Cm/ПДК	Лето Xm	Лето Um
0301	Азота диоксид	0,0842000	0,000000	1	0,32	96,90	6,98	0,00	0,00	0,00
0304	Азот (II) оксид	0,0136800	0,000000	1	0,03	96,90	6,98	0,00	0,00	0,00
0328	Углерод (Сажа)	0,0069300	0,000000	1	0,03	96,90	6,98	0,00	0,00	0,00
0330	Сера диоксид	0,1630000	0,000000	1	0,24	96,90	6,98	0,00	0,00	0,00
0337	Углерод оксид	0,3850000	0,000000	1	0,06	96,90	6,98	0,00	0,00	0,00

1420	%	1	1	ППУ 1600/100 Урал 5557-1112-31	3,2	0,30	1,96	27,66	200,00	1	5508,00 7328,00		0,00

Код в-ва	Наименование вещества	Выброс г/с	Выброс т/г	F	Зима Cm/ПДК	Зима Xm	Зима Um	Лето Cm/ПДК	Лето Xm	Лето Um
0301	Азота диоксид	0,0842000	0,000000	1	0,34	94,01	7,42	0,00	0,00	0,00
0304	Азот (II) оксид	0,0136800	0,000000	1	0,03	94,01	7,42	0,00	0,00	0,00
0328	Углерод (Сажа)	0,0069300	0,000000	1	0,04	94,01	7,42	0,00	0,00	0,00
0330	Сера диоксид	0,1630000	0,000000	1	0,27	94,01	7,42	0,00	0,00	0,00
0337	Углерод оксид	0,3850000	0,000000	1	0,06	94,01	7,42	0,00	0,00	0,00

1421	%	1	1	ППУ 1600/100 Урал-5537	3,4	0,43	4,02	27,66	200,00	1	5510,00 7330,00		0,00

Код в-ва	Наименование вещества	Выброс г/с	Выброс т/г	F	Зима Cm/ПДК	Зима Xm	Зима Um	Лето Cm/ПДК	Лето Xm	Лето Um
0301	Азота диоксид	0,0842000	0,000000	1	0,22	116,01	10,00	0,00	0,00	0,00
0304	Азот (II) оксид	0,0136800	0,000000	1	0,02	116,01	10,00	0,00	0,00	0,00
0328	Углерод (Сажа)	0,0069300	0,000000	1	0,02	116,01	10,00	0,00	0,00	0,00
0330	Сера диоксид	0,1630000	0,000000	1	0,17	116,01	10,00	0,00	0,00	0,00
0337	Углерод оксид	0,3850000	0,000000	1	0,04	116,01	10,00	0,00	0,00	0,00

1422	%	1	1	СД-9-202 Краз-65103	3,3	0,14	0,06	4,00	450,00	1	5512,00 7332,00		0,00

Код в-ва	Наименование вещества	Выброс г/с	Выброс т/г	F	Зима Cm/ПДК	Зима Xm	Зима Um	Лето Cm/ПДК	Лето Xm	Лето Um
0301	Азота диоксид	0,4489333	0,000000	1	17,51	25,75	1,29	0,00	0,00	0,00
0304	Азот (II) оксид	0,0729517	0,000000	1	1,42	25,75	1,29	0,00	0,00	0,00
0328	Углерод (Сажа)	0,0400833	0,000000	1	2,08	25,75	1,29	0,00	0,00	0,00
0330	Сера диоксид	0,0801667	0,000000	1	1,25	25,75	1,29	0,00	0,00	0,00
0337	Углерод оксид	0,4563333	0,000000	1	0,71	25,75	1,29	0,00	0,00	0,00
0703	Бенз/а/пирен	0,0000009	0,000000	1	0,72	25,75	1,29	0,00	0,00	0,00
1325	Формальдегид	0,0092500	0,000000	1	1,44	25,75	1,29	0,00	0,00	0,00
2754	Алканы С12-С19 (в пересчете на С)	0,2220000	0,000000	1	1,73	25,75	1,29	0,00	0,00	0,00

1423	%	1	1	Новый источникСД-9-101 Краз-65101	3,3	0,25	0,20	4,00	450,00	1	5514,00 7334,00		0,00

Код в-ва	Наименование вещества	Выброс г/с	Выброс т/г	F	Зима Cm/ПДК	Зима Xm	Зима Um	Лето Cm/ПДК	Лето Xm	Лето Um
0301	Азота диоксид	0,4489333	0,000000	1	8,73	39,36	1,90	0,00	0,00	0,00
0304	Азот (II) оксид	0,0729517	0,000000	1	0,71	39,36	1,90	0,00	0,00	0,00
0328	Углерод (Сажа)	0,0400833	0,000000	1	1,04	39,36	1,90	0,00	0,00	0,00
0330	Сера диоксид	0,0801667	0,000000	1	0,62	39,36	1,90	0,00	0,00	0,00
0337	Углерод оксид	0,4563333	0,000000	1	0,35	39,36	1,90	0,00	0,00	0,00
0703	Бенз/а/пирен	0,0000009	0,000000	1	0,36	39,36	1,90	0,00	0,00	0,00
1325	Формальдегид	0,0092500	0,000000	1	0,72	39,36	1,90	0,00	0,00	0,00
2754	Алканы С12-С19 (в пересчете на С)	0,2220000	0,000000	1	0,86	39,36	1,90	0,00	0,00	0,00

1424	%	1	1	АПРС-40 Краз-65101	2,2	0,10	0,22	27,66	450,00	1	5516,00 7336,00		0,00

Код в-ва	Наименование вещества	Выброс г/с	Выброс т/г	F	Зима Cm/ПДК	Зима Xm	Зима Um	Лето Cm/ПДК	Лето Xm	Лето Um
0301	Азота диоксид	0,4914000	3328,000000	1	9,31	44,78	3,91	0,00	0,00	0,00
0304	Азот (II) оксид	0,0798525	0,000000	1	0,76	44,78	3,91	0,00	0,00	0,00
0328	Углерод (Сажа)	0,0798525	0,000000	1	2,02	44,78	3,91	0,00	0,00	0,00
0330	Сера диоксид	0,0877500	0,000000	1	0,66	44,78	3,91	0,00	0,00	0,00
0337	Углерод оксид	0,4995000	0,000000	1	0,38	44,78	3,91	0,00	0,00	0,00
0703	Бенз/а/пирен	0,0000010	0,000000	1	0,38	44,78	3,91	0,00	0,00	0,00
1325	Формальдегид	0,0101250	0,000000	1	0,77	44,78	3,91	0,00	0,00	0,00
2754	Алканы С12-С19 (в пересчете на С)	0,2430000	0,000000	1	0,92	44,78	3,91	0,00	0,00	0,00

1425	%	1	1	Котел водогрейный КВа-750ЛЖ/Гн (ВВ750)	30	0,30	1,49	21,15	345,00	1	5518,00 7337,00		0,00

Код в-ва	Наименование вещества	Выброс г/с	Выброс т/г	F	Зима Cm/ПДК	Зима Xm	Зима Um	Лето Cm/ПДК	Лето Xm	Лето Um
0301	Азота диоксид	0,0669754	330,000000	1	0,01	294,52	1,63	0,00	0,00	0,00
0304	Азот (II) оксид	0,0108835	0,000000	1	0,00	294,52	1,63	0,00	0,00	0,00
0330	Сера диоксид	0,0001813	0,000000	1	0,00	294,52	1,63	0,00	0,00	0,00
0337	Углерод оксид	0,2233704	0,000000	1	0,00	294,52	1,63	0,00	0,00	0,00

1426	%	1	1	Котел водогрейный КВа-750ЛЖ/Гн (ВВ750) (резерв)	30	0,30	1,49	21,15	345,00	1	5519,00 7338,00		0,00

Код в-ва	Наименование вещества	Выброс г/с	Выброс т/г	F	Зима Cm/ПДК	Зима Xm	Зима Um	Лето Cm/ПДК	Лето Xm	Лето Um
0301	Азота диоксид	0,0670407	330,000000	1	0,01	294,52	1,63	0,00	0,00	0,00
0304	Азот (II) оксид	0,0108941	0,000000	1	0,00	294,52	1,63	0,00	0,00	0,00
0330	Сера диоксид	0,0001815	0,000000	1	0,00	294,52	1,63	0,00	0,00	0,00
0337	Углерод оксид	0,0035883	0,000000	1	0,00	294,52	1,63	0,00	0,00	0,00

1427	%	1	1	Мобильный парогенератор на нефти, на газу	1,7	0,76	24,38	53,45	350,00	1	5520,00 7339,00		0,00

Код в-ва	Наименование вещества	Выброс г/с	Выброс т/г	F	Зима Cm/ПДК	Зима Xm	Зима Um	Лето Cm/ПДК	Лето Xm	Лето Um
0301	Азота диоксид	0,2745869	0,000000	1	0,43	164,65	58,24	0,00	0,00	0,00
0304	Азот (II) оксид	0,0446204	0,000000	1	0,03	164,65	58,24	0,00	0,00	0,00
0328	Углерод (Сажа)	0,0005227	0,000000	1	0,00	164,65	58,24	0,00	0,00	0,00
0330	Сера диоксид	0,1957641	0,000000	1	0,12	164,65	58,24	0,00	0,00	0,00
0337	Углерод оксид	0,8619089	0,000000	1	0,05	164,65	58,24	0,00	0,00	0,00

5501	%	1	1	Дизельная электростанция	2	0,10	0,31	39,12	226,00	1	4450,00 7976,00		0,00

Код в-ва	Наименование вещества	Выброс г/с	Выброс т/г	F	Зима Cm/ПДК	Зима Xm	Зима Um	Лето Cm/ПДК	Лето Xm	Лето Um

0301	Азота диоксид	0,0168180	0,000000	1	0,27	51,03	5,59	0,00	0,00	0,00
0304	Азот (II) оксид	0,0218640	0,000000	1	0,18	51,03	5,59	0,00	0,00	0,00
0328	Углерод (Сажа)	0,0028030	0,000000	1	0,06	51,03	5,59	0,00	0,00	0,00
0330	Сера диоксид	0,0140150	0,000000	1	0,09	51,03	5,59	0,00	0,00	0,00
0337	Углерод оксид	0,0056060	0,000000	1	0,00	51,03	5,59	0,00	0,00	0,00
1301	Проп-2-ен-1-аль	0,0006730	0,000000	1	0,07	51,03	5,59	0,00	0,00	0,00
1325	Формальдегид	0,0006730	0,000000	1	0,04	51,03	5,59	0,00	0,00	0,00
2754	Алканы С12-С19 (в пересчете на С)	0,0067270	0,000000	1	0,02	51,03	5,59	0,00	0,00	0,00

5502	%	1	1	Главный привод БУ XJ-450	2	0,10	0,31	39,13	226,00	1	4450,00 7976,00		0,00

Код в-ва	Наименование вещества	Выброс г/с	Выброс т/г	F	Зима Cm/ПДК	Зима Xm	Зима Um	Лето Cm/ПДК	Лето Xm	Лето Um
0301	Азота диоксид	0,0551450	0,000000	1	0,89	51,03	5,60	0,00	0,00	0,00
0304	Азот (II) оксид	0,0716890	0,000000	1	0,58	51,03	5,60	0,00	0,00	0,00
0328	Углерод (Сажа)	0,0091910	0,000000	1	0,20	51,03	5,60	0,00	0,00	0,00
0330	Сера диоксид	0,0183820	0,000000	1	0,12	51,03	5,60	0,00	0,00	0,00
0337	Углерод оксид	0,0459540	0,000000	1	0,03	51,03	5,60	0,00	0,00	0,00
1301	Проп-2-ен-1-аль	0,0022060	0,000000	1	0,24	51,03	5,60	0,00	0,00	0,00
1325	Формальдегид	0,0022060	0,000000	1	0,14	51,03	5,60	0,00	0,00	0,00
2754	Алканы С12-С19 (в пересчете на С)	0,0220580	0,000000	1	0,07	51,03	5,60	0,00	0,00	0,00

5503	%	1	1	Дизельный генератор	2	0,15	0,33	18,92	90,20	1	4450,00 7976,00		0,00

Код в-ва	Наименование вещества	Выброс г/с	Выброс т/г	F	Зима Cm/ПДК	Зима Xm	Зима Um	Лето Cm/ПДК	Лето Xm	Лето Um
0301	Азота диоксид	0,0210510	0,000000	1	0,47	42,06	1,84	0,00	0,00	0,00
0304	Азот (II) оксид	0,0273670	0,000000	1	0,31	42,06	1,84	0,00	0,00	0,00
0328	Углерод (Сажа)	0,0035090	0,000000	1	0,11	42,06	1,84	0,00	0,00	0,00
0330	Сера диоксид	0,0070170	0,000000	1	0,06	42,06	1,84	0,00	0,00	0,00
0337	Углерод оксид	0,0175430	0,000000	1	0,02	42,06	1,84	0,00	0,00	0,00
1301	Проп-2-ен-1-аль	0,0008420	0,000000	1	0,13	42,06	1,84	0,00	0,00	0,00
1325	Формальдегид	0,0008420	0,000000	1	0,08	42,06	1,84	0,00	0,00	0,00
2754	Алканы С12-С19 (в пересчете на С)	0,0084210	0,000000	1	0,04	42,06	1,84	0,00	0,00	0,00

5504	%	1	1	Дизельный двигатель	2	0,15	0,33	18,92	90,20	1	4450,00 7976,00		0,00

Код в-ва	Наименование вещества	Выброс г/с	Выброс т/г	F	Зима Cm/ПДК	Зима Xm	Зима Um	Лето Cm/ПДК	Лето Xm	Лето Um
0301	Азота диоксид	0,0057160	0,000000	1	0,13	42,06	1,84	0,00	0,00	0,00
0304	Азот (II) оксид	0,0074310	0,000000	1	0,08	42,06	1,84	0,00	0,00	0,00
0328	Углерод (Сажа)	0,0009530	0,000000	1	0,03	42,06	1,84	0,00	0,00	0,00
0330	Сера диоксид	0,0019050	0,000000	1	0,02	42,06	1,84	0,00	0,00	0,00
0337	Углерод оксид	0,0047630	0,000000	1	0,00	42,06	1,84	0,00	0,00	0,00
1301	Проп-2-ен-1-аль	0,0002290	0,000000	1	0,03	42,06	1,84	0,00	0,00	0,00
1325	Формальдегид	0,0002290	0,000000	1	0,02	42,06	1,84	0,00	0,00	0,00
2754	Алканы С12-С19 (в пересчете на С)	0,0022860	0,000000	1	0,01	42,06	1,84	0,00	0,00	0,00

5505	%	1	1	Дизель сварочного агрегата	2	0,10	0,31	39,12	226,00	1	4450,00 7976,00		0,00

Код в-ва	Наименование вещества	Выброс г/с	Выброс т/г	F	Зима Cm/ПДК	Зима Xm	Зима Um	Лето Cm/ПДК	Лето Xm	Лето Um
0301	Азота диоксид	0,0011440	0,000000	1	0,02	51,03	5,59	0,00	0,00	0,00
0304	Азот (II) оксид	0,0014870	0,000000	1	0,01	51,03	5,59	0,00	0,00	0,00
0328	Углерод (Сажа)	0,0001910	0,000000	1	0,00	51,03	5,59	0,00	0,00	0,00
0330	Сера диоксид	0,0003810	0,000000	1	0,00	51,03	5,59	0,00	0,00	0,00
0337	Углерод оксид	0,0009530	0,000000	1	0,00	51,03	5,59	0,00	0,00	0,00
1301	Проп-2-ен-1-аль	0,0000460	0,000000	1	0,00	51,03	5,59	0,00	0,00	0,00

1325	Формальдегид	0,0000460	0,000000	1	0,00	51,03	5,59	0,00	0,00	0,00
2754	Алканы С12-С19 (в пересчете на С)	0,0004580	0,000000	1	0,00	51,03	5,59	0,00	0,00	0,00

5507	%	1	1	Смесительный агрегат СМН-20	2	0,10	0,15	19,20	330,00	1	4450,00 7976,00		0,00

Код в-ва	Наименование вещества	Выброс г/с	Выброс т/г	F	Зима Cm/ПДК	Зима Xm	Зима Um	Лето Cm/ПДК	Лето Xm	Лето Um
0301	Азота диоксид	0,0024600	0,000000	1	0,08	34,17	1,84	0,00	0,00	0,00
0304	Азот (II) оксид	0,0031980	0,000000	1	0,05	34,17	1,84	0,00	0,00	0,00
0328	Углерод (Сажа)	0,0004100	0,000000	1	0,02	34,17	1,84	0,00	0,00	0,00
0330	Сера диоксид	0,0008200	0,000000	1	0,01	34,17	1,84	0,00	0,00	0,00
0337	Углерод оксид	0,0020500	0,000000	1	0,00	34,17	1,84	0,00	0,00	0,00
1301	Проп-2-ен-1-аль	0,0000980	0,000000	1	0,02	34,17	1,84	0,00	0,00	0,00
1325	Формальдегид	0,0000980	0,000000	1	0,01	34,17	1,84	0,00	0,00	0,00
2754	Алканы С12-С19 (в пересчете на С)	0,0009840	0,000000	1	0,01	34,17	1,84	0,00	0,00	0,00

5508	%	1	1	Котельная установка WNS	2	0,10	0,15	19,20	226,00	1	4450,00 7976,00		0,00

Код в-ва	Наименование вещества	Выброс г/с	Выброс т/г	F	Зима Cm/ПДК	Зима Xm	Зима Um	Лето Cm/ПДК	Лето Xm	Лето Um
0301	Азота диоксид	0,0170930	0,000000	1	0,58	31,76	1,60	0,00	0,00	0,00
0304	Азот (II) оксид	0,0222100	0,000000	1	0,38	31,76	1,60	0,00	0,00	0,00
0328	Углерод (Сажа)	0,0028490	0,000000	1	0,13	31,76	1,60	0,00	0,00	0,00
0330	Сера диоксид	0,0056980	0,000000	1	0,08	31,76	1,60	0,00	0,00	0,00
0337	Углерод оксид	0,0142440	0,000000	1	0,02	31,76	1,60	0,00	0,00	0,00
1301	Проп-2-ен-1-аль	0,0006840	0,000000	1	0,15	31,76	1,60	0,00	0,00	0,00
1325	Формальдегид	0,0006840	0,000000	1	0,09	31,76	1,60	0,00	0,00	0,00
2754	Алканы С12-С19 (в пересчете на С)	0,0068370	0,000000	1	0,05	31,76	1,60	0,00	0,00	0,00

6204	%	1	3	Скважина нефтяная КМ-1	2	0,00			0,00	1	5315,00 6954,00	5321,00 6954,00	4,00

Код в-ва	Наименование вещества	Выброс г/с	Выброс т/г	F	Зима Cm/ПДК	Зима Xm	Зима Um	Лето Cm/ПДК	Лето Xm	Лето Um
0333	Дигидросульфид	0,0000040	0,000000	1	0,02	11,40	0,50	0,00	0,00	0,00
0415	Смесь предельных углеводородов С1Н4-С5Н12	0,0051785	0,000000	1	0,00	11,40	0,50	0,00	0,00	0,00
0416	Смесь предельных углеводородов С6Н14-С10Н22	0,0055576	0,000000	1	0,00	11,40	0,50	0,00	0,00	0,00
1716	Одорант СПМ	0,0000002	0,000000	1	0,00	11,40	0,50	0,00	0,00	0,00
2754	Алканы С12-С19 (в пересчете на С)	0,0037881	0,000000	1	0,14	11,40	0,50	0,00	0,00	0,00

6205	%	1	3	Емкость для нефти V=20 м3	2	0,00			0,00	1	6565,00 5842,00	6570,00 5842,00	2,00

Код в-ва	Наименование вещества	Выброс г/с	Выброс т/г	F	Зима Cm/ПДК	Зима Xm	Зима Um	Лето Cm/ПДК	Лето Xm	Лето Um
0333	Дигидросульфид	0,0000009	0,000000	1	0,00	11,40	0,50	0,00	0,00	0,00
0415	Смесь предельных углеводородов С1Н4-С5Н12	0,0008100	0,000000	1	0,00	11,40	0,50	0,00	0,00	0,00
0416	Смесь предельных углеводородов С6Н14-С10Н22	0,0001208	0,000000	1	0,00	11,40	0,50	0,00	0,00	0,00
2754	Алканы С12-С19 (в пересчете на С)	0,0244167	0,000000	1	0,87	11,40	0,50	0,00	0,00	0,00

6206	%	1	3	Буферный резервуар 500 м3	3	0,00			0,00	1	3169,00 9225,00	3184,00 9225,00	35,00

Код в-ва	Наименование вещества	Выброс г/с	Выброс т/г	F	Зима Cm/ПДК	Зима Xm	Зима Um	Лето Cm/ПДК	Лето Xm	Лето Um
0333	Дигидросульфид	0,0000121	0,000000	1	0,02	17,10	0,50	0,00	0,00	0,00
0415	Смесь предельных углеводородов С1Н4-С5Н12	0,0112979	0,000000	1	0,00	17,10	0,50	0,00	0,00	0,00
0416	Смесь предельных углеводородов С6Н14-С10Н22	0,0075020	0,000000	1	0,00	17,10	0,50	0,00	0,00	0,00
2754	Алканы С12-С19 (в пересчете на С)	0,1516267	0,000000	1	2,10	17,10	0,50	0,00	0,00	0,00

6223	%	1	3	Резервуар нефти 100 м3 - 6 ед.	5	0,00			0,00	1	5632,00 6687,00	5647,00 6687,00	25,00

Код в-ва	Наименование вещества	Выброс г/с	Выброс т/г	F	Зима Cm/ПДК	Зима Xm	Зима Um	Лето Cm/ПДК	Лето Xm	Лето Um

0333	Дигидросульфид	0,0000054	0,000000	1	0,00	28,50	0,50	0,00	0,00	0,00
0415	Смесь предельных углеводородов C1H4-C5H12	0,0050303	0,000000	1	0,00	28,50	0,50	0,00	0,00	0,00
0416	Смесь предельных углеводородов C6H14-C10H22	0,0007502	0,000000	1	0,00	28,50	0,50	0,00	0,00	0,00
2754	Алканы C12-C19 (в пересчете на C)	0,1516267	0,000000	1	0,64	28,50	0,50	0,00	0,00	0,00

6224	%	1	3	Дренажная емкость 60 м3	2	0,00			0,00	1	5735,00 6677,00	5737,00 6677,00	2,00

Код в-ва	Наименование вещества	Выброс г/с	Выброс т/г	F	Зима См/ПДК	Зима Xm	Зима Um	Лето См/ПДК	Лето Xm	Лето Um
0333	Дигидросульфид	0,0000009	0,000000	1	0,00	11,40	0,50	0,00	0,00	0,00
0415	Смесь предельных углеводородов C1H4-C5H12	0,0008014	0,000000	1	0,00	11,40	0,50	0,00	0,00	0,00
0416	Смесь предельных углеводородов C6H14-C10H22	0,0001195	0,000000	1	0,00	11,40	0,50	0,00	0,00	0,00
2754	Алканы C12-C19 (в пересчете на C)	0,0241577	0,000000	1	0,86	11,40	0,50	0,00	0,00	0,00

6225	%	1	3	Газораспределительный пункт	2	0,00			0,00	1	5702,00 6637,00	5714,00 6637,00	5,00

Код в-ва	Наименование вещества	Выброс г/с	Выброс т/г	F	Зима См/ПДК	Зима Xm	Зима Um	Лето См/ПДК	Лето Xm	Лето Um
0415	Смесь предельных углеводородов C1H4-C5H12	0,0153063	0,000000	1	0,00	11,40	0,50	0,00	0,00	0,00
0416	Смесь предельных углеводородов C6H14-C10H22	0,0000378	0,000000	1	0,00	11,40	0,50	0,00	0,00	0,00

6227	%	1	3	Насос дизельного топлива	2	0,00			0,00	1	5734,00 6662,00	5736,00 6662,00	2,00

Код в-ва	Наименование вещества	Выброс г/с	Выброс т/г	F	Зима См/ПДК	Зима Xm	Зима Um	Лето См/ПДК	Лето Xm	Лето Um
0415	Смесь предельных углеводородов C1H4-C5H12	0,0000148	0,000000	1	0,00	11,40	0,50	0,00	0,00	0,00
2754	Алканы C12-C19 (в пересчете на C)	0,0052695	0,000000	1	0,19	11,40	0,50	0,00	0,00	0,00

6228	%	1	3	Резервуар диз топлива 20 м3 - 3 ед.	2	0,00			0,00	1	5719,00 6662,00	5731,00 6662,00	3,00

Код в-ва	Наименование вещества	Выброс г/с	Выброс т/г	F	Зима См/ПДК	Зима Xm	Зима Um	Лето См/ПДК	Лето Xm	Лето Um
0333	Дигидросульфид	0,0000012	0,000000	1	0,01	11,40	0,50	0,00	0,00	0,00
2754	Алканы C12-C19 (в пересчете на C)	0,0004166	0,000000	1	0,01	11,40	0,50	0,00	0,00	0,00

6229	%	1	3	Дренажная емкость V= 50 м3 - 2 ед	2	0,00			0,00	1	5734,00 6693,00	5735,00 6693,00	1,00

Код в-ва	Наименование вещества	Выброс г/с	Выброс т/г	F	Зима См/ПДК	Зима Xm	Зима Um	Лето См/ПДК	Лето Xm	Лето Um
2735	Масло минеральное нефтяное	0,0096517	0,000000	1	6,89	11,40	0,50	0,00	0,00	0,00

6230	%	1	3	Насос НБ-125 - 3 ед№ Насос ZEN-80 -3 ед.	2	0,00			0,00	1	3330,00 9131,00	3338,00 9131,00	5,00

Код в-ва	Наименование вещества	Выброс г/с	Выброс т/г	F	Зима См/ПДК	Зима Xm	Зима Um	Лето См/ПДК	Лето Xm	Лето Um
0333	Дигидросульфид	0,0000020	0,000000	1	0,01	11,40	0,50	0,00	0,00	0,00
0415	Смесь предельных углеводородов C1H4-C5H12	0,0017304	0,000000	1	0,00	11,40	0,50	0,00	0,00	0,00
0416	Смесь предельных углеводородов C6H14-C10H22	0,0002581	0,000000	1	0,00	11,40	0,50	0,00	0,00	0,00
2754	Алканы C12-C19 (в пересчете на C)	0,0521592	0,000000	1	1,86	11,40	0,50	0,00	0,00	0,00

6232	%	1	3	Дренажная емкость 30 м3	2	0,00			0,00	1	3389,00 9086,00	3391,00 9086,00	4,00

Код в-ва	Наименование вещества	Выброс г/с	Выброс т/г	F	Зима См/ПДК	Зима Xm	Зима Um	Лето См/ПДК	Лето Xm	Лето Um
0301	Азота диоксид	0,0020270	0,000000	1	0,36	11,40	0,50	0,00	0,00	0,00
0304	Азот (II) оксид	0,0003294	0,000000	1	0,03	11,40	0,50	0,00	0,00	0,00
0330	Сера диоксид	0,0000391	0,000000	1	0,00	11,40	0,50	0,00	0,00	0,00
0337	Углерод оксид	0,0063400	0,000000	1	0,05	11,40	0,50	0,00	0,00	0,00
0415	Смесь предельных углеводородов C1H4-C5H12	0,0004603	0,000000	1	0,00	11,40	0,50	0,00	0,00	0,00
0416	Смесь предельных углеводородов C6H14-C10H22	0,0000686	0,000000	1	0,00	11,40	0,50	0,00	0,00	0,00
2754	Алканы C12-C19 (в пересчете на C)	0,0138750	0,000000	1	0,50	11,40	0,50	0,00	0,00	0,00

6233	%	1	3	Внутрипроизводственные дороги	2	0,00			0,00	1	5901,00 6484,00	5902,00 6484,00	10,00

Код в-ва	Наименование вещества	Выброс г/с	Выброс т/г	F	Зима Cm/ПДК	Зима Xm	Зима Um	Лето Cm/ПДК	Лето Xm	Лето Um
2908	Пыль неорганическая: 70-20% SiO2	0,0841806	0,000000	1	10,02	11,40	0,50	0,00	0,00	0,00

6244	%	1	3	Площадка дренажных емкостей АГЗУ-1	2	0,00			0,00	1	7271,00 6810,00	7272,00 6816,00	6,00

Код в-ва	Наименование вещества	Выброс г/с	Выброс т/г	F	Зима Cm/ПДК	Зима Xm	Зима Um	Лето Cm/ПДК	Лето Xm	Лето Um
0333	Дигидросульфид	0,0000003	0,000000	1	0,00	11,40	0,50	0,00	0,00	0,00
0415	Смесь предельных углеводородов C1H4-C5H12	0,0002859	0,000000	1	0,00	11,40	0,50	0,00	0,00	0,00
0416	Смесь предельных углеводородов C6H14-C10H22	0,0000426	0,000000	1	0,00	11,40	0,50	0,00	0,00	0,00
2754	Алканы C12-C19 (в пересчете на C)	0,0086186	0,000000	1	0,31	11,40	0,50	0,00	0,00	0,00

6245	%	1	3	Замерная установка "Спутник" АГЗУ-1	2	0,00			0,00	1	7271,00 6810,00	7274,00 6810,00	3,00

Код в-ва	Наименование вещества	Выброс г/с	Выброс т/г	F	Зима Cm/ПДК	Зима Xm	Зима Um	Лето Cm/ПДК	Лето Xm	Лето Um
0333	Дигидросульфид	0,0000009	0,000000	1	0,00	11,40	0,50	0,00	0,00	0,00
0415	Смесь предельных углеводородов C1H4-C5H12	0,0111620	0,000000	1	0,00	11,40	0,50	0,00	0,00	0,00
0416	Смесь предельных углеводородов C6H14-C10H22	0,0204045	0,000000	1	0,01	11,40	0,50	0,00	0,00	0,00
2754	Алканы C12-C19 (в пересчете на C)	0,0241818	0,000000	1	0,86	11,40	0,50	0,00	0,00	0,00

6246	%	1	3	Площадка деэмульгатора АГЗУ-1	2	0,00			0,00	1	7276,00 6816,00	7278,00 6816,00	2,00

Код в-ва	Наименование вещества	Выброс г/с	Выброс т/г	F	Зима Cm/ПДК	Зима Xm	Зима Um	Лето Cm/ПДК	Лето Xm	Лето Um
0333	Дигидросульфид	0,0000009	0,000000	1	0,00	11,40	0,50	0,00	0,00	0,00
0415	Смесь предельных углеводородов C1H4-C5H12	0,0008345	0,000000	1	0,00	11,40	0,50	0,00	0,00	0,00
0416	Смесь предельных углеводородов C6H14-C10H22	0,0001244	0,000000	1	0,00	11,40	0,50	0,00	0,00	0,00
1078	Этан-1,2-диол (1,2-Дигидроксиэтан; гликоль; этилен дигидрат;	0,0236117	0,000000	1	0,84	11,40	0,50	0,00	0,00	0,00
2754	Алканы C12-C19 (в пересчете на C)	0,0251528	0,000000	1	0,90	11,40	0,50	0,00	0,00	0,00

6248	%	1	3	Площадка дренажных емкостей АГЗУ-2	2	0,00			0,00	1	6635,00 5611,00	6636,00 5611,00	6,00

Код в-ва	Наименование вещества	Выброс г/с	Выброс т/г	F	Зима Cm/ПДК	Зима Xm	Зима Um	Лето Cm/ПДК	Лето Xm	Лето Um
0333	Дигидросульфид	0,0000003	0,000000	1	0,00	11,40	0,50	0,00	0,00	0,00
0415	Смесь предельных углеводородов C1H4-C5H12	0,0002716	0,000000	1	0,00	11,40	0,50	0,00	0,00	0,00
0416	Смесь предельных углеводородов C6H14-C10H22	0,0001244	0,000000	1	0,00	11,40	0,50	0,00	0,00	0,00
1078	Этан-1,2-диол (1,2-Дигидроксиэтан; гликоль; этилен дигидрат;	0,0236117	0,000000	1	0,84	11,40	0,50	0,00	0,00	0,00
2754	Алканы C12-C19 (в пересчете на C)	0,0251528	0,000000	1	0,90	11,40	0,50	0,00	0,00	0,00

6249	%	1	3	Замерная установка "Спутник" АГЗУ-2	2	0,00			0,00	1	6537,00 5612,00	6540,00 5612,00	3,00

Код в-ва	Наименование вещества	Выброс г/с	Выброс т/г	F	Зима Cm/ПДК	Зима Xm	Зима Um	Лето Cm/ПДК	Лето Xm	Лето Um
0333	Дигидросульфид	0,0000009	0,000000	1	0,00	11,40	0,50	0,00	0,00	0,00
0415	Смесь предельных углеводородов C1H4-C5H12	0,0111620	0,000000	1	0,00	11,40	0,50	0,00	0,00	0,00
0416	Смесь предельных углеводородов C6H14-C10H22	0,0204045	0,000000	1	0,01	11,40	0,50	0,00	0,00	0,00
2754	Алканы C12-C19 (в пересчете на C)	0,0241818	0,000000	1	0,86	11,40	0,50	0,00	0,00	0,00

6252	%	1	3	Площадка дренажных емкостей АГЗУ-3	2	0,00			0,00	1	5519,00 6745,00	5520,00 6745,00	6,00

Код в-ва	Наименование вещества	Выброс г/с	Выброс т/г	F	Зима Cm/ПДК	Зима Xm	Зима Um	Лето Cm/ПДК	Лето Xm	Лето Um
0333	Дигидросульфид	0,0000003	0,000000	1	0,00	11,40	0,50	0,00	0,00	0,00

0415	Смесь предельных углеводородов С1Н4-С5Н12	0,0002716	0,000000	1	0,00	11,40	0,50	0,00	0,00	0,00
0416	Смесь предельных углеводородов С6Н14-С10Н22	0,0000405	0,000000	1	0,00	11,40	0,50	0,00	0,00	0,00
2754	Алканы С12-С19 (в пересчете на С)	0,0081877	0,000000	1	0,29	11,40	0,50	0,00	0,00	0,00

6253	%	1	3	Замерная установка "Спутник" АГЗУ-3	2	0,00			0,00	1	5520,00 6748,00	5523,00 6748,00	3,00

Код в-ва	Наименование вещества	Выброс г/с	Выброс т/г	F	Зима Cm/ПДК	Зима Xm	Зима Um	Лето Cm/ПДК	Лето Xm	Лето Um
0333	Дигидросульфид	0,0000009	0,000000	1	0,00	11,40	0,50	0,00	0,00	0,00
0415	Смесь предельных углеводородов С1Н4-С5Н12	0,0111620	0,000000	1	0,00	11,40	0,50	0,00	0,00	0,00
0416	Смесь предельных углеводородов С6Н14-С10Н22	0,0204045	0,000000	1	0,01	11,40	0,50	0,00	0,00	0,00
2754	Алканы С12-С19 (в пересчете на С)	0,0241818	0,000000	1	0,86	11,40	0,50	0,00	0,00	0,00

6256	%	1	3	Площадка дренажных емкосетй АГЗУ-4	2	0,00			0,00	1	7082,00 5686,00	7083,00 5686,00	6,00

Код в-ва	Наименование вещества	Выброс г/с	Выброс т/г	F	Зима Cm/ПДК	Зима Xm	Зима Um	Лето Cm/ПДК	Лето Xm	Лето Um
0333	Дигидросульфид	0,0000009	0,000000	1	0,00	11,40	0,50	0,00	0,00	0,00
0415	Смесь предельных углеводородов С1Н4-С5Н12	0,0002716	0,000000	1	0,00	11,40	0,50	0,00	0,00	0,00
0416	Смесь предельных углеводородов С6Н14-С10Н22	0,0000405	0,000000	1	0,00	11,40	0,50	0,00	0,00	0,00
2754	Алканы С12-С19 (в пересчете на С)	0,0081877	0,000000	1	0,29	11,40	0,50	0,00	0,00	0,00

6257	%	1	3	Замерная установка "Спутник" АГЗУ-4	2	0,00			0,00	1	7085,00 5688,00	7088,00 5688,00	3,00

Код в-ва	Наименование вещества	Выброс г/с	Выброс т/г	F	Зима Cm/ПДК	Зима Xm	Зима Um	Лето Cm/ПДК	Лето Xm	Лето Um
0333	Дигидросульфид	0,0000009	0,000000	1	0,00	11,40	0,50	0,00	0,00	0,00
0415	Смесь предельных углеводородов С1Н4-С5Н12	0,0111620	0,000000	1	0,00	11,40	0,50	0,00	0,00	0,00
0416	Смесь предельных углеводородов С6Н14-С10Н22	0,0204045	0,000000	1	0,01	11,40	0,50	0,00	0,00	0,00
2754	Алканы С12-С19 (в пересчете на С)	0,0241818	0,000000	1	0,86	11,40	0,50	0,00	0,00	0,00

6260	%	1	3	Площадка дренажных емкостей АГЗУ-5	2	0,00			0,00	1	6070,00 6579,00	6071,00 6579,00	6,00

Код в-ва	Наименование вещества	Выброс г/с	Выброс т/г	F	Зима Cm/ПДК	Зима Xm	Зима Um	Лето Cm/ПДК	Лето Xm	Лето Um
0333	Дигидросульфид	0,0000003	0,000000	1	0,00	11,40	0,50	0,00	0,00	0,00
0415	Смесь предельных углеводородов С1Н4-С5Н12	0,0002716	0,000000	1	0,00	11,40	0,50	0,00	0,00	0,00
0416	Смесь предельных углеводородов С6Н14-С10Н22	0,0000405	0,000000	1	0,00	11,40	0,50	0,00	0,00	0,00
2754	Алканы С12-С19 (в пересчете на С)	0,0081877	0,000000	1	0,29	11,40	0,50	0,00	0,00	0,00

6261	%	1	3	Замерная установка "Спутник" АГЗУ-5	2	0,00			0,00	1	6075,00 6579,00	6078,00 6579,00	3,00

Код в-ва	Наименование вещества	Выброс г/с	Выброс т/г	F	Зима Cm/ПДК	Зима Xm	Зима Um	Лето Cm/ПДК	Лето Xm	Лето Um
0333	Дигидросульфид	0,0000009	0,000000	1	0,00	11,40	0,50	0,00	0,00	0,00
0415	Смесь предельных углеводородов С1Н4-С5Н12	0,0111620	0,000000	1	0,00	11,40	0,50	0,00	0,00	0,00
0416	Смесь предельных углеводородов С6Н14-С10Н22	0,0204045	0,000000	1	0,01	11,40	0,50	0,00	0,00	0,00
2754	Алканы С12-С19 (в пересчете на С)	0,0241818	0,000000	1	0,86	11,40	0,50	0,00	0,00	0,00

6264	%	1	3	Площадка дренажных емкостей АГЗУ-6	2	0,00			0,00	1	6681,00 5255,00	6682,00 5255,00	6,00

Код в-ва	Наименование вещества	Выброс г/с	Выброс т/г	F	Зима Cm/ПДК	Зима Xm	Зима Um	Лето Cm/ПДК	Лето Xm	Лето Um
0333	Дигидросульфид	0,0000003	0,000000	1	0,00	11,40	0,50	0,00	0,00	0,00
0415	Смесь предельных углеводородов С1Н4-С5Н12	0,0002716	0,000000	1	0,00	11,40	0,50	0,00	0,00	0,00
0416	Смесь предельных углеводородов С6Н14-С10Н22	0,0000405	0,000000	1	0,00	11,40	0,50	0,00	0,00	0,00
2754	Алканы С12-С19 (в пересчете на С)	0,0081877	0,000000	1	0,29	11,40	0,50	0,00	0,00	0,00

6265	%	1	3	Замерная установка "Спутник" АГЗУ-6	2	0,00			0,00	1	6680,00 5258,00	6683,00 5258,00	3,00

Код в-ва	Наименование вещества	Выброс г/с	Выброс т/г	F	Зима Cm/ПДК	Зима Xm	Зима Um	Лето Cm/ПДК	Лето Xm	Лето Um

0333	Дигидросульфид	0,0000009	0,000000	1	0,00	11,40	0,50	0,00	0,00	0,00
0415	Смесь предельных углеводородов С1Н4-С5Н12	0,0111620	0,000000	1	0,00	11,40	0,50	0,00	0,00	0,00
0416	Смесь предельных углеводородов С6Н14-С10Н22	0,0204045	0,000000	1	0,01	11,40	0,50	0,00	0,00	0,00
2754	Алканы С12-С19 (в пересчете на С)	0,0241818	0,000000	1	0,86	11,40	0,50	0,00	0,00	0,00

6266	%	1	3	Площадка деэмульгатора АГЗУ-6	2	0,00			0,00	1	6682,00 5255,00	6684,00 5255,00	3,00

Код в-ва	Наименование вещества	Выброс г/с	Выброс т/г	F	Зима Cm/ПДК	Зима Xm	Зима Um	Лето Cm/ПДК	Лето Xm	Лето Um
0333	Дигидросульфид	0,0000003	0,000000	1	0,00	11,40	0,50	0,00	0,00	0,00
0415	Смесь предельных углеводородов С1Н4-С5Н12	0,0002716	0,000000	1	0,00	11,40	0,50	0,00	0,00	0,00
0416	Смесь предельных углеводородов С6Н14-С10Н22	0,0000405	0,000000	1	0,00	11,40	0,50	0,00	0,00	0,00
2754	Алканы С12-С19 (в пересчете на С)	0,0081877	0,000000	1	0,29	11,40	0,50	0,00	0,00	0,00

6268	%	1	3	Площадка дренажных емкостей АГЗУ-7	2	0,00			0,00	1	7494,00 5628,00	7495,00 5628,00	6,00

Код в-ва	Наименование вещества	Выброс г/с	Выброс т/г	F	Зима Cm/ПДК	Зима Xm	Зима Um	Лето Cm/ПДК	Лето Xm	Лето Um
0333	Дигидросульфид	0,0000003	0,000000	1	0,00	11,40	0,50	0,00	0,00	0,00
0415	Смесь предельных углеводородов С1Н4-С5Н12	0,0002716	0,000000	1	0,00	11,40	0,50	0,00	0,00	0,00
0416	Смесь предельных углеводородов С6Н14-С10Н22	0,0000405	0,000000	1	0,00	11,40	0,50	0,00	0,00	0,00
2754	Алканы С12-С19 (в пересчете на С)	0,0081877	0,000000	1	0,29	11,40	0,50	0,00	0,00	0,00

6269	%	1	3	Замерная установка "Спутник" АГЗУ-7	2	0,00			0,00	1	7496,00 5630,00	7499,00 5630,00	3,00

Код в-ва	Наименование вещества	Выброс г/с	Выброс т/г	F	Зима Cm/ПДК	Зима Xm	Зима Um	Лето Cm/ПДК	Лето Xm	Лето Um
0333	Дигидросульфид	0,0000009	0,000000	1	0,00	11,40	0,50	0,00	0,00	0,00
0415	Смесь предельных углеводородов С1Н4-С5Н12	0,0111620	0,000000	1	0,00	11,40	0,50	0,00	0,00	0,00
0416	Смесь предельных углеводородов С6Н14-С10Н22	0,0204045	0,000000	1	0,01	11,40	0,50	0,00	0,00	0,00
2754	Алканы С12-С19 (в пересчете на С)	0,0241818	0,000000	1	0,86	11,40	0,50	0,00	0,00	0,00

6272	%	1	3	Площадка дренажных емкостей АГЗУ-8	2	0,00			0,00	1	7460,00 4379,00	7461,00 4379,00	6,00

Код в-ва	Наименование вещества	Выброс г/с	Выброс т/г	F	Зима Cm/ПДК	Зима Xm	Зима Um	Лето Cm/ПДК	Лето Xm	Лето Um
0333	Дигидросульфид	0,0000003	0,000000	1	0,00	11,40	0,50	0,00	0,00	0,00
0415	Смесь предельных углеводородов С1Н4-С5Н12	0,0002716	0,000000	1	0,00	11,40	0,50	0,00	0,00	0,00
0416	Смесь предельных углеводородов С6Н14-С10Н22	0,0000405	0,000000	1	0,00	11,40	0,50	0,00	0,00	0,00
2754	Алканы С12-С19 (в пересчете на С)	0,0081877	0,000000	1	0,29	11,40	0,50	0,00	0,00	0,00

6273	%	1	3	Замерная установка "Спутник" АГЗУ-8	2	0,00			0,00	1	7462,00 4360,00	7465,00 4360,00	3,00

Код в-ва	Наименование вещества	Выброс г/с	Выброс т/г	F	Зима Cm/ПДК	Зима Xm	Зима Um	Лето Cm/ПДК	Лето Xm	Лето Um
0333	Дигидросульфид	0,0000009	0,000000	1	0,00	11,40	0,50	0,00	0,00	0,00
0415	Смесь предельных углеводородов С1Н4-С5Н12	0,0111620	0,000000	1	0,00	11,40	0,50	0,00	0,00	0,00
0416	Смесь предельных углеводородов С6Н14-С10Н22	0,0204045	0,000000	1	0,01	11,40	0,50	0,00	0,00	0,00
2754	Алканы С12-С19 (в пересчете на С)	0,0241818	0,000000	1	0,86	11,40	0,50	0,00	0,00	0,00

6276	%	1	3	Площадка дренажных емкостей АГЗУ-9	2	0,00			0,00	1	4503,00 7519,00	4504,00 7519,00	6,00

Код в-ва	Наименование вещества	Выброс г/с	Выброс т/г	F	Зима Cm/ПДК	Зима Xm	Зима Um	Лето Cm/ПДК	Лето Xm	Лето Um
0333	Дигидросульфид	0,0000003	0,000000	1	0,00	11,40	0,50	0,00	0,00	0,00
0415	Смесь предельных углеводородов С1Н4-С5Н12	0,0002716	0,000000	1	0,00	11,40	0,50	0,00	0,00	0,00
0416	Смесь предельных углеводородов С6Н14-С10Н22	0,0000405	0,000000	1	0,00	11,40	0,50	0,00	0,00	0,00
2754	Алканы С12-С19 (в пересчете на С)	0,0081877	0,000000	1	0,29	11,40	0,50	0,00	0,00	0,00

6277	%	1	3	Замерная установка "Спутник" АГЗУ-9	2	0,00			0,00	1	4500,00 7509,00	4501,00 7509,00	1,00

Код в-ва	Наименование вещества	Выброс г/с	Выброс т/г	F	Зима Cm/ПДК	Зима Xm	Зима Um	Лето Cm/ПДК	Лето Xm	Лето Um
0333	Дигидросульфид	0,0000009	0,000000	1	0,00	11,40	0,50	0,00	0,00	0,00
0415	Смесь предельных углеводородов C1H4-C5H12	0,0111620	0,000000	1	0,00	11,40	0,50	0,00	0,00	0,00
0416	Смесь предельных углеводородов C6H14-C10H22	0,0204045	0,000000	1	0,01	11,40	0,50	0,00	0,00	0,00
2754	Алканы C12-C19 (в пересчете на C)	0,0241818	0,000000	1	0,86	11,40	0,50	0,00	0,00	0,00

6280	%	1	3	Площадка дренажных емкостей АГЗУ-10	2	0,00			0,00	1	1995,00 8462,00	1996,00 8462,00	6,00

Код в-ва	Наименование вещества	Выброс г/с	Выброс т/г	F	Зима Cm/ПДК	Зима Xm	Зима Um	Лето Cm/ПДК	Лето Xm	Лето Um
0333	Дигидросульфид	0,0000003	0,000000	1	0,00	11,40	0,50	0,00	0,00	0,00
0415	Смесь предельных углеводородов C1H4-C5H12	0,0002716	0,000000	1	0,00	11,40	0,50	0,00	0,00	0,00
0416	Смесь предельных углеводородов C6H14-C10H22	0,0000405	0,000000	1	0,00	11,40	0,50	0,00	0,00	0,00
2754	Алканы C12-C19 (в пересчете на C)	0,0081877	0,000000	1	0,29	11,40	0,50	0,00	0,00	0,00

6281	%	1	3	Замерная установка "Спутник" АГЗУ-10	2	0,00			0,00	1	1994,00 8460,00	1995,00 8460,00	1,00

Код в-ва	Наименование вещества	Выброс г/с	Выброс т/г	F	Зима Cm/ПДК	Зима Xm	Зима Um	Лето Cm/ПДК	Лето Xm	Лето Um
0333	Дигидросульфид	0,0000009	0,000000	1	0,00	11,40	0,50	0,00	0,00	0,00
0415	Смесь предельных углеводородов C1H4-C5H12	0,0111620	0,000000	1	0,00	11,40	0,50	0,00	0,00	0,00
0416	Смесь предельных углеводородов C6H14-C10H22	0,0204045	0,000000	1	0,01	11,40	0,50	0,00	0,00	0,00
2754	Алканы C12-C19 (в пересчете на C)	0,0241818	0,000000	1	0,86	11,40	0,50	0,00	0,00	0,00

6284	%	1	3	Площадка дренажных емкостей АГЗУ-11	2	0,00			0,00	1	1654,00 9898,00	1655,00 9898,00	6,00

Код в-ва	Наименование вещества	Выброс г/с	Выброс т/г	F	Зима Cm/ПДК	Зима Xm	Зима Um	Лето Cm/ПДК	Лето Xm	Лето Um
0333	Дигидросульфид	0,0000003	0,000000	1	0,00	11,40	0,50	0,00	0,00	0,00
0415	Смесь предельных углеводородов C1H4-C5H12	0,0002716	0,000000	1	0,00	11,40	0,50	0,00	0,00	0,00
0416	Смесь предельных углеводородов C6H14-C10H22	0,0000405	0,000000	1	0,00	11,40	0,50	0,00	0,00	0,00
2754	Алканы C12-C19 (в пересчете на C)	0,0081877	0,000000	1	0,29	11,40	0,50	0,00	0,00	0,00

6285	%	1	3	Замерная установка "Спутник" АГЗУ-11	2	0,00			0,00	1	1652,00 9893,00	1653,00 9893,00	1,00

Код в-ва	Наименование вещества	Выброс г/с	Выброс т/г	F	Зима Cm/ПДК	Зима Xm	Зима Um	Лето Cm/ПДК	Лето Xm	Лето Um
0333	Дигидросульфид	0,0000009	0,000000	1	0,00	11,40	0,50	0,00	0,00	0,00
0415	Смесь предельных углеводородов C1H4-C5H12	0,0111620	0,000000	1	0,00	11,40	0,50	0,00	0,00	0,00
0416	Смесь предельных углеводородов C6H14-C10H22	0,0204045	0,000000	1	0,01	11,40	0,50	0,00	0,00	0,00
2754	Алканы C12-C19 (в пересчете на C)	0,0241818	0,000000	1	0,86	11,40	0,50	0,00	0,00	0,00

6288	%	1	3	Площадка дренажных емкостей АГЗУ-12	2	0,00			0,00	1	1263,00 9073,00	1364,00 9073,00	6,00

Код в-ва	Наименование вещества	Выброс г/с	Выброс т/г	F	Зима Cm/ПДК	Зима Xm	Зима Um	Лето Cm/ПДК	Лето Xm	Лето Um
0333	Дигидросульфид	0,0000003	0,000000	1	0,00	11,40	0,50	0,00	0,00	0,00
0415	Смесь предельных углеводородов C1H4-C5H12	0,0002716	0,000000	1	0,00	11,40	0,50	0,00	0,00	0,00
0416	Смесь предельных углеводородов C6H14-C10H22	0,0000405	0,000000	1	0,00	11,40	0,50	0,00	0,00	0,00
2754	Алканы C12-C19 (в пересчете на C)	0,0081877	0,000000	1	0,29	11,40	0,50	0,00	0,00	0,00

6289	%	1	3	Замерная установка "Спутник" АГЗУ-12	2	0,00			0,00	1	1270,00 9070,00	1271,00 9070,00	1,00

Код в-ва	Наименование вещества	Выброс г/с	Выброс т/г	F	Зима Cm/ПДК	Зима Xm	Зима Um	Лето Cm/ПДК	Лето Xm	Лето Um
0333	Дигидросульфид	0,0000009	0,000000	1	0,00	11,40	0,50	0,00	0,00	0,00
0415	Смесь предельных углеводородов C1H4-C5H12	0,0111620	0,000000	1	0,00	11,40	0,50	0,00	0,00	0,00
0416	Смесь предельных углеводородов C6H14-C10H22	0,0204045	0,000000	1	0,01	11,40	0,50	0,00	0,00	0,00
2754	Алканы C12-C19 (в пересчете на C)	0,0241818	0,000000	1	0,86	11,40	0,50	0,00	0,00	0,00

6292	%	1	3	Площадка дренажных емкостей АГЗУ-13	2	0,00			0,00	1	1390,00 8662,00	1391,00 8662,00	6,00

Код в-ва	Наименование вещества	Выброс г/с	Выброс т/г	F	Зима См/ПДК	Зима Хm	Зима Um	Лето См/ПДК	Лето Хm	Лето Um
0333	Дигидросульфид	0,0000003	0,000000	1	0,00	11,40	0,50	0,00	0,00	0,00
0415	Смесь предельных углеводородов С1Н4-С5Н12	0,0002716	0,000000	1	0,00	11,40	0,50	0,00	0,00	0,00
0416	Смесь предельных углеводородов С6Н14-С10Н22	0,0000405	0,000000	1	0,00	11,40	0,50	0,00	0,00	0,00
2754	Алканы С12-С19 (в пересчете на С)	0,0081877	0,000000	1	0,29	11,40	0,50	0,00	0,00	0,00

6293	%	1	3	Замерная установка "Спутник" АГЗУ-13	2	0,00			0,00	1	1395,00 8665,00	1396,00 8665,00	1,00

Код в-ва	Наименование вещества	Выброс г/с	Выброс т/г	F	Зима См/ПДК	Зима Хm	Зима Um	Лето См/ПДК	Лето Хm	Лето Um
0333	Дигидросульфид	0,0000009	0,000000	1	0,00	11,40	0,50	0,00	0,00	0,00
0415	Смесь предельных углеводородов С1Н4-С5Н12	0,0111620	0,000000	1	0,00	11,40	0,50	0,00	0,00	0,00
0416	Смесь предельных углеводородов С6Н14-С10Н22	0,0204045	0,000000	1	0,01	11,40	0,50	0,00	0,00	0,00
2754	Алканы С12-С19 (в пересчете на С)	0,0241818	0,000000	1	0,86	11,40	0,50	0,00	0,00	0,00

6296	%	1	3	Площадка дренажных емкостей АГЗУ-14	2	0,00			0,00	1	1867,00 8895,00	1868,00 8895,00	6,00

Код в-ва	Наименование вещества	Выброс г/с	Выброс т/г	F	Зима См/ПДК	Зима Хm	Зима Um	Лето См/ПДК	Лето Хm	Лето Um
0333	Дигидросульфид	0,0000003	0,000000	1	0,00	11,40	0,50	0,00	0,00	0,00
0415	Смесь предельных углеводородов С1Н4-С5Н12	0,0002716	0,000000	1	0,00	11,40	0,50	0,00	0,00	0,00
0416	Смесь предельных углеводородов С6Н14-С10Н22	0,0000405	0,000000	1	0,00	11,40	0,50	0,00	0,00	0,00
2754	Алканы С12-С19 (в пересчете на С)	0,0081877	0,000000	1	0,29	11,40	0,50	0,00	0,00	0,00

6297	%	1	3	Замерная установка "Спутник" АГЗУ-14	2	0,00			0,00	1	1868,00 8896,00	1869,00 8896,00	1,00

Код в-ва	Наименование вещества	Выброс г/с	Выброс т/г	F	Зима См/ПДК	Зима Хm	Зима Um	Лето См/ПДК	Лето Хm	Лето Um
0333	Дигидросульфид	0,0000009	0,000000	1	0,00	11,40	0,50	0,00	0,00	0,00
0415	Смесь предельных углеводородов С1Н4-С5Н12	0,0111620	0,000000	1	0,00	11,40	0,50	0,00	0,00	0,00
0416	Смесь предельных углеводородов С6Н14-С10Н22	0,0204045	0,000000	1	0,01	11,40	0,50	0,00	0,00	0,00
2754	Алканы С12-С19 (в пересчете на С)	0,0241818	0,000000	1	0,86	11,40	0,50	0,00	0,00	0,00

6300	%	1	3	Площадка дренажных емкостей АГЗУ-15	2	0,00			0,00	1	1564,00 9057,00	1565,00 9055,00	6,00

Код в-ва	Наименование вещества	Выброс г/с	Выброс т/г	F	Зима См/ПДК	Зима Хm	Зима Um	Лето См/ПДК	Лето Хm	Лето Um
0333	Дигидросульфид	0,0000003	0,000000	1	0,00	11,40	0,50	0,00	0,00	0,00
0415	Смесь предельных углеводородов С1Н4-С5Н12	0,0002716	0,000000	1	0,00	11,40	0,50	0,00	0,00	0,00
0416	Смесь предельных углеводородов С6Н14-С10Н22	0,0000405	0,000000	1	0,00	11,40	0,50	0,00	0,00	0,00
2754	Алканы С12-С19 (в пересчете на С)	0,0081877	0,000000	1	0,29	11,40	0,50	0,00	0,00	0,00

6301	%	1	3	Замерная установка "Спутник" АГЗУ-15	2	0,00			0,00	1	1567,00 9058,00	1568,00 9058,00	1,00

Код в-ва	Наименование вещества	Выброс г/с	Выброс т/г	F	Зима См/ПДК	Зима Хm	Зима Um	Лето См/ПДК	Лето Хm	Лето Um
0333	Дигидросульфид	0,0000009	0,000000	1	0,00	11,40	0,50	0,00	0,00	0,00
0415	Смесь предельных углеводородов С1Н4-С5Н12	0,0111620	0,000000	1	0,00	11,40	0,50	0,00	0,00	0,00
0416	Смесь предельных углеводородов С6Н14-С10Н22	0,0204045	0,000000	1	0,01	11,40	0,50	0,00	0,00	0,00
2754	Алканы С12-С19 (в пересчете на С)	0,0241818	0,000000	1	0,86	11,40	0,50	0,00	0,00	0,00

6345	%	1	3	Карьер ПГС	2	0,00			0,00	1	2525,00 7693,00	2545,00 7693,00	20,00

Код в-ва	Наименование вещества	Выброс г/с	Выброс т/г	F	Зима См/ПДК	Зима Хm	Зима Um	Лето См/ПДК	Лето Хm	Лето Um
2908	Пыль неорганическая: 70-20% SiO2	0,8480000	0,000000	1	100,96	11,40	0,50	0,00	0,00	0,00

6346	%	1	3	Площадка дренажных емкостей АГЗУ-16	2	0,00			0,00	1	5668,00 7875,00	5669,00 7875,00	6,00

Код в-ва	Наименование вещества	Выброс г/с	Выброс т/г	F	Зима Cm/ПДК	Зима Xm	Зима Um	Лето Cm/ПДК	Лето Xm	Лето Um
0333	Дигидросульфид	0,0000003	0,000000	1	0,00	11,40	0,50	0,00	0,00	0,00
0415	Смесь предельных углеводородов C1H4-C5H12	0,0002716	0,000000	1	0,00	11,40	0,50	0,00	0,00	0,00
0416	Смесь предельных углеводородов C6H14-C10H22	0,0000405	0,000000	1	0,00	11,40	0,50	0,00	0,00	0,00
2754	Алканы C12-C19 (в пересчете на C)	0,0081877	0,000000	1	0,29	11,40	0,50	0,00	0,00	0,00

6347	%	1	3	Замерная установка "Спутник" АГЗУ-16	2	0,00			0,00	1	5668,00 7863,00	5669,00 7863,00	1,00

Код в-ва	Наименование вещества	Выброс г/с	Выброс т/г	F	Зима Cm/ПДК	Зима Xm	Зима Um	Лето Cm/ПДК	Лето Xm	Лето Um
0333	Дигидросульфид	0,0000009	0,000000	1	0,00	11,40	0,50	0,00	0,00	0,00
0415	Смесь предельных углеводородов C1H4-C5H12	0,0111620	0,000000	1	0,00	11,40	0,50	0,00	0,00	0,00
0416	Смесь предельных углеводородов C6H14-C10H22	0,0204045	0,000000	1	0,01	11,40	0,50	0,00	0,00	0,00
2754	Алканы C12-C19 (в пересчете на C)	0,0241818	0,000000	1	0,86	11,40	0,50	0,00	0,00	0,00

6350	%	1	3	Площадка дренажныых емкостей АГЗУ-17	2	0,00			0,00	1	5908,00 6094,00	5909,00 6094,00	6,00

Код в-ва	Наименование вещества	Выброс г/с	Выброс т/г	F	Зима Cm/ПДК	Зима Xm	Зима Um	Лето Cm/ПДК	Лето Xm	Лето Um
0333	Дигидросульфид	0,0000003	0,000000	1	0,00	11,40	0,50	0,00	0,00	0,00
0415	Смесь предельных углеводородов C1H4-C5H12	0,0002716	0,000000	1	0,00	11,40	0,50	0,00	0,00	0,00
0416	Смесь предельных углеводородов C6H14-C10H22	0,0000405	0,000000	1	0,00	11,40	0,50	0,00	0,00	0,00
2754	Алканы C12-C19 (в пересчете на C)	0,0081877	0,000000	1	0,29	11,40	0,50	0,00	0,00	0,00

6351	%	1	3	Замерная установка "Спутник" АГЗУ-17	2	0,00			0,00	1	5909,00 6095,00	5910,00 6095,00	1,00

Код в-ва	Наименование вещества	Выброс г/с	Выброс т/г	F	Зима Cm/ПДК	Зима Xm	Зима Um	Лето Cm/ПДК	Лето Xm	Лето Um
0333	Дигидросульфид	0,0000008	0,000000	1	0,00	11,40	0,50	0,00	0,00	0,00
0415	Смесь предельных углеводородов C1H4-C5H12	0,0106039	0,000000	1	0,00	11,40	0,50	0,00	0,00	0,00
0416	Смесь предельных углеводородов C6H14-C10H22	0,0193842	0,000000	1	0,01	11,40	0,50	0,00	0,00	0,00
2754	Алканы C12-C19 (в пересчете на C)	0,0229727	0,000000	1	0,82	11,40	0,50	0,00	0,00	0,00

6356	%	1	3	РВС-2 ед. (590 м3 - 1 ед., 600 м3 - 1 ед.)	2	0,00			0,00	1	5754,00 6463,00	5779,00 6463,00	15,00

Код в-ва	Наименование вещества	Выброс г/с	Выброс т/г	F	Зима Cm/ПДК	Зима Xm	Зима Um	Лето Cm/ПДК	Лето Xm	Лето Um
0333	Дигидросульфид	0,0000113	0,000000	1	0,05	11,40	0,50	0,00	0,00	0,00
0415	Смесь предельных углеводородов C1H4-C5H12	0,0105709	0,000000	1	0,00	11,40	0,50	0,00	0,00	0,00
0416	Смесь предельных углеводородов C6H14-C10H22	0,0015765	0,000000	1	0,00	11,40	0,50	0,00	0,00	0,00
2754	Алканы C12-C19 (в пересчете на C)	0,3186385	0,000000	1	11,38	11,40	0,50	0,00	0,00	0,00

6367	%	1	3	Площадка дренажных емкостей АГЗУ-18	2	0,00			0,00	1	6660,00 7025,00	6661,00 7025,00	6,00

Код в-ва	Наименование вещества	Выброс г/с	Выброс т/г	F	Зима Cm/ПДК	Зима Xm	Зима Um	Лето Cm/ПДК	Лето Xm	Лето Um
0333	Дигидросульфид	0,0000003	0,000000	1	0,00	11,40	0,50	0,00	0,00	0,00
0415	Смесь предельных углеводородов C1H4-C5H12	0,0002716	0,000000	1	0,00	11,40	0,50	0,00	0,00	0,00
0416	Смесь предельных углеводородов C6H14-C10H22	0,0000405	0,000000	1	0,00	11,40	0,50	0,00	0,00	0,00
2754	Алканы C12-C19 (в пересчете на C)	0,0081877	0,000000	1	0,29	11,40	0,50	0,00	0,00	0,00

6368	%	1	3	Замерная установка "Спутник" АГЗУ-18	2	0,00			0,00	1	6665,00 7024,00	6666,00 7024,00	1,00

Код в-ва	Наименование вещества	Выброс г/с	Выброс т/г	F	Зима Cm/ПДК	Зима Xm	Зима Um	Лето Cm/ПДК	Лето Xm	Лето Um
0333	Дигидросульфид	0,0000009	0,000000	1	0,00	11,40	0,50	0,00	0,00	0,00
0415	Смесь предельных углеводородов C1H4-C5H12	0,0111620	0,000000	1	0,00	11,40	0,50	0,00	0,00	0,00
0416	Смесь предельных углеводородов C6H14-C10H22	0,0204045	0,000000	1	0,01	11,40	0,50	0,00	0,00	0,00
2754	Алканы C12-C19 (в пересчете на C)	0,0241818	0,000000	1	0,86	11,40	0,50	0,00	0,00	0,00

6371	%	1	3	Дренажная емкость 50 м3	2	0,00			0,00	1	3327,00 9079,00	3329,00 9079,00	6,00

Код в-ва	Наименование вещества	Выброс г/с	Выброс т/г	F	Зима Cm/ПДК	Зима Xm	Зима Um	Лето Cm/ПДК	Лето Xm	Лето Um
0333	Дигидросульфид	0,0000007	0,000000	1	0,00	11,40	0,50	0,00	0,00	0,00
0415	Смесь предельных углеводородов C1H4-C5H12	0,0006927	0,000000	1	0,00	11,40	0,50	0,00	0,00	0,00
0416	Смесь предельных углеводородов C6H14-C10H22	0,0001033	0,000000	1	0,00	11,40	0,50	0,00	0,00	0,00
2754	Алканы C12-C19 (в пересчете на C)	0,0208791	0,000000	1	0,75	11,40	0,50	0,00	0,00	0,00

6372	%	1	3	Дренажная емкость 50 м3	2	0,00			0,00	1	3341,00 9074,00	3343,00 9074,00	6,00

Код в-ва	Наименование вещества	Выброс г/с	Выброс т/г	F	Зима Cm/ПДК	Зима Xm	Зима Um	Лето Cm/ПДК	Лето Xm	Лето Um
0333	Дигидросульфид	0,0000007	0,000000	1	0,00	11,40	0,50	0,00	0,00	0,00
0415	Смесь предельных углеводородов C1H4-C5H12	0,0006927	0,000000	1	0,00	11,40	0,50	0,00	0,00	0,00
0416	Смесь предельных углеводородов C6H14-C10H22	0,0001033	0,000000	1	0,00	11,40	0,50	0,00	0,00	0,00
2754	Алканы C12-C19 (в пересчете на C)	0,0208791	0,000000	1	0,75	11,40	0,50	0,00	0,00	0,00

6373	%	1	3	Емкость для нефти V=20 м3	2	0,00			0,00	1	5429,00 6677,00	5434,00 6677,00	2,00

Код в-ва	Наименование вещества	Выброс г/с	Выброс т/г	F	Зима Cm/ПДК	Зима Xm	Зима Um	Лето Cm/ПДК	Лето Xm	Лето Um
0333	Дигидросульфид	0,0000009	0,000000	1	0,00	11,40	0,50	0,00	0,00	0,00
0415	Смесь предельных углеводородов C1H4-C5H12	0,0008100	0,000000	1	0,00	11,40	0,50	0,00	0,00	0,00
0416	Смесь предельных углеводородов C6H14-C10H22	0,0001208	0,000000	1	0,00	11,40	0,50	0,00	0,00	0,00
2754	Алканы C12-C19 (в пересчете на C)	0,0244167	0,000000	1	0,87	11,40	0,50	0,00	0,00	0,00

6374	%	1	3	Передвижной сварочный аппарат	2	0,00			0,00	1	5526,00 6883,00	5527,00 6883,00	1,00

Код в-ва	Наименование вещества	Выброс г/с	Выброс т/г	F	Зима Cm/ПДК	Зима Xm	Зима Um	Лето Cm/ПДК	Лето Xm	Лето Um
0123	диЖелезо триоксид (железа оксид) (в пересчете на железо)	0,0005651	0,000000	1	0,05	11,40	0,50	0,00	0,00	0,00
0143	Марганец и его соединения (в пересчете на марганец (IV) оксид)	0,0000628	0,000000	1	0,22	11,40	0,50	0,00	0,00	0,00
0301	Азота диоксид	0,0056597	0,000000	1	1,01	11,40	0,50	0,00	0,00	0,00
0328	Углерод (Сажа)	0,0002306	0,000000	1	0,05	11,40	0,50	0,00	0,00	0,00
0330	Сера диоксид	0,0004192	0,000000	1	0,03	11,40	0,50	0,00	0,00	0,00
0337	Углерод оксид	0,0880394	0,000000	1	0,63	11,40	0,50	0,00	0,00	0,00
0342	Фториды газообразные	0,0000023	0,000000	1	0,00	11,40	0,50	0,00	0,00	0,00
0703	Бенз/а/пирен	2,0000000 E-08	0,000000	1	0,07	11,40	0,50	0,00	0,00	0,00
1325	Формальдегид	0,0002515	0,000000	1	0,18	11,40	0,50	0,00	0,00	0,00
2754	Алканы C12-C19 (в пересчете на C)	0,0096424	0,000000	1	0,34	11,40	0,50	0,00	0,00	0,00

6375	%	1	3	Инвертор сварочный АРС180	2	0,00			0,00	1	5664,00 6735,00	5665,00 6735,00	1,00

Код в-ва	Наименование вещества	Выброс г/с	Выброс т/г	F	Зима Cm/ПДК	Зима Xm	Зима Um	Лето Cm/ПДК	Лето Xm	Лето Um
0123	диЖелезо триоксид (железа оксид) (в пересчете на железо)	0,0079438	0,000000	1	0,71	11,40	0,50	0,00	0,00	0,00
0143	Марганец и его соединения (в пересчете на марганец (IV) оксид)	0,0011510	0,000000	1	4,11	11,40	0,50	0,00	0,00	0,00
0301	Азота диоксид	0,0003942	0,000000	1	0,07	11,40	0,50	0,00	0,00	0,00
0328	Углерод (Сажа)	0,0034949	0,000000	1	0,83	11,40	0,50	0,00	0,00	0,00
0330	Сера диоксид	0,0004073	0,000000	1	0,03	11,40	0,50	0,00	0,00	0,00
0337	Углерод оксид	0,0034949	0,000000	1	0,02	11,40	0,50	0,00	0,00	0,00
0342	Фториды газообразные	0,0004073	0,000000	1	0,73	11,40	0,50	0,00	0,00	0,00
0344	Фториды плохо растворимые	0,0008672	0,000000	1	0,15	11,40	0,50	0,00	0,00	0,00
2908	Пыль неорганическая: 70-20% SiO2	0,0003679	0,000000	1	0,04	11,40	0,50	0,00	0,00	0,00

6376	%	1	3	Площадка узла учета расхода газа, блока дозирования реагентов	2	0,00			0,00	1	5803,00 5417,00	5833,00 5417,00	38,00

Код в-ва	Наименование вещества	Выброс г/с	Выброс т/г	F	Зима Cm/ПДК	Зима Xm	Зима Um	Лето Cm/ПДК	Лето Xm	Лето Um
0415	Смесь предельных углеводородов C1H4-C5H12	0,0867823	0,000000	1	0,02	11,40	0,50	0,00	0,00	0,00
0416	Смесь предельных углеводородов C6H14-C10H22	0,0002146	0,000000	1	0,00	11,40	0,50	0,00	0,00	0,00
1078	Этан-1,2-диол (1,2-Дигидроксиэтан; гликоль; этилен дигидрат;	0,0236117	0,000000	1	0,84	11,40	0,50	0,00	0,00	0,00

6377	%	1	3	Площадка дренажных емкостей АГЗУ-1А	2	0,00			0,00	1	5465,00 6730,00	5466,00 6730,00	6,00

Код в-ва	Наименование вещества	Выброс г/с	Выброс т/г	F	Зима Cm/ПДК	Зима Xm	Зима Um	Лето Cm/ПДК	Лето Xm	Лето Um
0333	Дигидросульфид	0,0000003	0,000000	1	0,00	11,40	0,50	0,00	0,00	0,00
0415	Смесь предельных углеводородов C1H4-C5H12	0,0002716	0,000000	1	0,00	11,40	0,50	0,00	0,00	0,00
0416	Смесь предельных углеводородов C6H14-C10H22	0,0000405	0,000000	1	0,00	11,40	0,50	0,00	0,00	0,00
2754	Алканы C12-C19 (в пересчете на C)	0,0081877	0,000000	1	0,29	11,40	0,50	0,00	0,00	0,00

6378	%	1	3	Замерная установка "Спутник" АГЗУ-1А	2	0,00			0,00	1	5466,00 6738,00	5467,00 6738,00	1,00

Код в-ва	Наименование вещества	Выброс г/с	Выброс т/г	F	Зима Cm/ПДК	Зима Xm	Зима Um	Лето Cm/ПДК	Лето Xm	Лето Um
0333	Дигидросульфид	0,0000008	0,000000	1	0,00	11,40	0,50	0,00	0,00	0,00
0415	Смесь предельных углеводородов C1H4-C5H12	0,0106039	0,000000	1	0,00	11,40	0,50	0,00	0,00	0,00
0416	Смесь предельных углеводородов C6H14-C10H22	0,0193842	0,000000	1	0,01	11,40	0,50	0,00	0,00	0,00
2754	Алканы C12-C19 (в пересчете на C)	0,0229727	0,000000	1	0,82	11,40	0,50	0,00	0,00	0,00

6381	%	1	3	Лакокрасочные работы	2	0,00			0,00	1	5375,00 6832,00	5376,00 6832,00	1,00

Код в-ва	Наименование вещества	Выброс г/с	Выброс т/г	F	Зима Cm/ПДК	Зима Xm	Зима Um	Лето Cm/ПДК	Лето Xm	Лето Um
0616	Диметилбензол (смесь изомеров о-, м-, п-)	0,1424926	0,000000	1	25,45	11,40	0,50	0,00	0,00	0,00
0621	Метилбензол	0,1929515	0,000000	1	11,49	11,40	0,50	0,00	0,00	0,00
1042	Бутан-1-ол	0,0724722	0,000000	1	25,88	11,40	0,50	0,00	0,00	0,00
1061	Этанол	0,0755486	0,000000	1	0,54	11,40	0,50	0,00	0,00	0,00
1119	2-Этоксиэтанол	0,0283333	0,000000	1	1,45	11,40	0,50	0,00	0,00	0,00
1210	Бутилацетат	0,1490626	0,000000	1	53,24	11,40	0,50	0,00	0,00	0,00
1240	Этилацетат	0,0258681	0,000000	1	9,24	11,40	0,50	0,00	0,00	0,00
1401	Пропан-2-он	0,0259028	0,000000	1	2,64	11,40	0,50	0,00	0,00	0,00
2752	Уайт-спирит	0,0716361	0,000000	1	2,56	11,40	0,50	0,00	0,00	0,00

6382	%	1	3	Сварочный аппарат при АДД-4001	2	0,00			0,00	1	7359,00 4370,00	7358,00 4370,00	1,00

Код в-ва	Наименование вещества	Выброс г/с	Выброс т/г	F	Зима Cm/ПДК	Зима Xm	Зима Um	Лето Cm/ПДК	Лето Xm	Лето Um
0123	диЖелезо триоксид (железа оксид) (в пересчете на железо)	0,0001833	0,000000	1	0,02	11,40	0,50	0,00	0,00	0,00
0143	Марганец и его соединения (в пересчете на марганец (IV) оксид)	0,0000204	0,000000	1	0,07	11,40	0,50	0,00	0,00	0,00
0342	Фториды газообразные	0,0000074	0,000000	1	0,01	11,40	0,50	0,00	0,00	0,00

6383	%	1	3	Сварочный аппарат при АДД-4001	2	0,00			0,00	1	5919,00 6045,00	5920,00 6045,00	1,00

Код в-ва	Наименование вещества	Выброс г/с	Выброс т/г	F	Зима Cm/ПДК	Зима Xm	Зима Um	Лето Cm/ПДК	Лето Xm	Лето Um
0123	диЖелезо триоксид (железа оксид) (в пересчете на железо)	0,0001833	0,000000	1	0,02	11,40	0,50	0,00	0,00	0,00
0143	Марганец и его соединения (в пересчете на марганец (IV) оксид)	0,0000204	0,000000	1	0,07	11,40	0,50	0,00	0,00	0,00
0342	Фториды газообразные	0,0000074	0,000000	1	0,01	11,40	0,50	0,00	0,00	0,00

6384	%	1	3	Площадка дренажных емкостей АГЗУ-2А	2	0,00			0,00	1	5962,00 7640,00	5963,00 7640,00	6,00

Код в-ва	Наименование вещества	Выброс г/с	Выброс т/г	F	Зима Cm/ПДК	Зима Xm	Зима Um	Лето Cm/ПДК	Лето Xm	Лето Um
0333	Дигидросульфид	0,0000003	0,000000	1	0,00	11,40	0,50	0,00	0,00	0,00
0415	Смесь предельных углеводородов С1Н4-С5Н12	0,0002716	0,000000	1	0,00	11,40	0,50	0,00	0,00	0,00
0416	Смесь предельных углеводородов С6Н14-С10Н22	0,0000405	0,000000	1	0,00	11,40	0,50	0,00	0,00	0,00
2754	Алканы С12-С19 (в пересчете на С)	0,0081877	0,000000	1	0,29	11,40	0,50	0,00	0,00	0,00

6385	%	1	3	Замерная установка "Спутник" АГЗУ-2А	2	0,00			0,00	1	5966,00 7639,00	5965,00 7639,00	1,00

Код в-ва	Наименование вещества	Выброс г/с	Выброс т/г	F	Зима Cm/ПДК	Зима Xm	Зима Um	Лето Cm/ПДК	Лето Xm	Лето Um
0333	Дигидросульфид	0,0000008	0,000000	1	0,00	11,40	0,50	0,00	0,00	0,00
0415	Смесь предельных углеводородов С1Н4-С5Н12	0,0106039	0,000000	1	0,00	11,40	0,50	0,00	0,00	0,00
0416	Смесь предельных углеводородов С6Н14-С10Н22	0,0193842	0,000000	1	0,01	11,40	0,50	0,00	0,00	0,00
2754	Алканы С12-С19 (в пересчете на С)	0,0229727	0,000000	1	0,82	11,40	0,50	0,00	0,00	0,00

6392	%	1	3	Площадка дренажных емкостей АГЗУ-19	2	0,00			0,00	1	6922,00 6243,00	6923,00 6243,00	6,00

Код в-ва	Наименование вещества	Выброс г/с	Выброс т/г	F	Зима Cm/ПДК	Зима Xm	Зима Um	Лето Cm/ПДК	Лето Xm	Лето Um
0333	Дигидросульфид	0,0000003	0,000000	1	0,00	11,40	0,50	0,00	0,00	0,00
0415	Смесь предельных углеводородов С1Н4-С5Н12	0,0002716	0,000000	1	0,00	11,40	0,50	0,00	0,00	0,00
0416	Смесь предельных углеводородов С6Н14-С10Н22	0,0000405	0,000000	1	0,00	11,40	0,50	0,00	0,00	0,00
2754	Алканы С12-С19 (в пересчете на С)	0,0081877	0,000000	1	0,29	11,40	0,50	0,00	0,00	0,00

6393	%	1	3	Замерная установка "Спутник" АГЗУ-19	2	0,00			0,00	1	6922,00 6235,00	6923,00 6235,00	6,00

Код в-ва	Наименование вещества	Выброс г/с	Выброс т/г	F	Зима Cm/ПДК	Зима Xm	Зима Um	Лето Cm/ПДК	Лето Xm	Лето Um
0333	Дигидросульфид	0,0000008	0,000000	1	0,00	11,40	0,50	0,00	0,00	0,00
0415	Смесь предельных углеводородов С1Н4-С5Н12	0,0106039	0,000000	1	0,00	11,40	0,50	0,00	0,00	0,00
0416	Смесь предельных углеводородов С6Н14-С10Н22	0,0193842	0,000000	1	0,01	11,40	0,50	0,00	0,00	0,00
2754	Алканы С12-С19 (в пересчете на С)	0,0229727	0,000000	1	0,82	11,40	0,50	0,00	0,00	0,00

6394	%	1	3	Площадка деэмульгатора АГЗУ-19	2	0,00			0,00	1	6930,00 6242,00	6931,00 6242,00	6,00

Код в-ва	Наименование вещества	Выброс г/с	Выброс т/г	F	Зима Cm/ПДК	Зима Xm	Зима Um	Лето Cm/ПДК	Лето Xm	Лето Um
0333	Дигидросульфид	0,0000009	0,000000	1	0,00	11,40	0,50	0,00	0,00	0,00
0415	Смесь предельных углеводородов С1Н4-С5Н12	0,0008345	0,000000	1	0,00	11,40	0,50	0,00	0,00	0,00
0416	Смесь предельных углеводородов С6Н14-С10Н22	0,0001244	0,000000	1	0,00	11,40	0,50	0,00	0,00	0,00
1078	Этан-1,2-диол (1,2-Дигидроксиэтан; гликоль; этилен дигидрат;	0,0236117	0,000000	1	0,84	11,40	0,50	0,00	0,00	0,00
2754	Алканы С12-С19 (в пересчете на С)	0,0251528	0,000000	1	0,90	11,40	0,50	0,00	0,00	0,00

6395	%	1	3	Замерная установка "Спутник" АГЗУ-19	2	0,00			0,00	1	6919,00 6244,00	6920,00 6244,00	6,00

Код в-ва	Наименование вещества	Выброс г/с	Выброс т/г	F	Зима Cm/ПДК	Зима Xm	Зима Um	Лето Cm/ПДК	Лето Xm	Лето Um
0333	Дигидросульфид	0,0000008	0,000000	1	0,00	11,40	0,50	0,00	0,00	0,00
0415	Смесь предельных углеводородов С1Н4-С5Н12	0,0106039	0,000000	1	0,00	11,40	0,50	0,00	0,00	0,00
0416	Смесь предельных углеводородов С6Н14-С10Н22	0,0193842	0,000000	1	0,01	11,40	0,50	0,00	0,00	0,00
2754	Алканы С12-С19 (в пересчете на С)	0,0229727	0,000000	1	0,82	11,40	0,50	0,00	0,00	0,00

6396	%	1	3	Площадка компрессорной природного газа, блако дозирования реаген	2	0,00			0,00	1	4453,00 6008,00	4459,00 6008,00	2,00

Код в-ва	Наименование вещества	Выброс г/с	Выброс т/г	F	Зима Cm/ПДК	Зима Xm	Зима Um	Лето Cm/ПДК	Лето Xm	Лето Um
0415	Смесь предельных углеводородов С1Н4-С5Н12	0,0000000	0,000000	1	0,00	11,40	0,50	0,00	0,00	0,00

0416	Смесь предельных углеводородов C6H14-C10H22	0,0000000	0,000000	1	0,00	11,40	0,50	0,00	0,00	0,00
1078	Этан-1,2-диол (1,2-Дигидроксиэтан; гликоль; этилен дигидрат;	0,0236117	0,000000	1	0,84	11,40	0,50	0,00	0,00	0,00

6399	%	1	3	Лубрикаторы марки "35 MPa	2	0,00			0,00	1	5399,00 7220,00	5393,00 7220,00	2,00

Код в-ва	Наименование вещества	Выброс г/с	Выброс т/г	F	Зима См/ПДК	Зима Xm	Зима Um	Лето См/ПДК	Лето Xm	Лето Um
0333	Дигидросульфид	0,0000006	0,000000	1	0,00	11,40	0,50	0,00	0,00	0,00
0410	Метан	0,0000190	0,000000	1	0,00	11,40	0,50	0,00	0,00	0,00
2754	Алканы C12-C19 (в пересчете на C)	0,0000240	0,000000	1	0,00	11,40	0,50	0,00	0,00	0,00

6400	%	1	3	Резервуар ГСМ 25 м3	2	0,00			0,00	1	5400,00 7221,00	5406,00 7221,00	2,00

Код в-ва	Наименование вещества	Выброс г/с	Выброс т/г	F	Зима См/ПДК	Зима Xm	Зима Um	Лето См/ПДК	Лето Xm	Лето Um
0333	Дигидросульфид	0,0000098	0,000000	1	0,04	11,40	0,50	0,00	0,00	0,00
2754	Алканы C12-C19 (в пересчете на C)	0,0034800	0,000000	1	0,12	11,40	0,50	0,00	0,00	0,00

6401	%	1	3	Резервуар ГСМ 25 м3	2	0,00			0,00	1	5401,00 7222,00	5407,00 7222,00	2,00

Код в-ва	Наименование вещества	Выброс г/с	Выброс т/г	F	Зима См/ПДК	Зима Xm	Зима Um	Лето См/ПДК	Лето Xm	Лето Um
0333	Дигидросульфид	0,0000098	0,000000	1	0,04	11,40	0,50	0,00	0,00	0,00
2754	Алканы C12-C19 (в пересчете на C)	0,0034800	0,000000	1	0,12	11,40	0,50	0,00	0,00	0,00

6402	%	1	3	Резервуар ГСМ 25 м3	2	0,00			0,00	1	5402,00 7223,00	5408,00 7223,00	2,00

Код в-ва	Наименование вещества	Выброс г/с	Выброс т/г	F	Зима См/ПДК	Зима Xm	Зима Um	Лето См/ПДК	Лето Xm	Лето Um
0333	Дигидросульфид	0,0000098	0,000000	1	0,04	11,40	0,50	0,00	0,00	0,00
2754	Алканы C12-C19 (в пересчете на C)	0,0034800	0,000000	1	0,12	11,40	0,50	0,00	0,00	0,00

6403	%	3	3	Резервуар ГСМ 25 м3	2	0,00			0,00	1	5403,00 7224,00	5404,00 7224,00	1,00

Код в-ва	Наименование вещества	Выброс г/с	Выброс т/г	F	Зима См/ПДК	Зима Xm	Зима Um	Лето См/ПДК	Лето Xm	Лето Um
0333	Дигидросульфид	0,0000098	0,000000	1	0,04	11,40	0,50	0,00	0,00	0,00
2754	Алканы C12-C19 (в пересчете на C)	0,0034800	0,000000	1	0,12	11,40	0,50	0,00	0,00	0,00

6404	%	1	3	Емкость для шлама	2	0,00			0,00	1	5404,00 7225,00	5405,00 7225,00	1,00

Код в-ва	Наименование вещества	Выброс г/с	Выброс т/г	F	Зима См/ПДК	Зима Xm	Зима Um	Лето См/ПДК	Лето Xm	Лето Um
2754	Алканы C12-C19 (в пересчете на C)	0,1069400	0,000000	1	3,82	11,40	0,50	0,00	0,00	0,00

6405	%	1	3	Емкость для шлама	2	0,00			0,00	1	5405,00 7226,00	5406,00 7226,00	1,00

Код в-ва	Наименование вещества	Выброс г/с	Выброс т/г	F	Зима См/ПДК	Зима Xm	Зима Um	Лето См/ПДК	Лето Xm	Лето Um
2754	Алканы C12-C19 (в пересчете на C)	0,1069400	0,000000	1	3,82	11,40	0,50	0,00	0,00	0,00

6406	%	1	3	Емкость для шлама	2	0,00			0,00	1	5406,00 7227,00	5407,00 7227,00	1,00

Код в-ва	Наименование вещества	Выброс г/с	Выброс т/г	F	Зима См/ПДК	Зима Xm	Зима Um	Лето См/ПДК	Лето Xm	Лето Um
2754	Алканы C12-C19 (в пересчете на C)	0,1069400	0,000000	1	3,82	11,40	0,50	0,00	0,00	0,00

6407	%	1	3	Емкость для шлама	2	0,00			0,00	1	5407,00 7228,00	5408,00 7228,00	1,00

Код в-ва	Наименование вещества	Выброс г/с	Выброс т/г	F	Зима См/ПДК	Зима Xm	Зима Um	Лето См/ПДК	Лето Xm	Лето Um
2754	Алканы C12-C19 (в пересчете на C)	0,1069400	0,000000	1	3,82	11,40	0,50	0,00	0,00	0,00

6408	%	1	3	Сварочный пост	2	0,00			0,00	1	5408,00 7230,00	5409,00 7230,00	1,00

Код в-ва	Наименование вещества	Выброс г/с	Выброс т/г	F	Зима Cm/ПДК	Зима Xm	Зима Um	Лето Cm/ПДК	Лето Xm	Лето Um
0123	диЖелезо триоксид (железа оксид) (в пересчете на железо)	0,0624000	0,000000	1	5,57	11,40	0,50	0,00	0,00	0,00
0143	Марганец и его соединения (в пересчете на марганец (IV) оксид)	0,0053700	0,000000	1	19,18	11,40	0,50	0,00	0,00	0,00
0301	Азота диоксид	0,0086700	0,000000	1	1,55	11,40	0,50	0,00	0,00	0,00
0304	Азот (II) оксид	0,0014080	0,000000	1	0,13	11,40	0,50	0,00	0,00	0,00
0337	Углерод оксид	0,0776000	0,000000	1	0,55	11,40	0,50	0,00	0,00	0,00
0342	Фториды газообразные	0,0043750	0,000000	1	7,81	11,40	0,50	0,00	0,00	0,00
0344	Фториды плохо растворимые	0,0192500	0,000000	1	3,44	11,40	0,50	0,00	0,00	0,00
2908	Пыль неорганическая: 70-20% SiO2	0,0081700	0,000000	1	0,97	11,40	0,50	0,00	0,00	0,00

6409	%	1	3	Сварочный пост	2	0,00			0,00	1	5409,00 7231,00	5410,00 7231,00	1,00

Код в-ва	Наименование вещества	Выброс г/с	Выброс т/г	F	Зима Cm/ПДК	Зима Xm	Зима Um	Лето Cm/ПДК	Лето Xm	Лето Um
0123	диЖелезо триоксид (железа оксид) (в пересчете на железо)	0,0624000	0,000000	1	5,57	11,40	0,50	0,00	0,00	0,00
0143	Марганец и его соединения (в пересчете на марганец (IV) оксид)	0,0053700	0,000000	1	19,18	11,40	0,50	0,00	0,00	0,00
0301	Азота диоксид	0,0086700	0,000000	1	1,55	11,40	0,50	0,00	0,00	0,00
0304	Азот (II) оксид	0,0014080	0,000000	1	0,13	11,40	0,50	0,00	0,00	0,00
0337	Углерод оксид	0,0776000	0,000000	1	0,55	11,40	0,50	0,00	0,00	0,00
0342	Фториды газообразные	0,0043750	0,000000	1	7,81	11,40	0,50	0,00	0,00	0,00
0344	Фториды плохо растворимые	0,0192500	0,000000	1	3,44	11,40	0,50	0,00	0,00	0,00
2908	Пыль неорганическая: 70-20% SiO2	0,0081700	0,000000	1	0,97	11,40	0,50	0,00	0,00	0,00

6410	%	1	3	Сварочный пост	2	0,00			0,00	1	5410,00 7232,00	5411,00 7232,00	1,00

Код в-ва	Наименование вещества	Выброс г/с	Выброс т/г	F	Зима Cm/ПДК	Зима Xm	Зима Um	Лето Cm/ПДК	Лето Xm	Лето Um
0123	диЖелезо триоксид (железа оксид) (в пересчете на железо)	0,0624000	0,000000	1	5,57	11,40	0,50	0,00	0,00	0,00
0143	Марганец и его соединения (в пересчете на марганец (IV) оксид)	0,0053700	0,000000	1	19,18	11,40	0,50	0,00	0,00	0,00
0301	Азота диоксид	0,0086700	0,000000	1	1,55	11,40	0,50	0,00	0,00	0,00
0304	Азот (II) оксид	0,0014080	0,000000	1	0,13	11,40	0,50	0,00	0,00	0,00
0337	Углерод оксид	0,0776000	0,000000	1	0,55	11,40	0,50	0,00	0,00	0,00
0342	Фториды газообразные	0,0043750	0,000000	1	7,81	11,40	0,50	0,00	0,00	0,00
0344	Фториды плохо растворимые	0,0192500	0,000000	1	3,44	11,40	0,50	0,00	0,00	0,00
2908	Пыль неорганическая: 70-20% SiO2	0,0081700	0,000000	1	0,97	11,40	0,50	0,00	0,00	0,00

6411	%	1	3	Сварочный пост	2	0,00			0,00	1	5411,00 7233,00	5412,00 7233,00	1,00

Код в-ва	Наименование вещества	Выброс г/с	Выброс т/г	F	Зима Cm/ПДК	Зима Xm	Зима Um	Лето Cm/ПДК	Лето Xm	Лето Um
0123	диЖелезо триоксид (железа оксид) (в пересчете на железо)	0,0624000	0,000000	1	5,57	11,40	0,50	0,00	0,00	0,00
0143	Марганец и его соединения (в пересчете на марганец (IV) оксид)	0,0053700	0,000000	1	19,18	11,40	0,50	0,00	0,00	0,00
0301	Азота диоксид	0,0086700	0,000000	1	1,55	11,40	0,50	0,00	0,00	0,00
0304	Азот (II) оксид	0,0014080	0,000000	1	0,13	11,40	0,50	0,00	0,00	0,00
0337	Углерод оксид	0,0776000	0,000000	1	0,55	11,40	0,50	0,00	0,00	0,00
0342	Фториды газообразные	0,0043750	0,000000	1	7,81	11,40	0,50	0,00	0,00	0,00
0344	Фториды плохо растворимые	0,0192500	0,000000	1	3,44	11,40	0,50	0,00	0,00	0,00
2908	Пыль неорганическая: 70-20% SiO2	0,0081700	0,000000	1	0,97	11,40	0,50	0,00	0,00	0,00

6433	%	1	3	Сварочные работы	2	0,00			0,00	1	5411,00 7261,00	5416,00 7261,00	6,00

Код в-ва	Наименование вещества	Выброс г/с	Выброс т/г	F	Зима Cm/ПДК	Зима Xm	Зима Um	Лето Cm/ПДК	Лето Xm	Лето Um
0123	диЖелезо триоксид (железа оксид) (в пересчете на железо)	0,0263000	0,000000	1	2,35	11,40	0,50	0,00	0,00	0,00
0143	Марганец и его соединения (в пересчете на марганец (IV) оксид)	0,0046600	0,000000	1	16,64	11,40	0,50	0,00	0,00	0,00
0301	Азота диоксид	0,0086700	0,000000	1	1,55	11,40	0,50	0,00	0,00	0,00
0304	Азот (II) оксид	0,0014080	0,000000	1	0,13	11,40	0,50	0,00	0,00	0,00
0337	Углерод оксид	0,0137500	0,000000	1	0,10	11,40	0,50	0,00	0,00	0,00
0342	Фториды газообразные	0,0010780	0,000000	1	1,93	11,40	0,50	0,00	0,00	0,00

6434	%	1	3	Шлифовальная машина SBIZ - 19 ед	2	0,00			0,00	1	5412,00 7262,00	5419,00 7262,00	7,00

Код в-ва	Наименование вещества	Выброс г/с	Выброс т/г	F	Зима Cm/ПДК	Зима Xm	Зима Um	Лето Cm/ПДК	Лето Xm	Лето Um
2902	Взвешенные вещества	0,0160000	0,000000	1	1,14	11,40	0,50	0,00	0,00	0,00
2930	Пыль абразивная	0,0100000	0,000000	1	8,93	11,40	0,50	0,00	0,00	0,00

6435	%	1	3	Покрасочные работы	2	0,00			0,00	1	5413,00 7263,00	5422,00 7263,00	8,00

Код в-ва	Наименование вещества	Выброс г/с	Выброс т/г	F	Зима Cm/ПДК	Зима Xm	Зима Um	Лето Cm/ПДК	Лето Xm	Лето Um
0616	Диметилбензол (смесь изомеров о-, м-, п-)	0,3625000	0,000000	1	64,74	11,40	0,50	0,00	0,00	0,00
0621	Метилбензол	0,2280000	0,000000	1	13,57	11,40	0,50	0,00	0,00	0,00
1042	Бутан-1-ол	0,0833000	0,000000	1	29,75	11,40	0,50	0,00	0,00	0,00
1061	Этанол	0,1110000	0,000000	1	0,79	11,40	0,50	0,00	0,00	0,00
1119	2-Этоксиэтанол	0,0444000	0,000000	1	2,27	11,40	0,50	0,00	0,00	0,00
1210	Бутилацетат	0,0444000	0,000000	1	15,86	11,40	0,50	0,00	0,00	0,00
1401	Пропан-2-он	0,0444000	0,000000	1	4,53	11,40	0,50	0,00	0,00	0,00
2752	Уайт-спирит	0,1813000	0,000000	1	6,48	11,40	0,50	0,00	0,00	0,00

6439	%	1	3	Площадь емкости хранения нефти 25*2 АГЗУ-20	2	0,00			0,00	1	7273,00 6810,00	7274,00 6810,00	6,00

Код в-ва	Наименование вещества	Выброс г/с	Выброс т/г	F	Зима Cm/ПДК	Зима Xm	Зима Um	Лето Cm/ПДК	Лето Xm	Лето Um
0333	Дигидросульфид	0,0000003	0,000000	1	0,00	11,40	0,50	0,00	0,00	0,00
0415	Смесь предельных углеводородов С1Н4-С5Н12	0,0002859	0,000000	1	0,00	11,40	0,50	0,00	0,00	0,00
0416	Смесь предельных углеводородов С6Н14-С10Н22	0,0000426	0,000000	1	0,00	11,40	0,50	0,00	0,00	0,00
2754	Алканы С12-С19 (в пересчете на С)	0,0086186	0,000000	1	0,31	11,40	0,50	0,00	0,00	0,00

6440	%	1	3	Замерная установка "Спутник" АГЗУ-20	2	0,00			0,00	1	7274,00 7005,00	7275,00 7005,00	6,00

Код в-ва	Наименование вещества	Выброс г/с	Выброс т/г	F	Зима Cm/ПДК	Зима Xm	Зима Um	Лето Cm/ПДК	Лето Xm	Лето Um
0333	Дигидросульфид	0,0000008	0,000000	1	0,00	11,40	0,50	0,00	0,00	0,00
0415	Смесь предельных углеводородов С1Н4-С5Н12	0,0111620	0,000000	1	0,00	11,40	0,50	0,00	0,00	0,00
0416	Смесь предельных углеводородов С6Н14-С10Н22	0,0204045	0,000000	1	0,01	11,40	0,50	0,00	0,00	0,00
2754	Алканы С12-С19 (в пересчете на С)	0,0241818	0,000000	1	0,86	11,40	0,50	0,00	0,00	0,00

6441	%	1	3	Площадь ингибитора коррозии БР-2,5 АГЗУ-20	2	0,00			0,00	1	7275,00 7010,00	7276,00 7010,00	6,00

Код в-ва	Наименование вещества	Выброс г/с	Выброс т/г	F	Зима Cm/ПДК	Зима Xm	Зима Um	Лето Cm/ПДК	Лето Xm	Лето Um
0333	Дигидросульфид	0,0000003	0,000000	1	0,00	11,40	0,50	0,00	0,00	0,00
0415	Смесь предельных углеводородов С1Н4-С5Н12	0,0002859	0,000000	1	0,00	11,40	0,50	0,00	0,00	0,00
0416	Смесь предельных углеводородов С6Н14-С10Н22	0,0000426	0,000000	1	0,00	11,40	0,50	0,00	0,00	0,00
2754	Алканы С12-С19 (в пересчете на С)	0,0086186	0,000000	1	0,31	11,40	0,50	0,00	0,00	0,00

6442	%	1	3	Замерная установка "Спутник" АГЗУ-20	2	0,00			0,00	1	7276,00 7009,00	7277,00 7009,00	6,00

Код в-ва	Наименование вещества	Выброс г/с	Выброс т/г	F	Зима Cm/ПДК	Зима Xm	Зима Um	Лето Cm/ПДК	Лето Xm	Лето Um
0333	Дигидросульфид	0,0000008	0,000000	1	0,00	11,40	0,50	0,00	0,00	0,00
0415	Смесь предельных углеводородов C1H4-C5H12	0,0111620	0,000000	1	0,00	11,40	0,50	0,00	0,00	0,00
0416	Смесь предельных углеводородов C6H14-C10H22	0,0204045	0,000000	1	0,01	11,40	0,50	0,00	0,00	0,00
2754	Алканы C12-C19 (в пересчете на C)	0,0241818	0,000000	1	0,86	11,40	0,50	0,00	0,00	0,00

6443	%	1	3	Площадь емкости хранения нефти 25*2 АГЗУ-21	2	0,00			0,00	1	7277,00 7008,00	7278,00 7008,00	6,00

Код в-ва	Наименование вещества	Выброс г/с	Выброс т/г	F	Зима Cm/ПДК	Зима Xm	Зима Um	Лето Cm/ПДК	Лето Xm	Лето Um
0333	Дигидросульфид	0,0000003	0,000000	1	0,00	11,40	0,50	0,00	0,00	0,00
0415	Смесь предельных углеводородов C1H4-C5H12	0,0002859	0,000000	1	0,00	11,40	0,50	0,00	0,00	0,00
0416	Смесь предельных углеводородов C6H14-C10H22	0,0000426	0,000000	1	0,00	11,40	0,50	0,00	0,00	0,00
2754	Алканы C12-C19 (в пересчете на C)	0,0086186	0,000000	1	0,31	11,40	0,50	0,00	0,00	0,00

6444	%	1	3	Замерная установка "Спутник" АГЗУ-21	2	0,00			0,00	1	7278,00 7007,00	7279,00 7007,00	6,00

Код в-ва	Наименование вещества	Выброс г/с	Выброс т/г	F	Зима Cm/ПДК	Зима Xm	Зима Um	Лето Cm/ПДК	Лето Xm	Лето Um
0333	Дигидросульфид	0,0000008	0,000000	1	0,00	11,40	0,50	0,00	0,00	0,00
0415	Смесь предельных углеводородов C1H4-C5H12	0,0111620	0,000000	1	0,00	11,40	0,50	0,00	0,00	0,00
0416	Смесь предельных углеводородов C6H14-C10H22	0,0204045	0,000000	1	0,01	11,40	0,50	0,00	0,00	0,00
2754	Алканы C12-C19 (в пересчете на C)	0,0241818	0,000000	1	0,86	11,40	0,50	0,00	0,00	0,00

6445	%	1	3	Площадь ингибитора коррозии БР-2,5 АГЗУ-21	2	0,00			0,00	1	7279,00 7006,00	7280,00 7006,00	6,00

Код в-ва	Наименование вещества	Выброс г/с	Выброс т/г	F	Зима Cm/ПДК	Зима Xm	Зима Um	Лето Cm/ПДК	Лето Xm	Лето Um
0333	Дигидросульфид	0,0000003	0,000000	1	0,00	11,40	0,50	0,00	0,00	0,00
0415	Смесь предельных углеводородов C1H4-C5H12	0,0002859	0,000000	1	0,00	11,40	0,50	0,00	0,00	0,00
0416	Смесь предельных углеводородов C6H14-C10H22	0,0000426	0,000000	1	0,00	11,40	0,50	0,00	0,00	0,00
2754	Алканы C12-C19 (в пересчете на C)	0,0086186	0,000000	1	0,31	11,40	0,50	0,00	0,00	0,00

6446	%	1	3	Замерная установка "Спутник" АГЗУ-21	2	0,00			0,00	1	7280,00 7005,00	7281,00 7005,00	6,00

Код в-ва	Наименование вещества	Выброс г/с	Выброс т/г	F	Зима Cm/ПДК	Зима Xm	Зима Um	Лето Cm/ПДК	Лето Xm	Лето Um
0333	Дигидросульфид	0,0000008	0,000000	1	0,00	11,40	0,50	0,00	0,00	0,00
0415	Смесь предельных углеводородов C1H4-C5H12	0,0111620	0,000000	1	0,00	11,40	0,50	0,00	0,00	0,00
0416	Смесь предельных углеводородов C6H14-C10H22	0,0204045	0,000000	1	0,01	11,40	0,50	0,00	0,00	0,00
2754	Алканы C12-C19 (в пересчете на C)	0,0241818	0,000000	1	0,86	11,40	0,50	0,00	0,00	0,00

6447	%	1	3	Площадь емкости хранения нефти 25*2 АГЗУ-22	2	0,00			0,00	1	7281,00 7004,00	7282,00 7004,00	6,00

Код в-ва	Наименование вещества	Выброс г/с	Выброс т/г	F	Зима Cm/ПДК	Зима Xm	Зима Um	Лето Cm/ПДК	Лето Xm	Лето Um
0333	Дигидросульфид	0,0000003	0,000000	1	0,00	11,40	0,50	0,00	0,00	0,00
0415	Смесь предельных углеводородов C1H4-C5H12	0,0002859	0,000000	1	0,00	11,40	0,50	0,00	0,00	0,00
0416	Смесь предельных углеводородов C6H14-C10H22	0,0000426	0,000000	1	0,00	11,40	0,50	0,00	0,00	0,00
2754	Алканы C12-C19 (в пересчете на C)	0,0086186	0,000000	1	0,31	11,40	0,50	0,00	0,00	0,00

6448	%	1	3	Замерная установка "Спутник" АГЗУ-22	2	0,00			0,00	1	7282,00 7003,00	7283,00 7003,00	6,00

Код в-ва	Наименование вещества	Выброс г/с	Выброс т/г	F	Зима Cm/ПДК	Зима Xm	Зима Um	Лето Cm/ПДК	Лето Xm	Лето Um
0333	Дигидросульфид	0,0000008	0,000000	1	0,00	11,40	0,50	0,00	0,00	0,00
0415	Смесь предельных углеводородов C1H4-C5H12	0,0111620	0,000000	1	0,00	11,40	0,50	0,00	0,00	0,00
0416	Смесь предельных углеводородов C6H14-C10H22	0,0204045	0,000000	1	0,01	11,40	0,50	0,00	0,00	0,00
2754	Алканы C12-C19 (в пересчете на C)	0,0241818	0,000000	1	0,86	11,40	0,50	0,00	0,00	0,00

6449	%	1	3	Площадь ингибитора коррозии БР-2,5 АГЗУ-22	2	0,00			0,00	1	7283,00 7002,00	7284,00 7002,00	6,00

Код в-ва	Наименование вещества	Выброс г/с	Выброс т/г	F	Зима Cm/ПДК	Зима Xm	Зима Um	Лето Cm/ПДК	Лето Xm	Лето Um
0333	Дигидросульфид	0,0000003	0,000000	1	0,00	11,40	0,50	0,00	0,00	0,00
0415	Смесь предельных углеводородов C1H4-C5H12	0,0002859	0,000000	1	0,00	11,40	0,50	0,00	0,00	0,00
0416	Смесь предельных углеводородов C6H14-C10H22	0,0000426	0,000000	1	0,00	11,40	0,50	0,00	0,00	0,00
2754	Алканы C12-C19 (в пересчете на C)	0,0086186	0,000000	1	0,31	11,40	0,50	0,00	0,00	0,00

6450	%	1	3	Замерная установка "Спутник" АГЗУ-22	2	0,00			0,00	1	7284,00 7001,00	7285,00 7001,00	6,00

Код в-ва	Наименование вещества	Выброс г/с	Выброс т/г	F	Зима Cm/ПДК	Зима Xm	Зима Um	Лето Cm/ПДК	Лето Xm	Лето Um
0333	Дигидросульфид	0,0000008	0,000000	1	0,00	11,40	0,50	0,00	0,00	0,00
0415	Смесь предельных углеводородов C1H4-C5H12	0,0111620	0,000000	1	0,00	11,40	0,50	0,00	0,00	0,00
0416	Смесь предельных углеводородов C6H14-C10H22	0,0204045	0,000000	1	0,01	11,40	0,50	0,00	0,00	0,00
2754	Алканы C12-C19 (в пересчете на C)	0,0241818	0,000000	1	0,86	11,40	0,50	0,00	0,00	0,00

6451	%	1	3	Замерная установка "Спутник" АГЗУ-22	2	0,00			0,00	1	3979,00 8377,00	3980,00 8377,00	6,00

Код в-ва	Наименование вещества	Выброс г/с	Выброс т/г	F	Зима Cm/ПДК	Зима Xm	Зима Um	Лето Cm/ПДК	Лето Xm	Лето Um
0333	Дигидросульфид	0,0000008	0,000000	1	0,00	11,40	0,50	0,00	0,00	0,00
0415	Смесь предельных углеводородов C1H4-C5H12	0,0111620	0,000000	1	0,00	11,40	0,50	0,00	0,00	0,00
0416	Смесь предельных углеводородов C6H14-C10H22	0,0204045	0,000000	1	0,01	11,40	0,50	0,00	0,00	0,00
2754	Алканы C12-C19 (в пересчете на C)	0,0241818	0,000000	1	0,86	11,40	0,50	0,00	0,00	0,00

6452	%	1	3	Площадь емкости хранения нефти 25*2 АГЗУ-23	2	0,00			0,00	1	7281,00 7004,00	7282,00 7004,00	6,00

Код в-ва	Наименование вещества	Выброс г/с	Выброс т/г	F	Зима Cm/ПДК	Зима Xm	Зима Um	Лето Cm/ПДК	Лето Xm	Лето Um
0333	Дигидросульфид	0,0000003	0,000000	1	0,00	11,40	0,50	0,00	0,00	0,00
0415	Смесь предельных углеводородов C1H4-C5H12	0,0002859	0,000000	1	0,00	11,40	0,50	0,00	0,00	0,00
0416	Смесь предельных углеводородов C6H14-C10H22	0,0000426	0,000000	1	0,00	11,40	0,50	0,00	0,00	0,00
2754	Алканы C12-C19 (в пересчете на C)	0,0086186	0,000000	1	0,31	11,40	0,50	0,00	0,00	0,00

6453	%	1	3	Замерная установка "Спутник" АГЗУ-23	2	0,00			0,00	1	7282,00 7003,00	7283,00 7003,00	6,00

Код в-ва	Наименование вещества	Выброс г/с	Выброс т/г	F	Зима Cm/ПДК	Зима Xm	Зима Um	Лето Cm/ПДК	Лето Xm	Лето Um
0333	Дигидросульфид	0,0000008	0,000000	1	0,00	11,40	0,50	0,00	0,00	0,00
0415	Смесь предельных углеводородов C1H4-C5H12	0,0111620	0,000000	1	0,00	11,40	0,50	0,00	0,00	0,00
0416	Смесь предельных углеводородов C6H14-C10H22	0,0204045	0,000000	1	0,01	11,40	0,50	0,00	0,00	0,00
2754	Алканы C12-C19 (в пересчете на C)	0,0241818	0,000000	1	0,86	11,40	0,50	0,00	0,00	0,00

6454	%	1	3	Площадь емкости хранения нефти 25*2 АГЗУ-23	2	0,00			0,00	1	7283,00 7002,00	7284,00 7002,00	6,00

Код в-ва	Наименование вещества	Выброс г/с	Выброс т/г	F	Зима Cm/ПДК	Зима Xm	Зима Um	Лето Cm/ПДК	Лето Xm	Лето Um
0333	Дигидросульфид	0,0000003	0,000000	1	0,00	11,40	0,50	0,00	0,00	0,00
0415	Смесь предельных углеводородов C1H4-C5H12	0,0002859	0,000000	1	0,00	11,40	0,50	0,00	0,00	0,00
0416	Смесь предельных углеводородов C6H14-C10H22	0,0000426	0,000000	1	0,00	11,40	0,50	0,00	0,00	0,00
2754	Алканы C12-C19 (в пересчете на C)	0,0086186	0,000000	1	0,31	11,40	0,50	0,00	0,00	0,00

6455	%	1	3	Замерная установка "Спутник" АГЗУ-23	2	0,00			0,00	1	7284,00 7001,00	7285,00 7001,00	6,00

Код в-ва	Наименование вещества	Выброс г/с	Выброс т/г	F	Зима Cm/ПДК	Зима Xm	Зима Um	Лето Cm/ПДК	Лето Xm	Лето Um
0333	Дигидросульфид	0,0000008	0,000000	1	0,00	11,40	0,50	0,00	0,00	0,00
0415	Смесь предельных углеводородов C1H4-C5H12	0,0111620	0,000000	1	0,00	11,40	0,50	0,00	0,00	0,00
0416	Смесь предельных углеводородов C6H14-C10H22	0,0204045	0,000000	1	0,01	11,40	0,50	0,00	0,00	0,00

2754	Алканы С12-С19 (в пересчете на С)				0,0241818	0,000000	1	0,86	11,40	0,50	0,00	0,00	0,00
6456	%	1	3	Замерная установка "Спутник" АГЗУ-23	2	0,00			0,00	1	4113,00 8411,00	4114,00 8411,00	6,00

Код в-ва	Наименование вещества	Выброс г/с	Выброс т/г	F	Зима См/ПДК	Зима Хm	Зима Um	Лето См/ПДК	Лето Хm	Лето Um
0333	Дигидросульфид	0,0000008	0,000000	1	0,00	11,40	0,50	0,00	0,00	0,00
0415	Смесь предельных углеводородов С1Н4-С5Н12	0,0111620	0,000000	1	0,00	11,40	0,50	0,00	0,00	0,00
0416	Смесь предельных углеводородов С6Н14-С10Н22	0,0204045	0,000000	1	0,01	11,40	0,50	0,00	0,00	0,00
2754	Алканы С12-С19 (в пересчете на С)	0,0241818	0,000000	1	0,86	11,40	0,50	0,00	0,00	0,00

6491	%	1	3	Скважина нефтяная	2	0,00			0,00	1	7340,00 4476,00	7344,00 4476,00	2,00

Код в-ва	Наименование вещества	Выброс г/с	Выброс т/г	F	Зима См/ПДК	Зима Хm	Зима Um	Лето См/ПДК	Лето Хm	Лето Um
0333	Дигидросульфид	0,0000003	0,000000	1	0,00	11,40	0,50	0,00	0,00	0,00
0342	Фториды газообразные	0,0000453	0,000000	1	0,08	11,40	0,50	0,00	0,00	0,00
0415	Смесь предельных углеводородов С1Н4-С5Н12	0,0003040	0,000000	1	0,00	11,40	0,50	0,00	0,00	0,00
0416	Смесь предельных углеводородов С6Н14-С10Н22	0,0000453	0,000000	1	0,00	11,40	0,50	0,00	0,00	0,00
2754	Алканы С12-С19 (в пересчете на С)	0,0091629	0,000000	1	0,33	11,40	0,50	0,00	0,00	0,00

6492	%	1	3	Скважина нефтяная	2	0,00			0,00	1	7075,00 4213,00	7079,00 4213,00	2,00

Код в-ва	Наименование вещества	Выброс г/с	Выброс т/г	F	Зима См/ПДК	Зима Хm	Зима Um	Лето См/ПДК	Лето Хm	Лето Um
0333	Дигидросульфид	0,0000003	0,000000	1	0,00	11,40	0,50	0,00	0,00	0,00
0342	Фториды газообразные	0,0000453	0,000000	1	0,08	11,40	0,50	0,00	0,00	0,00
0415	Смесь предельных углеводородов С1Н4-С5Н12	0,0003040	0,000000	1	0,00	11,40	0,50	0,00	0,00	0,00
0416	Смесь предельных углеводородов С6Н14-С10Н22	0,0000453	0,000000	1	0,00	11,40	0,50	0,00	0,00	0,00
2754	Алканы С12-С19 (в пересчете на С)	0,0091629	0,000000	1	0,33	11,40	0,50	0,00	0,00	0,00

6493	%	1	3	Скважина нефтяная	2	0,00			0,00	1	7329,00 4127,00	7333,00 4127,00	2,00

Код в-ва	Наименование вещества	Выброс г/с	Выброс т/г	F	Зима См/ПДК	Зима Хm	Зима Um	Лето См/ПДК	Лето Хm	Лето Um
0333	Дигидросульфид	0,0000003	0,000000	1	0,00	11,40	0,50	0,00	0,00	0,00
0342	Фториды газообразные	0,0000453	0,000000	1	0,08	11,40	0,50	0,00	0,00	0,00
0415	Смесь предельных углеводородов С1Н4-С5Н12	0,0003040	0,000000	1	0,00	11,40	0,50	0,00	0,00	0,00
0416	Смесь предельных углеводородов С6Н14-С10Н22	0,0000453	0,000000	1	0,00	11,40	0,50	0,00	0,00	0,00
2754	Алканы С12-С19 (в пересчете на С)	0,0091629	0,000000	1	0,33	11,40	0,50	0,00	0,00	0,00

6494	%	1	3	Скважина нефтяная	2	0,00			0,00	1	7514,00 4270,00	7519,00 4270,00	2,00

Код в-ва	Наименование вещества	Выброс г/с	Выброс т/г	F	Зима См/ПДК	Зима Хm	Зима Um	Лето См/ПДК	Лето Хm	Лето Um
0333	Дигидросульфид	0,0000003	0,000000	1	0,00	11,40	0,50	0,00	0,00	0,00
0342	Фториды газообразные	0,0000453	0,000000	1	0,08	11,40	0,50	0,00	0,00	0,00
0415	Смесь предельных углеводородов С1Н4-С5Н12	0,0003040	0,000000	1	0,00	11,40	0,50	0,00	0,00	0,00
0416	Смесь предельных углеводородов С6Н14-С10Н22	0,0000453	0,000000	1	0,00	11,40	0,50	0,00	0,00	0,00
2754	Алканы С12-С19 (в пересчете на С)	0,0091629	0,000000	1	0,33	11,40	0,50	0,00	0,00	0,00

6495	%	1	3	Скважина нефтяная	2	0,00			0,00	1	7514,00 4270,00	7510,00 4270,00	2,00

Код в-ва	Наименование вещества	Выброс г/с	Выброс т/г	F	Зима См/ПДК	Зима Хm	Зима Um	Лето См/ПДК	Лето Хm	Лето Um
0333	Дигидросульфид	0,0000003	0,000000	1	0,00	11,40	0,50	0,00	0,00	0,00
0342	Фториды газообразные	0,0000453	0,000000	1	0,08	11,40	0,50	0,00	0,00	0,00
0415	Смесь предельных углеводородов С1Н4-С5Н12	0,0003040	0,000000	1	0,00	11,40	0,50	0,00	0,00	0,00
0416	Смесь предельных углеводородов С6Н14-С10Н22	0,0000453	0,000000	1	0,00	11,40	0,50	0,00	0,00	0,00
2754	Алканы С12-С19 (в пересчете на С)	0,0091629	0,000000	1	0,33	11,40	0,50	0,00	0,00	0,00

6496	%	1	3	Скважина нефтяная	2	0,00			0,00	1	7586,00	7590,00	2,00
											4275,00	4275,00	

Код в-ва	Наименование вещества	Выброс г/с	Выброс т/г	F	Зима Cm/ПДК	Зима Xm	Зима Um	Лето Cm/ПДК	Лето Xm	Лето Um
0333	Дигидросульфид	0,0000003	0,000000	1	0,00	11,40	0,50	0,00	0,00	0,00
0342	Фториды газообразные	0,0000453	0,000000	1	0,08	11,40	0,50	0,00	0,00	0,00
0415	Смесь предельных углеводородов C1H4-C5H12	0,0003040	0,000000	1	0,00	11,40	0,50	0,00	0,00	0,00
0416	Смесь предельных углеводородов C6H14-C10H22	0,0000453	0,000000	1	0,00	11,40	0,50	0,00	0,00	0,00
2754	Алканы C12-C19 (в пересчете на C)	0,0091629	0,000000	1	0,33	11,40	0,50	0,00	0,00	0,00

6497	%	1	3	Скважина нефтяная	2	0,00			0,00	1	7708,00	7712,00	2,00
											4458,00	4458,00	

Код в-ва	Наименование вещества	Выброс г/с	Выброс т/г	F	Зима Cm/ПДК	Зима Xm	Зима Um	Лето Cm/ПДК	Лето Xm	Лето Um
0333	Дигидросульфид	0,0000003	0,000000	1	0,00	11,40	0,50	0,00	0,00	0,00
0342	Фториды газообразные	0,0000453	0,000000	1	0,08	11,40	0,50	0,00	0,00	0,00
0415	Смесь предельных углеводородов C1H4-C5H12	0,0003040	0,000000	1	0,00	11,40	0,50	0,00	0,00	0,00
0416	Смесь предельных углеводородов C6H14-C10H22	0,0000453	0,000000	1	0,00	11,40	0,50	0,00	0,00	0,00
2754	Алканы C12-C19 (в пересчете на C)	0,0091629	0,000000	1	0,33	11,40	0,50	0,00	0,00	0,00

6498	%	1	3	Скважина нефтяная	2	0,00			0,00	1	7403,00	7407,00	2,00
											4877,00	4877,00	

Код в-ва	Наименование вещества	Выброс г/с	Выброс т/г	F	Зима Cm/ПДК	Зима Xm	Зима Um	Лето Cm/ПДК	Лето Xm	Лето Um
0333	Дигидросульфид	0,0000003	0,000000	1	0,00	11,40	0,50	0,00	0,00	0,00
0342	Фториды газообразные	0,0000453	0,000000	1	0,08	11,40	0,50	0,00	0,00	0,00
0415	Смесь предельных углеводородов C1H4-C5H12	0,0003040	0,000000	1	0,00	11,40	0,50	0,00	0,00	0,00
0416	Смесь предельных углеводородов C6H14-C10H22	0,0000453	0,000000	1	0,00	11,40	0,50	0,00	0,00	0,00
2754	Алканы C12-C19 (в пересчете на C)	0,0091629	0,000000	1	0,33	11,40	0,50	0,00	0,00	0,00

6499	%	1	3	Скважина нефтяная	2	0,00			0,00	1	7415,00	7421,00	2,00
											3819,00	3819,00	

Код в-ва	Наименование вещества	Выброс г/с	Выброс т/г	F	Зима Cm/ПДК	Зима Xm	Зима Um	Лето Cm/ПДК	Лето Xm	Лето Um
0333	Дигидросульфид	0,0000003	0,000000	1	0,00	11,40	0,50	0,00	0,00	0,00
0342	Фториды газообразные	0,0000453	0,000000	1	0,08	11,40	0,50	0,00	0,00	0,00
0415	Смесь предельных углеводородов C1H4-C5H12	0,0003040	0,000000	1	0,00	11,40	0,50	0,00	0,00	0,00
0416	Смесь предельных углеводородов C6H14-C10H22	0,0000453	0,000000	1	0,00	11,40	0,50	0,00	0,00	0,00
2754	Алканы C12-C19 (в пересчете на C)	0,0091629	0,000000	1	0,33	11,40	0,50	0,00	0,00	0,00

6500	%	1	3	Скважина нефтяная	2	0,00			0,00	1	1354,00	1360,00	2,00
											10008,00	10008,00	

Код в-ва	Наименование вещества	Выброс г/с	Выброс т/г	F	Зима Cm/ПДК	Зима Xm	Зима Um	Лето Cm/ПДК	Лето Xm	Лето Um
0333	Дигидросульфид	0,0000003	0,000000	1	0,00	11,40	0,50	0,00	0,00	0,00
0342	Фториды газообразные	0,0000453	0,000000	1	0,08	11,40	0,50	0,00	0,00	0,00
0415	Смесь предельных углеводородов C1H4-C5H12	0,0003040	0,000000	1	0,00	11,40	0,50	0,00	0,00	0,00
0416	Смесь предельных углеводородов C6H14-C10H22	0,0000453	0,000000	1	0,00	11,40	0,50	0,00	0,00	0,00
2754	Алканы C12-C19 (в пересчете на C)	0,0091629	0,000000	1	0,33	11,40	0,50	0,00	0,00	0,00

6501	%	1	3	Скважина нефтяная	2	0,00			0,00	1	1356,00	1360,00	2,00
											9901,00	9901,00	

Код в-ва	Наименование вещества	Выброс г/с	Выброс т/г	F	Зима Cm/ПДК	Зима Xm	Зима Um	Лето Cm/ПДК	Лето Xm	Лето Um
0333	Дигидросульфид	0,0000003	0,000000	1	0,00	11,40	0,50	0,00	0,00	0,00
0342	Фториды газообразные	0,0000453	0,000000	1	0,08	11,40	0,50	0,00	0,00	0,00
0415	Смесь предельных углеводородов C1H4-C5H12	0,0003040	0,000000	1	0,00	11,40	0,50	0,00	0,00	0,00
0416	Смесь предельных углеводородов C6H14-C10H22	0,0000453	0,000000	1	0,00	11,40	0,50	0,00	0,00	0,00
2754	Алканы C12-C19 (в пересчете на C)	0,0091629	0,000000	1	0,33	11,40	0,50	0,00	0,00	0,00

6502	%	1	3	Скважина нефтяная	2	0,00			0,00	1	1350,00 9808,00	1354,00 9808,00	2,00

Код в-ва	Наименование вещества	Выброс г/с	Выброс т/г	F	Зима Cm/ПДК	Зима Xm	Зима Um	Лето Cm/ПДК	Лето Xm	Лето Um
0333	Дигидросульфид	0,0000003	0,000000	1	0,00	11,40	0,50	0,00	0,00	0,00
0342	Фториды газообразные	0,0000453	0,000000	1	0,08	11,40	0,50	0,00	0,00	0,00
0415	Смесь предельных углеводородов C1H4-C5H12	0,0003040	0,000000	1	0,00	11,40	0,50	0,00	0,00	0,00
0416	Смесь предельных углеводородов C6H14-C10H22	0,0000453	0,000000	1	0,00	11,40	0,50	0,00	0,00	0,00
2754	Алканы C12-C19 (в пересчете на C)	0,0091629	0,000000	1	0,33	11,40	0,50	0,00	0,00	0,00

6503	%	1	3	Скважина нефтяная	2	0,00			0,00	1	1352,00 9703,00	1356,00 9703,00	2,00

Код в-ва	Наименование вещества	Выброс г/с	Выброс т/г	F	Зима Cm/ПДК	Зима Xm	Зима Um	Лето Cm/ПДК	Лето Xm	Лето Um
0333	Дигидросульфид	0,0000003	0,000000	1	0,00	11,40	0,50	0,00	0,00	0,00
0342	Фториды газообразные	0,0000453	0,000000	1	0,08	11,40	0,50	0,00	0,00	0,00
0415	Смесь предельных углеводородов C1H4-C5H12	0,0003040	0,000000	1	0,00	11,40	0,50	0,00	0,00	0,00
0416	Смесь предельных углеводородов C6H14-C10H22	0,0000453	0,000000	1	0,00	11,40	0,50	0,00	0,00	0,00
2754	Алканы C12-C19 (в пересчете на C)	0,0091629	0,000000	1	0,33	11,40	0,50	0,00	0,00	0,00

6504	%	1	3	Скважина нефтяная	2	0,00			0,00	1	1366,00 8551,00	1370,00 8551,00	2,00

Код в-ва	Наименование вещества	Выброс г/с	Выброс т/г	F	Зима Cm/ПДК	Зима Xm	Зима Um	Лето Cm/ПДК	Лето Xm	Лето Um
0333	Дигидросульфид	0,0000003	0,000000	1	0,00	11,40	0,50	0,00	0,00	0,00
0342	Фториды газообразные	0,0000453	0,000000	1	0,08	11,40	0,50	0,00	0,00	0,00
0415	Смесь предельных углеводородов C1H4-C5H12	0,0003040	0,000000	1	0,00	11,40	0,50	0,00	0,00	0,00
0416	Смесь предельных углеводородов C6H14-C10H22	0,0000453	0,000000	1	0,00	11,40	0,50	0,00	0,00	0,00
2754	Алканы C12-C19 (в пересчете на C)	0,0091629	0,000000	1	0,33	11,40	0,50	0,00	0,00	0,00

6505	%	1	3	Скважина нефтяная	2	0,00			0,00	1	1341,00 9519,00	1345,00 9519,00	2,00

Код в-ва	Наименование вещества	Выброс г/с	Выброс т/г	F	Зима Cm/ПДК	Зима Xm	Зима Um	Лето Cm/ПДК	Лето Xm	Лето Um
0333	Дигидросульфид	0,0000003	0,000000	1	0,00	11,40	0,50	0,00	0,00	0,00
0342	Фториды газообразные	0,0000453	0,000000	1	0,08	11,40	0,50	0,00	0,00	0,00
0415	Смесь предельных углеводородов C1H4-C5H12	0,0003040	0,000000	1	0,00	11,40	0,50	0,00	0,00	0,00
0416	Смесь предельных углеводородов C6H14-C10H22	0,0000453	0,000000	1	0,00	11,40	0,50	0,00	0,00	0,00
2754	Алканы C12-C19 (в пересчете на C)	0,0091629	0,000000	1	0,33	11,40	0,50	0,00	0,00	0,00

6506	%	1	3	Скважина нефтяная	2	0,00			0,00	1	1859,00 9580,00	1863,00 9580,00	2,00

Код в-ва	Наименование вещества	Выброс г/с	Выброс т/г	F	Зима Cm/ПДК	Зима Xm	Зима Um	Лето Cm/ПДК	Лето Xm	Лето Um
0333	Дигидросульфид	0,0000003	0,000000	1	0,00	11,40	0,50	0,00	0,00	0,00
0342	Фториды газообразные	0,0000453	0,000000	1	0,08	11,40	0,50	0,00	0,00	0,00
0415	Смесь предельных углеводородов C1H4-C5H12	0,0003040	0,000000	1	0,00	11,40	0,50	0,00	0,00	0,00
0416	Смесь предельных углеводородов C6H14-C10H22	0,0000453	0,000000	1	0,00	11,40	0,50	0,00	0,00	0,00
2754	Алканы C12-C19 (в пересчете на C)	0,0091629	0,000000	1	0,33	11,40	0,50	0,00	0,00	0,00

6507	%	1	3	Скважина нефтяная	2	0,00			0,00	1	1960,00 9709,00	1964,00 9709,00	2,00

Код в-ва	Наименование вещества	Выброс г/с	Выброс т/г	F	Зима Cm/ПДК	Зима Xm	Зима Um	Лето Cm/ПДК	Лето Xm	Лето Um
0333	Дигидросульфид	0,0000003	0,000000	1	0,00	11,40	0,50	0,00	0,00	0,00
0342	Фториды газообразные	0,0000453	0,000000	1	0,08	11,40	0,50	0,00	0,00	0,00
0415	Смесь предельных углеводородов C1H4-C5H12	0,0003040	0,000000	1	0,00	11,40	0,50	0,00	0,00	0,00
0416	Смесь предельных углеводородов C6H14-C10H22	0,0000453	0,000000	1	0,00	11,40	0,50	0,00	0,00	0,00
2754	Алканы C12-C19 (в пересчете на C)	0,0091629	0,000000	1	0,33	11,40	0,50	0,00	0,00	0,00

6508	%	1	3	Скважина нефтяная	2	0,00			0,00	1	1968,00	1972,00	2,00
											9803,00	9803,00	

Код в-ва	Наименование вещества	Выброс г/с	Выброс т/г	F	Зима Cm/ПДК	Зима Xm	Зима Um	Лето Cm/ПДК	Лето Xm	Лето Um
0333	Дигидросульфид	0,0000003	0,000000	1	0,00	11,40	0,50	0,00	0,00	0,00
0342	Фториды газообразные	0,0000453	0,000000	1	0,08	11,40	0,50	0,00	0,00	0,00
0415	Смесь предельных углеводородов C1H4-C5H12	0,0003040	0,000000	1	0,00	11,40	0,50	0,00	0,00	0,00
0416	Смесь предельных углеводородов C6H14-C10H22	0,0000453	0,000000	1	0,00	11,40	0,50	0,00	0,00	0,00
2754	Алканы C12-C19 (в пересчете на C)	0,0091629	0,000000	1	0,33	11,40	0,50	0,00	0,00	0,00

6509	%	1	3	Скважина нефтяная	2	0,00			0,00	1	2201,00	2205,00	2,00
											9782,00	9782,00	

Код в-ва	Наименование вещества	Выброс г/с	Выброс т/г	F	Зима Cm/ПДК	Зима Xm	Зима Um	Лето Cm/ПДК	Лето Xm	Лето Um
0333	Дигидросульфид	0,0000003	0,000000	1	0,00	11,40	0,50	0,00	0,00	0,00
0342	Фториды газообразные	0,0000453	0,000000	1	0,08	11,40	0,50	0,00	0,00	0,00
0415	Смесь предельных углеводородов C1H4-C5H12	0,0003040	0,000000	1	0,00	11,40	0,50	0,00	0,00	0,00
0416	Смесь предельных углеводородов C6H14-C10H22	0,0000453	0,000000	1	0,00	11,40	0,50	0,00	0,00	0,00
2754	Алканы C12-C19 (в пересчете на C)	0,0091629	0,000000	1	0,33	11,40	0,50	0,00	0,00	0,00

6510	%	1	3	Скважина нефтяная	2	0,00			0,00	1	2203,00	2207,00	2,00
											9685,00	9685,00	

Код в-ва	Наименование вещества	Выброс г/с	Выброс т/г	F	Зима Cm/ПДК	Зима Xm	Зима Um	Лето Cm/ПДК	Лето Xm	Лето Um
0333	Дигидросульфид	0,0000003	0,000000	1	0,00	11,40	0,50	0,00	0,00	0,00
0342	Фториды газообразные	0,0000453	0,000000	1	0,08	11,40	0,50	0,00	0,00	0,00
0415	Смесь предельных углеводородов C1H4-C5H12	0,0003040	0,000000	1	0,00	11,40	0,50	0,00	0,00	0,00
0416	Смесь предельных углеводородов C6H14-C10H22	0,0000453	0,000000	1	0,00	11,40	0,50	0,00	0,00	0,00
2754	Алканы C12-C19 (в пересчете на C)	0,0091629	0,000000	1	0,33	11,40	0,50	0,00	0,00	0,00

6511	%	1	3	Скважина нефтяная	2	0,00			0,00	1	1964,00	1968,00	2,00
											9904,00	9904,00	

Код в-ва	Наименование вещества	Выброс г/с	Выброс т/г	F	Зима Cm/ПДК	Зима Xm	Зима Um	Лето Cm/ПДК	Лето Xm	Лето Um
0333	Дигидросульфид	0,0000003	0,000000	1	0,00	11,40	0,50	0,00	0,00	0,00
0342	Фториды газообразные	0,0000453	0,000000	1	0,08	11,40	0,50	0,00	0,00	0,00
0415	Смесь предельных углеводородов C1H4-C5H12	0,0003040	0,000000	1	0,00	11,40	0,50	0,00	0,00	0,00
0416	Смесь предельных углеводородов C6H14-C10H22	0,0000453	0,000000	1	0,00	11,40	0,50	0,00	0,00	0,00
2754	Алканы C12-C19 (в пересчете на C)	0,0091629	0,000000	1	0,33	11,40	0,50	0,00	0,00	0,00

6512	%	1	3	Скважина нефтяная	2	0,00			0,00	1	1966,00	1970,00	2,00
											10003,00	10003,00	

Код в-ва	Наименование вещества	Выброс г/с	Выброс т/г	F	Зима Cm/ПДК	Зима Xm	Зима Um	Лето Cm/ПДК	Лето Xm	Лето Um
0333	Дигидросульфид	0,0000003	0,000000	1	0,00	11,40	0,50	0,00	0,00	0,00
0342	Фториды газообразные	0,0000453	0,000000	1	0,08	11,40	0,50	0,00	0,00	0,00
0415	Смесь предельных углеводородов C1H4-C5H12	0,0003040	0,000000	1	0,00	11,40	0,50	0,00	0,00	0,00
0416	Смесь предельных углеводородов C6H14-C10H22	0,0000453	0,000000	1	0,00	11,40	0,50	0,00	0,00	0,00
2754	Алканы C12-C19 (в пересчете на C)	0,0091629	0,000000	1	0,33	11,40	0,50	0,00	0,00	0,00

6513	%	1	3	Скважина нефтяная	2	0,00			0,00	1	1970,00	1974,00	2,00
											10100,00	10100,00	

Код в-ва	Наименование вещества	Выброс г/с	Выброс т/г	F	Зима Cm/ПДК	Зима Xm	Зима Um	Лето Cm/ПДК	Лето Xm	Лето Um
0333	Дигидросульфид	0,0000003	0,000000	1	0,00	11,40	0,50	0,00	0,00	0,00
0342	Фториды газообразные	0,0000453	0,000000	1	0,08	11,40	0,50	0,00	0,00	0,00
0415	Смесь предельных углеводородов C1H4-C5H12	0,0003040	0,000000	1	0,00	11,40	0,50	0,00	0,00	0,00
0416	Смесь предельных углеводородов C6H14-C10H22	0,0000453	0,000000	1	0,00	11,40	0,50	0,00	0,00	0,00
2754	Алканы C12-C19 (в пересчете на C)	0,0091629	0,000000	1	0,33	11,40	0,50	0,00	0,00	0,00

6514	%	1	3	Скважина нефтяная	2	0,00			0,00	1	1971,00 10198,00	1977,00 10198,00	2,00

Код в-ва	Наименование вещества	Выброс г/с	Выброс т/г	F	Зима Cm/ПДК	Зима Xm	Зима Um	Лето Cm/ПДК	Лето Xm	Лето Um
0333	Дигидросульфид	0,0000003	0,000000	1	0,00	11,40	0,50	0,00	0,00	0,00
0342	Фториды газообразные	0,0000453	0,000000	1	0,08	11,40	0,50	0,00	0,00	0,00
0415	Смесь предельных углеводородов C1H4-C5H12	0,0003040	0,000000	1	0,00	11,40	0,50	0,00	0,00	0,00
0416	Смесь предельных углеводородов C6H14-C10H22	0,0000453	0,000000	1	0,00	11,40	0,50	0,00	0,00	0,00
2754	Алканы C12-C19 (в пересчете на C)	0,0091629	0,000000	1	0,33	11,40	0,50	0,00	0,00	0,00

6515	%	1	3	Скважина нефтяная	2	0,00			0,00	1	2742,00 7132,00	2746,00 7132,00	2,00

Код в-ва	Наименование вещества	Выброс г/с	Выброс т/г	F	Зима Cm/ПДК	Зима Xm	Зима Um	Лето Cm/ПДК	Лето Xm	Лето Um
0333	Дигидросульфид	0,0000003	0,000000	1	0,00	11,40	0,50	0,00	0,00	0,00
0342	Фториды газообразные	0,0000453	0,000000	1	0,08	11,40	0,50	0,00	0,00	0,00
0415	Смесь предельных углеводородов C1H4-C5H12	0,0003040	0,000000	1	0,00	11,40	0,50	0,00	0,00	0,00
0416	Смесь предельных углеводородов C6H14-C10H22	0,0000453	0,000000	1	0,00	11,40	0,50	0,00	0,00	0,00
2754	Алканы C12-C19 (в пересчете на C)	0,0091629	0,000000	1	0,33	11,40	0,50	0,00	0,00	0,00

6516	%	1	3	Скважина нефтяная	2	0,00			0,00	1	1920,00 9453,00	1924,00 9453,00	2,00

Код в-ва	Наименование вещества	Выброс г/с	Выброс т/г	F	Зима Cm/ПДК	Зима Xm	Зима Um	Лето Cm/ПДК	Лето Xm	Лето Um
0333	Дигидросульфид	0,0000003	0,000000	1	0,00	11,40	0,50	0,00	0,00	0,00
0342	Фториды газообразные	0,0000453	0,000000	1	0,08	11,40	0,50	0,00	0,00	0,00
0415	Смесь предельных углеводородов C1H4-C5H12	0,0003040	0,000000	1	0,00	11,40	0,50	0,00	0,00	0,00
0416	Смесь предельных углеводородов C6H14-C10H22	0,0000453	0,000000	1	0,00	11,40	0,50	0,00	0,00	0,00
2754	Алканы C12-C19 (в пересчете на C)	0,0091629	0,000000	1	0,33	11,40	0,50	0,00	0,00	0,00

6517	%	1	3	Скважина нефтяная	2	0,00			0,00	1	2711,00 10440,00	2715,00 10440,00	2,00

Код в-ва	Наименование вещества	Выброс г/с	Выброс т/г	F	Зима Cm/ПДК	Зима Xm	Зима Um	Лето Cm/ПДК	Лето Xm	Лето Um
0333	Дигидросульфид	0,0000003	0,000000	1	0,00	11,40	0,50	0,00	0,00	0,00
0342	Фториды газообразные	0,0000453	0,000000	1	0,08	11,40	0,50	0,00	0,00	0,00
0415	Смесь предельных углеводородов C1H4-C5H12	0,0003040	0,000000	1	0,00	11,40	0,50	0,00	0,00	0,00
0416	Смесь предельных углеводородов C6H14-C10H22	0,0000453	0,000000	1	0,00	11,40	0,50	0,00	0,00	0,00
2754	Алканы C12-C19 (в пересчете на C)	0,0091629	0,000000	1	0,33	11,40	0,50	0,00	0,00	0,00

6518	%	1	3	Скважина нефтяная	2	0,00			0,00	1	3362,00 10162,00	3366,00 10162,00	2,00

Код в-ва	Наименование вещества	Выброс г/с	Выброс т/г	F	Зима Cm/ПДК	Зима Xm	Зима Um	Лето Cm/ПДК	Лето Xm	Лето Um
0333	Дигидросульфид	0,0000003	0,000000	1	0,00	11,40	0,50	0,00	0,00	0,00
0342	Фториды газообразные	0,0000453	0,000000	1	0,08	11,40	0,50	0,00	0,00	0,00
0415	Смесь предельных углеводородов C1H4-C5H12	0,0003040	0,000000	1	0,00	11,40	0,50	0,00	0,00	0,00
0416	Смесь предельных углеводородов C6H14-C10H22	0,0000453	0,000000	1	0,00	11,40	0,50	0,00	0,00	0,00
2754	Алканы C12-C19 (в пересчете на C)	0,0091629	0,000000	1	0,33	11,40	0,50	0,00	0,00	0,00

6519	%	1	3	Скважина нефтяная	2	0,00			0,00	1	3703,00 9583,00	3707,00 9583,00	2,00

Код в-ва	Наименование вещества	Выброс г/с	Выброс т/г	F	Зима Cm/ПДК	Зима Xm	Зима Um	Лето Cm/ПДК	Лето Xm	Лето Um
0333	Дигидросульфид	0,0000003	0,000000	1	0,00	11,40	0,50	0,00	0,00	0,00
0342	Фториды газообразные	0,0000453	0,000000	1	0,08	11,40	0,50	0,00	0,00	0,00
0415	Смесь предельных углеводородов C1H4-C5H12	0,0003040	0,000000	1	0,00	11,40	0,50	0,00	0,00	0,00
0416	Смесь предельных углеводородов C6H14-C10H22	0,0000453	0,000000	1	0,00	11,40	0,50	0,00	0,00	0,00
2754	Алканы C12-C19 (в пересчете на C)	0,0091629	0,000000	1	0,33	11,40	0,50	0,00	0,00	0,00

6520	%	1	3	Скважина нефтяная	2	0,00			0,00	1	2888,00	2892,00	2,00
											8098,00	8098,00	

Код в-ва	Наименование вещества	Выброс г/с	Выброс т/г	F	Зима См/ПДК	Зима Хm	Зима Um	Лето См/ПДК	Лето Хm	Лето Um
0333	Дигидросульфид	0,0000003	0,000000	1	0,00	11,40	0,50	0,00	0,00	0,00
0342	Фториды газообразные	0,0000453	0,000000	1	0,08	11,40	0,50	0,00	0,00	0,00
0415	Смесь предельных углеводородов С1Н4-С5Н12	0,0003040	0,000000	1	0,00	11,40	0,50	0,00	0,00	0,00
0416	Смесь предельных углеводородов С6Н14-С10Н22	0,0000453	0,000000	1	0,00	11,40	0,50	0,00	0,00	0,00
2754	Алканы С12-С19 (в пересчете на С)	0,0091629	0,000000	1	0,33	11,40	0,50	0,00	0,00	0,00

6521	%	1	3	Скважина нефтяная	2	0,00			0,00	1	1387,00	1391,00	2,00
											9313,00	9313,00	

Код в-ва	Наименование вещества	Выброс г/с	Выброс т/г	F	Зима См/ПДК	Зима Хm	Зима Um	Лето См/ПДК	Лето Хm	Лето Um
0333	Дигидросульфид	0,0000003	0,000000	1	0,00	11,40	0,50	0,00	0,00	0,00
0342	Фториды газообразные	0,0000453	0,000000	1	0,08	11,40	0,50	0,00	0,00	0,00
0415	Смесь предельных углеводородов С1Н4-С5Н12	0,0003040	0,000000	1	0,00	11,40	0,50	0,00	0,00	0,00
0416	Смесь предельных углеводородов С6Н14-С10Н22	0,0000453	0,000000	1	0,00	11,40	0,50	0,00	0,00	0,00
2754	Алканы С12-С19 (в пересчете на С)	0,0091629	0,000000	1	0,33	11,40	0,50	0,00	0,00	0,00

6522	%	1	3	Скважина нефтяная	2	0,00			0,00	1	1233,00	1237,00	2,00
											9178,00	9178,00	

Код в-ва	Наименование вещества	Выброс г/с	Выброс т/г	F	Зима См/ПДК	Зима Хm	Зима Um	Лето См/ПДК	Лето Хm	Лето Um
0333	Дигидросульфид	0,0000003	0,000000	1	0,00	11,40	0,50	0,00	0,00	0,00
0342	Фториды газообразные	0,0000453	0,000000	1	0,08	11,40	0,50	0,00	0,00	0,00
0415	Смесь предельных углеводородов С1Н4-С5Н12	0,0003040	0,000000	1	0,00	11,40	0,50	0,00	0,00	0,00
0416	Смесь предельных углеводородов С6Н14-С10Н22	0,0000453	0,000000	1	0,00	11,40	0,50	0,00	0,00	0,00
2754	Алканы С12-С19 (в пересчете на С)	0,0091629	0,000000	1	0,33	11,40	0,50	0,00	0,00	0,00

6523	%	1	3	Скважина нефтяная	2	0,00			0,00	1	1136,00	1140,00	2,00
											9113,00	9113,00	

Код в-ва	Наименование вещества	Выброс г/с	Выброс т/г	F	Зима См/ПДК	Зима Хm	Зима Um	Лето См/ПДК	Лето Хm	Лето Um
0333	Дигидросульфид	0,0000003	0,000000	1	0,00	11,40	0,50	0,00	0,00	0,00
0342	Фториды газообразные	0,0000453	0,000000	1	0,08	11,40	0,50	0,00	0,00	0,00
0415	Смесь предельных углеводородов С1Н4-С5Н12	0,0003040	0,000000	1	0,00	11,40	0,50	0,00	0,00	0,00
0416	Смесь предельных углеводородов С6Н14-С10Н22	0,0000453	0,000000	1	0,00	11,40	0,50	0,00	0,00	0,00
2754	Алканы С12-С19 (в пересчете на С)	0,0091629	0,000000	1	0,33	11,40	0,50	0,00	0,00	0,00

6524	%	1	3	Скважина нефтяная	2	0,00			0,00	1	1127,00	1131,00	2,00
											9019,00	9019,00	

Код в-ва	Наименование вещества	Выброс г/с	Выброс т/г	F	Зима См/ПДК	Зима Хm	Зима Um	Лето См/ПДК	Лето Хm	Лето Um
0333	Дигидросульфид	0,0000003	0,000000	1	0,00	11,40	0,50	0,00	0,00	0,00
0342	Фториды газообразные	0,0000453	0,000000	1	0,08	11,40	0,50	0,00	0,00	0,00
0415	Смесь предельных углеводородов С1Н4-С5Н12	0,0003040	0,000000	1	0,00	11,40	0,50	0,00	0,00	0,00
0416	Смесь предельных углеводородов С6Н14-С10Н22	0,0000453	0,000000	1	0,00	11,40	0,50	0,00	0,00	0,00
2754	Алканы С12-С19 (в пересчете на С)	0,0091629	0,000000	1	0,33	11,40	0,50	0,00	0,00	0,00

6525	%	1	3	Скважина нефтяная	2	0,00			0,00	1	1132,00	1136,00	2,00
											8911,00	8911,00	

Код в-ва	Наименование вещества	Выброс г/с	Выброс т/г	F	Зима См/ПДК	Зима Хm	Зима Um	Лето См/ПДК	Лето Хm	Лето Um
0333	Дигидросульфид	0,0000003	0,000000	1	0,00	11,40	0,50	0,00	0,00	0,00
0342	Фториды газообразные	0,0000453	0,000000	1	0,08	11,40	0,50	0,00	0,00	0,00
0415	Смесь предельных углеводородов С1Н4-С5Н12	0,0003040	0,000000	1	0,00	11,40	0,50	0,00	0,00	0,00
0416	Смесь предельных углеводородов С6Н14-С10Н22	0,0000453	0,000000	1	0,00	11,40	0,50	0,00	0,00	0,00
2754	Алканы С12-С19 (в пересчете на С)	0,0091629	0,000000	1	0,33	11,40	0,50	0,00	0,00	0,00

6526	%	1	3	Скважина нефтяная	2	0,00			0,00	1	1341,00 8870,00	1345,00 8870,00	2,00

Код в-ва	Наименование вещества	Выброс г/с	Выброс т/г	F	Зима Cm/ПДК	Зима Xm	Зима Um	Лето Cm/ПДК	Лето Xm	Лето Um
0333	Дигидросульфид	0,0000003	0,000000	1	0,00	11,40	0,50	0,00	0,00	0,00
0342	Фториды газообразные	0,0000453	0,000000	1	0,08	11,40	0,50	0,00	0,00	0,00
0415	Смесь предельных углеводородов C1H4-C5H12	0,0003040	0,000000	1	0,00	11,40	0,50	0,00	0,00	0,00
0416	Смесь предельных углеводородов C6H14-C10H22	0,0000453	0,000000	1	0,00	11,40	0,50	0,00	0,00	0,00
2754	Алканы C12-C19 (в пересчете на C)	0,0091629	0,000000	1	0,33	11,40	0,50	0,00	0,00	0,00

6527	%	1	3	Скважина нефтяная	2	0,00			0,00	1	1334,00 9052,00	1338,00 9052,00	2,00

Код в-ва	Наименование вещества	Выброс г/с	Выброс т/г	F	Зима Cm/ПДК	Зима Xm	Зима Um	Лето Cm/ПДК	Лето Xm	Лето Um
0333	Дигидросульфид	0,0000003	0,000000	1	0,00	11,40	0,50	0,00	0,00	0,00
0342	Фториды газообразные	0,0000453	0,000000	1	0,08	11,40	0,50	0,00	0,00	0,00
0415	Смесь предельных углеводородов C1H4-C5H12	0,0003040	0,000000	1	0,00	11,40	0,50	0,00	0,00	0,00
0416	Смесь предельных углеводородов C6H14-C10H22	0,0000453	0,000000	1	0,00	11,40	0,50	0,00	0,00	0,00
2754	Алканы C12-C19 (в пересчете на C)	0,0091629	0,000000	1	0,33	11,40	0,50	0,00	0,00	0,00

6528	%	1	3	Скважина нефтяная	2	0,00			0,00	1	1355,00 8990,00	1359,00 8990,00	2,00

Код в-ва	Наименование вещества	Выброс г/с	Выброс т/г	F	Зима Cm/ПДК	Зима Xm	Зима Um	Лето Cm/ПДК	Лето Xm	Лето Um
0333	Дигидросульфид	0,0000003	0,000000	1	0,00	11,40	0,50	0,00	0,00	0,00
0342	Фториды газообразные	0,0000453	0,000000	1	0,08	11,40	0,50	0,00	0,00	0,00
0415	Смесь предельных углеводородов C1H4-C5H12	0,0003040	0,000000	1	0,00	11,40	0,50	0,00	0,00	0,00
0416	Смесь предельных углеводородов C6H14-C10H22	0,0000453	0,000000	1	0,00	11,40	0,50	0,00	0,00	0,00
2754	Алканы C12-C19 (в пересчете на C)	0,0091629	0,000000	1	0,33	11,40	0,50	0,00	0,00	0,00

6529	%	1	3	Скважина нефтяная	2	0,00			0,00	1	1342,00 8874,00	1346,00 8874,00	2,00

Код в-ва	Наименование вещества	Выброс г/с	Выброс т/г	F	Зима Cm/ПДК	Зима Xm	Зима Um	Лето Cm/ПДК	Лето Xm	Лето Um
0333	Дигидросульфид	0,0000003	0,000000	1	0,00	11,40	0,50	0,00	0,00	0,00
0342	Фториды газообразные	0,0000453	0,000000	1	0,08	11,40	0,50	0,00	0,00	0,00
0415	Смесь предельных углеводородов C1H4-C5H12	0,0003040	0,000000	1	0,00	11,40	0,50	0,00	0,00	0,00
0416	Смесь предельных углеводородов C6H14-C10H22	0,0000453	0,000000	1	0,00	11,40	0,50	0,00	0,00	0,00
2754	Алканы C12-C19 (в пересчете на C)	0,0091629	0,000000	1	0,33	11,40	0,50	0,00	0,00	0,00

6530	%	1	3	Скважина нефтяная	2	0,00			0,00	1	1379,00 8889,00	1375,00 8889,00	2,00

Код в-ва	Наименование вещества	Выброс г/с	Выброс т/г	F	Зима Cm/ПДК	Зима Xm	Зима Um	Лето Cm/ПДК	Лето Xm	Лето Um
0333	Дигидросульфид	0,0000003	0,000000	1	0,00	11,40	0,50	0,00	0,00	0,00
0342	Фториды газообразные	0,0000453	0,000000	1	0,08	11,40	0,50	0,00	0,00	0,00
0415	Смесь предельных углеводородов C1H4-C5H12	0,0003040	0,000000	1	0,00	11,40	0,50	0,00	0,00	0,00
0416	Смесь предельных углеводородов C6H14-C10H22	0,0000453	0,000000	1	0,00	11,40	0,50	0,00	0,00	0,00
2754	Алканы C12-C19 (в пересчете на C)	0,0091629	0,000000	1	0,33	11,40	0,50	0,00	0,00	0,00

6531	%	1	3	Скважина нефтяная	2	0,00			0,00	1	1440,00 8992,00	1444,00 8992,00	2,00

Код в-ва	Наименование вещества	Выброс г/с	Выброс т/г	F	Зима Cm/ПДК	Зима Xm	Зима Um	Лето Cm/ПДК	Лето Xm	Лето Um
0333	Дигидросульфид	0,0000003	0,000000	1	0,00	11,40	0,50	0,00	0,00	0,00
0342	Фториды газообразные	0,0000453	0,000000	1	0,08	11,40	0,50	0,00	0,00	0,00
0415	Смесь предельных углеводородов C1H4-C5H12	0,0003040	0,000000	1	0,00	11,40	0,50	0,00	0,00	0,00
0416	Смесь предельных углеводородов C6H14-C10H22	0,0000453	0,000000	1	0,00	11,40	0,50	0,00	0,00	0,00
2754	Алканы C12-C19 (в пересчете на C)	0,0091629	0,000000	1	0,33	11,40	0,50	0,00	0,00	0,00

6532	%	1	3	Скважина нефтяная	2	0,00			0,00	1	1420,00 9075,00	1424,00 9075,00	2,00

Код в-ва	Наименование вещества	Выброс г/с	Выброс т/г	F	Зима Cm/ПДК	Зима Xm	Зима Um	Лето Cm/ПДК	Лето Xm	Лето Um
0333	Дигидросульфид	0,0000003	0,000000	1	0,00	11,40	0,50	0,00	0,00	0,00
0342	Фториды газообразные	0,0000453	0,000000	1	0,08	11,40	0,50	0,00	0,00	0,00
0415	Смесь предельных углеводородов C1H4-C5H12	0,0003040	0,000000	1	0,00	11,40	0,50	0,00	0,00	0,00
0416	Смесь предельных углеводородов C6H14-C10H22	0,0000453	0,000000	1	0,00	11,40	0,50	0,00	0,00	0,00
2754	Алканы C12-C19 (в пересчете на C)	0,0091629	0,000000	1	0,33	11,40	0,50	0,00	0,00	0,00

6533	%	1	3	Скважина нефтяная	2	0,00			0,00	1	1464,00 9098,00	1468,00 9098,00	2,00

Код в-ва	Наименование вещества	Выброс г/с	Выброс т/г	F	Зима Cm/ПДК	Зима Xm	Зима Um	Лето Cm/ПДК	Лето Xm	Лето Um
0333	Дигидросульфид	0,0000003	0,000000	1	0,00	11,40	0,50	0,00	0,00	0,00
0342	Фториды газообразные	0,0000453	0,000000	1	0,08	11,40	0,50	0,00	0,00	0,00
0415	Смесь предельных углеводородов C1H4-C5H12	0,0003040	0,000000	1	0,00	11,40	0,50	0,00	0,00	0,00
0416	Смесь предельных углеводородов C6H14-C10H22	0,0000453	0,000000	1	0,00	11,40	0,50	0,00	0,00	0,00
2754	Алканы C12-C19 (в пересчете на C)	0,0091629	0,000000	1	0,33	11,40	0,50	0,00	0,00	0,00

6534	%	1	3	Скважина нефтяная	2	0,00			0,00	1	1440,00 9173,00	1444,00 9173,00	2,00

Код в-ва	Наименование вещества	Выброс г/с	Выброс т/г	F	Зима Cm/ПДК	Зима Xm	Зима Um	Лето Cm/ПДК	Лето Xm	Лето Um
0333	Дигидросульфид	0,0000003	0,000000	1	0,00	11,40	0,50	0,00	0,00	0,00
0342	Фториды газообразные	0,0000453	0,000000	1	0,08	11,40	0,50	0,00	0,00	0,00
0415	Смесь предельных углеводородов C1H4-C5H12	0,0003040	0,000000	1	0,00	11,40	0,50	0,00	0,00	0,00
0416	Смесь предельных углеводородов C6H14-C10H22	0,0000453	0,000000	1	0,00	11,40	0,50	0,00	0,00	0,00
2754	Алканы C12-C19 (в пересчете на C)	0,0091629	0,000000	1	0,33	11,40	0,50	0,00	0,00	0,00

6535	%	1	3	Скважина нефтяная	2	0,00			0,00	1	1741,00 8903,00	1745,00 8903,00	2,00

Код в-ва	Наименование вещества	Выброс г/с	Выброс т/г	F	Зима Cm/ПДК	Зима Xm	Зима Um	Лето Cm/ПДК	Лето Xm	Лето Um
0333	Дигидросульфид	0,0000003	0,000000	1	0,00	11,40	0,50	0,00	0,00	0,00
0342	Фториды газообразные	0,0000453	0,000000	1	0,08	11,40	0,50	0,00	0,00	0,00
0415	Смесь предельных углеводородов C1H4-C5H12	0,0003040	0,000000	1	0,00	11,40	0,50	0,00	0,00	0,00
0416	Смесь предельных углеводородов C6H14-C10H22	0,0000453	0,000000	1	0,00	11,40	0,50	0,00	0,00	0,00
2754	Алканы C12-C19 (в пересчете на C)	0,0091629	0,000000	1	0,33	11,40	0,50	0,00	0,00	0,00

6536	%	1	3	Скважина нефтяная	2	0,00			0,00	1	1680,00 8810,00	1684,00 8810,00	2,00

Код в-ва	Наименование вещества	Выброс г/с	Выброс т/г	F	Зима Cm/ПДК	Зима Xm	Зима Um	Лето Cm/ПДК	Лето Xm	Лето Um
0333	Дигидросульфид	0,0000003	0,000000	1	0,00	11,40	0,50	0,00	0,00	0,00
0342	Фториды газообразные	0,0000453	0,000000	1	0,08	11,40	0,50	0,00	0,00	0,00
0415	Смесь предельных углеводородов C1H4-C5H12	0,0003040	0,000000	1	0,00	11,40	0,50	0,00	0,00	0,00
0416	Смесь предельных углеводородов C6H14-C10H22	0,0000453	0,000000	1	0,00	11,40	0,50	0,00	0,00	0,00
2754	Алканы C12-C19 (в пересчете на C)	0,0091629	0,000000	1	0,33	11,40	0,50	0,00	0,00	0,00

6537	%	1	3	Скважина нефтяная Отстойник нефти V=12 м3	2	0,00			0,00	1	1674,00 8713,00	1680,00 8713,00	2,00

Код в-ва	Наименование вещества	Выброс г/с	Выброс т/г	F	Зима Cm/ПДК	Зима Xm	Зима Um	Лето Cm/ПДК	Лето Xm	Лето Um
0333	Дигидросульфид	0,0000003	0,000000	1	0,00	11,40	0,50	0,00	0,00	0,00
0415	Смесь предельных углеводородов C1H4-C5H12	0,0003040	0,000000	1	0,00	11,40	0,50	0,00	0,00	0,00
0416	Смесь предельных углеводородов C6H14-C10H22	0,0000453	0,000000	1	0,00	11,40	0,50	0,00	0,00	0,00
2754	Алканы C12-C19 (в пересчете на C)	0,0091629	0,000000	1	0,33	11,40	0,50	0,00	0,00	0,00

6538	%	1	3	Скважина нефтяная Отстойник нефти V=12 м3	2	0,00			0,00	1	1609,00 8708,00	1615,00 8708,00	2,00

Код в-ва	Наименование вещества	Выброс г/с	Выброс т/г	F	Зима Cm/ПДК	Зима Xm	Зима Um	Лето Cm/ПДК	Лето Xm	Лето Um
0333	Дигидросульфид	0,0000003	0,000000	1	0,00	11,40	0,50	0,00	0,00	0,00
0415	Смесь предельных углеводородов C1H4-C5H12	0,0003040	0,000000	1	0,00	11,40	0,50	0,00	0,00	0,00
0416	Смесь предельных углеводородов C6H14-C10H22	0,0000453	0,000000	1	0,00	11,40	0,50	0,00	0,00	0,00
2754	Алканы C12-C19 (в пересчете на C)	0,0091629	0,000000	1	0,33	11,40	0,50	0,00	0,00	0,00

6539	%	1	3	Скважина нефтяная Отстойник нефти V=12 м3	2	0,00			0,00	1	1358,00 8588,00	1364,00 8588,00	2,00

Код в-ва	Наименование вещества	Выброс г/с	Выброс т/г	F	Зима Cm/ПДК	Зима Xm	Зима Um	Лето Cm/ПДК	Лето Xm	Лето Um
0333	Дигидросульфид	0,0000003	0,000000	1	0,00	11,40	0,50	0,00	0,00	0,00
0415	Смесь предельных углеводородов C1H4-C5H12	0,0003040	0,000000	1	0,00	11,40	0,50	0,00	0,00	0,00
0416	Смесь предельных углеводородов C6H14-C10H22	0,0000453	0,000000	1	0,00	11,40	0,50	0,00	0,00	0,00
2754	Алканы C12-C19 (в пересчете на C)	0,0091629	0,000000	1	0,33	11,40	0,50	0,00	0,00	0,00

6540	%	1	3	Скважина нефтяная Отстойник нефти V=12 м3	2	0,00			0,00	1	1429,00 8488,00	1435,00 8488,00	2,00

Код в-ва	Наименование вещества	Выброс г/с	Выброс т/г	F	Зима Cm/ПДК	Зима Xm	Зима Um	Лето Cm/ПДК	Лето Xm	Лето Um
0333	Дигидросульфид	0,0000003	0,000000	1	0,00	11,40	0,50	0,00	0,00	0,00
0415	Смесь предельных углеводородов C1H4-C5H12	0,0003040	0,000000	1	0,00	11,40	0,50	0,00	0,00	0,00
0416	Смесь предельных углеводородов C6H14-C10H22	0,0000453	0,000000	1	0,00	11,40	0,50	0,00	0,00	0,00
2754	Алканы C12-C19 (в пересчете на C)	0,0091629	0,000000	1	0,33	11,40	0,50	0,00	0,00	0,00

6541	%	1	3	Скважина нефтяная Отстойник нефти V=12 м3	2	0,00			0,00	1	1418,00 8392,00	1424,00 8392,00	2,00

Код в-ва	Наименование вещества	Выброс г/с	Выброс т/г	F	Зима Cm/ПДК	Зима Xm	Зима Um	Лето Cm/ПДК	Лето Xm	Лето Um
0333	Дигидросульфид	0,0000003	0,000000	1	0,00	11,40	0,50	0,00	0,00	0,00
0415	Смесь предельных углеводородов C1H4-C5H12	0,0003040	0,000000	1	0,00	11,40	0,50	0,00	0,00	0,00
0416	Смесь предельных углеводородов C6H14-C10H22	0,0000453	0,000000	1	0,00	11,40	0,50	0,00	0,00	0,00
2754	Алканы C12-C19 (в пересчете на C)	0,0091629	0,000000	1	0,33	11,40	0,50	0,00	0,00	0,00

6542	%	1	3	Скважина нефтяная Отстойник нефти V=12 м3	2	0,00			0,00	1	1671,00 8517,00	1677,00 8517,00	2,00

Код в-ва	Наименование вещества	Выброс г/с	Выброс т/г	F	Зима Cm/ПДК	Зима Xm	Зима Um	Лето Cm/ПДК	Лето Xm	Лето Um
0333	Дигидросульфид	0,0000003	0,000000	1	0,00	11,40	0,50	0,00	0,00	0,00
0415	Смесь предельных углеводородов C1H4-C5H12	0,0003040	0,000000	1	0,00	11,40	0,50	0,00	0,00	0,00
0416	Смесь предельных углеводородов C6H14-C10H22	0,0000453	0,000000	1	0,00	11,40	0,50	0,00	0,00	0,00
2754	Алканы C12-C19 (в пересчете на C)	0,0091629	0,000000	1	0,33	11,40	0,50	0,00	0,00	0,00

6543	%	1	3	Скважина нефтяная Отстойник нефти V=12 м3	2	0,00			0,00	1	1691,00 8449,00	1697,00 8449,00	2,00

Код в-ва	Наименование вещества	Выброс г/с	Выброс т/г	F	Зима Cm/ПДК	Зима Xm	Зима Um	Лето Cm/ПДК	Лето Xm	Лето Um
0333	Дигидросульфид	0,0000003	0,000000	1	0,00	11,40	0,50	0,00	0,00	0,00
0415	Смесь предельных углеводородов C1H4-C5H12	0,0003040	0,000000	1	0,00	11,40	0,50	0,00	0,00	0,00
0416	Смесь предельных углеводородов C6H14-C10H22	0,0000453	0,000000	1	0,00	11,40	0,50	0,00	0,00	0,00
2754	Алканы C12-C19 (в пересчете на C)	0,0091629	0,000000	1	0,33	11,40	0,50	0,00	0,00	0,00

6544	%	1	3	Скважина нефтяная Отстойник нефти V=12 м3	2	0,00			0,00	1	1725,00 8406,00	1731,00 8406,00	2,00

Код в-ва	Наименование вещества	Выброс г/с	Выброс т/г	F	Зима Cm/ПДК	Зима Xm	Зима Um	Лето Cm/ПДК	Лето Xm	Лето Um
0333	Дигидросульфид	0,0000003	0,000000	1	0,00	11,40	0,50	0,00	0,00	0,00
0415	Смесь предельных углеводородов C1H4-C5H12	0,0003040	0,000000	1	0,00	11,40	0,50	0,00	0,00	0,00
0416	Смесь предельных углеводородов C6H14-C10H22	0,0000453	0,000000	1	0,00	11,40	0,50	0,00	0,00	0,00
2754	Алканы C12-C19 (в пересчете на C)	0,0091629	0,000000	1	0,33	11,40	0,50	0,00	0,00	0,00

6545	%	1	3	Скважина нефтяная Отстойник нефти V=12 м3	2	0,00			0,00	1	1650,00 8318,00	1656,00 8318,00	2,00

Код в-ва	Наименование вещества	Выброс г/с	Выброс т/г	F	Зима См/ПДК	Зима Хm	Зима Um	Лето См/ПДК	Лето Хm	Лето Um
0333	Дигидросульфид	0,0000003	0,000000	1	0,00	11,40	0,50	0,00	0,00	0,00
0415	Смесь предельных углеводородов С1Н4-С5Н12	0,0003040	0,000000	1	0,00	11,40	0,50	0,00	0,00	0,00
0416	Смесь предельных углеводородов С6Н14-С10Н22	0,0000453	0,000000	1	0,00	11,40	0,50	0,00	0,00	0,00
2754	Алканы С12-С19 (в пересчете на С)	0,0091629	0,000000	1	0,33	11,40	0,50	0,00	0,00	0,00

6546	%	1	3	Скважина нефтяная Отстойник нефти V=12 м3	2	0,00			0,00	1	1728,00 8304,00	1734,00 8304,00	2,00

Код в-ва	Наименование вещества	Выброс г/с	Выброс т/г	F	Зима См/ПДК	Зима Хm	Зима Um	Лето См/ПДК	Лето Хm	Лето Um
0333	Дигидросульфид	0,0000003	0,000000	1	0,00	11,40	0,50	0,00	0,00	0,00
0415	Смесь предельных углеводородов С1Н4-С5Н12	0,0003040	0,000000	1	0,00	11,40	0,50	0,00	0,00	0,00
0416	Смесь предельных углеводородов С6Н14-С10Н22	0,0000453	0,000000	1	0,00	11,40	0,50	0,00	0,00	0,00
2754	Алканы С12-С19 (в пересчете на С)	0,0091629	0,000000	1	0,33	11,40	0,50	0,00	0,00	0,00

6547	%	1	3	Скважина нефтяная Отстойник нефти V=12 м3	2	0,00			0,00	1	1968,00 8284,00	1974,00 8284,00	2,00

Код в-ва	Наименование вещества	Выброс г/с	Выброс т/г	F	Зима См/ПДК	Зима Хm	Зима Um	Лето См/ПДК	Лето Хm	Лето Um
0333	Дигидросульфид	0,0000003	0,000000	1	0,00	11,40	0,50	0,00	0,00	0,00
0415	Смесь предельных углеводородов С1Н4-С5Н12	0,0003040	0,000000	1	0,00	11,40	0,50	0,00	0,00	0,00
0416	Смесь предельных углеводородов С6Н14-С10Н22	0,0000453	0,000000	1	0,00	11,40	0,50	0,00	0,00	0,00
2754	Алканы С12-С19 (в пересчете на С)	0,0091629	0,000000	1	0,33	11,40	0,50	0,00	0,00	0,00

6548	%	1	3	Скважина нефтяная Отстойник нефти V=12 м3	2	0,00			0,00	1	1977,00 8586,00	1985,00 8586,00	2,00

Код в-ва	Наименование вещества	Выброс г/с	Выброс т/г	F	Зима См/ПДК	Зима Хm	Зима Um	Лето См/ПДК	Лето Хm	Лето Um
0333	Дигидросульфид	0,0000003	0,000000	1	0,00	11,40	0,50	0,00	0,00	0,00
0415	Смесь предельных углеводородов С1Н4-С5Н12	0,0003040	0,000000	1	0,00	11,40	0,50	0,00	0,00	0,00
0416	Смесь предельных углеводородов С6Н14-С10Н22	0,0000453	0,000000	1	0,00	11,40	0,50	0,00	0,00	0,00
2754	Алканы С12-С19 (в пересчете на С)	0,0091629	0,000000	1	0,33	11,40	0,50	0,00	0,00	0,00

6549	%	1	3	Скважина нефтяная Отстойник нефти V=12 м3	2	0,00			0,00	1	2045,00 8589,00	2049,00 8589,00	2,00

Код в-ва	Наименование вещества	Выброс г/с	Выброс т/г	F	Зима См/ПДК	Зима Хm	Зима Um	Лето См/ПДК	Лето Хm	Лето Um
0333	Дигидросульфид	0,0000003	0,000000	1	0,00	11,40	0,50	0,00	0,00	0,00
0415	Смесь предельных углеводородов С1Н4-С5Н12	0,0003040	0,000000	1	0,00	11,40	0,50	0,00	0,00	0,00
0416	Смесь предельных углеводородов С6Н14-С10Н22	0,0000453	0,000000	1	0,00	11,40	0,50	0,00	0,00	0,00
2754	Алканы С12-С19 (в пересчете на С)	0,0091629	0,000000	1	0,33	11,40	0,50	0,00	0,00	0,00

6550	%	1	3	Скважина нефтяная Отстойник нефти V=12 м3	2	0,00			0,00	1	1971,00 8692,00	1977,00 8692,00	2,00

Код в-ва	Наименование вещества	Выброс г/с	Выброс т/г	F	Зима См/ПДК	Зима Хm	Зима Um	Лето См/ПДК	Лето Хm	Лето Um
0333	Дигидросульфид	0,0000003	0,000000	1	0,00	11,40	0,50	0,00	0,00	0,00
0415	Смесь предельных углеводородов С1Н4-С5Н12	0,0003040	0,000000	1	0,00	11,40	0,50	0,00	0,00	0,00
0416	Смесь предельных углеводородов С6Н14-С10Н22	0,0000453	0,000000	1	0,00	11,40	0,50	0,00	0,00	0,00
2754	Алканы С12-С19 (в пересчете на С)	0,0091629	0,000000	1	0,33	11,40	0,50	0,00	0,00	0,00

6551	%	1	3	Скважина нефтяная Отстойник нефти V=12 м3	2	0,00			0,00	1	1988,00 8791,00	1994,00 8791,00	2,00

Код в-ва	Наименование вещества	Выброс г/с	Выброс т/г	F	Зима См/ПДК	Зима Хm	Зима Um	Лето См/ПДК	Лето Хm	Лето Um
0333	Дигидросульфид	0,0000003	0,000000	1	0,00	11,40	0,50	0,00	0,00	0,00
0415	Смесь предельных углеводородов С1Н4-С5Н12	0,0003040	0,000000	1	0,00	11,40	0,50	0,00	0,00	0,00
0416	Смесь предельных углеводородов С6Н14-С10Н22	0,0000453	0,000000	1	0,00	11,40	0,50	0,00	0,00	0,00

2754	Алканы С12-С19 (в пересчете на С)				0,0091629	0,000000	1	0,33	11,40	0,50	0,00	0,00	0,00
6552	%	1	3	Скважина нефтяная Отстойник нефти V=12 м3	2	0,00			0,00	1	1999,00 8889,00	1995,00 8889,00	2,00

Код в-ва	Наименование вещества	Выброс г/с	Выброс т/г	F	Зима См/ПДК	Зима Хm	Зима Um	Лето См/ПДК	Лето Хm	Лето Um
0333	Дигидросульфид	0,0000003	0,000000	1	0,00	11,40	0,50	0,00	0,00	0,00
0415	Смесь предельных углеводородов С1Н4-С5Н12	0,0003040	0,000000	1	0,00	11,40	0,50	0,00	0,00	0,00
0416	Смесь предельных углеводородов С6Н14-С10Н22	0,0000453	0,000000	1	0,00	11,40	0,50	0,00	0,00	0,00
2754	Алканы С12-С19 (в пересчете на С)	0,0091629	0,000000	1	0,33	11,40	0,50	0,00	0,00	0,00

6553	%	1	3	Скважина нефтяная Отстойник нефти V=12 м3	2	0,00			0,00	1	2282,00 8697,00	2288,00 8697,00	2,00

Код в-ва	Наименование вещества	Выброс г/с	Выброс т/г	F	Зима См/ПДК	Зима Хm	Зима Um	Лето См/ПДК	Лето Хm	Лето Um
0333	Дигидросульфид	0,0000003	0,000000	1	0,00	11,40	0,50	0,00	0,00	0,00
0415	Смесь предельных углеводородов С1Н4-С5Н12	0,0003040	0,000000	1	0,00	11,40	0,50	0,00	0,00	0,00
0416	Смесь предельных углеводородов С6Н14-С10Н22	0,0000453	0,000000	1	0,00	11,40	0,50	0,00	0,00	0,00
2754	Алканы С12-С19 (в пересчете на С)	0,0091629	0,000000	1	0,33	11,40	0,50	0,00	0,00	0,00

6554	%	1	3	Скважина нефтяная Отстойник нефти V=12 м3	2	0,00			0,00	1	2283,00 8605,00	2289,00 8605,00	2,00

Код в-ва	Наименование вещества	Выброс г/с	Выброс т/г	F	Зима См/ПДК	Зима Хm	Зима Um	Лето См/ПДК	Лето Хm	Лето Um
0333	Дигидросульфид	0,0000003	0,000000	1	0,00	11,40	0,50	0,00	0,00	0,00
0415	Смесь предельных углеводородов С1Н4-С5Н12	0,0003040	0,000000	1	0,00	11,40	0,50	0,00	0,00	0,00
0416	Смесь предельных углеводородов С6Н14-С10Н22	0,0000453	0,000000	1	0,00	11,40	0,50	0,00	0,00	0,00
2754	Алканы С12-С19 (в пересчете на С)	0,0091629	0,000000	1	0,33	11,40	0,50	0,00	0,00	0,00

6555	%	1	3	Скважина нефтяная Отстойник нефти V=12 м3	2	0,00			0,00	1	2343,00 8505,00	2349,00 8505,00	2,00

Код в-ва	Наименование вещества	Выброс г/с	Выброс т/г	F	Зима См/ПДК	Зима Хm	Зима Um	Лето См/ПДК	Лето Хm	Лето Um
0333	Дигидросульфид	0,0000003	0,000000	1	0,00	11,40	0,50	0,00	0,00	0,00
0415	Смесь предельных углеводородов С1Н4-С5Н12	0,0003040	0,000000	1	0,00	11,40	0,50	0,00	0,00	0,00
0416	Смесь предельных углеводородов С6Н14-С10Н22	0,0000453	0,000000	1	0,00	11,40	0,50	0,00	0,00	0,00
2754	Алканы С12-С19 (в пересчете на С)	0,0091629	0,000000	1	0,33	11,40	0,50	0,00	0,00	0,00

6556	%	1	3	Скважина нефтяная Отстойник нефти V=12 м3	2	0,00			0,00	1	2332,00 8306,00	2338,00 8306,00	2,00

Код в-ва	Наименование вещества	Выброс г/с	Выброс т/г	F	Зима См/ПДК	Зима Хm	Зима Um	Лето См/ПДК	Лето Хm	Лето Um
0333	Дигидросульфид	0,0000003	0,000000	1	0,00	11,40	0,50	0,00	0,00	0,00
0415	Смесь предельных углеводородов С1Н4-С5Н12	0,0003040	0,000000	1	0,00	11,40	0,50	0,00	0,00	0,00
0416	Смесь предельных углеводородов С6Н14-С10Н22	0,0000453	0,000000	1	0,00	11,40	0,50	0,00	0,00	0,00
2754	Алканы С12-С19 (в пересчете на С)	0,0091629	0,000000	1	0,33	11,40	0,50	0,00	0,00	0,00

6557	%	1	3	Скважина нефтяная Отстойник нефти V=12 м3	2	0,00			0,00	1	2346,00 8215,00	2352,00 8215,00	2,00

Код в-ва	Наименование вещества	Выброс г/с	Выброс т/г	F	Зима См/ПДК	Зима Хm	Зима Um	Лето См/ПДК	Лето Хm	Лето Um
0333	Дигидросульфид	0,0000003	0,000000	1	0,00	11,40	0,50	0,00	0,00	0,00
0415	Смесь предельных углеводородов С1Н4-С5Н12	0,0003040	0,000000	1	0,00	11,40	0,50	0,00	0,00	0,00
0416	Смесь предельных углеводородов С6Н14-С10Н22	0,0000453	0,000000	1	0,00	11,40	0,50	0,00	0,00	0,00
2754	Алканы С12-С19 (в пересчете на С)	0,0091629	0,000000	1	0,33	11,40	0,50	0,00	0,00	0,00

6558	%	1	3	Скважина нефтяная Отстойник нефти V=12 м3	2	0,00			0,00	1	2590,00 8478,00	2596,00 8478,00	2,00

Код в-ва	Наименование вещества	Выброс г/с	Выброс т/г	F	Зима См/ПДК	Зима Хm	Зима Um	Лето См/ПДК	Лето Хm	Лето Um
0333	Дигидросульфид	0,0000003	0,000000	1	0,00	11,40	0,50	0,00	0,00	0,00
0415	Смесь предельных углеводородов С1Н4-С5Н12	0,0003040	0,000000	1	0,00	11,40	0,50	0,00	0,00	0,00

0416	Смесь предельных углеводородов C6H14-C10H22				0,0000453	0,000000	1	0,00	11,40	0,50	0,00	0,00	0,00	
2754	Алканы C12-C19 (в пересчете на C)				0,0091629	0,000000	1	0,33	11,40	0,50	0,00	0,00	0,00	
6559	%	1	3	Скважина нефтяная Отстойник нефти V=12 м3	2	0,00			0,00	1	2584,00	2590,00	2,00	
											8179,00	8179,00		
Код в-ва	Наименование вещества				Выброс г/с	Выброс т/г	F	Зима Cm/ПДК	Зима Xm	Зима Um	Лето Cm/ПДК	Лето Xm	Лето Um	
0333	Дигидросульфид				0,0000003	0,000000	1	0,00	11,40	0,50	0,00	0,00	0,00	
0415	Смесь предельных углеводородов C1H4-C5H12				0,0003040	0,000000	1	0,00	11,40	0,50	0,00	0,00	0,00	
0416	Смесь предельных углеводородов C6H14-C10H22				0,0000453	0,000000	1	0,00	11,40	0,50	0,00	0,00	0,00	
2754	Алканы C12-C19 (в пересчете на C)				0,0091629	0,000000	1	0,33	11,40	0,50	0,00	0,00	0,00	
6560	%	1	3	Скважина нефтяная Отстойник нефти V=12 м3	2	0,00			0,00	1	2581,00	2587,00	2,00	
											8080,00	8080,00		
Код в-ва	Наименование вещества				Выброс г/с	Выброс т/г	F	Зима Cm/ПДК	Зима Xm	Зима Um	Лето Cm/ПДК	Лето Xm	Лето Um	
0333	Дигидросульфид				0,0000003	0,000000	1	0,00	11,40	0,50	0,00	0,00	0,00	
0415	Смесь предельных углеводородов C1H4-C5H12				0,0003040	0,000000	1	0,00	11,40	0,50	0,00	0,00	0,00	
0416	Смесь предельных углеводородов C6H14-C10H22				0,0000453	0,000000	1	0,00	11,40	0,50	0,00	0,00	0,00	
2754	Алканы C12-C19 (в пересчете на C)				0,0091629	0,000000	1	0,33	11,40	0,50	0,00	0,00	0,00	
6561	%	1	3	Скважина нефтяная Отстойник нефти V=12 м3	2	0,00			0,00	1	2896,00	2902,00	2,00	
											8404,00	8404,00		
Код в-ва	Наименование вещества				Выброс г/с	Выброс т/г	F	Зима Cm/ПДК	Зима Xm	Зима Um	Лето Cm/ПДК	Лето Xm	Лето Um	
0333	Дигидросульфид				0,0000003	0,000000	1	0,00	11,40	0,50	0,00	0,00	0,00	
0415	Смесь предельных углеводородов C1H4-C5H12				0,0003040	0,000000	1	0,00	11,40	0,50	0,00	0,00	0,00	
0416	Смесь предельных углеводородов C6H14-C10H22				0,0000453	0,000000	1	0,00	11,40	0,50	0,00	0,00	0,00	
2754	Алканы C12-C19 (в пересчете на C)				0,0091629	0,000000	1	0,33	11,40	0,50	0,00	0,00	0,00	
6562	%	1	3	Скважина нефтяная	2	0,00			0,00	1	2896,00	2900,00	2,00	
											8281,00	8281,00		
Код в-ва	Наименование вещества				Выброс г/с	Выброс т/г	F	Зима Cm/ПДК	Зима Xm	Зима Um	Лето Cm/ПДК	Лето Xm	Лето Um	
0333	Дигидросульфид				0,0000003	0,000000	1	0,00	11,40	0,50	0,00	0,00	0,00	
0415	Смесь предельных углеводородов C1H4-C5H12				0,0003040	0,000000	1	0,00	11,40	0,50	0,00	0,00	0,00	
0416	Смесь предельных углеводородов C6H14-C10H22				0,0000453	0,000000	1	0,00	11,40	0,50	0,00	0,00	0,00	
2754	Алканы C12-C19 (в пересчете на C)				0,0091629	0,000000	1	0,33	11,40	0,50	0,00	0,00	0,00	
6563	%	1	3	Скважина нефтяная	2	0,00			0,00	1	4170,00	4176,00	2,00	
											10437,00	10437,00		
Код в-ва	Наименование вещества				Выброс г/с	Выброс т/г	F	Зима Cm/ПДК	Зима Xm	Зима Um	Лето Cm/ПДК	Лето Xm	Лето Um	
0333	Дигидросульфид				0,0000003	0,000000	1	0,00	11,40	0,50	0,00	0,00	0,00	
0415	Смесь предельных углеводородов C1H4-C5H12				0,0003040	0,000000	1	0,00	11,40	0,50	0,00	0,00	0,00	
0416	Смесь предельных углеводородов C6H14-C10H22				0,0000453	0,000000	1	0,00	11,40	0,50	0,00	0,00	0,00	
2754	Алканы C12-C19 (в пересчете на C)				0,0091629	0,000000	1	0,33	11,40	0,50	0,00	0,00	0,00	
6564	%	1	3	Скважина нефтяная	2	0,00			0,00	1	4474,00	4480,00	2,00	
											9971,00	9971,00		
Код в-ва	Наименование вещества				Выброс г/с	Выброс т/г	F	Зима Cm/ПДК	Зима Xm	Зима Um	Лето Cm/ПДК	Лето Xm	Лето Um	
0333	Дигидросульфид				0,0000003	0,000000	1	0,00	11,40	0,50	0,00	0,00	0,00	
0415	Смесь предельных углеводородов C1H4-C5H12				0,0003040	0,000000	1	0,00	11,40	0,50	0,00	0,00	0,00	
0416	Смесь предельных углеводородов C6H14-C10H22				0,0000453	0,000000	1	0,00	11,40	0,50	0,00	0,00	0,00	
2754	Алканы C12-C19 (в пересчете на C)				0,0091629	0,000000	1	0,33	11,40	0,50	0,00	0,00	0,00	
6565	%	1	3	Скважина нефтяная	2	0,00			0,00	1	4847,00	4853,00	2,00	
											9627,00	9627,00		
Код в-ва	Наименование вещества				Выброс г/с	Выброс т/г	F	Зима Cm/ПДК	Зима Xm	Зима Um	Лето Cm/ПДК	Лето Xm	Лето Um	
0333	Дигидросульфид				0,0000003	0,000000	1	0,00	11,40	0,50	0,00	0,00	0,00	

0415	Смесь предельных углеводородов C1H4-C5H12	0,0003040	0,000000	1	0,00	11,40	0,50	0,00	0,00	0,00
0416	Смесь предельных углеводородов C6H14-C10H22	0,0000453	0,000000	1	0,00	11,40	0,50	0,00	0,00	0,00
2754	Алканы C12-C19 (в пересчете на C)	0,0091629	0,000000	1	0,33	11,40	0,50	0,00	0,00	0,00

6566	%	1	3	Скважина нефтяная	2	0,00			0,00	1	4462,00	4468,00	2,00
											9410,00	9410,00	

Код в-ва	Наименование вещества	Выброс г/с	Выброс т/г	F	Зима Cm/ПДК	Зима Xm	Зима Um	Лето Cm/ПДК	Лето Xm	Лето Um
0333	Дигидросульфид	0,0000003	0,000000	1	0,00	11,40	0,50	0,00	0,00	0,00
0415	Смесь предельных углеводородов C1H4-C5H12	0,0003040	0,000000	1	0,00	11,40	0,50	0,00	0,00	0,00
0416	Смесь предельных углеводородов C6H14-C10H22	0,0000453	0,000000	1	0,00	11,40	0,50	0,00	0,00	0,00
2754	Алканы C12-C19 (в пересчете на C)	0,0091629	0,000000	1	0,33	11,40	0,50	0,00	0,00	0,00

6567	%	1	3	Скважина нефтяная	2	0,00			0,00	1	4344,00	4350,00	2,00
											9014,00	9014,00	

Код в-ва	Наименование вещества	Выброс г/с	Выброс т/г	F	Зима Cm/ПДК	Зима Xm	Зима Um	Лето Cm/ПДК	Лето Xm	Лето Um
0333	Дигидросульфид	0,0000003	0,000000	1	0,00	11,40	0,50	0,00	0,00	0,00
0415	Смесь предельных углеводородов C1H4-C5H12	0,0003040	0,000000	1	0,00	11,40	0,50	0,00	0,00	0,00
0416	Смесь предельных углеводородов C6H14-C10H22	0,0000453	0,000000	1	0,00	11,40	0,50	0,00	0,00	0,00
2754	Алканы C12-C19 (в пересчете на C)	0,0091629	0,000000	1	0,33	11,40	0,50	0,00	0,00	0,00

6568	%	1	3	Скважина нефтяная	2	0,00			0,00	1	4441,00	4447,00	2,00
											9009,00	9009,00	

Код в-ва	Наименование вещества	Выброс г/с	Выброс т/г	F	Зима Cm/ПДК	Зима Xm	Зима Um	Лето Cm/ПДК	Лето Xm	Лето Um
0333	Дигидросульфид	0,0000003	0,000000	1	0,00	11,40	0,50	0,00	0,00	0,00
0415	Смесь предельных углеводородов C1H4-C5H12	0,0003040	0,000000	1	0,00	11,40	0,50	0,00	0,00	0,00
0416	Смесь предельных углеводородов C6H14-C10H22	0,0000453	0,000000	1	0,00	11,40	0,50	0,00	0,00	0,00
2754	Алканы C12-C19 (в пересчете на C)	0,0091629	0,000000	1	0,33	11,40	0,50	0,00	0,00	0,00

6569	%	1	3	Скважина нефтяная	2	0,00			0,00	1	4358,00	4364,00	2,00
											9004,00	9004,00	

Код в-ва	Наименование вещества	Выброс г/с	Выброс т/г	F	Зима Cm/ПДК	Зима Xm	Зима Um	Лето Cm/ПДК	Лето Xm	Лето Um
0333	Дигидросульфид	0,0000003	0,000000	1	0,00	11,40	0,50	0,00	0,00	0,00
0415	Смесь предельных углеводородов C1H4-C5H12	0,0003040	0,000000	1	0,00	11,40	0,50	0,00	0,00	0,00
0416	Смесь предельных углеводородов C6H14-C10H22	0,0000453	0,000000	1	0,00	11,40	0,50	0,00	0,00	0,00
2754	Алканы C12-C19 (в пересчете на C)	0,0091629	0,000000	1	0,33	11,40	0,50	0,00	0,00	0,00

6570	%	1	3	Скважина нефтяная	2	0,00			0,00	1	4636,00	4642,00	2,00
											9003,00	9003,00	

Код в-ва	Наименование вещества	Выброс г/с	Выброс т/г	F	Зима Cm/ПДК	Зима Xm	Зима Um	Лето Cm/ПДК	Лето Xm	Лето Um
0333	Дигидросульфид	0,0000003	0,000000	1	0,00	11,40	0,50	0,00	0,00	0,00
0415	Смесь предельных углеводородов C1H4-C5H12	0,0003040	0,000000	1	0,00	11,40	0,50	0,00	0,00	0,00
0416	Смесь предельных углеводородов C6H14-C10H22	0,0000453	0,000000	1	0,00	11,40	0,50	0,00	0,00	0,00
2754	Алканы C12-C19 (в пересчете на C)	0,0091629	0,000000	1	0,33	11,40	0,50	0,00	0,00	0,00

6571	%	1	3	Скважина нефтяная	2	0,00			0,00	1	4729,00	4735,00	2,00
											9015,00	9015,00	

Код в-ва	Наименование вещества	Выброс г/с	Выброс т/г	F	Зима Cm/ПДК	Зима Xm	Зима Um	Лето Cm/ПДК	Лето Xm	Лето Um
0333	Дигидросульфид	0,0000003	0,000000	1	0,00	11,40	0,50	0,00	0,00	0,00
0415	Смесь предельных углеводородов C1H4-C5H12	0,0003040	0,000000	1	0,00	11,40	0,50	0,00	0,00	0,00
0416	Смесь предельных углеводородов C6H14-C10H22	0,0000453	0,000000	1	0,00	11,40	0,50	0,00	0,00	0,00
2754	Алканы C12-C19 (в пересчете на C)	0,0091629	0,000000	1	0,33	11,40	0,50	0,00	0,00	0,00

6572	%	1	3	Скважина нефтяная	2	0,00			0,00	1	4802,00	4808,00	2,00
											9071,00	9071,00	

Код в-ва	Наименование вещества	Выброс г/с	Выброс т/г	F	Зима Cm/ПДК	Зима Xm	Зима Um	Лето Cm/ПДК	Лето Xm	Лето Um

0333	Дигидросульфид	0,0000003	0,000000	1	0,00	11,40	0,50	0,00	0,00	0,00
0415	Смесь предельных углеводородов C1H4-C5H12	0,0003040	0,000000	1	0,00	11,40	0,50	0,00	0,00	0,00
0416	Смесь предельных углеводородов C6H14-C10H22	0,0000453	0,000000	1	0,00	11,40	0,50	0,00	0,00	0,00
2754	Алканы C12-C19 (в пересчете на C)	0,0091629	0,000000	1	0,33	11,40	0,50	0,00	0,00	0,00

6573	%	1	3	Скважина нефтяная	2	0,00			0,00	1	4872,00	4878,00	2,00
											9086,00	9086,00	

Код в-ва	Наименование вещества	Выброс г/с	Выброс т/г	F	Зима Cm/ПДК	Зима Xm	Зима Um	Лето Cm/ПДК	Лето Xm	Лето Um
0333	Дигидросульфид	0,0000003	0,000000	1	0,00	11,40	0,50	0,00	0,00	0,00
0415	Смесь предельных углеводородов C1H4-C5H12	0,0003040	0,000000	1	0,00	11,40	0,50	0,00	0,00	0,00
0416	Смесь предельных углеводородов C6H14-C10H22	0,0000453	0,000000	1	0,00	11,40	0,50	0,00	0,00	0,00
2754	Алканы C12-C19 (в пересчете на C)	0,0091629	0,000000	1	0,33	11,40	0,50	0,00	0,00	0,00

6574	%	1	3	Скважина нефтяная	2	0,00			0,00	1	4849,00	4855,00	2,00
											9526,00	9526,00	

Код в-ва	Наименование вещества	Выброс г/с	Выброс т/г	F	Зима Cm/ПДК	Зима Xm	Зима Um	Лето Cm/ПДК	Лето Xm	Лето Um
0333	Дигидросульфид	0,0000003	0,000000	1	0,00	11,40	0,50	0,00	0,00	0,00
0415	Смесь предельных углеводородов C1H4-C5H12	0,0003040	0,000000	1	0,00	11,40	0,50	0,00	0,00	0,00
0416	Смесь предельных углеводородов C6H14-C10H22	0,0000453	0,000000	1	0,00	11,40	0,50	0,00	0,00	0,00
2754	Алканы C12-C19 (в пересчете на C)	0,0091629	0,000000	1	0,33	11,40	0,50	0,00	0,00	0,00

6575	%	1	3	Скважина нефтяная	2	0,00			0,00	1	5047,00	5053,00	2,00
											9046,00	9046,00	

Код в-ва	Наименование вещества	Выброс г/с	Выброс т/г	F	Зима Cm/ПДК	Зима Xm	Зима Um	Лето Cm/ПДК	Лето Xm	Лето Um
0333	Дигидросульфид	0,0000003	0,000000	1	0,00	11,40	0,50	0,00	0,00	0,00
0415	Смесь предельных углеводородов C1H4-C5H12	0,0003040	0,000000	1	0,00	11,40	0,50	0,00	0,00	0,00
0416	Смесь предельных углеводородов C6H14-C10H22	0,0000453	0,000000	1	0,00	11,40	0,50	0,00	0,00	0,00
2754	Алканы C12-C19 (в пересчете на C)	0,0091629	0,000000	1	0,33	11,40	0,50	0,00	0,00	0,00

6576	%	1	3	Скважина нефтяная	2	0,00			0,00	1	5153,00	5159,00	2,00
											9043,00	9043,00	

Код в-ва	Наименование вещества	Выброс г/с	Выброс т/г	F	Зима Cm/ПДК	Зима Xm	Зима Um	Лето Cm/ПДК	Лето Xm	Лето Um
0333	Дигидросульфид	0,0000003	0,000000	1	0,00	11,40	0,50	0,00	0,00	0,00
0415	Смесь предельных углеводородов C1H4-C5H12	0,0003040	0,000000	1	0,00	11,40	0,50	0,00	0,00	0,00
0416	Смесь предельных углеводородов C6H14-C10H22	0,0000453	0,000000	1	0,00	11,40	0,50	0,00	0,00	0,00
2754	Алканы C12-C19 (в пересчете на C)	0,0091629	0,000000	1	0,33	11,40	0,50	0,00	0,00	0,00

6577	%	1	3	Скважина нефтяная	2	0,00			0,00	1	5240,00	5246,00	2,00
											9042,00	9042,00	

Код в-ва	Наименование вещества	Выброс г/с	Выброс т/г	F	Зима Cm/ПДК	Зима Xm	Зима Um	Лето Cm/ПДК	Лето Xm	Лето Um
0333	Дигидросульфид	0,0000003	0,000000	1	0,00	11,40	0,50	0,00	0,00	0,00
0415	Смесь предельных углеводородов C1H4-C5H12	0,0003040	0,000000	1	0,00	11,40	0,50	0,00	0,00	0,00
0416	Смесь предельных углеводородов C6H14-C10H22	0,0000453	0,000000	1	0,00	11,40	0,50	0,00	0,00	0,00
2754	Алканы C12-C19 (в пересчете на C)	0,0091629	0,000000	1	0,33	11,40	0,50	0,00	0,00	0,00

6578	%	1	3	Скважина нефтяная	2	0,00			0,00	1	4313,00	4319,00	2,00
											8713,00	8713,00	

Код в-ва	Наименование вещества	Выброс г/с	Выброс т/г	F	Зима Cm/ПДК	Зима Xm	Зима Um	Лето Cm/ПДК	Лето Xm	Лето Um
0333	Дигидросульфид	0,0000003	0,000000	1	0,00	11,40	0,50	0,00	0,00	0,00
0415	Смесь предельных углеводородов C1H4-C5H12	0,0003040	0,000000	1	0,00	11,40	0,50	0,00	0,00	0,00
0416	Смесь предельных углеводородов C6H14-C10H22	0,0000453	0,000000	1	0,00	11,40	0,50	0,00	0,00	0,00
2754	Алканы C12-C19 (в пересчете на C)	0,0091629	0,000000	1	0,33	11,40	0,50	0,00	0,00	0,00

6579	%	1	3	Скважина нефтяная	2	0,00			0,00	1	4405,00	4411,00	2,00
											8601,00	8601,00	

Код в-ва	Наименование вещества	Выброс г/с	Выброс т/г	F	Зима Cm/ПДК	Зима Xm	Зима Um	Лето Cm/ПДК	Лето Xm	Лето Um
0333	Дигидросульфид	0,0000003	0,000000	1	0,00	11,40	0,50	0,00	0,00	0,00
0415	Смесь предельных углеводородов C1H4-C5H12	0,0003040	0,000000	1	0,00	11,40	0,50	0,00	0,00	0,00
0416	Смесь предельных углеводородов C6H14-C10H22	0,0000453	0,000000	1	0,00	11,40	0,50	0,00	0,00	0,00
2754	Алканы C12-C19 (в пересчете на C)	0,0091629	0,000000	1	0,33	11,40	0,50	0,00	0,00	0,00

6580	%	1	3	Скважина нефтяная	2	0,00			0,00	1	4509,00 8593,00	4515,00 8593,00	2,00

Код в-ва	Наименование вещества	Выброс г/с	Выброс т/г	F	Зима Cm/ПДК	Зима Xm	Зима Um	Лето Cm/ПДК	Лето Xm	Лето Um
0333	Дигидросульфид	0,0000003	0,000000	1	0,00	11,40	0,50	0,00	0,00	0,00
0415	Смесь предельных углеводородов C1H4-C5H12	0,0003040	0,000000	1	0,00	11,40	0,50	0,00	0,00	0,00
0416	Смесь предельных углеводородов C6H14-C10H22	0,0000453	0,000000	1	0,00	11,40	0,50	0,00	0,00	0,00
2754	Алканы C12-C19 (в пересчете на C)	0,0091629	0,000000	1	0,33	11,40	0,50	0,00	0,00	0,00

6581	%	1	3	Скважина нефтяная	2	0,00			0,00	1	4608,00 8605,00	4614,00 8605,00	2,00

Код в-ва	Наименование вещества	Выброс г/с	Выброс т/г	F	Зима Cm/ПДК	Зима Xm	Зима Um	Лето Cm/ПДК	Лето Xm	Лето Um
0333	Дигидросульфид	0,0000003	0,000000	1	0,00	11,40	0,50	0,00	0,00	0,00
0415	Смесь предельных углеводородов C1H4-C5H12	0,0003040	0,000000	1	0,00	11,40	0,50	0,00	0,00	0,00
0416	Смесь предельных углеводородов C6H14-C10H22	0,0000453	0,000000	1	0,00	11,40	0,50	0,00	0,00	0,00
2754	Алканы C12-C19 (в пересчете на C)	0,0091629	0,000000	1	0,33	11,40	0,50	0,00	0,00	0,00

6582	%	1	3	Скважина нефтяная	2	0,00			0,00	1	4571,00 6585,00	4577,00 6585,00	2,00

Код в-ва	Наименование вещества	Выброс г/с	Выброс т/г	F	Зима Cm/ПДК	Зима Xm	Зима Um	Лето Cm/ПДК	Лето Xm	Лето Um
0333	Дигидросульфид	0,0000003	0,000000	1	0,00	11,40	0,50	0,00	0,00	0,00
0415	Смесь предельных углеводородов C1H4-C5H12	0,0003040	0,000000	1	0,00	11,40	0,50	0,00	0,00	0,00
0416	Смесь предельных углеводородов C6H14-C10H22	0,0000453	0,000000	1	0,00	11,40	0,50	0,00	0,00	0,00
2754	Алканы C12-C19 (в пересчете на C)	0,0091629	0,000000	1	0,33	11,40	0,50	0,00	0,00	0,00

6583	%	1	3	Скважина нефтяная	2	0,00			0,00	1	4892,00 8509,00	4898,00 8509,00	2,00

Код в-ва	Наименование вещества	Выброс г/с	Выброс т/г	F	Зима Cm/ПДК	Зима Xm	Зима Um	Лето Cm/ПДК	Лето Xm	Лето Um
0333	Дигидросульфид	0,0000003	0,000000	1	0,00	11,40	0,50	0,00	0,00	0,00
0415	Смесь предельных углеводородов C1H4-C5H12	0,0003040	0,000000	1	0,00	11,40	0,50	0,00	0,00	0,00
0416	Смесь предельных углеводородов C6H14-C10H22	0,0000453	0,000000	1	0,00	11,40	0,50	0,00	0,00	0,00
2754	Алканы C12-C19 (в пересчете на C)	0,0091629	0,000000	1	0,33	11,40	0,50	0,00	0,00	0,00

6584	%	1	3	Скважина нефтяная	2	0,00			0,00	1	4926,00 8767,00	4932,00 8767,00	2,00

Код в-ва	Наименование вещества	Выброс г/с	Выброс т/г	F	Зима Cm/ПДК	Зима Xm	Зима Um	Лето Cm/ПДК	Лето Xm	Лето Um
0333	Дигидросульфид	0,0000003	0,000000	1	0,00	11,40	0,50	0,00	0,00	0,00
0415	Смесь предельных углеводородов C1H4-C5H12	0,0003040	0,000000	1	0,00	11,40	0,50	0,00	0,00	0,00
0416	Смесь предельных углеводородов C6H14-C10H22	0,0000453	0,000000	1	0,00	11,40	0,50	0,00	0,00	0,00
2754	Алканы C12-C19 (в пересчете на C)	0,0091629	0,000000	1	0,33	11,40	0,50	0,00	0,00	0,00

6585	%	1	3	Скважина нефтяная	2	0,00			0,00	1	4987,00 8804,00	4993,00 8804,00	2,00

Код в-ва	Наименование вещества	Выброс г/с	Выброс т/г	F	Зима Cm/ПДК	Зима Xm	Зима Um	Лето Cm/ПДК	Лето Xm	Лето Um
0333	Дигидросульфид	0,0000003	0,000000	1	0,00	11,40	0,50	0,00	0,00	0,00
0415	Смесь предельных углеводородов C1H4-C5H12	0,0003040	0,000000	1	0,00	11,40	0,50	0,00	0,00	0,00
0416	Смесь предельных углеводородов C6H14-C10H22	0,0000453	0,000000	1	0,00	11,40	0,50	0,00	0,00	0,00
2754	Алканы C12-C19 (в пересчете на C)	0,0091629	0,000000	1	0,33	11,40	0,50	0,00	0,00	0,00

6586	%	1	3	Скважина нефтяная	2	0,00			0,00	1	5066,00 8751,00	5071,00 8751,00	2,00

Код в-ва	Наименование вещества	Выброс г/с	Выброс т/г	F	Зима Cm/ПДК	Зима Xm	Зима Um	Лето Cm/ПДК	Лето Xm	Лето Um
0333	Дигидросульфид	0,0000003	0,000000	1	0,00	11,40	0,50	0,00	0,00	0,00
0415	Смесь предельных углеводородов C1H4-C5H12	0,0003040	0,000000	1	0,00	11,40	0,50	0,00	0,00	0,00
0416	Смесь предельных углеводородов C6H14-C10H22	0,0000453	0,000000	1	0,00	11,40	0,50	0,00	0,00	0,00
2754	Алканы C12-C19 (в пересчете на C)	0,0091629	0,000000	1	0,33	11,40	0,50	0,00	0,00	0,00

6587	%	1	3	Скважина нефтяная	2	0,00			0,00	1	5169,00 8750,00	5175,00 8750,00	2,00

Код в-ва	Наименование вещества	Выброс г/с	Выброс т/г	F	Зима Cm/ПДК	Зима Xm	Зима Um	Лето Cm/ПДК	Лето Xm	Лето Um
0333	Дигидросульфид	0,0000003	0,000000	1	0,00	11,40	0,50	0,00	0,00	0,00
0415	Смесь предельных углеводородов C1H4-C5H12	0,0003040	0,000000	1	0,00	11,40	0,50	0,00	0,00	0,00
0416	Смесь предельных углеводородов C6H14-C10H22	0,0000453	0,000000	1	0,00	11,40	0,50	0,00	0,00	0,00
2754	Алканы C12-C19 (в пересчете на C)	0,0091629	0,000000	1	0,33	11,40	0,50	0,00	0,00	0,00

6588	%	1	3	Скважина нефтяная	2	0,00			0,00	1	6720,00 5287,00	6726,00 5287,00	2,00

Код в-ва	Наименование вещества	Выброс г/с	Выброс т/г	F	Зима Cm/ПДК	Зима Xm	Зима Um	Лето Cm/ПДК	Лето Xm	Лето Um
0333	Дигидросульфид	0,0000003	0,000000	1	0,00	11,40	0,50	0,00	0,00	0,00
0415	Смесь предельных углеводородов C1H4-C5H12	0,0003040	0,000000	1	0,00	11,40	0,50	0,00	0,00	0,00
0416	Смесь предельных углеводородов C6H14-C10H22	0,0000453	0,000000	1	0,00	11,40	0,50	0,00	0,00	0,00
2754	Алканы C12-C19 (в пересчете на C)	0,0091629	0,000000	1	0,33	11,40	0,50	0,00	0,00	0,00

6589	%	1	3	Скважина нефтяная	2	0,00			0,00	1	5521,00 8107,00	5527,00 8107,00	2,00

Код в-ва	Наименование вещества	Выброс г/с	Выброс т/г	F	Зима Cm/ПДК	Зима Xm	Зима Um	Лето Cm/ПДК	Лето Xm	Лето Um
0333	Дигидросульфид	0,0000003	0,000000	1	0,00	11,40	0,50	0,00	0,00	0,00
0415	Смесь предельных углеводородов C1H4-C5H12	0,0003040	0,000000	1	0,00	11,40	0,50	0,00	0,00	0,00
0416	Смесь предельных углеводородов C6H14-C10H22	0,0000453	0,000000	1	0,00	11,40	0,50	0,00	0,00	0,00
2754	Алканы C12-C19 (в пересчете на C)	0,0091629	0,000000	1	0,33	11,40	0,50	0,00	0,00	0,00

6590	%	1	3	Скважина нефтяная	2	0,00			0,00	1	3408,00 6565,00	3414,00 6565,00	2,00

Код в-ва	Наименование вещества	Выброс г/с	Выброс т/г	F	Зима Cm/ПДК	Зима Xm	Зима Um	Лето Cm/ПДК	Лето Xm	Лето Um
0333	Дигидросульфид	0,0000003	0,000000	1	0,00	11,40	0,50	0,00	0,00	0,00
0415	Смесь предельных углеводородов C1H4-C5H12	0,0003040	0,000000	1	0,00	11,40	0,50	0,00	0,00	0,00
0416	Смесь предельных углеводородов C6H14-C10H22	0,0000453	0,000000	1	0,00	11,40	0,50	0,00	0,00	0,00
2754	Алканы C12-C19 (в пересчете на C)	0,0091629	0,000000	1	0,33	11,40	0,50	0,00	0,00	0,00

6591	%	1	3	Скважина нефтяная	2	0,00			0,00	1	5301,00 7882,00	5307,00 7882,00	2,00

Код в-ва	Наименование вещества	Выброс г/с	Выброс т/г	F	Зима Cm/ПДК	Зима Xm	Зима Um	Лето Cm/ПДК	Лето Xm	Лето Um
0333	Дигидросульфид	0,0000003	0,000000	1	0,00	11,40	0,50	0,00	0,00	0,00
0415	Смесь предельных углеводородов C1H4-C5H12	0,0003040	0,000000	1	0,00	11,40	0,50	0,00	0,00	0,00
0416	Смесь предельных углеводородов C6H14-C10H22	0,0000453	0,000000	1	0,00	11,40	0,50	0,00	0,00	0,00
2754	Алканы C12-C19 (в пересчете на C)	0,0091629	0,000000	1	0,33	11,40	0,50	0,00	0,00	0,00

6592	%	1	3	Скважина нефтяная	2	0,00			0,00	1	5247,00 7794,00	5253,00 7794,00	2,00

Код в-ва	Наименование вещества	Выброс г/с	Выброс т/г	F	Зима Cm/ПДК	Зима Xm	Зима Um	Лето Cm/ПДК	Лето Xm	Лето Um
0333	Дигидросульфид	0,0000003	0,000000	1	0,00	11,40	0,50	0,00	0,00	0,00
0415	Смесь предельных углеводородов C1H4-C5H12	0,0003040	0,000000	1	0,00	11,40	0,50	0,00	0,00	0,00
0416	Смесь предельных углеводородов C6H14-C10H22	0,0000453	0,000000	1	0,00	11,40	0,50	0,00	0,00	0,00

2754	Алканы С12-С19 (в пересчете на С)				0,0091629	0,000000	1	0,33	11,40	0,50	0,00	0,00	0,00
6593	%	1	3	Скважина нефтяная	2	0,00			0,00	1	5503,00 7720,00	5509,00 7720,00	2,00

Код в-ва	Наименование вещества	Выброс г/с	Выброс т/г	F	Зима См/ПДК	Зима Хm	Зима Um	Лето См/ПДК	Лето Хm	Лето Um
0333	Дигидросульфид	0,0000003	0,000000	1	0,00	11,40	0,50	0,00	0,00	0,00
0415	Смесь предельных углеводородов С1Н4-С5Н12	0,0003040	0,000000	1	0,00	11,40	0,50	0,00	0,00	0,00
0416	Смесь предельных углеводородов С6Н14-С10Н22	0,0000453	0,000000	1	0,00	11,40	0,50	0,00	0,00	0,00
2754	Алканы С12-С19 (в пересчете на С)	0,0091629	0,000000	1	0,33	11,40	0,50	0,00	0,00	0,00

6594	%	1	3	Скважина нефтяная	2	0,00			0,00	1	5445,00 7742,00	5451,00 7742,00	2,00

Код в-ва	Наименование вещества	Выброс г/с	Выброс т/г	F	Зима См/ПДК	Зима Хm	Зима Um	Лето См/ПДК	Лето Хm	Лето Um
0333	Дигидросульфид	0,0000003	0,000000	1	0,00	11,40	0,50	0,00	0,00	0,00
0415	Смесь предельных углеводородов С1Н4-С5Н12	0,0003040	0,000000	1	0,00	11,40	0,50	0,00	0,00	0,00
0416	Смесь предельных углеводородов С6Н14-С10Н22	0,0000453	0,000000	1	0,00	11,40	0,50	0,00	0,00	0,00
2754	Алканы С12-С19 (в пересчете на С)	0,0091629	0,000000	1	0,33	11,40	0,50	0,00	0,00	0,00

6595	%	1	3	Скважина нефтяная	2	0,00			0,00	1	5151,00 7593,00	5157,00 7593,00	2,00

Код в-ва	Наименование вещества	Выброс г/с	Выброс т/г	F	Зима См/ПДК	Зима Хm	Зима Um	Лето См/ПДК	Лето Хm	Лето Um
0333	Дигидросульфид	0,0000003	0,000000	1	0,00	11,40	0,50	0,00	0,00	0,00
0415	Смесь предельных углеводородов С1Н4-С5Н12	0,0003040	0,000000	1	0,00	11,40	0,50	0,00	0,00	0,00
0416	Смесь предельных углеводородов С6Н14-С10Н22	0,0000453	0,000000	1	0,00	11,40	0,50	0,00	0,00	0,00
2754	Алканы С12-С19 (в пересчете на С)	0,0091629	0,000000	1	0,33	11,40	0,50	0,00	0,00	0,00

6596	%	1	3	Скважина нефтяная	2	0,00			0,00	1	5257,00 7608,00	5263,00 7608,00	2,00

Код в-ва	Наименование вещества	Выброс г/с	Выброс т/г	F	Зима См/ПДК	Зима Хm	Зима Um	Лето См/ПДК	Лето Хm	Лето Um
0333	Дигидросульфид	0,0000003	0,000000	1	0,00	11,40	0,50	0,00	0,00	0,00
0415	Смесь предельных углеводородов С1Н4-С5Н12	0,0003040	0,000000	1	0,00	11,40	0,50	0,00	0,00	0,00
0416	Смесь предельных углеводородов С6Н14-С10Н22	0,0000453	0,000000	1	0,00	11,40	0,50	0,00	0,00	0,00
2754	Алканы С12-С19 (в пересчете на С)	0,0091629	0,000000	1	0,33	11,40	0,50	0,00	0,00	0,00

6597	%	1	3	Скважина нефтяная	2	0,00			0,00	1	5154,00 7493,00	5160,00 7493,00	2,00

Код в-ва	Наименование вещества	Выброс г/с	Выброс т/г	F	Зима См/ПДК	Зима Хm	Зима Um	Лето См/ПДК	Лето Хm	Лето Um
0333	Дигидросульфид	0,0000003	0,000000	1	0,00	11,40	0,50	0,00	0,00	0,00
0415	Смесь предельных углеводородов С1Н4-С5Н12	0,0003040	0,000000	1	0,00	11,40	0,50	0,00	0,00	0,00
0416	Смесь предельных углеводородов С6Н14-С10Н22	0,0000453	0,000000	1	0,00	11,40	0,50	0,00	0,00	0,00
2754	Алканы С12-С19 (в пересчете на С)	0,0091629	0,000000	1	0,33	11,40	0,50	0,00	0,00	0,00

6598	%	1	3	Скважина нефтяная	2	0,00			0,00	1	5164,00 7439,00	5170,00 7439,00	2,00

Код в-ва	Наименование вещества	Выброс г/с	Выброс т/г	F	Зима См/ПДК	Зима Хm	Зима Um	Лето См/ПДК	Лето Хm	Лето Um
0333	Дигидросульфид	0,0000003	0,000000	1	0,00	11,40	0,50	0,00	0,00	0,00
0415	Смесь предельных углеводородов С1Н4-С5Н12	0,0003040	0,000000	1	0,00	11,40	0,50	0,00	0,00	0,00
0416	Смесь предельных углеводородов С6Н14-С10Н22	0,0000453	0,000000	1	0,00	11,40	0,50	0,00	0,00	0,00
2754	Алканы С12-С19 (в пересчете на С)	0,0091629	0,000000	1	0,33	11,40	0,50	0,00	0,00	0,00

6599	%	1	3	Скважина нефтяная	2	0,00			0,00	1	5293,00 7417,00	5299,00 7417,00	2,00

Код в-ва	Наименование вещества	Выброс г/с	Выброс т/г	F	Зима См/ПДК	Зима Хm	Зима Um	Лето См/ПДК	Лето Хm	Лето Um
0333	Дигидросульфид	0,0000003	0,000000	1	0,00	11,40	0,50	0,00	0,00	0,00
0415	Смесь предельных углеводородов С1Н4-С5Н12	0,0003040	0,000000	1	0,00	11,40	0,50	0,00	0,00	0,00

0416	Смесь предельных углеводородов C6H14-C10H22	0,0000453	0,000000	1	0,00	11,40	0,50	0,00	0,00	0,00
2754	Алканы C12-C19 (в пересчете на C)	0,0091629	0,000000	1	0,33	11,40	0,50	0,00	0,00	0,00

6600	%	1	3	Скважина нефтяная	2	0,00			0,00	1	5150,00 8388,00	5156,00 8388,00	2,00

Код в-ва	Наименование вещества	Выброс г/с	Выброс т/г	F	Зима Cm/ПДК	Зима Xm	Зима Um	Лето Cm/ПДК	Лето Xm	Лето Um
0333	Дигидросульфид	0,0000003	0,000000	1	0,00	11,40	0,50	0,00	0,00	0,00
0415	Смесь предельных углеводородов C1H4-C5H12	0,0003040	0,000000	1	0,00	11,40	0,50	0,00	0,00	0,00
0416	Смесь предельных углеводородов C6H14-C10H22	0,0000453	0,000000	1	0,00	11,40	0,50	0,00	0,00	0,00
2754	Алканы C12-C19 (в пересчете на C)	0,0091629	0,000000	1	0,33	11,40	0,50	0,00	0,00	0,00

6601	%	1	3	Скважина нефтяная	2	0,00			0,00	1	5362,00 8376,00	5368,00 8376,00	2,00

Код в-ва	Наименование вещества	Выброс г/с	Выброс т/г	F	Зима Cm/ПДК	Зима Xm	Зима Um	Лето Cm/ПДК	Лето Xm	Лето Um
0333	Дигидросульфид	0,0000003	0,000000	1	0,00	11,40	0,50	0,00	0,00	0,00
0415	Смесь предельных углеводородов C1H4-C5H12	0,0003040	0,000000	1	0,00	11,40	0,50	0,00	0,00	0,00
0416	Смесь предельных углеводородов C6H14-C10H22	0,0000453	0,000000	1	0,00	11,40	0,50	0,00	0,00	0,00
2754	Алканы C12-C19 (в пересчете на C)	0,0091629	0,000000	1	0,33	11,40	0,50	0,00	0,00	0,00

6602	%	1	3	Скважина нефтяная	2	0,00			0,00	1	5650,00 8488,00	5656,00 8488,00	2,00

Код в-ва	Наименование вещества	Выброс г/с	Выброс т/г	F	Зима Cm/ПДК	Зима Xm	Зима Um	Лето Cm/ПДК	Лето Xm	Лето Um
0333	Дигидросульфид	0,0000003	0,000000	1	0,00	11,40	0,50	0,00	0,00	0,00
0415	Смесь предельных углеводородов C1H4-C5H12	0,0003040	0,000000	1	0,00	11,40	0,50	0,00	0,00	0,00
0416	Смесь предельных углеводородов C6H14-C10H22	0,0000453	0,000000	1	0,00	11,40	0,50	0,00	0,00	0,00
2754	Алканы C12-C19 (в пересчете на C)	0,0091629	0,000000	1	0,33	11,40	0,50	0,00	0,00	0,00

6603	%	1	3	Скважина нефтяная	2	0,00			0,00	1	6298,00 8210,00	6304,00 8210,00	2,00

Код в-ва	Наименование вещества	Выброс г/с	Выброс т/г	F	Зима Cm/ПДК	Зима Xm	Зима Um	Лето Cm/ПДК	Лето Xm	Лето Um
0333	Дигидросульфид	0,0000003	0,000000	1	0,00	11,40	0,50	0,00	0,00	0,00
0415	Смесь предельных углеводородов C1H4-C5H12	0,0003040	0,000000	1	0,00	11,40	0,50	0,00	0,00	0,00
0416	Смесь предельных углеводородов C6H14-C10H22	0,0000453	0,000000	1	0,00	11,40	0,50	0,00	0,00	0,00
2754	Алканы C12-C19 (в пересчете на C)	0,0091629	0,000000	1	0,33	11,40	0,50	0,00	0,00	0,00

6604	%	1	3	Скважина нефтяная	2	0,00			0,00	1	6385,00 8220,00	6391,00 8220,00	2,00

Код в-ва	Наименование вещества	Выброс г/с	Выброс т/г	F	Зима Cm/ПДК	Зима Xm	Зима Um	Лето Cm/ПДК	Лето Xm	Лето Um
0333	Дигидросульфид	0,0000003	0,000000	1	0,00	11,40	0,50	0,00	0,00	0,00
0415	Смесь предельных углеводородов C1H4-C5H12	0,0003040	0,000000	1	0,00	11,40	0,50	0,00	0,00	0,00
0416	Смесь предельных углеводородов C6H14-C10H22	0,0000453	0,000000	1	0,00	11,40	0,50	0,00	0,00	0,00
2754	Алканы C12-C19 (в пересчете на C)	0,0091629	0,000000	1	0,33	11,40	0,50	0,00	0,00	0,00

6605	%	1	3	Скважина нефтяная	2	0,00			0,00	1	7260,00 8300,00	7266,00 8300,00	2,00

Код в-ва	Наименование вещества	Выброс г/с	Выброс т/г	F	Зима Cm/ПДК	Зима Xm	Зима Um	Лето Cm/ПДК	Лето Xm	Лето Um
0333	Дигидросульфид	0,0000003	0,000000	1	0,00	11,40	0,50	0,00	0,00	0,00
0415	Смесь предельных углеводородов C1H4-C5H12	0,0003040	0,000000	1	0,00	11,40	0,50	0,00	0,00	0,00
0416	Смесь предельных углеводородов C6H14-C10H22	0,0000453	0,000000	1	0,00	11,40	0,50	0,00	0,00	0,00
2754	Алканы C12-C19 (в пересчете на C)	0,0091629	0,000000	1	0,33	11,40	0,50	0,00	0,00	0,00

6606	%	1	3	Скважина нефтяная	2	0,00			0,00	1	3174,00 6200,00	3180,00 6200,00	2,00

Код в-ва	Наименование вещества	Выброс г/с	Выброс т/г	F	Зима Cm/ПДК	Зима Xm	Зима Um	Лето Cm/ПДК	Лето Xm	Лето Um
0333	Дигидросульфид	0,0000003	0,000000	1	0,00	11,40	0,50	0,00	0,00	0,00

0415	Смесь предельных углеводородов C1H4-C5H12	0,0003040	0,000000	1	0,00	11,40	0,50	0,00	0,00	0,00
0416	Смесь предельных углеводородов C6H14-C10H22	0,0000453	0,000000	1	0,00	11,40	0,50	0,00	0,00	0,00
2754	Алканы C12-C19 (в пересчете на C)	0,0091629	0,000000	1	0,33	11,40	0,50	0,00	0,00	0,00

6607	%	1	3	Скважина нефтяная	2	0,00			0,00	1	7413,00 7678,00	7419,00 7678,00	2,00

Код в-ва	Наименование вещества	Выброс г/с	Выброс т/г	F	Зима Cm/ПДК	Зима Xm	Зима Um	Лето Cm/ПДК	Лето Xm	Лето Um
0333	Дигидросульфид	0,0000003	0,000000	1	0,00	11,40	0,50	0,00	0,00	0,00
0415	Смесь предельных углеводородов C1H4-C5H12	0,0003040	0,000000	1	0,00	11,40	0,50	0,00	0,00	0,00
0416	Смесь предельных углеводородов C6H14-C10H22	0,0000453	0,000000	1	0,00	11,40	0,50	0,00	0,00	0,00
2754	Алканы C12-C19 (в пересчете на C)	0,0091629	0,000000	1	0,33	11,40	0,50	0,00	0,00	0,00

6608	%	1	3	Скважина нефтяная	2	0,00			0,00	1	7110,00 7440,00	7116,00 7440,00	2,00

Код в-ва	Наименование вещества	Выброс г/с	Выброс т/г	F	Зима Cm/ПДК	Зима Xm	Зима Um	Лето Cm/ПДК	Лето Xm	Лето Um
0333	Дигидросульфид	0,0000003	0,000000	1	0,00	11,40	0,50	0,00	0,00	0,00
0415	Смесь предельных углеводородов C1H4-C5H12	0,0003040	0,000000	1	0,00	11,40	0,50	0,00	0,00	0,00
0416	Смесь предельных углеводородов C6H14-C10H22	0,0000453	0,000000	1	0,00	11,40	0,50	0,00	0,00	0,00
2754	Алканы C12-C19 (в пересчете на C)	0,0091629	0,000000	1	0,33	11,40	0,50	0,00	0,00	0,00

6609	%	1	3	Скважина нефтяная	2	0,00			0,00	1	7430,00 7123,00	7436,00 7123,00	2,00

Код в-ва	Наименование вещества	Выброс г/с	Выброс т/г	F	Зима Cm/ПДК	Зима Xm	Зима Um	Лето Cm/ПДК	Лето Xm	Лето Um
0333	Дигидросульфид	0,0000003	0,000000	1	0,00	11,40	0,50	0,00	0,00	0,00
0415	Смесь предельных углеводородов C1H4-C5H12	0,0003040	0,000000	1	0,00	11,40	0,50	0,00	0,00	0,00
0416	Смесь предельных углеводородов C6H14-C10H22	0,0000453	0,000000	1	0,00	11,40	0,50	0,00	0,00	0,00
2754	Алканы C12-C19 (в пересчете на C)	0,0091629	0,000000	1	0,33	11,40	0,50	0,00	0,00	0,00

6610	%	1	3	Скважина нефтяная	2	0,00			0,00	1	7000,00 7085,00	7006,00 7085,00	2,00

Код в-ва	Наименование вещества	Выброс г/с	Выброс т/г	F	Зима Cm/ПДК	Зима Xm	Зима Um	Лето Cm/ПДК	Лето Xm	Лето Um
0333	Дигидросульфид	0,0000003	0,000000	1	0,00	11,40	0,50	0,00	0,00	0,00
0415	Смесь предельных углеводородов C1H4-C5H12	0,0003040	0,000000	1	0,00	11,40	0,50	0,00	0,00	0,00
0416	Смесь предельных углеводородов C6H14-C10H22	0,0000453	0,000000	1	0,00	11,40	0,50	0,00	0,00	0,00
2754	Алканы C12-C19 (в пересчете на C)	0,0091629	0,000000	1	0,33	11,40	0,50	0,00	0,00	0,00

6611	%	1	3	Скважина нефтяная	2	0,00			0,00	1	6660,00 7283,00	6666,00 7283,00	2,00

Код в-ва	Наименование вещества	Выброс г/с	Выброс т/г	F	Зима Cm/ПДК	Зима Xm	Зима Um	Лето Cm/ПДК	Лето Xm	Лето Um
0333	Дигидросульфид	0,0000003	0,000000	1	0,00	11,40	0,50	0,00	0,00	0,00
0415	Смесь предельных углеводородов C1H4-C5H12	0,0003040	0,000000	1	0,00	11,40	0,50	0,00	0,00	0,00
0416	Смесь предельных углеводородов C6H14-C10H22	0,0000453	0,000000	1	0,00	11,40	0,50	0,00	0,00	0,00
2754	Алканы C12-C19 (в пересчете на C)	0,0091629	0,000000	1	0,33	11,40	0,50	0,00	0,00	0,00

6612	%	1	3	Скважина нефтяная	2	0,00			0,00	1	6505,00 7435,00	6511,00 7435,00	2,00

Код в-ва	Наименование вещества	Выброс г/с	Выброс т/г	F	Зима Cm/ПДК	Зима Xm	Зима Um	Лето Cm/ПДК	Лето Xm	Лето Um
0333	Дигидросульфид	0,0000003	0,000000	1	0,00	11,40	0,50	0,00	0,00	0,00
0415	Смесь предельных углеводородов C1H4-C5H12	0,0003040	0,000000	1	0,00	11,40	0,50	0,00	0,00	0,00
0416	Смесь предельных углеводородов C6H14-C10H22	0,0000453	0,000000	1	0,00	11,40	0,50	0,00	0,00	0,00
2754	Алканы C12-C19 (в пересчете на C)	0,0091629	0,000000	1	0,33	11,40	0,50	0,00	0,00	0,00

6613	%	1	3	Скважина нефтяная	2	0,00			0,00	1	5438,00 7893,00	5444,00 7893,00	2,00

Код в-ва	Наименование вещества	Выброс г/с	Выброс т/г	F	Зима Cm/ПДК	Зима Xm	Зима Um	Лето Cm/ПДК	Лето Xm	Лето Um

0333	Дигидросульфид	0,0000003	0,000000	1	0,00	11,40	0,50	0,00	0,00	0,00
0415	Смесь предельных углеводородов C1H4-C5H12	0,0003040	0,000000	1	0,00	11,40	0,50	0,00	0,00	0,00
0416	Смесь предельных углеводородов C6H14-C10H22	0,0000453	0,000000	1	0,00	11,40	0,50	0,00	0,00	0,00
2754	Алканы C12-C19 (в пересчете на C)	0,0091629	0,000000	1	0,33	11,40	0,50	0,00	0,00	0,00

6614	%	1	3	Скважина нефтяная	2	0,00			0,00	1	5467,00 7822,00	5473,00 7822,00	2,00

Код в-ва	Наименование вещества	Выброс г/с	Выброс т/г	F	Зима Cm/ПДК	Зима Xm	Зима Um	Лето Cm/ПДК	Лето Xm	Лето Um
0333	Дигидросульфид	0,0000003	0,000000	1	0,00	11,40	0,50	0,00	0,00	0,00
0415	Смесь предельных углеводородов C1H4-C5H12	0,0003040	0,000000	1	0,00	11,40	0,50	0,00	0,00	0,00
0416	Смесь предельных углеводородов C6H14-C10H22	0,0000453	0,000000	1	0,00	11,40	0,50	0,00	0,00	0,00
2754	Алканы C12-C19 (в пересчете на C)	0,0091629	0,000000	1	0,33	11,40	0,50	0,00	0,00	0,00

6616	%	1	3	Скважина нефтяная	2	0,00			0,00	1	5733,00 7461,00	5739,00 7461,00	2,00

Код в-ва	Наименование вещества	Выброс г/с	Выброс т/г	F	Зима Cm/ПДК	Зима Xm	Зима Um	Лето Cm/ПДК	Лето Xm	Лето Um
0333	Дигидросульфид	0,0000003	0,000000	1	0,00	11,40	0,50	0,00	0,00	0,00
0415	Смесь предельных углеводородов C1H4-C5H12	0,0003040	0,000000	1	0,00	11,40	0,50	0,00	0,00	0,00
0416	Смесь предельных углеводородов C6H14-C10H22	0,0000453	0,000000	1	0,00	11,40	0,50	0,00	0,00	0,00
2754	Алканы C12-C19 (в пересчете на C)	0,0091629	0,000000	1	0,33	11,40	0,50	0,00	0,00	0,00

6617	%	1	3	Скважина нефтяная	2	0,00			0,00	1	5813,00 7281,00	5819,00 7281,00	2,00

Код в-ва	Наименование вещества	Выброс г/с	Выброс т/г	F	Зима Cm/ПДК	Зима Xm	Зима Um	Лето Cm/ПДК	Лето Xm	Лето Um
0333	Дигидросульфид	0,0000003	0,000000	1	0,00	11,40	0,50	0,00	0,00	0,00
0415	Смесь предельных углеводородов C1H4-C5H12	0,0003040	0,000000	1	0,00	11,40	0,50	0,00	0,00	0,00
0416	Смесь предельных углеводородов C6H14-C10H22	0,0000453	0,000000	1	0,00	11,40	0,50	0,00	0,00	0,00
2754	Алканы C12-C19 (в пересчете на C)	0,0091629	0,000000	1	0,33	11,40	0,50	0,00	0,00	0,00

6618	%	1	3	Скважина нефтяная	2	0,00			0,00	1	5876,00 7313,00	5882,00 7313,00	2,00

Код в-ва	Наименование вещества	Выброс г/с	Выброс т/г	F	Зима Cm/ПДК	Зима Xm	Зима Um	Лето Cm/ПДК	Лето Xm	Лето Um
0333	Дигидросульфид	0,0000003	0,000000	1	0,00	11,40	0,50	0,00	0,00	0,00
0415	Смесь предельных углеводородов C1H4-C5H12	0,0003040	0,000000	1	0,00	11,40	0,50	0,00	0,00	0,00
0416	Смесь предельных углеводородов C6H14-C10H22	0,0000453	0,000000	1	0,00	11,40	0,50	0,00	0,00	0,00
2754	Алканы C12-C19 (в пересчете на C)	0,0091629	0,000000	1	0,33	11,40	0,50	0,00	0,00	0,00

6619	%	1	3	Скважина нефтяная	2	0,00			0,00	1	5915,00 7274,00	5921,00 7274,00	2,00

Код в-ва	Наименование вещества	Выброс г/с	Выброс т/г	F	Зима Cm/ПДК	Зима Xm	Зима Um	Лето Cm/ПДК	Лето Xm	Лето Um
0333	Дигидросульфид	0,0000003	0,000000	1	0,00	11,40	0,50	0,00	0,00	0,00
0415	Смесь предельных углеводородов C1H4-C5H12	0,0003040	0,000000	1	0,00	11,40	0,50	0,00	0,00	0,00
0416	Смесь предельных углеводородов C6H14-C10H22	0,0000453	0,000000	1	0,00	11,40	0,50	0,00	0,00	0,00
2754	Алканы C12-C19 (в пересчете на C)	0,0091629	0,000000	1	0,33	11,40	0,50	0,00	0,00	0,00

6620	%	1	3	Скважина нефтяная	2	0,00			0,00	1	6075,00 7296,00	6081,00 7296,00	2,00

Код в-ва	Наименование вещества	Выброс г/с	Выброс т/г	F	Зима Cm/ПДК	Зима Xm	Зима Um	Лето Cm/ПДК	Лето Xm	Лето Um
0333	Дигидросульфид	0,0000003	0,000000	1	0,00	11,40	0,50	0,00	0,00	0,00
0415	Смесь предельных углеводородов C1H4-C5H12	0,0003040	0,000000	1	0,00	11,40	0,50	0,00	0,00	0,00
0416	Смесь предельных углеводородов C6H14-C10H22	0,0000453	0,000000	1	0,00	11,40	0,50	0,00	0,00	0,00
2754	Алканы C12-C19 (в пересчете на C)	0,0091629	0,000000	1	0,33	11,40	0,50	0,00	0,00	0,00

6621	%	1	3	Скважина нефтяная	2	0,00			0,00	1	6061,00 7218,00	6067,00 7218,00	2,00

Код в-ва	Наименование вещества	Выброс г/с	Выброс т/г	F	Зима Cm/ПДК	Зима Xm	Зима Um	Лето Cm/ПДК	Лето Xm	Лето Um
0333	Дигидросульфид	0,0000003	0,000000	1	0,00	11,40	0,50	0,00	0,00	0,00
0415	Смесь предельных углеводородов C1H4-C5H12	0,0003040	0,000000	1	0,00	11,40	0,50	0,00	0,00	0,00
0416	Смесь предельных углеводородов C6H14-C10H22	0,0000453	0,000000	1	0,00	11,40	0,50	0,00	0,00	0,00
2754	Алканы C12-C19 (в пересчете на C)	0,0091629	0,000000	1	0,33	11,40	0,50	0,00	0,00	0,00

6622	%	1	3	Скважина нефтяная	2	0,00			0,00	1	6199,00 7134,00	6205,00 7134,00	2,00

Код в-ва	Наименование вещества	Выброс г/с	Выброс т/г	F	Зима Cm/ПДК	Зима Xm	Зима Um	Лето Cm/ПДК	Лето Xm	Лето Um
0333	Дигидросульфид	0,0000003	0,000000	1	0,00	11,40	0,50	0,00	0,00	0,00
0415	Смесь предельных углеводородов C1H4-C5H12	0,0003040	0,000000	1	0,00	11,40	0,50	0,00	0,00	0,00
0416	Смесь предельных углеводородов C6H14-C10H22	0,0000453	0,000000	1	0,00	11,40	0,50	0,00	0,00	0,00
2754	Алканы C12-C19 (в пересчете на C)	0,0091629	0,000000	1	0,33	11,40	0,50	0,00	0,00	0,00

6623	%	1	3	Скважина нефтяная	2	0,00			0,00	1	4567,00 6480,00	4573,00 6480,00	2,00

Код в-ва	Наименование вещества	Выброс г/с	Выброс т/г	F	Зима Cm/ПДК	Зима Xm	Зима Um	Лето Cm/ПДК	Лето Xm	Лето Um
0333	Дигидросульфид	0,0000003	0,000000	1	0,00	11,40	0,50	0,00	0,00	0,00
0415	Смесь предельных углеводородов C1H4-C5H12	0,0003040	0,000000	1	0,00	11,40	0,50	0,00	0,00	0,00
0416	Смесь предельных углеводородов C6H14-C10H22	0,0000453	0,000000	1	0,00	11,40	0,50	0,00	0,00	0,00
2754	Алканы C12-C19 (в пересчете на C)	0,0091629	0,000000	1	0,33	11,40	0,50	0,00	0,00	0,00

6624	%	1	3	Скважина нефтяная	2	0,00			0,00	1	5158,00 8384,00	5164,00 8384,00	2,00

Код в-ва	Наименование вещества	Выброс г/с	Выброс т/г	F	Зима Cm/ПДК	Зима Xm	Зима Um	Лето Cm/ПДК	Лето Xm	Лето Um
0333	Дигидросульфид	0,0000003	0,000000	1	0,00	11,40	0,50	0,00	0,00	0,00
0415	Смесь предельных углеводородов C1H4-C5H12	0,0003040	0,000000	1	0,00	11,40	0,50	0,00	0,00	0,00
0416	Смесь предельных углеводородов C6H14-C10H22	0,0000453	0,000000	1	0,00	11,40	0,50	0,00	0,00	0,00
2754	Алканы C12-C19 (в пересчете на C)	0,0091629	0,000000	1	0,33	11,40	0,50	0,00	0,00	0,00

6625	%	1	3	Скважина нефтяная	2	0,00			0,00	1	5151,00 7131,00	5160,00 7131,00	2,00

Код в-ва	Наименование вещества	Выброс г/с	Выброс т/г	F	Зима Cm/ПДК	Зима Xm	Зима Um	Лето Cm/ПДК	Лето Xm	Лето Um
0333	Дигидросульфид	0,0000003	0,000000	1	0,00	11,40	0,50	0,00	0,00	0,00
0415	Смесь предельных углеводородов C1H4-C5H12	0,0003040	0,000000	1	0,00	11,40	0,50	0,00	0,00	0,00
0416	Смесь предельных углеводородов C6H14-C10H22	0,0000453	0,000000	1	0,00	11,40	0,50	0,00	0,00	0,00
2754	Алканы C12-C19 (в пересчете на C)	0,0091629	0,000000	1	0,33	11,40	0,50	0,00	0,00	0,00

6626	%	1	3	Скважина нефтяная	2	0,00			0,00	1	5517,00 5884,00	5523,00 5884,00	2,00

Код в-ва	Наименование вещества	Выброс г/с	Выброс т/г	F	Зима Cm/ПДК	Зима Xm	Зима Um	Лето Cm/ПДК	Лето Xm	Лето Um
0333	Дигидросульфид	0,0000003	0,000000	1	0,00	11,40	0,50	0,00	0,00	0,00
0415	Смесь предельных углеводородов C1H4-C5H12	0,0003040	0,000000	1	0,00	11,40	0,50	0,00	0,00	0,00
0416	Смесь предельных углеводородов C6H14-C10H22	0,0000453	0,000000	1	0,00	11,40	0,50	0,00	0,00	0,00
2754	Алканы C12-C19 (в пересчете на C)	0,0091629	0,000000	1	0,33	11,40	0,50	0,00	0,00	0,00

6627	%	1	3	Скважина нефтяная	2	0,00			0,00	1	5563,00 6962,00	5569,00 6962,00	2,00

Код в-ва	Наименование вещества	Выброс г/с	Выброс т/г	F	Зима Cm/ПДК	Зима Xm	Зима Um	Лето Cm/ПДК	Лето Xm	Лето Um
0333	Дигидросульфид	0,0000003	0,000000	1	0,00	11,40	0,50	0,00	0,00	0,00
0415	Смесь предельных углеводородов C1H4-C5H12	0,0003040	0,000000	1	0,00	11,40	0,50	0,00	0,00	0,00
0416	Смесь предельных углеводородов C6H14-C10H22	0,0000453	0,000000	1	0,00	11,40	0,50	0,00	0,00	0,00
2754	Алканы C12-C19 (в пересчете на C)	0,0091629	0,000000	1	0,33	11,40	0,50	0,00	0,00	0,00

6628	%	1	3	Скважина нефтяная	2	0,00			0,00	1	5355,00 8379,00	5361,00 8379,00	2,00

Код в-ва	Наименование вещества	Выброс г/с	Выброс т/г	F	Зима Cm/ПДК	Зима Xm	Зима Um	Лето Cm/ПДК	Лето Xm	Лето Um
0333	Дигидросульфид	0,0000003	0,000000	1	0,00	11,40	0,50	0,00	0,00	0,00
0415	Смесь предельных углеводородов C1H4-C5H12	0,0003040	0,000000	1	0,00	11,40	0,50	0,00	0,00	0,00
0416	Смесь предельных углеводородов C6H14-C10H22	0,0000453	0,000000	1	0,00	11,40	0,50	0,00	0,00	0,00
2754	Алканы C12-C19 (в пересчете на C)	0,0091629	0,000000	1	0,33	11,40	0,50	0,00	0,00	0,00

6629	%	1	3	Скважина нефтяная	2	0,00			0,00	1	4703,00 8593,00	4709,00 8593,00	2,00

Код в-ва	Наименование вещества	Выброс г/с	Выброс т/г	F	Зима Cm/ПДК	Зима Xm	Зима Um	Лето Cm/ПДК	Лето Xm	Лето Um
0333	Дигидросульфид	0,0000003	0,000000	1	0,00	11,40	0,50	0,00	0,00	0,00
0415	Смесь предельных углеводородов C1H4-C5H12	0,0003040	0,000000	1	0,00	11,40	0,50	0,00	0,00	0,00
0416	Смесь предельных углеводородов C6H14-C10H22	0,0000453	0,000000	1	0,00	11,40	0,50	0,00	0,00	0,00
2754	Алканы C12-C19 (в пересчете на C)	0,0091629	0,000000	1	0,33	11,40	0,50	0,00	0,00	0,00

6630	%	1	3	Скважина нефтяная	2	0,00			0,00	1	5379,00 7591,00	5385,00 7591,00	2,00

Код в-ва	Наименование вещества	Выброс г/с	Выброс т/г	F	Зима Cm/ПДК	Зима Xm	Зима Um	Лето Cm/ПДК	Лето Xm	Лето Um
0333	Дигидросульфид	0,0000003	0,000000	1	0,00	11,40	0,50	0,00	0,00	0,00
0415	Смесь предельных углеводородов C1H4-C5H12	0,0003040	0,000000	1	0,00	11,40	0,50	0,00	0,00	0,00
0416	Смесь предельных углеводородов C6H14-C10H22	0,0000453	0,000000	1	0,00	11,40	0,50	0,00	0,00	0,00
2754	Алканы C12-C19 (в пересчете на C)	0,0091629	0,000000	1	0,33	11,40	0,50	0,00	0,00	0,00

6631	%	1	3	Скважина нефтяная	2	0,00			0,00	1	5479,00 7564,00	5485,00 7564,00	2,00

Код в-ва	Наименование вещества	Выброс г/с	Выброс т/г	F	Зима Cm/ПДК	Зима Xm	Зима Um	Лето Cm/ПДК	Лето Xm	Лето Um
0333	Дигидросульфид	0,0000003	0,000000	1	0,00	11,40	0,50	0,00	0,00	0,00
0415	Смесь предельных углеводородов C1H4-C5H12	0,0003040	0,000000	1	0,00	11,40	0,50	0,00	0,00	0,00
0416	Смесь предельных углеводородов C6H14-C10H22	0,0000453	0,000000	1	0,00	11,40	0,50	0,00	0,00	0,00
2754	Алканы C12-C19 (в пересчете на C)	0,0091629	0,000000	1	0,33	11,40	0,50	0,00	0,00	0,00

6632	%	1	3	Скважина нефтяная	2	0,00			0,00	1	5330,00 7481,00	5336,00 7481,00	2,00

Код в-ва	Наименование вещества	Выброс г/с	Выброс т/г	F	Зима Cm/ПДК	Зима Xm	Зима Um	Лето Cm/ПДК	Лето Xm	Лето Um
0333	Дигидросульфид	0,0000003	0,000000	1	0,00	11,40	0,50	0,00	0,00	0,00
0415	Смесь предельных углеводородов C1H4-C5H12	0,0003040	0,000000	1	0,00	11,40	0,50	0,00	0,00	0,00
0416	Смесь предельных углеводородов C6H14-C10H22	0,0000453	0,000000	1	0,00	11,40	0,50	0,00	0,00	0,00
2754	Алканы C12-C19 (в пересчете на C)	0,0091629	0,000000	1	0,33	11,40	0,50	0,00	0,00	0,00

6633	%	1	3	Скважина нефтяная	2	0,00			0,00	1	5429,00 7457,00	5435,00 7457,00	2,00

Код в-ва	Наименование вещества	Выброс г/с	Выброс т/г	F	Зима Cm/ПДК	Зима Xm	Зима Um	Лето Cm/ПДК	Лето Xm	Лето Um
0333	Дигидросульфид	0,0000003	0,000000	1	0,00	11,40	0,50	0,00	0,00	0,00
0415	Смесь предельных углеводородов C1H4-C5H12	0,0003040	0,000000	1	0,00	11,40	0,50	0,00	0,00	0,00
0416	Смесь предельных углеводородов C6H14-C10H22	0,0000453	0,000000	1	0,00	11,40	0,50	0,00	0,00	0,00
2754	Алканы C12-C19 (в пересчете на C)	0,0091629	0,000000	1	0,33	11,40	0,50	0,00	0,00	0,00

6634	%	1	3	Скважина нефтяная	2	0,00			0,00	1	5442,00 7405,00	5448,00 7405,00	2,00

Код в-ва	Наименование вещества	Выброс г/с	Выброс т/г	F	Зима Cm/ПДК	Зима Xm	Зима Um	Лето Cm/ПДК	Лето Xm	Лето Um
0333	Дигидросульфид	0,0000003	0,000000	1	0,00	11,40	0,50	0,00	0,00	0,00
0415	Смесь предельных углеводородов C1H4-C5H12	0,0003040	0,000000	1	0,00	11,40	0,50	0,00	0,00	0,00
0416	Смесь предельных углеводородов C6H14-C10H22	0,0000453	0,000000	1	0,00	11,40	0,50	0,00	0,00	0,00

2754	Алканы С12-С19 (в пересчете на С)				0,0091629	0,000000	1	0,33	11,40	0,50	0,00	0,00	0,00
6635	%	1	3	Скважина нефтяная	2	0,00			0,00	1	5544,00 7450,00	5550,00 7450,00	2,00

Код в-ва	Наименование вещества	Выброс г/с	Выброс т/г	F	Зима См/ПДК	Зима Хm	Зима Um	Лето См/ПДК	Лето Хm	Лето Um
0333	Дигидросульфид	0,0000003	0,000000	1	0,00	11,40	0,50	0,00	0,00	0,00
0415	Смесь предельных углеводородов С1Н4-С5Н12	0,0003040	0,000000	1	0,00	11,40	0,50	0,00	0,00	0,00
0416	Смесь предельных углеводородов С6Н14-С10Н22	0,0000453	0,000000	1	0,00	11,40	0,50	0,00	0,00	0,00
2754	Алканы С12-С19 (в пересчете на С)	0,0091629	0,000000	1	0,33	11,40	0,50	0,00	0,00	0,00
6636	%	1	3	Скважина нефтяная	2	0,00			0,00	1	5596,00 7431,00	5601,00 7431,00	2,00

Код в-ва	Наименование вещества	Выброс г/с	Выброс т/г	F	Зима См/ПДК	Зима Хm	Зима Um	Лето См/ПДК	Лето Хm	Лето Um
0333	Дигидросульфид	0,0000003	0,000000	1	0,00	11,40	0,50	0,00	0,00	0,00
0415	Смесь предельных углеводородов С1Н4-С5Н12	0,0003040	0,000000	1	0,00	11,40	0,50	0,00	0,00	0,00
0416	Смесь предельных углеводородов С6Н14-С10Н22	0,0000453	0,000000	1	0,00	11,40	0,50	0,00	0,00	0,00
2754	Алканы С12-С19 (в пересчете на С)	0,0091629	0,000000	1	0,33	11,40	0,50	0,00	0,00	0,00
6637	%	1	3	Скважина нефтяная	2	0,00			0,00	1	5730,00 7284,00	5736,00 7284,00	2,00

Код в-ва	Наименование вещества	Выброс г/с	Выброс т/г	F	Зима См/ПДК	Зима Хm	Зима Um	Лето См/ПДК	Лето Хm	Лето Um
0333	Дигидросульфид	0,0000003	0,000000	1	0,00	11,40	0,50	0,00	0,00	0,00
0415	Смесь предельных углеводородов С1Н4-С5Н12	0,0003040	0,000000	1	0,00	11,40	0,50	0,00	0,00	0,00
0416	Смесь предельных углеводородов С6Н14-С10Н22	0,0000453	0,000000	1	0,00	11,40	0,50	0,00	0,00	0,00
2754	Алканы С12-С19 (в пересчете на С)	0,0091629	0,000000	1	0,33	11,40	0,50	0,00	0,00	0,00
6638	%	1	3	Скважина нефтяная	2	0,00			0,00	1	5895,00 7155,00	5901,00 7155,00	2,00

Код в-ва	Наименование вещества	Выброс г/с	Выброс т/г	F	Зима См/ПДК	Зима Хm	Зима Um	Лето См/ПДК	Лето Хm	Лето Um
0333	Дигидросульфид	0,0000003	0,000000	1	0,00	11,40	0,50	0,00	0,00	0,00
0415	Смесь предельных углеводородов С1Н4-С5Н12	0,0003040	0,000000	1	0,00	11,40	0,50	0,00	0,00	0,00
0416	Смесь предельных углеводородов С6Н14-С10Н22	0,0000453	0,000000	1	0,00	11,40	0,50	0,00	0,00	0,00
2754	Алканы С12-С19 (в пересчете на С)	0,0091629	0,000000	1	0,33	11,40	0,50	0,00	0,00	0,00
6639	%	1	3	Скважина нефтяная	2	0,00			0,00	1	6164,00 7559,00	6170,00 7559,00	2,00

Код в-ва	Наименование вещества	Выброс г/с	Выброс т/г	F	Зима См/ПДК	Зима Хm	Зима Um	Лето См/ПДК	Лето Хm	Лето Um
0333	Дигидросульфид	0,0000003	0,000000	1	0,00	11,40	0,50	0,00	0,00	0,00
0415	Смесь предельных углеводородов С1Н4-С5Н12	0,0003040	0,000000	1	0,00	11,40	0,50	0,00	0,00	0,00
0416	Смесь предельных углеводородов С6Н14-С10Н22	0,0000453	0,000000	1	0,00	11,40	0,50	0,00	0,00	0,00
2754	Алканы С12-С19 (в пересчете на С)	0,0091629	0,000000	1	0,33	11,40	0,50	0,00	0,00	0,00
6640	%	1	3	Скважина нефтяная	2	0,00			0,00	1	6070,00 7607,00	6076,00 7607,00	2,00

Код в-ва	Наименование вещества	Выброс г/с	Выброс т/г	F	Зима См/ПДК	Зима Хm	Зима Um	Лето См/ПДК	Лето Хm	Лето Um
0333	Дигидросульфид	0,0000003	0,000000	1	0,00	11,40	0,50	0,00	0,00	0,00
0415	Смесь предельных углеводородов С1Н4-С5Н12	0,0003040	0,000000	1	0,00	11,40	0,50	0,00	0,00	0,00
0416	Смесь предельных углеводородов С6Н14-С10Н22	0,0000453	0,000000	1	0,00	11,40	0,50	0,00	0,00	0,00
2754	Алканы С12-С19 (в пересчете на С)	0,0091629	0,000000	1	0,33	11,40	0,50	0,00	0,00	0,00
6641	%	1	3	Скважина нефтяная	2	0,00			0,00	1	6276,00 7806,00	6282,00 7806,00	2,00

Код в-ва	Наименование вещества	Выброс г/с	Выброс т/г	F	Зима См/ПДК	Зима Хm	Зима Um	Лето См/ПДК	Лето Хm	Лето Um
0333	Дигидросульфид	0,0000003	0,000000	1	0,00	11,40	0,50	0,00	0,00	0,00
0415	Смесь предельных углеводородов С1Н4-С5Н12	0,0003040	0,000000	1	0,00	11,40	0,50	0,00	0,00	0,00

0416	Смесь предельных углеводородов C6H14-C10H22	0,0000453	0,000000	1	0,00	11,40	0,50	0,00	0,00	0,00
2754	Алканы C12-C19 (в пересчете на C)	0,0091629	0,000000	1	0,33	11,40	0,50	0,00	0,00	0,00

6642	%	1	3	Скважина нефтяная	2	0,00			0,00	1	6329,00 7880,00	6335,00 7880,00	2,00

Код в-ва	Наименование вещества	Выброс г/с	Выброс т/г	F	Зима Cm/ПДК	Зима Xm	Зима Um	Лето Cm/ПДК	Лето Xm	Лето Um
0333	Дигидросульфид	0,0000003	0,000000	1	0,00	11,40	0,50	0,00	0,00	0,00
0415	Смесь предельных углеводородов C1H4-C5H12	0,0003040	0,000000	1	0,00	11,40	0,50	0,00	0,00	0,00
0416	Смесь предельных углеводородов C6H14-C10H22	0,0000453	0,000000	1	0,00	11,40	0,50	0,00	0,00	0,00
2754	Алканы C12-C19 (в пересчете на C)	0,0091629	0,000000	1	0,33	11,40	0,50	0,00	0,00	0,00

6643	%	1	3	Скважина нефтяная	2	0,00			0,00	1	6221,00 7918,00	6227,00 7918,00	2,00

Код в-ва	Наименование вещества	Выброс г/с	Выброс т/г	F	Зима Cm/ПДК	Зима Xm	Зима Um	Лето Cm/ПДК	Лето Xm	Лето Um
0333	Дигидросульфид	0,0000003	0,000000	1	0,00	11,40	0,50	0,00	0,00	0,00
0415	Смесь предельных углеводородов C1H4-C5H12	0,0003040	0,000000	1	0,00	11,40	0,50	0,00	0,00	0,00
0416	Смесь предельных углеводородов C6H14-C10H22	0,0000453	0,000000	1	0,00	11,40	0,50	0,00	0,00	0,00
2754	Алканы C12-C19 (в пересчете на C)	0,0091629	0,000000	1	0,33	11,40	0,50	0,00	0,00	0,00

6644	%	1	3	Скважина нефтяная	2	0,00			0,00	1	6271,00 7955,00	6277,00 7955,00	2,00

Код в-ва	Наименование вещества	Выброс г/с	Выброс т/г	F	Зима Cm/ПДК	Зима Xm	Зима Um	Лето Cm/ПДК	Лето Xm	Лето Um
0333	Дигидросульфид	0,0000003	0,000000	1	0,00	11,40	0,50	0,00	0,00	0,00
0415	Смесь предельных углеводородов C1H4-C5H12	0,0003040	0,000000	1	0,00	11,40	0,50	0,00	0,00	0,00
0416	Смесь предельных углеводородов C6H14-C10H22	0,0000453	0,000000	1	0,00	11,40	0,50	0,00	0,00	0,00
2754	Алканы C12-C19 (в пересчете на C)	0,0091629	0,000000	1	0,33	11,40	0,50	0,00	0,00	0,00

6645	%	1	3	Скважина нефтяная	2	0,00			0,00	1	6839,00 7936,00	6845,00 7936,00	2,00

Код в-ва	Наименование вещества	Выброс г/с	Выброс т/г	F	Зима Cm/ПДК	Зима Xm	Зима Um	Лето Cm/ПДК	Лето Xm	Лето Um
0333	Дигидросульфид	0,0000003	0,000000	1	0,00	11,40	0,50	0,00	0,00	0,00
0415	Смесь предельных углеводородов C1H4-C5H12	0,0003040	0,000000	1	0,00	11,40	0,50	0,00	0,00	0,00
0416	Смесь предельных углеводородов C6H14-C10H22	0,0000453	0,000000	1	0,00	11,40	0,50	0,00	0,00	0,00
2754	Алканы C12-C19 (в пересчете на C)	0,0091629	0,000000	1	0,33	11,40	0,50	0,00	0,00	0,00

6646	%	1	3	Скважина нефтяная	2	0,00			0,00	1	6540,00 6878,00	6549,00 6878,00	2,00

Код в-ва	Наименование вещества	Выброс г/с	Выброс т/г	F	Зима Cm/ПДК	Зима Xm	Зима Um	Лето Cm/ПДК	Лето Xm	Лето Um
0333	Дигидросульфид	0,0000003	0,000000	1	0,00	11,40	0,50	0,00	0,00	0,00
0415	Смесь предельных углеводородов C1H4-C5H12	0,0003040	0,000000	1	0,00	11,40	0,50	0,00	0,00	0,00
0416	Смесь предельных углеводородов C6H14-C10H22	0,0000453	0,000000	1	0,00	11,40	0,50	0,00	0,00	0,00
2754	Алканы C12-C19 (в пересчете на C)	0,0091629	0,000000	1	0,33	11,40	0,50	0,00	0,00	0,00

6647	%	1	3	Скважина нефтяная	2	0,00			0,00	1	6902,00 6773,00	6911,00 6773,00	2,00

Код в-ва	Наименование вещества	Выброс г/с	Выброс т/г	F	Зима Cm/ПДК	Зима Xm	Зима Um	Лето Cm/ПДК	Лето Xm	Лето Um
0333	Дигидросульфид	0,0000003	0,000000	1	0,00	11,40	0,50	0,00	0,00	0,00
0415	Смесь предельных углеводородов C1H4-C5H12	0,0003040	0,000000	1	0,00	11,40	0,50	0,00	0,00	0,00
0416	Смесь предельных углеводородов C6H14-C10H22	0,0000453	0,000000	1	0,00	11,40	0,50	0,00	0,00	0,00
2754	Алканы C12-C19 (в пересчете на C)	0,0091629	0,000000	1	0,33	11,40	0,50	0,00	0,00	0,00

6648	%	1	3	Скважина нефтяная	2	0,00			0,00	1	7150,00 6624,00	7156,00 6624,00	2,00

Код в-ва	Наименование вещества	Выброс г/с	Выброс т/г	F	Зима Cm/ПДК	Зима Xm	Зима Um	Лето Cm/ПДК	Лето Xm	Лето Um
0333	Дигидросульфид	0,0000003	0,000000	1	0,00	11,40	0,50	0,00	0,00	0,00

0415	Смесь предельных углеводородов C1H4-C5H12	0,0003040	0,000000	1	0,00	11,40	0,50	0,00	0,00	0,00
0416	Смесь предельных углеводородов C6H14-C10H22	0,0000453	0,000000	1	0,00	11,40	0,50	0,00	0,00	0,00
2754	Алканы C12-C19 (в пересчете на C)	0,0091629	0,000000	1	0,33	11,40	0,50	0,00	0,00	0,00

6649	%	1	3	Скважина нефтяная	2	0,00			0,00	1	6653,00 6412,00	6659,00 6412,00	2,00

Код в-ва	Наименование вещества	Выброс г/с	Выброс т/г	F	Зима Cm/ПДК	Зима Xm	Зима Um	Лето Cm/ПДК	Лето Xm	Лето Um
0333	Дигидросульфид	0,0000003	0,000000	1	0,00	11,40	0,50	0,00	0,00	0,00
0415	Смесь предельных углеводородов C1H4-C5H12	0,0003040	0,000000	1	0,00	11,40	0,50	0,00	0,00	0,00
0416	Смесь предельных углеводородов C6H14-C10H22	0,0000453	0,000000	1	0,00	11,40	0,50	0,00	0,00	0,00
2754	Алканы C12-C19 (в пересчете на C)	0,0091629	0,000000	1	0,33	11,40	0,50	0,00	0,00	0,00

6650	%	1	3	Скважина нефтяная	2	0,00			0,00	1	6627,00 6331,00	6633,00 6331,00	2,00

Код в-ва	Наименование вещества	Выброс г/с	Выброс т/г	F	Зима Cm/ПДК	Зима Xm	Зима Um	Лето Cm/ПДК	Лето Xm	Лето Um
0333	Дигидросульфид	0,0000003	0,000000	1	0,00	11,40	0,50	0,00	0,00	0,00
0415	Смесь предельных углеводородов C1H4-C5H12	0,0003040	0,000000	1	0,00	11,40	0,50	0,00	0,00	0,00
0416	Смесь предельных углеводородов C6H14-C10H22	0,0000453	0,000000	1	0,00	11,40	0,50	0,00	0,00	0,00
2754	Алканы C12-C19 (в пересчете на C)	0,0091629	0,000000	1	0,33	11,40	0,50	0,00	0,00	0,00

6651	%	1	3	Скважина нефтяная	2	0,00			0,00	1	6762,00 6350,00	6768,00 6350,00	2,00

Код в-ва	Наименование вещества	Выброс г/с	Выброс т/г	F	Зима Cm/ПДК	Зима Xm	Зима Um	Лето Cm/ПДК	Лето Xm	Лето Um
0333	Дигидросульфид	0,0000003	0,000000	1	0,00	11,40	0,50	0,00	0,00	0,00
0415	Смесь предельных углеводородов C1H4-C5H12	0,0003040	0,000000	1	0,00	11,40	0,50	0,00	0,00	0,00
0416	Смесь предельных углеводородов C6H14-C10H22	0,0000453	0,000000	1	0,00	11,40	0,50	0,00	0,00	0,00
2754	Алканы C12-C19 (в пересчете на C)	0,0091629	0,000000	1	0,33	11,40	0,50	0,00	0,00	0,00

6652	%	1	3	Скважина нефтяная	2	0,00			0,00	1	6832,00 6362,00	6838,00 6362,00	2,00

Код в-ва	Наименование вещества	Выброс г/с	Выброс т/г	F	Зима Cm/ПДК	Зима Xm	Зима Um	Лето Cm/ПДК	Лето Xm	Лето Um
0333	Дигидросульфид	0,0000003	0,000000	1	0,00	11,40	0,50	0,00	0,00	0,00
0415	Смесь предельных углеводородов C1H4-C5H12	0,0003040	0,000000	1	0,00	11,40	0,50	0,00	0,00	0,00
0416	Смесь предельных углеводородов C6H14-C10H22	0,0000453	0,000000	1	0,00	11,40	0,50	0,00	0,00	0,00
2754	Алканы C12-C19 (в пересчете на C)	0,0091629	0,000000	1	0,33	11,40	0,50	0,00	0,00	0,00

6653	%	1	3	Скважина нефтяная	2	0,00			0,00	1	6880,00 6379,00	6888,00 6379,00	2,00

Код в-ва	Наименование вещества	Выброс г/с	Выброс т/г	F	Зима Cm/ПДК	Зима Xm	Зима Um	Лето Cm/ПДК	Лето Xm	Лето Um
0333	Дигидросульфид	0,0000003	0,000000	1	0,00	11,40	0,50	0,00	0,00	0,00
0415	Смесь предельных углеводородов C1H4-C5H12	0,0003040	0,000000	1	0,00	11,40	0,50	0,00	0,00	0,00
0416	Смесь предельных углеводородов C6H14-C10H22	0,0000453	0,000000	1	0,00	11,40	0,50	0,00	0,00	0,00
2754	Алканы C12-C19 (в пересчете на C)	0,0091629	0,000000	1	0,33	11,40	0,50	0,00	0,00	0,00

6654	%	1	3	Скважина нефтяная	2	0,00			0,00	1	6800,00 6139,00	6806,00 6139,00	2,00

Код в-ва	Наименование вещества	Выброс г/с	Выброс т/г	F	Зима Cm/ПДК	Зима Xm	Зима Um	Лето Cm/ПДК	Лето Xm	Лето Um
0333	Дигидросульфид	0,0000003	0,000000	1	0,00	11,40	0,50	0,00	0,00	0,00
0415	Смесь предельных углеводородов C1H4-C5H12	0,0003040	0,000000	1	0,00	11,40	0,50	0,00	0,00	0,00
0416	Смесь предельных углеводородов C6H14-C10H22	0,0000453	0,000000	1	0,00	11,40	0,50	0,00	0,00	0,00
2754	Алканы C12-C19 (в пересчете на C)	0,0091629	0,000000	1	0,33	11,40	0,50	0,00	0,00	0,00

6655	%	1	3	Скважина нефтяная	2	0,00			0,00	1	6893,00 6183,00	6899,00 6183,00	2,00

Код в-ва	Наименование вещества	Выброс г/с	Выброс т/г	F	Зима Cm/ПДК	Зима Xm	Зима Um	Лето Cm/ПДК	Лето Xm	Лето Um

0333	Дигидросульфид	0,0000003	0,000000	1	0,00	11,40	0,50	0,00	0,00	0,00
0415	Смесь предельных углеводородов C1H4-C5H12	0,0003040	0,000000	1	0,00	11,40	0,50	0,00	0,00	0,00
0416	Смесь предельных углеводородов C6H14-C10H22	0,0000453	0,000000	1	0,00	11,40	0,50	0,00	0,00	0,00
2754	Алканы C12-C19 (в пересчете на C)	0,0091629	0,000000	1	0,33	11,40	0,50	0,00	0,00	0,00

6656	%	1	3	Скважина нефтяная	2	0,00			0,00	1	6694,00 6107,00	6700,00 6107,00	2,00

Код в-ва	Наименование вещества	Выброс г/с	Выброс т/г	F	Зима Cm/ПДК	Зима Xm	Зима Um	Лето Cm/ПДК	Лето Xm	Лето Um
0333	Дигидросульфид	0,0000003	0,000000	1	0,00	11,40	0,50	0,00	0,00	0,00
0415	Смесь предельных углеводородов C1H4-C5H12	0,0003040	0,000000	1	0,00	11,40	0,50	0,00	0,00	0,00
0416	Смесь предельных углеводородов C6H14-C10H22	0,0000453	0,000000	1	0,00	11,40	0,50	0,00	0,00	0,00
2754	Алканы C12-C19 (в пересчете на C)	0,0091629	0,000000	1	0,33	11,40	0,50	0,00	0,00	0,00

6657	%	1	3	Скважина нефтяная	2	0,00			0,00	1	6555,00 6142,00	6561,00 6140,00	2,00

Код в-ва	Наименование вещества	Выброс г/с	Выброс т/г	F	Зима Cm/ПДК	Зима Xm	Зима Um	Лето Cm/ПДК	Лето Xm	Лето Um
0333	Дигидросульфид	0,0000003	0,000000	1	0,00	11,40	0,50	0,00	0,00	0,00
0415	Смесь предельных углеводородов C1H4-C5H12	0,0003040	0,000000	1	0,00	11,40	0,50	0,00	0,00	0,00
0416	Смесь предельных углеводородов C6H14-C10H22	0,0000453	0,000000	1	0,00	11,40	0,50	0,00	0,00	0,00
2754	Алканы C12-C19 (в пересчете на C)	0,0091629	0,000000	1	0,33	11,40	0,50	0,00	0,00	0,00

6658	%	1	3	Скважина нефтяная	2	0,00			0,00	1	6369,00 6038,00	6375,00 6038,00	2,00

Код в-ва	Наименование вещества	Выброс г/с	Выброс т/г	F	Зима Cm/ПДК	Зима Xm	Зима Um	Лето Cm/ПДК	Лето Xm	Лето Um
0333	Дигидросульфид	0,0000003	0,000000	1	0,00	11,40	0,50	0,00	0,00	0,00
0415	Смесь предельных углеводородов C1H4-C5H12	0,0003040	0,000000	1	0,00	11,40	0,50	0,00	0,00	0,00
0416	Смесь предельных углеводородов C6H14-C10H22	0,0000453	0,000000	1	0,00	11,40	0,50	0,00	0,00	0,00
2754	Алканы C12-C19 (в пересчете на C)	0,0091629	0,000000	1	0,33	11,40	0,50	0,00	0,00	0,00

6659	%	1	3	Скважина нефтяная	2	0,00			0,00	1	6626,00 6330,00	6630,00 6330,00	2,00

Код в-ва	Наименование вещества	Выброс г/с	Выброс т/г	F	Зима Cm/ПДК	Зима Xm	Зима Um	Лето Cm/ПДК	Лето Xm	Лето Um
0333	Дигидросульфид	0,0000003	0,000000	1	0,00	11,40	0,50	0,00	0,00	0,00
0415	Смесь предельных углеводородов C1H4-C5H12	0,0003040	0,000000	1	0,00	11,40	0,50	0,00	0,00	0,00
0416	Смесь предельных углеводородов C6H14-C10H22	0,0000453	0,000000	1	0,00	11,40	0,50	0,00	0,00	0,00
2754	Алканы C12-C19 (в пересчете на C)	0,0091629	0,000000	1	0,33	11,40	0,50	0,00	0,00	0,00

6660	%	1	3	Скважина нефтяная	2	0,00			0,00	1	6655,00 6411,00	6661,00 6411,00	2,00

Код в-ва	Наименование вещества	Выброс г/с	Выброс т/г	F	Зима Cm/ПДК	Зима Xm	Зима Um	Лето Cm/ПДК	Лето Xm	Лето Um
0333	Дигидросульфид	0,0000003	0,000000	1	0,00	11,40	0,50	0,00	0,00	0,00
0415	Смесь предельных углеводородов C1H4-C5H12	0,0003040	0,000000	1	0,00	11,40	0,50	0,00	0,00	0,00
0416	Смесь предельных углеводородов C6H14-C10H22	0,0000453	0,000000	1	0,00	11,40	0,50	0,00	0,00	0,00
2754	Алканы C12-C19 (в пересчете на C)	0,0091629	0,000000	1	0,33	11,40	0,50	0,00	0,00	0,00

6661	%	1	3	Скважина нефтяная	2	0,00			0,00	1	6383,00 6298,00	6389,00 6289,00	2,00

Код в-ва	Наименование вещества	Выброс г/с	Выброс т/г	F	Зима Cm/ПДК	Зима Xm	Зима Um	Лето Cm/ПДК	Лето Xm	Лето Um
0333	Дигидросульфид	0,0000003	0,000000	1	0,00	11,40	0,50	0,00	0,00	0,00
0415	Смесь предельных углеводородов C1H4-C5H12	0,0003040	0,000000	1	0,00	11,40	0,50	0,00	0,00	0,00
0416	Смесь предельных углеводородов C6H14-C10H22	0,0000453	0,000000	1	0,00	11,40	0,50	0,00	0,00	0,00
2754	Алканы C12-C19 (в пересчете на C)	0,0091629	0,000000	1	0,33	11,40	0,50	0,00	0,00	0,00

6662	%	1	3	Скважина нефтяная	2	0,00			0,00	1	6267,00 6324,00	6273,00 6324,00	2,00

Код в-ва	Наименование вещества	Выброс г/с	Выброс т/г	F	Зима Cm/ПДК	Зима Xm	Зима Um	Лето Cm/ПДК	Лето Xm	Лето Um
0333	Дигидросульфид	0,0000003	0,000000	1	0,00	11,40	0,50	0,00	0,00	0,00
0415	Смесь предельных углеводородов C1H4-C5H12	0,0003040	0,000000	1	0,00	11,40	0,50	0,00	0,00	0,00
0416	Смесь предельных углеводородов C6H14-C10H22	0,0000453	0,000000	1	0,00	11,40	0,50	0,00	0,00	0,00
2754	Алканы C12-C19 (в пересчете на C)	0,0091629	0,000000	1	0,33	11,40	0,50	0,00	0,00	0,00

6663	%	1	3	Скважина нефтяная	2	0,00			0,00	1	6172,00 6299,00	6178,00 6299,00	2,00

Код в-ва	Наименование вещества	Выброс г/с	Выброс т/г	F	Зима Cm/ПДК	Зима Xm	Зима Um	Лето Cm/ПДК	Лето Xm	Лето Um
0333	Дигидросульфид	0,0000003	0,000000	1	0,00	11,40	0,50	0,00	0,00	0,00
0415	Смесь предельных углеводородов C1H4-C5H12	0,0003040	0,000000	1	0,00	11,40	0,50	0,00	0,00	0,00
0416	Смесь предельных углеводородов C6H14-C10H22	0,0000453	0,000000	1	0,00	11,40	0,50	0,00	0,00	0,00
2754	Алканы C12-C19 (в пересчете на C)	0,0091629	0,000000	1	0,33	11,40	0,50	0,00	0,00	0,00

6664	%	1	3	Скважина нефтяная	2	0,00			0,00	1	6008,00 6251,00	6014,00 6251,00	2,00

Код в-ва	Наименование вещества	Выброс г/с	Выброс т/г	F	Зима Cm/ПДК	Зима Xm	Зима Um	Лето Cm/ПДК	Лето Xm	Лето Um
0333	Дигидросульфид	0,0000003	0,000000	1	0,00	11,40	0,50	0,00	0,00	0,00
0415	Смесь предельных углеводородов C1H4-C5H12	0,0003040	0,000000	1	0,00	11,40	0,50	0,00	0,00	0,00
0416	Смесь предельных углеводородов C6H14-C10H22	0,0000453	0,000000	1	0,00	11,40	0,50	0,00	0,00	0,00
2754	Алканы C12-C19 (в пересчете на C)	0,0091629	0,000000	1	0,33	11,40	0,50	0,00	0,00	0,00

6665	%	1	3	Скважина нефтяная	2	0,00			0,00	1	5980,00 6061,00	5986,00 6061,00	2,00

Код в-ва	Наименование вещества	Выброс г/с	Выброс т/г	F	Зима Cm/ПДК	Зима Xm	Зима Um	Лето Cm/ПДК	Лето Xm	Лето Um
0333	Дигидросульфид	0,0000003	0,000000	1	0,00	11,40	0,50	0,00	0,00	0,00
0415	Смесь предельных углеводородов C1H4-C5H12	0,0003040	0,000000	1	0,00	11,40	0,50	0,00	0,00	0,00
0416	Смесь предельных углеводородов C6H14-C10H22	0,0000453	0,000000	1	0,00	11,40	0,50	0,00	0,00	0,00
2754	Алканы C12-C19 (в пересчете на C)	0,0091629	0,000000	1	0,33	11,40	0,50	0,00	0,00	0,00

6666	%	1	3	Скважина нефтяная	2	0,00			0,00	1	6089,00 6425,00	6095,00 6425,00	2,00

Код в-ва	Наименование вещества	Выброс г/с	Выброс т/г	F	Зима Cm/ПДК	Зима Xm	Зима Um	Лето Cm/ПДК	Лето Xm	Лето Um
0333	Дигидросульфид	0,0000003	0,000000	1	0,00	11,40	0,50	0,00	0,00	0,00
0415	Смесь предельных углеводородов C1H4-C5H12	0,0003040	0,000000	1	0,00	11,40	0,50	0,00	0,00	0,00
0416	Смесь предельных углеводородов C6H14-C10H22	0,0000453	0,000000	1	0,00	11,40	0,50	0,00	0,00	0,00
2754	Алканы C12-C19 (в пересчете на C)	0,0091629	0,000000	1	0,33	11,40	0,50	0,00	0,00	0,00

6667	%	1	3	Скважина нефтяная	2	0,00			0,00	1	6840,00 7837,00	6846,00 7837,00	2,00

Код в-ва	Наименование вещества	Выброс г/с	Выброс т/г	F	Зима Cm/ПДК	Зима Xm	Зима Um	Лето Cm/ПДК	Лето Xm	Лето Um
0333	Дигидросульфид	0,0000003	0,000000	1	0,00	11,40	0,50	0,00	0,00	0,00
0415	Смесь предельных углеводородов C1H4-C5H12	0,0003040	0,000000	1	0,00	11,40	0,50	0,00	0,00	0,00
0416	Смесь предельных углеводородов C6H14-C10H22	0,0000453	0,000000	1	0,00	11,40	0,50	0,00	0,00	0,00
2754	Алканы C12-C19 (в пересчете на C)	0,0091629	0,000000	1	0,33	11,40	0,50	0,00	0,00	0,00

6668	%	1	3	Скважина нефтяная	2	0,00			0,00	1	6420,00 7228,00	6426,00 7228,00	2,00

Код в-ва	Наименование вещества	Выброс г/с	Выброс т/г	F	Зима Cm/ПДК	Зима Xm	Зима Um	Лето Cm/ПДК	Лето Xm	Лето Um
0333	Дигидросульфид	0,0000003	0,000000	1	0,00	11,40	0,50	0,00	0,00	0,00
0415	Смесь предельных углеводородов C1H4-C5H12	0,0003040	0,000000	1	0,00	11,40	0,50	0,00	0,00	0,00
0416	Смесь предельных углеводородов C6H14-C10H22	0,0000453	0,000000	1	0,00	11,40	0,50	0,00	0,00	0,00
2754	Алканы C12-C19 (в пересчете на C)	0,0091629	0,000000	1	0,33	11,40	0,50	0,00	0,00	0,00

6669	%	1	3	Скважина нефтяная	2	0,00			0,00	1	5478,00 6950,00	5484,00 6950,00	2,00

Код в-ва	Наименование вещества	Выброс г/с	Выброс т/г	F	Зима Cm/ПДК	Зима Xm	Зима Um	Лето Cm/ПДК	Лето Xm	Лето Um
0333	Дигидросульфид	0,0000003	0,000000	1	0,00	11,40	0,50	0,00	0,00	0,00
0415	Смесь предельных углеводородов C1H4-C5H12	0,0003040	0,000000	1	0,00	11,40	0,50	0,00	0,00	0,00
0416	Смесь предельных углеводородов C6H14-C10H22	0,0000453	0,000000	1	0,00	11,40	0,50	0,00	0,00	0,00
2754	Алканы C12-C19 (в пересчете на C)	0,0091629	0,000000	1	0,33	11,40	0,50	0,00	0,00	0,00

6670	%	1	3	Скважина нефтяная	2	0,00			0,00	1	5564,00 6864,00	5570,00 6864,00	2,00

Код в-ва	Наименование вещества	Выброс г/с	Выброс т/г	F	Зима Cm/ПДК	Зима Xm	Зима Um	Лето Cm/ПДК	Лето Xm	Лето Um
0333	Дигидросульфид	0,0000003	0,000000	1	0,00	11,40	0,50	0,00	0,00	0,00
0415	Смесь предельных углеводородов C1H4-C5H12	0,0003040	0,000000	1	0,00	11,40	0,50	0,00	0,00	0,00
0416	Смесь предельных углеводородов C6H14-C10H22	0,0000453	0,000000	1	0,00	11,40	0,50	0,00	0,00	0,00
2754	Алканы C12-C19 (в пересчете на C)	0,0091629	0,000000	1	0,33	11,40	0,50	0,00	0,00	0,00

6671	%	1	3	Скважина нефтяная	2	0,00			0,00	1	5593,00 6832,00	5599,00 6832,00	2,00

Код в-ва	Наименование вещества	Выброс г/с	Выброс т/г	F	Зима Cm/ПДК	Зима Xm	Зима Um	Лето Cm/ПДК	Лето Xm	Лето Um
0333	Дигидросульфид	0,0000003	0,000000	1	0,00	11,40	0,50	0,00	0,00	0,00
0415	Смесь предельных углеводородов C1H4-C5H12	0,0003040	0,000000	1	0,00	11,40	0,50	0,00	0,00	0,00
0416	Смесь предельных углеводородов C6H14-C10H22	0,0000453	0,000000	1	0,00	11,40	0,50	0,00	0,00	0,00
2754	Алканы C12-C19 (в пересчете на C)	0,0091629	0,000000	1	0,33	11,40	0,50	0,00	0,00	0,00

6672	%	1	3	Скважина нефтяная	2	0,00			0,00	1	5524,00 6881,00	5530,00 6881,00	2,00

Код в-ва	Наименование вещества	Выброс г/с	Выброс т/г	F	Зима Cm/ПДК	Зима Xm	Зима Um	Лето Cm/ПДК	Лето Xm	Лето Um
0333	Дигидросульфид	0,0000003	0,000000	1	0,00	11,40	0,50	0,00	0,00	0,00
0415	Смесь предельных углеводородов C1H4-C5H12	0,0003040	0,000000	1	0,00	11,40	0,50	0,00	0,00	0,00
0416	Смесь предельных углеводородов C6H14-C10H22	0,0000453	0,000000	1	0,00	11,40	0,50	0,00	0,00	0,00
2754	Алканы C12-C19 (в пересчете на C)	0,0091629	0,000000	1	0,33	11,40	0,50	0,00	0,00	0,00

6673	%	1	3	Скважина нефтяная	2	0,00			0,00	1	5452,00 6793,00	5458,00 6793,00	2,00

Код в-ва	Наименование вещества	Выброс г/с	Выброс т/г	F	Зима Cm/ПДК	Зима Xm	Зима Um	Лето Cm/ПДК	Лето Xm	Лето Um
0333	Дигидросульфид	0,0000003	0,000000	1	0,00	11,40	0,50	0,00	0,00	0,00
0415	Смесь предельных углеводородов C1H4-C5H12	0,0003040	0,000000	1	0,00	11,40	0,50	0,00	0,00	0,00
0416	Смесь предельных углеводородов C6H14-C10H22	0,0000453	0,000000	1	0,00	11,40	0,50	0,00	0,00	0,00
2754	Алканы C12-C19 (в пересчете на C)	0,0091629	0,000000	1	0,33	11,40	0,50	0,00	0,00	0,00

6674	%	1	3	Скважина нефтяная	2	0,00			0,00	1	5479,00 6948,00	5485,00 6948,00	2,00

Код в-ва	Наименование вещества	Выброс г/с	Выброс т/г	F	Зима Cm/ПДК	Зима Xm	Зима Um	Лето Cm/ПДК	Лето Xm	Лето Um
0333	Дигидросульфид	0,0000003	0,000000	1	0,00	11,40	0,50	0,00	0,00	0,00
0415	Смесь предельных углеводородов C1H4-C5H12	0,0003040	0,000000	1	0,00	11,40	0,50	0,00	0,00	0,00
0416	Смесь предельных углеводородов C6H14-C10H22	0,0000453	0,000000	1	0,00	11,40	0,50	0,00	0,00	0,00
2754	Алканы C12-C19 (в пересчете на C)	0,0091629	0,000000	1	0,33	11,40	0,50	0,00	0,00	0,00

6675	%	1	3	Скважина нефтяная	2	0,00			0,00	1	5334,00 6776,00	5340,00 6776,00	2,00

Код в-ва	Наименование вещества	Выброс г/с	Выброс т/г	F	Зима Cm/ПДК	Зима Xm	Зима Um	Лето Cm/ПДК	Лето Xm	Лето Um
0333	Дигидросульфид	0,0000003	0,000000	1	0,00	11,40	0,50	0,00	0,00	0,00
0415	Смесь предельных углеводородов C1H4-C5H12	0,0003040	0,000000	1	0,00	11,40	0,50	0,00	0,00	0,00
0416	Смесь предельных углеводородов C6H14-C10H22	0,0000453	0,000000	1	0,00	11,40	0,50	0,00	0,00	0,00

2754	Алканы С12-С19 (в пересчете на С)				0,0091629	0,000000	1	0,33	11,40	0,50	0,00	0,00	0,00
6676	%	1	3	Скважина нефтяная	2	0,00			0,00	1	5347,00 6697,00	5353,00 6697,00	2,00

Код в-ва	Наименование вещества	Выброс г/с	Выброс т/г	F	Зима См/ПДК	Зима Хm	Зима Um	Лето См/ПДК	Лето Хm	Лето Um
0333	Дигидросульфид	0,0000003	0,000000	1	0,00	11,40	0,50	0,00	0,00	0,00
0415	Смесь предельных углеводородов С1Н4-С5Н12	0,0003040	0,000000	1	0,00	11,40	0,50	0,00	0,00	0,00
0416	Смесь предельных углеводородов С6Н14-С10Н22	0,0000453	0,000000	1	0,00	11,40	0,50	0,00	0,00	0,00
2754	Алканы С12-С19 (в пересчете на С)	0,0091629	0,000000	1	0,33	11,40	0,50	0,00	0,00	0,00

6677	%	1	3	Скважина нефтяная	2	0,00			0,00	1	5294,00 6643,00	5300,00 6643,00	2,00

Код в-ва	Наименование вещества	Выброс г/с	Выброс т/г	F	Зима См/ПДК	Зима Хm	Зима Um	Лето См/ПДК	Лето Хm	Лето Um
0333	Дигидросульфид	0,0000003	0,000000	1	0,00	11,40	0,50	0,00	0,00	0,00
0415	Смесь предельных углеводородов С1Н4-С5Н12	0,0003040	0,000000	1	0,00	11,40	0,50	0,00	0,00	0,00
0416	Смесь предельных углеводородов С6Н14-С10Н22	0,0000453	0,000000	1	0,00	11,40	0,50	0,00	0,00	0,00
2754	Алканы С12-С19 (в пересчете на С)	0,0091629	0,000000	1	0,33	11,40	0,50	0,00	0,00	0,00

6678	%	1	3	Скважина нефтяная	2	0,00			0,00	1	5365,00 6619,00	5361,00 6619,00	2,00

Код в-ва	Наименование вещества	Выброс г/с	Выброс т/г	F	Зима См/ПДК	Зима Хm	Зима Um	Лето См/ПДК	Лето Хm	Лето Um
0333	Дигидросульфид	0,0000003	0,000000	1	0,00	11,40	0,50	0,00	0,00	0,00
0415	Смесь предельных углеводородов С1Н4-С5Н12	0,0003040	0,000000	1	0,00	11,40	0,50	0,00	0,00	0,00
0416	Смесь предельных углеводородов С6Н14-С10Н22	0,0000453	0,000000	1	0,00	11,40	0,50	0,00	0,00	0,00
2754	Алканы С12-С19 (в пересчете на С)	0,0091629	0,000000	1	0,33	11,40	0,50	0,00	0,00	0,00

6679	%	1	3	Скважина нефтяная	2	0,00			0,00	1	6498,00 6647,00	6504,00 6647,00	2,00

Код в-ва	Наименование вещества	Выброс г/с	Выброс т/г	F	Зима См/ПДК	Зима Хm	Зима Um	Лето См/ПДК	Лето Хm	Лето Um
0333	Дигидросульфид	0,0000003	0,000000	1	0,00	11,40	0,50	0,00	0,00	0,00
0415	Смесь предельных углеводородов С1Н4-С5Н12	0,0003040	0,000000	1	0,00	11,40	0,50	0,00	0,00	0,00
0416	Смесь предельных углеводородов С6Н14-С10Н22	0,0000453	0,000000	1	0,00	11,40	0,50	0,00	0,00	0,00
2754	Алканы С12-С19 (в пересчете на С)	0,0091629	0,000000	1	0,33	11,40	0,50	0,00	0,00	0,00

6680	%	1	3	Скважина нефтяная	2	0,00			0,00	1	5586,00 6570,00	5590,00 6570,00	2,00

Код в-ва	Наименование вещества	Выброс г/с	Выброс т/г	F	Зима См/ПДК	Зима Хm	Зима Um	Лето См/ПДК	Лето Хm	Лето Um
0333	Дигидросульфид	0,0000003	0,000000	1	0,00	11,40	0,50	0,00	0,00	0,00
0415	Смесь предельных углеводородов С1Н4-С5Н12	0,0003040	0,000000	1	0,00	11,40	0,50	0,00	0,00	0,00
0416	Смесь предельных углеводородов С6Н14-С10Н22	0,0000453	0,000000	1	0,00	11,40	0,50	0,00	0,00	0,00
2754	Алканы С12-С19 (в пересчете на С)	0,0091629	0,000000	1	0,33	11,40	0,50	0,00	0,00	0,00

6681	%	1	3	Скважина нефтяная	2	0,00			0,00	1	5728,00 6558,00	5734,00 6558,00	2,00

Код в-ва	Наименование вещества	Выброс г/с	Выброс т/г	F	Зима См/ПДК	Зима Хm	Зима Um	Лето См/ПДК	Лето Хm	Лето Um
0333	Дигидросульфид	0,0000003	0,000000	1	0,00	11,40	0,50	0,00	0,00	0,00
0415	Смесь предельных углеводородов С1Н4-С5Н12	0,0003040	0,000000	1	0,00	11,40	0,50	0,00	0,00	0,00
0416	Смесь предельных углеводородов С6Н14-С10Н22	0,0000453	0,000000	1	0,00	11,40	0,50	0,00	0,00	0,00
2754	Алканы С12-С19 (в пересчете на С)	0,0091629	0,000000	1	0,33	11,40	0,50	0,00	0,00	0,00

6682	%	1	3	Скважина нефтяная	2	0,00			0,00	1	5959,00 6769,00	5965,00 6769,00	2,00

Код в-ва	Наименование вещества	Выброс г/с	Выброс т/г	F	Зима См/ПДК	Зима Хm	Зима Um	Лето См/ПДК	Лето Хm	Лето Um
0333	Дигидросульфид	0,0000003	0,000000	1	0,00	11,40	0,50	0,00	0,00	0,00
0415	Смесь предельных углеводородов С1Н4-С5Н12	0,0003040	0,000000	1	0,00	11,40	0,50	0,00	0,00	0,00

0416	Смесь предельных углеводородов C6H14-C10H22	0,0000453	0,000000	1	0,00	11,40	0,50	0,00	0,00	0,00
2754	Алканы C12-C19 (в пересчете на C)	0,0091629	0,000000	1	0,33	11,40	0,50	0,00	0,00	0,00

6683	%	1	3	Скважина нефтяная	2	0,00			0,00	1	6012,00 6818,00	6018,00 6818,00	2,00

Код в-ва	Наименование вещества	Выброс г/с	Выброс т/г	F	Зима Cm/ПДК	Зима Xm	Зима Um	Лето Cm/ПДК	Лето Xm	Лето Um
0333	Дигидросульфид	0,0000003	0,000000	1	0,00	11,40	0,50	0,00	0,00	0,00
0415	Смесь предельных углеводородов C1H4-C5H12	0,0003040	0,000000	1	0,00	11,40	0,50	0,00	0,00	0,00
0416	Смесь предельных углеводородов C6H14-C10H22	0,0000453	0,000000	1	0,00	11,40	0,50	0,00	0,00	0,00
2754	Алканы C12-C19 (в пересчете на C)	0,0091629	0,000000	1	0,33	11,40	0,50	0,00	0,00	0,00

6684	%	1	3	Скважина нефтяная	2	0,00			0,00	1	6106,00 6769,00	6112,00 6769,00	2,00

Код в-ва	Наименование вещества	Выброс г/с	Выброс т/г	F	Зима Cm/ПДК	Зима Xm	Зима Um	Лето Cm/ПДК	Лето Xm	Лето Um
0333	Дигидросульфид	0,0000003	0,000000	1	0,00	11,40	0,50	0,00	0,00	0,00
0415	Смесь предельных углеводородов C1H4-C5H12	0,0003040	0,000000	1	0,00	11,40	0,50	0,00	0,00	0,00
0416	Смесь предельных углеводородов C6H14-C10H22	0,0000453	0,000000	1	0,00	11,40	0,50	0,00	0,00	0,00
2754	Алканы C12-C19 (в пересчете на C)	0,0091629	0,000000	1	0,33	11,40	0,50	0,00	0,00	0,00

6685	%	1	3	Скважина нефтяная	2	0,00			0,00	1	6163,00 6814,00	6169,00 6814,00	2,00

Код в-ва	Наименование вещества	Выброс г/с	Выброс т/г	F	Зима Cm/ПДК	Зима Xm	Зима Um	Лето Cm/ПДК	Лето Xm	Лето Um
0333	Дигидросульфид	0,0000003	0,000000	1	0,00	11,40	0,50	0,00	0,00	0,00
0415	Смесь предельных углеводородов C1H4-C5H12	0,0003040	0,000000	1	0,00	11,40	0,50	0,00	0,00	0,00
0416	Смесь предельных углеводородов C6H14-C10H22	0,0000453	0,000000	1	0,00	11,40	0,50	0,00	0,00	0,00
2754	Алканы C12-C19 (в пересчете на C)	0,0091629	0,000000	1	0,33	11,40	0,50	0,00	0,00	0,00

6686	%	1	3	Скважина нефтяная	2	0,00			0,00	1	6064,00 6712,00	6070,00 6712,00	2,00

Код в-ва	Наименование вещества	Выброс г/с	Выброс т/г	F	Зима Cm/ПДК	Зима Xm	Зима Um	Лето Cm/ПДК	Лето Xm	Лето Um
0333	Дигидросульфид	0,0000003	0,000000	1	0,00	11,40	0,50	0,00	0,00	0,00
0415	Смесь предельных углеводородов C1H4-C5H12	0,0003040	0,000000	1	0,00	11,40	0,50	0,00	0,00	0,00
0416	Смесь предельных углеводородов C6H14-C10H22	0,0000453	0,000000	1	0,00	11,40	0,50	0,00	0,00	0,00
2754	Алканы C12-C19 (в пересчете на C)	0,0091629	0,000000	1	0,33	11,40	0,50	0,00	0,00	0,00

6687	%	1	3	Скважина нефтяная	2	0,00			0,00	1	5989,00 6701,00	5995,00 6701,00	2,00

Код в-ва	Наименование вещества	Выброс г/с	Выброс т/г	F	Зима Cm/ПДК	Зима Xm	Зима Um	Лето Cm/ПДК	Лето Xm	Лето Um
0333	Дигидросульфид	0,0000003	0,000000	1	0,00	11,40	0,50	0,00	0,00	0,00
0415	Смесь предельных углеводородов C1H4-C5H12	0,0003040	0,000000	1	0,00	11,40	0,50	0,00	0,00	0,00
0416	Смесь предельных углеводородов C6H14-C10H22	0,0000453	0,000000	1	0,00	11,40	0,50	0,00	0,00	0,00
2754	Алканы C12-C19 (в пересчете на C)	0,0091629	0,000000	1	0,33	11,40	0,50	0,00	0,00	0,00

6688	%	1	3	Скважина нефтяная	2	0,00			0,00	1	5958,00 6768,00	5964,00 6768,00	2,00

Код в-ва	Наименование вещества	Выброс г/с	Выброс т/г	F	Зима Cm/ПДК	Зима Xm	Зима Um	Лето Cm/ПДК	Лето Xm	Лето Um
0333	Дигидросульфид	0,0000003	0,000000	1	0,00	11,40	0,50	0,00	0,00	0,00
0415	Смесь предельных углеводородов C1H4-C5H12	0,0003040	0,000000	1	0,00	11,40	0,50	0,00	0,00	0,00
0416	Смесь предельных углеводородов C6H14-C10H22	0,0000453	0,000000	1	0,00	11,40	0,50	0,00	0,00	0,00
2754	Алканы C12-C19 (в пересчете на C)	0,0091629	0,000000	1	0,33	11,40	0,50	0,00	0,00	0,00

6689	%	1	3	Скважина нефтяная	2	0,00			0,00	1	5958,00 6621,00	5964,00 6621,00	2,00

Код в-ва	Наименование вещества	Выброс г/с	Выброс т/г	F	Зима Cm/ПДК	Зима Xm	Зима Um	Лето Cm/ПДК	Лето Xm	Лето Um
0333	Дигидросульфид	0,0000003	0,000000	1	0,00	11,40	0,50	0,00	0,00	0,00

0415	Смесь предельных углеводородов C1H4-C5H12	0,0003040	0,000000	1	0,00	11,40	0,50	0,00	0,00	0,00
0416	Смесь предельных углеводородов C6H14-C10H22	0,0000453	0,000000	1	0,00	11,40	0,50	0,00	0,00	0,00
2754	Алканы C12-C19 (в пересчете на C)	0,0091629	0,000000	1	0,33	11,40	0,50	0,00	0,00	0,00

6690	%	1	3	Скважина нефтяная	2	0,00			0,00	1	6028,00 6586,00	6034,00 6586,00	2,00

Код в-ва	Наименование вещества	Выброс г/с	Выброс т/г	F	Зима Cm/ПДК	Зима Xm	Зима Um	Лето Cm/ПДК	Лето Xm	Лето Um
0333	Дигидросульфид	0,0000003	0,000000	1	0,00	11,40	0,50	0,00	0,00	0,00
0415	Смесь предельных углеводородов C1H4-C5H12	0,0003040	0,000000	1	0,00	11,40	0,50	0,00	0,00	0,00
0416	Смесь предельных углеводородов C6H14-C10H22	0,0000453	0,000000	1	0,00	11,40	0,50	0,00	0,00	0,00
2754	Алканы C12-C19 (в пересчете на C)	0,0091629	0,000000	1	0,33	11,40	0,50	0,00	0,00	0,00

6691	%	1	3	Скважина нефтяная	2	0,00			0,00	1	6155,00 6897,00	6161,00 6897,00	2,00

Код в-ва	Наименование вещества	Выброс г/с	Выброс т/г	F	Зима Cm/ПДК	Зима Xm	Зима Um	Лето Cm/ПДК	Лето Xm	Лето Um
0333	Дигидросульфид	0,0000003	0,000000	1	0,00	11,40	0,50	0,00	0,00	0,00
0415	Смесь предельных углеводородов C1H4-C5H12	0,0003040	0,000000	1	0,00	11,40	0,50	0,00	0,00	0,00
0416	Смесь предельных углеводородов C6H14-C10H22	0,0000453	0,000000	1	0,00	11,40	0,50	0,00	0,00	0,00
2754	Алканы C12-C19 (в пересчете на C)	0,0091629	0,000000	1	0,33	11,40	0,50	0,00	0,00	0,00

6692	%	1	3	Скважина нефтяная	2	0,00			0,00	1	6231,00 6641,00	6237,00 6641,00	2,00

Код в-ва	Наименование вещества	Выброс г/с	Выброс т/г	F	Зима Cm/ПДК	Зима Xm	Зима Um	Лето Cm/ПДК	Лето Xm	Лето Um
0333	Дигидросульфид	0,0000003	0,000000	1	0,00	11,40	0,50	0,00	0,00	0,00
0415	Смесь предельных углеводородов C1H4-C5H12	0,0003040	0,000000	1	0,00	11,40	0,50	0,00	0,00	0,00
0416	Смесь предельных углеводородов C6H14-C10H22	0,0000453	0,000000	1	0,00	11,40	0,50	0,00	0,00	0,00
2754	Алканы C12-C19 (в пересчете на C)	0,0091629	0,000000	1	0,33	11,40	0,50	0,00	0,00	0,00

6693	%	1	3	Скважина нефтяная	2	0,00			0,00	1	6235,00 6539,00	6239,00 6539,00	2,00

Код в-ва	Наименование вещества	Выброс г/с	Выброс т/г	F	Зима Cm/ПДК	Зима Xm	Зима Um	Лето Cm/ПДК	Лето Xm	Лето Um
0333	Дигидросульфид	0,0000003	0,000000	1	0,00	11,40	0,50	0,00	0,00	0,00
0415	Смесь предельных углеводородов C1H4-C5H12	0,0003040	0,000000	1	0,00	11,40	0,50	0,00	0,00	0,00
0416	Смесь предельных углеводородов C6H14-C10H22	0,0000453	0,000000	1	0,00	11,40	0,50	0,00	0,00	0,00
2754	Алканы C12-C19 (в пересчете на C)	0,0091629	0,000000	1	0,33	11,40	0,50	0,00	0,00	0,00

6694	%	1	3	Скважина нефтяная	2	0,00			0,00	1	6133,00 6487,00	6139,00 6487,00	2,00

Код в-ва	Наименование вещества	Выброс г/с	Выброс т/г	F	Зима Cm/ПДК	Зима Xm	Зима Um	Лето Cm/ПДК	Лето Xm	Лето Um
0333	Дигидросульфид	0,0000003	0,000000	1	0,00	11,40	0,50	0,00	0,00	0,00
0415	Смесь предельных углеводородов C1H4-C5H12	0,0003040	0,000000	1	0,00	11,40	0,50	0,00	0,00	0,00
0416	Смесь предельных углеводородов C6H14-C10H22	0,0000453	0,000000	1	0,00	11,40	0,50	0,00	0,00	0,00
2754	Алканы C12-C19 (в пересчете на C)	0,0091629	0,000000	1	0,33	11,40	0,50	0,00	0,00	0,00

6695	%	1	3	Скважина нефтяная	2	0,00			0,00	1	5504,00 6351,00	5510,00 6351,00	2,00

Код в-ва	Наименование вещества	Выброс г/с	Выброс т/г	F	Зима Cm/ПДК	Зима Xm	Зима Um	Лето Cm/ПДК	Лето Xm	Лето Um
0333	Дигидросульфид	0,0000003	0,000000	1	0,00	11,40	0,50	0,00	0,00	0,00
0415	Смесь предельных углеводородов C1H4-C5H12	0,0003040	0,000000	1	0,00	11,40	0,50	0,00	0,00	0,00
0416	Смесь предельных углеводородов C6H14-C10H22	0,0000453	0,000000	1	0,00	11,40	0,50	0,00	0,00	0,00
2754	Алканы C12-C19 (в пересчете на C)	0,0091629	0,000000	1	0,33	11,40	0,50	0,00	0,00	0,00

6696	%	1	3	Скважина нефтяная	2	0,00			0,00	1	5665,00 6414,00	5671,00 6414,00	2,00

Код в-ва	Наименование вещества	Выброс г/с	Выброс т/г	F	Зима Cm/ПДК	Зима Xm	Зима Um	Лето Cm/ПДК	Лето Xm	Лето Um

0333	Дигидросульфид	0,0000003	0,000000	1	0,00	11,40	0,50	0,00	0,00	0,00
0415	Смесь предельных углеводородов C1H4-C5H12	0,0003040	0,000000	1	0,00	11,40	0,50	0,00	0,00	0,00
0416	Смесь предельных углеводородов C6H14-C10H22	0,0000453	0,000000	1	0,00	11,40	0,50	0,00	0,00	0,00
2754	Алканы C12-C19 (в пересчете на C)	0,0091629	0,000000	1	0,33	11,40	0,50	0,00	0,00	0,00

6697	%	1	3	Скважина нефтяная	2	0,00			0,00	1	5722,00 6308,00	5728,00 6308,00	2,00

Код в-ва	Наименование вещества	Выброс г/с	Выброс т/г	F	Зима Cm/ПДК	Зима Xm	Зима Um	Лето Cm/ПДК	Лето Xm	Лето Um
0333	Дигидросульфид	0,0000003	0,000000	1	0,00	11,40	0,50	0,00	0,00	0,00
0415	Смесь предельных углеводородов C1H4-C5H12	0,0003040	0,000000	1	0,00	11,40	0,50	0,00	0,00	0,00
0416	Смесь предельных углеводородов C6H14-C10H22	0,0000453	0,000000	1	0,00	11,40	0,50	0,00	0,00	0,00
2754	Алканы C12-C19 (в пересчете на C)	0,0091629	0,000000	1	0,33	11,40	0,50	0,00	0,00	0,00

6698	%	1	3	Скважина нефтяная	2	0,00			0,00	1	5731,00 6166,00	5737,00 6166,00	2,00

Код в-ва	Наименование вещества	Выброс г/с	Выброс т/г	F	Зима Cm/ПДК	Зима Xm	Зима Um	Лето Cm/ПДК	Лето Xm	Лето Um
0333	Дигидросульфид	0,0000003	0,000000	1	0,00	11,40	0,50	0,00	0,00	0,00
0415	Смесь предельных углеводородов C1H4-C5H12	0,0003040	0,000000	1	0,00	11,40	0,50	0,00	0,00	0,00
0416	Смесь предельных углеводородов C6H14-C10H22	0,0000453	0,000000	1	0,00	11,40	0,50	0,00	0,00	0,00
2754	Алканы C12-C19 (в пересчете на C)	0,0091629	0,000000	1	0,33	11,40	0,50	0,00	0,00	0,00

6699	%	1	3	Скважина нефтяная	2	0,00			0,00	1	5686,00 5996,00	5692,00 5996,00	2,00

Код в-ва	Наименование вещества	Выброс г/с	Выброс т/г	F	Зима Cm/ПДК	Зима Xm	Зима Um	Лето Cm/ПДК	Лето Xm	Лето Um
0333	Дигидросульфид	0,0000003	0,000000	1	0,00	11,40	0,50	0,00	0,00	0,00
0415	Смесь предельных углеводородов C1H4-C5H12	0,0003040	0,000000	1	0,00	11,40	0,50	0,00	0,00	0,00
0416	Смесь предельных углеводородов C6H14-C10H22	0,0000453	0,000000	1	0,00	11,40	0,50	0,00	0,00	0,00
2754	Алканы C12-C19 (в пересчете на C)	0,0091629	0,000000	1	0,33	11,40	0,50	0,00	0,00	0,00

6700	%	1	3	Скважина нефтяная	2	0,00			0,00	1	5526,00 6782,00	5532,00 6782,00	2,00

Код в-ва	Наименование вещества	Выброс г/с	Выброс т/г	F	Зима Cm/ПДК	Зима Xm	Зима Um	Лето Cm/ПДК	Лето Xm	Лето Um
0333	Дигидросульфид	0,0000003	0,000000	1	0,00	11,40	0,50	0,00	0,00	0,00
0415	Смесь предельных углеводородов C1H4-C5H12	0,0003040	0,000000	1	0,00	11,40	0,50	0,00	0,00	0,00
0416	Смесь предельных углеводородов C6H14-C10H22	0,0000453	0,000000	1	0,00	11,40	0,50	0,00	0,00	0,00
2754	Алканы C12-C19 (в пересчете на C)	0,0091629	0,000000	1	0,33	11,40	0,50	0,00	0,00	0,00

6701	%	1	3	Скважина нефтяная	2	0,00			0,00	1	5659,00 6485,00	5665,00 6485,00	2,00

Код в-ва	Наименование вещества	Выброс г/с	Выброс т/г	F	Зима Cm/ПДК	Зима Xm	Зима Um	Лето Cm/ПДК	Лето Xm	Лето Um
0333	Дигидросульфид	0,0000003	0,000000	1	0,00	11,40	0,50	0,00	0,00	0,00
0415	Смесь предельных углеводородов C1H4-C5H12	0,0003040	0,000000	1	0,00	11,40	0,50	0,00	0,00	0,00
0416	Смесь предельных углеводородов C6H14-C10H22	0,0000453	0,000000	1	0,00	11,40	0,50	0,00	0,00	0,00
2754	Алканы C12-C19 (в пересчете на C)	0,0091629	0,000000	1	0,33	11,40	0,50	0,00	0,00	0,00

6702	%	1	3	Скважина нефтяная	2	0,00			0,00	1	6087,00 6641,00	6093,00 6641,00	2,00

Код в-ва	Наименование вещества	Выброс г/с	Выброс т/г	F	Зима Cm/ПДК	Зима Xm	Зима Um	Лето Cm/ПДК	Лето Xm	Лето Um
0333	Дигидросульфид	0,0000003	0,000000	1	0,00	11,40	0,50	0,00	0,00	0,00
0415	Смесь предельных углеводородов C1H4-C5H12	0,0003040	0,000000	1	0,00	11,40	0,50	0,00	0,00	0,00
0416	Смесь предельных углеводородов C6H14-C10H22	0,0000453	0,000000	1	0,00	11,40	0,50	0,00	0,00	0,00
2754	Алканы C12-C19 (в пересчете на C)	0,0091629	0,000000	1	0,33	11,40	0,50	0,00	0,00	0,00

6703	%	1	3	Скважина нефтяная	2	0,00			0,00	1	6157,00 6597,00	6163,00 6597,00	2,00

Код в-ва	Наименование вещества	Выброс г/с	Выброс т/г	F	Зима Cm/ПДК	Зима Xm	Зима Um	Лето Cm/ПДК	Лето Xm	Лето Um
0333	Дигидросульфид	0,0000003	0,000000	1	0,00	11,40	0,50	0,00	0,00	0,00
0415	Смесь предельных углеводородов C1H4-C5H12	0,0003040	0,000000	1	0,00	11,40	0,50	0,00	0,00	0,00
0416	Смесь предельных углеводородов C6H14-C10H22	0,0000453	0,000000	1	0,00	11,40	0,50	0,00	0,00	0,00
2754	Алканы C12-C19 (в пересчете на C)	0,0091629	0,000000	1	0,33	11,40	0,50	0,00	0,00	0,00

6704	%	1	3	Скважина нефтяная	2	0,00			0,00	1	6346,00 6881,00	6352,00 6881,00	2,00

Код в-ва	Наименование вещества	Выброс г/с	Выброс т/г	F	Зима Cm/ПДК	Зима Xm	Зима Um	Лето Cm/ПДК	Лето Xm	Лето Um
0333	Дигидросульфид	0,0000003	0,000000	1	0,00	11,40	0,50	0,00	0,00	0,00
0415	Смесь предельных углеводородов C1H4-C5H12	0,0003040	0,000000	1	0,00	11,40	0,50	0,00	0,00	0,00
0416	Смесь предельных углеводородов C6H14-C10H22	0,0000453	0,000000	1	0,00	11,40	0,50	0,00	0,00	0,00
2754	Алканы C12-C19 (в пересчете на C)	0,0091629	0,000000	1	0,33	11,40	0,50	0,00	0,00	0,00

6705	%	1	3	Скважина нефтяная	2	0,00			0,00	1	6384,00 6553,00	6390,00 6553,00	2,00

Код в-ва	Наименование вещества	Выброс г/с	Выброс т/г	F	Зима Cm/ПДК	Зима Xm	Зима Um	Лето Cm/ПДК	Лето Xm	Лето Um
0333	Дигидросульфид	0,0000003	0,000000	1	0,00	11,40	0,50	0,00	0,00	0,00
0415	Смесь предельных углеводородов C1H4-C5H12	0,0003040	0,000000	1	0,00	11,40	0,50	0,00	0,00	0,00
0416	Смесь предельных углеводородов C6H14-C10H22	0,0000453	0,000000	1	0,00	11,40	0,50	0,00	0,00	0,00
2754	Алканы C12-C19 (в пересчете на C)	0,0091629	0,000000	1	0,33	11,40	0,50	0,00	0,00	0,00

6706	%	1	3	Скважина нефтяная	2	0,00			0,00	1	6323,00 6505,00	6329,00 6505,00	2,00

Код в-ва	Наименование вещества	Выброс г/с	Выброс т/г	F	Зима Cm/ПДК	Зима Xm	Зима Um	Лето Cm/ПДК	Лето Xm	Лето Um
0333	Дигидросульфид	0,0000003	0,000000	1	0,00	11,40	0,50	0,00	0,00	0,00
0415	Смесь предельных углеводородов C1H4-C5H12	0,0003040	0,000000	1	0,00	11,40	0,50	0,00	0,00	0,00
0416	Смесь предельных углеводородов C6H14-C10H22	0,0000453	0,000000	1	0,00	11,40	0,50	0,00	0,00	0,00
2754	Алканы C12-C19 (в пересчете на C)	0,0091629	0,000000	1	0,33	11,40	0,50	0,00	0,00	0,00

6707	%	1	3	Скважина нефтяная	2	0,00			0,00	1	6386,00 6490,00	6394,00 6490,00	2,00

Код в-ва	Наименование вещества	Выброс г/с	Выброс т/г	F	Зима Cm/ПДК	Зима Xm	Зима Um	Лето Cm/ПДК	Лето Xm	Лето Um
0333	Дигидросульфид	0,0000003	0,000000	1	0,00	11,40	0,50	0,00	0,00	0,00
0415	Смесь предельных углеводородов C1H4-C5H12	0,0003040	0,000000	1	0,00	11,40	0,50	0,00	0,00	0,00
0416	Смесь предельных углеводородов C6H14-C10H22	0,0000453	0,000000	1	0,00	11,40	0,50	0,00	0,00	0,00
2754	Алканы C12-C19 (в пересчете на C)	0,0091629	0,000000	1	0,33	11,40	0,50	0,00	0,00	0,00

6708	%	1	3	Скважина нефтяная	2	0,00			0,00	1	6451,00 6493,00	6457,00 6493,00	2,00

Код в-ва	Наименование вещества	Выброс г/с	Выброс т/г	F	Зима Cm/ПДК	Зима Xm	Зима Um	Лето Cm/ПДК	Лето Xm	Лето Um
0333	Дигидросульфид	0,0000003	0,000000	1	0,00	11,40	0,50	0,00	0,00	0,00
0415	Смесь предельных углеводородов C1H4-C5H12	0,0003040	0,000000	1	0,00	11,40	0,50	0,00	0,00	0,00
0416	Смесь предельных углеводородов C6H14-C10H22	0,0000453	0,000000	1	0,00	11,40	0,50	0,00	0,00	0,00
2754	Алканы C12-C19 (в пересчете на C)	0,0091629	0,000000	1	0,33	11,40	0,50	0,00	0,00	0,00

6709	%	1	3	Скважина нефтяная	2	0,00			0,00	1	6492,00 6509,00	6500,00 6509,00	2,00

Код в-ва	Наименование вещества	Выброс г/с	Выброс т/г	F	Зима Cm/ПДК	Зима Xm	Зима Um	Лето Cm/ПДК	Лето Xm	Лето Um
0333	Дигидросульфид	0,0000003	0,000000	1	0,00	11,40	0,50	0,00	0,00	0,00
0415	Смесь предельных углеводородов C1H4-C5H12	0,0003040	0,000000	1	0,00	11,40	0,50	0,00	0,00	0,00
0416	Смесь предельных углеводородов C6H14-C10H22	0,0000453	0,000000	1	0,00	11,40	0,50	0,00	0,00	0,00
2754	Алканы C12-C19 (в пересчете на C)	0,0091629	0,000000	1	0,33	11,40	0,50	0,00	0,00	0,00

6710	%	1	3	Скважина нефтяная	2	0,00			0,00	1	6510,00 6449,00	6516,00 6449,00	2,00

Код в-ва	Наименование вещества	Выброс г/с	Выброс т/г	F	Зима Cm/ПДК	Зима Xm	Зима Um	Лето Cm/ПДК	Лето Xm	Лето Um
0333	Дигидросульфид	0,0000003	0,000000	1	0,00	11,40	0,50	0,00	0,00	0,00
0415	Смесь предельных углеводородов C1H4-C5H12	0,0003040	0,000000	1	0,00	11,40	0,50	0,00	0,00	0,00
0416	Смесь предельных углеводородов C6H14-C10H22	0,0000453	0,000000	1	0,00	11,40	0,50	0,00	0,00	0,00
2754	Алканы C12-C19 (в пересчете на C)	0,0091629	0,000000	1	0,33	11,40	0,50	0,00	0,00	0,00

6711	%	1	3	Скважина нефтяная	2	0,00			0,00	1	6502,00 6392,00	6508,00 6392,00	2,00

Код в-ва	Наименование вещества	Выброс г/с	Выброс т/г	F	Зима Cm/ПДК	Зима Xm	Зима Um	Лето Cm/ПДК	Лето Xm	Лето Um
0333	Дигидросульфид	0,0000003	0,000000	1	0,00	11,40	0,50	0,00	0,00	0,00
0415	Смесь предельных углеводородов C1H4-C5H12	0,0003040	0,000000	1	0,00	11,40	0,50	0,00	0,00	0,00
0416	Смесь предельных углеводородов C6H14-C10H22	0,0000453	0,000000	1	0,00	11,40	0,50	0,00	0,00	0,00
2754	Алканы C12-C19 (в пересчете на C)	0,0091629	0,000000	1	0,33	11,40	0,50	0,00	0,00	0,00

6712	%	1	3	Скважина нефтяная	2	0,00			0,00	1	5256,00 6126,00	5262,00 6126,00	2,00

Код в-ва	Наименование вещества	Выброс г/с	Выброс т/г	F	Зима Cm/ПДК	Зима Xm	Зима Um	Лето Cm/ПДК	Лето Xm	Лето Um
0333	Дигидросульфид	0,0000003	0,000000	1	0,00	11,40	0,50	0,00	0,00	0,00
0415	Смесь предельных углеводородов C1H4-C5H12	0,0003040	0,000000	1	0,00	11,40	0,50	0,00	0,00	0,00
0416	Смесь предельных углеводородов C6H14-C10H22	0,0000453	0,000000	1	0,00	11,40	0,50	0,00	0,00	0,00
2754	Алканы C12-C19 (в пересчете на C)	0,0091629	0,000000	1	0,33	11,40	0,50	0,00	0,00	0,00

6713	%	1	3	Скважина нефтяная	2	0,00			0,00	1	6214,00 6344,00	6220,00 6344,00	2,00

Код в-ва	Наименование вещества	Выброс г/с	Выброс т/г	F	Зима Cm/ПДК	Зима Xm	Зима Um	Лето Cm/ПДК	Лето Xm	Лето Um
0333	Дигидросульфид	0,0000003	0,000000	1	0,00	11,40	0,50	0,00	0,00	0,00
0415	Смесь предельных углеводородов C1H4-C5H12	0,0003040	0,000000	1	0,00	11,40	0,50	0,00	0,00	0,00
0416	Смесь предельных углеводородов C6H14-C10H22	0,0000453	0,000000	1	0,00	11,40	0,50	0,00	0,00	0,00
2754	Алканы C12-C19 (в пересчете на C)	0,0091629	0,000000	1	0,33	11,40	0,50	0,00	0,00	0,00

6714	%	1	3	Скважина нефтяная	2	0,00			0,00	1	6157,00 6378,00	6163,00 6378,00	2,00

Код в-ва	Наименование вещества	Выброс г/с	Выброс т/г	F	Зима Cm/ПДК	Зима Xm	Зима Um	Лето Cm/ПДК	Лето Xm	Лето Um
0333	Дигидросульфид	0,0000003	0,000000	1	0,00	11,40	0,50	0,00	0,00	0,00
0415	Смесь предельных углеводородов C1H4-C5H12	0,0003040	0,000000	1	0,00	11,40	0,50	0,00	0,00	0,00
0416	Смесь предельных углеводородов C6H14-C10H22	0,0000453	0,000000	1	0,00	11,40	0,50	0,00	0,00	0,00
2754	Алканы C12-C19 (в пересчете на C)	0,0091629	0,000000	1	0,33	11,40	0,50	0,00	0,00	0,00

6715	%	1	3	Скважина нефтяная	2	0,00			0,00	1	6235,00 5901,00	6239,00 5901,00	2,00

Код в-ва	Наименование вещества	Выброс г/с	Выброс т/г	F	Зима Cm/ПДК	Зима Xm	Зима Um	Лето Cm/ПДК	Лето Xm	Лето Um
0333	Дигидросульфид	0,0000003	0,000000	1	0,00	11,40	0,50	0,00	0,00	0,00
0415	Смесь предельных углеводородов C1H4-C5H12	0,0003040	0,000000	1	0,00	11,40	0,50	0,00	0,00	0,00
0416	Смесь предельных углеводородов C6H14-C10H22	0,0000453	0,000000	1	0,00	11,40	0,50	0,00	0,00	0,00
2754	Алканы C12-C19 (в пересчете на C)	0,0091629	0,000000	1	0,33	11,40	0,50	0,00	0,00	0,00

6716	%	1	3	Скважина нефтяная	2	0,00			0,00	1	6252,00 5854,00	6258,00 5854,00	2,00

Код в-ва	Наименование вещества	Выброс г/с	Выброс т/г	F	Зима Cm/ПДК	Зима Xm	Зима Um	Лето Cm/ПДК	Лето Xm	Лето Um
0333	Дигидросульфид	0,0000003	0,000000	1	0,00	11,40	0,50	0,00	0,00	0,00
0415	Смесь предельных углеводородов C1H4-C5H12	0,0003040	0,000000	1	0,00	11,40	0,50	0,00	0,00	0,00
0416	Смесь предельных углеводородов C6H14-C10H22	0,0000453	0,000000	1	0,00	11,40	0,50	0,00	0,00	0,00

2754	Алканы С12-С19 (в пересчете на С)	0,0091629	0,000000	1	0,33	11,40	0,50	0,00	0,00	0,00
6717	%	1	3	Скважина нефтяная	2	0,00			0,00	1	3691,00 7391,00	3697,00 7391,00	2,00

Код в-ва	Наименование вещества	Выброс г/с	Выброс т/г	F	Зима См/ПДК	Зима Хm	Зима Um	Лето См/ПДК	Лето Хm	Лето Um
0333	Дигидросульфид	0,0000003	0,000000	1	0,00	11,40	0,50	0,00	0,00	0,00
0415	Смесь предельных углеводородов С1Н4-С5Н12	0,0003040	0,000000	1	0,00	11,40	0,50	0,00	0,00	0,00
0416	Смесь предельных углеводородов С6Н14-С10Н22	0,0000453	0,000000	1	0,00	11,40	0,50	0,00	0,00	0,00
2754	Алканы С12-С19 (в пересчете на С)	0,0091629	0,000000	1	0,33	11,40	0,50	0,00	0,00	0,00
6718	%	1	3	Скважина нефтяная	2	0,00			0,00	1	5556,00 6150,00	5562,00 6150,00	2,00

Код в-ва	Наименование вещества	Выброс г/с	Выброс т/г	F	Зима См/ПДК	Зима Хm	Зима Um	Лето См/ПДК	Лето Хm	Лето Um
0333	Дигидросульфид	0,0000003	0,000000	1	0,00	11,40	0,50	0,00	0,00	0,00
0415	Смесь предельных углеводородов С1Н4-С5Н12	0,0003040	0,000000	1	0,00	11,40	0,50	0,00	0,00	0,00
0416	Смесь предельных углеводородов С6Н14-С10Н22	0,0000453	0,000000	1	0,00	11,40	0,50	0,00	0,00	0,00
2754	Алканы С12-С19 (в пересчете на С)	0,0091629	0,000000	1	0,33	11,40	0,50	0,00	0,00	0,00
6719	%	1	3	Скважина нефтяная	2	0,00			0,00	1	5711,00 5952,00	5717,00 5952,00	2,00

Код в-ва	Наименование вещества	Выброс г/с	Выброс т/г	F	Зима См/ПДК	Зима Хm	Зима Um	Лето См/ПДК	Лето Хm	Лето Um
0333	Дигидросульфид	0,0000003	0,000000	1	0,00	11,40	0,50	0,00	0,00	0,00
0415	Смесь предельных углеводородов С1Н4-С5Н12	0,0003040	0,000000	1	0,00	11,40	0,50	0,00	0,00	0,00
0416	Смесь предельных углеводородов С6Н14-С10Н22	0,0000453	0,000000	1	0,00	11,40	0,50	0,00	0,00	0,00
2754	Алканы С12-С19 (в пересчете на С)	0,0091629	0,000000	1	0,33	11,40	0,50	0,00	0,00	0,00
6720	%	1	3	Скважина нефтяная	2	0,00			0,00	1	6669,00 5201,00	6675,00 5201,00	2,00

Код в-ва	Наименование вещества	Выброс г/с	Выброс т/г	F	Зима См/ПДК	Зима Хm	Зима Um	Лето См/ПДК	Лето Хm	Лето Um
0333	Дигидросульфид	0,0000003	0,000000	1	0,00	11,40	0,50	0,00	0,00	0,00
0415	Смесь предельных углеводородов С1Н4-С5Н12	0,0003040	0,000000	1	0,00	11,40	0,50	0,00	0,00	0,00
0416	Смесь предельных углеводородов С6Н14-С10Н22	0,0000453	0,000000	1	0,00	11,40	0,50	0,00	0,00	0,00
2754	Алканы С12-С19 (в пересчете на С)	0,0091629	0,000000	1	0,33	11,40	0,50	0,00	0,00	0,00
6721	%	1	3	Скважина нефтяная	2	0,00			0,00	1	6639,00 5277,00	6645,00 5277,00	2,00

Код в-ва	Наименование вещества	Выброс г/с	Выброс т/г	F	Зима См/ПДК	Зима Хm	Зима Um	Лето См/ПДК	Лето Хm	Лето Um
0333	Дигидросульфид	0,0000003	0,000000	1	0,00	11,40	0,50	0,00	0,00	0,00
0415	Смесь предельных углеводородов С1Н4-С5Н12	0,0003040	0,000000	1	0,00	11,40	0,50	0,00	0,00	0,00
0416	Смесь предельных углеводородов С6Н14-С10Н22	0,0000453	0,000000	1	0,00	11,40	0,50	0,00	0,00	0,00
2754	Алканы С12-С19 (в пересчете на С)	0,0091629	0,000000	1	0,33	11,40	0,50	0,00	0,00	0,00
6722	%	1	3	Скважина нефтяная	2	0,00			0,00	1	6668,00 5348,00	6674,00 5348,00	2,00

Код в-ва	Наименование вещества	Выброс г/с	Выброс т/г	F	Зима См/ПДК	Зима Хm	Зима Um	Лето См/ПДК	Лето Хm	Лето Um
0333	Дигидросульфид	0,0000003	0,000000	1	0,00	11,40	0,50	0,00	0,00	0,00
0415	Смесь предельных углеводородов С1Н4-С5Н12	0,0003040	0,000000	1	0,00	11,40	0,50	0,00	0,00	0,00
0416	Смесь предельных углеводородов С6Н14-С10Н22	0,0000453	0,000000	1	0,00	11,40	0,50	0,00	0,00	0,00
2754	Алканы С12-С19 (в пересчете на С)	0,0091629	0,000000	1	0,33	11,40	0,50	0,00	0,00	0,00
6723	%	1	3	Скважина нефтяная	2	0,00			0,00	1	6816,00 5382,00	6820,00 5382,00	2,00

Код в-ва	Наименование вещества	Выброс г/с	Выброс т/г	F	Зима См/ПДК	Зима Хm	Зима Um	Лето См/ПДК	Лето Хm	Лето Um
0333	Дигидросульфид	0,0000003	0,000000	1	0,00	11,40	0,50	0,00	0,00	0,00
0415	Смесь предельных углеводородов С1Н4-С5Н12	0,0003040	0,000000	1	0,00	11,40	0,50	0,00	0,00	0,00

0416	Смесь предельных углеводородов C6H14-C10H22				0,0000453	0,000000	1	0,00	11,40	0,50	0,00	0,00	0,00	
2754	Алканы C12-C19 (в пересчете на C)				0,0091629	0,000000	1	0,33	11,40	0,50	0,00	0,00	0,00	
6724	%	1	3	Скважина нефтяная	2	0,00			0,00	1	6905,00	6911,00	2,00	
											5397,00	5397,00		
Код в-ва	Наименование вещества				Выброс г/с	Выброс т/г	F	Зима Cm/ПДК	Зима Xm	Зима Um	Лето Cm/ПДК	Лето Xm	Лето Um	
0333	Дигидросульфид				0,0000003	0,000000	1	0,00	11,40	0,50	0,00	0,00	0,00	
0415	Смесь предельных углеводородов C1H4-C5H12				0,0003040	0,000000	1	0,00	11,40	0,50	0,00	0,00	0,00	
0416	Смесь предельных углеводородов C6H14-C10H22				0,0000453	0,000000	1	0,00	11,40	0,50	0,00	0,00	0,00	
2754	Алканы C12-C19 (в пересчете на C)				0,0091629	0,000000	1	0,33	11,40	0,50	0,00	0,00	0,00	
6725	%	1	3	Скважина нефтяная	2	0,00			0,00	1	6180,00	6186,00	2,00	
											5650,00	5650,00		
Код в-ва	Наименование вещества				Выброс г/с	Выброс т/г	F	Зима Cm/ПДК	Зима Xm	Зима Um	Лето Cm/ПДК	Лето Xm	Лето Um	
0333	Дигидросульфид				0,0000003	0,000000	1	0,00	11,40	0,50	0,00	0,00	0,00	
0415	Смесь предельных углеводородов C1H4-C5H12				0,0003040	0,000000	1	0,00	11,40	0,50	0,00	0,00	0,00	
0416	Смесь предельных углеводородов C6H14-C10H22				0,0000453	0,000000	1	0,00	11,40	0,50	0,00	0,00	0,00	
2754	Алканы C12-C19 (в пересчете на C)				0,0091629	0,000000	1	0,33	11,40	0,50	0,00	0,00	0,00	
6726	%	1	3	Скважина нефтяная	2	0,00			0,00	1	6390,00	6396,00	2,00	
											5215,00	5215,00		
Код в-ва	Наименование вещества				Выброс г/с	Выброс т/г	F	Зима Cm/ПДК	Зима Xm	Зима Um	Лето Cm/ПДК	Лето Xm	Лето Um	
0333	Дигидросульфид				0,0000003	0,000000	1	0,00	11,40	0,50	0,00	0,00	0,00	
0415	Смесь предельных углеводородов C1H4-C5H12				0,0003040	0,000000	1	0,00	11,40	0,50	0,00	0,00	0,00	
0416	Смесь предельных углеводородов C6H14-C10H22				0,0000453	0,000000	1	0,00	11,40	0,50	0,00	0,00	0,00	
2754	Алканы C12-C19 (в пересчете на C)				0,0091629	0,000000	1	0,33	11,40	0,50	0,00	0,00	0,00	
6727	%	1	3	Скважина нефтяная	2	0,00			0,00	1	6782,00	6788,00	2,00	
											5663,00	5663,00		
Код в-ва	Наименование вещества				Выброс г/с	Выброс т/г	F	Зима Cm/ПДК	Зима Xm	Зима Um	Лето Cm/ПДК	Лето Xm	Лето Um	
0333	Дигидросульфид				0,0000003	0,000000	1	0,00	11,40	0,50	0,00	0,00	0,00	
0415	Смесь предельных углеводородов C1H4-C5H12				0,0003040	0,000000	1	0,00	11,40	0,50	0,00	0,00	0,00	
0416	Смесь предельных углеводородов C6H14-C10H22				0,0000453	0,000000	1	0,00	11,40	0,50	0,00	0,00	0,00	
2754	Алканы C12-C19 (в пересчете на C)				0,0091629	0,000000	1	0,33	11,40	0,50	0,00	0,00	0,00	
6728	%	1	3	Скважина нефтяная	2	0,00			0,00	1	6998,00	7004,00	2,00	
											5705,00	5705,00		
Код в-ва	Наименование вещества				Выброс г/с	Выброс т/г	F	Зима Cm/ПДК	Зима Xm	Зима Um	Лето Cm/ПДК	Лето Xm	Лето Um	
0333	Дигидросульфид				0,0000003	0,000000	1	0,00	11,40	0,50	0,00	0,00	0,00	
0415	Смесь предельных углеводородов C1H4-C5H12				0,0003040	0,000000	1	0,00	11,40	0,50	0,00	0,00	0,00	
0416	Смесь предельных углеводородов C6H14-C10H22				0,0000453	0,000000	1	0,00	11,40	0,50	0,00	0,00	0,00	
2754	Алканы C12-C19 (в пересчете на C)				0,0091629	0,000000	1	0,33	11,40	0,50	0,00	0,00	0,00	
6729	%	1	3	Скважина нефтяная	2	0,00			0,00	1	6949,00	6955,00	2,00	
											5722,00	5722,00		
Код в-ва	Наименование вещества				Выброс г/с	Выброс т/г	F	Зима Cm/ПДК	Зима Xm	Зима Um	Лето Cm/ПДК	Лето Xm	Лето Um	
0333	Дигидросульфид				0,0000003	0,000000	1	0,00	11,40	0,50	0,00	0,00	0,00	
0415	Смесь предельных углеводородов C1H4-C5H12				0,0003040	0,000000	1	0,00	11,40	0,50	0,00	0,00	0,00	
0416	Смесь предельных углеводородов C6H14-C10H22				0,0000453	0,000000	1	0,00	11,40	0,50	0,00	0,00	0,00	
2754	Алканы C12-C19 (в пересчете на C)				0,0091629	0,000000	1	0,33	11,40	0,50	0,00	0,00	0,00	
6730	%	1	3	Скважина нефтяная	2	0,00			0,00	1	6997,00	7003,00	2,00	
											5765,00	5765,00		
Код в-ва	Наименование вещества				Выброс г/с	Выброс т/г	F	Зима Cm/ПДК	Зима Xm	Зима Um	Лето Cm/ПДК	Лето Xm	Лето Um	
0333	Дигидросульфид				0,0000003	0,000000	1	0,00	11,40	0,50	0,00	0,00	0,00	

0415	Смесь предельных углеводородов C1H4-C5H12	0,0003040	0,000000	1	0,00	11,40	0,50	0,00	0,00	0,00
0416	Смесь предельных углеводородов C6H14-C10H22	0,0000453	0,000000	1	0,00	11,40	0,50	0,00	0,00	0,00
2754	Алканы C12-C19 (в пересчете на C)	0,0091629	0,000000	1	0,33	11,40	0,50	0,00	0,00	0,00

6731	%	1	3	Скважина нефтяная	2	0,00			0,00	1	6747,00	6753,00	2,00
											5913,00	5913,00	

Код в-ва	Наименование вещества	Выброс г/с	Выброс т/г	F	Зима Cm/ПДК	Зима Xm	Зима Um	Лето Cm/ПДК	Лето Xm	Лето Um
0333	Дигидросульфид	0,0000003	0,000000	1	0,00	11,40	0,50	0,00	0,00	0,00
0415	Смесь предельных углеводородов C1H4-C5H12	0,0003040	0,000000	1	0,00	11,40	0,50	0,00	0,00	0,00
0416	Смесь предельных углеводородов C6H14-C10H22	0,0000453	0,000000	1	0,00	11,40	0,50	0,00	0,00	0,00
2754	Алканы C12-C19 (в пересчете на C)	0,0091629	0,000000	1	0,33	11,40	0,50	0,00	0,00	0,00

6732	%	1	3	Скважина нефтяная	2	0,00			0,00	1	6861,00	6867,00	2,00
											5947,00	5947,00	

Код в-ва	Наименование вещества	Выброс г/с	Выброс т/г	F	Зима Cm/ПДК	Зима Xm	Зима Um	Лето Cm/ПДК	Лето Xm	Лето Um
0333	Дигидросульфид	0,0000003	0,000000	1	0,00	11,40	0,50	0,00	0,00	0,00
0415	Смесь предельных углеводородов C1H4-C5H12	0,0003040	0,000000	1	0,00	11,40	0,50	0,00	0,00	0,00
0416	Смесь предельных углеводородов C6H14-C10H22	0,0000453	0,000000	1	0,00	11,40	0,50	0,00	0,00	0,00
2754	Алканы C12-C19 (в пересчете на C)	0,0091629	0,000000	1	0,33	11,40	0,50	0,00	0,00	0,00

6733	%	1	3	Скважина нефтяная	2	0,00			0,00	1	6804,00	6810,00	2,00
											6570,00	6570,00	

Код в-ва	Наименование вещества	Выброс г/с	Выброс т/г	F	Зима Cm/ПДК	Зима Xm	Зима Um	Лето Cm/ПДК	Лето Xm	Лето Um
0333	Дигидросульфид	0,0000003	0,000000	1	0,00	11,40	0,50	0,00	0,00	0,00
0415	Смесь предельных углеводородов C1H4-C5H12	0,0003040	0,000000	1	0,00	11,40	0,50	0,00	0,00	0,00
0416	Смесь предельных углеводородов C6H14-C10H22	0,0000453	0,000000	1	0,00	11,40	0,50	0,00	0,00	0,00
2754	Алканы C12-C19 (в пересчете на C)	0,0091629	0,000000	1	0,33	11,40	0,50	0,00	0,00	0,00

6734	%	1	3	Скважина нефтяная	2	0,00			0,00	1	5557,00	5563,00	2,00
											6148,00	6148,00	

Код в-ва	Наименование вещества	Выброс г/с	Выброс т/г	F	Зима Cm/ПДК	Зима Xm	Зима Um	Лето Cm/ПДК	Лето Xm	Лето Um
0333	Дигидросульфид	0,0000003	0,000000	1	0,00	11,40	0,50	0,00	0,00	0,00
0415	Смесь предельных углеводородов C1H4-C5H12	0,0003040	0,000000	1	0,00	11,40	0,50	0,00	0,00	0,00
0416	Смесь предельных углеводородов C6H14-C10H22	0,0000453	0,000000	1	0,00	11,40	0,50	0,00	0,00	0,00
2754	Алканы C12-C19 (в пересчете на C)	0,0091629	0,000000	1	0,33	11,40	0,50	0,00	0,00	0,00

6735	%	1	3	Скважина нефтяная	2	0,00			0,00	1	5626,00	5630,00	2,00
											6195,00	6195,00	

Код в-ва	Наименование вещества	Выброс г/с	Выброс т/г	F	Зима Cm/ПДК	Зима Xm	Зима Um	Лето Cm/ПДК	Лето Xm	Лето Um
0333	Дигидросульфид	0,0000003	0,000000	1	0,00	11,40	0,50	0,00	0,00	0,00
0415	Смесь предельных углеводородов C1H4-C5H12	0,0003040	0,000000	1	0,00	11,40	0,50	0,00	0,00	0,00
0416	Смесь предельных углеводородов C6H14-C10H22	0,0000453	0,000000	1	0,00	11,40	0,50	0,00	0,00	0,00
2754	Алканы C12-C19 (в пересчете на C)	0,0091629	0,000000	1	0,33	11,40	0,50	0,00	0,00	0,00

6736	%	1	3	Скважина нефтяная	2	0,00			0,00	1	5811,00	5817,00	2,00
											6228,00	6228,00	

Код в-ва	Наименование вещества	Выброс г/с	Выброс т/г	F	Зима Cm/ПДК	Зима Xm	Зима Um	Лето Cm/ПДК	Лето Xm	Лето Um
0333	Дигидросульфид	0,0000003	0,000000	1	0,00	11,40	0,50	0,00	0,00	0,00
0415	Смесь предельных углеводородов C1H4-C5H12	0,0003040	0,000000	1	0,00	11,40	0,50	0,00	0,00	0,00
0416	Смесь предельных углеводородов C6H14-C10H22	0,0000453	0,000000	1	0,00	11,40	0,50	0,00	0,00	0,00
2754	Алканы C12-C19 (в пересчете на C)	0,0091629	0,000000	1	0,33	11,40	0,50	0,00	0,00	0,00

6737	%	1	3	Скважина нефтяная	2	0,00			0,00	1	5896,00	5902,00	2,00
											6183,00	6183,00	

Код в-ва	Наименование вещества	Выброс г/с	Выброс т/г	F	Зима Cm/ПДК	Зима Xm	Зима Um	Лето Cm/ПДК	Лето Xm	Лето Um

0333	Дигидросульфид	0,0000003	0,000000	1	0,00	11,40	0,50	0,00	0,00	0,00
0415	Смесь предельных углеводородов C1H4-C5H12	0,0003040	0,000000	1	0,00	11,40	0,50	0,00	0,00	0,00
0416	Смесь предельных углеводородов C6H14-C10H22	0,0000453	0,000000	1	0,00	11,40	0,50	0,00	0,00	0,00
2754	Алканы C12-C19 (в пересчете на C)	0,0091629	0,000000	1	0,33	11,40	0,50	0,00	0,00	0,00

6738	%	1	3	Скважина нефтяная	2	0,00			0,00	1	5923,00 6141,00	5929,00 6141,00	2,00

Код в-ва	Наименование вещества	Выброс г/с	Выброс т/г	F	Зима См/ПДК	Зима Xm	Зима Um	Лето См/ПДК	Лето Xm	Лето Um
0333	Дигидросульфид	0,0000003	0,000000	1	0,00	11,40	0,50	0,00	0,00	0,00
0415	Смесь предельных углеводородов C1H4-C5H12	0,0003040	0,000000	1	0,00	11,40	0,50	0,00	0,00	0,00
0416	Смесь предельных углеводородов C6H14-C10H22	0,0000453	0,000000	1	0,00	11,40	0,50	0,00	0,00	0,00
2754	Алканы C12-C19 (в пересчете на C)	0,0091629	0,000000	1	0,33	11,40	0,50	0,00	0,00	0,00

6739	%	1	3	Скважина нефтяная	2	0,00			0,00	1	5802,00 6100,00	5808,00 6100,00	2,00

Код в-ва	Наименование вещества	Выброс г/с	Выброс т/г	F	Зима См/ПДК	Зима Xm	Зима Um	Лето См/ПДК	Лето Xm	Лето Um
0333	Дигидросульфид	0,0000003	0,000000	1	0,00	11,40	0,50	0,00	0,00	0,00
0415	Смесь предельных углеводородов C1H4-C5H12	0,0003040	0,000000	1	0,00	11,40	0,50	0,00	0,00	0,00
0416	Смесь предельных углеводородов C6H14-C10H22	0,0000453	0,000000	1	0,00	11,40	0,50	0,00	0,00	0,00
2754	Алканы C12-C19 (в пересчете на C)	0,0091629	0,000000	1	0,33	11,40	0,50	0,00	0,00	0,00

6740	%	1	3	Скважина нефтяная	2	0,00			0,00	1	5850,00 6065,00	5856,00 6065,00	2,00

Код в-ва	Наименование вещества	Выброс г/с	Выброс т/г	F	Зима См/ПДК	Зима Xm	Зима Um	Лето См/ПДК	Лето Xm	Лето Um
0333	Дигидросульфид	0,0000003	0,000000	1	0,00	11,40	0,50	0,00	0,00	0,00
0415	Смесь предельных углеводородов C1H4-C5H12	0,0003040	0,000000	1	0,00	11,40	0,50	0,00	0,00	0,00
0416	Смесь предельных углеводородов C6H14-C10H22	0,0000453	0,000000	1	0,00	11,40	0,50	0,00	0,00	0,00
2754	Алканы C12-C19 (в пересчете на C)	0,0091629	0,000000	1	0,33	11,40	0,50	0,00	0,00	0,00

6741	%	1	3	Скважина нефтяная	2	0,00			0,00	1	5866,00 5995,00	5872,00 5995,00	2,00

Код в-ва	Наименование вещества	Выброс г/с	Выброс т/г	F	Зима См/ПДК	Зима Xm	Зима Um	Лето См/ПДК	Лето Xm	Лето Um
0333	Дигидросульфид	0,0000003	0,000000	1	0,00	11,40	0,50	0,00	0,00	0,00
0415	Смесь предельных углеводородов C1H4-C5H12	0,0003040	0,000000	1	0,00	11,40	0,50	0,00	0,00	0,00
0416	Смесь предельных углеводородов C6H14-C10H22	0,0000453	0,000000	1	0,00	11,40	0,50	0,00	0,00	0,00
2754	Алканы C12-C19 (в пересчете на C)	0,0091629	0,000000	1	0,33	11,40	0,50	0,00	0,00	0,00

6742	%	1	3	Скважина нефтяная	2	0,00			0,00	1	5788,00 5961,00	5794,00 5961,00	2,00

Код в-ва	Наименование вещества	Выброс г/с	Выброс т/г	F	Зима См/ПДК	Зима Xm	Зима Um	Лето См/ПДК	Лето Xm	Лето Um
0333	Дигидросульфид	0,0000003	0,000000	1	0,00	11,40	0,50	0,00	0,00	0,00
0415	Смесь предельных углеводородов C1H4-C5H12	0,0003040	0,000000	1	0,00	11,40	0,50	0,00	0,00	0,00
0416	Смесь предельных углеводородов C6H14-C10H22	0,0000453	0,000000	1	0,00	11,40	0,50	0,00	0,00	0,00
2754	Алканы C12-C19 (в пересчете на C)	0,0091629	0,000000	1	0,33	11,40	0,50	0,00	0,00	0,00

6743	%	1	3	Скважина нефтяная	2	0,00			0,00	1	5710,00 5954,00	5716,00 5954,00	2,00

Код в-ва	Наименование вещества	Выброс г/с	Выброс т/г	F	Зима См/ПДК	Зима Xm	Зима Um	Лето См/ПДК	Лето Xm	Лето Um
0333	Дигидросульфид	0,0000003	0,000000	1	0,00	11,40	0,50	0,00	0,00	0,00
0415	Смесь предельных углеводородов C1H4-C5H12	0,0003040	0,000000	1	0,00	11,40	0,50	0,00	0,00	0,00
0416	Смесь предельных углеводородов C6H14-C10H22	0,0000453	0,000000	1	0,00	11,40	0,50	0,00	0,00	0,00
2754	Алканы C12-C19 (в пересчете на C)	0,0091629	0,000000	1	0,33	11,40	0,50	0,00	0,00	0,00

6744	%	1	3	Скважина нефтяная	2	0,00			0,00	1	6083,00 6305,00	6089,00 6305,00	2,00

Код в-ва	Наименование вещества	Выброс г/с	Выброс т/г	F	Зима Cm/ПДК	Зима Xm	Зима Um	Лето Cm/ПДК	Лето Xm	Лето Um
0333	Дигидросульфид	0,0000003	0,000000	1	0,00	11,40	0,50	0,00	0,00	0,00
0415	Смесь предельных углеводородов C1H4-C5H12	0,0003040	0,000000	1	0,00	11,40	0,50	0,00	0,00	0,00
0416	Смесь предельных углеводородов C6H14-C10H22	0,0000453	0,000000	1	0,00	11,40	0,50	0,00	0,00	0,00
2754	Алканы C12-C19 (в пересчете на C)	0,0091629	0,000000	1	0,33	11,40	0,50	0,00	0,00	0,00

6745	%	1	3	Скважина нефтяная	2	0,00			0,00	1	6354,00 6429,00	6360,00 6429,00	2,00

Код в-ва	Наименование вещества	Выброс г/с	Выброс т/г	F	Зима Cm/ПДК	Зима Xm	Зима Um	Лето Cm/ПДК	Лето Xm	Лето Um
0333	Дигидросульфид	0,0000003	0,000000	1	0,00	11,40	0,50	0,00	0,00	0,00
0415	Смесь предельных углеводородов C1H4-C5H12	0,0003040	0,000000	1	0,00	11,40	0,50	0,00	0,00	0,00
0416	Смесь предельных углеводородов C6H14-C10H22	0,0000453	0,000000	1	0,00	11,40	0,50	0,00	0,00	0,00
2754	Алканы C12-C19 (в пересчете на C)	0,0091629	0,000000	1	0,33	11,40	0,50	0,00	0,00	0,00

6746	%	1	3	Скважина нефтяная	2	0,00			0,00	1	6804,00 6568,00	6810,00 6568,00	2,00

Код в-ва	Наименование вещества	Выброс г/с	Выброс т/г	F	Зима Cm/ПДК	Зима Xm	Зима Um	Лето Cm/ПДК	Лето Xm	Лето Um
0333	Дигидросульфид	0,0000003	0,000000	1	0,00	11,40	0,50	0,00	0,00	0,00
0415	Смесь предельных углеводородов C1H4-C5H12	0,0003040	0,000000	1	0,00	11,40	0,50	0,00	0,00	0,00
0416	Смесь предельных углеводородов C6H14-C10H22	0,0000453	0,000000	1	0,00	11,40	0,50	0,00	0,00	0,00
2754	Алканы C12-C19 (в пересчете на C)	0,0091629	0,000000	1	0,33	11,40	0,50	0,00	0,00	0,00

6747	%	1	3	Скважина нефтяная	2	0,00			0,00	1	5689,00 7406,00	5695,00 7406,00	2,00

Код в-ва	Наименование вещества	Выброс г/с	Выброс т/г	F	Зима Cm/ПДК	Зима Xm	Зима Um	Лето Cm/ПДК	Лето Xm	Лето Um
0333	Дигидросульфид	0,0000003	0,000000	1	0,00	11,40	0,50	0,00	0,00	0,00
0415	Смесь предельных углеводородов C1H4-C5H12	0,0003040	0,000000	1	0,00	11,40	0,50	0,00	0,00	0,00
0416	Смесь предельных углеводородов C6H14-C10H22	0,0000453	0,000000	1	0,00	11,40	0,50	0,00	0,00	0,00
2754	Алканы C12-C19 (в пересчете на C)	0,0091629	0,000000	1	0,33	11,40	0,50	0,00	0,00	0,00

6748	%	1	3	Скважина нефтяная	2	0,00			0,00	1	1147,00 9344,00	1153,00 9344,00	2,00

Код в-ва	Наименование вещества	Выброс г/с	Выброс т/г	F	Зима Cm/ПДК	Зима Xm	Зима Um	Лето Cm/ПДК	Лето Xm	Лето Um
0333	Дигидросульфид	0,0000003	0,000000	1	0,00	11,40	0,50	0,00	0,00	0,00
0415	Смесь предельных углеводородов C1H4-C5H12	0,0003040	0,000000	1	0,00	11,40	0,50	0,00	0,00	0,00
0416	Смесь предельных углеводородов C6H14-C10H22	0,0000453	0,000000	1	0,00	11,40	0,50	0,00	0,00	0,00
2754	Алканы C12-C19 (в пересчете на C)	0,0091629	0,000000	1	0,33	11,40	0,50	0,00	0,00	0,00

6749	%	1	3	Скважина нефтяная	2	0,00			0,00	1	1686,00 9292,00	1692,00 9292,00	2,00

Код в-ва	Наименование вещества	Выброс г/с	Выброс т/г	F	Зима Cm/ПДК	Зима Xm	Зима Um	Лето Cm/ПДК	Лето Xm	Лето Um
0333	Дигидросульфид	0,0000003	0,000000	1	0,00	11,40	0,50	0,00	0,00	0,00
0415	Смесь предельных углеводородов C1H4-C5H12	0,0003040	0,000000	1	0,00	11,40	0,50	0,00	0,00	0,00
0416	Смесь предельных углеводородов C6H14-C10H22	0,0000453	0,000000	1	0,00	11,40	0,50	0,00	0,00	0,00
2754	Алканы C12-C19 (в пересчете на C)	0,0091629	0,000000	1	0,33	11,40	0,50	0,00	0,00	0,00

6750	%	1	3	Скважина нефтяная	2	0,00			0,00	1	2025,00 9457,00	2031,00 9457,00	2,00

Код в-ва	Наименование вещества	Выброс г/с	Выброс т/г	F	Зима Cm/ПДК	Зима Xm	Зима Um	Лето Cm/ПДК	Лето Xm	Лето Um
0333	Дигидросульфид	0,0000003	0,000000	1	0,00	11,40	0,50	0,00	0,00	0,00
0415	Смесь предельных углеводородов C1H4-C5H12	0,0003040	0,000000	1	0,00	11,40	0,50	0,00	0,00	0,00
0416	Смесь предельных углеводородов C6H14-C10H22	0,0000453	0,000000	1	0,00	11,40	0,50	0,00	0,00	0,00
2754	Алканы C12-C19 (в пересчете на C)	0,0091629	0,000000	1	0,33	11,40	0,50	0,00	0,00	0,00

6751	%	1	3	Скважина нефтяная	2	0,00			0,00	1	1991,00 9282,00	1997,00 9282,00	2,00

Код в-ва	Наименование вещества	Выброс г/с	Выброс т/г	F	Зима Cm/ПДК	Зима Xm	Зима Um	Лето Cm/ПДК	Лето Xm	Лето Um
0333	Дигидросульфид	0,0000003	0,000000	1	0,00	11,40	0,50	0,00	0,00	0,00
0415	Смесь предельных углеводородов C1H4-C5H12	0,0003040	0,000000	1	0,00	11,40	0,50	0,00	0,00	0,00
0416	Смесь предельных углеводородов C6H14-C10H22	0,0000453	0,000000	1	0,00	11,40	0,50	0,00	0,00	0,00
2754	Алканы C12-C19 (в пересчете на C)	0,0091629	0,000000	1	0,33	11,40	0,50	0,00	0,00	0,00

6752	%	1	3	Скважина нефтяная	2	0,00			0,00	1	2040,00 8687,00	2046,00 8687,00	2,00

Код в-ва	Наименование вещества	Выброс г/с	Выброс т/г	F	Зима Cm/ПДК	Зима Xm	Зима Um	Лето Cm/ПДК	Лето Xm	Лето Um
0333	Дигидросульфид	0,0000003	0,000000	1	0,00	11,40	0,50	0,00	0,00	0,00
0415	Смесь предельных углеводородов C1H4-C5H12	0,0003040	0,000000	1	0,00	11,40	0,50	0,00	0,00	0,00
0416	Смесь предельных углеводородов C6H14-C10H22	0,0000453	0,000000	1	0,00	11,40	0,50	0,00	0,00	0,00
2754	Алканы C12-C19 (в пересчете на C)	0,0091629	0,000000	1	0,33	11,40	0,50	0,00	0,00	0,00

6753	%	1	3	Скважина нефтяная	2	0,00			0,00	1	1740,00 8813,00	1746,00 8813,00	2,00

Код в-ва	Наименование вещества	Выброс г/с	Выброс т/г	F	Зима Cm/ПДК	Зима Xm	Зима Um	Лето Cm/ПДК	Лето Xm	Лето Um
0333	Дигидросульфид	0,0000003	0,000000	1	0,00	11,40	0,50	0,00	0,00	0,00
0415	Смесь предельных углеводородов C1H4-C5H12	0,0003040	0,000000	1	0,00	11,40	0,50	0,00	0,00	0,00
0416	Смесь предельных углеводородов C6H14-C10H22	0,0000453	0,000000	1	0,00	11,40	0,50	0,00	0,00	0,00
2754	Алканы C12-C19 (в пересчете на C)	0,0091629	0,000000	1	0,33	11,40	0,50	0,00	0,00	0,00

6754	%	1	3	Скважина нефтяная	2	0,00			0,00	1	2204,00 10082,00	2210,00 10082,00	2,00

Код в-ва	Наименование вещества	Выброс г/с	Выброс т/г	F	Зима Cm/ПДК	Зима Xm	Зима Um	Лето Cm/ПДК	Лето Xm	Лето Um
0333	Дигидросульфид	0,0000003	0,000000	1	0,00	11,40	0,50	0,00	0,00	0,00
0415	Смесь предельных углеводородов C1H4-C5H12	0,0003040	0,000000	1	0,00	11,40	0,50	0,00	0,00	0,00
0416	Смесь предельных углеводородов C6H14-C10H22	0,0000453	0,000000	1	0,00	11,40	0,50	0,00	0,00	0,00
2754	Алканы C12-C19 (в пересчете на C)	0,0091629	0,000000	1	0,33	11,40	0,50	0,00	0,00	0,00

6755	%	1	3	Скважина нефтяная	2	0,00			0,00	1	4539,00 9005,00	4545,00 9005,00	2,00

Код в-ва	Наименование вещества	Выброс г/с	Выброс т/г	F	Зима Cm/ПДК	Зима Xm	Зима Um	Лето Cm/ПДК	Лето Xm	Лето Um
0333	Дигидросульфид	0,0000003	0,000000	1	0,00	11,40	0,50	0,00	0,00	0,00
0415	Смесь предельных углеводородов C1H4-C5H12	0,0003040	0,000000	1	0,00	11,40	0,50	0,00	0,00	0,00
0416	Смесь предельных углеводородов C6H14-C10H22	0,0000453	0,000000	1	0,00	11,40	0,50	0,00	0,00	0,00
2754	Алканы C12-C19 (в пересчете на C)	0,0091629	0,000000	1	0,33	11,40	0,50	0,00	0,00	0,00

6756	%	1	3	Скважина нефтяная	2	0,00			0,00	1	6346,00 6584,00	6352,00 6584,00	2,00

Код в-ва	Наименование вещества	Выброс г/с	Выброс т/г	F	Зима Cm/ПДК	Зима Xm	Зима Um	Лето Cm/ПДК	Лето Xm	Лето Um
0333	Дигидросульфид	0,0000003	0,000000	1	0,00	11,40	0,50	0,00	0,00	0,00
0415	Смесь предельных углеводородов C1H4-C5H12	0,0003040	0,000000	1	0,00	11,40	0,50	0,00	0,00	0,00
0416	Смесь предельных углеводородов C6H14-C10H22	0,0000453	0,000000	1	0,00	11,40	0,50	0,00	0,00	0,00
2754	Алканы C12-C19 (в пересчете на C)	0,0091629	0,000000	1	0,33	11,40	0,50	0,00	0,00	0,00

6757	%	1	3	Скважина нефтяная №H377	2	0,00			0,00	1	6347,00 6585,00	6353,00 6585,00	2,00

Код в-ва	Наименование вещества	Выброс г/с	Выброс т/г	F	Зима Cm/ПДК	Зима Xm	Зима Um	Лето Cm/ПДК	Лето Xm	Лето Um
0333	Дигидросульфид	0,0000003	0,000000	1	0,00	11,40	0,50	0,00	0,00	0,00
0415	Смесь предельных углеводородов C1H4-C5H12	0,0003040	0,000000	1	0,00	11,40	0,50	0,00	0,00	0,00
0416	Смесь предельных углеводородов C6H14-C10H22	0,0000453	0,000000	1	0,00	11,40	0,50	0,00	0,00	0,00

2754	Алканы С12-С19 (в пересчете на С)				0,0091629	0,000000	1	0,33	11,40	0,50	0,00	0,00	0,00
6758	%	1	3	Скважина нефтяная №Н380	2	0,00			0,00	1	6348,00 6586,00	6354,00 6589,00	2,00

Код в-ва	Наименование вещества	Выброс г/с	Выброс т/г	F	Зима См/ПДК	Зима Хm	Зима Um	Лето См/ПДК	Лето Хm	Лето Um
0333	Дигидросульфид	0,0000003	0,000000	1	0,00	11,40	0,50	0,00	0,00	0,00
0415	Смесь предельных углеводородов С1Н4-С5Н12	0,0003040	0,000000	1	0,00	11,40	0,50	0,00	0,00	0,00
0416	Смесь предельных углеводородов С6Н14-С10Н22	0,0000453	0,000000	1	0,00	11,40	0,50	0,00	0,00	0,00
2754	Алканы С12-С19 (в пересчете на С)	0,0091629	0,000000	1	0,33	11,40	0,50	0,00	0,00	0,00

6759	%	1	3	Скважина нефтяная №Н382	2	0,00			0,00	1	6349,00 6587,00	6355,00 6587,00	2,00

Код в-ва	Наименование вещества	Выброс г/с	Выброс т/г	F	Зима См/ПДК	Зима Хm	Зима Um	Лето См/ПДК	Лето Хm	Лето Um
0333	Дигидросульфид	0,0000003	0,000000	1	0,00	11,40	0,50	0,00	0,00	0,00
0415	Смесь предельных углеводородов С1Н4-С5Н12	0,0003040	0,000000	1	0,00	11,40	0,50	0,00	0,00	0,00
0416	Смесь предельных углеводородов С6Н14-С10Н22	0,0000453	0,000000	1	0,00	11,40	0,50	0,00	0,00	0,00
2754	Алканы С12-С19 (в пересчете на С)	0,0091629	0,000000	1	0,33	11,40	0,50	0,00	0,00	0,00

6760	%	1	3	Скважина нефтяная №Н385	2	0,00			0,00	1	6350,00 6588,00	6356,00 6588,00	2,00

Код в-ва	Наименование вещества	Выброс г/с	Выброс т/г	F	Зима См/ПДК	Зима Хm	Зима Um	Лето См/ПДК	Лето Хm	Лето Um
0333	Дигидросульфид	0,0000003	0,000000	1	0,00	11,40	0,50	0,00	0,00	0,00
0415	Смесь предельных углеводородов С1Н4-С5Н12	0,0003040	0,000000	1	0,00	11,40	0,50	0,00	0,00	0,00
0416	Смесь предельных углеводородов С6Н14-С10Н22	0,0000453	0,000000	1	0,00	11,40	0,50	0,00	0,00	0,00
2754	Алканы С12-С19 (в пересчете на С)	0,0091629	0,000000	1	0,33	11,40	0,50	0,00	0,00	0,00

6761	%	1	3	Скважина нефтяная №378	2	0,00			0,00	1	6351,00 6589,00	6357,00 6589,00	2,00

Код в-ва	Наименование вещества	Выброс г/с	Выброс т/г	F	Зима См/ПДК	Зима Хm	Зима Um	Лето См/ПДК	Лето Хm	Лето Um
0333	Дигидросульфид	0,0000003	0,000000	1	0,00	11,40	0,50	0,00	0,00	0,00
0415	Смесь предельных углеводородов С1Н4-С5Н12	0,0003040	0,000000	1	0,00	11,40	0,50	0,00	0,00	0,00
0416	Смесь предельных углеводородов С6Н14-С10Н22	0,0000453	0,000000	1	0,00	11,40	0,50	0,00	0,00	0,00
2754	Алканы С12-С19 (в пересчете на С)	0,0091629	0,000000	1	0,33	11,40	0,50	0,00	0,00	0,00

6762	%	1	3	Скважина нефтяная №379	2	0,00			0,00	1	6353,00 6590,00	6359,00 6590,00	2,00

Код в-ва	Наименование вещества	Выброс г/с	Выброс т/г	F	Зима См/ПДК	Зима Хm	Зима Um	Лето См/ПДК	Лето Хm	Лето Um
0333	Дигидросульфид	0,0000003	0,000000	1	0,00	11,40	0,50	0,00	0,00	0,00
0415	Смесь предельных углеводородов С1Н4-С5Н12	0,0003040	0,000000	1	0,00	11,40	0,50	0,00	0,00	0,00
0416	Смесь предельных углеводородов С6Н14-С10Н22	0,0000453	0,000000	1	0,00	11,40	0,50	0,00	0,00	0,00
2754	Алканы С12-С19 (в пересчете на С)	0,0091629	0,000000	1	0,33	11,40	0,50	0,00	0,00	0,00

6763	%	1	3	Скважина нефтяная №380	2	0,00			0,00	1	6353,00 6591,00	6359,00 6591,00	2,00

Код в-ва	Наименование вещества	Выброс г/с	Выброс т/г	F	Зима См/ПДК	Зима Хm	Зима Um	Лето См/ПДК	Лето Хm	Лето Um
0333	Дигидросульфид	0,0000003	0,000000	1	0,00	11,40	0,50	0,00	0,00	0,00
0415	Смесь предельных углеводородов С1Н4-С5Н12	0,0003040	0,000000	1	0,00	11,40	0,50	0,00	0,00	0,00
0416	Смесь предельных углеводородов С6Н14-С10Н22	0,0000453	0,000000	1	0,00	11,40	0,50	0,00	0,00	0,00
2754	Алканы С12-С19 (в пересчете на С)	0,0091629	0,000000	1	0,33	11,40	0,50	0,00	0,00	0,00

6764	%	1	3	Скважина нефтяная №381	2	0,00			0,00	1	6354,00 6592,00	6360,00 6592,00	2,00

Код в-ва	Наименование вещества	Выброс г/с	Выброс т/г	F	Зима См/ПДК	Зима Хm	Зима Um	Лето См/ПДК	Лето Хm	Лето Um
0333	Дигидросульфид	0,0000003	0,000000	1	0,00	11,40	0,50	0,00	0,00	0,00
0415	Смесь предельных углеводородов С1Н4-С5Н12	0,0003040	0,000000	1	0,00	11,40	0,50	0,00	0,00	0,00

0416	Смесь предельных углеводородов C6H14-C10H22				0,0000453	0,000000	1	0,00	11,40	0,50	0,00	0,00	0,00	
2754	Алканы C12-C19 (в пересчете на C)				0,0091629	0,000000	1	0,33	11,40	0,50	0,00	0,00	0,00	
6765	%	1	3	Скважина нефтяная №382	2	0,00			0,00	1	6355,00 6593,00	6361,00 6593,00	2,00	

Код в-ва	Наименование вещества	Выброс г/с	Выброс т/г	F	Зима См/ПДК	Зима Хm	Зима Um	Лето См/ПДК	Лето Хm	Лето Um
0333	Дигидросульфид	0,0000003	0,000000	1	0,00	11,40	0,50	0,00	0,00	0,00
0415	Смесь предельных углеводородов C1H4-C5H12	0,0003040	0,000000	1	0,00	11,40	0,50	0,00	0,00	0,00
0416	Смесь предельных углеводородов C6H14-C10H22	0,0000453	0,000000	1	0,00	11,40	0,50	0,00	0,00	0,00
2754	Алканы C12-C19 (в пересчете на C)	0,0091629	0,000000	1	0,33	11,40	0,50	0,00	0,00	0,00

6766	%	1	3	Скважина нефтяная №383	2	0,00			0,00	1	6356,00 6594,00	6362,00 6594,00	2,00	

Код в-ва	Наименование вещества	Выброс г/с	Выброс т/г	F	Зима См/ПДК	Зима Хm	Зима Um	Лето См/ПДК	Лето Хm	Лето Um
0333	Дигидросульфид	0,0000003	0,000000	1	0,00	11,40	0,50	0,00	0,00	0,00
0415	Смесь предельных углеводородов C1H4-C5H12	0,0003040	0,000000	1	0,00	11,40	0,50	0,00	0,00	0,00
0416	Смесь предельных углеводородов C6H14-C10H22	0,0000453	0,000000	1	0,00	11,40	0,50	0,00	0,00	0,00
2754	Алканы C12-C19 (в пересчете на C)	0,0091629	0,000000	1	0,33	11,40	0,50	0,00	0,00	0,00

6767	%	1	3	Скважина нефтяная №384	2	0,00			0,00	1	6357,00 6595,00	6363,00 6595,00	2,00	

Код в-ва	Наименование вещества	Выброс г/с	Выброс т/г	F	Зима См/ПДК	Зима Хm	Зима Um	Лето См/ПДК	Лето Хm	Лето Um
0333	Дигидросульфид	0,0000003	0,000000	1	0,00	11,40	0,50	0,00	0,00	0,00
0415	Смесь предельных углеводородов C1H4-C5H12	0,0003040	0,000000	1	0,00	11,40	0,50	0,00	0,00	0,00
0416	Смесь предельных углеводородов C6H14-C10H22	0,0000453	0,000000	1	0,00	11,40	0,50	0,00	0,00	0,00
2754	Алканы C12-C19 (в пересчете на C)	0,0091629	0,000000	1	0,33	11,40	0,50	0,00	0,00	0,00

6768	%	1	3	Скважина нефтяная №385	2	0,00			0,00	1	6358,00 6596,00	6364,00 6596,00	2,00	

Код в-ва	Наименование вещества	Выброс г/с	Выброс т/г	F	Зима См/ПДК	Зима Хm	Зима Um	Лето См/ПДК	Лето Хm	Лето Um
0333	Дигидросульфид	0,0000003	0,000000	1	0,00	11,40	0,50	0,00	0,00	0,00
0415	Смесь предельных углеводородов C1H4-C5H12	0,0003040	0,000000	1	0,00	11,40	0,50	0,00	0,00	0,00
0416	Смесь предельных углеводородов C6H14-C10H22	0,0000453	0,000000	1	0,00	11,40	0,50	0,00	0,00	0,00
2754	Алканы C12-C19 (в пересчете на C)	0,0091629	0,000000	1	0,33	11,40	0,50	0,00	0,00	0,00

6769	%	1	3	Скважина нефтяная №386	2	0,00			0,00	1	6359,00 6597,00	6365,00 6597,00	2,00	

Код в-ва	Наименование вещества	Выброс г/с	Выброс т/г	F	Зима См/ПДК	Зима Хm	Зима Um	Лето См/ПДК	Лето Хm	Лето Um
0333	Дигидросульфид	0,0000003	0,000000	1	0,00	11,40	0,50	0,00	0,00	0,00
0415	Смесь предельных углеводородов C1H4-C5H12	0,0003040	0,000000	1	0,00	11,40	0,50	0,00	0,00	0,00
0416	Смесь предельных углеводородов C6H14-C10H22	0,0000453	0,000000	1	0,00	11,40	0,50	0,00	0,00	0,00
2754	Алканы C12-C19 (в пересчете на C)	0,0091629	0,000000	1	0,33	11,40	0,50	0,00	0,00	0,00

6770	%	1	3	Скважина нефтяная №387	2	0,00			0,00	1	6360,00 6598,00	6366,00 6598,00	2,00	

Код в-ва	Наименование вещества	Выброс г/с	Выброс т/г	F	Зима См/ПДК	Зима Хm	Зима Um	Лето См/ПДК	Лето Хm	Лето Um
0333	Дигидросульфид	0,0000003	0,000000	1	0,00	11,40	0,50	0,00	0,00	0,00
0415	Смесь предельных углеводородов C1H4-C5H12	0,0003040	0,000000	1	0,00	11,40	0,50	0,00	0,00	0,00
0416	Смесь предельных углеводородов C6H14-C10H22	0,0000453	0,000000	1	0,00	11,40	0,50	0,00	0,00	0,00
2754	Алканы C12-C19 (в пересчете на C)	0,0091629	0,000000	1	0,33	11,40	0,50	0,00	0,00	0,00

6771	%	1	3	Скважина нефтяная №388	2	0,00			0,00	1	6361,00 6599,00	6367,00 6599,00	2,00	

Код в-ва	Наименование вещества	Выброс г/с	Выброс т/г	F	Зима См/ПДК	Зима Хm	Зима Um	Лето См/ПДК	Лето Хm	Лето Um
0333	Дигидросульфид	0,0000003	0,000000	1	0,00	11,40	0,50	0,00	0,00	0,00

0415	Смесь предельных углеводородов C1H4-C5H12	0,0003040	0,000000	1	0,00	11,40	0,50	0,00	0,00	0,00
0416	Смесь предельных углеводородов C6H14-C10H22	0,0000453	0,000000	1	0,00	11,40	0,50	0,00	0,00	0,00
2754	Алканы C12-C19 (в пересчете на C)	0,0091629	0,000000	1	0,33	11,40	0,50	0,00	0,00	0,00

6772	%	1	3	Скважина нефтяная №389	2	0,00			0,00	1	6362,00 6560,00	6368,00 6560,00	2,00

Код в-ва	Наименование вещества	Выброс г/с	Выброс т/г	F	Зима Cm/ПДК	Зима Xm	Зима Um	Лето Cm/ПДК	Лето Xm	Лето Um
0333	Дигидросульфид	0,0000003	0,000000	1	0,00	11,40	0,50	0,00	0,00	0,00
0415	Смесь предельных углеводородов C1H4-C5H12	0,0003040	0,000000	1	0,00	11,40	0,50	0,00	0,00	0,00
0416	Смесь предельных углеводородов C6H14-C10H22	0,0000453	0,000000	1	0,00	11,40	0,50	0,00	0,00	0,00
2754	Алканы C12-C19 (в пересчете на C)	0,0091629	0,000000	1	0,33	11,40	0,50	0,00	0,00	0,00

6773	%	1	3	Скважина нефтяная №390	2	0,00			0,00	1	6363,00 6561,00	6369,00 6561,00	2,00

Код в-ва	Наименование вещества	Выброс г/с	Выброс т/г	F	Зима Cm/ПДК	Зима Xm	Зима Um	Лето Cm/ПДК	Лето Xm	Лето Um
0333	Дигидросульфид	0,0000003	0,000000	1	0,00	11,40	0,50	0,00	0,00	0,00
0415	Смесь предельных углеводородов C1H4-C5H12	0,0003040	0,000000	1	0,00	11,40	0,50	0,00	0,00	0,00
0416	Смесь предельных углеводородов C6H14-C10H22	0,0000453	0,000000	1	0,00	11,40	0,50	0,00	0,00	0,00
2754	Алканы C12-C19 (в пересчете на C)	0,0091629	0,000000	1	0,33	11,40	0,50	0,00	0,00	0,00

6774	%	1	3	Скважина нефтяная №391	2	0,00			0,00	1	6364,00 6562,00	6370,00 6562,00	2,00

Код в-ва	Наименование вещества	Выброс г/с	Выброс т/г	F	Зима Cm/ПДК	Зима Xm	Зима Um	Лето Cm/ПДК	Лето Xm	Лето Um
0333	Дигидросульфид	0,0000003	0,000000	1	0,00	11,40	0,50	0,00	0,00	0,00
0415	Смесь предельных углеводородов C1H4-C5H12	0,0003040	0,000000	1	0,00	11,40	0,50	0,00	0,00	0,00
0416	Смесь предельных углеводородов C6H14-C10H22	0,0000453	0,000000	1	0,00	11,40	0,50	0,00	0,00	0,00
2754	Алканы C12-C19 (в пересчете на C)	0,0091629	0,000000	1	0,33	11,40	0,50	0,00	0,00	0,00

6774		2	3	Скважина нефтяная №391	2	0,00			0,00	1	6364,00 6562,00	6370,00 6562,00	2,00

Код в-ва	Наименование вещества	Выброс г/с	Выброс т/г	F	Зима Cm/ПДК	Зима Xm	Зима Um	Лето Cm/ПДК	Лето Xm	Лето Um
0333	Дигидросульфид	0,0000003	0,000000	1	0,00	11,40	0,50	0,00	0,00	0,00
0415	Смесь предельных углеводородов C1H4-C5H12	0,0003040	0,000000	1	0,00	11,40	0,50	0,00	0,00	0,00
0416	Смесь предельных углеводородов C6H14-C10H22	0,0000453	0,000000	1	0,00	11,40	0,50	0,00	0,00	0,00
2754	Алканы C12-C19 (в пересчете на C)	0,0091629	0,000000	1	0,33	11,40	0,50	0,00	0,00	0,00

6775	%	1	3	Скважина нефтяная №392	2	0,00			0,00	1	6365,00 6563,00	6371,00 6563,00	2,00

Код в-ва	Наименование вещества	Выброс г/с	Выброс т/г	F	Зима Cm/ПДК	Зима Xm	Зима Um	Лето Cm/ПДК	Лето Xm	Лето Um
0333	Дигидросульфид	0,0000003	0,000000	1	0,00	11,40	0,50	0,00	0,00	0,00
0415	Смесь предельных углеводородов C1H4-C5H12	0,0003040	0,000000	1	0,00	11,40	0,50	0,00	0,00	0,00
0416	Смесь предельных углеводородов C6H14-C10H22	0,0000453	0,000000	1	0,00	11,40	0,50	0,00	0,00	0,00
2754	Алканы C12-C19 (в пересчете на C)	0,0091629	0,000000	1	0,33	11,40	0,50	0,00	0,00	0,00

6776	%	1	3	Скважина нефтяная №393	2	0,00			0,00	1	6366,00 6563,00	6370,00 6563,00	2,00

Код в-ва	Наименование вещества	Выброс г/с	Выброс т/г	F	Зима Cm/ПДК	Зима Xm	Зима Um	Лето Cm/ПДК	Лето Xm	Лето Um
0333	Дигидросульфид	0,0000003	0,000000	1	0,00	11,40	0,50	0,00	0,00	0,00
0415	Смесь предельных углеводородов C1H4-C5H12	0,0003040	0,000000	1	0,00	11,40	0,50	0,00	0,00	0,00
0416	Смесь предельных углеводородов C6H14-C10H22	0,0000453	0,000000	1	0,00	11,40	0,50	0,00	0,00	0,00
2754	Алканы C12-C19 (в пересчете на C)	0,0091629	0,000000	1	0,33	11,40	0,50	0,00	0,00	0,00

6777	%	1	3	Скважина нефтяная №394	2	0,00			0,00	1	6367,00 6563,00	6373,00 6563,00	2,00

Код в-ва	Наименование вещества	Выброс г/с	Выброс т/г	F	Зима Cm/ПДК	Зима Xm	Зима Um	Лето Cm/ПДК	Лето Xm	Лето Um

0333	Дигидросульфид	0,0000003	0,000000	1	0,00	11,40	0,50	0,00	0,00	0,00
0415	Смесь предельных углеводородов C1H4-C5H12	0,0003040	0,000000	1	0,00	11,40	0,50	0,00	0,00	0,00
0416	Смесь предельных углеводородов C6H14-C10H22	0,0000453	0,000000	1	0,00	11,40	0,50	0,00	0,00	0,00
2754	Алканы C12-C19 (в пересчете на C)	0,0091629	0,000000	1	0,33	11,40	0,50	0,00	0,00	0,00

6778	%	1	3	Скважина нефтяная №395	2	0,00			0,00	1	6368,00 6563,00	6374,00 6563,00	2,00

Код в-ва	Наименование вещества	Выброс г/с	Выброс т/г	F	Зима См/ПДК	Зима Xm	Зима Um	Лето См/ПДК	Лето Xm	Лето Um
0333	Дигидросульфид	0,0000003	0,000000	1	0,00	11,40	0,50	0,00	0,00	0,00
0415	Смесь предельных углеводородов C1H4-C5H12	0,0003040	0,000000	1	0,00	11,40	0,50	0,00	0,00	0,00
0416	Смесь предельных углеводородов C6H14-C10H22	0,0000453	0,000000	1	0,00	11,40	0,50	0,00	0,00	0,00
2754	Алканы C12-C19 (в пересчете на C)	0,0091629	0,000000	1	0,33	11,40	0,50	0,00	0,00	0,00

6779	%	1	3	Скважина нефтяная №396	2	0,00			0,00	1	6369,00 6563,00	6376,00 6563,00	2,00

Код в-ва	Наименование вещества	Выброс г/с	Выброс т/г	F	Зима См/ПДК	Зима Xm	Зима Um	Лето См/ПДК	Лето Xm	Лето Um
0333	Дигидросульфид	0,0000003	0,000000	1	0,00	11,40	0,50	0,00	0,00	0,00
0415	Смесь предельных углеводородов C1H4-C5H12	0,0003040	0,000000	1	0,00	11,40	0,50	0,00	0,00	0,00
0416	Смесь предельных углеводородов C6H14-C10H22	0,0000453	0,000000	1	0,00	11,40	0,50	0,00	0,00	0,00
2754	Алканы C12-C19 (в пересчете на C)	0,0091629	0,000000	1	0,33	11,40	0,50	0,00	0,00	0,00

6780	%	1	3	Скважина нефтяная №397	2	0,00			0,00	1	6370,00 6563,00	6376,00 6563,00	2,00

Код в-ва	Наименование вещества	Выброс г/с	Выброс т/г	F	Зима См/ПДК	Зима Xm	Зима Um	Лето См/ПДК	Лето Xm	Лето Um
0333	Дигидросульфид	0,0000003	0,000000	1	0,00	11,40	0,50	0,00	0,00	0,00
0415	Смесь предельных углеводородов C1H4-C5H12	0,0003040	0,000000	1	0,00	11,40	0,50	0,00	0,00	0,00
0416	Смесь предельных углеводородов C6H14-C10H22	0,0000453	0,000000	1	0,00	11,40	0,50	0,00	0,00	0,00
2754	Алканы C12-C19 (в пересчете на C)	0,0091629	0,000000	1	0,33	11,40	0,50	0,00	0,00	0,00

6781	%	1	3	Скважина нефтяная №398	2	0,00			0,00	1	6371,00 6563,00	6377,00 6563,00	2,00

Код в-ва	Наименование вещества	Выброс г/с	Выброс т/г	F	Зима См/ПДК	Зима Xm	Зима Um	Лето См/ПДК	Лето Xm	Лето Um
0333	Дигидросульфид	0,0000003	0,000000	1	0,00	11,40	0,50	0,00	0,00	0,00
0415	Смесь предельных углеводородов C1H4-C5H12	0,0003040	0,000000	1	0,00	11,40	0,50	0,00	0,00	0,00
0416	Смесь предельных углеводородов C6H14-C10H22	0,0000453	0,000000	1	0,00	11,40	0,50	0,00	0,00	0,00
2754	Алканы C12-C19 (в пересчете на C)	0,0091629	0,000000	1	0,33	11,40	0,50	0,00	0,00	0,00

6782	%	1	3	Скважина нефтяная №399	2	0,00			0,00	1	6372,00 6563,00	6378,00 6563,00	2,00

Код в-ва	Наименование вещества	Выброс г/с	Выброс т/г	F	Зима См/ПДК	Зима Xm	Зима Um	Лето См/ПДК	Лето Xm	Лето Um
0333	Дигидросульфид	0,0000003	0,000000	1	0,00	11,40	0,50	0,00	0,00	0,00
0415	Смесь предельных углеводородов C1H4-C5H12	0,0003040	0,000000	1	0,00	11,40	0,50	0,00	0,00	0,00
0416	Смесь предельных углеводородов C6H14-C10H22	0,0000453	0,000000	1	0,00	11,40	0,50	0,00	0,00	0,00
2754	Алканы C12-C19 (в пересчете на C)	0,0091629	0,000000	1	0,33	11,40	0,50	0,00	0,00	0,00

6783	%	1	3	Скважина нефтяная №К-122	2	0,00			0,00	1	6373,00 6563,00	6379,00 6563,00	2,00

Код в-ва	Наименование вещества	Выброс г/с	Выброс т/г	F	Зима См/ПДК	Зима Xm	Зима Um	Лето См/ПДК	Лето Xm	Лето Um
0333	Дигидросульфид	0,0000003	0,000000	1	0,00	11,40	0,50	0,00	0,00	0,00
0415	Смесь предельных углеводородов C1H4-C5H12	0,0003040	0,000000	1	0,00	11,40	0,50	0,00	0,00	0,00
0416	Смесь предельных углеводородов C6H14-C10H22	0,0000453	0,000000	1	0,00	11,40	0,50	0,00	0,00	0,00
2754	Алканы C12-C19 (в пересчете на C)	0,0091629	0,000000	1	0,33	11,40	0,50	0,00	0,00	0,00

6784	%	1	3	Скважина нефтяная №К-123	2	0,00			0,00	1	6374,00 6563,00	6380,00 6563,00	2,00

Код в-ва	Наименование вещества	Выброс г/с	Выброс т/г	F	Зима Cm/ПДК	Зима Xm	Зима Um	Лето Cm/ПДК	Лето Xm	Лето Um
0333	Дигидросульфид	0,0000003	0,000000	1	0,00	11,40	0,50	0,00	0,00	0,00
0415	Смесь предельных углеводородов C1H4-C5H12	0,0003040	0,000000	1	0,00	11,40	0,50	0,00	0,00	0,00
0416	Смесь предельных углеводородов C6H14-C10H22	0,0000453	0,000000	1	0,00	11,40	0,50	0,00	0,00	0,00
2754	Алканы C12-C19 (в пересчете на C)	0,0091629	0,000000	1	0,33	11,40	0,50	0,00	0,00	0,00

6785	%	1	3	Скважина нефтяная №К-124	2	0,00			0,00	1	6375,00 6563,00	6381,00 6563,00	2,00

Код в-ва	Наименование вещества	Выброс г/с	Выброс т/г	F	Зима Cm/ПДК	Зима Xm	Зима Um	Лето Cm/ПДК	Лето Xm	Лето Um
0333	Дигидросульфид	0,0000003	0,000000	1	0,00	11,40	0,50	0,00	0,00	0,00
0415	Смесь предельных углеводородов C1H4-C5H12	0,0003040	0,000000	1	0,00	11,40	0,50	0,00	0,00	0,00
0416	Смесь предельных углеводородов C6H14-C10H22	0,0000453	0,000000	1	0,00	11,40	0,50	0,00	0,00	0,00
2754	Алканы C12-C19 (в пересчете на C)	0,0091629	0,000000	1	0,33	11,40	0,50	0,00	0,00	0,00

6786	%	1	3	Скважина нефтяная №К-125	2	0,00			0,00	1	6376,00 6563,00	6382,00 6563,00	2,00

Код в-ва	Наименование вещества	Выброс г/с	Выброс т/г	F	Зима Cm/ПДК	Зима Xm	Зима Um	Лето Cm/ПДК	Лето Xm	Лето Um
0333	Дигидросульфид	0,0000003	0,000000	1	0,00	11,40	0,50	0,00	0,00	0,00
0415	Смесь предельных углеводородов C1H4-C5H12	0,0003040	0,000000	1	0,00	11,40	0,50	0,00	0,00	0,00
0416	Смесь предельных углеводородов C6H14-C10H22	0,0000453	0,000000	1	0,00	11,40	0,50	0,00	0,00	0,00
2754	Алканы C12-C19 (в пересчете на C)	0,0091629	0,000000	1	0,33	11,40	0,50	0,00	0,00	0,00

6787	%	1	3	Скважина нефтяная №К-126	2	0,00			0,00	1	6377,00 6563,00	6383,00 6563,00	2,00

Код в-ва	Наименование вещества	Выброс г/с	Выброс т/г	F	Зима Cm/ПДК	Зима Xm	Зима Um	Лето Cm/ПДК	Лето Xm	Лето Um
0333	Дигидросульфид	0,0000003	0,000000	1	0,00	11,40	0,50	0,00	0,00	0,00
0415	Смесь предельных углеводородов C1H4-C5H12	0,0003040	0,000000	1	0,00	11,40	0,50	0,00	0,00	0,00
0416	Смесь предельных углеводородов C6H14-C10H22	0,0000453	0,000000	1	0,00	11,40	0,50	0,00	0,00	0,00
2754	Алканы C12-C19 (в пересчете на C)	0,0091629	0,000000	1	0,33	11,40	0,50	0,00	0,00	0,00

6788	%	1	3	Скважина нефтяная №К-127	2	0,00			0,00	1	6378,00 6563,00	6384,00 6563,00	2,00

Код в-ва	Наименование вещества	Выброс г/с	Выброс т/г	F	Зима Cm/ПДК	Зима Xm	Зима Um	Лето Cm/ПДК	Лето Xm	Лето Um
0333	Дигидросульфид	0,0000003	0,000000	1	0,00	11,40	0,50	0,00	0,00	0,00
0415	Смесь предельных углеводородов C1H4-C5H12	0,0003040	0,000000	1	0,00	11,40	0,50	0,00	0,00	0,00
0416	Смесь предельных углеводородов C6H14-C10H22	0,0000453	0,000000	1	0,00	11,40	0,50	0,00	0,00	0,00
2754	Алканы C12-C19 (в пересчете на C)	0,0091629	0,000000	1	0,33	11,40	0,50	0,00	0,00	0,00

6789	%	1	3	Скважина нефтяная №К-128	2	0,00			0,00	1	6379,00 6563,00	6385,00 6563,00	2,00

Код в-ва	Наименование вещества	Выброс г/с	Выброс т/г	F	Зима Cm/ПДК	Зима Xm	Зима Um	Лето Cm/ПДК	Лето Xm	Лето Um
0333	Дигидросульфид	0,0000003	0,000000	1	0,00	11,40	0,50	0,00	0,00	0,00
0415	Смесь предельных углеводородов C1H4-C5H12	0,0003040	0,000000	1	0,00	11,40	0,50	0,00	0,00	0,00
0416	Смесь предельных углеводородов C6H14-C10H22	0,0000453	0,000000	1	0,00	11,40	0,50	0,00	0,00	0,00
2754	Алканы C12-C19 (в пересчете на C)	0,0091629	0,000000	1	0,33	11,40	0,50	0,00	0,00	0,00

6790	%	1	3	Скважина нефтяная №К-129	2	0,00			0,00	1	6380,00 6563,00	6386,00 6563,00	2,00

Код в-ва	Наименование вещества	Выброс г/с	Выброс т/г	F	Зима Cm/ПДК	Зима Xm	Зима Um	Лето Cm/ПДК	Лето Xm	Лето Um
0333	Дигидросульфид	0,0000003	0,000000	1	0,00	11,40	0,50	0,00	0,00	0,00
0415	Смесь предельных углеводородов C1H4-C5H12	0,0003040	0,000000	1	0,00	11,40	0,50	0,00	0,00	0,00
0416	Смесь предельных углеводородов C6H14-C10H22	0,0000453	0,000000	1	0,00	11,40	0,50	0,00	0,00	0,00
2754	Алканы C12-C19 (в пересчете на C)	0,0091629	0,000000	1	0,33	11,40	0,50	0,00	0,00	0,00

6791	%	1	3	Скважина нефтяная №К-130	2	0,00			0,00	1	6381,00 6555,00	6387,00 6555,00	2,00

Код в-ва	Наименование вещества	Выброс г/с	Выброс т/г	F	Зима Cm/ПДК	Зима Xm	Зима Um	Лето Cm/ПДК	Лето Xm	Лето Um
0333	Дигидросульфид	0,0000003	0,000000	1	0,00	11,40	0,50	0,00	0,00	0,00
0415	Смесь предельных углеводородов C1H4-C5H12	0,0003040	0,000000	1	0,00	11,40	0,50	0,00	0,00	0,00
0416	Смесь предельных углеводородов C6H14-C10H22	0,0000453	0,000000	1	0,00	11,40	0,50	0,00	0,00	0,00
2754	Алканы C12-C19 (в пересчете на C)	0,0091629	0,000000	1	0,33	11,40	0,50	0,00	0,00	0,00

6792	%	1	3	Скважина нефтяная №К-131	2	0,00			0,00	1	6382,00 6544,00	6388,00 6544,00	2,00

Код в-ва	Наименование вещества	Выброс г/с	Выброс т/г	F	Зима Cm/ПДК	Зима Xm	Зима Um	Лето Cm/ПДК	Лето Xm	Лето Um
0333	Дигидросульфид	0,0000003	0,000000	1	0,00	11,40	0,50	0,00	0,00	0,00
0415	Смесь предельных углеводородов C1H4-C5H12	0,0003040	0,000000	1	0,00	11,40	0,50	0,00	0,00	0,00
0416	Смесь предельных углеводородов C6H14-C10H22	0,0000453	0,000000	1	0,00	11,40	0,50	0,00	0,00	0,00
2754	Алканы C12-C19 (в пересчете на C)	0,0091629	0,000000	1	0,33	11,40	0,50	0,00	0,00	0,00

6793	%	1	3	Скважина нефтяная №К-132	2	0,00			0,00	1	6383,00 6543,00	6389,00 6543,00	2,00

Код в-ва	Наименование вещества	Выброс г/с	Выброс т/г	F	Зима Cm/ПДК	Зима Xm	Зима Um	Лето Cm/ПДК	Лето Xm	Лето Um
0333	Дигидросульфид	0,0000003	0,000000	1	0,00	11,40	0,50	0,00	0,00	0,00
0415	Смесь предельных углеводородов C1H4-C5H12	0,0003040	0,000000	1	0,00	11,40	0,50	0,00	0,00	0,00
0416	Смесь предельных углеводородов C6H14-C10H22	0,0000453	0,000000	1	0,00	11,40	0,50	0,00	0,00	0,00
2754	Алканы C12-C19 (в пересчете на C)	0,0091629	0,000000	1	0,33	11,40	0,50	0,00	0,00	0,00

6794	%	1	3	Скважина нефтяная №К-133	2	0,00			0,00	1	6384,00 6542,00	6358,00 6542,00	2,00

Код в-ва	Наименование вещества	Выброс г/с	Выброс т/г	F	Зима Cm/ПДК	Зима Xm	Зима Um	Лето Cm/ПДК	Лето Xm	Лето Um
0333	Дигидросульфид	0,0000003	0,000000	1	0,00	11,40	0,50	0,00	0,00	0,00
0415	Смесь предельных углеводородов C1H4-C5H12	0,0003040	0,000000	1	0,00	11,40	0,50	0,00	0,00	0,00
0416	Смесь предельных углеводородов C6H14-C10H22	0,0000453	0,000000	1	0,00	11,40	0,50	0,00	0,00	0,00
2754	Алканы C12-C19 (в пересчете на C)	0,0091629	0,000000	1	0,33	11,40	0,50	0,00	0,00	0,00

6795	%	1	3	Скважина нефтяная №К-134	2	0,00			0,00	1	6385,00 6541,00	6391,00 6541,00	2,00

Код в-ва	Наименование вещества	Выброс г/с	Выброс т/г	F	Зима Cm/ПДК	Зима Xm	Зима Um	Лето Cm/ПДК	Лето Xm	Лето Um
0333	Дигидросульфид	0,0000003	0,000000	1	0,00	11,40	0,50	0,00	0,00	0,00
0415	Смесь предельных углеводородов C1H4-C5H12	0,0003040	0,000000	1	0,00	11,40	0,50	0,00	0,00	0,00
0416	Смесь предельных углеводородов C6H14-C10H22	0,0000453	0,000000	1	0,00	11,40	0,50	0,00	0,00	0,00
2754	Алканы C12-C19 (в пересчете на C)	0,0091629	0,000000	1	0,33	11,40	0,50	0,00	0,00	0,00

6796	%	1	3	Скважина нефтяная №НК-101	2	0,00			0,00	1	6384,00 6653,00	6390,00 6653,00	2,00

Код в-ва	Наименование вещества	Выброс г/с	Выброс т/г	F	Зима Cm/ПДК	Зима Xm	Зима Um	Лето Cm/ПДК	Лето Xm	Лето Um
0333	Дигидросульфид	0,0000003	0,000000	1	0,00	11,40	0,50	0,00	0,00	0,00
0415	Смесь предельных углеводородов C1H4-C5H12	0,0003040	0,000000	1	0,00	11,40	0,50	0,00	0,00	0,00
0416	Смесь предельных углеводородов C6H14-C10H22	0,0000453	0,000000	1	0,00	11,40	0,50	0,00	0,00	0,00
2754	Алканы C12-C19 (в пересчете на C)	0,0091629	0,000000	1	0,33	11,40	0,50	0,00	0,00	0,00

6797	%	1	3	Скважина нефтяная №НК-102	2	0,00			0,00	1	6385,00 6652,00	6391,00 6652,00	2,00

Код в-ва	Наименование вещества	Выброс г/с	Выброс т/г	F	Зима Cm/ПДК	Зима Xm	Зима Um	Лето Cm/ПДК	Лето Xm	Лето Um
0333	Дигидросульфид	0,0000003	0,000000	1	0,00	11,40	0,50	0,00	0,00	0,00
0415	Смесь предельных углеводородов C1H4-C5H12	0,0003040	0,000000	1	0,00	11,40	0,50	0,00	0,00	0,00
0416	Смесь предельных углеводородов C6H14-C10H22	0,0000453	0,000000	1	0,00	11,40	0,50	0,00	0,00	0,00

2754	Алканы С12-С19 (в пересчете на С)				0,0091629	0,000000	1	0,33	11,40	0,50	0,00	0,00	0,00	
6798	%	1	3	Скважина нефтяная №НК-103	2	0,00			0,00	1	6386,00 6651,00	6390,00 6651,00	2,00	

Код в-ва	Наименование вещества	Выброс г/с	Выброс т/г	F	Зима См/ПДК	Зима Хm	Зима Um	Лето См/ПДК	Лето Хm	Лето Um
0333	Дигидросульфид	0,0000003	0,000000	1	0,00	11,40	0,50	0,00	0,00	0,00
0415	Смесь предельных углеводородов С1Н4-С5Н12	0,0003040	0,000000	1	0,00	11,40	0,50	0,00	0,00	0,00
0416	Смесь предельных углеводородов С6Н14-С10Н22	0,0000453	0,000000	1	0,00	11,40	0,50	0,00	0,00	0,00
2754	Алканы С12-С19 (в пересчете на С)	0,0091629	0,000000	1	0,33	11,40	0,50	0,00	0,00	0,00

6799	%	1	3	Скважина нефтяная №НК-104	2	0,00			0,00	1	6387,00 6664,00	6393,00 6664,00	2,00	

Код в-ва	Наименование вещества	Выброс г/с	Выброс т/г	F	Зима См/ПДК	Зима Хm	Зима Um	Лето См/ПДК	Лето Хm	Лето Um
0333	Дигидросульфид	0,0000003	0,000000	1	0,00	11,40	0,50	0,00	0,00	0,00
0415	Смесь предельных углеводородов С1Н4-С5Н12	0,0003040	0,000000	1	0,00	11,40	0,50	0,00	0,00	0,00
0416	Смесь предельных углеводородов С6Н14-С10Н22	0,0000453	0,000000	1	0,00	11,40	0,50	0,00	0,00	0,00
2754	Алканы С12-С19 (в пересчете на С)	0,0091629	0,000000	1	0,33	11,40	0,50	0,00	0,00	0,00

6800	%	1	3	Скважина нефтяная №НК-105	2	0,00			0,00	1	6388,00 6664,00	6394,00 6664,00	2,00	

Код в-ва	Наименование вещества	Выброс г/с	Выброс т/г	F	Зима См/ПДК	Зима Хm	Зима Um	Лето См/ПДК	Лето Хm	Лето Um
0333	Дигидросульфид	0,0000003	0,000000	1	0,00	11,40	0,50	0,00	0,00	0,00
0415	Смесь предельных углеводородов С1Н4-С5Н12	0,0003040	0,000000	1	0,00	11,40	0,50	0,00	0,00	0,00
0416	Смесь предельных углеводородов С6Н14-С10Н22	0,0000453	0,000000	1	0,00	11,40	0,50	0,00	0,00	0,00
2754	Алканы С12-С19 (в пересчете на С)	0,0091629	0,000000	1	0,33	11,40	0,50	0,00	0,00	0,00

6801	%	1	3	Скважина нефтяная №НК-106	2	0,00			0,00	1	6389,00 6665,00	6395,00 6665,00	2,00	

Код в-ва	Наименование вещества	Выброс г/с	Выброс т/г	F	Зима См/ПДК	Зима Хm	Зима Um	Лето См/ПДК	Лето Хm	Лето Um
0333	Дигидросульфид	0,0000003	0,000000	1	0,00	11,40	0,50	0,00	0,00	0,00
0415	Смесь предельных углеводородов С1Н4-С5Н12	0,0003040	0,000000	1	0,00	11,40	0,50	0,00	0,00	0,00
0416	Смесь предельных углеводородов С6Н14-С10Н22	0,0000453	0,000000	1	0,00	11,40	0,50	0,00	0,00	0,00
2754	Алканы С12-С19 (в пересчете на С)	0,0091629	0,000000	1	0,33	11,40	0,50	0,00	0,00	0,00

6802	%	1	3	Скважина нефтяная №НК-107	2	0,00			0,00	1	6390,00 6634,00	6396,00 6634,00	2,00	

Код в-ва	Наименование вещества	Выброс г/с	Выброс т/г	F	Зима См/ПДК	Зима Хm	Зима Um	Лето См/ПДК	Лето Хm	Лето Um
0333	Дигидросульфид	0,0000003	0,000000	1	0,00	11,40	0,50	0,00	0,00	0,00
0415	Смесь предельных углеводородов С1Н4-С5Н12	0,0003040	0,000000	1	0,00	11,40	0,50	0,00	0,00	0,00
0416	Смесь предельных углеводородов С6Н14-С10Н22	0,0000453	0,000000	1	0,00	11,40	0,50	0,00	0,00	0,00
2754	Алканы С12-С19 (в пересчете на С)	0,0091629	0,000000	1	0,33	11,40	0,50	0,00	0,00	0,00

6803	%	1	3	Скважина нефтяная №НК-108	2	0,00			0,00	1	6391,00 6633,00	6397,00 6633,00	2,00	

Код в-ва	Наименование вещества	Выброс г/с	Выброс т/г	F	Зима См/ПДК	Зима Хm	Зима Um	Лето См/ПДК	Лето Хm	Лето Um
0333	Дигидросульфид	0,0000003	0,000000	1	0,00	11,40	0,50	0,00	0,00	0,00
0415	Смесь предельных углеводородов С1Н4-С5Н12	0,0003040	0,000000	1	0,00	11,40	0,50	0,00	0,00	0,00
0416	Смесь предельных углеводородов С6Н14-С10Н22	0,0000453	0,000000	1	0,00	11,40	0,50	0,00	0,00	0,00
2754	Алканы С12-С19 (в пересчете на С)	0,0091629	0,000000	1	0,33	11,40	0,50	0,00	0,00	0,00

6804	%	1	3	Скважина нефтяная №НК-109	2	0,00			0,00	1	6392,00 6632,00	6398,00 6632,00	2,00	

Код в-ва	Наименование вещества	Выброс г/с	Выброс т/г	F	Зима См/ПДК	Зима Хm	Зима Um	Лето См/ПДК	Лето Хm	Лето Um
0333	Дигидросульфид	0,0000003	0,000000	1	0,00	11,40	0,50	0,00	0,00	0,00
0415	Смесь предельных углеводородов С1Н4-С5Н12	0,0003040	0,000000	1	0,00	11,40	0,50	0,00	0,00	0,00

0416	Смесь предельных углеводородов С6Н14-С10Н22	0,0000453	0,000000	1	0,00	11,40	0,50	0,00	0,00	0,00
2754	Алканы С12-С19 (в пересчете на С)	0,0091629	0,000000	1	0,33	11,40	0,50	0,00	0,00	0,00

6805	%	1	3	Скважина нефтяная №НК-110	2	0,00			0,00	1	6393,00 6631,00	6399,00 6631,00	2,00

Код в-ва	Наименование вещества	Выброс г/с	Выброс т/г	F	Зима Cm/ПДК	Зима Xm	Зима Um	Лето Cm/ПДК	Лето Xm	Лето Um
0333	Дигидросульфид	0,0000003	0,000000	1	0,00	11,40	0,50	0,00	0,00	0,00
0415	Смесь предельных углеводородов С1Н4-С5Н12	0,0003040	0,000000	1	0,00	11,40	0,50	0,00	0,00	0,00
0416	Смесь предельных углеводородов С6Н14-С10Н22	0,0000453	0,000000	1	0,00	11,40	0,50	0,00	0,00	0,00
2754	Алканы С12-С19 (в пересчете на С)	0,0091629	0,000000	1	0,33	11,40	0,50	0,00	0,00	0,00

6806	%	1	3	Скважина нефтяная №НК-111	2	0,00			0,00	1	6394,00 6612,00	6400,00 6612,00	2,00

Код в-ва	Наименование вещества	Выброс г/с	Выброс т/г	F	Зима Cm/ПДК	Зима Xm	Зима Um	Лето Cm/ПДК	Лето Xm	Лето Um
0333	Дигидросульфид	0,0000003	0,000000	1	0,00	11,40	0,50	0,00	0,00	0,00
0415	Смесь предельных углеводородов С1Н4-С5Н12	0,0003040	0,000000	1	0,00	11,40	0,50	0,00	0,00	0,00
0416	Смесь предельных углеводородов С6Н14-С10Н22	0,0000453	0,000000	1	0,00	11,40	0,50	0,00	0,00	0,00
2754	Алканы С12-С19 (в пересчете на С)	0,0091629	0,000000	1	0,33	11,40	0,50	0,00	0,00	0,00

6807	%	1	3	Скважина нефтяная №НК-112	2	0,00			0,00	1	6395,00 6611,00	6401,00 6611,00	2,00

Код в-ва	Наименование вещества	Выброс г/с	Выброс т/г	F	Зима Cm/ПДК	Зима Xm	Зима Um	Лето Cm/ПДК	Лето Xm	Лето Um
0333	Дигидросульфид	0,0000003	0,000000	1	0,00	11,40	0,50	0,00	0,00	0,00
0415	Смесь предельных углеводородов С1Н4-С5Н12	0,0003040	0,000000	1	0,00	11,40	0,50	0,00	0,00	0,00
0416	Смесь предельных углеводородов С6Н14-С10Н22	0,0000453	0,000000	1	0,00	11,40	0,50	0,00	0,00	0,00
2754	Алканы С12-С19 (в пересчете на С)	0,0091629	0,000000	1	0,33	11,40	0,50	0,00	0,00	0,00

6808	%	1	3	Скважина нефтяная №НК-113	2	0,00			0,00	1	6396,00 6600,00	6400,00 6600,00	2,00

Код в-ва	Наименование вещества	Выброс г/с	Выброс т/г	F	Зима Cm/ПДК	Зима Xm	Зима Um	Лето Cm/ПДК	Лето Xm	Лето Um
0333	Дигидросульфид	0,0000003	0,000000	1	0,00	11,40	0,50	0,00	0,00	0,00
0415	Смесь предельных углеводородов С1Н4-С5Н12	0,0003040	0,000000	1	0,00	11,40	0,50	0,00	0,00	0,00
0416	Смесь предельных углеводородов С6Н14-С10Н22	0,0000453	0,000000	1	0,00	11,40	0,50	0,00	0,00	0,00
2754	Алканы С12-С19 (в пересчете на С)	0,0091629	0,000000	1	0,33	11,40	0,50	0,00	0,00	0,00

6809	%	1	3	Скважина нефтяная №НК-114	2	0,00			0,00	1	6397,00 6558,00	6403,00 6558,00	2,00

Код в-ва	Наименование вещества	Выброс г/с	Выброс т/г	F	Зима Cm/ПДК	Зима Xm	Зима Um	Лето Cm/ПДК	Лето Xm	Лето Um
0333	Дигидросульфид	0,0000003	0,000000	1	0,00	11,40	0,50	0,00	0,00	0,00
0415	Смесь предельных углеводородов С1Н4-С5Н12	0,0003040	0,000000	1	0,00	11,40	0,50	0,00	0,00	0,00
0416	Смесь предельных углеводородов С6Н14-С10Н22	0,0000453	0,000000	1	0,00	11,40	0,50	0,00	0,00	0,00
2754	Алканы С12-С19 (в пересчете на С)	0,0091629	0,000000	1	0,33	11,40	0,50	0,00	0,00	0,00

6810	%	1	3	Скважина нефтяная №НК-115	2	0,00			0,00	1	6398,00 6557,00	6404,00 6557,00	2,00

Код в-ва	Наименование вещества	Выброс г/с	Выброс т/г	F	Зима Cm/ПДК	Зима Xm	Зима Um	Лето Cm/ПДК	Лето Xm	Лето Um
0333	Дигидросульфид	0,0000003	0,000000	1	0,00	11,40	0,50	0,00	0,00	0,00
0415	Смесь предельных углеводородов С1Н4-С5Н12	0,0003040	0,000000	1	0,00	11,40	0,50	0,00	0,00	0,00
0416	Смесь предельных углеводородов С6Н14-С10Н22	0,0000453	0,000000	1	0,00	11,40	0,50	0,00	0,00	0,00
2754	Алканы С12-С19 (в пересчете на С)	0,0091629	0,000000	1	0,33	11,40	0,50	0,00	0,00	0,00

6811	%	1	3	Скважина нефтяная №НК-116	2	0,00			0,00	1	6399,00 6556,00	6407,00 6556,00	2,00

Код в-ва	Наименование вещества	Выброс г/с	Выброс т/г	F	Зима Cm/ПДК	Зима Xm	Зима Um	Лето Cm/ПДК	Лето Xm	Лето Um
0333	Дигидросульфид	0,0000003	0,000000	1	0,00	11,40	0,50	0,00	0,00	0,00

0415	Смесь предельных углеводородов C1H4-C5H12	0,0003040	0,000000	1	0,00	11,40	0,50	0,00	0,00	0,00
0416	Смесь предельных углеводородов C6H14-C10H22	0,0000453	0,000000	1	0,00	11,40	0,50	0,00	0,00	0,00
2754	Алканы C12-C19 (в пересчете на C)	0,0091629	0,000000	1	0,33	11,40	0,50	0,00	0,00	0,00

6812	%	1	3	Скважина нефтяная №НК-117	2	0,00			0,00	1	6340,00 6555,00	6346,00 6555,00	2,00

Код в-ва	Наименование вещества	Выброс г/с	Выброс т/г	F	Зима Cm/ПДК	Зима Xm	Зима Um	Лето Cm/ПДК	Лето Xm	Лето Um
0333	Дигидросульфид	0,0000003	0,000000	1	0,00	11,40	0,50	0,00	0,00	0,00
0415	Смесь предельных углеводородов C1H4-C5H12	0,0003040	0,000000	1	0,00	11,40	0,50	0,00	0,00	0,00
0416	Смесь предельных углеводородов C6H14-C10H22	0,0000453	0,000000	1	0,00	11,40	0,50	0,00	0,00	0,00
2754	Алканы C12-C19 (в пересчете на C)	0,0091629	0,000000	1	0,33	11,40	0,50	0,00	0,00	0,00

6813	%	1	3	Скважина нефтяная №НК-118	2	0,00			0,00	1	6341,00 6554,00	6347,00 6554,00	2,00

Код в-ва	Наименование вещества	Выброс г/с	Выброс т/г	F	Зима Cm/ПДК	Зима Xm	Зима Um	Лето Cm/ПДК	Лето Xm	Лето Um
0333	Дигидросульфид	0,0000003	0,000000	1	0,00	11,40	0,50	0,00	0,00	0,00
0415	Смесь предельных углеводородов C1H4-C5H12	0,0003040	0,000000	1	0,00	11,40	0,50	0,00	0,00	0,00
0416	Смесь предельных углеводородов C6H14-C10H22	0,0000453	0,000000	1	0,00	11,40	0,50	0,00	0,00	0,00
2754	Алканы C12-C19 (в пересчете на C)	0,0091629	0,000000	1	0,33	11,40	0,50	0,00	0,00	0,00

6814	%	1	3	Скважина нефтяная №НК-119	2	0,00			0,00	1	6342,00 6553,00	6348,00 6563,00	2,00

Код в-ва	Наименование вещества	Выброс г/с	Выброс т/г	F	Зима Cm/ПДК	Зима Xm	Зима Um	Лето Cm/ПДК	Лето Xm	Лето Um
0333	Дигидросульфид	0,0000003	0,000000	1	0,00	11,40	0,50	0,00	0,00	0,00
0415	Смесь предельных углеводородов C1H4-C5H12	0,0003040	0,000000	1	0,00	11,40	0,50	0,00	0,00	0,00
0416	Смесь предельных углеводородов C6H14-C10H22	0,0000453	0,000000	1	0,00	11,40	0,50	0,00	0,00	0,00
2754	Алканы C12-C19 (в пересчете на C)	0,0091629	0,000000	1	0,33	11,40	0,50	0,00	0,00	0,00

6815	%	1	3	Скважина нефтяная №НК-120	2	0,00			0,00	1	6343,00 6552,00	6349,00 6552,00	2,00

Код в-ва	Наименование вещества	Выброс г/с	Выброс т/г	F	Зима Cm/ПДК	Зима Xm	Зима Um	Лето Cm/ПДК	Лето Xm	Лето Um
0333	Дигидросульфид	0,0000003	0,000000	1	0,00	11,40	0,50	0,00	0,00	0,00
0415	Смесь предельных углеводородов C1H4-C5H12	0,0003040	0,000000	1	0,00	11,40	0,50	0,00	0,00	0,00
0416	Смесь предельных углеводородов C6H14-C10H22	0,0000453	0,000000	1	0,00	11,40	0,50	0,00	0,00	0,00
2754	Алканы C12-C19 (в пересчете на C)	0,0091629	0,000000	1	0,33	11,40	0,50	0,00	0,00	0,00

6816	%	1	3	Скважина нефтяная №НК-121	2	0,00			0,00	1	6344,00 6551,00	6350,00 6551,00	2,00

Код в-ва	Наименование вещества	Выброс г/с	Выброс т/г	F	Зима Cm/ПДК	Зима Xm	Зима Um	Лето Cm/ПДК	Лето Xm	Лето Um
0333	Дигидросульфид	0,0000003	0,000000	1	0,00	11,40	0,50	0,00	0,00	0,00
0415	Смесь предельных углеводородов C1H4-C5H12	0,0003040	0,000000	1	0,00	11,40	0,50	0,00	0,00	0,00
0416	Смесь предельных углеводородов C6H14-C10H22	0,0000453	0,000000	1	0,00	11,40	0,50	0,00	0,00	0,00
2754	Алканы C12-C19 (в пересчете на C)	0,0091629	0,000000	1	0,33	11,40	0,50	0,00	0,00	0,00

6817	%	1	3	Скважина нефтяная №НК-122	2	0,00			0,00	1	6345,00 6561,00	6349,00 6561,00	2,00

Код в-ва	Наименование вещества	Выброс г/с	Выброс т/г	F	Зима Cm/ПДК	Зима Xm	Зима Um	Лето Cm/ПДК	Лето Xm	Лето Um
0333	Дигидросульфид	0,0000003	0,000000	1	0,00	11,40	0,50	0,00	0,00	0,00
0415	Смесь предельных углеводородов C1H4-C5H12	0,0003040	0,000000	1	0,00	11,40	0,50	0,00	0,00	0,00
0416	Смесь предельных углеводородов C6H14-C10H22	0,0000453	0,000000	1	0,00	11,40	0,50	0,00	0,00	0,00
2754	Алканы C12-C19 (в пересчете на C)	0,0091629	0,000000	1	0,33	11,40	0,50	0,00	0,00	0,00

6818	%	1	3	Скважина нефтяная №НК-123	2	0,00			0,00	1	6346,00 6562,00	6350,00 6562,00	2,00

Код в-ва	Наименование вещества	Выброс г/с	Выброс т/г	F	Зима Cm/ПДК	Зима Xm	Зима Um	Лето Cm/ПДК	Лето Xm	Лето Um

0333	Дигидросульфид	0,0000003	0,000000	1	0,00	11,40	0,50	0,00	0,00	0,00
0415	Смесь предельных углеводородов C1H4-C5H12	0,0003040	0,000000	1	0,00	11,40	0,50	0,00	0,00	0,00
0416	Смесь предельных углеводородов C6H14-C10H22	0,0000453	0,000000	1	0,00	11,40	0,50	0,00	0,00	0,00
2754	Алканы C12-C19 (в пересчете на C)	0,0091629	0,000000	1	0,33	11,40	0,50	0,00	0,00	0,00

6819	%	1	3	Скважина нефтяная №НК-124	2	0,00			0,00	1	6349,00 6565,00	6355,00 6565,00	2,00

Код в-ва	Наименование вещества	Выброс г/с	Выброс т/г	F	Зима Cm/ПДК	Зима Xm	Зима Um	Лето Cm/ПДК	Лето Xm	Лето Um
0333	Дигидросульфид	0,0000003	0,000000	1	0,00	11,40	0,50	0,00	0,00	0,00
0415	Смесь предельных углеводородов C1H4-C5H12	0,0003040	0,000000	1	0,00	11,40	0,50	0,00	0,00	0,00
0416	Смесь предельных углеводородов C6H14-C10H22	0,0000453	0,000000	1	0,00	11,40	0,50	0,00	0,00	0,00
2754	Алканы C12-C19 (в пересчете на C)	0,0091629	0,000000	1	0,33	11,40	0,50	0,00	0,00	0,00

6820	%	1	3	Скважина нефтяная №НК-125	2	0,00			0,00	1	6351,00 6567,00	6357,00 6567,00	2,00

Код в-ва	Наименование вещества	Выброс г/с	Выброс т/г	F	Зима Cm/ПДК	Зима Xm	Зима Um	Лето Cm/ПДК	Лето Xm	Лето Um
0333	Дигидросульфид	0,0000003	0,000000	1	0,00	11,40	0,50	0,00	0,00	0,00
0415	Смесь предельных углеводородов C1H4-C5H12	0,0003040	0,000000	1	0,00	11,40	0,50	0,00	0,00	0,00
0416	Смесь предельных углеводородов C6H14-C10H22	0,0000453	0,000000	1	0,00	11,40	0,50	0,00	0,00	0,00
2754	Алканы C12-C19 (в пересчете на C)	0,0091629	0,000000	1	0,33	11,40	0,50	0,00	0,00	0,00

6821	%	1	3	Скважина нефтяная №НК-126	2	0,00			0,00	1	6353,00 6569,00	6359,00 6569,00	2,00

Код в-ва	Наименование вещества	Выброс г/с	Выброс т/г	F	Зима Cm/ПДК	Зима Xm	Зима Um	Лето Cm/ПДК	Лето Xm	Лето Um
0333	Дигидросульфид	0,0000003	0,000000	1	0,00	11,40	0,50	0,00	0,00	0,00
0415	Смесь предельных углеводородов C1H4-C5H12	0,0003040	0,000000	1	0,00	11,40	0,50	0,00	0,00	0,00
0416	Смесь предельных углеводородов C6H14-C10H22	0,0000453	0,000000	1	0,00	11,40	0,50	0,00	0,00	0,00
2754	Алканы C12-C19 (в пересчете на C)	0,0091629	0,000000	1	0,33	11,40	0,50	0,00	0,00	0,00

6822	%	1	3	Скважина нефтяная №НК-127	2	0,00			0,00	1	6355,00 6570,00	6361,00 6570,00	2,00

Код в-ва	Наименование вещества	Выброс г/с	Выброс т/г	F	Зима Cm/ПДК	Зима Xm	Зима Um	Лето Cm/ПДК	Лето Xm	Лето Um
0333	Дигидросульфид	0,0000003	0,000000	1	0,00	11,40	0,50	0,00	0,00	0,00
0415	Смесь предельных углеводородов C1H4-C5H12	0,0003040	0,000000	1	0,00	11,40	0,50	0,00	0,00	0,00
0416	Смесь предельных углеводородов C6H14-C10H22	0,0000453	0,000000	1	0,00	11,40	0,50	0,00	0,00	0,00
2754	Алканы C12-C19 (в пересчете на C)	0,0091629	0,000000	1	0,33	11,40	0,50	0,00	0,00	0,00

6823	%	1	3	Скважина нефтяная №НК-128	2	0,00			0,00	1	6357,00 6572,00	6363,00 6572,00	2,00

Код в-ва	Наименование вещества	Выброс г/с	Выброс т/г	F	Зима Cm/ПДК	Зима Xm	Зима Um	Лето Cm/ПДК	Лето Xm	Лето Um
0333	Дигидросульфид	0,0000003	0,000000	1	0,00	11,40	0,50	0,00	0,00	0,00
0415	Смесь предельных углеводородов C1H4-C5H12	0,0003040	0,000000	1	0,00	11,40	0,50	0,00	0,00	0,00
0416	Смесь предельных углеводородов C6H14-C10H22	0,0000453	0,000000	1	0,00	11,40	0,50	0,00	0,00	0,00
2754	Алканы C12-C19 (в пересчете на C)	0,0091629	0,000000	1	0,33	11,40	0,50	0,00	0,00	0,00

6824	%	1	3	Скважина нефтяная №НК-129	2	0,00			0,00	1	6359,00 6575,00	6365,00 6575,00	2,00

Код в-ва	Наименование вещества	Выброс г/с	Выброс т/г	F	Зима Cm/ПДК	Зима Xm	Зима Um	Лето Cm/ПДК	Лето Xm	Лето Um
0333	Дигидросульфид	0,0000003	0,000000	1	0,00	11,40	0,50	0,00	0,00	0,00
0415	Смесь предельных углеводородов C1H4-C5H12	0,0003040	0,000000	1	0,00	11,40	0,50	0,00	0,00	0,00
0416	Смесь предельных углеводородов C6H14-C10H22	0,0000453	0,000000	1	0,00	11,40	0,50	0,00	0,00	0,00
2754	Алканы C12-C19 (в пересчете на C)	0,0091629	0,000000	1	0,33	11,40	0,50	0,00	0,00	0,00

6825	%	1	3	Скважина нефтяная №НК-130	2	0,00			0,00	1	6361,00 6577,00	6367,00 6577,00	2,00

Код в-ва	Наименование вещества	Выброс г/с	Выброс т/г	F	Зима Cm/ПДК	Зима Xm	Зима Um	Лето Cm/ПДК	Лето Xm	Лето Um
0333	Дигидросульфид	0,0000003	0,000000	1	0,00	11,40	0,50	0,00	0,00	0,00
0415	Смесь предельных углеводородов C1H4-C5H12	0,0003040	0,000000	1	0,00	11,40	0,50	0,00	0,00	0,00
0416	Смесь предельных углеводородов C6H14-C10H22	0,0000453	0,000000	1	0,00	11,40	0,50	0,00	0,00	0,00
2754	Алканы C12-C19 (в пересчете на C)	0,0091629	0,000000	1	0,33	11,40	0,50	0,00	0,00	0,00

6826	%	1	3	Скважина нефтяная №НК-131	2	0,00			0,00	1	6363,00 6579,00	6370,00 6579,00	2,00

Код в-ва	Наименование вещества	Выброс г/с	Выброс т/г	F	Зима Cm/ПДК	Зима Xm	Зима Um	Лето Cm/ПДК	Лето Xm	Лето Um
0333	Дигидросульфид	0,0000003	0,000000	1	0,00	11,40	0,50	0,00	0,00	0,00
0415	Смесь предельных углеводородов C1H4-C5H12	0,0003040	0,000000	1	0,00	11,40	0,50	0,00	0,00	0,00
0416	Смесь предельных углеводородов C6H14-C10H22	0,0000453	0,000000	1	0,00	11,40	0,50	0,00	0,00	0,00
2754	Алканы C12-C19 (в пересчете на C)	0,0091629	0,000000	1	0,33	11,40	0,50	0,00	0,00	0,00

6827	%	1	3	Скважина нефтяная №НК-132	2	0,00			0,00	1	6364,00 6580,00	6370,00 6580,00	2,00

Код в-ва	Наименование вещества	Выброс г/с	Выброс т/г	F	Зима Cm/ПДК	Зима Xm	Зима Um	Лето Cm/ПДК	Лето Xm	Лето Um
0333	Дигидросульфид	0,0000003	0,000000	1	0,00	11,40	0,50	0,00	0,00	0,00
0415	Смесь предельных углеводородов C1H4-C5H12	0,0003040	0,000000	1	0,00	11,40	0,50	0,00	0,00	0,00
0416	Смесь предельных углеводородов C6H14-C10H22	0,0000453	0,000000	1	0,00	11,40	0,50	0,00	0,00	0,00
2754	Алканы C12-C19 (в пересчете на C)	0,0091629	0,000000	1	0,33	11,40	0,50	0,00	0,00	0,00

6828	%	1	3	Скважина нефтяная №НК-133	2	0,00			0,00	1	6366,00 6583,00	6372,00 6589,00	2,00

Код в-ва	Наименование вещества	Выброс г/с	Выброс т/г	F	Зима Cm/ПДК	Зима Xm	Зима Um	Лето Cm/ПДК	Лето Xm	Лето Um
0333	Дигидросульфид	0,0000003	0,000000	1	0,00	11,40	0,50	0,00	0,00	0,00
0415	Смесь предельных углеводородов C1H4-C5H12	0,0003040	0,000000	1	0,00	11,40	0,50	0,00	0,00	0,00
0416	Смесь предельных углеводородов C6H14-C10H22	0,0000453	0,000000	1	0,00	11,40	0,50	0,00	0,00	0,00
2754	Алканы C12-C19 (в пересчете на C)	0,0091629	0,000000	1	0,33	11,40	0,50	0,00	0,00	0,00

6829	%	1	3	Скважина нефтяная №НК-134	2	0,00			0,00	1	6368,00 6585,00	6374,00 6591,00	2,00

Код в-ва	Наименование вещества	Выброс г/с	Выброс т/г	F	Зима Cm/ПДК	Зима Xm	Зима Um	Лето Cm/ПДК	Лето Xm	Лето Um
0333	Дигидросульфид	0,0000003	0,000000	1	0,00	11,40	0,50	0,00	0,00	0,00
0415	Смесь предельных углеводородов C1H4-C5H12	0,0003040	0,000000	1	0,00	11,40	0,50	0,00	0,00	0,00
0416	Смесь предельных углеводородов C6H14-C10H22	0,0000453	0,000000	1	0,00	11,40	0,50	0,00	0,00	0,00
2754	Алканы C12-C19 (в пересчете на C)	0,0091629	0,000000	1	0,33	11,40	0,50	0,00	0,00	0,00

6830	%	1	3	Скважина нефтяная №НК-135	2	0,00			0,00	1	6370,00 6587,00	6376,00 6593,00	2,00

Код в-ва	Наименование вещества	Выброс г/с	Выброс т/г	F	Зима Cm/ПДК	Зима Xm	Зима Um	Лето Cm/ПДК	Лето Xm	Лето Um
0333	Дигидросульфид	0,0000003	0,000000	1	0,00	11,40	0,50	0,00	0,00	0,00
0415	Смесь предельных углеводородов C1H4-C5H12	0,0003040	0,000000	1	0,00	11,40	0,50	0,00	0,00	0,00
0416	Смесь предельных углеводородов C6H14-C10H22	0,0000453	0,000000	1	0,00	11,40	0,50	0,00	0,00	0,00
2754	Алканы C12-C19 (в пересчете на C)	0,0091629	0,000000	1	0,33	11,40	0,50	0,00	0,00	0,00

6831	%	1	3	Скважина нефтяная №НК-136	2	0,00			0,00	1	6371,00 6589,00	6377,00 6595,00	2,00

Код в-ва	Наименование вещества	Выброс г/с	Выброс т/г	F	Зима Cm/ПДК	Зима Xm	Зима Um	Лето Cm/ПДК	Лето Xm	Лето Um
0333	Дигидросульфид	0,0000003	0,000000	1	0,00	11,40	0,50	0,00	0,00	0,00
0415	Смесь предельных углеводородов C1H4-C5H12	0,0003040	0,000000	1	0,00	11,40	0,50	0,00	0,00	0,00
0416	Смесь предельных углеводородов C6H14-C10H22	0,0000453	0,000000	1	0,00	11,40	0,50	0,00	0,00	0,00
2754	Алканы C12-C19 (в пересчете на C)	0,0091629	0,000000	1	0,33	11,40	0,50	0,00	0,00	0,00

6832	%	1	3	Скважина нефтяная №К-135	2	0,00			0,00	1	6374,00 6592,00	6380,00 6598,00	2,00

Код в-ва	Наименование вещества	Выброс г/с	Выброс т/г	F	Зима Cm/ПДК	Зима Xm	Зима Um	Лето Cm/ПДК	Лето Xm	Лето Um
0333	Дигидросульфид	0,0000003	0,000000	1	0,00	11,40	0,50	0,00	0,00	0,00
0415	Смесь предельных углеводородов C1H4-C5H12	0,0003040	0,000000	1	0,00	11,40	0,50	0,00	0,00	0,00
0416	Смесь предельных углеводородов C6H14-C10H22	0,0000453	0,000000	1	0,00	11,40	0,50	0,00	0,00	0,00
2754	Алканы C12-C19 (в пересчете на C)	0,0091629	0,000000	1	0,33	11,40	0,50	0,00	0,00	0,00

6833	%	1	3	Скважина нефтяная №К-136	2	0,00			0,00	1	6376,00 6594,00	6382,00 6600,00	2,00

Код в-ва	Наименование вещества	Выброс г/с	Выброс т/г	F	Зима Cm/ПДК	Зима Xm	Зима Um	Лето Cm/ПДК	Лето Xm	Лето Um
0333	Дигидросульфид	0,0000003	0,000000	1	0,00	11,40	0,50	0,00	0,00	0,00
0415	Смесь предельных углеводородов C1H4-C5H12	0,0003040	0,000000	1	0,00	11,40	0,50	0,00	0,00	0,00
0416	Смесь предельных углеводородов C6H14-C10H22	0,0000453	0,000000	1	0,00	11,40	0,50	0,00	0,00	0,00
2754	Алканы C12-C19 (в пересчете на C)	0,0091629	0,000000	1	0,33	11,40	0,50	0,00	0,00	0,00

6834	%	1	3	Скважина нефтяная №К-137	2	0,00			0,00	1	6378,00 6596,00	6384,00 6600,00	2,00

Код в-ва	Наименование вещества	Выброс г/с	Выброс т/г	F	Зима Cm/ПДК	Зима Xm	Зима Um	Лето Cm/ПДК	Лето Xm	Лето Um
0333	Дигидросульфид	0,0000003	0,000000	1	0,00	11,40	0,50	0,00	0,00	0,00
0415	Смесь предельных углеводородов C1H4-C5H12	0,0003040	0,000000	1	0,00	11,40	0,50	0,00	0,00	0,00
0416	Смесь предельных углеводородов C6H14-C10H22	0,0000453	0,000000	1	0,00	11,40	0,50	0,00	0,00	0,00
2754	Алканы C12-C19 (в пересчете на C)	0,0091629	0,000000	1	0,33	11,40	0,50	0,00	0,00	0,00

6835	%	1	3	Скважина нефтяная №К-138	2	0,00			0,00	1	6380,00 6598,00	6386,00 6604,00	2,00

Код в-ва	Наименование вещества	Выброс г/с	Выброс т/г	F	Зима Cm/ПДК	Зима Xm	Зима Um	Лето Cm/ПДК	Лето Xm	Лето Um
0333	Дигидросульфид	0,0000003	0,000000	1	0,00	11,40	0,50	0,00	0,00	0,00
0415	Смесь предельных углеводородов C1H4-C5H12	0,0003040	0,000000	1	0,00	11,40	0,50	0,00	0,00	0,00
0416	Смесь предельных углеводородов C6H14-C10H22	0,0000453	0,000000	1	0,00	11,40	0,50	0,00	0,00	0,00
2754	Алканы C12-C19 (в пересчете на C)	0,0091629	0,000000	1	0,33	11,40	0,50	0,00	0,00	0,00

6836	%	1	3	Скважина нефтяная №К-139	2	0,00			0,00	1	6382,00 6599,00	6388,00 6605,00	2,00

Код в-ва	Наименование вещества	Выброс г/с	Выброс т/г	F	Зима Cm/ПДК	Зима Xm	Зима Um	Лето Cm/ПДК	Лето Xm	Лето Um
0333	Дигидросульфид	0,0000003	0,000000	1	0,00	11,40	0,50	0,00	0,00	0,00
0415	Смесь предельных углеводородов C1H4-C5H12	0,0003040	0,000000	1	0,00	11,40	0,50	0,00	0,00	0,00
0416	Смесь предельных углеводородов C6H14-C10H22	0,0000453	0,000000	1	0,00	11,40	0,50	0,00	0,00	0,00
2754	Алканы C12-C19 (в пересчете на C)	0,0091629	0,000000	1	0,33	11,40	0,50	0,00	0,00	0,00

6838	%	1	3	Буровая установка	2	0,00			0,00	1	5618,00 7933,00	5517,00 7933,00	2,00

Код в-ва	Наименование вещества	Выброс г/с	Выброс т/г	F	Зима Cm/ПДК	Зима Xm	Зима Um	Лето Cm/ПДК	Лето Xm	Лето Um
2908	Пыль неорганическая: 70-20% SiO2	1,1875000	0,000000	1	141,38	11,40	0,50	0,00	0,00	0,00

6838		2	3	Буровая установка	2	0,00			0,00	1	5518,00 7933,00	5519,00 7933,00	2,00

Код в-ва	Наименование вещества	Выброс г/с	Выброс т/г	F	Зима Cm/ПДК	Зима Xm	Зима Um	Лето Cm/ПДК	Лето Xm	Лето Um
2908	Пыль неорганическая: 70-20% SiO2	0,1875000	0,000000	1	22,32	11,40	0,50	0,00	0,00	0,00

6839	%	1	3	Планировочные работы (бульдозер)	2	0,00			0,00	1	5018,00 7800,00	5019,00 7800,00	2,00

Код в-ва	Наименование вещества	Выброс г/с	Выброс т/г	F	Зима Cm/ПДК	Зима Xm	Зима Um	Лето Cm/ПДК	Лето Xm	Лето Um
2908	Пыль неорганическая: 70-20% SiO2	1,8666670	0,000000	1	222,24	11,40	0,50	0,00	0,00	0,00

6840	%	1	3	Выемочно-погрузочные работы (экскаватор)	2	0,00			0,00	1	5010,00 7820,00	5011,00 7820,00	2,00

Код в-ва	Наименование вещества	Выброс г/с	Выброс т/г	F	Зима Cm/ПДК	Зима Xm	Зима Um	Лето Cm/ПДК	Лето Xm	Лето Um
2908	Пыль неорганическая: 70-20% SiO2	0,4200000	0,000000	1	50,00	11,40	0,50	0,00	0,00	0,00

6841	%	1	3	Ямобур	2	0,00			0,00	1	5010,00 7920,00	5011,00 7920,00	2,00

Код в-ва	Наименование вещества	Выброс г/с	Выброс т/г	F	Зима Cm/ПДК	Зима Xm	Зима Um	Лето Cm/ПДК	Лето Xm	Лето Um
2908	Пыль неорганическая: 70-20% SiO2	0,3141670	0,000000	1	37,40	11,40	0,50	0,00	0,00	0,00

6843	%	1	3	Узел разгрузки цемента	2	0,00			0,00	1	5500,00 7932,00	5501,00 7932,00	2,00

Код в-ва	Наименование вещества	Выброс г/с	Выброс т/г	F	Зима Cm/ПДК	Зима Xm	Зима Um	Лето Cm/ПДК	Лето Xm	Лето Um
2908	Пыль неорганическая: 70-20% SiO2	0,0035310	0,000000	1	0,42	11,40	0,50	0,00	0,00	0,00

6845	%	1	3	Емкость для хранения бур раствора	2	0,00			0,00	1	5530,00 7954,00	5531,00 7954,00	2,00

Код в-ва	Наименование вещества	Выброс г/с	Выброс т/г	F	Зима Cm/ПДК	Зима Xm	Зима Um	Лето Cm/ПДК	Лето Xm	Лето Um
0416	Смесь предельных углеводородов C6H14-C10H22	0,0000000	0,000000	1	0,00	11,40	0,50	0,00	0,00	0,00

6846	%	1	3	Система очистки бур раствора	2	0,00			0,00	1	5540,00 7965,00	5541,00 7965,00	2,00

Код в-ва	Наименование вещества	Выброс г/с	Выброс т/г	F	Зима Cm/ПДК	Зима Xm	Зима Um	Лето Cm/ПДК	Лето Xm	Лето Um
0416	Смесь предельных углеводородов C6H14-C10H22	0,0028430	0,000000	1	0,00	11,40	0,50	0,00	0,00	0,00

6847	%	1	3	Насос для закачки бур раствора в емкость	2	0,00			0,00	1	5590,00 7800,00	5591,00 7800,00	2,00

Код в-ва	Наименование вещества	Выброс г/с	Выброс т/г	F	Зима Cm/ПДК	Зима Xm	Зима Um	Лето Cm/ПДК	Лето Xm	Лето Um
0416	Смесь предельных углеводородов C6H14-C10H22	0,5208300	0,000000	1	0,37	11,40	0,50	0,00	0,00	0,00

6848	%	1	3	Контейнер для хранения бурового шлама	2	0,00			0,00	1	5540,00 7850,00	5541,00 7850,00	2,00

Код в-ва	Наименование вещества	Выброс г/с	Выброс т/г	F	Зима Cm/ПДК	Зима Xm	Зима Um	Лето Cm/ПДК	Лето Xm	Лето Um
0416	Смесь предельных углеводородов C6H14-C10H22	0,0350000	0,000000	1	0,03	11,40	0,50	0,00	0,00	0,00

6849	%	1	3	Перекачка диз топлива	2	0,00			0,00	1	5450,00 7860,00	5451,00 7860,00	2,00

Код в-ва	Наименование вещества	Выброс г/с	Выброс т/г	F	Зима Cm/ПДК	Зима Xm	Зима Um	Лето Cm/ПДК	Лето Xm	Лето Um
2754	Алканы C12-C19 (в пересчете на C)	0,0194440	0,000000	1	0,69	11,40	0,50	0,00	0,00	0,00

6850	%	1	3	Емкость для хранения диз топлива	2	0,00			0,00	1	5430,00 7862,00	5431,00 7862,00	2,00

Код в-ва	Наименование вещества	Выброс г/с	Выброс т/г	F	Зима Cm/ПДК	Зима Xm	Зима Um	Лето Cm/ПДК	Лето Xm	Лето Um
0333	Дигидросульфид	0,0000550	0,000000	1	0,25	11,40	0,50	0,00	0,00	0,00
2754	Алканы C12-C19 (в пересчете на C)	0,0038650	0,000000	1	0,14	11,40	0,50	0,00	0,00	0,00

6851	%	1	3	Емкость для хранения масла	2	0,00			0,00	1	5490,00 7870,00	5491,00 7870,00	2,00

Код в-ва	Наименование вещества	Выброс г/с	Выброс т/г	F	Зима Cm/ПДК	Зима Xm	Зима Um	Лето Cm/ПДК	Лето Xm	Лето Um
2735	Масло минеральное нефтяное	0,0049000	0,000000	1	3,50	11,40	0,50	0,00	0,00	0,00

6852	%	1	3	Емкость для хранения пластовой жидкости	2	0,00			0,00	1	5433,00 7880,00	5434,00 7880,00	2,00

Код в-ва	Наименование вещества	Выброс г/с	Выброс т/г	F	Зима Cm/ПДК	Зима Xm	Зима Um	Лето Cm/ПДК	Лето Xm	Лето Um

0333	Дигидросульфид	0,0000000	0,000000	1	0,00	11,40	0,50	0,00	0,00	0,00
2754	Алканы С12-С19 (в пересчете на С)	0,0000550	0,000000	1	0,00	11,40	0,50	0,00	0,00	0,00

6853		1	3	Сварочный пост	2	0,00			0,00	1	5420,00 7890,00	5421,00 7890,00	2,00

Код в-ва	Наименование вещества	Выброс г/с	Выброс т/г	F	Зима Cm/ПДК	Зима Xm	Зима Um	Лето Cm/ПДК	Лето Xm	Лето Um
0123	диЖелезо триоксид (железа оксид) (в пересчете на железо)	0,0035480	0,000000	1	0,32	11,40	0,50	0,00	0,00	0,00
0143	Марганец и его соединения (в пересчете на марганец (IV) оксид)	0,0003730	0,000000	1	1,33	11,40	0,50	0,00	0,00	0,00
0301	Азота диоксид	0,0002890	0,000000	1	0,05	11,40	0,50	0,00	0,00	0,00
0337	Углерод оксид	0,0025660	0,000000	1	0,02	11,40	0,50	0,00	0,00	0,00
0342	Фториды газообразные	0,0001450	0,000000	1	0,26	11,40	0,50	0,00	0,00	0,00
0344	Фториды плохо растворимые	0,0006370	0,000000	1	0,11	11,40	0,50	0,00	0,00	0,00
2908	Пыль неорганическая: 70-20% SiO2	0,0002700	0,000000	1	0,03	11,40	0,50	0,00	0,00	0,00

6854		1	3	Емкость для нефти	2	0,00			0,00	1	5570,00 7810,00	5571,00 7810,00	2,00

Код в-ва	Наименование вещества	Выброс г/с	Выброс т/г	F	Зима Cm/ПДК	Зима Xm	Зима Um	Лето Cm/ПДК	Лето Xm	Лето Um
0415	Смесь предельных углеводородов С1Н4-С5Н12	0,0000050	0,000000	1	0,00	11,40	0,50	0,00	0,00	0,00
0416	Смесь предельных углеводородов С6Н14-С10Н22	0,0000020	0,000000	1	0,00	11,40	0,50	0,00	0,00	0,00

6855		1	3	Устье скважины (освоение)	2	0,00			0,00	1	5532,00 7820,00	5533,00 7820,00	2,00

Код в-ва	Наименование вещества	Выброс г/с	Выброс т/г	F	Зима Cm/ПДК	Зима Xm	Зима Um	Лето Cm/ПДК	Лето Xm	Лето Um
0333	Дигидросульфид	0,0000030	0,000000	1	0,01	11,40	0,50	0,00	0,00	0,00
0415	Смесь предельных углеводородов С1Н4-С5Н12	0,0003040	0,000000	1	0,00	11,40	0,50	0,00	0,00	0,00
0416	Смесь предельных углеводородов С6Н14-С10Н22	0,0000453	0,000000	1	0,00	11,40	0,50	0,00	0,00	0,00
2754	Алканы С12-С19 (в пересчете на С)	0,0091629	0,000000	1	0,33	11,40	0,50	0,00	0,00	0,00

5. РАСЧЕТ ВЫБРОСОВ ЗАГЯЗНЯЮЩИХ ВЕЩЕСТВ

Буровая площадка

Источник 5501: Дизельная электростанция CAT-3406, 400 кВт

Расход топлива					
л/ч	**м³/ч**	**плотность**	**т/час**	**ч/год**	**т/год**
	0	0,89	0,049	360	17,64

Код ЗВ	**Наименование вредного компонента Or**	**Среднеэксплуатационный выброс ВВ на 1 кг топлива e", г/кг тонн**	**Максимальная скорость выделения ВВ Емр, г/с**	**Среднеэксплуатационная скорость выделения ВВ Еэ, г/с**	**Среднегодовая скорость выделения ВВ Егод, г/с**	**Годовой выброс ВВ $G_{ВВгод}$, кг/год**	**Годовой выброс, т/год**
0301	Азота диоксид (Азот (IV) оксид)	30	0,408366	0,408366	**0,016818**	530,377032	**0,530377**
0304	Азот (II) оксид (Азота оксид)	39	0,530876	0,530876	**0,021864**	689,490141	**0,68949**
0328	Углерод (Сажа)	5	0,068061	0,068061	**0,002803**	88,396172	**0,088396**
0330	Сера диоксид	10	0,136122	0,136122	**0,005606**	176,792344	**0,176792**
0337	Углерод оксид	25	0,340305	0,340305	**0,014015**	441,980860	**0,441981**
1301	Проп-2-ен-1-аль	1,2	0,016335	0,016335	**0,000673**	21,215081	**0,021215**
1325	Формальдегид	1,2	0,016335	0,016335	**0,000673**	21,215081	**0,021215**
2754	Углеводороды предельные С12-С19	12	0,163346	0,163346	**0,006727**	212,150813	**0,212151**

Источник 5502: Главный привод БУ XJ-450 или аналог, 800 кВт G12V190PZL

Расход топлива					
л/ч	**м³/ч**	**плотность**	**т/час**	**ч/год**	**т/год**
	0	0,89	0,161	360	57,84

Код ЗВ	**Наименование вредного компонента Or**	**Среднеэксплуатационный выброс ВВ на 1 кг топлива e", г/кг тонн**	**Максимальная скорость выделения ВВ Емр, г/с**	**Среднеэксплуатационная скорость выделения ВВ Еэ, г/с**	**Среднегодовая скорость выделения ВВ Егод, г/с**	**Годовой выброс ВВ $G_{ВВгод}$, кг/год**	**Годовой выброс, т/год**
0301	Азота диоксид (Азот (IV) оксид)	30	1,338996	1,338996	**0,055145**	1739,059382	**1,739059**
0304	Азот (II) оксид (Азота оксид)	39	1,740695	1,740695	**0,071689**	2260,777197	**2,260777**
0328	Углерод (Сажа)	5	0,223166	0,223166	**0,009191**	289,843230	**0,289843**
0330	Сера диоксид	10	0,446332	0,446332	**0,018382**	579,686461	**0,579686**
0337	Углерод оксид	25	1,115830	1,115830	**0,045954**	1449,216152	**1,449216**
1301	Проп-2-ен-1-аль	1,2	0,053560	0,053560	**0,002206**	69,562375	**0,069562**
1325	Формальдегид	1,2	0,053560	0,053560	**0,002206**	69,562375	**0,069562**
2754	Углеводороды предельные С12-С19	12	0,535598	0,535598	**0,022058**	695,623753	**0,695624**

Источник 5503: Дизель генератор БУ CAT-3408, 485 кВт

Расход топлива					
л/ч	**м³/ч**	**плотность**	**т/час**	**ч/год**	**т/год**
	0	0,89	0,0613	360	22,08

Код ЗВ	**Наименование вредного компонента Or**	**Среднеэксплуатационный выброс ВВ на 1 кг топлива e", г/кг тонн**	**Максимальная скорость выделения ВВ Емр, г/с**	**Среднеэксплуатационная скорость выделения ВВ Еэ, г/с**	**Среднегодовая скорость выделения ВВ Егод, г/с**	**Годовой выброс ВВ $G_{ВВгод}$, кг/год**	**Годовой выброс, т/год**
0301	Азота диоксид (Азот (IV) оксид)	30	0,511152	0,511152	**0,021051**	663,873291	**0,663873**
0304	Азот (II) оксид (Азота оксид)	39	0,664498	0,664498	**0,027367**	863,035279	**0,863035**
0328	Углерод (Сажа)	5	0,085192	0,085192	**0,003509**	110,645549	**0,110646**
0330	Сера диоксид	10	0,170384	0,170384	**0,007017**	221,291097	**0,221291**
0337	Углерод оксид	25	0,425960	0,425960	**0,017543**	553,227743	**0,553228**
1301	Проп-2-ен-1-аль	1,2	0,020446	0,020446	**0,000842**	26,554932	**0,026555**
1325	Формальдегид	1,2	0,020446	0,020446	**0,000842**	26,554932	**0,026555**
2754	Углеводороды предельные С12-С19	12	0,204461	0,204461	**0,008421**	265,549316	**0,265549**

Источник 5504: Дизельный двигатель ВП, 100 кВт

Расход топлива					
л/ч	**м³/ч**	**плотность**	**т/час**	**ч/год**	**т/год**
	0	0,89	0,017	360	6,00

Код ЗВ	**Наименование вредного компонента Or**	**Среднеэксплуатационный выброс ВВ на 1 кг топлива e", г/кг тонн**	**Максимальная скорость выделения ВВ Емр, г/с**	**Среднеэксплуатационная скорость выделения ВВ Еэ, г/с**	**Среднегодовая скорость выделения ВВ Егод, г/с**	**Годовой выброс ВВ $G_{ВВгод}$, кг/год**	**Годовой выброс, т/год**
0301	Азота диоксид (Азот (IV) оксид)	30	0,138789	0,138789	**0,005716**	180,256031	**0,180256**
0304	Азот (II) оксид (Азота оксид)	39	0,180426	0,180426	**0,007431**	234,332840	**0,234333**
0328	Углерод (Сажа)	5	0,023131	0,023131	**0,000953**	30,042672	**0,030043**
0330	Сера диоксид	10	0,046263	0,046263	**0,001905**	60,085344	**0,060085**
0337	Углерод оксид	25	0,115657	0,115657	**0,004763**	150,213359	**0,150213**
1301	Проп-2-ен-1-аль	1,2	0,005552	0,005552	**0,000229**	7,210241	**0,00721**
1325	Формальдегид	1,2	0,005552	0,005552	**0,000229**	7,210241	**0,00721**
2754	Углеводороды предельные С12-С19	12	0,055516	0,055516	**0,002286**	72,102412	**0,072102**

Источник 5505: Дизель сварочного агрегата Д-144, 44кВт

Расход топлива					
л/ч	**м³/ч**	**плотность**	**т/час**	**ч/год**	**т/год**
	0	0,89	0,003	360	1,20

Код ЗВ	**Наименование вредного компонента Or**	**Среднеэксплуатационный выброс ВВ на 1 кг топлива e", г/кг тонн**	**Максимальная скорость выделения ВВ Емр, г/с**	**Среднеэксплуатационная скорость выделения ВВ Еэ, г/с**	**Среднегодовая скорость выделения ВВ Егод, г/с**	**Годовой выброс ВВ $G_{ВВгод}$, кг/год**	**Годовой выброс, т/год**
0301	Азота диоксид (Азот (IV) оксид)	30	0,027780	0,027780	**0,001144**	36,080070	**0,03608**
0304	Азот (II) оксид (Азота оксид)	39	0,036114	0,036114	**0,001487**	46,904091	**0,046904**
0328	Углерод (Сажа)	5	0,004630	0,004630	**0,000191**	6,013345	**0,006013**
0330	Сера диоксид	10	0,009260	0,009260	**0,000381**	12,026690	**0,012027**
0337	Углерод оксид	25	0,023150	0,023150	**0,000953**	30,066725	**0,030067**
1301	Проп-2-ен-1-аль	1,2	0,001111	0,001111	**0,000046**	1,443203	**0,001443**
1325	Формальдегид	1,2	0,001111	0,001111	**0,000046**	1,443203	**0,001443**
2754	Углеводороды предельные С12-С19	12	0,011112	0,011112	**0,000458**	14,432028	**0,014432**

Источник 5506: Цементировочный агрегат ЦА-320М, 176кВт

Расход топлива					
л/ч	**м³/ч**	**плотность**	**т/час**	**ч/год**	**т/год**
	0	0,89	0,0068	360	2,46

Код ЗВ	**Наименование вредного компонента Or**	**Среднеэксплуатационный выброс ВВ на 1 кг топлива e", г/кг тонн**	**Максимальная скорость выделения ВВ Емр, г/с**	**Среднеэксплуатационная скорость выделения ВВ Еэ, г/с**	**Среднегодовая скорость выделения ВВ Егод, г/с**	**Годовой выброс ВВ $G_{ВВгод}$, кг/год**	**Годовой выброс, т/год**
0301	Азота диоксид (Азот (IV) оксид)	30	0,056949	0,056949	**0,002345**	73,964144	**0,073964**
0304	Азот (II) оксид (Азота оксид)	39	0,074034	0,074034	**0,003049**	96,153387	**0,096153**
0328	Углерод (Сажа)	5	0,009492	0,009492	**0,000391**	12,327357	**0,012327**
0330	Сера диоксид	10	0,018983	0,018983	**0,000782**	24,654715	**0,024655**
0337	Углерод оксид	25	0,047458	0,047458	**0,001954**	61,636787	**0,061637**
1301	Проп-2-ен-1-аль	1,2	0,002278	0,002278	**0,000094**	2,958566	**0,002959**
1325	Формальдегид	1,2	0,002278	0,002278	**0,000094**	2,958566	**0,002959**
2754	Углеводороды предельные С12-С19	12	0,022780	0,022780	**0,000938**	29,585658	**0,029586**

Источник 5507: Смесительный агрегат СМН-20, 177кВт

Расход топлива					
л/ч	**м³/ч**	**плотность**	**т/час**	**ч/год**	**т/год**
	0	0,89	0,0072	360	2,58

Код ЗВ	Наименование вредного компонента Or	Среднеэксплуатационный выброс ВВ на 1 кг топлива e", г/кг тонн	Максимальная скорость выделения ВВ Емр, г/с	Среднеэксплуатационная скорость выделения ВВ Еэ, г/с	Среднегодовая скорость выделения ВВ Егод, г/с	Годовой выброс ВВ $G_{ВВгод}$, кг/год	Годовой выброс, т/год
0301	Азота диоксид (Азот (IV) оксид)	30	0,059727	0,059727	**0,002460**	77,572151	**0,077572**
0304	Азот (II) оксид (Азота оксид)	39	0,077645	0,077645	**0,003198**	100,843796	**0,100844**
0328	Углерод (Сажа)	5	0,009955	0,009955	**0,000410**	12,928692	**0,012929**
0330	Сера диоксид	10	0,019909	0,019909	**0,000820**	25,857384	**0,025857**
0337	Углерод оксид	25	0,049773	0,049773	**0,002050**	64,643459	**0,064643**
1301	Проп-2-ен-1-аль	1,2	0,002389	0,002389	**0,000098**	3,102886	**0,003103**
1325	Формальдегид	1,2	0,002389	0,002389	**0,000098**	3,102886	**0,003103**
2754	Углеводороды предельные С12-С19	12	0,023891	0,023891	**0,000984**	31,028860	**0,031029**

Источник 5508: Котельная установка WNS - отопление, 11,5кВт

Расход топлива					
л/ч	**м³/ч**	**плотность**	**т/час**	**ч/год**	**т/год**
	0	0,89	0,0498	360	17,93

Код ЗВ	Наименование вредного компонента Or	Среднеэксплуатационный выброс ВВ на 1 кг топлива e", г/кг тонн	Максимальная скорость выделения ВВ Емр, г/с	Среднеэксплуатационная скорость выделения ВВ Еэ, г/с	Среднегодовая скорость выделения ВВ Егод, г/с	Годовой выброс ВВ $G_{ВВгод}$, кг/год	Годовой выброс, т/год
0301	Азота диоксид (Азот (IV) оксид)	30	0,415033	0,415033	**0,017093**	539,036248	**0,539036**
0304	Азот (II) оксид (Азота оксид)	39	0,539543	0,539543	**0,022221**	700,747123	**0,700747**
0328	Углерод (Сажа)	5	0,069172	0,069172	**0,002849**	89,839375	**0,089839**
0330	Сера диоксид	10	0,138344	0,138344	**0,005698**	179,678749	**0,179679**
0337	Углерод оксид	25	0,345861	0,345861	**0,014244**	449,196874	**0,449197**
1301	Проп-2-ен-1-аль	1,2	0,016601	0,016601	**0,000684**	21,561450	**0,021561**
1325	Формальдегид	1,2	0,016601	0,016601	**0,000684**	21,561450	**0,021561**
2754	Углеводороды предельные С12-С19	12	0,166013	0,166013	**0,006837**	215,614499	**0,215614**

Буровые работы

"Методика расчета нормативов выбросов от неорганизованных источников", Приложение № 8 к приказу МОС и ВР РК от 12 июня 2014 года № 221-ө

Источник 6838: Буровая установка XJ-450 (или аналог)

Выбросы загрязняющих веществ при бурении:

$$Q3 = \frac{n * z(1-\eta)}{3600}$$, г/с

где n - количество единовременно работающих буровых станков;

z- количество пыли, выделяемое при бурении одним станком, г/ч,

η- эффективность системы пылеочистки , в долях.

Бурильный станок							Валовый выброс	
Тип станка	**n**	**z**	**η**	**T**	**Код ЗВ**	**Наименование**	**г/с**	**т/год**
Буровая установка XJ-450	2	90	0,75	360,000	2908	Пыль неорганическая: 70-20% SiO_2	0,012500	0,016200

Результирующая таблица:

Код	**Название вещества**	**1 скважина**		**15 скважин**	
		Ммакс.	**Мгод.**	**Ммакс.**	**Мгод.**
		г/с	**т/период**	**г/с**	**т/период**
2908	Пыль неорганическая: 70-20% SiO_2	0,012500	0,016200	0,187500	0,243000
ИТОГО:		**0,012500**	**0,016200**	**0,187500**	**0,243000**

Земляные работы

"Методика расчета нормативов выбросов от неогранизованных источников", Приложение № 8 к приказу Мос и ВР РК от 12 июня 2014 года № 221-ө

Источник 6839: Планировочные работы (бульдозер)

№ п.п.	**Наименование**	**Обозначение**	**Ед.изм.**	**Количество**
1	**Исходные данные:**			
1.1.	Время работы	t	час/пер	96
1.2.	Количество машин	n	ед.	1,0
1.3.	Количество перерабатываемого грунта (планировка)	G	т/час	250,00
2	**Расчет:**			
2.1.	Объем пылевыделения, где			
	$Q = \frac{k_1*k_2*k_3*k_4*k_5*k_7*B*G*10^6}{3600}$	Q	**г/сек**	**1,866667**
	Весовая доля пылевой фракции в материале	k_1	(табл.1)	0,05
	Доля пыли переходящая в аэрозоль	k_2	(табл.1)	0,02
	Коэффициент, учитывающий метеоусловий	k_3	(табл.2)	1,4
	Коэффициент, учитывающий влажность материала	k_5	(табл.4)	0,01
	Коэффициент, учитывающий местные условия	k_4	(табл.3)	1,0

	Коэффициент, учитывающий крупность материала	k_7	(табл.5)	3,2
	Коэффициент, учитывающий высоту пересыпки	B	(табл.7)	0,6
2.2.	Общее пылевыделения*			
	$M = Q*t*3600/10^6$	M	**т/период**	**0,645120**

Источник 6840: Выемочно-погрузочные работы (экскаватор)

№ п.п.	Наименование	Обозначение	Ед.изм.	Количество
1	**Исходные данные:**			
1.1.	Время работы	t	час/пер	96
1.2.	Количество машин	n	ед.	1,0
1.3.	Количество перерабатываемого грунта (планировка)	G	т/час	300,00
2	**Расчет:**			
2.1.	Объем пылевыделения, где			
	$Q = \frac{k_1*k_2*k_3*k_4*k_5*k_7*B*G*10^6}{3600}$	Q	**г/сек**	**0,420000**
	Весовая доля пылевой фракции в материале	k_1	(табл.1)	0,05
	Доля пыли переходящая в аэрозоль	k_2	(табл.1)	0,02
	Коэффициент, учитывающий метеоусловий	k_3	(табл.2)	1,4
	Коэффициент, учитывающий влажность материала	k_5	(табл.4)	0,01
	Коэффициент, учитывающий местные условия	k_4	(табл.3)	1,0
	Коэффициент, учитывающий крупность материала	k_7	(табл.5)	0,6
	Коэффициент, учитывающий высоту пересыпки	B	(табл.7)	0,6
2.2.	Общее пылевыделения*			
	$M = Q*t*3600/10^6$	M	**т/период**	**0,145152**

Источник 6841: Ямобур

№ п.п.	Наименование	Обозначение	Ед.изм.	Количество
1	**Исходные данные:**			
1.1.	Средняя скорость передвижения	V	км/час	3,5
1.2.	Число ходок транспорта в час	N	ед/час	1,0
1.3.	Средняя протяженность 1 ходки на участке	L	км	1,0
1.4.	Число работающих машин на участке	n	ед.	1,0
1.8.	Время работы	t	час/пер	100
2	**Расчет:**			
2.1.	Объем пылевыделения, где			
	$M_{сек} = \frac{C_1*C_2*C_3*N*L*g_1}{3600}$	$M_п^{сек}$	**г/сек**	**0,314167**
	Коэффициент, зависящий от грузоподъемности	C_1	(табл.9)	1,3
	Коэффициент, учитывающий средний скорость передвижения	C_2	(табл.10)	0,6
	Коэффициент, учитывающий состояние дорог	C_3	(табл.11)	1,0
	Пылевыделение на 1 км пробега	g_1	г/км	1450
2.2.	Общее пылевыделения*			
	$M = M_{сек}*t*3600/10^6$		**т/период**	**0,113100**

Результирующая таблица:

Код вещ-ва	Название вещества	1 скважина		15 скважин	
		Ммакс., г/с	Мгод., т/период	Ммакс., г/с	Мгод., т/период
2908	Пыль неорганическая: 70-20% SiO_2	2,600833	0,903372	39,012495	13,550580
ИТОГО:		**2,600833**	**2,600833**	**0,903372**	**39,012495**

Источник № 6842: Работа строительной техники, работающей на дизельном топливе

"Методика расчета нормативов выбросов от неогранизованных источников", Приложение № 8 к приказу Мос и ВР РК от 12 июня 2014 года № 221-ө

№ п.п.	Наименование	Обозначение	Ед.изм.	Количество
1	**Исходные данные:**			
1.1.	Диаметр трубы	d	м	0,05
1.2.	Уд. расход топлива	G	кг/час	12,8
1.3.	Время работы	t	ч/пер	25,0
1.4.	Уд. вес дизтоплива	q	кг/м^3	0,86
2	**Формула:**			
	Qв = B*g/10^6, т/год Qм = Qв/t/3600*10^6, г/сек	Vсек = (G/q*1,4*1,5*7,84)/3600, м^3/с		
2.1.	g- согласно справочным данным, количество токсичных веществ при сгорании 1 кг дизтоплива в ДВС составляет:	g_{CO}	г/кг	2,8
		g_{NO2}	г/кг	2,5
		g_{CH}	г/кг	12,5
		$g_{сажа}$	г/кг	3
		$g_{бенз/а/пирен}$	г/кг	0,0000092
		g_{SO2}	г/кг	2,5
2.2.	Количество сжигаемого топлива	B	кг/год	85389,6
2.3.	Количество выбросов	Q_{CO}	**т/год**	**0,239091**
			г/сек	**2,656565**
		Q_{NO2}	**т/год**	**0,213474**
			г/сек	**2,371933**
		Q_{CH}	**т/год**	**1,067370**
			г/сек	**11,859667**
		$Q_{сажа}$	**т/год**	**0,256169**
			г/сек	**2,846320**
		$Q_{бенз/а/пирен}$	**т/год**	**0,000001**
			г/сек	**0,000009**
		Q_{SO2}	**т/год**	**0,213474**
			г/сек	**2,371933**
2.4.	Объем продуктов сгорания	Vсек	м^3/с	0,067845

Расход дизельного топлива

Кол-во	Наименование механизмов	Уд.расход топлива, кг/час	Время работы,час	Общий расход,кг
2	Экскаватор	12,5	240,0	6000
9	Вахтовая типа УРАЛ-4320, КамАЗ	13,5	240,0	29160
2	Автомашина для перевозки обедов	13,2	240,0	6336
2	Автоцистерны питьевой воды типа УРАЛ-4320	12,41	240,0	5956,8
2	Автоцистерны технической воды типа УРАЛ-4320	15,6	240,0	7488
1	Автомашина для перевозки газа	10,87	240,0	2608,8
1	Ассенизационная машина	10	240,0	2400
3	Трактор-бульдозер Т-130	11,2	240,0	8064
3	Автокран	15,8	240,0	11376
2	Тягач типа ГАЗ-71 (смоточный), ARGO (при необходимости)	12,5	240,0	6000
	Всего:	127,58		85389,6
			Всего, т.	**85,39**

Результирующая таблица:

Код ЗВ	Название вещества	1 скважина		15 скважин	
		Ммакс., г/с	Мгод., т/период	Ммакс., г/с	Мгод., т/период
0301	Азота диоксид (Азот (IV) оксид)	2,371933	0,213474	35,578995	3,202110
0328	Углерод (Сажа)	2,846320	0,256169	42,694800	3,842535
0330	Сера диоксид	2,371933	0,213474	35,578995	3,202110
0337	Углерод оксид	2,656565	0,239091	39,848475	3,586365
0416	Смесь предельных углеводородов С6Н14-С10Н22	11,859667	1,067370	177,895005	16,010550
0703	Бенз(а)прирен	0,000009	0,000001	0,000135	0,000015
ИТОГО:		**22,106427**	**1,989579**	**331,596405**	**29,843685**

Источник №6843: Узел разгрузки цемента (приготовление цемент. раствора)

"Методика расчета выбросов загрязняющих веществ в атмосферу от предприятий цементного производства", Приложение № 6 к приказу Мос и ВР РК от 12 июня 2014 года № 221-ө

Расчет выбросов пыли цемента, образуемой при пересыпке в смесительный аппарат

1.	**Исходные данные:**		
1.1.	$G_{год}$ - Количество поступающего материала за год	150,00	т/год
1.2.	G - Количество перерабатываемого материала	0,41667	т/час
1.3.	F - Поверхность пыления в плане	100,0	$м^2$
1.4.	B - Коэффициент, учитывающий высоту пересыпки	0,50	(таблица 7)
1.5.	T - Время работы	360	ч/год
2.	**Расчет:**		
2.1.	Q - Объем пылевыделения, где		
	$Q = \frac{K_1*K_2*K_3*K_4*K_5*K_7*G*10^6*B}{0,00000000000\ 36} + K_3*K_4*K_5*K_6*K_7*q*F$	**0,003531**	**г/сек**
	q - Объем пылевыделения, где	0,003	(таблица 6)
	K_1 - доля пылевой фракции в материале	0,04	(таблица 1)
	K_2 - доля пыли переходящая в аэрозоль	0,03	(таблица 1)
	K_3 - коэффициент, учитывающий метеоусловий	1,4	(таблица 2)
	K_4 - коэффициент, учитывающий местных условий	1	(таблица 3)
	K_5 - коэффициент, учитывающий влажность материала	0,01	(таблица 4)
	K_6 - коэфф., учит-щий профиль поверхности складируемого мат-ла	1,45	(таблица 5)
	K_7 - коэффициент, учитывающий крупность материала	0,5	(таблица 5)
2.2.	M - Общее пылевыделения*		
	$Q*T*3600/10^6$, т/год	**0,004576**	**т/год**

Расчет выбросов неорганической пыли цемента, образуемой при хранении

№ пп	**Наименование**	**Количество**	**Ед.изм.**
1.	**Исходные данные:**		
1.1.	$G_{год}$ - Количество поступающего материала за год	150	т/год
1.2.	G - Количество перерабатываемого материала		т/час
1.3.	F - Поверхность пыления в плане	100	$м^2$
1.4.	T - Время работы	360	ч/год
2.	**Расчет:**		
2.1.	Q - Объем пылевыделения, где		
	$Q = K_3*K_4*K_5*K_6*K_7*q*F$	**0,003045**	**г/сек**
	K_3 - коэффициент, учитывающий метеоусловий	1,4	(таблица 2)
	K_4 - коэффициент, учитывающий местных условий	1	(таблица 3)
	K_5 - коэффициент, учитывающий влажность материала	0,01	(таблица 4)
	K_6 - коэфф., учит-щий профиль поверхности складируемого мат-ла	1,45	(таблица 5)
	K_7 - коэффициент, учитывающий крупность материала	0,5	(таблица 5)
	q - объем пылевыделения, где	0,003	(таблица 6)
	F - поверхность пыления в плане, $м^2$	100	
2.2.	M - Общее пылевыделения*		
	$M = Q*T*3600/10^6$, т/год	**0,003946**	**т/год**

Результирующая таблица:

Код ЗВ	Название вещества	1 скважина		15 скважин	
		Ммакс., г/с	**Мгод., т/период**	**Ммакс., г/с**	**Мгод., т/период**
2908	Пыль неорганическая: 70-20% SiO_2	0,006576	0,008523	0,098640	0,127845
ИТОГО:		**0,006576**	**0,008523**	**0,098640**	**0,127845**

Источник №6844: Склад хим.реагентов

"Методика расчета выбросов загрязняющих веществ в атмосферу от объектов 4 категории", Приложение № 7 к приказу Мос и ВР РК от 12 июня 2014 года № 221-ө

Параметры выбросов:	n	1	шт
	h	3	м
	S	150	$м^2$
	T	20	°C
	t	360	ч/пер

Минеральные материалы. Одним из основных компонентов бурового раствора на скважину является

калия хлорид	1,75	т
кальцинированная сода	0,80	т

Выбросы пыли при погрузке, разгрузке и складировании минеральных материалов можно ориентировочно оценить (2) по формуле: $П_c = β* M * G * 10^{-2}$, т/год

где,β - коэффициент, учитывающий убыль минерального материала в виде пыли

В соответствии с ГОСТ9128-24 среднее содержание пылевидных частиц размером менее 0,5мм в минеральной составляющей составляет 21%. Исходя из этого, коэффициент β равен 0,21

M - убыль материала, % (таблица 6,4);

При расчете выбросов пыли при погрузке, разгрузке и складировании коэффициент M – убыли материала принято считать равным:

при складском хранении в открытых складах под навесом	0,7
при погрузке цемента	0,25
при разгрузке	0,25

G - масса строительного материала, используемого в течении года, тонны.

Вид рабочей формулы:

$$П_c = 0,0021 * M * G, т/год$$

Для калия хлорид (KCL)

$П_{c\ складировании}$	0,0025725	т/скв
$П_{c\ разгрузка}$	0,00091875	т/скв
$П_{c\ погрузка}$	0,00091875	т/скв

Для кальцинированной соды (Na2CO3)

$П_{c\ складировании}$	0,001176	т/скв
$П_{c\ разгрузка}$	0,00042	т/скв
$П_{c\ погрузка}$	0,00042	т/скв

Результирующая таблица:

Код ЗВ	Компоненты бурового раствора	Наименование ЗВ	1 скважина		15 скважин	
			Ммакс., г/с	**Мгод., т/период**	**Ммакс., г/с**	**Мгод., т/период**
0126	KCl	Калия хлорид	0,003403	0,004410	0,051045	0,066150
3119	Кальцинир.сода ($Na2CO_3$)	Кальцинир. сода	0,001556	0,002016	0,023340	0,030240
		Итого:	**0,004959**	**0,006426**	**0,074385**	**0,096390**

Источник 6845: Ёмкость для хранения бурового раствора
"Методика расчета нормативов выбросов от неогранизованных источников", Приложение № 8 к приказу Мос и ВР РК от 12 июня 2014 года № 221-ө

Буровой раствор хранится в емкости объемом 200 $м^3$.
Период хранения раствора составит 360 час/скв.
источником выделения углеводородов являетсядыхательный клапан D=0,25м.
Расчет выбросов от емкостей для хранения бурового расчитывается по формуле
$П_{вал}=F*q*K_{11}$, кг/час
Q – удельный выброс загрязняющих веществ с поверхности сооружения,
принимается по таблице (5.9) q 0,02 кг/(час*м2);
K_{11}-коэффициент, принимаемый по таблице 5.5. K11 0,15
F- площадь испарения F 0,05 м2

Результирующая таблица:

Код ЗВ	Название вещества	1 скважина		15 скважин	
		Ммакс., г/с	**Мгод., т/период**	**Ммакс., г/с**	**Мгод., т/период**
0416	Смесь предельных углеводородов C6H14-C10H22	0,015000	0,000054	0,225000	0,000810

Источник 6846: Система очистки бурового раствора

Система очистки бурового раствора включает в себя:

Циркуляционная система;
Вибросито;
дегазатор;
пескоотделитель;
илоотделитель;
центрифуга
Все элементы системы – герметичны. Расчет выбросов предельных углеводородов производится от дегазатора, производящего сепарации бурового раствора и удаления газа, попавшего при прохождении раствора через газоносные пласты в скважине.

Давление в аппарате	16000	гПа
Объем аппарата	4	$м^3$
Средняя молекулярная масса паров нефтепродуктов	50	г/моль
Средняя температура в аппарате	313	К
Время работы	360	часов

Расчет выбросов от системы очистки бурового раствора расчитывается по формуле

Количество выбросов углеводородов рассчитывается по формуле:

$$П=0,0037* \frac{(PV)0,8}{.(1011)} \sqrt{\frac{МП}{T}} \text{ ; кг/ч}$$

Результирующая таблица:

Код ЗВ	Наименование ЗВ	1 скважина		15 скважин	
		Ммакс., г/с	Мгод., т/период	Ммакс., г/с	Мгод., т/период
0416	Смесь предельных углеводородов С6Н14-С10Н22	0,002843	0,003685	0,042645	0,055275

Источник № 6847: Насос для закачки бурового раствора в емкости

"Методика расчета валовых выбросов вредных веществ в атмосферу для предприятий нефтепереработки и нефтехимии", Приложение № 2 к приказу Мос и ВР РК от 12 июня 2014 года № 221-ө

Выбросы паров нефтепродуктов:

Максимальные выбросы

$$М_{м.р} = \frac{Q}{3,6}, \text{ г/с}$$

где: Q - удельное выделение загрязняющих веществ, кг/час.

Годовые выбросы:

$$М_{год} = \frac{Q * T}{10^3}, \text{ т/год}$$

где: Т - фактический годовой фонд времени работы одной единицы оборудования, час.

Источник выделения	Q, кг/час	T, час	M, г/с	G, т/год
Насос перекачки бурового раствора	0,125	360	0,034722	0,045000

Результирующая таблица:

Код ЗВ	Название вещества	1 скважина		15 скважин	
		Ммакс., г/с	Мгод., т/период	Ммакс., г/с	Мгод., т/период
0416	Смесь предельных углеводородов С6Н14-С10Н22	0,034722	0,045000	0,520830	0,675000
ИТОГО:		**0,034722**	**0,045000**	**0,520830**	**0,675000**

Источник 6848: Контейнер для хранения бурового шлама
"Методика расчета нормативов выбросов от неогранизованных источников", Приложение № 8 к приказу Мос и ВР РК от 12 июня 2014 года № 221-ө

№	Наименование	Наименование	Обозначение	Кол-во
1	**Параметры**			
1.1.	Обьем емкости	Vж	$м^3$	5
1.2.	Количество контейнеров	n	шт	5
1.3.	Удельный выброс загрязняющих веществ	g	$кг/ч*м^2$	0,02
1.4.	Общая площадь испарения	F	$м^2$	30
1.5.	Коэф. зависящий от укрытия емкости	K_{11}		0,21
1.6.	Время работы	T	час	360

2	**Расчет**				
	Кол-во выбр углеводородов C_6-C_{10}	Пр	кг/час	30 * 0,02 * 0,21	0,126000
2.1.	произ. по формуле	Пр	г/с	0,0084 * 1000 / 3600	**0,035000**
	Пр =Fом*g*K_{11}	Пр	т/скв/год	0,002333 / 1000000 * 877	**0,000013**

Результирующая таблица:

Код ЗВ	Наименование ЗВ	1 скважина		15 скважин	
		Ммакс., г/с	Мгод., т/период	Ммакс., г/с	Мгод., т/период
0416	Смесь предельных углеводородов С6Н14-С10Н22	0,035000	0,000013	0,525000	0,000195

Источник № 6849: Перекачка дизельного топлива (насос для подачи ГСМ к дизелям)
"Методика расчета валовых выбросов вредных веществ в атмосферу для предприятий нефтепереработки и нефтехимии", Приложение № 2 к приказу Мос и ВР РК от 12 июня 2014 года № 221-ө

Выбросы паров нефтепродуктов:
Максимальные выбросы

$$M_{м.р} = \frac{Q}{3,6}, \text{ г/с}$$

где: Q - удельное выделение загрязняющих веществ, кг/час.
Годовые выбросы:

$$M_{год} = \frac{Q * T}{10^3}, \text{ т/год}$$

где: T - фактический годовой фонд времени работы одной единицы оборудования, час.

Источник выделения	Q, кг/час	T, час	M, г/с	G, т/год
Насос перекачки ДТ	0,07	360	0,019444	0,025200

Результирующая таблица:

Код ЗВ	Название вещества	1 скважина		15 скважин	
		Ммакс., г/с	Мгод., т/период	Ммакс., г/с	Мгод., т/период
2754	Углеводороды предельные С12-С19	0,019444	0,025200	0,291660	0,378000
ИТОГО:		**0,019444**	**0,025200**	**0,291660**	**0,378000**

"Методика расчета валовых выбросов вредных веществ в атмосферу для предприятий нефтепереработки и нефтехимии", Приложение № 2 к приказу Мос и ВР РК от 12 июня 2014 года № 221-ө

Выбросы паров нефтепродуктов:

Максимальные выбросы:

$$M = \frac{C_1 \times K_p^{max} \times V_ч^{max}}{3600}$$, г/с

Годовые выбросы: , т/год

$$G = (У_{оз} \times B_{оз} + У_{вл} \times B_{вл}) \times K_p^{max} \times 10^{-6} + G_{XP} \times K_{НП} \times N_p$$

где: Уоз, Увл - средние удельные выбросы из резервуара в осенне-зимний и весенне-летний периоды года, г/т;

C_1 - концентрация паров нефтепродукта в резервуаре, г/м³;

$V_ч^{max}$ - максимальный объем паровоздушной смеси, вытесняемой из резервуара во время закачки, м³/ч, определяется по производительности насосов;

K_p^{max} - опытный коэффициент ;

Воз, Ввл - количество нефтепродуктов, закачиваемое в резервуары в течение периода, т/год;

Gxp - выбросы паров нефтепродуктов при хранении в одном резервуаре, т/год;

Np - количество резервуаров, шт;

Кнп - опытный коэффициент.

Источник № 6850: Ёмкость для хранения дизельного топлива

Наименование	Конструкция резервуара	Воз , т	Ввл , т	Режим эксп.	ССВ	Np, шт
Дизельное топливо	надземный	63,8616	63,8616	мерник	нет	4

C_1, г/м³	Уоз , г/т	Увл , г/т	K_p^{max}	Gxp	$K_{нп}$	$V_ч^{max}$, м³/ч	M, г/с	G, т/год
3,92	2,36	3,15	0,9	0,27	0,0029	20	0,01960	0,00345

Результирующая таблица:

Код ЗВ	Название вещества	1 скважина		15 скважин	
		$M_{макс.}$, г/с	$M_{год.}$, т/период	$M_{макс.}$, г/с	$M_{год.}$, т/период
0333	Дигидросульфид	0,000055	0,000010	0,000823	0,000145
2754	Углеводороды предельные С12-С19	0,003865	0,000680	0,057977	0,010201
ИТОГО:		**0,003920**	**0,000690**	**0,058800**	**0,010346**

Источник № 6851: Ёмкость для хранения масла

Наименование	Конструкция резервуара	Воз , т	Ввл , т	Режим эксп.	ССВ	Np, шт
Масло	надземный	1,597	1,597	мерник	нет	2

C_1, г/м³	Уоз , г/т	Увл , г/т	K_p^{max}	Gxp	$K_{нп}$	$V_ч^{max}$, м³/ч	M, г/с	G, т/год
3,92	2,36	3,15	0,9	0,27	0,0029	5	0,00490	0,00157

Результирующая таблица:

Код ЗВ	Название вещества	1 скважина		15 скважин	
		Ммакс., г/с	Мгод., т/период	Ммакс., г/с	Мгод., т/период
2735	Масло минеральное нефтяное	0,004900	0,001574	0,073500	0,023610
ИТОГО:		**0,004900**	**0,001574**	**0,073500**	**0,023610**

Источник № 6852: Ёмкость для хранения пластовой жидкости

Наименование	Конструкция резервуара	Воз , т	Ввл , т	Режим эксп.	ССВ	Np, шт
Пластовая жидкость	надземный	550	550	мерник	нет	2

C_1, г/м³	Уоз , г/т	Увл , г/т	K_p^{max}	Gxp	$K_{нп}$	$V_ч^{max}$, м³/ч	M, г/с	G, т/год
3,92	2,36	3,15	0,9	0,27	0,0029	20	0,01960	0,00429

Результирующая таблица:

Код ЗВ	Название вещества	1 скважина		15 скважин	
		Ммакс., г/с	Мгод., т/период	Ммакс., г/с	Мгод., т/период
0333	Дигидросульфид	0,000055	0,000012	0,000823	0,000180
2754	Углеводороды предельные С12-С19	0,003865	0,000847	0,057977	0,012700
ИТОГО:		**0,003920**	**0,000859**	**0,058800**	**0,012880**

"Методика определения валовых выбросов вредных веществ в атмосферу основным технологическим оборудованием предприятий машиностроения", Приложение № 4 к приказу Мос и ВР РК от 12 июня 2014 года № 221-ө

Валовое количество загрязняющих веществ, выбрасываемых в атмосферу, в процессе сварки на единицу массы расходуемых материалов:

$$M_{год} = \frac{B_{год} \times K^{x}_{m}}{10^{6}} \times (1 - \eta) \quad , \text{ т/год}$$

где: $B_{год}$ – расход применяемого сырья и материалов кг/год;

K^{x}_{m} – удельный показатель выброса загрязняющегоо вещества "*x*" на единицу массы расходуемого (приготовляемого) сырья и материалов, г/кг;

η – степень очистки воздуха в соответствующем аппарате, которым снабжается группа технологических агрегатов.

Максимальный разовый выброс загрязняющих веществ, выбрасываемых в атмосферу в процессах сварки:

$$M_{сек} = \frac{K^{x}_{m} \times B_{час}}{3600} \times (1 - \eta) \quad , \text{ г/с}$$

где: $B_{час}$ – фактический максимальный расход применяемого сырья и материалов, с учетомскретности работы оборудования, кг/час.

Источник № 6853: Сварочный пост

Расход электродов общего назначения УОНИ

Объем, т	Время, час	G, т/ч
0,25	360	0,0006944

Код вещ-ва	K^{x}_{m} г/кг	$B_{час}$ кг/час	$B_{год}$ кг/год	$M_{макс.}$ г/с	$M_{год.}$ т/год
0123	10,69	0,694	250,000	0,002062	0,0026725
0143	0,92	0,694	250,000	0,000177	0,0002300
0301	1,5	0,694	250,000	0,000289	0,0003750
0337	13,3	0,694	250,000	0,002566	0,0033250
0342	0,75	0,694	250,000	0,000145	0,0001875
0344	3,3	0,694	250,000	0,000637	0,0008250
2908	1,4	0,694	250,000	0,000270	0,0003500

Расход электродов общего назначения АНО

Объем, т	Время, час	G, т/ч
0,2	360	0,0005556

Код	K^{x}_{m}	$B_{час}$	$B_{год}$	$M_{макс.}$	$M_{год.}$

вещ-ва	г/кг	кг/час	кг/год	г/с	т/год
0123	9,63	0,556	200	0,001486	0,001900
0143	1,27	0,556	200	0,000196	0,000300

Результирующая таблица:

Код ЗВ	Название вещества	1 скважина		15 скважин	
		Ммакс., г/с	Мгод., т/период	Ммакс., г/с	Мгод., т/период
0123	Железа оксид	0,003548	0,004573	0,053220	0,068595
0143	Марганец (IV) оксид	0,000373	0,000530	0,005595	0,007950
0301	Азота диоксид (Азот (IV) оксид)	0,000289	0,000375	0,004335	0,005625
0337	Углерод оксид	0,002566	0,003325	0,038490	0,049875
0342	Фториды газообразные	0,000145	0,000188	0,002175	0,002820
0344	Фториды плохо растворимые	0,000637	0,000825	0,009555	0,012375
2908	Пыль неорганическая: 70-20% SiO_2	0,000270	0,000350	0,004050	0,005250
ИТОГО:		**0,007828**	**0,010166**	**0,117420**	**0,152490**

Источник № 6854: Емкость для нефти
"Методика расчета валовых выбросов вредных веществ в атмосферу для предприятий нефтепереработки и нефтехимии", Приложение № 2 к приказу Мос и ВР РК от 12 июня 2014 года № 221-ө

Автоматизированные нефтеналивные стояки предназначены для

налива нефти в автоцистерны (АСН 5М2 «Дельта») в количестве 1 шт.

Количество выбросов загрязняющих веществ (кг/ч) при наливе

нефтепродуктов в автоцистерны определяется по формуле:

М=2,52*Vж*Ps(38)*Мп*(К5х+К5т)*К8*(1-ŋ)*10-9,

где: Vж- годовой объем наливаемой жидкости ($м^3$/год)
$К_8$- коэффициент, зависящий от давления насыщенных паров и климатической зоны

(значение $К_8$ при наливе в нижнюю част цистерны принимается по таблице 4.1)

$Ps_{(38)}$-давление насыщенных паров жидкости при температуре 38ºС

Мп- молекулярная масса паров жидкости

$К_5$х, $К_5$т- коэффициенты, принимаются по таблицам приложения 1

ŋ- коэффициент эффективности газоулавливающего устройства резервуара

Исходные данные:

Vж	35,0	время работы	360	ч/год
p	0,9460	коэффициент	0,7716049	
$m_ж$	33,11			
$Ps_{(38)}$	239			
Мп	120			
$К_5$х	0,323			
$К_5$т	0,633			
$К_8$	0,51			
ŋ	0,8			

Потери от испарения для нефти составят:		0,00024666	кг/ч
Максимально – разовый выброс составит:	**$П_{М.Р.}$**	**6,85E-05**	г/с
Валовой выброс составит:	**$П_{ВАЛ}$**	**8,88E-05**	т/год

Значение массовых долей общей серы, сероводорода и меркаптановой серы принимаются по данным результата анализа нефти.

Углеводороды (C_6-C_{10}) 0,268 %

Углеводороды (C_1-C_5) 0,7246 %

Значение массового содержание в парах нефти их выбросы можно рассчитать по формуле:

$$П_i = П_{вал} * C_i * 10^{-2}$$

где: С – массовая концентрация –го компонента в парах нефтепродуктов (% по массе) принимается по результатам анализа компонентного состава нефти.

Выбросы (C_6-C_{10})	**2,37981E-07**	т/год	**0,0000002**	г/с
Выбросы (C_1-C_5)	**6,43438E-07**	т/год	**0,0000005**	г/с

Результирующая таблица:

Код ЗВ	**Название вещества**	**1 скважина**		**15 скважин**	
		Ммакс., г/с	**Мгод., т/период**	**Ммакс., г/с**	**Мгод., т/период**
0415	Смесь предельных углеводородов C1H4-C5H12	0,0000005	0,0000006	0,0000074	0,0000097
0416	Смесь предельных углеводородов C6H14-C10H22	0,0000002	0,0000002	0,0000028	0,0000036
ИТОГО:		**0,000001**	**0,000001**	**0,000010**	**0,000013**

Источник № 6855: Устье скважины (освоение)

"*Методике расчета неорганизованных выбросов газоперерабатывающих установок" РД 39-014 8306-88*

Для расчета выбросов использована следующая формула:

$$M=q*n, \text{ кг/ч},$$

где q- удельный показатель выброса, кг/ч принимается по данным протокола оценки утечек из оборудования;

n- число узлов.

Время работы оборудования	Т	ч	3
Технологический поток			Пластовая нефть
ВСЕГО узлов	n общ	шт	15
Клапаны	n1	шт	1
Уплотнения насосов	n2	шт	0
Другие типы неплотностей арма туры	n3	шт	3
Штуцеры	n4	шт	1
Фланцы	n5	шт	10

Линии с открытым концом	n6	шт	0

Состав принят по исходным данным АО «КМК Мунай»

Технологический поток Пластовая нефть — Пластовая нефть

Разбивка **состава газа по основным загрязняющим веществам (ЗВ)**

Код **ЗВ**	Наименование **ЗВ**	% **масс**
0333	Сероводород H_2S	0,000%
0370	Сероокись углерода COS	0,000%
0415	Предельные углеводороды С1-С5	3,185%
1716	Смесь природных меркаптанов RSH	0,000%
0416	Предельные углеводороды С6-С10	0,475%
2754	Алканы С12-С19	96,005%

Выбросы паров нефтепродуктов в атмосферу от неплотностей ЗРА и фланцевых соединений:					
Количество скважин		1 скважина		15 скважин	
Код ЗВ	**Наименование ЗВ**	**г/с**	**т/год**	**г/с**	**т/год**
0333	Сероводород	0,0000003	0,0000001	0,0000045	0,0000012
0415	Предельные углеводороды С1-С5	0,0003040	0,0000788	0,0045600	0,0011820
0416	Предельные углеводороды С6-С10	0,0000453	0,0000117	0,0006795	0,0001761
2754	Алканы С12-С19	0,0091629	0,0023750	0,1374435	0,0356254
Итого:		***0,0095125***	***0,0024656***	***0,1426875***	***0,0369846***

6. Расчет водопотребления при регламентной эксплуатации месторождения Кумсай надсолевое на год максимальной добычи

Расчет водопотребления

Расчет расхода воды на питьевые нужды персонала

На период регламентной эксплуатации на рассматриваемом объекте будет задействовано 100 ед. персонала.

Расход воды на питьевые нужды составит:

Qсут = 2,5 м3/сут

Q = q*n*tp*0,001 = 25*100*365*0,001 = 912,5 м3/год

где q - где норма расхода воды на 1 чел. в сутки - 25л (СНиП РК 4.01-41-2006 прил. 3 п.23)

n - количество задействованного персонала, 100 чел;

tp - количество рабочих дней в году, 365 дн.

Расчет расхода воды на столовую

На рассматриваемом объекте имеется столовая. В расчет принимается максимальное количество сотрудников - 100 человек в сутки. Количество приготовленных блюд в сутки составляет - 100 чел. * 3 бл. = 300 блюд.

Кухни в столовой оснащены раковинами, моечными ваннами, рабочими столами. Норма водопотребления, согласно СНиП РК 4.01-41-2006, приложение 3 п.18.1 на 1 блюдо составляет 16 л, из них 4 л - на приготовление пищи и 12 л - на мытье посуды, оборудования и продуктов. Время работы составит 365 дней.

Расход воды на приготовление пищи составит:

Qсут = 4л * 300/1000 = 1,2 м3/сут

Q = 1,2 * 365 дн = 438 м3/год

Расход воды на мытье посуды, оборудования и продуктов составит:

Qсут = 12л * 300/1000 = 3,6 м3/сут

Q = 3,6 * 365 дн = 1314 м3/год

Расчет расхода воды на бытовые помещения

Qсут = 2 м3/сут

Q = q*n*m*tp*0,001 = 500*2*2*365*0,001 = 730 м3/год,

где q - норма расхода воды на 1 душевую - 500 л (СНиП РК 4.01-41-2006 прил 3 п.21)

n - количество душевых сеток, 2;

m - количество смен в сутки, 2;

tp - количество рабочих дней в году, 365.

Расчет расхода воды на прачечную

Qсут = 0,289 м3/сут

Q = q*m*tp*0,001 = 75*200*52*0,001 = 780 м3/год

где q - норма расхода воды на 1 кг сух. белья - 75 л (СНиП РК 4.01-41-2006 прил 3 п20.1)

m - масса сух. белья, 200 кг (из норм 2 кг на чел. в неделю);

tp - количество рабочик недель, 52.

Расчет расхода воды на полив грейдерных дорог

Qсут = 0,85 м3/сут

Q = q*S*n*0,001 = 0,5*1700*121*0,001 = 102,85 м3/год

где q - удельный расход воды на поливку - 0,5 л (СНиП РК 4.01-41-2006 прил 3 п.24.2)

S - площадь грейдерных дорог, 1700м2;

n - количество поливов в год, 121.

Расчет расхода воды на мытье полов и уборку помещений

Qсут = 0,1 м3/сут

Q = q*S*n*0,001 = 0,5*200*243*0,001 = 24,3 м3/год

где q - удельный расход воды на поливку - 0,5 л (СНиП РК 4.01-41-2006 прил 3 п.24.2)

S - площадь уборки, 200м2;

n - количество поливов в год, 243.

Расчет воды для обмыва технологического оборудования

при норме расхода 1 м3/сут

Q = q*t = 1*365 = 365 м3

tp - количество дней, 365.

№ п/п	Наименование водопотребителей (цех, участок)	Расход воды на единицу измерения, м^3/сут				Годовой расход воды, тыс. м^3/пер				Безвозвратное потребл. и потери воды		Кол-во выпускаемых сточных вод на ед.изм., м^3/сут			Кол-во выпускаемых сточных вод в год, тыс м^3/пер		
		Оборот. повтор. использ. вода	Свежей из источников			Оборот. повтор. использ. вода	Свежей из источников			На ед. измер. м^3/сут	Всего тыс. м^3/год	Всего	В том числе		Всего	В том числе	
			всего	В том числе			всего	В том числе					произв. техн. стоки	хоз. бытовые стоки		произв. техн. стоки	хоз. бытовые. стоки
				произв. техн. нужды	хоз. питьев. нужды			произв. техн. нужды	хоз. питьев. нужды								
1	2	3	4	5	6	7	8	9	10	11	12	13	14	15	16	17	18
	Вода питьевая, привозная																
1	Персонал	-	2,500	-	2,500	-	0,913		0,913	0,100	0,037	2,400	-	2,400	0,876	-	0,876
2	Столовая	-	4,800	3,600	1,200	-	1,752	1,314	0,438	0,960	0,350	3,840	-	3,840	1,402	-	1,402
3	Бытовые помещения	-	2,000	2,000	-	-	0,730	0,730	-	0,052	0,019	1,948	-	1,948	0,711	-	0,711
4	Прачечная	-	0,288	0,288	-	-	0,780	0,780	-	-	-	0,288	-	0,288	0,780	-	0,780
5	Мытье полов	-	0,100	0,100	-	-	0,024	0,024	-	0,020	0,005	0,080	-	0,080	0,019	-	0,019
Итого Хозбытовые:			***9,688***	***5,988***	***3,700***		***4,199***	***2,848***	***1,351***	***1,132***	***0,411***	***8,556***		***8,556***	***3,788***		***3,788***
	Вода технического качества																
6	Противопожар. резервуар	-	0,010	0,010	-	-	0,100	0,100	-	0,010	0,100	-	-	-	-	-	-
7	Обмыв оборудования	-	1,000	1,000	-	-	0,365	0,365	-	0,200	0,073	0,800	0,800	-	0,292	0,292	-
8	Полив грейд. дорог	-	0,850	0,850	-	-	0,103	0,103	-	0,850	0,103	-	-	-	-	-	-
Итого Технические:			***1,860***	***1,860***			***0,568***	***0,568***		***1,060***	***0,276***	***0,800***	***0,800***		***0,292***	***0,292***	
Итого по предприятию:			**11,548**	**7,848**	**3,700**		**4,767**	**3,416**	**1,351**	**2,192**	**0,687**	**9,356**	**0,800**	**8,556**	**4,080**	**0,292**	**3,788**

6. Расчет водопотребления на период бурения 15 скважин (максимальное количество на один календарный год)

Расчет расхода воды на питьевые нужды персонала

За всё время проведения работ на рассматриваемом объекте будет задействовано 60 ед. персонала.

Расход воды на питьевые нужды в период СМР составит:

Qсут = 1,5 м3/сут

Q = q*n*tp*0,001 = 25*60*75*0,001 = 112,5 м3/год

где q - где норма расхода воды на 1 чел. в сутки - 25л (СНиП РК 4.01-41-2006 прил. 3 п.23)

n - количество задействованного персонала, 60 чел;

tp - количество рабочих дней в году, 75 дн.

Расход воды на питьевые нужды в период бурения и крепления составит:

Qсут = 1,5 м3/сут

Q = q*n*tp*0,001 = 25*60*180*0,001 = 270 м3/год

Расход воды на питьевые нужды в период испытания составит:

Qсут = 1,5 м3/сут

Q = q*n*tp*0,001 = 25*60*60*0,001 = 90 м3/год

Итоговый расход воды на питьевые нужды составит:

Qср.сут. = 1,5+1,5+1,5 = 4,5 м3/сут

Q = 112,5+270+90 = 472,5 м3/год

Расчет расхода воды на столовую

На рассматриваемом объекте имеется столовая. В расчет принимается максимальное количество сотрудников - 60 человек в сутки. Количество приготовленных блюд в сутки составляет - 60 чел. * 3 бл. = 180 блюд.

Кухни в столовой оснащены раковинами, моечными ваннами, рабочими столами. Норма водопотребления, согласно СНиП РК 4.01-41-2006, приложение 3 п.18.1 на 1 блюдо составляет 16 л, из них 4 л - на приготовление пищи и 12 л - на мытье посуды, оборудования и продуктов. Время работы составит 315 дней.

Расход воды на приготовление пищи составит:

Qсут = 4л * 180/1000 = 0,72 м3/сут

Q = 0,72 * 315 дн = 226,8 м3/год

Расход воды на мытье посуды, оборудования и продуктов составит:

Qсут = 12л * 180/1000 = 2,16 м3/сут

Q = 2,16 * 315 дн = 680,4 м3/год

Расчет расхода воды на бытовые помещения

Qсут = 2 м3/сут

Q = q*n*m*tp*0,001 = 500*2*2*315*0,001 = 630 м3/год,

где q - норма расхода воды на 1 душевую - 500 л (СНиП РК 4.01-41-2006 прил 3 п.21)

n - количество душевых сеток, 2;

m - количество смен в сутки, 2;

tp - количество рабочих дней в году, 315.

Расчет расхода воды на прачечную

Qсут = 0,2 м3/сут

Q = q*m*tp*0,001 = 75*120*45*0,001 = 405 м3/год

где q - норма расхода воды на 1 кг сух. белья - 75 л (СНиП РК 4.01-41-2006 прил 3 п20.1)

m - масса сух. белья, 120 кг (из норм 2 кг на чел. в неделю);

tр - количество рабочик недель, 45.

Расчет расхода воды на полив грейдерных дорог

Qсут = 0,85 м3/сут

Q = q*S*n*0,001 = 0,5*1700*105*0,001 = 89,25 м3/год

где q - удельный расход воды на поливку - 0,5 л (СНиП РК 4.01-41-2006 прил 3 п.24.2)

S - площадь грейдерных дорог, 1700м2;

n - количество поливов в год, 105.

Расчет расхода воды на мытье полов и уборку помещений

Qсут = 0,1 м3/сут

Q = q*S*n*0,001 = 0,5*200*210*0,001 = 21 м3/год

где q - удельный расход воды на поливку - 0,5 л (СНиП РК 4.01-41-2006 прил 3 п.24.2)

S - площадь уборки, 200м2;

n - количество поливов в год, 210.

Расчет воды для обмыва технологического оборудования

при норме расхода 1 м3/сут

Q = q*t = 1*315 = 315 м3

tр - количество дней, 315.

Расчет буровых сточных вод

Vбсв = 0,25* Vобр, (согласно, методике расчета ПМООС от 03.05.2012 №129)

где Vобр - объем отраб. бурового раствора

Vбсв = 2*Vобр = 2*165,056*15 = 4951,68 м3

Qсут = 27,509 м3/сут

№ п/п	Наименование водопотребителей (цех, участок)	Расход воды на единицу измерения, м^3/сут				Годовой расход воды, тыс. м^3/пер				Безвозвратное потребл. и потери воды		Кол-во выпускаемых сточных вод на ед.изм., м^3/сут			Кол-во выпускаемых сточных вод в год, тыс м^3/пер		
		Оборот. повтор. использ. вода	Свежей из источников			Оборот. повтор. использ. вода	Свежей из источников			На ед. измер. м^3/сут	Всего тыс. м^3/год	Всего	В том числе		Всего	В том числе	
			всего	В том числе			всего	В том числе					произв. техн. стоки	хоз. бытовые стоки		произв. техн. стоки	хоз. бытовые. стоки
				произв. техн. нужды	хоз. питьев. нужды			произв. техн. нужды	хоз. питьев. нужды								
1	**2**	**3**	**4**	**5**	**6**	**7**	**8**	**9**	**10**	**11**	**12**	**13**	**14**	**15**	**16**	**17**	**18**
	Вода питьевая, привозная																
1	Персонал	-	4,500	-	4,500	-	0,473		0,473	0,060	0,019	4,440	-	4,440	0,454	-	0,454
2	Столовая	-	2,880	2,160	0,720	-	0,907	0,680	0,227	0,576	0,181	2,304	-	2,304	0,726	-	0,726
3	Бытовые помещения	-	2,000	2,000	-	-	0,630	0,630	-	0,052	0,016	1,948	-	1,948	0,614	-	0,614
4	Прачечная	-	0,200	0,200	-	-	0,405	0,405	-	-	-	0,200	-	0,200	0,405	-	0,405
5	Мытье полов	-	0,100	0,100	-	-	0,021	0,021	-	0,020	0,004	0,080	-	0,080	0,017	-	0,017
Итого Хозбытовые:			***9,680***	***4,460***	***5,220***		***2,436***	***1,736***	***0,699***	***0,708***	***0,221***	***8,972***		***8,972***	***2,215***		***2,215***
	Вода технического качества																
6	Противопожар. резервуар	-	0,100	0,100	-	-	1,000	1,000	-	0,100	1,000	-	-	-	-	-	-
7	Обмыв оборудования	-	1,000	1,000	-	-	0,315	0,315	-	0,200	0,063	0,800	0,800	-	0,252	0,252	-
8	Полив грейд. дорог	-	0,850	0,850	-	-	0,089	0,089	-	0,850	0,089	-	-	-	-	-	-
9	Приготовление растворов	-	19,875	19,875	-	-	3,578	3,578	-	9,938	1,789	9,938	9,938	-	1,789	1,789	-
10	Буровые сточные воды	-	27,509	27,509	-	-	4,952	4,952	-	-	-	27,509	27,509	-	4,952	4,952	-
Итого Технические:			***49,334***	***49,334***			***9,933***	***9,933***		***11,088***	***2,941***	***38,247***	***38,247***		***6,992***	***6,992***	
Итого по предприятию:			**59,014**	**53,794**	**5,220**		**12,369**	**11,670**	**0,699**	**11,796**	**3,162**	**47,219**	**38,247**	**8,972**	**9,207**	**6,992**	**2,215**

Таблица 1 - Перечень видов образующихся отходов на месторождении Кумсай надсолевое

№ п/п	Наименование отхода	Источник образования отхода	Способ удаления
		Опасные отходы	
1	Шлам после очистки технологических емкостей	Образуется при процессе очистки от отложений на внутренних поверхностях емкостей.	Передача специализированной организации.
2	Отработанная соляная кислота	Образуется после очистки котлов паровых установок и котельной промбазы.	Передача специализированной организации.
3	Отработанные масла	Образуются при обслуживании и эксплуатация бензиновых и дизельных двигателей автомашин и спецтехники. оборудования, генераторов, при смазке коробок передач с целью обеспечения минимального износа деталей двигателя и зашиты их от коррозии и образования ржавчины	Передача специализированной организации.
4	Тара из-под химреактивов	Образуются при проведении ремонтных, буровых, внутри скважинных. строительных, монтажных, эксплуатации технологического оборудования	Передача специализированной организации.
5	Тара из-под лакокрасочных материалов	Образование происходит в процессе проведения покрасочных, ремонтных работ	Передача специализированной организации.
6	Бочки из-под масла	Образуются при профилактических и ремонтных работах автотранспорта, спецтехники после замены масел, при переливе масла в емкости.	Передача специализированной организации.
7	Промасленная ветошь	Образуется в процессе протирки деталей и механизмов автотранспортных средств и спецтехники. а также станочного и другого оборудования при замене деталей в оборудовании.	Передача специализированной организации.
3	Отработанные фильтры	Образуются в процессе замены фильтров на автотранспорте, спецтехнике.	Передача специализированной организации.
9	Отработанные аккумуляторы	Образуются вследствие выработки аккумуляторами своего ресурса во время эксплуатации на автотранспорте и спецтехнике.	Передача специализированной организации.
10	Отработанные лампы	Образуется по истечению срока эксплуатации ртутьсодержащих приборов и изделий, люминесцентных ламп, а также в результате их поломки используемых для освещения офисов, помещений, столовой.	Передача специализированной организации.
11	Буровой шлам	Образуется при проведении буровых работ.	Передача специализированной организации.
12	Буровые сточные воды	Образуется при проведении буровых работ.	Передача специализированной организации.
		Неопасные отходы	
13	Металлическая стружка	Образуется при холодной обработке металла на станочном оборудовании (фрезерный станок, токарный, сверлильный, отрезной, шлифовальный, расточной и др.).	Передача специализированной организации.

14	Огарки сварочных электродов	Образуются в процессе проведения сварочных работ.	Передача специализированной организации.
15	Отходы полиэтилена, бумаги и картона	Данный вид отхода включает в себя: бумажную упаковку, и использованную офисную бумагу и пр.	Передача специализированной организации.
16	Отработанные шины	Образуются в процессе эксплуатации автотранспорта и спецтехники В транспортных цехах, на участках вулканизации и ремонта шин.	Передача специализированной организации.
17	Металлолом	Образуются при проведении ремонтных работ по замене деталей и оборудования.	Передача специализированной организации.
18	Катиониты	Образуются в процессе очистки воды.	Передача специализированной организации.
19	Отработанные сальники	Образуются при ремонте нефтяных скважин, нефтедобывающего оборудования и системы транспортировки нефти.	Передача специализированной организации.
20	Отходы пластика	Образуются в виде упаковочной тары н ремонтных работах зданий и сооружении.	Передача специализированной организации.
21	Твердые бытовые отходы	Образуются в процессе жизнедеятельности персонала.	Передача специализированной организации.
Зеркальные отходы			
22	Строительные отходы	Образуются в процессе строительных работ, а также при проведении текущих ремонтных работ	Передача специализированной организации.
23	Портативное оборудование и оргтехника	Образуются в офисах в результате эксплуатации офисной техники и различных измерительных приборов	Передача специализированной организации.
24	Отходы древесины	Данный вид отхода включает: деревянная тара и упаковка, паллеты, сломанные катушки от кабелей, опилки, обрезки и куски древесины, и т.п. Образуются при проведении строительных, монтажных н эксплуатационных работах, при эксплуатации деревообрабатывающих станков, распаковке оборудования и материалов.	Передача специализированной организации.

7. РАСЧЕТ ОБЪЕМОВ ОБРАЗОВАНИЯ И НАКОПЛЕНИЯ ОТХОДОВ НА ПЕРИОД РЕГЛАМЕНТНОЙ ЭКСПЛУАТАЦИИ ОБЪЕКТОВ МЕСТОРОЖДЕНИЯ КУМСАЙ НАДСОЛЕВОЕ НА ГОД МАКСИМАЛЬНОЙ ДОБЫЧИ

Шлам после очистки технологических емкостей

Данный вид отхода с расчетом его нормативов не отражен в Методике разработки проектов нормативов предельного размещения отходов производства и потребления Приложение №16 к приказу Министра охраны окружающей среды РК от 18.04.2008 г. №100-п., поэтому объем образования и соответственно накопления принимается по прогнозным данным предприятия с учетом фактических данных за 2021-2024гг.

Предполагаемый объем накопления - **8000 т/год**.

Отработанная соляная кислота

Данный вид отхода с расчетом его нормативов не отражен Методикой разработки проектов нормативов предельного размещения отходов производства и потребления Приложение №16 к приказу Министра охраны окружающей среды РК от 18.04.2008 г. №100-п., поэтому объем образования и соответственно накопления принимается по прогнозным данным предприятия с учетом фактических данных за 2021-2024гг.

Предполагаемый объем накопления отработанной соляной кислоты – **2,0 т/год**.

Отработанные масла (моторное и трансмиссионное)

Расчет объема образования и соответственно накопления произведен согласно методике разработки проектов нормативов предельного размещения отходов производства и потребления. Приложение №16 к приказу Министра охраны окружающей среды Республики Казахстан от 18.04.2008 г. № 100-п.

Расчет количества отработанного моторного масла (Мотх) выполнен с использованием формулы:

$$Мотх = = \Sigma Ni \times Vi \times k \times p \times L/Lн \times 10\text{-}3$$

где: Ni - автомашин * -ой марки, шт.;
Vi - объем масла, заливаемого в машину i -ой марки при ТО, л;
L - средний годовой пробег машины * -ой марки, тыс. км/год;
Lн - норма пробега машины i -ой марки до замены масла, тыс. км;
k - коэффициент полноты слива масла, к =0,9;
p - плотность отработанного масла, Р =0,9 кг/л.

Модель техники	Количество машин данной модели (штук)	Объем заливки масла в двигатель данной модели (литров)	Средний годовой пробег единицы автотранспорта с двигателем данной модели (тыс. км/год)	Норма пробега данной марки машины до замены масла (тыс. км/год)	Объем накопления отработанного масла (т/год)
КРАЗ 65101	8	32	30	30	0,20736
УРАЛ 4320	5	22	30	30	0,0891
Погрузчик	4	20	30	30	0,0648
Итого					0,37

Расчет количества отработанного трансмиссионного масла (Мотх) выполнен с использованием формулы:

$$Мотх = \Sigma Ni \times Vi \times k \times p \times L/Lн \times 10\text{-}3$$

где: Ni - автомашин * -ой марки, шт.;
Vi - объем масла, заливаемого в машину i -ой марки при ТО, л;
L - средний годовой пробег машины * -ой марки, тыс. км/год;

Lн - норма пробега машины i -ой марки до замены масла, =60000 тыс. км;
k - коэффициент полноты слива масла, к =0,9;
р - плотность отработанного масла, Р =0,9 кг/л.

Модель техники	Количество машин данной модели (штук)	Объем заливки масла в двигатель ванной модели (литров)	Средний годовой пробег единицы автотранспорта с двигателем данной модели (тыс. км/год)	Объем накопления трансмиссионного масла (т/год)
КРАЗ 65101	8	20	30	0,065
УРАЛ 4320	5	8,5	30	0,035
Погрузчик	4	45	30	0,146
Итого				0,246

Прогнозный объем накопления отработанных масел от оборудования - 5 т/год.

Предполагаемое общее количество отработанных масел составит - **5,616 т/год.**

Тара из-под химических реактивов

Расчет объема образования и соответственно накопления произведен согласно методике разработки проектов нормативов предельного размещения отходов производства и потребления. Приложение №16 к приказу Министра охраны окружающей среды Республики Казахстан от 18.04.2008г. № 100-п.

$$Мтары = N^{x} m, т/год$$

где: N - Количество тары данного объема - шт./год;
m - средняя масса единичной тары, т.
Количество использованной тары зависит от расхода сырья.

$$Мтары = 600 x 0,005 = 3 т/год$$

Предполагаемое количество тары из-под химических реактивов составит – **3,0 т/год**.

Тара из-под лакокрасочных материалов

Расчет объема образования и соответственно накопления произведен согласно методике разработки проектов нормативов предельного размещения отходов производства и потребления. Приложение №16 к приказу Министра охраны окружающей среды Республики Казахстан от 18.04.2008г. № 100-п.

Объем образования и накопления отхода определяется по формуле:

$$N=\Sigma Mi\times n + \Sigma Mki\times \alpha i, т/год$$

где: Mi - масса i-го вида тары, т/год; n - число видов тары.
Mki - масса краски в i-ой таре.
αi - содержание остатков краски в i-той таре в долях от Mki (0.01-0.05).
N = 0,002 x 292 + 0,02 x 0,05 = 0,585 т/год

Предполагаемый объем накопления тары из-под ЛКМ составит - **0,585 т/год.**

Бочки из-под масла

Расчет объема образования и соответственно накопления произведен согласно методике разработки проектов нормативов предельного размещения отходов производства и потребления. Приложение №16 к приказу Министра охраны окружающей среды Республики Казахстан от 18.04.2008г. № 100-п.

Объем образования и накопления определяется по формуле:

$$N=\Sigma Mi\times n + \Sigma Mki\times \alpha i, т/год$$

где: Mi - масса i-го вида тары, т/год. n - число видов тары.
Mki - масса масла в i-ой таре.
ai - содержание остатков масла в i-той таре в долях от Mki (0.01-0.05).
N = 0,01 x 190 + 0,06 x 0,05 = 1,903 т/год

Предполагаемый объем накопления тары из-под лакокрасочных материалов составит - **1,903 т/год.**

Промасленная ветошь

Расчет объема образования и соответственно накопления произведен согласно методике разработки проектов нормативов предельного размещения отходов производства и потребления (Приложение №16 к приказу Министра охраны окружающей среды Республики Казахстан от 18.04.2008г. № 100-п).

Обтирочная ветошь будет образовываться при очередном и сезонном техническом обслуживании насосов, компрессоров, текущем ремонте автомобилей.

Нормативное количество отхода определяется исходя из поступающего количества ветоши (Мо, т/год), норматива содержания в ветоши масел (М) и влаги (W), а также исторического образования отхода в период 2021-2024гг.:

$$N = Mo + M + W, \text{ т/год},$$

где: Мо = 2,4 т/год; М = 0,12*Мо; W = 0,15*Мо

М = 0,12 х 2,4 = 0,288 т/год; W = 0,15 х 2,4 = 0,36 т/год

N = 2,4 + 0,288 + 0,36 = 3,048 т/год

Предполагаемое количество промасленной ветоши – **3,048 т/год**.

Отработанные фильтры

Расчет объема образования и соответственно накопления произведен согласно методике разработки проектов нормативов предельного размещения отходов производства и потребления. Приложение №16 к приказу Министра охраны окружающей среды Республики Казахстан от 18.04.2008 г. № 100-п.

Расчет объема образования и соответственно накопления отработанных фильтров, образующихся при эксплуатации автотранспорта, производится по формуле:

$$M = Ni \times ni \times mi \times Li/Lni \times 10\text{-}3, \text{ (т/год)},$$

где:

Ni - количество автомашин i-й марки, шт.;

ni - количество фильтров, установленных на автомашине i-ой марки, шт.;

mi - вес одного фильтра на автомашине i-ой марки, кг;

Li - средний годовой пробег автомобиля i-ой марки, тыс. км. год;

Lni - норма пробега подвижного состава i-ой марки до замены фильтровальных элементов,

Модель техники	Количество автомобилей данной марки (штук)	Масса фильтра данной модели (кг)	Количество фильтров (штук)	Годовой пробег Транспорта данной марки (тыс.км)	Нормативный пробег до замены фильтра транспорта данной марки (тыс. км)	Объем накопления отработанных фильтров (т/год)
КРАЗ 65101	8	0,5	2	30	15	0,016
УРАЛ 4320	5	0,5	2	30	15	0,01
Погрузчик	4	0,5	2	30	15	0,008
Итого						0,034

Прогнозный объем накопления отработанных фильтров от оборудования - 0,24 т/год.

Предполагаемое количество отработанных фильтров составит - **0,274 т/год.**

Отработанные аккумуляторы

Расчет объема образования и соответственно накопления произведен согласно методике разработки проектов нормативов предельного размещения отходов производства и потребления. Приложение №16 к приказу Министра охраны окружающей среды Республики Казахстан от 18.04.2008 г. № 100-п.

Объем образования и накопления рассчитывается исходя из числа аккумуляторов (n) для группы (1) автотранспорта, срока (r) фактической эксплуатации (2 года для автотранспорта, 3 года для тепловозов, 15 лет для аккумуляторов подстанций), средней массы (mi) аккумулятора и норматива зачета (а) при сдаче (80-100%), производится по формуле:

$$N = \Sigma ni \times mi \times a \times 10\text{-}3 / r, \text{ т/год}$$

Модель техники	Количество автомобилей данной марки (штук)	Количество аккумуляторов для данной модели (шт.)	Срок фактической эксплуатации (лет)	Средняя масса аккумулятора (кг)	Норматив зачета при сдаче (%)	Объем накопления отработанных аккумуляторов (т/год)
КРАЗ 65101	8	2	2	20	i	0,16
УРАЛ 4320	5	2	2	20	i	0,1
Погрузчик	4	2	2	20	i	0,08
Итого:						0,34

Прогнозный объем накопления отработанных аккумуляторов от оборудований - 0,4 т/год. Предполагаемое количество отработанных аккумуляторов составит - **0,74 т/год**

Отработанные лампы

Расчет объема образования и соответственно накопления произведен согласно методике разработки проектов нормативов предельного размещения отходов производства и потребления. Приложение №16 к приказу Министра охраны окружающей среды Республики Казахстан от 18.04.2008г. № 100-п.

Норма образования отработанных ламп (N) рассчитывается по формуле:

$$N = n \times T/Tp, \text{ шт./год},$$

$$M = n \times m \times T \times 10\text{-}3/Tp, \text{ т/год}$$

где:

n - количество работающих ламп данного типа;

Тр - ресурс времени работы ламп, ч (для ламп типа ЛБ Тр = 4800-15000 ч, для ламп типа ДРЛ Тр = 6000-15000 ч);

Т - время работы ламп данного типа ламп в году, ч.

Отработанные лампы марки ЛБ:

N = 500 x 6500/15000 = 217 шт./год 210 г. - средний вес одной лампы

M = 500 x 6500 x 210 x 10-6/ 15000 = 0,0455 т/год

Отработанные лампы марки ДРЛ:

N = 250 x 2500/15000 = 42 шт./год 400 г. - средний вес одной лампы

M =250 x 2500 x 400 x 10-6/ 15000 = 0,0167 т/год

Предполагаемое количество отработанных ламп составит - 259 ламп или **0,062 т/год.**

Металлическая стружка

Данный вид отхода не нормируется Методикой разработки проектов нормативов предельного размещения отходов производства и потребления Приложение №16 к приказу Министра охраны окружающей среды РК от 18.04.2008 г. №100-п., поэтому норматив накопления принимается по прогнозным данным предприятия и с учетом фактических данных за период 2021-2024гг.

Предполагаемый объем накопления - **0,25 т/год**.

Огарки сварочных электродов

Расчет объема образования и соответственно накопления произведен согласно методике разработки проектов нормативов предельного размещения отходов производства и потребления. Приложение №16 к приказу Министра охраны окружающей среды Республики

Казахстан от 18.04.2008г. № 100-п.

Объем образования и накопления составляет:

N= Мост х а, т/год

где: Мост - фактический расход электродов, т/год;

а - остаток электрода, а =0.015 от массы электрода.

N = 22.512 х 0,015 = 0,338 т/год

Предполагаемое количество огарков сварочных электродов составит - **0,338 т/год**.

Отходы полиэтилена, бумаги и картона

Данный вид отхода не нормируется Методикой разработки проектов нормативов предельного размещения отходов производства и потребления Приложение №16 к приказу Министра охраны окружающей среды РК от 18.04.2008 г. №100-п., поэтому норматив накопления принимается по прогнозным данным предприятия и с учетом фактических данных за период 2021-2024гг.

Предполагаемый объем накопления - **50 т/год.**

Отработанные шины

Расчет объема образования и соответственно накопления произведен согласно методике разработки проектов нормативов предельного размещения отходов производства и потребления. Приложение №16 к приказу Министра охраны окружающей среды Республики Казахстан от 18.04.2008 г. № 100-п.

Отработанные шины образуются в результате эксплуатации автотранспорта и строительной техники, при замене шин, шиномонтажных и шиноремонтных работах.

Мотх=0.001 х Пср х К х к х М / Н , т/год

где:

Пср - среднегодовой пробег машины, тыс.км;

К - количество машин, шт.; к - количество шин, шт.; М - масса шин, кг;

Н - нормативный пробег шины, тыс. км.

Модель техники	Количество автомобилей с шинами данной марки (штук)	Количество шин установленных на данной марке автомобиля (штук)	Масса Одной шины (кг)	Среднегодовой пробег автомобилей с шинами данной марки (тыс. км)	Нормативный пробег автомобилей с шинами данной марки (тыс. км)	Объем накопления отработанных шин (т/год)
КРАЗ 65101	8	6	81	30	55	2,12
УРАЛ 4320	5	6	81	30	55	1,32
Погрузчик	4	4	140	30	55	1,22
Итого						4,66

Предполагаемое количество отработанных шин составит - **4,66 т/год.**

Металлолом

Металлолом образуется при проведении ремонтно-профилактических и строительных работ; при производстве сварочных работ, а также при проведении ремонтных работ автотранспорта и строительной техники. Приложение №16 к приказу Министра охраны окружающей среды Республики Казахстан от 18.04.2008г. № 100-п. Норма накопления лома при ремонте автотранспорта рассчитывается по формуле:

N = n х а х М [13,15], т/год,

где:

n - число единиц конкретного вида транспорта, использованного в течение года;

а - нормативный коэффициент образования лома (для легкового транспорта, а =0,016, для грузового транспорта, а =0,016, для строительного транспорта, а =0,0174);

М - масса металла (т) на единицу автотранспорта (для легкового транспорта М =1,33, для грузового транспорта М =4,74, для строительного транспорта М =11,6).

N =17 х 0,016 х 4,74 = 1,29 т/год

Прогнозный объем накопления металлолома по месторождению - 16 т/год.

Предполагаемый общий объем накопления: **17,29 т/год.**

Катиониты

Данный вид отхода не нормируется Методикой разработки проектов нормативов предельного размещения отходов производства и потребления Приложение №16 к приказу Министра охраны окружающей среды РК от 18.04.2008 г. №100-п., поэтому норматив накопления принимается по прогнозным данным предприятия и с учетом фактических данных за 2021-2024гг.

Предполагаемый объем накопления - **50 т/год.**

Отработанные сальники

Данный вид отхода не нормируется Методикой разработки проектов нормативов предельного размещения отходов производства и потребления Приложение №16 к приказу Министра охраны окружающей среды РК от 18.04.2008 г. №100-п., поэтому норматив накопления принимается по прогнозным данным предприятия и с учетом фактических данных за 2021-2024гг.

Предполагаемый объем накопления - **0,5 т/год**.

Отходы пластика

Данный вид отхода не нормируется Методикой разработки проектов нормативов предельного размещения отходов производства и потребления Приложение №16 к приказу Министра охраны окружающей среды РК от 18.04.2008 г. №100-п., поэтому норматив накопления принимается по прогнозным данным предприятия и с учетом фактических данных за 2021-2024гг.

Предполагаемый объем накопления - **0,8 т/год**.

Твёрдые бытовые отходы

Приложение №16 к приказу Министра охраны окружающей среды Республики Казахстан от 18.04.2008г. № 100-п. Норма образования бытовых отходов (т/год) определяется с учетом удельных санитарных норм образования бытовых отходов на промышленных предприятиях - 0,3 м3/год на человека (0,0008 м3/день). Количество рабочих 570 человек.

Количество образования коммунальных отходов определяется по формуле:

QТБО = Р*М*р,

где: Р - норма накопления отходов на 1 чел. в год, 0,3 м3/чел (0,0008 м3/день);
М - численность работающего персонала, чел; р - плотность ТБО, 0,25 т/м3.
Таким образом, количество образуемых твёрдых бытовых отходов составит:

Мк.о= 0,3 * 700 * 0,25 = 52,5 т.

Предполагаемый объем накопления ТБО составит – **52,5 т/год.**

Строительные отходы

Данный вид отхода не нормируется Методикой разработки проектов нормативов предельного размещения отходов производства и потребления Приложение №16 к приказу Министра охраны окружающей среды РК от 18.04.2008 г. №100-п., поэтому норматив накопления принимается по прогнозным данным предприятия и с учетом фактических данных за 2021-2024гг.

Предполагаемый объем накопления - **100 т/год**.

Портативное оборудование и оргтехника

Данный вид отхода не нормируется Методикой разработки проектов нормативов предельного размещения отходов производства и потребления Приложение №16 к приказу Министра охраны окружающей среды РК от 18.04.2008 г. №100-п., поэтому норматив накопления принимается по прогнозным данным предприятия и с учетом фактических данных за 2021-2024гг.

Предполагаемый объем накопления - **1,5 т/год.**

Отходов древесины

Данный вид отхода не нормируется Методикой разработки проектов нормативов предельного размещения отходов производства и потребления Приложение №16 к приказу Министра охраны окружающей среды РК от 18.04.2008 г. №100-п., поэтому норматив накопления принимается по прогнозным данным предприятия и с учетом фактических данных за 2021-2024гг. Замена поддонов-палет, и других деревянных изделий, производится по мере потери их потребительских свойств.

Предполагаемый объем накопления отходов древесины составит - **1,5 т/год.**

№ п/п	**Наименование отходов**	**Объем накопленных отходов на существующее положение, тонн/год**	**Лимит накопления, тонн/год**
Опасные отходы			
1	Шлам после очистки технологических емкостей	0	8000
2	Отработанная соляная кислота	0	2,0
3	Отработанные масла	0	5,616
4	Тара из-под химических реактивов	0	3
5	Тара из-под ЛКМ	0	0,585
6	Бочки из-под масел	0	1,903
7	Промасленная ветошь	0	3,048
8	Отработанные фильтры	0	0,274
9	Отработанные аккумуляторы	0	0,74
10	Отработанные лампы	0	0,062
Итого опасных отходов:		*0*	*8017,228*
Не опасные отходы			
11	Металлическая стружка	0	0,25
12	Огарки сварочных электродов	0	0,338
13	Отходы полиэтилена, бумаги и картона (упаковочный материал)	0	50
14	Отработанные шины	0	4,66
15	Металлолом	0	17,29
16	Катиониты	0	50
17	Отработанные сальники	0	0,5
18	Отходы пластика	0	0,8
19	Твердые бытовые отходы	0	52,5
Итого не опасных отходов:		*0*	*176,338*
Зеркальные отходы			
20	Строительные отходы	0	100
21	Портативное оборудование и оргтехника	0	1,5
22	Древесные отходы	0	1,5
Итого зеркальных отходов:		***0***	***103***
Всего:		**0**	**8296,566**

РАСЧЕТ ОБЪЕМОВ ОБРАЗОВАНИЯ И НАКОПЛЕНИЯ ОТХОДОВ ПРИ БУРЕНИИ 15 СКВАЖИН (МАКСИМАЛЬНОЕ КОЛИЧЕСТВО НА 1 КАЛЕНДАРНЫЙ ГОД) НА МЕСТОРОЖДЕНИИ КУМСАЙ.

Отходы бурения:

Расчет количества отходов, образовавшихся при бурении, произведен согласно утвержденной Методике расчета объемов образования эмиссии (в части отходов производства, сточных вод) от бурения скважин, утвержденная приказом и.о. Министра ООС за № 129-е от 03.05.2012 г.

РАСЧЕТ ОБЪЕМОВ ОТХОДОВ БУРЕНИЯ

Расчет объема скважины

Исходные данные:

Скважины на месторождение Кумсай

Интервал	Конструкция ствола скважины			
	Направление	Кондуктор	Эксплуатационная колонна	Фильтр+ хвостовик
Наружный диаметр, мм	660,4	444,5	311,1	215,9
Длина интервал, м	10	95	390	710

Объем скважины при строительстве скважин рассчитывается по следующей формуле:

$$V=K^* D^2 *L^*\pi/4$$

где: К – коэффициент кавернозности,

D – диаметр долота, м,

L - длина скважины, м.

Интервал	К	D,м	L,м	D^2, м	V скв, м3
0-10	1,35	0,6604	10	0,4361	4,62
95-10	1,35	0,4445	85	0,1976	17,80
390-95	1,35	0,3111	295	0,0968	30,26
710-390	1,35	0,2159	320	0,0466	15,81
V скв, м3			**710**		**68,48**

Расчет объема бурового шлама

Объем шлама определяется по следующей формуле:

$$Vш = Vскв *1.2$$ где,

1.2 – коэффициент, учитывающий разуплотнение выбуренных пород **82,18**

Расчет объема бурового раствора

Объем отработанного бурового раствора, определяется из расчета 25% от объема исходного и наработанного бурового:

$$Vобр = 1.25* Vскв*К1+0.5* Vц$$ где,

К1 – коэффициент, учитывающий потери бурового раствора, уходящего со шламом **165,06**

при очистке на вибросите, пескоотделителе (РД 39-3-819-91 К1= 1.052)

Vц - объем циркуляционной системы буровой установки, принимается равной Vц=150 м3 (паспортные данные)

Объем буровых сточных вод, при внедрении оборотной системы водоснабжения, определяется из расчета

$$VБСВ = VОБР * 2$$ **330,113**

Расчет количества образования отходов бурения

Количество отходов бурения определяется по формуле:

$$Q_I= Vш*ρш + VОБР* ρобр$$

Vш – объем шлама, м3; **368,22**

$V_{ОБР}$ – объем бурового раствора, м3;

$V_{БСВ}$– объем бур.сточных вод, м3;

ρш – удельный вес бурового шлама 1,95 т/м^3

ρобр – удельный вес отработанного бурового раствора 1,26 т/м^3
ρбсв - удельный вес бур.сточных вод 1,08 т/м^3
Расчетные объемы бурения

Наименование отхода бурения	Код отхода	Ед. измерения	на 1 скв.	на 15 скв.
Буровой шлам	01 05 06*	т.	160,25	2 403,79
Отработанный буровой раствор	01 05 06*	т.	207,97	3 119,57
Итого отходы бурения	**--**	**т.**	**368,22**	**5 523,35**
Буровые сточные воды	--	м3	330,11	4 951,69
Итого сточная вода	**--**	**т.**	**356,52**	**5 347,83**

Промасленная ветошь образуется при профилактических ремонтных работах техники и механизмов - пожароопасные, по международной классификации отход относится к янтарному списку. Временное хранение производится в специальных контейнерах.

Объем образования промасленной ветоши определяется по формуле

$$N = Mo + M + W,$$

Где: Мо - количество поступающей ветоши, 0,2 т/год;

М - норматив содержания масла в ветоши (М = Мо х 0.12);

W - норматив содержания влаги в ветоши (W = Мо х 0.15).

N = 0,2 + 0,024 + 0,03 = 0,254 т/скважина ***(на 15 скважин -3,81 т.).***

Спецодежда (рукавицы и др.). Образуется в результате износа и загрязнения маслами и металлической окисью. Масса отхода составит - 0,05 т/скважина ***(на 15 скважин - 0,75 т.).***

Всего промасленная ветошь на 15 скважин -4,56 т.

Металлолом (обрезки труб, обрезки арматуры) образуется при ремонте и демонтаже нефтепромыслового оборудования, вследствие истечения эксплуатационного срока службы оборудования, повреждения. Отделяется от других отходов и хранится на территории проведения работ в специально отведенном месте до тех пор, пока не накопится достаточное количество для транспортировки и переработки в специализированную организацию. Уровень опасности отхода - Зеленый список.

Количество образующегося металлолома, ориентировочно составляет - 1,55 т/скважина ***(на 15 скважин – 23,25 т.).***

Твердые бытовые отходы (пищевые отходы, бытовой мусор, упаковочные материалы и др.) - относятся к Зеленому списку, являются твердыми, не токсичными, не растворимыми в воде. Собираются в специальные контейнеры и вывозятся по договору.

Расчет образования твердых бытовых отходов при строительстве объекта проведен исходя из нормативов образования ТБО на предприятиях и организациях.

0,3 м3/год * 0,25 т/м3 * 20 чел. = 1,5 тонн в год.

С учетом длительности работ - 15 дней, объем образования ТБО составит 0,0616 тонны на 1 скважину за период работ. ***(на 15 скважин — 0,925 т.).***

Строительные отходы. При строительно-монтажных работах образуются строительные отходы, такие как остатки цементного раствора, обломки фундамета в количестве 6,375 т/скважина ***(на 15 скважин – 95,625т.).***

Огарки сварочных электродов. Количество электродов, применяемых в производстве, соответствует данным предприятия.

Объем образования отработанных огарков электродов рассчитывается по формуле:

Мог. = М*а, т/г

Где Мог - масса образующихся огарков, т/год;
М - масса израсходованных сварочных материалов, т/г (на 1 скв. - 0,3 т/год);
а -остаток массы электродных материалов (0,015)
Мог. = 0,3 * 0,015 = 0,0045 т/скважина ***(на 15 скважин - 0,0675 т.).***

Отработанные масла. Образуется в результате использования в оборудовании и спецтехнике в качестве смазочных материалов. Расчет сделан исходя из технологических нормативов образования отработанных масел к общему объему планируемых к использованию масел. Масса отхода составит - 0,6475 т/скважина ***(на 15 скважин – 9,7125 т.).***

Отработанные масляные фильтры. Образуются при работе спецтехники.
Масса отхода составляет - 0,0015 т/скважина ***(на 15 скважин - 0,0225 т.).***

Мешки из-под реагентов. Образуются при расстраивании реагентов, применяемых при изготовлении бурового раствора. Масса отхода составит - 0,05 т/скважина ***(на 15 скважин - 0,75 т.).***

Пластиковые канистры и баки из-под реагентов. Образуются при растаривании реагентов, применяемых при изготовлении бурового раствора. Масса отхода составит - 0,044 т/скважина ***(на 15 скважин - 0,66 т.).***
Всего тара из-под хим.реагентов на 15 скважин – 1,41 т.

Древесные отходы. Образуются в результате использования деревяных поддонов. Масса отхода составит - 0,44 т/скважина ***(на 15 скважин – 6,6 т.).***

Упаковочный материал. Образуется при распоковке грузов. Изготовлен из пластиковой пленки. Масса отхода составит - 0,36 т/скважина ***(на 15 скважин -5,4 т.).***

№ п/п	Наименование отходов	Объем накопленных отходов на существующее положение, тонн/год	Лимит накопления, тонн/год
Опасные отходы			
1	Буровой шлам	0	2 403,79
2	Отработанный буровой раствор	0	3 119,57
3	Отработанные масла	0	9,7125
4	Тара из-под химических реактивов	0	1,41
5	Промасленная ветошь	0	4,56
6	Отработанные фильтры	0	0,0225
Итого опасных отходов:		*0*	*5 539,06*
Не опасные отходы			
7	Огарки сварочных электродов	0	0,0675
8	Отходы полиэтилена, бумаги и картона (упаковочный материал)	0	5,4
9	Металлолом	0	23,25
10	Твердые бытовые отходы	0	0,925
Итого не опасных отходов:		*0*	*29,6425*
Зеркальные отходы			
11	Строительные отходы	0	95,625
12	Древесные отходы	0	6,6
Итого зеркальных отходов:		*0*	*102,225*
Всего:		**0**	**5 670,93**

Таблица 2 - Сведения об образования, классификации, способах накопления, сбора, транспортировки, обезвреживания, восстановления и удаления отходов, количественные показатели текущей ситуации на месторождении Кумсай на год максимальной добычи

№ п/п	Наименование отходов	Классификация	Предполагаемый объем накопления на год максимальной добычи	Скорость образования	Сбор отходов	Срок складирования	Транспортирование	Способ обезвреживания, восстановления и удаления отходов
1	Шлам после очистки технологических емкостей	050103*	8000	8000	Размещается в металлических резервуарах на территории м-я Кумсай	6 мес.	Транспортируются специальным автотранспортом по договору со спец предприятием	По договору передается с мест образования в распоряжение лица, осуществляющего на основании лицензии операции по восстановлению или удалению отходов
2	Отработанная соляная кислота	060102*	2,0	2,0	Временно размещается в специальном помещении в стеклянной таре, ПГ - 1	6 мес.	Транспортируются специальным автотранспортом по договору со спец предприятием	По договору передается с мест образования в распоряжение лица, осуществляющего на основании лицензии операции по восстановлению или удалению отходов
3	Отработанные масла	130206*	5,616	5,616	Специальные металлические емкости, временное складирование ДНС-1	6 мес.	Транспортировка производится спецавтотранспорто м по Договору с специализированно й организацией.	По договору передается с мест образования в распоряжение лица, осуществляющего на основании лицензии операции по восстановлению или удалению отходов
4	Тара из-под химических реактивов	150110*	3,0	3,0	Временное складирование на специальной площадке с твердым покрытием, ПГ - 1, ПГ -2, ПГ - 3	6 мес.	Транспортируются специальным автотранспортом по договору со спецпредприятием	По договору передается с мест образования в распоряжение лица, осуществляющего на основании лицензии операции по восстановлению или

								удалению отходов
5	Тара из-под ЛКМ	150110*	0,585	0,585	Складируется в металлическом контейнере, ДНС - 2, ПГ - 1	6 мес.	Транспортируются специальным автотранспортом по договору со спец предприятием	По договору передается с мест образования в распоряжение лица, осуществляющего на основании лицензии операции по переработке или удалению отходов
6	Бочки из-под масел	150110*	1,903	1,903	Складирование на специальной площадке с твердым покрытием, ДНС - 1, ДНС - 2	6 мес.	Транспортируются специальным автотранспортом по договору со спец предприятием	По договору передается с мест образования в распоряжение лица, осуществляющего на основании лицензии операции по восстановлению или удалению отходов
7	Промасленная ветошь	150202*	3,048	3,048	Складируется в металлическом контейнере для промасленной ветоши, ДНС - 1, ДНС - 2	6 мес.	Транспортируются специальным автотранспортом по договору со спец предприятием	По договору со спецпредприятием на утилизацию
8	Отработанные фильтры	160107*	0,274	0,274	Складируется в металлическом Контейнере, Mill'	6 мес.	Транспортируются специальным автотранспортом по договору со спец предприятием	По договору передается с мест образования в распоряжение лица, осуществляющего на основании лицензии операции по восстановлению или удалению отходов
9	Отработанные аккумуляторы	160601*	0,74	0,74	Временное складирование в производственных помещениях ПГ -1	6 мес.	Упаковываются, маркируются и транспортируются специальным автотранспортом по договору со спецпредприятием.	По договору передается с мест образования в распоряжение лица, осуществляющего на основании лицензии операции по восстановлению или удалению отходов.
10	Отработанные лампы	200121*	0,062	0,062	Временное складирование в	6 мес.	Упаковываются, маркируются и	По договору передается с мест образования в

					производственных помещениях в специально оборудованных металлических контейнерах, далее временное накопление в специальном складе ДНС - 1 Вывоз транспортом подрядчика.		транспортируются специальным автотранспортом по договору со спец предприятием	распоряжение лица, осуществляющего на основании лицензии операции по восстановлению или удалению отходов
11	Металлическая стружка	120101	0,25	0,25	На специальной площадке с твердым покрытием, РМУ	3 мес.	Транспортируются специальным автотранспортом по договору со спец предприятием	По договору передается с мест образования в распоряжение лица, осуществляющего на основании лицензии операции по переработке или удалению отходов
12	Огарки сварочных электродов	120113	0,338	0,338	Складируется в металлическом контейнере, ДНС - 1, ДНС - 2	3 мес.	Транспортируются специальным автотранспортом по договору со спец предприятием	По договору передается с мест образования в распоряжение лица, осуществляющего на основании лицензии операции по восстановлению или удалению отходов
13	Отходы полиэтилена, бумаги и картона (упаковочный материал)	150106	50	50	Складируется в металлическом контейнере, ДНС - 1, УППВ	3 мес.	Транспортируются специальным автотранспортом по договору со спец предприятием	По договору передается с мест образования в распоряжение лица, осуществляющего на основании лицензии операции по переработке или удалению отходов
14	Отработанные шины	160103	4,66	4,66	Складируется на специальной площадке, РМУ	3 мес.	Транспортируются специальным автотранспортом по	По договору передается с мест образования в распоряжение лица,

							договору со спец предприятием	осуществляющего на основании лицензии операции по переработке или удалению отходов
15	Металлолом	170407	17,29	17,29	На специальной площадке с твердым покрытием, РМУ	3 мес.	Транспортируются специальным автотранспортом по договору со спец предприятием	По договору передается с мест образования в распоряжение лица, осуществляющего на основании лицензии операции по переработке или удалению отходов
16	Катиониты	190905	50	50	Складируется в металлическом контейнере, ПГ - 1	3 мес.	Транспортируются специальным автотранспортом по договору со спец предприятием	По договору со спецпредприятием на утилизацию
17	Отработанные сальники	191204	0,5	0,5	Складируется в металлическом контейнере, ДНС - 1, ДНС - 2	3 мес.	Транспортируются специальным автотранспортом по договору со спец предприятием	По договору передается с мест образования в распоряжение лица, осуществляющего на основании лицензии операции по переработке или удалению отходов
18	Отходы пластика	200139	0,8	0,8	Складируется в металлическом контейнере, ДНС - 1, ДНС - 2, УППВ	3 мес.	Транспортируются специальным автотранспортом по договору со спец предприятием	По договору передается с мест образования в распоряжение лица, осуществляющего на основании лицензии операции по переработке или удалению отходов
19	Твердые бытовые отходы	200301	52,5	52,5	Складируется в металлическом контейнере, ДНС - 1, ДНС - 2, ПГ - 1, ПГ - 2, ПГ - 3, Mill', столовая	3 мес.	Транспортируются специальным автотранспортом по договору со спец предприятием	По договору передается с мест образования в распоряжение лица, осуществляющего на основании лицензии операции по восстановлению или

								удалению отходов
20	Строительные отходы	170904	100	100	На специальной площадке с твердым покрытием, РМУ	3 мес.	Транспортируются специальным автотранспортом по договору со спец предприятием	По договору передается с мест образования в распоряжение лица, осуществляющего на основании лицензии операции по переработке или удалению отходов
21	Портативное оборудование и оргтехника	200136	1,5	1,5	Складируется в металлическом контейнере, ПГ - 2	3 мес.	Транспортируются специальным автотранспортом по договору со спец предприятием	По договору передается с мест образования в распоряжение лица, осуществляющего на основании лицензии операции по переработке или удалению отходов
22	Отходы древесины	200138	1,5	1,5	На специальной площадке с твердым покрытием, под навесом, ДНС - 1, ДНС - 2, УППВ	3 мес.	Транспортируются специальным автотранспортом по договору со спец предприятием	По договору передается с мест образования в распоряжение лица, осуществляющего на основании лицензии операции по переработке или удалению отходов

Таблица 3 - Сведения об образования, классификации, способах накопления, сбора, транспортировки, обезвреживания, восстановления и удаления отходов, количественные показатели при бурении 15 скважин в пределах 1 календарного года

№ п/п	Наименование отходов	Классификация	Предполагаемый объем накопления на 1 календарный год (15 скважин)	Скорость образования	Сбор отходов	Срок складирования	Транспортирование	Способ обезвреживания, восстановления и удаления отходов
1	Буровой шлам	010505*	2403,79	2403,79	В специальной металлической емкости на участке бурения	6 мес.	Транспортируются специальным автотранспортом по договору со спецпредприятием	По договору со спецпредприятием на утилизацию
2	Отработанный буровой раствор	010506*	3119,57	3119,57	В специальной металлической емкости на участке бурения	6 мес.	Транспортируются специальным автотранспортом по договору со спецпредприятием	По договору со спецпредприятием на утилизацию
3	Отработанные масла	130206*	9,7125	9,7125	Специальные металлические емкости, временное складирование на территории участка бурения	6 мес.	Транспортировка производится спецавтотранспорто м по Договору с специализированно й организацией.	По договору передается с мест образования в распоряжение лица, осуществляющего на основании лицензии операции по восстановлению или удалению отходов
4	Тара из-под химических реактивов	150110*	1,41	1,41	Временное складирование временное складирование на территории участка бурения	6 мес.	Транспортируются специальным автотранспортом по договору со спецпредприятием.	По договору передается с мест образования в распоряжение лица, осуществляющего на основании лицензии операции по восстановлению или удалению отходов
5	Промасленная ветошь	150202*	4,56	4,56	Складируется в металлическом контейнере для промасленной ветоши, временное складирование на территории	6 мес.	Транспортируются специальным автотранспортом по договору со спец предприятием	По договору со спецпредприятием на утилизацию

					участка бурения			
6	Отработанные фильтры	160107*	0,0225	0,0225	Складируется в металлическом Контейнере временное складирование на территории участка бурения	6 мес.	Транспортируются специальным автотранспортом по договору со спец предприятием	По договору передается с мест образования в распоряжение лица, осуществляющего на основании лицензии операции по восстановлению или удалению отходов
7	Огарки сварочных электродов	120113	0,0675	0,0675	Складируется в металлическом контейнере, временное складирование на территории участка бурения	3 мес.	Транспортируются специальным автотранспортом по договору со спец предприятием	По договору передается с мест образования в распоряжение лица, осуществляющего на основании лицензии операции по восстановлению или удалению отходов
8	Отходы полиэтилена, бумаги и картона (упаковочный материал)	150106	5,4	5,4	Складируется в металлическом контейнере, временное складирование на территории участка бурения	3 мес.	Транспортируются специальным автотранспортом по договору со спец предприятием	По договору передается с мест образования в распоряжение лица, осуществляющего на основании лицензии операции по переработке или удалению отходов
9	Металлолом	170407	23,25	23,25	На специальной площадке с твердым покрытием, временное складирование на территории участка бурения	3 мес.	Транспортируются специальным автотранспортом по договору со спец предприятием	По договору передается с мест образования в распоряжение лица, осуществляющего на основании лицензии операции по переработке или удалению отходов
10	Твердые бытовые отходы	200301	0,925	0,925	Складируется в металлическом контейнере, временное складирование на территории участка бурения	3 мес.	Транспортируются специальным автотранспортом по договору со спец предприятием	По договору передается с мест образования в распоряжение лица, осуществляющего на основании лицензии операции по восстановлению или удалению отходов

11	Строительные отходы	170904	95,625	95,625	На специальной площадке с твердым покрытием, временное складирование на территории участка бурения	3 мес.	Транспортируются специальным автотранспортом по договору со спец предприятием	По договору передается с мест образования в распоряжение лица, осуществляющего на основании лицензии операции по переработке или удалению отходов
12	Отходы древесины	200138	6,6	6,6	На специальной площадке с твердым покрытием, временное складирование на территории участка бурения	3 мес.	Транспортируются специальным автотранспортом по договору со спец предприятием	По договору передается с мест образования в распоряжение лица, осуществляющего на основании лицензии операции по переработке или удалению отходов

8. Расчет рассеивания загрязняющих веществ

УПРЗА «ЭКОЛОГ», версия 4.50
Copyright © 1990-2019 ФИРМА «ИНТЕГРАЛ»

Предприятие: 8, М. Кумсай
Город: 6, Кумсай
Район: 8, М. Кумсай

ВИД: 1, Новый вариант исходных данных
ВР: 1, Новый вариант расчета
Расчетные константы: E1=0,01, E2=0,01, E3=0,01, S=999999,99
Расчет: «Расчет рассеивания по ОНД-86» (лето)

Метеорологические параметры

Средняя минимальная температура наружного воздуха наиболее холодного месяца,	-13,9
Средняя максимальная температура наружного воздуха наиболее жаркого месяца,	29,6
Коэффициент А, зависящий от температурной стратификации атмосферы:	200
U* – скорость ветра, наблюдаемая на данной местности, повторяемость превышения которой находится в пределах 5%, м/с:	7
Плотность атмосферного воздуха, кг/м3:	1,29
Скорость звука, м/с:	331

Параметры источников выбросов

Учет:
"%" - источник учитывается с исключением из фона;
"+" - источник учитывается без исключения из фона;
"-" - источник не учитывается и его вклад исключается из фона.
При отсутствии отметок источник не учитывается.

* - источник имеет дополнительные параметры

Типы источников:
1 - Точечный;
2 - Линейный;
3 - Неорганизованный;
4 - Совокупность точечных источников;
5 - С зависимостью массы выброса от скорости ветра;
6 - Точечный, с зонтом или выбросом горизонтально;
7 - Совокупность точечных (зонт или выброс вбок);
8 - Автомагистраль (неорганизованный линейный);
9 - Точечный, с выбросом вбок;
10 - Свеча.

№ ист.	Учет ист.	Вар.	Тип	Наименование источника	Высота ист. (м)	Диаметр устья (м)	Объем ГВС (куб.м)	Скорость ГВС (м/с)	Темп. ГВС (°С)	Коэф. рел.	Координаты X1, (м) / Y1, (м)	Координаты X2, (м) / Y2, (м)	Ширина ист. (м)
№ пл.: 0, № цеха: 0													
1203	%	1	1	Паровой котел	15	0,70	20,92	54,35	345,00	1	5705,00 / 6680,00		0,00

Код в-ва	Наименование вещества	Выброс г/с	Выброс т/г	F	Зима Cm/ПДК	Зима Xm	Зима Um	Лето Cm/ПДК	Лето Xm	Лето Um
0301	Азота диоксид	0,8287669	0,000000	1	0,09	434,59	8,14	0,00	0,00	0,00
0304	Азот (II) оксид	0,1124755	0,000000	1	0,01	434,59	8,14	0,00	0,00	0,00
0330	Сера диоксид	0,0142074	0,000000	1	0,00	434,59	8,14	0,00	0,00	0,00
0337	Углерод оксид	2,3027880	0,000000	1	0,01	434,59	8,14	0,00	0,00	0,00

1204	%	1	1	Продувочная свеча	10	0,10	0,43	54,35	300,00	1	5711,00 / 6678,00		0,00

Код в-ва	Наименование вещества	Выброс г/с	Выброс т/г	F	Зима Cm/ПДК	Зима Xm	Зима Um	Лето Cm/ПДК	Лето Xm	Лето Um
0415	Смесь предельных углеводородов C1H4-C5H12	0,0123266	0,000000	1	0,00	117,89	1,47	0,00	0,00	0,00
0416	Смесь предельных углеводородов C6H14-C10H22	0,0000305	0,000000	1	0,00	117,89	1,47	0,00	0,00	0,00

1205	%	1	1	Дизельгенератор 400 кВт Cummins	4	0,30	1,75	24,74	450,00	1	5734,00 / 6740,00		0,00

Код в-ва	Наименование вещества	Выброс г/с	Выброс т/г	F	Зима Cm/ПДК	Зима Xm	Зима Um	Лето Cm/ПДК	Лето Xm	Лето Um
0301	Азота диоксид	0,3413333	0,000000	1	1,07	99,21	6,01	0,00	0,00	0,00
0304	Азот (II) оксид	0,0554667	0,000000	1	0,09	99,21	6,01	0,00	0,00	0,00
0328	Углерод (Сажа)	0,0158733	0,000000	1	0,07	99,21	6,01	0,00	0,00	0,00
0330	Сера диоксид	0,1333330	0,000000	1	0,17	99,21	6,01	0,00	0,00	0,00
0337	Углерод оксид	0,3444440	0,000000	1	0,04	99,21	6,01	0,00	0,00	0,00
0703	Бенз/а/пирен	0,0000004	0,000000	1	0,02	99,21	6,01	0,00	0,00	0,00
1325	Формальдегид	0,0038100	0,000000	1	0,05	99,21	6,01	0,00	0,00	0,00
2754	Алканы C12-C19 (в пересчете на C)	0,0920633	0,000000	1	0,06	99,21	6,01	0,00	0,00	0,00

1206	%	1	1	Лаборатория анализа воды	5	0,50	0,39	2,00	32,00	1	5706,00 / 6739,00		0,00

Код в-ва	Наименование вещества	Выброс г/с	Выброс т/г	F	Зима Cm/ПДК	Зима Xm	Зима Um	Лето Cm/ПДК	Лето Xm	Лето Um
0150	Натрий гидроксид (Натр едкий)	0,0000131	0,000000	1	0,01	20,78	0,50	0,00	0,00	0,00
0302	Азотная кислота (по молекуле HNO3)	0,0005000	0,000000	1	0,01	20,78	0,50	0,00	0,00	0,00
0303	Аммиак	0,0000492	0,000000	1	0,00	20,78	0,50	0,00	0,00	0,00
0316	Гидрохлорид (по молекуле HCl)	0,0001320	0,000000	1	0,00	20,78	0,50	0,00	0,00	0,00

1207	%	1	1	Паровой котел	15	0,70	20,92	54,35	342,00	1	5704,00 / 6692,00		0,00

Код в-ва	Наименование вещества	Выброс г/с	Выброс т/г	F	Зима Cm/ПДК	Зима Xm	Зима Um	Лето Cm/ПДК	Лето Xm	Лето Um
0301	Азота диоксид	0,8059571	0,000000	1	0,08	434,54	8,13	0,00	0,00	0,00

0304				Азот (II) оксид	0,1051249	0,000000	1	0,01	434,54	8,13	0,00	0,00	0,00
0330				Сера диоксид	0,0147175	0,000000	1	0,00	434,54	8,13	0,00	0,00	0,00
0337				Углерод оксид	2,3057383	0,000000	1	0,01	434,54	8,13	0,00	0,00	0,00
1210	%	1	1	Автоматическая газорегуляторная станция (АГРС)	5	0,50	0,02	0,08	32,00	1	5722,00 6739,00		0,00

Код в-ва	Наименование вещества	Выброс г/с	Выброс т/г	F	Зима См/ПДК	Зима Хm	Зима Um	Лето См/ПДК	Лето Хm	Лето Um
0415	Смесь предельных углеводородов C1H4-C5H12	0,0182416	0,000000	1	0,00	12,74	0,50	0,00	0,00	0,00
0416	Смесь предельных углеводородов C6H14-C10H22	0,0000451	0,000000	1	0,00	12,74	0,50	0,00	0,00	0,00

1211	%	1	1	Паровой котел	15	0,70	9,10	23,64	345,00	1	6539,00 5795,00		0,00

Код в-ва	Наименование вещества	Выброс г/с	Выброс т/г	F	Зима См/ПДК	Зима Хm	Зима Um	Лето См/ПДК	Лето Хm	Лето Um
0301	Азота диоксид	0,8479225	0,000000	1	0,18	303,71	4,80	0,00	0,00	0,00
0304	Азот (II) оксид	0,1220495	0,000000	1	0,01	303,71	4,80	0,00	0,00	0,00
0330	Сера диоксид	0,0154168	0,000000	1	0,00	303,71	4,80	0,00	0,00	0,00
0337	Углерод оксид	2,4345653	0,000000	1	0,02	303,71	4,80	0,00	0,00	0,00

1212	%	1	1	Продувочная свеча	10	0,10	0,43	55,00	300,00	1	6539,00 5796,00		0,00

Код в-ва	Наименование вещества	Выброс г/с	Выброс т/г	F	Зима См/ПДК	Зима Хm	Зима Um	Лето См/ПДК	Лето Хm	Лето Um
0415	Смесь предельных углеводородов C1H4-C5H12	0,0123266	0,000000	1	0,00	118,72	1,47	0,00	0,00	0,00
0416	Смесь предельных углеводородов C6H14-C10H22	0,0000305	0,000000	1	0,00	118,72	1,47	0,00	0,00	0,00

1213	%	1	1	Дизельгенератор 400 кВт Cummins	4	0,30	1,81	25,63	450,00	1	6549,00 5857,00		0,00

Код в-ва	Наименование вещества	Выброс г/с	Выброс т/г	F	Зима См/ПДК	Зима Хm	Зима Um	Лето См/ПДК	Лето Хm	Лето Um
0301	Азота диоксид	0,4266667	0,000000	1	1,29	100,88	6,17	0,00	0,00	0,00
0304	Азот (II) оксид	0,0693333	0,000000	1	0,11	100,88	6,17	0,00	0,00	0,00
0328	Углерод (Сажа)	0,0198417	0,000000	1	0,08	100,88	6,17	0,00	0,00	0,00
0330	Сера диоксид	0,1666667	0,000000	1	0,20	100,88	6,17	0,00	0,00	0,00
0337	Углерод оксид	0,4305556	0,000000	1	0,05	100,88	6,17	0,00	0,00	0,00
0703	Бенз/а/пирен	0,0000005	0,000000	1	0,03	100,88	6,17	0,00	0,00	0,00
1325	Формальдегид	0,0047625	0,000000	1	0,06	100,88	6,17	0,00	0,00	0,00
2754	Алканы C12-C19 (в пересчете на C)	0,1150792	0,000000	1	0,07	100,88	6,17	0,00	0,00	0,00

1214	%	1	1	Лаборатория анализа воды	5	0,50	0,39	2,00	32,00	1	6563,00 5857,00		0,00

Код в-ва	Наименование вещества	Выброс г/с	Выброс т/г	F	Зима См/ПДК	Зима Хm	Зима Um	Лето См/ПДК	Лето Хm	Лето Um
0150	Натрий гидроксид (Натр едкий)	0,0000131	0,000000	1	0,01	20,78	0,50	0,00	0,00	0,00
0302	Азотная кислота (по молекуле HNO3)	0,0005000	0,000000	1	0,01	20,78	0,50	0,00	0,00	0,00
0303	Аммиак	0,0000492	0,000000	1	0,00	20,78	0,50	0,00	0,00	0,00
0316	Гидрохлорид (по молекуле HCl)	0,0001320	0,000000	1	0,00	20,78	0,50	0,00	0,00	0,00

1215	%	1	1	Паровой котел	15	0,70	20,92	54,35	345,00	1	3084,00 9211,00		0,00

Код в-ва	Наименование вещества	Выброс г/с	Выброс т/г	F	Зима См/ПДК	Зима Хm	Зима Um	Лето См/ПДК	Лето Хm	Лето Um
0301	Азота диоксид	0,8275360	0,000000	1	0,09	434,59	8,14	0,00	0,00	0,00
0304	Азот (II) оксид	0,1134525	0,000000	1	0,01	434,59	8,14	0,00	0,00	0,00
0330	Сера диоксид	0,0153495	0,000000	1	0,00	434,59	8,14	0,00	0,00	0,00
0337	Углерод оксид	2,3491345	0,000000	1	0,01	434,59	8,14	0,00	0,00	0,00

1216	%	1	1	Продувочная свеча	10	0,10	0,43	55,00	300,00	1	3085,00 9211,00		0,00

Код в-ва	Наименование вещества	Выброс г/с	Выброс т/г	F	Зима Cm/ПДК	Зима Xm	Зима Um	Лето Cm/ПДК	Лето Xm	Лето Um
0415	Смесь предельных углеводородов C1H4-C5H12	0,0123266	0,000000	1	0,00	118,72	1,47	0,00	0,00	0,00
0416	Смесь предельных углеводородов C6H14-C10H22	0,0000305	0,000000	1	0,00	118,72	1,47	0,00	0,00	0,00

1217	%	1	1	Паровой котел	15	0,70	9,37	24,35	345,00	1	3101,00 9212,00		0,00

Код в-ва	Наименование вещества	Выброс г/с	Выброс т/г	F	Зима Cm/ПДК	Зима Xm	Зима Um	Лето Cm/ПДК	Лето Xm	Лето Um
0301	Азота диоксид	0,8287669	0,000000	1	0,17	307,23	4,88	0,00	0,00	0,00
0304	Азот (II) оксид	0,1118178	0,000000	1	0,01	307,23	4,88	0,00	0,00	0,00
0330	Сера диоксид	0,0157860	0,000000	1	0,00	307,23	4,88	0,00	0,00	0,00
0337	Углерод оксид	2,3679054	0,000000	1	0,02	307,23	4,88	0,00	0,00	0,00

1218	%	1	1	Лаборатория анализа воды	5	0,50	0,39	2,00	32,00	1	3133,00 9224,00		0,00

Код в-ва	Наименование вещества	Выброс г/с	Выброс т/г	F	Зима Cm/ПДК	Зима Xm	Зима Um	Лето Cm/ПДК	Лето Xm	Лето Um
0150	Натрий гидроксид (Натр едкий)	0,0000131	0,000000	1	0,01	20,78	0,50	0,00	0,00	0,00
0302	Азотная кислота (по молекуле HNO3)	0,0005000	0,000000	1	0,01	20,78	0,50	0,00	0,00	0,00
0303	Аммиак	0,0000492	0,000000	1	0,00	20,78	0,50	0,00	0,00	0,00
0316	Гидрохлорид (по молекуле HCl)	0,0001320	0,000000	1	0,00	20,78	0,50	0,00	0,00	0,00

1219	%	1	1	Автоматическая газорегуляторная станция (АГРС)	3	0,10	0,35	45,00	50,00	1	3081,00 9302,00		0,00

Код в-ва	Наименование вещества	Выброс г/с	Выброс т/г	F	Зима Cm/ПДК	Зима Xm	Зима Um	Лето Cm/ПДК	Лето Xm	Лето Um
0415	Смесь предельных углеводородов C1H4-C5H12	0,0182416	0,000000	1	0,00	66,69	1,95	0,00	0,00	0,00
0416	Смесь предельных углеводородов C6H14-C10H22	0,0000451	0,000000	1	0,00	66,69	1,95	0,00	0,00	0,00

1220	%	1	1	Лаборатория анализа воды	3	0,10	0,35	45,00	50,00	1	3085,00 9305,00		0,00

Код в-ва	Наименование вещества	Выброс г/с	Выброс т/г	F	Зима Cm/ПДК	Зима Xm	Зима Um	Лето Cm/ПДК	Лето Xm	Лето Um
0150	Натрий гидроксид (Натр едкий)	0,0000131	0,000000	1	0,00	66,69	1,95	0,00	0,00	0,00
0302	Азотная кислота (по молекуле HNO3)	0,0005000	0,000000	1	0,00	66,69	1,95	0,00	0,00	0,00
0303	Аммиак	0,0000492	0,000000	1	0,00	66,69	1,95	0,00	0,00	0,00
0316	Гидрохлорид (по молекуле HCl)	0,0001320	0,000000	1	0,00	66,69	1,95	0,00	0,00	0,00

1266	%	1	1	Труба УП-32	3	0,10	0,27	35,00	723,00	1	5389,00 7235,00		0,00

Код в-ва	Наименование вещества	Выброс г/с	Выброс т/г	F	Зима Cm/ПДК	Зима Xm	Зима Um	Лето Cm/ПДК	Лето Xm	Лето Um
0301	Азота диоксид	0,3605333	0,000000	1	3,43	59,37	3,97	0,00	0,00	0,00
0304	Азот (II) оксид	0,5858670	0,000000	1	2,79	59,37	3,97	0,00	0,00	0,00
0328	Углерод (Сажа)	0,0234722	0,000000	1	0,30	59,37	3,97	0,00	0,00	0,00
0330	Сера диоксид	0,0563333	0,000000	1	0,21	59,37	3,97	0,00	0,00	0,00
0337	Углерод оксид	0,2910556	0,000000	1	0,11	59,37	3,97	0,00	0,00	0,00
0703	Бенз/а/пирен	0,0000006	0,000000	1	0,11	59,37	3,97	0,00	0,00	0,00
1325	Формальдегид	0,0056333	0,000000	1	0,21	59,37	3,97	0,00	0,00	0,00
2754	Алканы C12-C19 (в пересчете на C)	0,1361389	0,000000	1	0,26	59,37	3,97	0,00	0,00	0,00

1267	%	1	1	Насосная перекачки нефти (насос G125N-3S-2 ед., HL90-65 - 4ед.)	5	0,50	0,39	2,00	32,00	1	3365,00 9111,00		0,00

Код в-ва	Наименование вещества	Выброс г/с	Выброс т/г	F	Зима Cm/ПДК	Зима Xm	Зима Um	Лето Cm/ПДК	Лето Xm	Лето Um
0415	Смесь предельных углеводородов C1H4-C5H12	0,0003394	0,000000	1	0,00	20,78	0,50	0,00	0,00	0,00
0416	Смесь предельных углеводородов C6H14-C10H22	0,0000506	0,000000	1	0,00	20,78	0,50	0,00	0,00	0,00
2754	Алканы C12-C19 (в пересчете на C)	0,0102308	0,000000	1	0,07	20,78	0,50	0,00	0,00	0,00

1268	%	1	1	Труба дизельной электростанции	1	0,05	0,07	35,00	230,00	1	6807,00 5480,00		0,00

Код в-ва	Наименование вещества	Выброс г/с	Выброс т/г	F	Зима Cm/ПДК	Зима Xm	Зима Um	Лето Cm/ПДК	Лето Xm	Лето Um
0301	Азота диоксид	0,0686667	0,000000	1	3,14	26,79	1,24	0,00	0,00	0,00
0304	Азот (II) оксид	0,0111583	0,000000	1	0,26	26,79	1,24	0,00	0,00	0,00
0328	Углерод (Сажа)	0,0058333	0,000000	1	0,36	26,79	1,24	0,00	0,00	0,00
0330	Сера диоксид	0,0183333	0,000000	1	0,34	26,79	1,24	0,00	0,00	0,00
0337	Углерод оксид	0,0600000	0,000000	1	0,11	26,79	1,24	0,00	0,00	0,00
0703	Бенз/а/пирен	0,0000002	0,000000	1	0,18	26,79	1,24	0,00	0,00	0,00
1325	Формальдегид	0,0012500	0,000000	1	0,23	26,79	1,24	0,00	0,00	0,00
2754	Алканы С12-С19 (в пересчете на С)	0,0300000	0,000000	1	0,27	26,79	1,24	0,00	0,00	0,00

1269	%	1	1	Труба дизельной электростанции	1,2	0,06	0,10	34,72	230,00	1	6606,00 5887,00		0,00

Код в-ва	Наименование вещества	Выброс г/с	Выброс т/г	F	Зима Cm/ПДК	Зима Xm	Зима Um	Лето Cm/ПДК	Лето Xm	Лето Um
0301	Азота диоксид	0,1373333	0,000000	1	4,83	31,10	1,39	0,00	0,00	0,00
0304	Азот (II) оксид	0,0223167	0,000000	1	0,39	31,10	1,39	0,00	0,00	0,00
0328	Углерод (Сажа)	0,0116667	0,000000	1	0,55	31,10	1,39	0,00	0,00	0,00
0330	Сера диоксид	0,0183333	0,000000	1	0,26	31,10	1,39	0,00	0,00	0,00
0337	Углерод оксид	0,1200000	0,000000	1	0,17	31,10	1,39	0,00	0,00	0,00
0703	Бенз/а/пирен	0,0000002	0,000000	1	0,14	31,10	1,39	0,00	0,00	0,00
1325	Формальдегид	0,0025000	0,000000	1	0,35	31,10	1,39	0,00	0,00	0,00
2754	Алканы С12-С19 (в пересчете на С)	0,0600000	0,000000	1	0,42	31,10	1,39	0,00	0,00	0,00

1270	%	1	1	Труба дизельной электростанции	1,2	0,06	0,10	35,00	230,00	1	5722,00 6457,00		0,00

Код в-ва	Наименование вещества	Выброс г/с	Выброс т/г	F	Зима Cm/ПДК	Зима Xm	Зима Um	Лето Cm/ПДК	Лето Xm	Лето Um
0301	Азота диоксид	0,1373333	0,000000	1	4,79	31,28	1,40	0,00	0,00	0,00
0304	Азот (II) оксид	0,0223167	0,000000	1	0,39	31,28	1,40	0,00	0,00	0,00
0328	Углерод (Сажа)	0,0116667	0,000000	1	0,54	31,28	1,40	0,00	0,00	0,00
0330	Сера диоксид	0,0183333	0,000000	1	0,26	31,28	1,40	0,00	0,00	0,00
0337	Углерод оксид	0,1200000	0,000000	1	0,17	31,28	1,40	0,00	0,00	0,00
0703	Бенз/а/пирен	0,0000002	0,000000	1	0,14	31,28	1,40	0,00	0,00	0,00
1325	Формальдегид	0,0025000	0,000000	1	0,35	31,28	1,40	0,00	0,00	0,00
2754	Алканы С12-С19 (в пересчете на С)	0,0600000	0,000000	1	0,42	31,28	1,40	0,00	0,00	0,00

1271	%	1	1	Труба дизельной электростанции	1,5	0,06	0,10	34,55	230,00	1	3169,00 9151,00		0,00

Код в-ва	Наименование вещества	Выброс г/с	Выброс т/г	F	Зима Cm/ПДК	Зима Xm	Зима Um	Лето Cm/ПДК	Лето Xm	Лето Um
0301	Азота диоксид	0,1600000	0,000000	1	5,67	31,00	1,39	0,00	0,00	0,00
0304	Азот (II) оксид	0,0260000	0,000000	1	0,46	31,00	1,39	0,00	0,00	0,00
0328	Углерод (Сажа)	0,0104167	0,000000	1	0,49	31,00	1,39	0,00	0,00	0,00
0330	Сера диоксид	0,0250000	0,000000	1	0,35	31,00	1,39	0,00	0,00	0,00
0337	Углерод оксид	0,1291667	0,000000	1	0,18	31,00	1,39	0,00	0,00	0,00
0703	Бенз/а/пирен	0,0000003	0,000000	1	0,21	31,00	1,39	0,00	0,00	0,00
1325	Формальдегид	0,0025000	0,000000	1	0,35	31,00	1,39	0,00	0,00	0,00
2754	Алканы С12-С19 (в пересчете на С)	0,0604167	0,000000	1	0,43	31,00	1,39	0,00	0,00	0,00

1272	%	1	1	Труба дизельной электростанции	3	0,10	0,31	40,00	273,00	1	5664,00 6774,00		0,00

Код в-ва	Наименование вещества	Выброс г/с	Выброс т/г	F	Зима Cm/ПДК	Зима Xm	Зима Um	Лето Cm/ПДК	Лето Xm	Лето Um
0301	Азота диоксид	0,5333333	0,000000	1	4,75	61,66	1,91	0,00	0,00	0,00
0304	Азот (II) оксид	0,0866667	0,000000	1	0,39	61,66	1,91	0,00	0,00	0,00

0328	Углерод (Сажа)	0,0347222	0,000000	1	0,41	61,66	1,91	0,00	0,00	0,00
0330	Сера диоксид	0,0833333	0,000000	1	0,30	61,66	1,91	0,00	0,00	0,00
0337	Углерод оксид	0,4305556	0,000000	1	0,15	61,66	1,91	0,00	0,00	0,00
0703	Бенз/а/пирен	0,0000008	0,000000	1	0,14	61,66	1,91	0,00	0,00	0,00
1325	Формальдегид	0,0083333	0,000000	1	0,30	61,66	1,91	0,00	0,00	0,00
2754	Алканы С12-С19 (в пересчете на С)	0,2013889	0,000000	1	0,36	61,66	1,91	0,00	0,00	0,00

1283	%	1	1	Насос HL -3 ед., насосы НБ-125 - 1 ед.	10	0,50	0,39	2,00	32,00	1	5742,00 6483,00		0,00

Код в-ва	Наименование вещества	Выброс г/с	Выброс т/г	F	Зима См/ПДК	Зима Хm	Зима Um	Лето См/ПДК	Лето Хm	Лето Um
0415	Смесь предельных углеводородов С1Н4-С5Н12	0,0001939	0,000000	1	0,00	33,18	0,50	0,00	0,00	0,00
0416	Смесь предельных углеводородов С6Н14-С10Н22	0,0000289	0,000000	1	0,00	33,18	0,50	0,00	0,00	0,00
2754	Алканы С12-С19 (в пересчете на С)	0,0058462	0,000000	1	0,01	33,18	0,50	0,00	0,00	0,00

1284	%	1	1	Отопительный котел Proterm	10	0,50	10,49	53,45	345,00	1	5805,00 5420,00		0,00

Код в-ва	Наименование вещества	Выброс г/с	Выброс т/г	F	Зима См/ПДК	Зима Хm	Зима Um	Лето См/ПДК	Лето Хm	Лето Um
0301	Азота диоксид	0,0878626	0,000000	1	0,02	296,58	8,13	0,00	0,00	0,00
0304	Азот (II) оксид	0,0142777	0,000000	1	0,00	296,58	8,13	0,00	0,00	0,00
0330	Сера диоксид	0,0002414	0,000000	1	0,00	296,58	8,13	0,00	0,00	0,00
0337	Углерод оксид	0,2969866	0,000000	1	0,00	296,58	8,13	0,00	0,00	0,00

1285	%	1	1	Газовый генератор	4	0,30	1,73	24,50	274,00	1	5805,00 5420,00		0,00

Код в-ва	Наименование вещества	Выброс г/с	Выброс т/г	F	Зима См/ПДК	Зима Хm	Зима Um	Лето См/ПДК	Лето Хm	Лето Um
0301	Азота диоксид	0,0011444	0,000000	1	0,00	98,37	5,58	0,00	0,00	0,00
0304	Азот (II) оксид	0,0001860	0,000000	1	0,00	98,37	5,58	0,00	0,00	0,00
0328	Углерод (Сажа)	0,0000130	0,000000	1	0,00	98,37	5,58	0,00	0,00	0,00
0330	Сера диоксид	0,0000020	0,000000	1	0,00	98,37	5,58	0,00	0,00	0,00
0337	Углерод оксид	0,0016000	0,000000	1	0,00	98,37	5,58	0,00	0,00	0,00
0703	Бенз/а/пирен	1,8000000 E-10	0,000000	1	0,00	98,37	5,58	0,00	0,00	0,00
1325	Формальдегид	0,0000028	0,000000	1	0,00	98,37	5,58	0,00	0,00	0,00
2754	Алканы С12-С19 (в пересчете на С)	0,0010000	0,000000	1	0,00	98,37	5,58	0,00	0,00	0,00

1286	%	1	1	Газовый генератор	3	0,10	0,35	45,00	50,00	1	5801,00 5418,00		0,00

Код в-ва	Наименование вещества	Выброс г/с	Выброс т/г	F	Зима См/ПДК	Зима Хm	Зима Um	Лето См/ПДК	Лето Хm	Лето Um
0415	Смесь предельных углеводородов С1Н4-С5Н12	0,0000022	0,000000	1	0,00	66,69	1,95	0,00	0,00	0,00
0416	Смесь предельных углеводородов С6Н14-С10Н22	5,8600000 E-09	0,000000	1	0,00	66,69	1,95	0,00	0,00	0,00

1287	%	1	1	Мобильный парогенератор на нефти, на газу	10	0,50	10,72	54,58	350,00	1	6566,00 5835,00		0,00

Код в-ва	Наименование вещества	Выброс г/с	Выброс т/г	F	Зима См/ПДК	Зима Хm	Зима Um	Лето См/ПДК	Лето Хm	Лето Um
0301	Азота диоксид	0,4537833	0,000000	1	0,12	299,70	8,28	0,00	0,00	0,00
0304	Азот (II) оксид	0,0737398	0,000000	1	0,01	299,70	8,28	0,00	0,00	0,00
0328	Углерод (Сажа)	0,0005227	0,000000	1	0,00	299,70	8,28	0,00	0,00	0,00
0330	Сера диоксид	0,1962222	0,000000	1	0,02	299,70	8,28	0,00	0,00	0,00
0337	Углерод оксид	1,4066233	0,000000	1	0,01	299,70	8,28	0,00	0,00	0,00

1288	%	1	1	Мобильный парогенератор на нефти, на газу	10	0,50	10,72	54,58	350,00	1	5428,00 6687,00		0,00

Код в-ва	Наименование вещества	Выброс г/с	Выброс т/г	F	Зима См/ПДК	Зима Хm	Зима Um	Лето См/ПДК	Лето Хm	Лето Um
0301	Азота диоксид	0,4064489	0,000000	1	0,10	299,70	8,28	0,00	0,00	0,00
0304	Азот (II) оксид	0,0660480	0,000000	1	0,01	299,70	8,28	0,00	0,00	0,00

0328	Углерод (Сажа)	0,0005227	0,000000	1	0,00	299,70	8,28	0,00	0,00	0,00
0330	Сера диоксид	0,1961012	0,000000	1	0,02	299,70	8,28	0,00	0,00	0,00
0337	Углерод оксид	1,2627380	0,000000	1	0,01	299,70	8,28	0,00	0,00	0,00

1295	%	1	1	Парогенератор	10	0,70	20,51	53,29	337,00	1	5590,00 6772,00		0,00

Код в-ва	Наименование вещества	Выброс г/с	Выброс т/г	F	Зима Cm/ПДК	Зима Xm	Зима Um	Лето Cm/ПДК	Лето Xm	Лето Um
0301	Азота диоксид	0,7073581	0,000000	1	0,13	350,99	10,95	0,00	0,00	0,00
0304	Азот (II) оксид	0,1149458	0,000000	1	0,01	350,99	10,95	0,00	0,00	0,00
0330	Сера диоксид	0,0019168	0,000000	1	0,00	350,99	10,95	0,00	0,00	0,00
0337	Углерод оксид	2,3104508	0,000000	1	0,02	350,99	10,95	0,00	0,00	0,00

1305	%	1	1	Установка АПРС-40М/У на базе Урал 4320	3	0,10	0,33	41,59	450,00	1	5375,00 7215,00		0,00

Код в-ва	Наименование вещества	Выброс г/с	Выброс т/г	F	Зима Cm/ПДК	Зима Xm	Зима Um	Лето Cm/ПДК	Лето Xm	Лето Um
0301	Азота диоксид	0,3776000	0,000000	1	3,17	64,08	4,21	0,00	0,00	0,00
0304	Азот (II) оксид	0,0613600	0,000000	1	0,26	64,08	4,21	0,00	0,00	0,00
0328	Углерод (Сажа)	0,0245833	0,000000	1	0,28	64,08	4,21	0,00	0,00	0,00
0330	Сера диоксид	0,0590000	0,000000	1	0,20	64,08	4,21	0,00	0,00	0,00
0337	Углерод оксид	0,3048333	0,000000	1	0,10	64,08	4,21	0,00	0,00	0,00
0703	Бенз/а/пирен	0,0000006	0,000000	1	0,10	64,08	4,21	0,00	0,00	0,00
1325	Формальдегид	0,0059000	0,000000	1	0,20	64,08	4,21	0,00	0,00	0,00
2754	Алканы С12-С19 (в пересчете на С)	0,1425833	0,000000	1	0,24	64,08	4,21	0,00	0,00	0,00

1306	%	1	1	Установка АПРС-40М/У на базе Урал 4320	3	0,10	0,33	41,59	450,00	1	5377,00 7220,00		0,00

Код в-ва	Наименование вещества	Выброс г/с	Выброс т/г	F	Зима Cm/ПДК	Зима Xm	Зима Um	Лето Cm/ПДК	Лето Xm	Лето Um
0301	Азота диоксид	0,3776000	0,000000	1	3,17	64,08	4,21	0,00	0,00	0,00
0304	Азот (II) оксид	0,0613600	0,000000	1	0,26	64,08	4,21	0,00	0,00	0,00
0328	Углерод (Сажа)	0,0245833	0,000000	1	0,28	64,08	4,21	0,00	0,00	0,00
0330	Сера диоксид	0,0590000	0,000000	1	0,20	64,08	4,21	0,00	0,00	0,00
0337	Углерод оксид	0,3048333	0,000000	1	0,10	64,08	4,21	0,00	0,00	0,00
0703	Бенз/а/пирен	0,0000006	0,000000	1	0,10	64,08	4,21	0,00	0,00	0,00
1325	Формальдегид	0,0059000	0,000000	1	0,20	64,08	4,21	0,00	0,00	0,00
2754	Алканы С12-С19 (в пересчете на С)	0,1425833	0,000000	1	0,24	64,08	4,21	0,00	0,00	0,00

1313	%	1	1	Установка предварительного нагрева газовый водонагреватель	5	0,50	0,39	2,00	32,00	1	5710,00 6670,00		0,00

Код в-ва	Наименование вещества	Выброс г/с	Выброс т/г	F	Зима Cm/ПДК	Зима Xm	Зима Um	Лето Cm/ПДК	Лето Xm	Лето Um
0301	Азота диоксид	0,0648000	0,000000	1	2,32	20,78	0,50	0,00	0,00	0,00
0304	Азот (II) оксид	0,0105300	0,000000	1	0,19	20,78	0,50	0,00	0,00	0,00
0330	Сера диоксид	0,0012520	0,000000	1	0,02	20,78	0,50	0,00	0,00	0,00
0337	Углерод оксид	0,2027000	0,000000	1	0,29	20,78	0,50	0,00	0,00	0,00

1314	%	1	1	Агрегат для исследования скважин (Китай): Лебедочный блок	3	0,10	0,41	51,66	274,00	1	5399,00 7220,00		0,00

Код в-ва	Наименование вещества	Выброс г/с	Выброс т/г	F	Зима Cm/ПДК	Зима Xm	Зима Um	Лето Cm/ПДК	Лето Xm	Лето Um
0301	Азота диоксид	0,1570133	0,000000	1	1,12	71,82	4,92	0,00	0,00	0,00
0304	Азот (II) оксид	0,0255147	0,000000	1	0,09	71,82	4,92	0,00	0,00	0,00
0328	Углерод (Сажа)	0,0102222	0,000000	1	0,10	71,82	4,92	0,00	0,00	0,00
0330	Сера диоксид	0,0245333	0,000000	1	0,07	71,82	4,92	0,00	0,00	0,00
0337	Углерод оксид	0,1267556	0,000000	1	0,04	71,82	4,92	0,00	0,00	0,00
0703	Бенз/а/пирен	0,0000002	0,000000	1	0,03	71,82	4,92	0,00	0,00	0,00
1325	Формальдегид	0,0024533	0,000000	1	0,07	71,82	4,92	0,00	0,00	0,00

2754	Алканы С12-С19 (в пересчете на С)	0,0592889	0,000000	1	0,08	71,82	4,92	0,00	0,00	0,00

1315	%	1	1	Подъемная установа АПРС-40	2,2	0,10	0,12	15,73	274,00	1	5340,00 7220,00		0,00

Код в-ва	Наименование вещества	Выброс г/с	Выброс т/г	F	Зима См/ПДК	Зима Хm	Зима Um	Лето См/ПДК	Лето Хm	Лето Um
0301	Азота диоксид	0,3605333	0,000000	1	12,79	30,02	1,56	0,00	0,00	0,00
0304	Азот (II) оксид	0,0585867	0,000000	1	1,04	30,02	1,56	0,00	0,00	0,00
0328	Углерод (Сажа)	0,0234722	0,000000	1	1,11	30,02	1,56	0,00	0,00	0,00
0330	Сера диоксид	0,0563333	0,000000	1	0,80	30,02	1,56	0,00	0,00	0,00
0337	Углерод оксид	0,2910556	0,000000	1	0,41	30,02	1,56	0,00	0,00	0,00
0703	Бенз/а/пирен	0,0000006	0,000000	1	0,40	30,02	1,56	0,00	0,00	0,00
1325	Формальдегид	0,0056333	0,000000	1	0,80	30,02	1,56	0,00	0,00	0,00
2754	Алканы С12-С19 (в пересчете на С)	0,1361389	0,000000	1	0,97	30,02	1,56	0,00	0,00	0,00

1316	%	1	1	Подъемная установа АПРС-40	2,2	0,10	2,15	274,00	274,00	1	5401,00 7220,00		0,00

Код в-ва	Наименование вещества	Выброс г/с	Выброс т/г	F	Зима См/ПДК	Зима Хm	Зима Um	Лето См/ПДК	Лето Хm	Лето Um
0301	Азота диоксид	0,3605333	0,000000	1	0,73	141,64	35,62	0,00	0,00	0,00
0304	Азот (II) оксид	0,0585867	0,000000	1	0,06	141,64	35,62	0,00	0,00	0,00
0328	Углерод (Сажа)	0,0234722	0,000000	1	0,06	141,64	35,62	0,00	0,00	0,00
0330	Сера диоксид	0,0563333	0,000000	1	0,05	141,64	35,62	0,00	0,00	0,00
0337	Углерод оксид	0,2910556	0,000000	1	0,02	141,64	35,62	0,00	0,00	0,00
0703	Бенз/а/пирен	0,0000006	0,000000	1	0,02	141,64	35,62	0,00	0,00	0,00
1325	Формальдегид	0,0056333	0,000000	1	0,05	141,64	35,62	0,00	0,00	0,00
2754	Алканы С12-С19 (в пересчете на С)	0,1361389	0,000000	1	0,06	141,64	35,62	0,00	0,00	0,00

1317	%	1	1	Подъемная установа АПРС-40	2,2	0,10	0,12	15,73	274,00	1	5402,00 7220,00		0,00

Код в-ва	Наименование вещества	Выброс г/с	Выброс т/г	F	Зима См/ПДК	Зима Хm	Зима Um	Лето См/ПДК	Лето Хm	Лето Um
0301	Азота диоксид	0,3605333	0,000000	1	12,79	30,02	1,56	0,00	0,00	0,00
0304	Азот (II) оксид	0,0585867	0,000000	1	1,04	30,02	1,56	0,00	0,00	0,00
0328	Углерод (Сажа)	0,0234722	0,000000	1	1,11	30,02	1,56	0,00	0,00	0,00
0330	Сера диоксид	0,0563333	0,000000	1	0,80	30,02	1,56	0,00	0,00	0,00
0337	Углерод оксид	0,2910556	0,000000	1	0,41	30,02	1,56	0,00	0,00	0,00
0703	Бенз/а/пирен	0,0000006	0,000000	1	0,40	30,02	1,56	0,00	0,00	0,00
1325	Формальдегид	0,0056333	0,000000	1	0,80	30,02	1,56	0,00	0,00	0,00
2754	Алканы С12-С19 (в пересчете на С)	0,1361389	0,000000	1	0,97	30,02	1,56	0,00	0,00	0,00

1318	%	1	1	Дизель генератор каротажной станции Peterbilit 357	3,9	0,12	0,31	27,17	226,00	1	5399,00 7220,00		0,00

Код в-ва	Наименование вещества	Выброс г/с	Выброс т/г	F	Зима См/ПДК	Зима Хm	Зима Um	Лето См/ПДК	Лето Хm	Лето Um
0301	Азота диоксид	0,2611200	0,000000	1	2,08	58,37	1,62	0,00	0,00	0,00
0304	Азот (II) оксид	0,0424320	0,000000	1	0,17	58,37	1,62	0,00	0,00	0,00
0328	Углерод (Сажа)	0,0121431	0,000000	1	0,13	58,37	1,62	0,00	0,00	0,00
0330	Сера диоксид	0,1020000	0,000000	1	0,32	58,37	1,62	0,00	0,00	0,00
0337	Углерод оксид	0,2635000	0,000000	1	0,08	58,37	1,62	0,00	0,00	0,00
0703	Бенз/а/пирен	0,0000003	0,000000	1	0,05	58,37	1,62	0,00	0,00	0,00
1325	Формальдегид	0,0029147	0,000000	1	0,09	58,37	1,62	0,00	0,00	0,00
2754	Алканы С12-С19 (в пересчете на С)	0,0704285	0,000000	1	0,11	58,37	1,62	0,00	0,00	0,00

1319	%	1	1	Дизель генератор каротажной станции Man 33360	3	0,10	0,31	39,13	226,00	1	5399,00 7220,00		0,00

Код в-ва	Наименование вещества	Выброс г/с	Выброс т/г	F	Зима См/ПДК	Зима Хm	Зима Um	Лето См/ПДК	Лето Хm	Лето Um
0301	Азота диоксид	0,2261333	0,000000	1	2,12	58,78	1,77	0,00	0,00	0,00

0304	Азот (II) оксид	0,0367467	0,000000	1	0,17	58,78	1,77	0,00	0,00	0,00
0328	Углерод (Сажа)	0,0105161	0,000000	1	0,13	58,78	1,77	0,00	0,00	0,00
0330	Сера диоксид	0,0883333	0,000000	1	0,33	58,78	1,77	0,00	0,00	0,00
0337	Углерод оксид	0,2281944	0,000000	1	0,09	58,78	1,77	0,00	0,00	0,00
0703	Бенз/а/пирен	0,0000003	0,000000	1	0,05	58,78	1,77	0,00	0,00	0,00
1325	Формальдегид	0,0025241	0,000000	1	0,09	58,78	1,77	0,00	0,00	0,00
2754	Алканы С12-С19 (в пересчете на С)	0,0609920	0,000000	1	0,11	58,78	1,77	0,00	0,00	0,00

1320	%	1	1	Дизель генератор каротажной станции Man BSJ 5280 TSJ	3	0,10	0,31	39,12	226,00	1	5399,00 7220,00		0,00

Код в-ва	Наименование вещества	Выброс г/с	Выброс т/г	F	Зима См/ПДК	Зима Xm	Зима Um	Лето См/ПДК	Лето Xm	Лето Um
0301	Азота диоксид	0,2261333	0,000000	1	2,12	58,77	1,77	0,00	0,00	0,00
0304	Азот (II) оксид	0,0367467	0,000000	1	0,17	58,77	1,77	0,00	0,00	0,00
0328	Углерод (Сажа)	0,0105161	0,000000	1	0,13	58,77	1,77	0,00	0,00	0,00
0330	Сера диоксид	0,0883333	0,000000	1	0,33	58,77	1,77	0,00	0,00	0,00
0337	Углерод оксид	0,2281944	0,000000	1	0,09	58,77	1,77	0,00	0,00	0,00
0703	Бенз/а/пирен	0,0000003	0,000000	1	0,05	58,77	1,77	0,00	0,00	0,00
1325	Формальдегид	0,0025241	0,000000	1	0,09	58,77	1,77	0,00	0,00	0,00
2754	Алканы С12-С19 (в пересчете на С)	0,0609920	0,000000	1	0,11	58,77	1,77	0,00	0,00	0,00

1321	%	1	1	Дизель генератор каротажной станции Truck 5700 Full Srvc 6*6 Pet	3	0,10	0,31	39,12	226,00	1	5399,00 7220,00		0,00

Код в-ва	Наименование вещества	Выброс г/с	Выброс т/г	F	Зима См/ПДК	Зима Xm	Зима Um	Лето См/ПДК	Лето Xm	Лето Um
0301	Азота диоксид	0,1817600	0,000000	1	1,70	58,77	1,77	0,00	0,00	0,00
0304	Азот (II) оксид	0,0295360	0,000000	1	0,14	58,77	1,77	0,00	0,00	0,00
0328	Углерод (Сажа)	0,0084526	0,000000	1	0,11	58,77	1,77	0,00	0,00	0,00
0330	Сера диоксид	0,0710000	0,000000	1	0,27	58,77	1,77	0,00	0,00	0,00
0337	Углерод оксид	0,1834167	0,000000	1	0,07	58,77	1,77	0,00	0,00	0,00
0703	Бенз/а/пирен	0,0000002	0,000000	1	0,04	58,77	1,77	0,00	0,00	0,00
1325	Формальдегид	0,0020288	0,000000	1	0,08	58,77	1,77	0,00	0,00	0,00
2754	Алканы С12-С19 (в пересчете на С)	0,0490237	0,000000	1	0,09	58,77	1,77	0,00	0,00	0,00

1322	%	1	1	Дизель генератор каротажной станции Mercedes Actor 3352	3	0,10	0,31	39,13	226,00	1	5399,00 7220,00		0,00

Код в-ва	Наименование вещества	Выброс г/с	Выброс т/г	F	Зима См/ПДК	Зима Xm	Зима Um	Лето См/ПДК	Лето Xm	Лето Um
0301	Азота диоксид	0,2005333	0,000000	1	1,88	58,78	1,77	0,00	0,00	0,00
0304	Азот (II) оксид	0,0325867	0,000000	1	0,15	58,78	1,77	0,00	0,00	0,00
0328	Углерод (Сажа)	0,0093256	0,000000	1	0,12	58,78	1,77	0,00	0,00	0,00
0330	Сера диоксид	0,0783333	0,000000	1	0,29	58,78	1,77	0,00	0,00	0,00
0337	Углерод оксид	0,2023611	0,000000	1	0,08	58,78	1,77	0,00	0,00	0,00
0703	Бенз/а/пирен	0,0000002	0,000000	1	0,04	58,78	1,77	0,00	0,00	0,00
1325	Формальдегид	0,0022384	0,000000	1	0,08	58,78	1,77	0,00	0,00	0,00
2754	Алканы С12-С19 (в пересчете на С)	0,0540872	0,000000	1	0,10	58,78	1,77	0,00	0,00	0,00

1323	%	1	1	Дизель генератор каротажной станции Peterbilit 357 Leap - 600b	3	0,10	0,31	39,13	226,00	1	5399,00 7220,00		0,00

Код в-ва	Наименование вещества	Выброс г/с	Выброс т/г	F	Зима См/ПДК	Зима Xm	Зима Um	Лето См/ПДК	Лето Xm	Лето Um
0301	Азота диоксид	0,2611200	0,000000	1	2,45	58,78	1,77	0,00	0,00	0,00
0304	Азот (II) оксид	0,0424320	0,000000	1	0,20	58,78	1,77	0,00	0,00	0,00
0328	Углерод (Сажа)	0,0121431	0,000000	1	0,15	58,78	1,77	0,00	0,00	0,00
0330	Сера диоксид	0,1020000	0,000000	1	0,38	58,78	1,77	0,00	0,00	0,00
0337	Углерод оксид	0,2635000	0,000000	1	0,10	58,78	1,77	0,00	0,00	0,00
0703	Бенз/а/пирен	0,0000003	0,000000	1	0,05	58,78	1,77	0,00	0,00	0,00
1325	Формальдегид	0,0029147	0,000000	1	0,11	58,78	1,77	0,00	0,00	0,00

2754	Алканы С12-С19 (в пересчете на С)	0,0704285	0,000000	1	0,13	58,78	1,77	0,00	0,00	0,00

1324	%	1	1	Дизель генератор каротажной станции Man 33350	3	0,10	0,31	39,13	226,00	1	5399,00 7220,00		0,00

Код в-ва	Наименование вещества	Выброс г/с	Выброс т/г	F	Зима См/ПДК	Зима Хm	Зима Um	Лето См/ПДК	Лето Хm	Лето Um
0301	Азота диоксид	0,2193067	0,000000	1	2,05	58,78	1,77	0,00	0,00	0,00
0304	Азот (II) оксид	0,0356373	0,000000	1	0,17	58,78	1,77	0,00	0,00	0,00
0328	Углерод (Сажа)	0,0101986	0,000000	1	0,13	58,78	1,77	0,00	0,00	0,00
0330	Сера диоксид	0,0856667	0,000000	1	0,32	58,78	1,77	0,00	0,00	0,00
0337	Углерод оксид	0,2213056	0,000000	1	0,08	58,78	1,77	0,00	0,00	0,00
0703	Бенз/а/пирен	0,0000002	0,000000	1	0,05	58,78	1,77	0,00	0,00	0,00
1325	Формальдегид	0,0024479	0,000000	1	0,09	58,78	1,77	0,00	0,00	0,00
2754	Алканы С12-С19 (в пересчете на С)	0,0591507	0,000000	1	0,11	58,78	1,77	0,00	0,00	0,00

1325	%	1	1	Дизель генератор каротажной станции Peterbilit 357	3	0,10	0,31	39,13	226,00	1	5399,00 7220,00		0,00

Код в-ва	Наименование вещества	Выброс г/с	Выброс т/г	F	Зима См/ПДК	Зима Хm	Зима Um	Лето См/ПДК	Лето Хm	Лето Um
0301	Азота диоксид	0,2611200	0,000000	1	2,45	58,78	1,77	0,00	0,00	0,00
0304	Азот (II) оксид	0,0424320	0,000000	1	0,20	58,78	1,77	0,00	0,00	0,00
0328	Углерод (Сажа)	0,0121431	0,000000	1	0,15	58,78	1,77	0,00	0,00	0,00
0330	Сера диоксид	0,1020000	0,000000	1	0,38	58,78	1,77	0,00	0,00	0,00
0337	Углерод оксид	0,2635000	0,000000	1	0,10	58,78	1,77	0,00	0,00	0,00
0703	Бенз/а/пирен	0,0000003	0,000000	1	0,05	58,78	1,77	0,00	0,00	0,00
1325	Формальдегид	0,0029147	0,000000	1	0,11	58,78	1,77	0,00	0,00	0,00
2754	Алканы С12-С19 (в пересчете на С)	0,0704285	0,000000	1	0,13	58,78	1,77	0,00	0,00	0,00

1326	%	1	1	Дизель генератор каротажной станции Peterbilit	3	0,10	0,31	39,13	226,00	1	5399,00 7220,00		0,00

Код в-ва	Наименование вещества	Выброс г/с	Выброс т/г	F	Зима См/ПДК	Зима Хm	Зима Um	Лето См/ПДК	Лето Хm	Лето Um
0301	Азота диоксид	0,1962667	0,000000	1	1,84	58,78	1,77	0,00	0,00	0,00
0304	Азот (II) оксид	0,0318933	0,000000	1	0,15	58,78	1,77	0,00	0,00	0,00
0328	Углерод (Сажа)	0,0091272	0,000000	1	0,11	58,78	1,77	0,00	0,00	0,00
0330	Сера диоксид	0,0766667	0,000000	1	0,29	58,78	1,77	0,00	0,00	0,00
0337	Углерод оксид	0,1980556	0,000000	1	0,07	58,78	1,77	0,00	0,00	0,00
0703	Бенз/а/пирен	0,0000002	0,000000	1	0,04	58,78	1,77	0,00	0,00	0,00
1325	Формальдегид	0,0021908	0,000000	1	0,08	58,78	1,77	0,00	0,00	0,00
2754	Алканы С12-С19 (в пересчете на С)	0,0529364	0,000000	1	0,10	58,78	1,77	0,00	0,00	0,00

1327	%	1	1	Подъемник каротажный самоходный ПКС- 5Г	3	0,10	0,31	39,13	226,00	1	5399,00 7220,00		0,00

Код в-ва	Наименование вещества	Выброс г/с	Выброс т/г	F	Зима См/ПДК	Зима Хm	Зима Um	Лето См/ПДК	Лето Хm	Лето Um
0301	Азота диоксид	0,1885867	0,000000	1	1,77	58,78	1,77	0,00	0,00	0,00
0304	Азот (II) оксид	0,0306453	0,000000	1	0,14	58,78	1,77	0,00	0,00	0,00
0328	Углерод (Сажа)	0,0087700	0,000000	1	0,11	58,78	1,77	0,00	0,00	0,00
0330	Сера диоксид	0,0736667	0,000000	1	0,28	58,78	1,77	0,00	0,00	0,00
0337	Углерод оксид	0,1903056	0,000000	1	0,07	58,78	1,77	0,00	0,00	0,00
0703	Бенз/а/пирен	0,0000002	0,000000	1	0,04	58,78	1,77	0,00	0,00	0,00
1325	Формальдегид	0,0021050	0,000000	1	0,08	58,78	1,77	0,00	0,00	0,00
2754	Алканы С12-С19 (в пересчете на С)	0,0508650	0,000000	1	0,10	58,78	1,77	0,00	0,00	0,00

1328	%	1	1	Подъемник каротажный	3	0,10	0,31	39,13	226,00	1	5399,00 7220,00		0,00

Код в-ва	Наименование вещества	Выброс г/с	Выброс т/г	F	Зима См/ПДК	Зима Хm	Зима Um	Лето См/ПДК	Лето Хm	Лето Um
0301	Азота диоксид	0,2483200	0,000000	1	2,33	58,78	1,77	0,00	0,00	0,00

0304	Азот (II) оксид	0,0403520	0,000000	1	0,19	58,78	1,77	0,00	0,00	0,00
0328	Углерод (Сажа)	0,0115479	0,000000	1	0,14	58,78	1,77	0,00	0,00	0,00
0330	Сера диоксид	0,0970000	0,000000	1	0,36	58,78	1,77	0,00	0,00	0,00
0337	Углерод оксид	0,2505833	0,000000	1	0,09	58,78	1,77	0,00	0,00	0,00
0703	Бенз/а/пирен	0,0000002	0,000000	1	0,04	58,78	1,77	0,00	0,00	0,00
1325	Формальдегид	0,0027718	0,000000	1	0,10	58,78	1,77	0,00	0,00	0,00
2754	Алканы С12-С19 (в пересчете на С)	0,0669761	0,000000	1	0,13	58,78	1,77	0,00	0,00	0,00

1329	%	1	1	Подъемник каротажный	3	0,10	0,31	39,13	226,00	1	5399,00 7220,00		0,00

Код в-ва	Наименование вещества	Выброс г/с	Выброс т/г	F	Зима См/ПДК	Зима Хm	Зима Um	Лето См/ПДК	Лето Хm	Лето Um
0301	Азота диоксид	0,2261333	0,000000	1	2,12	58,78	1,77	0,00	0,00	0,00
0304	Азот (II) оксид	0,0367467	0,000000	1	0,17	58,78	1,77	0,00	0,00	0,00
0328	Углерод (Сажа)	0,0105161	0,000000	1	0,13	58,78	1,77	0,00	0,00	0,00
0330	Сера диоксид	0,0883333	0,000000	1	0,33	58,78	1,77	0,00	0,00	0,00
0337	Углерод оксид	0,2281944	0,000000	1	0,09	58,78	1,77	0,00	0,00	0,00
0703	Бенз/а/пирен	0,0000002	0,000000	1	0,04	58,78	1,77	0,00	0,00	0,00
1325	Формальдегид	0,0025241	0,000000	1	0,09	58,78	1,77	0,00	0,00	0,00
2754	Алканы С12-С19 (в пересчете на С)	0,0609920	0,000000	1	0,11	58,78	1,77	0,00	0,00	0,00

1330	%	1	1	Буровая установка XJ-650 силовой двигатель CAT-3412	3	0,20	0,43	13,84	90,20	1	5401,00 7215,00		0,00

Код в-ва	Наименование вещества	Выброс г/с	Выброс т/г	F	Зима См/ПДК	Зима Хm	Зима Um	Лето См/ПДК	Лето Хm	Лето Um
0301	Азота диоксид	1,0346667	0,000000	1	16,33	42,92	1,34	0,00	0,00	0,00
0304	Азот (II) оксид	0,1681333	0,000000	1	1,33	42,92	1,34	0,00	0,00	0,00
0328	Углерод (Сажа)	0,0673611	0,000000	1	1,42	42,92	1,34	0,00	0,00	0,00
0330	Сера диоксид	0,1616667	0,000000	1	1,02	42,92	1,34	0,00	0,00	0,00
0337	Углерод оксид	0,8352778	0,000000	1	0,53	42,92	1,34	0,00	0,00	0,00
0703	Бенз/а/пирен	0,0000016	0,000000	1	0,51	42,92	1,34	0,00	0,00	0,00
1325	Формальдегид	0,0161667	0,000000	1	1,02	42,92	1,34	0,00	0,00	0,00
2754	Алканы С12-С19 (в пересчете на С)	0,3906944	0,000000	1	1,23	42,92	1,34	0,00	0,00	0,00

1331	%	1	1	Буровая установка XJ-450 силовой двигатель CAT-	3	0,15	0,23	13,05	90,20	1	5401,00 7216,00		0,00

Код в-ва	Наименование вещества	Выброс г/с	Выброс т/г	F	Зима См/ПДК	Зима Хm	Зима Um	Лето См/ПДК	Лето Хm	Лето Um
0301	Азота диоксид	0,7317333	0,000000	1	18,90	32,39	1,09	0,00	0,00	0,00
0304	Азот (II) оксид	0,1189067	0,000000	1	1,54	32,39	1,09	0,00	0,00	0,00
0328	Углерод (Сажа)	0,0476389	0,000000	1	1,64	32,39	1,09	0,00	0,00	0,00
0330	Сера диоксид	0,1143330	0,000000	1	1,18	32,39	1,09	0,00	0,00	0,00
0337	Углерод оксид	0,5907222	0,000000	1	0,61	32,39	1,09	0,00	0,00	0,00
0703	Бенз/а/пирен	0,0000011	0,000000	1	0,59	32,39	1,09	0,00	0,00	0,00
1325	Формальдегид	0,0114333	0,000000	1	1,18	32,39	1,09	0,00	0,00	0,00
2754	Алканы С12-С19 (в пересчете на С)	0,2763056	0,000000	1	1,43	32,39	1,09	0,00	0,00	0,00

1332	%	1	1	Буровая установка XJ-550 CAT-C-15	3	0,15	1,71	96,99	90,20	1	5401,00 7217,00		0,00

Код в-ва	Наименование вещества	Выброс г/с	Выброс т/г	F	Зима См/ПДК	Зима Хm	Зима Um	Лето См/ПДК	Лето Хm	Лето Um
0301	Азота диоксид	0,8597333	0,000000	1	2,17	120,52	13,87	0,00	0,00	0,00
0304	Азот (II) оксид	0,1397067	0,000000	1	0,18	120,52	13,87	0,00	0,00	0,00
0328	Углерод (Сажа)	0,0559722	0,000000	1	0,19	120,52	13,87	0,00	0,00	0,00
0330	Сера диоксид	0,1343333	0,000000	1	0,14	120,52	13,87	0,00	0,00	0,00
0337	Углерод оксид	0,6940556	0,000000	1	0,07	120,52	13,87	0,00	0,00	0,00
0703	Бенз/а/пирен	0,0000013	0,000000	1	0,07	120,52	13,87	0,00	0,00	0,00
1325	Формальдегид	0,0134333	0,000000	1	0,14	120,52	13,87	0,00	0,00	0,00

2754	Алканы С12-С19 (в пересчете на С)				0,3246389	0,000000	1	0,16	120,52	13,87	0,00	0,00	0,00	
1333	%	1	1	Буровая установка XJ-550 CAT-C-15	3	0,15	1,71	96,99	90,20	1	5401,00 7218,00		0,00	

Код в-ва	Наименование вещества	Выброс г/с	Выброс т/г	F	Зима См/ПДК	Зима Хm	Зима Um	Лето См/ПДК	Лето Хm	Лето Um
0301	Азота диоксид	0,8597333	0,000000	1	2,17	120,52	13,87	0,00	0,00	0,00
0304	Азот (II) оксид	0,1397067	0,000000	1	0,18	120,52	13,87	0,00	0,00	0,00
0328	Углерод (Сажа)	0,0559722	0,000000	1	0,19	120,52	13,87	0,00	0,00	0,00
0330	Сера диоксид	0,1343333	0,000000	1	0,14	120,52	13,87	0,00	0,00	0,00
0337	Углерод оксид	0,6940556	0,000000	1	0,07	120,52	13,87	0,00	0,00	0,00
0703	Бенз/а/пирен	0,0000013	0,000000	1	0,07	120,52	13,87	0,00	0,00	0,00
1325	Формальдегид	0,0134333	0,000000	1	0,14	120,52	13,87	0,00	0,00	0,00
2754	Алканы С12-С19 (в пересчете на С)	0,3246389	0,000000	1	0,16	120,52	13,87	0,00	0,00	0,00

1334	%	1	1	Силовой двигатель бурового насоса PZ12V190B	3	0,15	0,58	33,03	90,20	1	5401,00 7219,00		0,00	

Код в-ва	Наименование вещества	Выброс г/с	Выброс т/г	F	Зима См/ПДК	Зима Хm	Зима Um	Лето См/ПДК	Лето Хm	Лето Um
0301	Азота диоксид	0,8448000	0,000000	1	6,27	70,33	4,72	0,00	0,00	0,00
0304	Азот (II) оксид	0,1372800	0,000000	1	0,51	70,33	4,72	0,00	0,00	0,00
0328	Углерод (Сажа)	0,0550000	0,000000	1	0,54	70,33	4,72	0,00	0,00	0,00
0330	Сера диоксид	0,1320000	0,000000	1	0,39	70,33	4,72	0,00	0,00	0,00
0337	Углерод оксид	0,6820000	0,000000	1	0,20	70,33	4,72	0,00	0,00	0,00
0703	Бенз/а/пирен	0,0000013	0,000000	1	0,20	70,33	4,72	0,00	0,00	0,00
1325	Формальдегид	0,0132000	0,000000	1	0,39	70,33	4,72	0,00	0,00	0,00
2754	Алканы С12-С19 (в пересчете на С)	0,3190000	0,000000	1	0,47	70,33	4,72	0,00	0,00	0,00

1335	%	1	1	Силовой двигатель бурового насоса PZ12V190B	3	0,15	0,58	33,03	90,20	1	5401,00 7220,00		0,00	

Код в-ва	Наименование вещества	Выброс г/с	Выброс т/г	F	Зима См/ПДК	Зима Хm	Зима Um	Лето См/ПДК	Лето Хm	Лето Um
0301	Азота диоксид	0,8448000	0,000000	1	6,27	70,33	4,72	0,00	0,00	0,00
0304	Азот (II) оксид	0,1372800	0,000000	1	0,51	70,33	4,72	0,00	0,00	0,00
0328	Углерод (Сажа)	0,0550000	0,000000	1	0,54	70,33	4,72	0,00	0,00	0,00
0330	Сера диоксид	0,1320000	0,000000	1	0,39	70,33	4,72	0,00	0,00	0,00
0337	Углерод оксид	0,6820000	0,000000	1	0,20	70,33	4,72	0,00	0,00	0,00
0703	Бенз/а/пирен	0,0000013	0,000000	1	0,20	70,33	4,72	0,00	0,00	0,00
1325	Формальдегид	0,0132000	0,000000	1	0,39	70,33	4,72	0,00	0,00	0,00
2754	Алканы С12-С19 (в пересчете на С)	0,3190000	0,000000	1	0,47	70,33	4,72	0,00	0,00	0,00

1336	%	1	1	Силовой двигатель бурового насоса PZ12V190B	3	0,15	0,58	33,03	90,20	1	5401,00 7221,00		0,00	

Код в-ва	Наименование вещества	Выброс г/с	Выброс т/г	F	Зима См/ПДК	Зима Хm	Зима Um	Лето См/ПДК	Лето Хm	Лето Um
0301	Азота диоксид	0,8448000	0,000000	1	6,27	70,33	4,72	0,00	0,00	0,00
0304	Азот (II) оксид	0,1372800	0,000000	1	0,51	70,33	4,72	0,00	0,00	0,00
0328	Углерод (Сажа)	0,0550000	0,000000	1	0,54	70,33	4,72	0,00	0,00	0,00
0330	Сера диоксид	0,1320000	0,000000	1	0,39	70,33	4,72	0,00	0,00	0,00
0337	Углерод оксид	0,6820000	0,000000	1	0,20	70,33	4,72	0,00	0,00	0,00
0703	Бенз/а/пирен	0,0000013	0,000000	1	0,20	70,33	4,72	0,00	0,00	0,00
1325	Формальдегид	0,0132000	0,000000	1	0,39	70,33	4,72	0,00	0,00	0,00
2754	Алканы С12-С19 (в пересчете на С)	0,3190000	0,000000	1	0,47	70,33	4,72	0,00	0,00	0,00

1337	%	1	1	Силовой двигатель бурового насоса PZ12V190B	3	0,15	0,58	33,03	90,20	1	5401,00 7222,00		0,00	

Код в-ва	Наименование вещества	Выброс г/с	Выброс т/г	F	Зима См/ПДК	Зима Хm	Зима Um	Лето См/ПДК	Лето Хm	Лето Um
0301	Азота диоксид	0,8448000	0,000000	1	6,27	70,33	4,72	0,00	0,00	0,00

0304	Азот (II) оксид	0,1372800	0,000000	1	0,51	70,33	4,72	0,00	0,00	0,00
0328	Углерод (Сажа)	0,0550000	0,000000	1	0,54	70,33	4,72	0,00	0,00	0,00
0330	Сера диоксид	0,1320000	0,000000	1	0,39	70,33	4,72	0,00	0,00	0,00
0337	Углерод оксид	0,6820000	0,000000	1	0,20	70,33	4,72	0,00	0,00	0,00
0703	Бенз/а/пирен	0,0000013	0,000000	1	0,20	70,33	4,72	0,00	0,00	0,00
1325	Формальдегид	0,0132000	0,000000	1	0,39	70,33	4,72	0,00	0,00	0,00
2754	Алканы С12-С19 (в пересчете на С)	0,3190000	0,000000	1	0,47	70,33	4,72	0,00	0,00	0,00

1338	%	1	1	Дизельная электростанция ДЭС-250	3	0,15	0,33	18,92	90,20	1	5401,00 7223,00		0,00

Код в-ва	Наименование вещества	Выброс г/с	Выброс т/г	F	Зима См/ПДК	Зима Xm	Зима Um	Лето См/ПДК	Лето Xm	Лето Um
0301	Азота диоксид	0,5333333	0,000000	1	8,85	41,83	1,23	0,00	0,00	0,00
0304	Азот (II) оксид	0,0866667	0,000000	1	0,72	41,83	1,23	0,00	0,00	0,00
0328	Углерод (Сажа)	0,0347222	0,000000	1	0,77	41,83	1,23	0,00	0,00	0,00
0330	Сера диоксид	0,0833333	0,000000	1	0,55	41,83	1,23	0,00	0,00	0,00
0337	Углерод оксид	0,4305556	0,000000	1	0,29	41,83	1,23	0,00	0,00	0,00
0703	Бенз/а/пирен	0,0000008	0,000000	1	0,28	41,83	1,23	0,00	0,00	0,00
1325	Формальдегид	0,0083333	0,000000	1	0,55	41,83	1,23	0,00	0,00	0,00
2754	Алканы С12-С19 (в пересчете на С)	0,2013889	0,000000	1	0,67	41,83	1,23	0,00	0,00	0,00

1339	%	1	1	Дизельная электростанция ДЭС-250	3	0,15	0,33	18,92	90,20	1	5401,00 7224,00		0,00

Код в-ва	Наименование вещества	Выброс г/с	Выброс т/г	F	Зима См/ПДК	Зима Xm	Зима Um	Лето См/ПДК	Лето Xm	Лето Um
0301	Азота диоксид	0,5333333	0,000000	1	8,85	41,83	1,23	0,00	0,00	0,00
0304	Азот (II) оксид	0,0866667	0,000000	1	0,72	41,83	1,23	0,00	0,00	0,00
0328	Углерод (Сажа)	0,0347222	0,000000	1	0,77	41,83	1,23	0,00	0,00	0,00
0330	Сера диоксид	0,0833333	0,000000	1	0,55	41,83	1,23	0,00	0,00	0,00
0337	Углерод оксид	0,4305556	0,000000	1	0,29	41,83	1,23	0,00	0,00	0,00
0703	Бенз/а/пирен	0,0000008	0,000000	1	0,28	41,83	1,23	0,00	0,00	0,00
1325	Формальдегид	0,0083333	0,000000	1	0,55	41,83	1,23	0,00	0,00	0,00
2754	Алканы С12-С19 (в пересчете на С)	0,2013889	0,000000	1	0,67	41,83	1,23	0,00	0,00	0,00

1340	%	1	1	Дизельная электростанция ДЭС-250	3	0,15	0,33	18,92	90,20	1	5401,00 7225,00		0,00

Код в-ва	Наименование вещества	Выброс г/с	Выброс т/г	F	Зима См/ПДК	Зима Xm	Зима Um	Лето См/ПДК	Лето Xm	Лето Um
0301	Азота диоксид	0,5333333	0,000000	1	8,85	41,83	1,23	0,00	0,00	0,00
0304	Азот (II) оксид	0,0866667	0,000000	1	0,72	41,83	1,23	0,00	0,00	0,00
0328	Углерод (Сажа)	0,0347222	0,000000	1	0,77	41,83	1,23	0,00	0,00	0,00
0330	Сера диоксид	0,0833333	0,000000	1	0,55	41,83	1,23	0,00	0,00	0,00
0337	Углерод оксид	0,4305556	0,000000	1	0,29	41,83	1,23	0,00	0,00	0,00
0703	Бенз/а/пирен	0,0000008	0,000000	1	0,28	41,83	1,23	0,00	0,00	0,00
1325	Формальдегид	0,0083333	0,000000	1	0,55	41,83	1,23	0,00	0,00	0,00
2754	Алканы С12-С19 (в пересчете на С)	0,2013889	0,000000	1	0,67	41,83	1,23	0,00	0,00	0,00

1341	%	1	1	Дизельная электростанция ДЭС-250	3	0,15	0,33	18,92	90,20	1	5401,00 7226,00		0,00

Код в-ва	Наименование вещества	Выброс г/с	Выброс т/г	F	Зима См/ПДК	Зима Xm	Зима Um	Лето См/ПДК	Лето Xm	Лето Um
0301	Азота диоксид	0,5333333	0,000000	1	8,85	41,83	1,23	0,00	0,00	0,00
0304	Азот (II) оксид	0,0866667	0,000000	1	0,72	41,83	1,23	0,00	0,00	0,00
0328	Углерод (Сажа)	0,0347222	0,000000	1	0,77	41,83	1,23	0,00	0,00	0,00
0330	Сера диоксид	0,0833333	0,000000	1	0,55	41,83	1,23	0,00	0,00	0,00
0337	Углерод оксид	0,4305556	0,000000	1	0,29	41,83	1,23	0,00	0,00	0,00
0703	Бенз/а/пирен	0,0000008	0,000000	1	0,28	41,83	1,23	0,00	0,00	0,00
1325	Формальдегид	0,0083333	0,000000	1	0,55	41,83	1,23	0,00	0,00	0,00

2754	Алканы С12-С19 (в пересчете на С)	0,2013889	0,000000	1	0,67	41,83	1,23	0,00	0,00	0,00

1342	%	1	1	Дизельная электростанция ДЭС-400	3	0,10	0,15	18,92	90,20	1	5405,00 7225,00		0,00

Код в-ва	Наименование вещества	Выброс г/с	Выброс т/г	F	Зима Cm/ПДК	Зима Xm	Зима Um	Лето Cm/ПДК	Лето Xm	Лето Um
0301	Азота диоксид	0,8533333	0,000000	1	25,58	29,65	0,94	0,00	0,00	0,00
0304	Азот (II) оксид	0,1386667	0,000000	1	2,08	29,65	0,94	0,00	0,00	0,00
0328	Углерод (Сажа)	0,0555556	0,000000	1	2,22	29,65	0,94	0,00	0,00	0,00
0330	Сера диоксид	0,1333333	0,000000	1	1,60	29,65	0,94	0,00	0,00	0,00
0337	Углерод оксид	0,6888889	0,000000	1	0,83	29,65	0,94	0,00	0,00	0,00
0703	Бенз/а/пирен	0,0000013	0,000000	1	0,80	29,65	0,94	0,00	0,00	0,00
1325	Формальдегид	0,0133333	0,000000	1	1,60	29,65	0,94	0,00	0,00	0,00
2754	Алканы С12-С19 (в пересчете на С)	0,3222222	0,000000	1	1,93	29,65	0,94	0,00	0,00	0,00

1343	%	1	1	Дизельная электростанция ДЭС-300	3	0,15	0,33	18,92	90,20	1	5406,00 7226,00		0,00

Код в-ва	Наименование вещества	Выброс г/с	Выброс т/г	F	Зима Cm/ПДК	Зима Xm	Зима Um	Лето Cm/ПДК	Лето Xm	Лето Um
0301	Азота диоксид	0,6400000	0,000000	1	10,62	41,83	1,23	0,00	0,00	0,00
0304	Азот (II) оксид	0,1040000	0,000000	1	0,86	41,83	1,23	0,00	0,00	0,00
0328	Углерод (Сажа)	0,0416667	0,000000	1	0,92	41,83	1,23	0,00	0,00	0,00
0330	Сера диоксид	0,1000000	0,000000	1	0,66	41,83	1,23	0,00	0,00	0,00
0337	Углерод оксид	0,5166667	0,000000	1	0,34	41,83	1,23	0,00	0,00	0,00
0703	Бенз/а/пирен	0,0000006	0,000000	1	0,20	41,83	1,23	0,00	0,00	0,00
1325	Формальдегид	0,0100000	0,000000	1	0,66	41,83	1,23	0,00	0,00	0,00
2754	Алканы С12-С19 (в пересчете на С)	0,2416667	0,000000	1	0,80	41,83	1,23	0,00	0,00	0,00

1344	%	1	1	Дизельная электростанция ДЭС-300	3	0,15	0,14	7,67	90,20	1	5407,00 7227,00		0,00

Код в-ва	Наименование вещества	Выброс г/с	Выброс т/г	F	Зима Cm/ПДК	Зима Xm	Зима Um	Лето Cm/ПДК	Лето Xm	Лето Um
0301	Азота диоксид	0,6400000	0,000000	1	29,79	23,07	0,91	0,00	0,00	0,00
0304	Азот (II) оксид	0,1040000	0,000000	1	2,42	23,07	0,91	0,00	0,00	0,00
0328	Углерод (Сажа)	0,0416667	0,000000	1	2,59	23,07	0,91	0,00	0,00	0,00
0330	Сера диоксид	0,1000000	0,000000	1	1,86	23,07	0,91	0,00	0,00	0,00
0337	Углерод оксид	0,5166667	0,000000	1	0,96	23,07	0,91	0,00	0,00	0,00
0703	Бенз/а/пирен	0,0000006	0,000000	1	0,56	23,07	0,91	0,00	0,00	0,00
1325	Формальдегид	0,0100000	0,000000	1	1,86	23,07	0,91	0,00	0,00	0,00
2754	Алканы С12-С19 (в пересчете на С)	0,2416667	0,000000	1	2,25	23,07	0,91	0,00	0,00	0,00

1345	%	1	1	Дизельная электростанция ДЭС-100	3	0,15	0,14	7,67	90,20	1	5407,00 7228,00		0,00

Код в-ва	Наименование вещества	Выброс г/с	Выброс т/г	F	Зима Cm/ПДК	Зима Xm	Зима Um	Лето Cm/ПДК	Лето Xm	Лето Um
0301	Азота диоксид	0,2133333	0,000000	1	9,93	23,07	0,91	0,00	0,00	0,00
0304	Азот (II) оксид	0,0346667	0,000000	1	0,81	23,07	0,91	0,00	0,00	0,00
0328	Углерод (Сажа)	0,0138889	0,000000	1	0,86	23,07	0,91	0,00	0,00	0,00
0330	Сера диоксид	0,0333333	0,000000	1	0,62	23,07	0,91	0,00	0,00	0,00
0337	Углерод оксид	0,1722222	0,000000	1	0,32	23,07	0,91	0,00	0,00	0,00
0703	Бенз/а/пирен	0,0000003	0,000000	1	0,31	23,07	0,91	0,00	0,00	0,00
1325	Формальдегид	0,0033333	0,000000	1	0,62	23,07	0,91	0,00	0,00	0,00
2754	Алканы С12-С19 (в пересчете на С)	0,0805560	0,000000	1	0,75	23,07	0,91	0,00	0,00	0,00

1346	%	1	1	Установка подъемная	3	0,15	0,15	8,22	90,20	1	5408,00 7228,00		0,00

Код в-ва	Наименование вещества	Выброс г/с	Выброс т/г	F	Зима Cm/ПДК	Зима Xm	Зима Um	Лето Cm/ПДК	Лето Xm	Лето Um
0301	Азота диоксид	0,3712000	0,000000	1	16,05	24,07	0,93	0,00	0,00	0,00

0304	Азот (II) оксид	0,0603200	0,000000	1	1,30	24,07	0,93	0,00	0,00	0,00
0328	Углерод (Сажа)	0,0241667	0,000000	1	1,39	24,07	0,93	0,00	0,00	0,00
0330	Сера диоксид	0,0580000	0,000000	1	1,00	24,07	0,93	0,00	0,00	0,00
0337	Углерод оксид	0,2299667	0,000000	1	0,40	24,07	0,93	0,00	0,00	0,00
0703	Бенз/а/пирен	0,0000006	0,000000	1	0,50	24,07	0,93	0,00	0,00	0,00
1325	Формальдегид	0,0058000	0,000000	1	1,00	24,07	0,93	0,00	0,00	0,00
2754	Алканы С12-С19 (в пересчете на С)	0,1401667	0,000000	1	1,21	24,07	0,93	0,00	0,00	0,00

1347	%	1	1	Цементировочный агрегат	3	0,15	0,14	7,98	90,20	1	5409,00 7229,00		0,00

Код в-ва	Наименование вещества	Выброс г/с	Выброс т/г	F	Зима Cm/ПДК	Зима Xm	Зима Um	Лето Cm/ПДК	Лето Xm	Лето Um
0301	Азота диоксид	0,3605333	0,000000	1	16,09	23,63	0,92	0,00	0,00	0,00
0304	Азот (II) оксид	0,0585867	0,000000	1	1,31	23,63	0,92	0,00	0,00	0,00
0328	Углерод (Сажа)	0,0234722	0,000000	1	1,40	23,63	0,92	0,00	0,00	0,00
0330	Сера диоксид	0,0563333	0,000000	1	1,01	23,63	0,92	0,00	0,00	0,00
0337	Углерод оксид	0,2910556	0,000000	1	0,52	23,63	0,92	0,00	0,00	0,00
0703	Бенз/а/пирен	0,0000006	0,000000	1	0,50	23,63	0,92	0,00	0,00	0,00
1325	Формальдегид	0,0056333	0,000000	1	1,01	23,63	0,92	0,00	0,00	0,00
2754	Алканы С12-С19 (в пересчете на С)	0,1361389	0,000000	1	1,22	23,63	0,92	0,00	0,00	0,00

1348	%	1	1	Передвижная паровая установка	3	0,15	0,58	33,03	90,20	1	5410,00 7230,00		0,00

Код в-ва	Наименование вещества	Выброс г/с	Выброс т/г	F	Зима Cm/ПДК	Зима Xm	Зима Um	Лето Cm/ПДК	Лето Xm	Лето Um
0301	Азота диоксид	0,0358400	0,000000	1	0,27	70,33	4,72	0,00	0,00	0,00
0304	Азот (II) оксид	0,0058200	0,000000	1	0,02	70,33	4,72	0,00	0,00	0,00
0328	Углерод (Сажа)	0,0029500	0,000000	1	0,03	70,33	4,72	0,00	0,00	0,00
0330	Сера диоксид	0,0694000	0,000000	1	0,21	70,33	4,72	0,00	0,00	0,00
0337	Углерод оксид	0,0164000	0,000000	1	0,00	70,33	4,72	0,00	0,00	0,00

1362	%	1	1	ДЭС VOLVO	8	0,28	0,01	0,11	90,20	1	5400,00 7221,00		0,00

Код в-ва	Наименование вещества	Выброс г/с	Выброс т/г	F	Зима Cm/ПДК	Зима Xm	Зима Um	Лето Cm/ПДК	Лето Xm	Лето Um
0301	Азота диоксид	0,0022889	0,000000	1	0,07	20,09	0,50	0,00	0,00	0,00
0304	Азот (II) оксид	0,0003719	0,000000	1	0,01	20,09	0,50	0,00	0,00	0,00
0328	Углерод (Сажа)	0,0001944	0,000000	1	0,01	20,09	0,50	0,00	0,00	0,00
0330	Сера диоксид	0,0003056	0,000000	1	0,00	20,09	0,50	0,00	0,00	0,00
0337	Углерод оксид	0,0020000	0,000000	1	0,00	20,09	0,50	0,00	0,00	0,00
0703	Бенз/а/пирен	4,0000000 E-09	0,000000	1	0,00	20,09	0,50	0,00	0,00	0,00
1325	Формальдегид	0,0000417	0,000000	1	0,01	20,09	0,50	0,00	0,00	0,00
2754	Алканы С12-С19 (в пересчете на С)	0,0100000	0,000000	1	0,07	20,09	0,50	0,00	0,00	0,00

1363	%	1	1	САГ-704	4	0,30	0,00	0,07	226,00	1	5377,00 7226,00		0,00

Код в-ва	Наименование вещества	Выброс г/с	Выброс т/г	F	Зима Cm/ПДК	Зима Xm	Зима Um	Лето Cm/ПДК	Лето Xm	Лето Um
0301	Азота диоксид	0,0022889	0,000000	1	0,37	10,10	0,50	0,00	0,00	0,00
0304	Азот (II) оксид	0,0003719	0,000000	1	0,03	10,10	0,50	0,00	0,00	0,00
0328	Углерод (Сажа)	0,0001944	0,000000	1	0,04	10,10	0,50	0,00	0,00	0,00
0330	Сера диоксид	0,0003056	0,000000	1	0,02	10,10	0,50	0,00	0,00	0,00
0337	Углерод оксид	0,0020000	0,000000	1	0,01	10,10	0,50	0,00	0,00	0,00
0703	Бенз/а/пирен	4,0000000 E-09	0,000000	1	0,01	10,10	0,50	0,00	0,00	0,00
1325	Формальдегид	0,0000417	0,000000	1	0,03	10,10	0,50	0,00	0,00	0,00
2754	Алканы С12-С19 (в пересчете на С)	0,0100000	0,000000	1	0,32	10,10	0,50	0,00	0,00	0,00

1364	%	1	1	САГ-704	4	0,30	0,00	0,07	115,00	1	5378,00 7227,00		0,00

Код в-ва	Наименование вещества	Выброс г/с	Выброс т/г	F	Зима Cm/ПДК	Зима Xm	Зима Um	Лето Cm/ПДК	Лето Xm	Лето Um
0301	Азота диоксид	0,0022889	0,000000	1	0,37	10,10	0,50	0,00	0,00	0,00
0304	Азот (II) оксид	0,0003719	0,000000	1	0,03	10,10	0,50	0,00	0,00	0,00
0328	Углерод (Сажа)	0,0001944	0,000000	1	0,04	10,10	0,50	0,00	0,00	0,00
0330	Сера диоксид	0,0003056	0,000000	1	0,02	10,10	0,50	0,00	0,00	0,00
0337	Углерод оксид	0,0020000	0,000000	1	0,01	10,10	0,50	0,00	0,00	0,00
0703	Бенз/а/пирен	4,0000000 E-09	0,000000	1	0,01	10,10	0,50	0,00	0,00	0,00
1325	Формальдегид	0,0000417	0,000000	1	0,03	10,10	0,50	0,00	0,00	0,00
2754	Алканы С12-С19 (в пересчете на С)	0,0100000	0,000000	1	0,32	10,10	0,50	0,00	0,00	0,00

1365	%	1	1	САГ-704	4	0,30	0,00	0,07	226,00	1	5379,00 7228,00		0,00

Код в-ва	Наименование вещества	Выброс г/с	Выброс т/г	F	Зима Cm/ПДК	Зима Xm	Зима Um	Лето Cm/ПДК	Лето Xm	Лето Um
0301	Азота диоксид	0,0022889	0,000000	1	0,37	10,10	0,50	0,00	0,00	0,00
0304	Азот (II) оксид	0,0003719	0,000000	1	0,03	10,10	0,50	0,00	0,00	0,00
0328	Углерод (Сажа)	0,0001944	0,000000	1	0,04	10,10	0,50	0,00	0,00	0,00
0330	Сера диоксид	0,0003056	0,000000	1	0,02	10,10	0,50	0,00	0,00	0,00
0337	Углерод оксид	0,0020000	0,000000	1	0,01	10,10	0,50	0,00	0,00	0,00
0703	Бенз/а/пирен	4,0000000 E-09	0,000000	1	0,01	10,10	0,50	0,00	0,00	0,00
1325	Формальдегид	0,0000417	0,000000	1	0,03	10,10	0,50	0,00	0,00	0,00
2754	Алканы С12-С19 (в пересчете на С)	0,0100000	0,000000	1	0,32	10,10	0,50	0,00	0,00	0,00

1368	%	1	1	САГ-804	4	0,30	0,00	0,07	226,00	1	5378,00 7227,00		0,00

Код в-ва	Наименование вещества	Выброс г/с	Выброс т/г	F	Зима Cm/ПДК	Зима Xm	Зима Um	Лето Cm/ПДК	Лето Xm	Лето Um
0301	Азота диоксид	0,0022889	0,000000	1	0,37	10,10	0,50	0,00	0,00	0,00
0304	Азот (II) оксид	0,0003719	0,000000	1	0,03	10,10	0,50	0,00	0,00	0,00
0328	Углерод (Сажа)	0,0001944	0,000000	1	0,04	10,10	0,50	0,00	0,00	0,00
0330	Сера диоксид	0,0003056	0,000000	1	0,02	10,10	0,50	0,00	0,00	0,00
0337	Углерод оксид	0,0020000	0,000000	1	0,01	10,10	0,50	0,00	0,00	0,00
0703	Бенз/а/пирен	4,0000000 E-09	0,000000	1	0,01	10,10	0,50	0,00	0,00	0,00
1325	Формальдегид	0,0000417	0,000000	1	0,03	10,10	0,50	0,00	0,00	0,00
2754	Алканы С12-С19 (в пересчете на С)	0,0100000	0,000000	1	0,32	10,10	0,50	0,00	0,00	0,00

1369	%	1	1	САГ-804	4	0,30	0,00	0,07	226,00	1	5378,00 7227,00		0,00

Код в-ва	Наименование вещества	Выброс г/с	Выброс т/г	F	Зима Cm/ПДК	Зима Xm	Зима Um	Лето Cm/ПДК	Лето Xm	Лето Um
0301	Азота диоксид	0,0022889	0,000000	1	0,37	10,10	0,50	0,00	0,00	0,00
0304	Азот (II) оксид	0,0003719	0,000000	1	0,03	10,10	0,50	0,00	0,00	0,00
0328	Углерод (Сажа)	0,0001944	0,000000	1	0,04	10,10	0,50	0,00	0,00	0,00
0330	Сера диоксид	0,0003056	0,000000	1	0,02	10,10	0,50	0,00	0,00	0,00
0337	Углерод оксид	0,0020000	0,000000	1	0,01	10,10	0,50	0,00	0,00	0,00
0703	Бенз/а/пирен	4,0000000 E-09	0,000000	1	0,01	10,10	0,50	0,00	0,00	0,00
1325	Формальдегид	0,0000417	0,000000	1	0,03	10,10	0,50	0,00	0,00	0,00
2754	Алканы С12-С19 (в пересчете на С)	0,0100000	0,000000	1	0,32	10,10	0,50	0,00	0,00	0,00

1372	%	1	1	Свеча (дренажная емкость) АГЗУ-20	3	0,15	0,04	2,00	30,00	1	5379,00 7228,00		0,00

Код в-ва	Наименование вещества	Выброс г/с	Выброс т/г	F	Зима Cm/ПДК	Зима Xm	Зима Um	Лето Cm/ПДК	Лето Xm	Лето Um
0415	Смесь предельных углеводородов С1Н4-С5Н12	0,0000031	0,000000	1	0,00	17,10	0,50	0,00	0,00	0,00

0416	Смесь предельных углеводородов С6Н14-С10Н22	0,0000005	0,000000	1	0,00	17,10	0,50	0,00	0,00	0,00
2754	Алканы С12-С19 (в пересчете на С)	0,0000928	0,000000	1	0,00	17,10	0,50	0,00	0,00	0,00

1373	%	1	1	Свеча подземных дренажных емкость АГЗУ-20	3	0,10	0,00	0,01	30,00	1	5400,00 7100,00		0,00

Код в-ва	Наименование вещества	Выброс г/с	Выброс т/г	F	Зима Cm/ПДК	Зима Xm	Зима Um	Лето Cm/ПДК	Лето Xm	Лето Um
0415	Смесь предельных углеводородов С1Н4-С5Н12	0,0000022	0,000000	1	0,00	7,45	0,50	0,00	0,00	0,00
0416	Смесь предельных углеводородов С6Н14-С10Н22	0,0000003	0,000000	1	0,00	7,45	0,50	0,00	0,00	0,00
2754	Алканы С12-С19 (в пересчете на С)	0,0000667	0,000000	1	0,00	7,45	0,50	0,00	0,00	0,00

1374	%	1	1	Свеча подземных дренажных емкостей АГЗУ-21	3	0,10	0,00	0,01	30,00	1	5401,00 7101,00		0,00

Код в-ва	Наименование вещества	Выброс г/с	Выброс т/г	F	Зима Cm/ПДК	Зима Xm	Зима Um	Лето Cm/ПДК	Лето Xm	Лето Um
0415	Смесь предельных углеводородов С1Н4-С5Н12	0,0000022	0,000000	1	0,00	7,45	0,50	0,00	0,00	0,00
0416	Смесь предельных углеводородов С6Н14-С10Н22	0,0000003	0,000000	1	0,00	7,45	0,50	0,00	0,00	0,00
2754	Алканы С12-С19 (в пересчете на С)	0,0000667	0,000000	1	0,00	7,45	0,50	0,00	0,00	0,00

1375	%	1	1	Свеча (дренажная емкость) АГЗУ-21	3	0,15	0,04	2,00	30,00	1	5402,00 7101,00		0,00

Код в-ва	Наименование вещества	Выброс г/с	Выброс т/г	F	Зима Cm/ПДК	Зима Xm	Зима Um	Лето Cm/ПДК	Лето Xm	Лето Um
0415	Смесь предельных углеводородов С1Н4-С5Н12	0,0000031	0,000000	1	0,00	17,10	0,50	0,00	0,00	0,00
0416	Смесь предельных углеводородов С6Н14-С10Н22	0,0000005	0,000000	1	0,00	17,10	0,50	0,00	0,00	0,00
2754	Алканы С12-С19 (в пересчете на С)	0,0000928	0,000000	1	0,00	17,10	0,50	0,00	0,00	0,00

1376	%	1	1	Свеча подземных дренажных емкостей АГЗУ-21	3	0,10	0,00	0,01	30,00	1	5403,00 7102,00		0,00

Код в-ва	Наименование вещества	Выброс г/с	Выброс т/г	F	Зима Cm/ПДК	Зима Xm	Зима Um	Лето Cm/ПДК	Лето Xm	Лето Um
0415	Смесь предельных углеводородов С1Н4-С5Н12	0,0000022	0,000000	1	0,00	7,45	0,50	0,00	0,00	0,00
0416	Смесь предельных углеводородов С6Н14-С10Н22	0,0000003	0,000000	1	0,00	7,45	0,50	0,00	0,00	0,00
2754	Алканы С12-С19 (в пересчете на С)	0,0000667	0,000000	1	0,00	7,45	0,50	0,00	0,00	0,00

1377	%	1	1	Свеча подземных дренажных емкостей АГЗУ-21	3	0,10	0,00	0,01	30,00	1	6404,00 7103,00		0,00

Код в-ва	Наименование вещества	Выброс г/с	Выброс т/г	F	Зима Cm/ПДК	Зима Xm	Зима Um	Лето Cm/ПДК	Лето Xm	Лето Um
0415	Смесь предельных углеводородов С1Н4-С5Н12	0,0000022	0,000000	1	0,00	7,45	0,50	0,00	0,00	0,00
0416	Смесь предельных углеводородов С6Н14-С10Н22	0,0000003	0,000000	1	0,00	7,45	0,50	0,00	0,00	0,00
2754	Алканы С12-С19 (в пересчете на С)	0,0000667	0,000000	1	0,00	7,45	0,50	0,00	0,00	0,00

1378	%	1	1	Свеча (дренажная емкость) АГЗУ-22	3	0,15	0,04	2,00	30,00	1	6405,00 7102,00		0,00

Код в-ва	Наименование вещества	Выброс г/с	Выброс т/г	F	Зима Cm/ПДК	Зима Xm	Зима Um	Лето Cm/ПДК	Лето Xm	Лето Um
0415	Смесь предельных углеводородов С1Н4-С5Н12	0,0000031	0,000000	1	0,00	17,10	0,50	0,00	0,00	0,00
0416	Смесь предельных углеводородов С6Н14-С10Н22	0,0000005	0,000000	1	0,00	17,10	0,50	0,00	0,00	0,00
2754	Алканы С12-С19 (в пересчете на С)	0,0000928	0,000000	1	0,00	17,10	0,50	0,00	0,00	0,00

1379	%	1	1	Свеча подземных дренажных емкость АГЗУ-22	3	0,10	0,00	0,01	30,00	1	6406,00 7103,00		0,00

Код в-ва	Наименование вещества	Выброс г/с	Выброс т/г	F	Зима Cm/ПДК	Зима Xm	Зима Um	Лето Cm/ПДК	Лето Xm	Лето Um
0415	Смесь предельных углеводородов С1Н4-С5Н12	0,0000022	0,000000	1	0,00	7,45	0,50	0,00	0,00	0,00
0416	Смесь предельных углеводородов С6Н14-С10Н22	0,0000003	0,000000	1	0,00	7,45	0,50	0,00	0,00	0,00
2754	Алканы С12-С19 (в пересчете на С)	0,0000667	0,000000	1	0,00	7,45	0,50	0,00	0,00	0,00

1380	%	1	1	Свеча (дренажная емкость) АГЗУ-21	3	0,10	0,00	0,01	30,00	1	6407,00 7104,00		0,00

Код в-ва	Наименование вещества	Выброс г/с	Выброс т/г	F	Зима Cm/ПДК	Зима Xm	Зима Um	Лето Cm/ПДК	Лето Xm	Лето Um

0415	Смесь предельных углеводородов С1Н4-С5Н12	0,0000031	0,000000	1	0,00	7,45	0,50	0,00	0,00	0,00
0416	Смесь предельных углеводородов С6Н14-С10Н22	0,0000005	0,000000	1	0,00	7,45	0,50	0,00	0,00	0,00
2754	Алканы С12-С19 (в пересчете на С)	0,0000928	0,000000	1	0,01	7,45	0,50	0,00	0,00	0,00

1381	%	1	1	Паровой котел STC-YZG21-14/360G	3	0,15	0,04	2,00	30,00	1	6405,00 7102,00		0,00

Код в-ва	Наименование вещества	Выброс г/с	Выброс т/г	F	Зима См/ПДК	Зима Хm	Зима Um	Лето См/ПДК	Лето Хm	Лето Um
0301	Азота диоксид	0,7240000	0,000000	1	50,20	17,10	0,50	0,00	0,00	0,00
0304	Азот (II) оксид	0,1177000	0,000000	1	4,08	17,10	0,50	0,00	0,00	0,00
0330	Сера диоксид	0,0045900	0,000000	1	0,13	17,10	0,50	0,00	0,00	0,00
0337	Углерод оксид	2,2270000	0,000000	1	6,18	17,10	0,50	0,00	0,00	0,00

1383	%	1	1	Свеча подземных дренажных емкостей АГЗУ-23	3	0,10	0,00	0,01	30,00	1	6406,00 7103,00		0,00

Код в-ва	Наименование вещества	Выброс г/с	Выброс т/г	F	Зима См/ПДК	Зима Хm	Зима Um	Лето См/ПДК	Лето Хm	Лето Um
0415	Смесь предельных углеводородов С1Н4-С5Н12	0,0000022	0,000000	1	0,00	7,45	0,50	0,00	0,00	0,00
0416	Смесь предельных углеводородов С6Н14-С10Н22	0,0000003	0,000000	1	0,00	7,45	0,50	0,00	0,00	0,00
2754	Алканы С12-С19 (в пересчете на С)	0,0000928	0,000000	1	0,01	7,45	0,50	0,00	0,00	0,00

1384	%	1	1	Свеча подземных дренажных емкостей АГЗУ-23	3	0,10	0,00	0,01	30,00	1	6407,00 7104,00		0,00

Код в-ва	Наименование вещества	Выброс г/с	Выброс т/г	F	Зима См/ПДК	Зима Хm	Зима Um	Лето См/ПДК	Лето Хm	Лето Um
0415	Смесь предельных углеводородов С1Н4-С5Н12	0,0000022	0,000000	1	0,00	7,45	0,50	0,00	0,00	0,00
0416	Смесь предельных углеводородов С6Н14-С10Н22	3,0000000 E-08	0,000000	1	0,00	7,45	0,50	0,00	0,00	0,00
2754	Алканы С12-С19 (в пересчете на С)	0,0000670	0,000000	1	0,00	7,45	0,50	0,00	0,00	0,00

1414	%	1	1	ППУ 1600/100 Краз -6322	3,3	0,30	1,96	27,66	200,00	1	5491,00 7316,00		0,00

Код в-ва	Наименование вещества	Выброс г/с	Выброс т/г	F	Зима См/ПДК	Зима Хm	Зима Um	Лето См/ПДК	Лето Хm	Лето Um
0301	Азота диоксид	0,0842000	0,000000	1	0,33	95,46	7,19	0,00	0,00	0,00
0304	Азот (II) оксид	0,0136800	0,000000	1	0,03	95,46	7,19	0,00	0,00	0,00
0328	Углерод (Сажа)	0,0069300	0,000000	1	0,04	95,46	7,19	0,00	0,00	0,00
0330	Сера диоксид	0,1630000	0,000000	1	0,25	95,46	7,19	0,00	0,00	0,00
0337	Углерод оксид	0,3850000	0,000000	1	0,06	95,46	7,19	0,00	0,00	0,00

1415	%	1	1	ППУ 1600/100 Краз -250	3,3	0,30	1,96	27,66	200,00	1	5494,00 7318,00		0,00

Код в-ва	Наименование вещества	Выброс г/с	Выброс т/г	F	Зима См/ПДК	Зима Хm	Зима Um	Лето См/ПДК	Лето Хm	Лето Um
0301	Азота диоксид	0,0842000	0,000000	1	0,33	95,46	7,19	0,00	0,00	0,00
0304	Азот (II) оксид	0,0136800	0,000000	1	0,03	95,46	7,19	0,00	0,00	0,00
0328	Углерод (Сажа)	0,0069300	0,000000	1	0,04	95,46	7,19	0,00	0,00	0,00
0330	Сера диоксид	0,1630000	0,000000	1	0,25	95,46	7,19	0,00	0,00	0,00
0337	Углерод оксид	0,3850000	0,000000	1	0,06	95,46	7,19	0,00	0,00	0,00

1416	%	1	1	ППУ 1600/100 Краз Урал - 4320-1912-30	3,2	0,35	2,66	27,66	200,00	1	5494,00 7320,00		0,00

Код в-ва	Наименование вещества	Выброс г/с	Выброс т/г	F	Зима См/ПДК	Зима Хm	Зима Um	Лето См/ПДК	Лето Хm	Лето Um
0301	Азота диоксид	0,0842000	0,000000	1	0,29	101,54	8,65	0,00	0,00	0,00
0304	Азот (II) оксид	0,0136800	0,000000	1	0,02	101,54	8,65	0,00	0,00	0,00
0328	Углерод (Сажа)	0,0069300	0,000000	1	0,03	101,54	8,65	0,00	0,00	0,00
0330	Сера диоксид	0,1630000	0,000000	1	0,23	101,54	8,65	0,00	0,00	0,00
0337	Углерод оксид	0,3850000	0,000000	1	0,05	101,54	8,65	0,00	0,00	0,00

1417	%	1	1	ППУ 1600/100 Краз Урал 4320	3,4	0,32	2,22	27,66	200,00	1	5498,00 7322,00		0,00

Код в-ва	Наименование вещества	Выброс г/с	Выброс т/г	F	Зима Cm/ПДК	Зима Xm	Зима Um	Лето Cm/ПДК	Лето Xm	Лето Um
0301	Азота диоксид	0,0842000	0,000000	1	0,30	100,08	7,45	0,00	0,00	0,00
0304	Азот (II) оксид	0,0136800	0,000000	1	0,02	100,08	7,45	0,00	0,00	0,00
0328	Углерод (Сажа)	0,0069300	0,000000	1	0,03	100,08	7,45	0,00	0,00	0,00
0330	Сера диоксид	0,1630000	0,000000	1	0,23	100,08	7,45	0,00	0,00	0,00
0337	Углерод оксид	0,3850000	0,000000	1	0,05	100,08	7,45	0,00	0,00	0,00

1418	%	1	1	ППУ 1600/100 Краз Урал 4320	3,2	0,30	1,96	27,66	200,00	1	5502,00 7324,00		0,00

Код в-ва	Наименование вещества	Выброс г/с	Выброс т/г	F	Зима Cm/ПДК	Зима Xm	Зима Um	Лето Cm/ПДК	Лето Xm	Лето Um
0301	Азота диоксид	0,0842000	0,000000	1	0,34	94,01	7,42	0,00	0,00	0,00
0304	Азот (II) оксид	0,0136800	0,000000	1	0,03	94,01	7,42	0,00	0,00	0,00
0328	Углерод (Сажа)	0,0069300	0,000000	1	0,04	94,01	7,42	0,00	0,00	0,00
0330	Сера диоксид	0,1630000	0,000000	1	0,27	94,01	7,42	0,00	0,00	0,00
0337	Углерод оксид	0,3850000	0,000000	1	0,06	94,01	7,42	0,00	0,00	0,00

1419	%	1	1	ППУ 1600/100 Краз Урал 4320	3,4	0,30	1,96	27,66	200,00	1	5504,00 7326,00		0,00

Код в-ва	Наименование вещества	Выброс г/с	Выброс т/г	F	Зима Cm/ПДК	Зима Xm	Зима Um	Лето Cm/ПДК	Лето Xm	Лето Um
0301	Азота диоксид	0,0842000	0,000000	1	0,32	96,90	6,98	0,00	0,00	0,00
0304	Азот (II) оксид	0,0136800	0,000000	1	0,03	96,90	6,98	0,00	0,00	0,00
0328	Углерод (Сажа)	0,0069300	0,000000	1	0,03	96,90	6,98	0,00	0,00	0,00
0330	Сера диоксид	0,1630000	0,000000	1	0,24	96,90	6,98	0,00	0,00	0,00
0337	Углерод оксид	0,3850000	0,000000	1	0,06	96,90	6,98	0,00	0,00	0,00

1420	%	1	1	ППУ 1600/100 Урал 5557-1112-31	3,2	0,30	1,96	27,66	200,00	1	5508,00 7328,00		0,00

Код в-ва	Наименование вещества	Выброс г/с	Выброс т/г	F	Зима Cm/ПДК	Зима Xm	Зима Um	Лето Cm/ПДК	Лето Xm	Лето Um
0301	Азота диоксид	0,0842000	0,000000	1	0,34	94,01	7,42	0,00	0,00	0,00
0304	Азот (II) оксид	0,0136800	0,000000	1	0,03	94,01	7,42	0,00	0,00	0,00
0328	Углерод (Сажа)	0,0069300	0,000000	1	0,04	94,01	7,42	0,00	0,00	0,00
0330	Сера диоксид	0,1630000	0,000000	1	0,27	94,01	7,42	0,00	0,00	0,00
0337	Углерод оксид	0,3850000	0,000000	1	0,06	94,01	7,42	0,00	0,00	0,00

1421	%	1	1	ППУ 1600/100 Урал-5537	3,4	0,43	4,02	27,66	200,00	1	5510,00 7330,00		0,00

Код в-ва	Наименование вещества	Выброс г/с	Выброс т/г	F	Зима Cm/ПДК	Зима Xm	Зима Um	Лето Cm/ПДК	Лето Xm	Лето Um
0301	Азота диоксид	0,0842000	0,000000	1	0,22	116,01	10,00	0,00	0,00	0,00
0304	Азот (II) оксид	0,0136800	0,000000	1	0,02	116,01	10,00	0,00	0,00	0,00
0328	Углерод (Сажа)	0,0069300	0,000000	1	0,02	116,01	10,00	0,00	0,00	0,00
0330	Сера диоксид	0,1630000	0,000000	1	0,17	116,01	10,00	0,00	0,00	0,00
0337	Углерод оксид	0,3850000	0,000000	1	0,04	116,01	10,00	0,00	0,00	0,00

1422	%	1	1	СД-9-202 Краз-65103	3,3	0,14	0,06	4,00	450,00	1	5512,00 7332,00		0,00

Код в-ва	Наименование вещества	Выброс г/с	Выброс т/г	F	Зима Cm/ПДК	Зима Xm	Зима Um	Лето Cm/ПДК	Лето Xm	Лето Um
0301	Азота диоксид	0,4489333	0,000000	1	17,51	25,75	1,29	0,00	0,00	0,00
0304	Азот (II) оксид	0,0729517	0,000000	1	1,42	25,75	1,29	0,00	0,00	0,00
0328	Углерод (Сажа)	0,0400833	0,000000	1	2,08	25,75	1,29	0,00	0,00	0,00
0330	Сера диоксид	0,0801667	0,000000	1	1,25	25,75	1,29	0,00	0,00	0,00
0337	Углерод оксид	0,4563333	0,000000	1	0,71	25,75	1,29	0,00	0,00	0,00
0703	Бенз/а/пирен	0,0000009	0,000000	1	0,72	25,75	1,29	0,00	0,00	0,00
1325	Формальдегид	0,0092500	0,000000	1	1,44	25,75	1,29	0,00	0,00	0,00
2754	Алканы С12-С19 (в пересчете на С)	0,2220000	0,000000	1	1,73	25,75	1,29	0,00	0,00	0,00

1423	%	1	1	Новый источникСД-9-101 Краз-65101	3,3	0,25	0,20	4,00	450,00	1	5514,00 7334,00		0,00

Код в-ва	Наименование вещества	Выброс г/с	Выброс т/г	F	Зима Cm/ПДК	Зима Xm	Зима Um	Лето Cm/ПДК	Лето Xm	Лето Um
0301	Азота диоксид	0,4489333	0,000000	1	8,73	39,36	1,90	0,00	0,00	0,00
0304	Азот (II) оксид	0,0729517	0,000000	1	0,71	39,36	1,90	0,00	0,00	0,00
0328	Углерод (Сажа)	0,0400833	0,000000	1	1,04	39,36	1,90	0,00	0,00	0,00
0330	Сера диоксид	0,0801667	0,000000	1	0,62	39,36	1,90	0,00	0,00	0,00
0337	Углерод оксид	0,4563333	0,000000	1	0,35	39,36	1,90	0,00	0,00	0,00
0703	Бенз/а/пирен	0,0000009	0,000000	1	0,36	39,36	1,90	0,00	0,00	0,00
1325	Формальдегид	0,0092500	0,000000	1	0,72	39,36	1,90	0,00	0,00	0,00
2754	Алканы С12-С19 (в пересчете на С)	0,2220000	0,000000	1	0,86	39,36	1,90	0,00	0,00	0,00

1424	%	1	1	АПРС-40 Краз-65101	2,2	0,10	0,22	27,66	450,00	1	5516,00 7336,00		0,00

Код в-ва	Наименование вещества	Выброс г/с	Выброс т/г	F	Зима Cm/ПДК	Зима Xm	Зима Um	Лето Cm/ПДК	Лето Xm	Лето Um
0301	Азота диоксид	0,4914000	3328,000000	1	9,31	44,78	3,91	0,00	0,00	0,00
0304	Азот (II) оксид	0,0798525	0,000000	1	0,76	44,78	3,91	0,00	0,00	0,00
0328	Углерод (Сажа)	0,0798525	0,000000	1	2,02	44,78	3,91	0,00	0,00	0,00
0330	Сера диоксид	0,0877500	0,000000	1	0,66	44,78	3,91	0,00	0,00	0,00
0337	Углерод оксид	0,4995000	0,000000	1	0,38	44,78	3,91	0,00	0,00	0,00
0703	Бенз/а/пирен	0,0000010	0,000000	1	0,38	44,78	3,91	0,00	0,00	0,00
1325	Формальдегид	0,0101250	0,000000	1	0,77	44,78	3,91	0,00	0,00	0,00
2754	Алканы С12-С19 (в пересчете на С)	0,2430000	0,000000	1	0,92	44,78	3,91	0,00	0,00	0,00

1425	%	1	1	Котел водогрейный КВа-750ЛЖ/Гн (ВВ750)	30	0,30	1,49	21,15	345,00	1	5518,00 7337,00		0,00

Код в-ва	Наименование вещества	Выброс г/с	Выброс т/г	F	Зима Cm/ПДК	Зима Xm	Зима Um	Лето Cm/ПДК	Лето Xm	Лето Um
0301	Азота диоксид	0,0669754	330,000000	1	0,01	294,52	1,63	0,00	0,00	0,00
0304	Азот (II) оксид	0,0108835	0,000000	1	0,00	294,52	1,63	0,00	0,00	0,00
0330	Сера диоксид	0,0001813	0,000000	1	0,00	294,52	1,63	0,00	0,00	0,00
0337	Углерод оксид	0,2233704	0,000000	1	0,00	294,52	1,63	0,00	0,00	0,00

1426	%	1	1	Котел водогрейный КВа-750ЛЖ/Гн (ВВ750) (резерв)	30	0,30	1,49	21,15	345,00	1	5519,00 7338,00		0,00

Код в-ва	Наименование вещества	Выброс г/с	Выброс т/г	F	Зима Cm/ПДК	Зима Xm	Зима Um	Лето Cm/ПДК	Лето Xm	Лето Um
0301	Азота диоксид	0,0670407	330,000000	1	0,01	294,52	1,63	0,00	0,00	0,00
0304	Азот (II) оксид	0,0108941	0,000000	1	0,00	294,52	1,63	0,00	0,00	0,00
0330	Сера диоксид	0,0001815	0,000000	1	0,00	294,52	1,63	0,00	0,00	0,00
0337	Углерод оксид	0,0035883	0,000000	1	0,00	294,52	1,63	0,00	0,00	0,00

1427	%	1	1	Мобильный парогенератор на нефти, на газу	1,7	0,76	24,38	53,45	350,00	1	5520,00 7339,00		0,00

Код в-ва	Наименование вещества	Выброс г/с	Выброс т/г	F	Зима Cm/ПДК	Зима Xm	Зима Um	Лето Cm/ПДК	Лето Xm	Лето Um
0301	Азота диоксид	0,2745869	0,000000	1	0,43	164,65	58,24	0,00	0,00	0,00
0304	Азот (II) оксид	0,0446204	0,000000	1	0,03	164,65	58,24	0,00	0,00	0,00
0328	Углерод (Сажа)	0,0005227	0,000000	1	0,00	164,65	58,24	0,00	0,00	0,00
0330	Сера диоксид	0,1957641	0,000000	1	0,12	164,65	58,24	0,00	0,00	0,00
0337	Углерод оксид	0,8619089	0,000000	1	0,05	164,65	58,24	0,00	0,00	0,00

5501	%	1	1	Дизельная электростанция	2	0,10	0,31	39,12	226,00	1	4450,00 7976,00		0,00

Код в-ва	Наименование вещества	Выброс г/с	Выброс т/г	F	Зима Cm/ПДК	Зима Xm	Зима Um	Лето Cm/ПДК	Лето Xm	Лето Um

0301	Азота диоксид	0,0168180	0,000000	1	0,27	51,03	5,59	0,00	0,00	0,00
0304	Азот (II) оксид	0,0218640	0,000000	1	0,18	51,03	5,59	0,00	0,00	0,00
0328	Углерод (Сажа)	0,0028030	0,000000	1	0,06	51,03	5,59	0,00	0,00	0,00
0330	Сера диоксид	0,0140150	0,000000	1	0,09	51,03	5,59	0,00	0,00	0,00
0337	Углерод оксид	0,0056060	0,000000	1	0,00	51,03	5,59	0,00	0,00	0,00
1301	Проп-2-ен-1-аль	0,0006730	0,000000	1	0,07	51,03	5,59	0,00	0,00	0,00
1325	Формальдегид	0,0006730	0,000000	1	0,04	51,03	5,59	0,00	0,00	0,00
2754	Алканы С12-С19 (в пересчете на С)	0,0067270	0,000000	1	0,02	51,03	5,59	0,00	0,00	0,00

5502	%	1	1	Главный привод БУ XJ-450	2	0,10	0,31	39,13	226,00	1	4450,00 7976,00		0,00

Код в-ва	Наименование вещества	Выброс г/с	Выброс т/г	F	Зима Cm/ПДК	Зима Xm	Зима Um	Лето Cm/ПДК	Лето Xm	Лето Um
0301	Азота диоксид	0,0551450	0,000000	1	0,89	51,03	5,60	0,00	0,00	0,00
0304	Азот (II) оксид	0,0716890	0,000000	1	0,58	51,03	5,60	0,00	0,00	0,00
0328	Углерод (Сажа)	0,0091910	0,000000	1	0,20	51,03	5,60	0,00	0,00	0,00
0330	Сера диоксид	0,0183820	0,000000	1	0,12	51,03	5,60	0,00	0,00	0,00
0337	Углерод оксид	0,0459540	0,000000	1	0,03	51,03	5,60	0,00	0,00	0,00
1301	Проп-2-ен-1-аль	0,0022060	0,000000	1	0,24	51,03	5,60	0,00	0,00	0,00
1325	Формальдегид	0,0022060	0,000000	1	0,14	51,03	5,60	0,00	0,00	0,00
2754	Алканы С12-С19 (в пересчете на С)	0,0220580	0,000000	1	0,07	51,03	5,60	0,00	0,00	0,00

5503	%	1	1	Дизельный генератор	2	0,15	0,33	18,92	90,20	1	4450,00 7976,00		0,00

Код в-ва	Наименование вещества	Выброс г/с	Выброс т/г	F	Зима Cm/ПДК	Зима Xm	Зима Um	Лето Cm/ПДК	Лето Xm	Лето Um
0301	Азота диоксид	0,0210510	0,000000	1	0,47	42,06	1,84	0,00	0,00	0,00
0304	Азот (II) оксид	0,0273670	0,000000	1	0,31	42,06	1,84	0,00	0,00	0,00
0328	Углерод (Сажа)	0,0035090	0,000000	1	0,11	42,06	1,84	0,00	0,00	0,00
0330	Сера диоксид	0,0070170	0,000000	1	0,06	42,06	1,84	0,00	0,00	0,00
0337	Углерод оксид	0,0175430	0,000000	1	0,02	42,06	1,84	0,00	0,00	0,00
1301	Проп-2-ен-1-аль	0,0008420	0,000000	1	0,13	42,06	1,84	0,00	0,00	0,00
1325	Формальдегид	0,0008420	0,000000	1	0,08	42,06	1,84	0,00	0,00	0,00
2754	Алканы С12-С19 (в пересчете на С)	0,0084210	0,000000	1	0,04	42,06	1,84	0,00	0,00	0,00

5504	%	1	1	Дизельный двигатель	2	0,15	0,33	18,92	90,20	1	4450,00 7976,00		0,00

Код в-ва	Наименование вещества	Выброс г/с	Выброс т/г	F	Зима Cm/ПДК	Зима Xm	Зима Um	Лето Cm/ПДК	Лето Xm	Лето Um
0301	Азота диоксид	0,0057160	0,000000	1	0,13	42,06	1,84	0,00	0,00	0,00
0304	Азот (II) оксид	0,0074310	0,000000	1	0,08	42,06	1,84	0,00	0,00	0,00
0328	Углерод (Сажа)	0,0009530	0,000000	1	0,03	42,06	1,84	0,00	0,00	0,00
0330	Сера диоксид	0,0019050	0,000000	1	0,02	42,06	1,84	0,00	0,00	0,00
0337	Углерод оксид	0,0047630	0,000000	1	0,00	42,06	1,84	0,00	0,00	0,00
1301	Проп-2-ен-1-аль	0,0002290	0,000000	1	0,03	42,06	1,84	0,00	0,00	0,00
1325	Формальдегид	0,0002290	0,000000	1	0,02	42,06	1,84	0,00	0,00	0,00
2754	Алканы С12-С19 (в пересчете на С)	0,0022860	0,000000	1	0,01	42,06	1,84	0,00	0,00	0,00

5505	%	1	1	Дизель сварочного агрегата	2	0,10	0,31	39,12	226,00	1	4450,00 7976,00		0,00

Код в-ва	Наименование вещества	Выброс г/с	Выброс т/г	F	Зима Cm/ПДК	Зима Xm	Зима Um	Лето Cm/ПДК	Лето Xm	Лето Um
0301	Азота диоксид	0,0011440	0,000000	1	0,02	51,03	5,59	0,00	0,00	0,00
0304	Азот (II) оксид	0,0014870	0,000000	1	0,01	51,03	5,59	0,00	0,00	0,00
0328	Углерод (Сажа)	0,0001910	0,000000	1	0,00	51,03	5,59	0,00	0,00	0,00
0330	Сера диоксид	0,0003810	0,000000	1	0,00	51,03	5,59	0,00	0,00	0,00
0337	Углерод оксид	0,0009530	0,000000	1	0,00	51,03	5,59	0,00	0,00	0,00
1301	Проп-2-ен-1-аль	0,0000460	0,000000	1	0,00	51,03	5,59	0,00	0,00	0,00

1325	Формальдегид	0,0000460	0,000000	1	0,00	51,03	5,59	0,00	0,00	0,00
2754	Алканы С12-С19 (в пересчете на С)	0,0004580	0,000000	1	0,00	51,03	5,59	0,00	0,00	0,00

5507	%	1	1	Смесительный агрегат СМН-20	2	0,10	0,15	19,20	330,00	1	4450,00 7976,00		0,00

Код в-ва	Наименование вещества	Выброс г/с	Выброс т/г	F	Зима Cm/ПДК	Зима Xm	Зима Um	Лето Cm/ПДК	Лето Xm	Лето Um
0301	Азота диоксид	0,0024600	0,000000	1	0,08	34,17	1,84	0,00	0,00	0,00
0304	Азот (II) оксид	0,0031980	0,000000	1	0,05	34,17	1,84	0,00	0,00	0,00
0328	Углерод (Сажа)	0,0004100	0,000000	1	0,02	34,17	1,84	0,00	0,00	0,00
0330	Сера диоксид	0,0008200	0,000000	1	0,01	34,17	1,84	0,00	0,00	0,00
0337	Углерод оксид	0,0020500	0,000000	1	0,00	34,17	1,84	0,00	0,00	0,00
1301	Проп-2-ен-1-аль	0,0000980	0,000000	1	0,02	34,17	1,84	0,00	0,00	0,00
1325	Формальдегид	0,0000980	0,000000	1	0,01	34,17	1,84	0,00	0,00	0,00
2754	Алканы С12-С19 (в пересчете на С)	0,0009840	0,000000	1	0,01	34,17	1,84	0,00	0,00	0,00

5508	%	1	1	Котельная установка WNS	2	0,10	0,15	19,20	226,00	1	4450,00 7976,00		0,00

Код в-ва	Наименование вещества	Выброс г/с	Выброс т/г	F	Зима Cm/ПДК	Зима Xm	Зима Um	Лето Cm/ПДК	Лето Xm	Лето Um
0301	Азота диоксид	0,0170930	0,000000	1	0,58	31,76	1,60	0,00	0,00	0,00
0304	Азот (II) оксид	0,0222100	0,000000	1	0,38	31,76	1,60	0,00	0,00	0,00
0328	Углерод (Сажа)	0,0028490	0,000000	1	0,13	31,76	1,60	0,00	0,00	0,00
0330	Сера диоксид	0,0056980	0,000000	1	0,08	31,76	1,60	0,00	0,00	0,00
0337	Углерод оксид	0,0142440	0,000000	1	0,02	31,76	1,60	0,00	0,00	0,00
1301	Проп-2-ен-1-аль	0,0006840	0,000000	1	0,15	31,76	1,60	0,00	0,00	0,00
1325	Формальдегид	0,0006840	0,000000	1	0,09	31,76	1,60	0,00	0,00	0,00
2754	Алканы С12-С19 (в пересчете на С)	0,0068370	0,000000	1	0,05	31,76	1,60	0,00	0,00	0,00

6204	%	1	3	Скважина нефтяная КМ-1	2	0,00			0,00	1	5315,00 6954,00	5321,00 6954,00	4,00

Код в-ва	Наименование вещества	Выброс г/с	Выброс т/г	F	Зима Cm/ПДК	Зима Xm	Зима Um	Лето Cm/ПДК	Лето Xm	Лето Um
0333	Дигидросульфид	0,0000040	0,000000	1	0,02	11,40	0,50	0,00	0,00	0,00
0415	Смесь предельных углеводородов С1Н4-С5Н12	0,0051785	0,000000	1	0,00	11,40	0,50	0,00	0,00	0,00
0416	Смесь предельных углеводородов С6Н14-С10Н22	0,0055576	0,000000	1	0,00	11,40	0,50	0,00	0,00	0,00
1716	Одорант СПМ	0,0000002	0,000000	1	0,00	11,40	0,50	0,00	0,00	0,00
2754	Алканы С12-С19 (в пересчете на С)	0,0037881	0,000000	1	0,14	11,40	0,50	0,00	0,00	0,00

6205	%	1	3	Емкость для нефти V=20 м3	2	0,00			0,00	1	6565,00 5842,00	6570,00 5842,00	2,00

Код в-ва	Наименование вещества	Выброс г/с	Выброс т/г	F	Зима Cm/ПДК	Зима Xm	Зима Um	Лето Cm/ПДК	Лето Xm	Лето Um
0333	Дигидросульфид	0,0000009	0,000000	1	0,00	11,40	0,50	0,00	0,00	0,00
0415	Смесь предельных углеводородов С1Н4-С5Н12	0,0008100	0,000000	1	0,00	11,40	0,50	0,00	0,00	0,00
0416	Смесь предельных углеводородов С6Н14-С10Н22	0,0001208	0,000000	1	0,00	11,40	0,50	0,00	0,00	0,00
2754	Алканы С12-С19 (в пересчете на С)	0,0244167	0,000000	1	0,87	11,40	0,50	0,00	0,00	0,00

6206	%	1	3	Буферный резервуар 500 м3	3	0,00			0,00	1	3169,00 9225,00	3184,00 9225,00	35,00

Код в-ва	Наименование вещества	Выброс г/с	Выброс т/г	F	Зима Cm/ПДК	Зима Xm	Зима Um	Лето Cm/ПДК	Лето Xm	Лето Um
0333	Дигидросульфид	0,0000121	0,000000	1	0,02	17,10	0,50	0,00	0,00	0,00
0415	Смесь предельных углеводородов С1Н4-С5Н12	0,0112979	0,000000	1	0,00	17,10	0,50	0,00	0,00	0,00
0416	Смесь предельных углеводородов С6Н14-С10Н22	0,0075020	0,000000	1	0,00	17,10	0,50	0,00	0,00	0,00
2754	Алканы С12-С19 (в пересчете на С)	0,1516267	0,000000	1	2,10	17,10	0,50	0,00	0,00	0,00

6223	%	1	3	Резервуар нефти 100 м3 - 6 ед.	5	0,00			0,00	1	5632,00 6687,00	5647,00 6687,00	25,00

Код в-ва	Наименование вещества	Выброс г/с	Выброс т/г	F	Зима Cm/ПДК	Зима Xm	Зима Um	Лето Cm/ПДК	Лето Xm	Лето Um

0333	Дигидросульфид	0,0000054	0,000000	1	0,00	28,50	0,50	0,00	0,00	0,00			
0415	Смесь предельных углеводородов C1H4-C5H12	0,0050303	0,000000	1	0,00	28,50	0,50	0,00	0,00	0,00			
0416	Смесь предельных углеводородов C6H14-C10H22	0,0007502	0,000000	1	0,00	28,50	0,50	0,00	0,00	0,00			
2754	Алканы C12-C19 (в пересчете на C)	0,1516267	0,000000	1	0,64	28,50	0,50	0,00	0,00	0,00			
6224	%	1	3	Дренажная емкость 60 м3	2	0,00			0,00	1	5735,00	5737,00	2,00
											6677,00	6677,00	
Код в-ва	Наименование вещества	Выброс г/с	Выброс т/г	F	Зима Cm/ПДК	Зима Xm	Зима Um	Лето Cm/ПДК	Лето Xm	Лето Um			
0333	Дигидросульфид	0,0000009	0,000000	1	0,00	11,40	0,50	0,00	0,00	0,00			
0415	Смесь предельных углеводородов C1H4-C5H12	0,0008014	0,000000	1	0,00	11,40	0,50	0,00	0,00	0,00			
0416	Смесь предельных углеводородов C6H14-C10H22	0,0001195	0,000000	1	0,00	11,40	0,50	0,00	0,00	0,00			
2754	Алканы C12-C19 (в пересчете на C)	0,0241577	0,000000	1	0,86	11,40	0,50	0,00	0,00	0,00			
6225	%	1	3	Газораспределительный пункт	2	0,00			0,00	1	5702,00	5714,00	5,00
											6637,00	6637,00	
Код в-ва	Наименование вещества	Выброс г/с	Выброс т/г	F	Зима Cm/ПДК	Зима Xm	Зима Um	Лето Cm/ПДК	Лето Xm	Лето Um			
0415	Смесь предельных углеводородов C1H4-C5H12	0,0153063	0,000000	1	0,00	11,40	0,50	0,00	0,00	0,00			
0416	Смесь предельных углеводородов C6H14-C10H22	0,0000378	0,000000	1	0,00	11,40	0,50	0,00	0,00	0,00			
6227	%	1	3	Насос дизельного топлива	2	0,00			0,00	1	5734,00	5736,00	2,00
											6662,00	6662,00	
Код в-ва	Наименование вещества	Выброс г/с	Выброс т/г	F	Зима Cm/ПДК	Зима Xm	Зима Um	Лето Cm/ПДК	Лето Xm	Лето Um			
0415	Смесь предельных углеводородов C1H4-C5H12	0,0000148	0,000000	1	0,00	11,40	0,50	0,00	0,00	0,00			
2754	Алканы C12-C19 (в пересчете на C)	0,0052695	0,000000	1	0,19	11,40	0,50	0,00	0,00	0,00			
6228	%	1	3	Резервуар диз топлива 20 м3 - 3 ед.	2	0,00			0,00	1	5719,00	5731,00	3,00
											6662,00	6662,00	
Код в-ва	Наименование вещества	Выброс г/с	Выброс т/г	F	Зима Cm/ПДК	Зима Xm	Зима Um	Лето Cm/ПДК	Лето Xm	Лето Um			
0333	Дигидросульфид	0,0000012	0,000000	1	0,01	11,40	0,50	0,00	0,00	0,00			
2754	Алканы C12-C19 (в пересчете на C)	0,0004166	0,000000	1	0,01	11,40	0,50	0,00	0,00	0,00			
6229	%	1	3	Дренажная емкость V= 50 м3 - 2 ед	2	0,00			0,00	1	5734,00	5735,00	1,00
											6693,00	6693,00	
Код в-ва	Наименование вещества	Выброс г/с	Выброс т/г	F	Зима Cm/ПДК	Зима Xm	Зима Um	Лето Cm/ПДК	Лето Xm	Лето Um			
2735	Масло минеральное нефтяное	0,0096517	0,000000	1	6,89	11,40	0,50	0,00	0,00	0,00			
6230	%	1	3	Насос НБ-125 - 3 ед№ Насос ZEN-80 -3 ед.	2	0,00			0,00	1	3330,00	3338,00	5,00
											9131,00	9131,00	
Код в-ва	Наименование вещества	Выброс г/с	Выброс т/г	F	Зима Cm/ПДК	Зима Xm	Зима Um	Лето Cm/ПДК	Лето Xm	Лето Um			
0333	Дигидросульфид	0,0000020	0,000000	1	0,01	11,40	0,50	0,00	0,00	0,00			
0415	Смесь предельных углеводородов C1H4-C5H12	0,0017304	0,000000	1	0,00	11,40	0,50	0,00	0,00	0,00			
0416	Смесь предельных углеводородов C6H14-C10H22	0,0002581	0,000000	1	0,00	11,40	0,50	0,00	0,00	0,00			
2754	Алканы C12-C19 (в пересчете на C)	0,0521592	0,000000	1	1,86	11,40	0,50	0,00	0,00	0,00			
6232	%	1	3	Дренажная емкость 30 м3	2	0,00			0,00	1	3389,00	3391,00	4,00
											9086,00	9086,00	
Код в-ва	Наименование вещества	Выброс г/с	Выброс т/г	F	Зима Cm/ПДК	Зима Xm	Зима Um	Лето Cm/ПДК	Лето Xm	Лето Um			
0301	Азота диоксид	0,0020270	0,000000	1	0,36	11,40	0,50	0,00	0,00	0,00			
0304	Азот (II) оксид	0,0003294	0,000000	1	0,03	11,40	0,50	0,00	0,00	0,00			
0330	Сера диоксид	0,0000391	0,000000	1	0,00	11,40	0,50	0,00	0,00	0,00			
0337	Углерод оксид	0,0063400	0,000000	1	0,05	11,40	0,50	0,00	0,00	0,00			
0415	Смесь предельных углеводородов C1H4-C5H12	0,0004603	0,000000	1	0,00	11,40	0,50	0,00	0,00	0,00			
0416	Смесь предельных углеводородов C6H14-C10H22	0,0000686	0,000000	1	0,00	11,40	0,50	0,00	0,00	0,00			
2754	Алканы C12-C19 (в пересчете на C)	0,0138750	0,000000	1	0,50	11,40	0,50	0,00	0,00	0,00			

6233	%	1	3	Внутрипроизводственные дороги	2	0,00			0,00	1	5901,00 6484,00	5902,00 6484,00	10,00

Код в-ва	Наименование вещества	Выброс г/с	Выброс т/г	F	Зима Cm/ПДК	Зима Xm	Зима Um	Лето Cm/ПДК	Лето Xm	Лето Um
2908	Пыль неорганическая: 70-20% SiO2	0,0841806	0,000000	1	10,02	11,40	0,50	0,00	0,00	0,00

6244	%	1	3	Площадка дренажных емкостей АГЗУ-1	2	0,00			0,00	1	7271,00 6810,00	7272,00 6816,00	6,00

Код в-ва	Наименование вещества	Выброс г/с	Выброс т/г	F	Зима Cm/ПДК	Зима Xm	Зима Um	Лето Cm/ПДК	Лето Xm	Лето Um
0333	Дигидросульфид	0,0000003	0,000000	1	0,00	11,40	0,50	0,00	0,00	0,00
0415	Смесь предельных углеводородов C1H4-C5H12	0,0002859	0,000000	1	0,00	11,40	0,50	0,00	0,00	0,00
0416	Смесь предельных углеводородов C6H14-C10H22	0,0000426	0,000000	1	0,00	11,40	0,50	0,00	0,00	0,00
2754	Алканы C12-C19 (в пересчете на C)	0,0086186	0,000000	1	0,31	11,40	0,50	0,00	0,00	0,00

6245	%	1	3	Замерная установка "Спутник" АГЗУ-1	2	0,00			0,00	1	7271,00 6810,00	7274,00 6810,00	3,00

Код в-ва	Наименование вещества	Выброс г/с	Выброс т/г	F	Зима Cm/ПДК	Зима Xm	Зима Um	Лето Cm/ПДК	Лето Xm	Лето Um
0333	Дигидросульфид	0,0000009	0,000000	1	0,00	11,40	0,50	0,00	0,00	0,00
0415	Смесь предельных углеводородов C1H4-C5H12	0,0111620	0,000000	1	0,00	11,40	0,50	0,00	0,00	0,00
0416	Смесь предельных углеводородов C6H14-C10H22	0,0204045	0,000000	1	0,01	11,40	0,50	0,00	0,00	0,00
2754	Алканы C12-C19 (в пересчете на C)	0,0241818	0,000000	1	0,86	11,40	0,50	0,00	0,00	0,00

6246	%	1	3	Площадка деэмульгатора АГЗУ-1	2	0,00			0,00	1	7276,00 6816,00	7278,00 6816,00	2,00

Код в-ва	Наименование вещества	Выброс г/с	Выброс т/г	F	Зима Cm/ПДК	Зима Xm	Зима Um	Лето Cm/ПДК	Лето Xm	Лето Um
0333	Дигидросульфид	0,0000009	0,000000	1	0,00	11,40	0,50	0,00	0,00	0,00
0415	Смесь предельных углеводородов C1H4-C5H12	0,0008345	0,000000	1	0,00	11,40	0,50	0,00	0,00	0,00
0416	Смесь предельных углеводородов C6H14-C10H22	0,0001244	0,000000	1	0,00	11,40	0,50	0,00	0,00	0,00
1078	Этан-1,2-диол (1,2-Дигидроксиэтан; гликоль; этилен дигидрат;	0,0236117	0,000000	1	0,84	11,40	0,50	0,00	0,00	0,00
2754	Алканы C12-C19 (в пересчете на C)	0,0251528	0,000000	1	0,90	11,40	0,50	0,00	0,00	0,00

6248	%	1	3	Площадка дренажных емкостей АГЗУ-2	2	0,00			0,00	1	6635,00 5611,00	6636,00 5611,00	6,00

Код в-ва	Наименование вещества	Выброс г/с	Выброс т/г	F	Зима Cm/ПДК	Зима Xm	Зима Um	Лето Cm/ПДК	Лето Xm	Лето Um
0333	Дигидросульфид	0,0000003	0,000000	1	0,00	11,40	0,50	0,00	0,00	0,00
0415	Смесь предельных углеводородов C1H4-C5H12	0,0002716	0,000000	1	0,00	11,40	0,50	0,00	0,00	0,00
0416	Смесь предельных углеводородов C6H14-C10H22	0,0001244	0,000000	1	0,00	11,40	0,50	0,00	0,00	0,00
1078	Этан-1,2-диол (1,2-Дигидроксиэтан; гликоль; этилен дигидрат;	0,0236117	0,000000	1	0,84	11,40	0,50	0,00	0,00	0,00
2754	Алканы C12-C19 (в пересчете на C)	0,0251528	0,000000	1	0,90	11,40	0,50	0,00	0,00	0,00

6249	%	1	3	Замерная установка "Спутник" АГЗУ-2	2	0,00			0,00	1	6537,00 5612,00	6540,00 5612,00	3,00

Код в-ва	Наименование вещества	Выброс г/с	Выброс т/г	F	Зима Cm/ПДК	Зима Xm	Зима Um	Лето Cm/ПДК	Лето Xm	Лето Um
0333	Дигидросульфид	0,0000009	0,000000	1	0,00	11,40	0,50	0,00	0,00	0,00
0415	Смесь предельных углеводородов C1H4-C5H12	0,0111620	0,000000	1	0,00	11,40	0,50	0,00	0,00	0,00
0416	Смесь предельных углеводородов C6H14-C10H22	0,0204045	0,000000	1	0,01	11,40	0,50	0,00	0,00	0,00
2754	Алканы C12-C19 (в пересчете на C)	0,0241818	0,000000	1	0,86	11,40	0,50	0,00	0,00	0,00

6252	%	1	3	Площадка дренажных емкостей АГЗУ-3	2	0,00			0,00	1	5519,00 6745,00	5520,00 6745,00	6,00

Код в-ва	Наименование вещества	Выброс г/с	Выброс т/г	F	Зима Cm/ПДК	Зима Xm	Зима Um	Лето Cm/ПДК	Лето Xm	Лето Um
0333	Дигидросульфид	0,0000003	0,000000	1	0,00	11,40	0,50	0,00	0,00	0,00

0415	Смесь предельных углеводородов С1Н4-С5Н12	0,0002716	0,000000	1	0,00	11,40	0,50	0,00	0,00	0,00
0416	Смесь предельных углеводородов С6Н14-С10Н22	0,0000405	0,000000	1	0,00	11,40	0,50	0,00	0,00	0,00
2754	Алканы С12-С19 (в пересчете на С)	0,0081877	0,000000	1	0,29	11,40	0,50	0,00	0,00	0,00

6253	%	1	3	Замерная установка "Спутник" АГЗУ-3	2	0,00			0,00	1	5520,00 6748,00	5523,00 6748,00	3,00

Код в-ва	Наименование вещества	Выброс г/с	Выброс т/г	F	Зима См/ПДК	Зима Хm	Зима Um	Лето См/ПДК	Лето Хm	Лето Um
0333	Дигидросульфид	0,0000009	0,000000	1	0,00	11,40	0,50	0,00	0,00	0,00
0415	Смесь предельных углеводородов С1Н4-С5Н12	0,0111620	0,000000	1	0,00	11,40	0,50	0,00	0,00	0,00
0416	Смесь предельных углеводородов С6Н14-С10Н22	0,0204045	0,000000	1	0,01	11,40	0,50	0,00	0,00	0,00
2754	Алканы С12-С19 (в пересчете на С)	0,0241818	0,000000	1	0,86	11,40	0,50	0,00	0,00	0,00

6256	%	1	3	Площадка дренажных емкосетей АГЗУ-4	2	0,00			0,00	1	7082,00 5686,00	7083,00 5686,00	6,00

Код в-ва	Наименование вещества	Выброс г/с	Выброс т/г	F	Зима См/ПДК	Зима Хm	Зима Um	Лето См/ПДК	Лето Хm	Лето Um
0333	Дигидросульфид	0,0000009	0,000000	1	0,00	11,40	0,50	0,00	0,00	0,00
0415	Смесь предельных углеводородов С1Н4-С5Н12	0,0002716	0,000000	1	0,00	11,40	0,50	0,00	0,00	0,00
0416	Смесь предельных углеводородов С6Н14-С10Н22	0,0000405	0,000000	1	0,00	11,40	0,50	0,00	0,00	0,00
2754	Алканы С12-С19 (в пересчете на С)	0,0081877	0,000000	1	0,29	11,40	0,50	0,00	0,00	0,00

6257	%	1	3	Замерная установка "Спутник" АГЗУ-4	2	0,00			0,00	1	7085,00 5688,00	7088,00 5688,00	3,00

Код в-ва	Наименование вещества	Выброс г/с	Выброс т/г	F	Зима См/ПДК	Зима Хm	Зима Um	Лето См/ПДК	Лето Хm	Лето Um
0333	Дигидросульфид	0,0000009	0,000000	1	0,00	11,40	0,50	0,00	0,00	0,00
0415	Смесь предельных углеводородов С1Н4-С5Н12	0,0111620	0,000000	1	0,00	11,40	0,50	0,00	0,00	0,00
0416	Смесь предельных углеводородов С6Н14-С10Н22	0,0204045	0,000000	1	0,01	11,40	0,50	0,00	0,00	0,00
2754	Алканы С12-С19 (в пересчете на С)	0,0241818	0,000000	1	0,86	11,40	0,50	0,00	0,00	0,00

6260	%	1	3	Площадка дренажных емкостей АГЗУ-5	2	0,00			0,00	1	6070,00 6579,00	6071,00 6579,00	6,00

Код в-ва	Наименование вещества	Выброс г/с	Выброс т/г	F	Зима См/ПДК	Зима Хm	Зима Um	Лето См/ПДК	Лето Хm	Лето Um
0333	Дигидросульфид	0,0000003	0,000000	1	0,00	11,40	0,50	0,00	0,00	0,00
0415	Смесь предельных углеводородов С1Н4-С5Н12	0,0002716	0,000000	1	0,00	11,40	0,50	0,00	0,00	0,00
0416	Смесь предельных углеводородов С6Н14-С10Н22	0,0000405	0,000000	1	0,00	11,40	0,50	0,00	0,00	0,00
2754	Алканы С12-С19 (в пересчете на С)	0,0081877	0,000000	1	0,29	11,40	0,50	0,00	0,00	0,00

6261	%	1	3	Замерная установка "Спутник" АГЗУ-5	2	0,00			0,00	1	6075,00 6579,00	6078,00 6579,00	3,00

Код в-ва	Наименование вещества	Выброс г/с	Выброс т/г	F	Зима См/ПДК	Зима Хm	Зима Um	Лето См/ПДК	Лето Хm	Лето Um
0333	Дигидросульфид	0,0000009	0,000000	1	0,00	11,40	0,50	0,00	0,00	0,00
0415	Смесь предельных углеводородов С1Н4-С5Н12	0,0111620	0,000000	1	0,00	11,40	0,50	0,00	0,00	0,00
0416	Смесь предельных углеводородов С6Н14-С10Н22	0,0204045	0,000000	1	0,01	11,40	0,50	0,00	0,00	0,00
2754	Алканы С12-С19 (в пересчете на С)	0,0241818	0,000000	1	0,86	11,40	0,50	0,00	0,00	0,00

6264	%	1	3	Площадка дренажных емкостей АГЗУ-6	2	0,00			0,00	1	6681,00 5255,00	6682,00 5255,00	6,00

Код в-ва	Наименование вещества	Выброс г/с	Выброс т/г	F	Зима См/ПДК	Зима Хm	Зима Um	Лето См/ПДК	Лето Хm	Лето Um
0333	Дигидросульфид	0,0000003	0,000000	1	0,00	11,40	0,50	0,00	0,00	0,00
0415	Смесь предельных углеводородов С1Н4-С5Н12	0,0002716	0,000000	1	0,00	11,40	0,50	0,00	0,00	0,00
0416	Смесь предельных углеводородов С6Н14-С10Н22	0,0000405	0,000000	1	0,00	11,40	0,50	0,00	0,00	0,00
2754	Алканы С12-С19 (в пересчете на С)	0,0081877	0,000000	1	0,29	11,40	0,50	0,00	0,00	0,00

6265	%	1	3	Замерная установка "Спутник" АГЗУ-6	2	0,00			0,00	1	6680,00 5258,00	6683,00 5258,00	3,00

Код в-ва	Наименование вещества	Выброс г/с	Выброс т/г	F	Зима См/ПДК	Зима Хm	Зима Um	Лето См/ПДК	Лето Хm	Лето Um

0333	Дигидросульфид	0,0000009	0,000000	1	0,00	11,40	0,50	0,00	0,00	0,00
0415	Смесь предельных углеводородов С1Н4-С5Н12	0,0111620	0,000000	1	0,00	11,40	0,50	0,00	0,00	0,00
0416	Смесь предельных углеводородов С6Н14-С10Н22	0,0204045	0,000000	1	0,01	11,40	0,50	0,00	0,00	0,00
2754	Алканы С12-С19 (в пересчете на С)	0,0241818	0,000000	1	0,86	11,40	0,50	0,00	0,00	0,00

6266	%	1	3	Площадка деэмульгатора АГЗУ-6	2	0,00			0,00	1	6682,00 5255,00	6684,00 5255,00	3,00

Код в-ва	Наименование вещества	Выброс г/с	Выброс т/г	F	Зима См/ПДК	Зима Хm	Зима Um	Лето См/ПДК	Лето Хm	Лето Um
0333	Дигидросульфид	0,0000003	0,000000	1	0,00	11,40	0,50	0,00	0,00	0,00
0415	Смесь предельных углеводородов С1Н4-С5Н12	0,0002716	0,000000	1	0,00	11,40	0,50	0,00	0,00	0,00
0416	Смесь предельных углеводородов С6Н14-С10Н22	0,0000405	0,000000	1	0,00	11,40	0,50	0,00	0,00	0,00
2754	Алканы С12-С19 (в пересчете на С)	0,0081877	0,000000	1	0,29	11,40	0,50	0,00	0,00	0,00

6268	%	1	3	Площадка дренажных емкостей АГЗУ-7	2	0,00			0,00	1	7494,00 5628,00	7495,00 5628,00	6,00

Код в-ва	Наименование вещества	Выброс г/с	Выброс т/г	F	Зима См/ПДК	Зима Хm	Зима Um	Лето См/ПДК	Лето Хm	Лето Um
0333	Дигидросульфид	0,0000003	0,000000	1	0,00	11,40	0,50	0,00	0,00	0,00
0415	Смесь предельных углеводородов С1Н4-С5Н12	0,0002716	0,000000	1	0,00	11,40	0,50	0,00	0,00	0,00
0416	Смесь предельных углеводородов С6Н14-С10Н22	0,0000405	0,000000	1	0,00	11,40	0,50	0,00	0,00	0,00
2754	Алканы С12-С19 (в пересчете на С)	0,0081877	0,000000	1	0,29	11,40	0,50	0,00	0,00	0,00

6269	%	1	3	Замерная установка "Спутник" АГЗУ-7	2	0,00			0,00	1	7496,00 5630,00	7499,00 5630,00	3,00

Код в-ва	Наименование вещества	Выброс г/с	Выброс т/г	F	Зима См/ПДК	Зима Хm	Зима Um	Лето См/ПДК	Лето Хm	Лето Um
0333	Дигидросульфид	0,0000009	0,000000	1	0,00	11,40	0,50	0,00	0,00	0,00
0415	Смесь предельных углеводородов С1Н4-С5Н12	0,0111620	0,000000	1	0,00	11,40	0,50	0,00	0,00	0,00
0416	Смесь предельных углеводородов С6Н14-С10Н22	0,0204045	0,000000	1	0,01	11,40	0,50	0,00	0,00	0,00
2754	Алканы С12-С19 (в пересчете на С)	0,0241818	0,000000	1	0,86	11,40	0,50	0,00	0,00	0,00

6272	%	1	3	Площадка дренажных емкостей АГЗУ-8	2	0,00			0,00	1	7460,00 4379,00	7461,00 4379,00	6,00

Код в-ва	Наименование вещества	Выброс г/с	Выброс т/г	F	Зима См/ПДК	Зима Хm	Зима Um	Лето См/ПДК	Лето Хm	Лето Um
0333	Дигидросульфид	0,0000003	0,000000	1	0,00	11,40	0,50	0,00	0,00	0,00
0415	Смесь предельных углеводородов С1Н4-С5Н12	0,0002716	0,000000	1	0,00	11,40	0,50	0,00	0,00	0,00
0416	Смесь предельных углеводородов С6Н14-С10Н22	0,0000405	0,000000	1	0,00	11,40	0,50	0,00	0,00	0,00
2754	Алканы С12-С19 (в пересчете на С)	0,0081877	0,000000	1	0,29	11,40	0,50	0,00	0,00	0,00

6273	%	1	3	Замерная установка "Спутник" АГЗУ-8	2	0,00			0,00	1	7462,00 4360,00	7465,00 4360,00	3,00

Код в-ва	Наименование вещества	Выброс г/с	Выброс т/г	F	Зима См/ПДК	Зима Хm	Зима Um	Лето См/ПДК	Лето Хm	Лето Um
0333	Дигидросульфид	0,0000009	0,000000	1	0,00	11,40	0,50	0,00	0,00	0,00
0415	Смесь предельных углеводородов С1Н4-С5Н12	0,0111620	0,000000	1	0,00	11,40	0,50	0,00	0,00	0,00
0416	Смесь предельных углеводородов С6Н14-С10Н22	0,0204045	0,000000	1	0,01	11,40	0,50	0,00	0,00	0,00
2754	Алканы С12-С19 (в пересчете на С)	0,0241818	0,000000	1	0,86	11,40	0,50	0,00	0,00	0,00

6276	%	1	3	Площадка дренажных емкостей АГЗУ-9	2	0,00			0,00	1	4503,00 7519,00	4504,00 7519,00	6,00

Код в-ва	Наименование вещества	Выброс г/с	Выброс т/г	F	Зима См/ПДК	Зима Хm	Зима Um	Лето См/ПДК	Лето Хm	Лето Um
0333	Дигидросульфид	0,0000003	0,000000	1	0,00	11,40	0,50	0,00	0,00	0,00
0415	Смесь предельных углеводородов С1Н4-С5Н12	0,0002716	0,000000	1	0,00	11,40	0,50	0,00	0,00	0,00
0416	Смесь предельных углеводородов С6Н14-С10Н22	0,0000405	0,000000	1	0,00	11,40	0,50	0,00	0,00	0,00
2754	Алканы С12-С19 (в пересчете на С)	0,0081877	0,000000	1	0,29	11,40	0,50	0,00	0,00	0,00

6277	%	1	3	Замерная установка "Спутник" АГЗУ-9	2	0,00			0,00	1	4500,00 7509,00	4501,00 7509,00	1,00

Код в-ва	Наименование вещества	Выброс г/с	Выброс т/г	F	Зима Cm/ПДК	Зима Xm	Зима Um	Лето Cm/ПДК	Лето Xm	Лето Um
0333	Дигидросульфид	0,0000009	0,000000	1	0,00	11,40	0,50	0,00	0,00	0,00
0415	Смесь предельных углеводородов C1H4-C5H12	0,0111620	0,000000	1	0,00	11,40	0,50	0,00	0,00	0,00
0416	Смесь предельных углеводородов C6H14-C10H22	0,0204045	0,000000	1	0,01	11,40	0,50	0,00	0,00	0,00
2754	Алканы C12-C19 (в пересчете на C)	0,0241818	0,000000	1	0,86	11,40	0,50	0,00	0,00	0,00

6280	%	1	3	Площадка дренажных емкостей АГЗУ-10	2	0,00			0,00	1	1995,00 8462,00	1996,00 8462,00	6,00

Код в-ва	Наименование вещества	Выброс г/с	Выброс т/г	F	Зима Cm/ПДК	Зима Xm	Зима Um	Лето Cm/ПДК	Лето Xm	Лето Um
0333	Дигидросульфид	0,0000003	0,000000	1	0,00	11,40	0,50	0,00	0,00	0,00
0415	Смесь предельных углеводородов C1H4-C5H12	0,0002716	0,000000	1	0,00	11,40	0,50	0,00	0,00	0,00
0416	Смесь предельных углеводородов C6H14-C10H22	0,0000405	0,000000	1	0,00	11,40	0,50	0,00	0,00	0,00
2754	Алканы C12-C19 (в пересчете на C)	0,0081877	0,000000	1	0,29	11,40	0,50	0,00	0,00	0,00

6281	%	1	3	Замерная установка "Спутник" АГЗУ-10	2	0,00			0,00	1	1994,00 8460,00	1995,00 8460,00	1,00

Код в-ва	Наименование вещества	Выброс г/с	Выброс т/г	F	Зима Cm/ПДК	Зима Xm	Зима Um	Лето Cm/ПДК	Лето Xm	Лето Um
0333	Дигидросульфид	0,0000009	0,000000	1	0,00	11,40	0,50	0,00	0,00	0,00
0415	Смесь предельных углеводородов C1H4-C5H12	0,0111620	0,000000	1	0,00	11,40	0,50	0,00	0,00	0,00
0416	Смесь предельных углеводородов C6H14-C10H22	0,0204045	0,000000	1	0,01	11,40	0,50	0,00	0,00	0,00
2754	Алканы C12-C19 (в пересчете на C)	0,0241818	0,000000	1	0,86	11,40	0,50	0,00	0,00	0,00

6284	%	1	3	Площадка дренажных емкостей АГЗУ-11	2	0,00			0,00	1	1654,00 9898,00	1655,00 9898,00	6,00

Код в-ва	Наименование вещества	Выброс г/с	Выброс т/г	F	Зима Cm/ПДК	Зима Xm	Зима Um	Лето Cm/ПДК	Лето Xm	Лето Um
0333	Дигидросульфид	0,0000003	0,000000	1	0,00	11,40	0,50	0,00	0,00	0,00
0415	Смесь предельных углеводородов C1H4-C5H12	0,0002716	0,000000	1	0,00	11,40	0,50	0,00	0,00	0,00
0416	Смесь предельных углеводородов C6H14-C10H22	0,0000405	0,000000	1	0,00	11,40	0,50	0,00	0,00	0,00
2754	Алканы C12-C19 (в пересчете на C)	0,0081877	0,000000	1	0,29	11,40	0,50	0,00	0,00	0,00

6285	%	1	3	Замерная установка "Спутник" АГЗУ-11	2	0,00			0,00	1	1652,00 9893,00	1653,00 9893,00	1,00

Код в-ва	Наименование вещества	Выброс г/с	Выброс т/г	F	Зима Cm/ПДК	Зима Xm	Зима Um	Лето Cm/ПДК	Лето Xm	Лето Um
0333	Дигидросульфид	0,0000009	0,000000	1	0,00	11,40	0,50	0,00	0,00	0,00
0415	Смесь предельных углеводородов C1H4-C5H12	0,0111620	0,000000	1	0,00	11,40	0,50	0,00	0,00	0,00
0416	Смесь предельных углеводородов C6H14-C10H22	0,0204045	0,000000	1	0,01	11,40	0,50	0,00	0,00	0,00
2754	Алканы C12-C19 (в пересчете на C)	0,0241818	0,000000	1	0,86	11,40	0,50	0,00	0,00	0,00

6288	%	1	3	Площадка дренажных емкостей АГЗУ-12	2	0,00			0,00	1	1263,00 9073,00	1364,00 9073,00	6,00

Код в-ва	Наименование вещества	Выброс г/с	Выброс т/г	F	Зима Cm/ПДК	Зима Xm	Зима Um	Лето Cm/ПДК	Лето Xm	Лето Um
0333	Дигидросульфид	0,0000003	0,000000	1	0,00	11,40	0,50	0,00	0,00	0,00
0415	Смесь предельных углеводородов C1H4-C5H12	0,0002716	0,000000	1	0,00	11,40	0,50	0,00	0,00	0,00
0416	Смесь предельных углеводородов C6H14-C10H22	0,0000405	0,000000	1	0,00	11,40	0,50	0,00	0,00	0,00
2754	Алканы C12-C19 (в пересчете на C)	0,0081877	0,000000	1	0,29	11,40	0,50	0,00	0,00	0,00

6289	%	1	3	Замерная установка "Спутник" АГЗУ-12	2	0,00			0,00	1	1270,00 9070,00	1271,00 9070,00	1,00

Код в-ва	Наименование вещества	Выброс г/с	Выброс т/г	F	Зима Cm/ПДК	Зима Xm	Зима Um	Лето Cm/ПДК	Лето Xm	Лето Um
0333	Дигидросульфид	0,0000009	0,000000	1	0,00	11,40	0,50	0,00	0,00	0,00
0415	Смесь предельных углеводородов C1H4-C5H12	0,0111620	0,000000	1	0,00	11,40	0,50	0,00	0,00	0,00
0416	Смесь предельных углеводородов C6H14-C10H22	0,0204045	0,000000	1	0,01	11,40	0,50	0,00	0,00	0,00
2754	Алканы C12-C19 (в пересчете на C)	0,0241818	0,000000	1	0,86	11,40	0,50	0,00	0,00	0,00

6292	%	1	3	Площадка дренажных емкостей АГЗУ-13	2	0,00			0,00	1	1390,00 8662,00	1391,00 8662,00	6,00

Код в-ва	Наименование вещества	Выброс г/с	Выброс т/г	F	Зима Cm/ПДК	Зима Xm	Зима Um	Лето Cm/ПДК	Лето Xm	Лето Um
0333	Дигидросульфид	0,0000003	0,000000	1	0,00	11,40	0,50	0,00	0,00	0,00
0415	Смесь предельных углеводородов C1H4-C5H12	0,0002716	0,000000	1	0,00	11,40	0,50	0,00	0,00	0,00
0416	Смесь предельных углеводородов C6H14-C10H22	0,0000405	0,000000	1	0,00	11,40	0,50	0,00	0,00	0,00
2754	Алканы C12-C19 (в пересчете на C)	0,0081877	0,000000	1	0,29	11,40	0,50	0,00	0,00	0,00

6293	%	1	3	Замерная установка "Спутник" АГЗУ-13	2	0,00			0,00	1	1395,00 8665,00	1396,00 8665,00	1,00

Код в-ва	Наименование вещества	Выброс г/с	Выброс т/г	F	Зима Cm/ПДК	Зима Xm	Зима Um	Лето Cm/ПДК	Лето Xm	Лето Um
0333	Дигидросульфид	0,0000009	0,000000	1	0,00	11,40	0,50	0,00	0,00	0,00
0415	Смесь предельных углеводородов C1H4-C5H12	0,0111620	0,000000	1	0,00	11,40	0,50	0,00	0,00	0,00
0416	Смесь предельных углеводородов C6H14-C10H22	0,0204045	0,000000	1	0,01	11,40	0,50	0,00	0,00	0,00
2754	Алканы C12-C19 (в пересчете на C)	0,0241818	0,000000	1	0,86	11,40	0,50	0,00	0,00	0,00

6296	%	1	3	Площадка дренажных емкостей АГЗУ-14	2	0,00			0,00	1	1867,00 8895,00	1868,00 8895,00	6,00

Код в-ва	Наименование вещества	Выброс г/с	Выброс т/г	F	Зима Cm/ПДК	Зима Xm	Зима Um	Лето Cm/ПДК	Лето Xm	Лето Um
0333	Дигидросульфид	0,0000003	0,000000	1	0,00	11,40	0,50	0,00	0,00	0,00
0415	Смесь предельных углеводородов C1H4-C5H12	0,0002716	0,000000	1	0,00	11,40	0,50	0,00	0,00	0,00
0416	Смесь предельных углеводородов C6H14-C10H22	0,0000405	0,000000	1	0,00	11,40	0,50	0,00	0,00	0,00
2754	Алканы C12-C19 (в пересчете на C)	0,0081877	0,000000	1	0,29	11,40	0,50	0,00	0,00	0,00

6297	%	1	3	Замерная установка "Спутник" АГЗУ-14	2	0,00			0,00	1	1868,00 8896,00	1869,00 8896,00	1,00

Код в-ва	Наименование вещества	Выброс г/с	Выброс т/г	F	Зима Cm/ПДК	Зима Xm	Зима Um	Лето Cm/ПДК	Лето Xm	Лето Um
0333	Дигидросульфид	0,0000009	0,000000	1	0,00	11,40	0,50	0,00	0,00	0,00
0415	Смесь предельных углеводородов C1H4-C5H12	0,0111620	0,000000	1	0,00	11,40	0,50	0,00	0,00	0,00
0416	Смесь предельных углеводородов C6H14-C10H22	0,0204045	0,000000	1	0,01	11,40	0,50	0,00	0,00	0,00
2754	Алканы C12-C19 (в пересчете на C)	0,0241818	0,000000	1	0,86	11,40	0,50	0,00	0,00	0,00

6300	%	1	3	Площадка дренажных емкостей АГЗУ-15	2	0,00			0,00	1	1564,00 9057,00	1565,00 9055,00	6,00

Код в-ва	Наименование вещества	Выброс г/с	Выброс т/г	F	Зима Cm/ПДК	Зима Xm	Зима Um	Лето Cm/ПДК	Лето Xm	Лето Um
0333	Дигидросульфид	0,0000003	0,000000	1	0,00	11,40	0,50	0,00	0,00	0,00
0415	Смесь предельных углеводородов C1H4-C5H12	0,0002716	0,000000	1	0,00	11,40	0,50	0,00	0,00	0,00
0416	Смесь предельных углеводородов C6H14-C10H22	0,0000405	0,000000	1	0,00	11,40	0,50	0,00	0,00	0,00
2754	Алканы C12-C19 (в пересчете на C)	0,0081877	0,000000	1	0,29	11,40	0,50	0,00	0,00	0,00

6301	%	1	3	Замерная установка "Спутник" АГЗУ-15	2	0,00			0,00	1	1567,00 9058,00	1568,00 9058,00	1,00

Код в-ва	Наименование вещества	Выброс г/с	Выброс т/г	F	Зима Cm/ПДК	Зима Xm	Зима Um	Лето Cm/ПДК	Лето Xm	Лето Um
0333	Дигидросульфид	0,0000009	0,000000	1	0,00	11,40	0,50	0,00	0,00	0,00
0415	Смесь предельных углеводородов C1H4-C5H12	0,0111620	0,000000	1	0,00	11,40	0,50	0,00	0,00	0,00
0416	Смесь предельных углеводородов C6H14-C10H22	0,0204045	0,000000	1	0,01	11,40	0,50	0,00	0,00	0,00
2754	Алканы C12-C19 (в пересчете на C)	0,0241818	0,000000	1	0,86	11,40	0,50	0,00	0,00	0,00

6345	%	1	3	Карьер ПГС	2	0,00			0,00	1	2525,00 7693,00	2545,00 7693,00	20,00

Код в-ва	Наименование вещества	Выброс г/с	Выброс т/г	F	Зима Cm/ПДК	Зима Xm	Зима Um	Лето Cm/ПДК	Лето Xm	Лето Um
2908	Пыль неорганическая: 70-20% SiO2	0,8480000	0,000000	1	100,96	11,40	0,50	0,00	0,00	0,00

6346	%	1	3	Площадка дренажных емкостей АГЗУ-16	2	0,00			0,00	1	5668,00 7875,00	5669,00 7875,00	6,00

Код в-ва	Наименование вещества	Выброс г/с	Выброс т/г	F	Зима Cm/ПДК	Зима Xm	Зима Um	Лето Cm/ПДК	Лето Xm	Лето Um
0333	Дигидросульфид	0,0000003	0,000000	1	0,00	11,40	0,50	0,00	0,00	0,00
0415	Смесь предельных углеводородов C1H4-C5H12	0,0002716	0,000000	1	0,00	11,40	0,50	0,00	0,00	0,00
0416	Смесь предельных углеводородов C6H14-C10H22	0,0000405	0,000000	1	0,00	11,40	0,50	0,00	0,00	0,00
2754	Алканы C12-C19 (в пересчете на C)	0,0081877	0,000000	1	0,29	11,40	0,50	0,00	0,00	0,00

6347	%	1	3	Замерная установка "Спутник" АГЗУ-16	2	0,00			0,00	1	5668,00 7863,00	5669,00 7863,00	1,00

Код в-ва	Наименование вещества	Выброс г/с	Выброс т/г	F	Зима Cm/ПДК	Зима Xm	Зима Um	Лето Cm/ПДК	Лето Xm	Лето Um
0333	Дигидросульфид	0,0000009	0,000000	1	0,00	11,40	0,50	0,00	0,00	0,00
0415	Смесь предельных углеводородов C1H4-C5H12	0,0111620	0,000000	1	0,00	11,40	0,50	0,00	0,00	0,00
0416	Смесь предельных углеводородов C6H14-C10H22	0,0204045	0,000000	1	0,01	11,40	0,50	0,00	0,00	0,00
2754	Алканы C12-C19 (в пересчете на C)	0,0241818	0,000000	1	0,86	11,40	0,50	0,00	0,00	0,00

6350	%	1	3	Площадка дренажныых емкостей АГЗУ-17	2	0,00			0,00	1	5908,00 6094,00	5909,00 6094,00	6,00

Код в-ва	Наименование вещества	Выброс г/с	Выброс т/г	F	Зима Cm/ПДК	Зима Xm	Зима Um	Лето Cm/ПДК	Лето Xm	Лето Um
0333	Дигидросульфид	0,0000003	0,000000	1	0,00	11,40	0,50	0,00	0,00	0,00
0415	Смесь предельных углеводородов C1H4-C5H12	0,0002716	0,000000	1	0,00	11,40	0,50	0,00	0,00	0,00
0416	Смесь предельных углеводородов C6H14-C10H22	0,0000405	0,000000	1	0,00	11,40	0,50	0,00	0,00	0,00
2754	Алканы C12-C19 (в пересчете на C)	0,0081877	0,000000	1	0,29	11,40	0,50	0,00	0,00	0,00

6351	%	1	3	Замерная установка "Спутник" АГЗУ-17	2	0,00			0,00	1	5909,00 6095,00	5910,00 6095,00	1,00

Код в-ва	Наименование вещества	Выброс г/с	Выброс т/г	F	Зима Cm/ПДК	Зима Xm	Зима Um	Лето Cm/ПДК	Лето Xm	Лето Um
0333	Дигидросульфид	0,0000008	0,000000	1	0,00	11,40	0,50	0,00	0,00	0,00
0415	Смесь предельных углеводородов C1H4-C5H12	0,0106039	0,000000	1	0,00	11,40	0,50	0,00	0,00	0,00
0416	Смесь предельных углеводородов C6H14-C10H22	0,0193842	0,000000	1	0,01	11,40	0,50	0,00	0,00	0,00
2754	Алканы C12-C19 (в пересчете на C)	0,0229727	0,000000	1	0,82	11,40	0,50	0,00	0,00	0,00

6356	%	1	3	РВС-2 ед. (590 м3 - 1 ед., 600 м3 - 1 ед.)	2	0,00			0,00	1	5754,00 6463,00	5779,00 6463,00	15,00

Код в-ва	Наименование вещества	Выброс г/с	Выброс т/г	F	Зима Cm/ПДК	Зима Xm	Зима Um	Лето Cm/ПДК	Лето Xm	Лето Um
0333	Дигидросульфид	0,0000113	0,000000	1	0,05	11,40	0,50	0,00	0,00	0,00
0415	Смесь предельных углеводородов C1H4-C5H12	0,0105709	0,000000	1	0,00	11,40	0,50	0,00	0,00	0,00
0416	Смесь предельных углеводородов C6H14-C10H22	0,0015765	0,000000	1	0,00	11,40	0,50	0,00	0,00	0,00
2754	Алканы C12-C19 (в пересчете на C)	0,3186385	0,000000	1	11,38	11,40	0,50	0,00	0,00	0,00

6367	%	1	3	Площадка дренажных емкостей АГЗУ-18	2	0,00			0,00	1	6660,00 7025,00	6661,00 7025,00	6,00

Код в-ва	Наименование вещества	Выброс г/с	Выброс т/г	F	Зима Cm/ПДК	Зима Xm	Зима Um	Лето Cm/ПДК	Лето Xm	Лето Um
0333	Дигидросульфид	0,0000003	0,000000	1	0,00	11,40	0,50	0,00	0,00	0,00
0415	Смесь предельных углеводородов C1H4-C5H12	0,0002716	0,000000	1	0,00	11,40	0,50	0,00	0,00	0,00
0416	Смесь предельных углеводородов C6H14-C10H22	0,0000405	0,000000	1	0,00	11,40	0,50	0,00	0,00	0,00
2754	Алканы C12-C19 (в пересчете на C)	0,0081877	0,000000	1	0,29	11,40	0,50	0,00	0,00	0,00

6368	%	1	3	Замерная установка "Спутник" АГЗУ-18	2	0,00			0,00	1	6665,00 7024,00	6666,00 7024,00	1,00

Код в-ва	Наименование вещества	Выброс г/с	Выброс т/г	F	Зима Cm/ПДК	Зима Xm	Зима Um	Лето Cm/ПДК	Лето Xm	Лето Um
0333	Дигидросульфид	0,0000009	0,000000	1	0,00	11,40	0,50	0,00	0,00	0,00
0415	Смесь предельных углеводородов C1H4-C5H12	0,0111620	0,000000	1	0,00	11,40	0,50	0,00	0,00	0,00
0416	Смесь предельных углеводородов C6H14-C10H22	0,0204045	0,000000	1	0,01	11,40	0,50	0,00	0,00	0,00
2754	Алканы C12-C19 (в пересчете на C)	0,0241818	0,000000	1	0,86	11,40	0,50	0,00	0,00	0,00

6371	%	1	3	Дренажная емкость 50 м3	2	0,00			0,00	1	3327,00 9079,00	3329,00 9079,00	6,00

Код в-ва	Наименование вещества	Выброс г/с	Выброс т/г	F	Зима Cm/ПДК	Зима Xm	Зима Um	Лето Cm/ПДК	Лето Xm	Лето Um
0333	Дигидросульфид	0,0000007	0,000000	1	0,00	11,40	0,50	0,00	0,00	0,00
0415	Смесь предельных углеводородов C1H4-C5H12	0,0006927	0,000000	1	0,00	11,40	0,50	0,00	0,00	0,00
0416	Смесь предельных углеводородов C6H14-C10H22	0,0001033	0,000000	1	0,00	11,40	0,50	0,00	0,00	0,00
2754	Алканы C12-C19 (в пересчете на C)	0,0208791	0,000000	1	0,75	11,40	0,50	0,00	0,00	0,00

6372	%	1	3	Дренажная емкость 50 м3	2	0,00			0,00	1	3341,00 9074,00	3343,00 9074,00	6,00

Код в-ва	Наименование вещества	Выброс г/с	Выброс т/г	F	Зима Cm/ПДК	Зима Xm	Зима Um	Лето Cm/ПДК	Лето Xm	Лето Um
0333	Дигидросульфид	0,0000007	0,000000	1	0,00	11,40	0,50	0,00	0,00	0,00
0415	Смесь предельных углеводородов C1H4-C5H12	0,0006927	0,000000	1	0,00	11,40	0,50	0,00	0,00	0,00
0416	Смесь предельных углеводородов C6H14-C10H22	0,0001033	0,000000	1	0,00	11,40	0,50	0,00	0,00	0,00
2754	Алканы C12-C19 (в пересчете на C)	0,0208791	0,000000	1	0,75	11,40	0,50	0,00	0,00	0,00

6373	%	1	3	Емкость для нефти V=20 м3	2	0,00			0,00	1	5429,00 6677,00	5434,00 6677,00	2,00

Код в-ва	Наименование вещества	Выброс г/с	Выброс т/г	F	Зима Cm/ПДК	Зима Xm	Зима Um	Лето Cm/ПДК	Лето Xm	Лето Um
0333	Дигидросульфид	0,0000009	0,000000	1	0,00	11,40	0,50	0,00	0,00	0,00
0415	Смесь предельных углеводородов C1H4-C5H12	0,0008100	0,000000	1	0,00	11,40	0,50	0,00	0,00	0,00
0416	Смесь предельных углеводородов C6H14-C10H22	0,0001208	0,000000	1	0,00	11,40	0,50	0,00	0,00	0,00
2754	Алканы C12-C19 (в пересчете на C)	0,0244167	0,000000	1	0,87	11,40	0,50	0,00	0,00	0,00

6374	%	1	3	Передвижной сварочный аппарат	2	0,00			0,00	1	5526,00 6883,00	5527,00 6883,00	1,00

Код в-ва	Наименование вещества	Выброс г/с	Выброс т/г	F	Зима Cm/ПДК	Зима Xm	Зима Um	Лето Cm/ПДК	Лето Xm	Лето Um
0123	диЖелезо триоксид (железа оксид) (в пересчете на железо)	0,0005651	0,000000	1	0,05	11,40	0,50	0,00	0,00	0,00
0143	Марганец и его соединения (в пересчете на марганец (IV) оксид)	0,0000628	0,000000	1	0,22	11,40	0,50	0,00	0,00	0,00
0301	Азота диоксид	0,0056597	0,000000	1	1,01	11,40	0,50	0,00	0,00	0,00
0328	Углерод (Сажа)	0,0002306	0,000000	1	0,05	11,40	0,50	0,00	0,00	0,00
0330	Сера диоксид	0,0004192	0,000000	1	0,03	11,40	0,50	0,00	0,00	0,00
0337	Углерод оксид	0,0880394	0,000000	1	0,63	11,40	0,50	0,00	0,00	0,00
0342	Фториды газообразные	0,0000023	0,000000	1	0,00	11,40	0,50	0,00	0,00	0,00
0703	Бенз/а/пирен	2,0000000 E-08	0,000000	1	0,07	11,40	0,50	0,00	0,00	0,00
1325	Формальдегид	0,0002515	0,000000	1	0,18	11,40	0,50	0,00	0,00	0,00
2754	Алканы C12-C19 (в пересчете на C)	0,0096424	0,000000	1	0,34	11,40	0,50	0,00	0,00	0,00

6375	%	1	3	Инвертор сварочный АРС180	2	0,00			0,00	1	5664,00 6735,00	5665,00 6735,00	1,00

Код в-ва	Наименование вещества	Выброс г/с	Выброс т/г	F	Зима Cm/ПДК	Зима Xm	Зима Um	Лето Cm/ПДК	Лето Xm	Лето Um
0123	диЖелезо триоксид (железа оксид) (в пересчете на железо)	0,0079438	0,000000	1	0,71	11,40	0,50	0,00	0,00	0,00
0143	Марганец и его соединения (в пересчете на марганец (IV) оксид)	0,0011510	0,000000	1	4,11	11,40	0,50	0,00	0,00	0,00
0301	Азота диоксид	0,0003942	0,000000	1	0,07	11,40	0,50	0,00	0,00	0,00
0328	Углерод (Сажа)	0,0034949	0,000000	1	0,83	11,40	0,50	0,00	0,00	0,00
0330	Сера диоксид	0,0004073	0,000000	1	0,03	11,40	0,50	0,00	0,00	0,00
0337	Углерод оксид	0,0034949	0,000000	1	0,02	11,40	0,50	0,00	0,00	0,00
0342	Фториды газообразные	0,0004073	0,000000	1	0,73	11,40	0,50	0,00	0,00	0,00
0344	Фториды плохо растворимые	0,0008672	0,000000	1	0,15	11,40	0,50	0,00	0,00	0,00
2908	Пыль неорганическая: 70-20% SiO2	0,0003679	0,000000	1	0,04	11,40	0,50	0,00	0,00	0,00

6376	%	1	3	Площадка узла учета расхода газа, блока дозирования реагентов	2	0,00			0,00	1	5803,00 5417,00	5833,00 5417,00	38,00

Код в-ва	Наименование вещества	Выброс г/с	Выброс т/г	F	Зима Cm/ПДК	Зима Xm	Зима Um	Лето Cm/ПДК	Лето Xm	Лето Um
0415	Смесь предельных углеводородов C1H4-C5H12	0,0867823	0,000000	1	0,02	11,40	0,50	0,00	0,00	0,00
0416	Смесь предельных углеводородов C6H14-C10H22	0,0002146	0,000000	1	0,00	11,40	0,50	0,00	0,00	0,00
1078	Этан-1,2-диол (1,2-Дигидроксиэтан; гликоль; этилен дигидрат;	0,0236117	0,000000	1	0,84	11,40	0,50	0,00	0,00	0,00

6377	%	1	3	Площадка дренажных емкостей АГЗУ-1А	2	0,00			0,00	1	5465,00 6730,00	5466,00 6730,00	6,00

Код в-ва	Наименование вещества	Выброс г/с	Выброс т/г	F	Зима Cm/ПДК	Зима Xm	Зима Um	Лето Cm/ПДК	Лето Xm	Лето Um
0333	Дигидросульфид	0,0000003	0,000000	1	0,00	11,40	0,50	0,00	0,00	0,00
0415	Смесь предельных углеводородов C1H4-C5H12	0,0002716	0,000000	1	0,00	11,40	0,50	0,00	0,00	0,00
0416	Смесь предельных углеводородов C6H14-C10H22	0,0000405	0,000000	1	0,00	11,40	0,50	0,00	0,00	0,00
2754	Алканы C12-C19 (в пересчете на C)	0,0081877	0,000000	1	0,29	11,40	0,50	0,00	0,00	0,00

6378	%	1	3	Замерная установка "Спутник" АГЗУ-1А	2	0,00			0,00	1	5466,00 6738,00	5467,00 6738,00	1,00

Код в-ва	Наименование вещества	Выброс г/с	Выброс т/г	F	Зима Cm/ПДК	Зима Xm	Зима Um	Лето Cm/ПДК	Лето Xm	Лето Um
0333	Дигидросульфид	0,0000008	0,000000	1	0,00	11,40	0,50	0,00	0,00	0,00
0415	Смесь предельных углеводородов C1H4-C5H12	0,0106039	0,000000	1	0,00	11,40	0,50	0,00	0,00	0,00
0416	Смесь предельных углеводородов C6H14-C10H22	0,0193842	0,000000	1	0,01	11,40	0,50	0,00	0,00	0,00
2754	Алканы C12-C19 (в пересчете на C)	0,0229727	0,000000	1	0,82	11,40	0,50	0,00	0,00	0,00

6381	%	1	3	Лакокрасочные работы	2	0,00			0,00	1	5375,00 6832,00	5376,00 6832,00	1,00

Код в-ва	Наименование вещества	Выброс г/с	Выброс т/г	F	Зима Cm/ПДК	Зима Xm	Зима Um	Лето Cm/ПДК	Лето Xm	Лето Um
0616	Диметилбензол (смесь изомеров о-, м-, п-)	0,1424926	0,000000	1	25,45	11,40	0,50	0,00	0,00	0,00
0621	Метилбензол	0,1929515	0,000000	1	11,49	11,40	0,50	0,00	0,00	0,00
1042	Бутан-1-ол	0,0724722	0,000000	1	25,88	11,40	0,50	0,00	0,00	0,00
1061	Этанол	0,0755486	0,000000	1	0,54	11,40	0,50	0,00	0,00	0,00
1119	2-Этоксиэтанол	0,0283333	0,000000	1	1,45	11,40	0,50	0,00	0,00	0,00
1210	Бутилацетат	0,1490626	0,000000	1	53,24	11,40	0,50	0,00	0,00	0,00
1240	Этилацетат	0,0258681	0,000000	1	9,24	11,40	0,50	0,00	0,00	0,00
1401	Пропан-2-он	0,0259028	0,000000	1	2,64	11,40	0,50	0,00	0,00	0,00
2752	Уайт-спирит	0,0716361	0,000000	1	2,56	11,40	0,50	0,00	0,00	0,00

6382	%	1	3	Сварочный аппарат при АДД-4001	2	0,00			0,00	1	7359,00 4370,00	7358,00 4370,00	1,00

Код в-ва	Наименование вещества	Выброс г/с	Выброс т/г	F	Зима Cm/ПДК	Зима Xm	Зима Um	Лето Cm/ПДК	Лето Xm	Лето Um
0123	диЖелезо триоксид (железа оксид) (в пересчете на железо)	0,0001833	0,000000	1	0,02	11,40	0,50	0,00	0,00	0,00
0143	Марганец и его соединения (в пересчете на марганец (IV) оксид)	0,0000204	0,000000	1	0,07	11,40	0,50	0,00	0,00	0,00
0342	Фториды газообразные	0,0000074	0,000000	1	0,01	11,40	0,50	0,00	0,00	0,00

6383	%	1	3	Сварочный аппарат при АДД-4001	2	0,00			0,00	1	5919,00 6045,00	5920,00 6045,00	1,00

Код в-ва	Наименование вещества	Выброс г/с	Выброс т/г	F	Зима Cm/ПДК	Зима Xm	Зима Um	Лето Cm/ПДК	Лето Xm	Лето Um
0123	диЖелезо триоксид (железа оксид) (в пересчете на железо)	0,0001833	0,000000	1	0,02	11,40	0,50	0,00	0,00	0,00
0143	Марганец и его соединения (в пересчете на марганец (IV) оксид)	0,0000204	0,000000	1	0,07	11,40	0,50	0,00	0,00	0,00
0342	Фториды газообразные	0,0000074	0,000000	1	0,01	11,40	0,50	0,00	0,00	0,00

6384	%	1	3	Площадка дренажных емкостей АГЗУ-2А	2	0,00			0,00	1	5962,00 7640,00	5963,00 7640,00	6,00

Код в-ва	Наименование вещества	Выброс г/с	Выброс т/г	F	Зима Cm/ПДК	Зима Xm	Зима Um	Лето Cm/ПДК	Лето Xm	Лето Um
0333	Дигидросульфид	0,0000003	0,000000	1	0,00	11,40	0,50	0,00	0,00	0,00
0415	Смесь предельных углеводородов С1Н4-С5Н12	0,0002716	0,000000	1	0,00	11,40	0,50	0,00	0,00	0,00
0416	Смесь предельных углеводородов С6Н14-С10Н22	0,0000405	0,000000	1	0,00	11,40	0,50	0,00	0,00	0,00
2754	Алканы С12-С19 (в пересчете на С)	0,0081877	0,000000	1	0,29	11,40	0,50	0,00	0,00	0,00

6385	%	1	3	Замерная установка "Спутник" АГЗУ-2А	2	0,00			0,00	1	5966,00 7639,00	5965,00 7639,00	1,00

Код в-ва	Наименование вещества	Выброс г/с	Выброс т/г	F	Зима Cm/ПДК	Зима Xm	Зима Um	Лето Cm/ПДК	Лето Xm	Лето Um
0333	Дигидросульфид	0,0000008	0,000000	1	0,00	11,40	0,50	0,00	0,00	0,00
0415	Смесь предельных углеводородов С1Н4-С5Н12	0,0106039	0,000000	1	0,00	11,40	0,50	0,00	0,00	0,00
0416	Смесь предельных углеводородов С6Н14-С10Н22	0,0193842	0,000000	1	0,01	11,40	0,50	0,00	0,00	0,00
2754	Алканы С12-С19 (в пересчете на С)	0,0229727	0,000000	1	0,82	11,40	0,50	0,00	0,00	0,00

6392	%	1	3	Площадка дренажных емкостей АГЗУ-19	2	0,00			0,00	1	6922,00 6243,00	6923,00 6243,00	6,00

Код в-ва	Наименование вещества	Выброс г/с	Выброс т/г	F	Зима Cm/ПДК	Зима Xm	Зима Um	Лето Cm/ПДК	Лето Xm	Лето Um
0333	Дигидросульфид	0,0000003	0,000000	1	0,00	11,40	0,50	0,00	0,00	0,00
0415	Смесь предельных углеводородов С1Н4-С5Н12	0,0002716	0,000000	1	0,00	11,40	0,50	0,00	0,00	0,00
0416	Смесь предельных углеводородов С6Н14-С10Н22	0,0000405	0,000000	1	0,00	11,40	0,50	0,00	0,00	0,00
2754	Алканы С12-С19 (в пересчете на С)	0,0081877	0,000000	1	0,29	11,40	0,50	0,00	0,00	0,00

6393	%	1	3	Замерная установка "Спутник" АГЗУ-19	2	0,00			0,00	1	6922,00 6235,00	6923,00 6235,00	6,00

Код в-ва	Наименование вещества	Выброс г/с	Выброс т/г	F	Зима Cm/ПДК	Зима Xm	Зима Um	Лето Cm/ПДК	Лето Xm	Лето Um
0333	Дигидросульфид	0,0000008	0,000000	1	0,00	11,40	0,50	0,00	0,00	0,00
0415	Смесь предельных углеводородов С1Н4-С5Н12	0,0106039	0,000000	1	0,00	11,40	0,50	0,00	0,00	0,00
0416	Смесь предельных углеводородов С6Н14-С10Н22	0,0193842	0,000000	1	0,01	11,40	0,50	0,00	0,00	0,00
2754	Алканы С12-С19 (в пересчете на С)	0,0229727	0,000000	1	0,82	11,40	0,50	0,00	0,00	0,00

6394	%	1	3	Площадка деэмульгатора АГЗУ-19	2	0,00			0,00	1	6930,00 6242,00	6931,00 6242,00	6,00

Код в-ва	Наименование вещества	Выброс г/с	Выброс т/г	F	Зима Cm/ПДК	Зима Xm	Зима Um	Лето Cm/ПДК	Лето Xm	Лето Um
0333	Дигидросульфид	0,0000009	0,000000	1	0,00	11,40	0,50	0,00	0,00	0,00
0415	Смесь предельных углеводородов С1Н4-С5Н12	0,0008345	0,000000	1	0,00	11,40	0,50	0,00	0,00	0,00
0416	Смесь предельных углеводородов С6Н14-С10Н22	0,0001244	0,000000	1	0,00	11,40	0,50	0,00	0,00	0,00
1078	Этан-1,2-диол (1,2-Дигидроксиэтан; гликоль; этилен дигидрат;	0,0236117	0,000000	1	0,84	11,40	0,50	0,00	0,00	0,00
2754	Алканы С12-С19 (в пересчете на С)	0,0251528	0,000000	1	0,90	11,40	0,50	0,00	0,00	0,00

6395	%	1	3	Замерная установка "Спутник" АГЗУ-19	2	0,00			0,00	1	6919,00 6244,00	6920,00 6244,00	6,00

Код в-ва	Наименование вещества	Выброс г/с	Выброс т/г	F	Зима Cm/ПДК	Зима Xm	Зима Um	Лето Cm/ПДК	Лето Xm	Лето Um
0333	Дигидросульфид	0,0000008	0,000000	1	0,00	11,40	0,50	0,00	0,00	0,00
0415	Смесь предельных углеводородов С1Н4-С5Н12	0,0106039	0,000000	1	0,00	11,40	0,50	0,00	0,00	0,00
0416	Смесь предельных углеводородов С6Н14-С10Н22	0,0193842	0,000000	1	0,01	11,40	0,50	0,00	0,00	0,00
2754	Алканы С12-С19 (в пересчете на С)	0,0229727	0,000000	1	0,82	11,40	0,50	0,00	0,00	0,00

6396	%	1	3	Площадка компрессорной природного газа, блако дозирования реаген	2	0,00			0,00	1	4453,00 6008,00	4459,00 6008,00	2,00

Код в-ва	Наименование вещества	Выброс г/с	Выброс т/г	F	Зима Cm/ПДК	Зима Xm	Зима Um	Лето Cm/ПДК	Лето Xm	Лето Um
0415	Смесь предельных углеводородов С1Н4-С5Н12	0,0000000	0,000000	1	0,00	11,40	0,50	0,00	0,00	0,00

0416	Смесь предельных углеводородов C6H14-C10H22	0,0000000	0,000000	1	0,00	11,40	0,50	0,00	0,00	0,00
1078	Этан-1,2-диол (1,2-Дигидроксиэтан; гликоль; этилен дигидрат;	0,0236117	0,000000	1	0,84	11,40	0,50	0,00	0,00	0,00

6399	%	1	3	Лубрикаторы марки "35 МРа	2	0,00			0,00	1	5399,00 7220,00	5393,00 7220,00	2,00

Код в-ва	Наименование вещества	Выброс г/с	Выброс т/г	F	Зима См/ПДК	Зима Хm	Зима Um	Лето См/ПДК	Лето Хm	Лето Um
0333	Дигидросульфид	0,0000006	0,000000	1	0,00	11,40	0,50	0,00	0,00	0,00
0410	Метан	0,0000190	0,000000	1	0,00	11,40	0,50	0,00	0,00	0,00
2754	Алканы С12-С19 (в пересчете на С)	0,0000240	0,000000	1	0,00	11,40	0,50	0,00	0,00	0,00

6400	%	1	3	Резервуар ГСМ 25 м3	2	0,00			0,00	1	5400,00 7221,00	5406,00 7221,00	2,00

Код в-ва	Наименование вещества	Выброс г/с	Выброс т/г	F	Зима См/ПДК	Зима Хm	Зима Um	Лето См/ПДК	Лето Хm	Лето Um
0333	Дигидросульфид	0,0000098	0,000000	1	0,04	11,40	0,50	0,00	0,00	0,00
2754	Алканы С12-С19 (в пересчете на С)	0,0034800	0,000000	1	0,12	11,40	0,50	0,00	0,00	0,00

6401	%	1	3	Резервуар ГСМ 25 м3	2	0,00			0,00	1	5401,00 7222,00	5407,00 7222,00	2,00

Код в-ва	Наименование вещества	Выброс г/с	Выброс т/г	F	Зима См/ПДК	Зима Хm	Зима Um	Лето См/ПДК	Лето Хm	Лето Um
0333	Дигидросульфид	0,0000098	0,000000	1	0,04	11,40	0,50	0,00	0,00	0,00
2754	Алканы С12-С19 (в пересчете на С)	0,0034800	0,000000	1	0,12	11,40	0,50	0,00	0,00	0,00

6402	%	1	3	Резервуар ГСМ 25 м3	2	0,00			0,00	1	5402,00 7223,00	5408,00 7223,00	2,00

Код в-ва	Наименование вещества	Выброс г/с	Выброс т/г	F	Зима См/ПДК	Зима Хm	Зима Um	Лето См/ПДК	Лето Хm	Лето Um
0333	Дигидросульфид	0,0000098	0,000000	1	0,04	11,40	0,50	0,00	0,00	0,00
2754	Алканы С12-С19 (в пересчете на С)	0,0034800	0,000000	1	0,12	11,40	0,50	0,00	0,00	0,00

6403	%	3	3	Резервуар ГСМ 25 м3	2	0,00			0,00	1	5403,00 7224,00	5404,00 7224,00	1,00

Код в-ва	Наименование вещества	Выброс г/с	Выброс т/г	F	Зима См/ПДК	Зима Хm	Зима Um	Лето См/ПДК	Лето Хm	Лето Um
0333	Дигидросульфид	0,0000098	0,000000	1	0,04	11,40	0,50	0,00	0,00	0,00
2754	Алканы С12-С19 (в пересчете на С)	0,0034800	0,000000	1	0,12	11,40	0,50	0,00	0,00	0,00

6404	%	1	3	Емкость для шлама	2	0,00			0,00	1	5404,00 7225,00	5405,00 7225,00	1,00

Код в-ва	Наименование вещества	Выброс г/с	Выброс т/г	F	Зима См/ПДК	Зима Хm	Зима Um	Лето См/ПДК	Лето Хm	Лето Um
2754	Алканы С12-С19 (в пересчете на С)	0,1069400	0,000000	1	3,82	11,40	0,50	0,00	0,00	0,00

6405	%	1	3	Емкость для шлама	2	0,00			0,00	1	5405,00 7226,00	5406,00 7226,00	1,00

Код в-ва	Наименование вещества	Выброс г/с	Выброс т/г	F	Зима См/ПДК	Зима Хm	Зима Um	Лето См/ПДК	Лето Хm	Лето Um
2754	Алканы С12-С19 (в пересчете на С)	0,1069400	0,000000	1	3,82	11,40	0,50	0,00	0,00	0,00

6406	%	1	3	Емкость для шлама	2	0,00			0,00	1	5406,00 7227,00	5407,00 7227,00	1,00

Код в-ва	Наименование вещества	Выброс г/с	Выброс т/г	F	Зима См/ПДК	Зима Хm	Зима Um	Лето См/ПДК	Лето Хm	Лето Um
2754	Алканы С12-С19 (в пересчете на С)	0,1069400	0,000000	1	3,82	11,40	0,50	0,00	0,00	0,00

6407	%	1	3	Емкость для шлама	2	0,00			0,00	1	5407,00 7228,00	5408,00 7228,00	1,00

Код в-ва	Наименование вещества	Выброс г/с	Выброс т/г	F	Зима См/ПДК	Зима Хm	Зима Um	Лето См/ПДК	Лето Хm	Лето Um
2754	Алканы С12-С19 (в пересчете на С)	0,1069400	0,000000	1	3,82	11,40	0,50	0,00	0,00	0,00

6408	%	1	3	Сварочный пост	2	0,00			0,00	1	5408,00 7230,00	5409,00 7230,00	1,00

Код в-ва	Наименование вещества	Выброс г/с	Выброс т/г	F	Зима Cm/ПДК	Зима Xm	Зима Um	Лето Cm/ПДК	Лето Xm	Лето Um
0123	диЖелезо триоксид (железа оксид) (в пересчете на железо)	0,0624000	0,000000	1	5,57	11,40	0,50	0,00	0,00	0,00
0143	Марганец и его соединения (в пересчете на марганец (IV) оксид)	0,0053700	0,000000	1	19,18	11,40	0,50	0,00	0,00	0,00
0301	Азота диоксид	0,0086700	0,000000	1	1,55	11,40	0,50	0,00	0,00	0,00
0304	Азот (II) оксид	0,0014080	0,000000	1	0,13	11,40	0,50	0,00	0,00	0,00
0337	Углерод оксид	0,0776000	0,000000	1	0,55	11,40	0,50	0,00	0,00	0,00
0342	Фториды газообразные	0,0043750	0,000000	1	7,81	11,40	0,50	0,00	0,00	0,00
0344	Фториды плохо растворимые	0,0192500	0,000000	1	3,44	11,40	0,50	0,00	0,00	0,00
2908	Пыль неорганическая: 70-20% SiO2	0,0081700	0,000000	1	0,97	11,40	0,50	0,00	0,00	0,00

6409	%	1	3	Сварочный пост	2	0,00			0,00	1	5409,00 7231,00	5410,00 7231,00	1,00

Код в-ва	Наименование вещества	Выброс г/с	Выброс т/г	F	Зима Cm/ПДК	Зима Xm	Зима Um	Лето Cm/ПДК	Лето Xm	Лето Um
0123	диЖелезо триоксид (железа оксид) (в пересчете на железо)	0,0624000	0,000000	1	5,57	11,40	0,50	0,00	0,00	0,00
0143	Марганец и его соединения (в пересчете на марганец (IV) оксид)	0,0053700	0,000000	1	19,18	11,40	0,50	0,00	0,00	0,00
0301	Азота диоксид	0,0086700	0,000000	1	1,55	11,40	0,50	0,00	0,00	0,00
0304	Азот (II) оксид	0,0014080	0,000000	1	0,13	11,40	0,50	0,00	0,00	0,00
0337	Углерод оксид	0,0776000	0,000000	1	0,55	11,40	0,50	0,00	0,00	0,00
0342	Фториды газообразные	0,0043750	0,000000	1	7,81	11,40	0,50	0,00	0,00	0,00
0344	Фториды плохо растворимые	0,0192500	0,000000	1	3,44	11,40	0,50	0,00	0,00	0,00
2908	Пыль неорганическая: 70-20% SiO2	0,0081700	0,000000	1	0,97	11,40	0,50	0,00	0,00	0,00

6410	%	1	3	Сварочный пост	2	0,00			0,00	1	5410,00 7232,00	5411,00 7232,00	1,00

Код в-ва	Наименование вещества	Выброс г/с	Выброс т/г	F	Зима Cm/ПДК	Зима Xm	Зима Um	Лето Cm/ПДК	Лето Xm	Лето Um
0123	диЖелезо триоксид (железа оксид) (в пересчете на железо)	0,0624000	0,000000	1	5,57	11,40	0,50	0,00	0,00	0,00
0143	Марганец и его соединения (в пересчете на марганец (IV) оксид)	0,0053700	0,000000	1	19,18	11,40	0,50	0,00	0,00	0,00
0301	Азота диоксид	0,0086700	0,000000	1	1,55	11,40	0,50	0,00	0,00	0,00
0304	Азот (II) оксид	0,0014080	0,000000	1	0,13	11,40	0,50	0,00	0,00	0,00
0337	Углерод оксид	0,0776000	0,000000	1	0,55	11,40	0,50	0,00	0,00	0,00
0342	Фториды газообразные	0,0043750	0,000000	1	7,81	11,40	0,50	0,00	0,00	0,00
0344	Фториды плохо растворимые	0,0192500	0,000000	1	3,44	11,40	0,50	0,00	0,00	0,00
2908	Пыль неорганическая: 70-20% SiO2	0,0081700	0,000000	1	0,97	11,40	0,50	0,00	0,00	0,00

6411	%	1	3	Сварочный пост	2	0,00			0,00	1	5411,00 7233,00	5412,00 7233,00	1,00

Код в-ва	Наименование вещества	Выброс г/с	Выброс т/г	F	Зима Cm/ПДК	Зима Xm	Зима Um	Лето Cm/ПДК	Лето Xm	Лето Um
0123	диЖелезо триоксид (железа оксид) (в пересчете на железо)	0,0624000	0,000000	1	5,57	11,40	0,50	0,00	0,00	0,00
0143	Марганец и его соединения (в пересчете на марганец (IV) оксид)	0,0053700	0,000000	1	19,18	11,40	0,50	0,00	0,00	0,00
0301	Азота диоксид	0,0086700	0,000000	1	1,55	11,40	0,50	0,00	0,00	0,00
0304	Азот (II) оксид	0,0014080	0,000000	1	0,13	11,40	0,50	0,00	0,00	0,00
0337	Углерод оксид	0,0776000	0,000000	1	0,55	11,40	0,50	0,00	0,00	0,00
0342	Фториды газообразные	0,0043750	0,000000	1	7,81	11,40	0,50	0,00	0,00	0,00
0344	Фториды плохо растворимые	0,0192500	0,000000	1	3,44	11,40	0,50	0,00	0,00	0,00
2908	Пыль неорганическая: 70-20% SiO2	0,0081700	0,000000	1	0,97	11,40	0,50	0,00	0,00	0,00

6433	%	1	3	Сварочные работы	2	0,00			0,00	1	5411,00 7261,00	5416,00 7261,00	6,00

Код в-ва	Наименование вещества	Выброс г/с	Выброс т/г	F	Зима Cm/ПДК	Зима Xm	Зима Um	Лето Cm/ПДК	Лето Xm	Лето Um
0123	диЖелезо триоксид (железа оксид) (в пересчете на железо)	0,0263000	0,000000	1	2,35	11,40	0,50	0,00	0,00	0,00
0143	Марганец и его соединения (в пересчете на марганец (IV) оксид)	0,0046600	0,000000	1	16,64	11,40	0,50	0,00	0,00	0,00
0301	Азота диоксид	0,0086700	0,000000	1	1,55	11,40	0,50	0,00	0,00	0,00
0304	Азот (II) оксид	0,0014080	0,000000	1	0,13	11,40	0,50	0,00	0,00	0,00
0337	Углерод оксид	0,0137500	0,000000	1	0,10	11,40	0,50	0,00	0,00	0,00
0342	Фториды газообразные	0,0010780	0,000000	1	1,93	11,40	0,50	0,00	0,00	0,00

6434	%	1	3	Шлифовальная машина SBIZ - 19 ед	2	0,00			0,00	1	5412,00 7262,00	5419,00 7262,00	7,00

Код в-ва	Наименование вещества	Выброс г/с	Выброс т/г	F	Зима Cm/ПДК	Зима Xm	Зима Um	Лето Cm/ПДК	Лето Xm	Лето Um
2902	Взвешенные вещества	0,0160000	0,000000	1	1,14	11,40	0,50	0,00	0,00	0,00
2930	Пыль абразивная	0,0100000	0,000000	1	8,93	11,40	0,50	0,00	0,00	0,00

6435	%	1	3	Покрасочные работы	2	0,00			0,00	1	5413,00 7263,00	5422,00 7263,00	8,00

Код в-ва	Наименование вещества	Выброс г/с	Выброс т/г	F	Зима Cm/ПДК	Зима Xm	Зима Um	Лето Cm/ПДК	Лето Xm	Лето Um
0616	Диметилбензол (смесь изомеров о-, м-, п-)	0,3625000	0,000000	1	64,74	11,40	0,50	0,00	0,00	0,00
0621	Метилбензол	0,2280000	0,000000	1	13,57	11,40	0,50	0,00	0,00	0,00
1042	Бутан-1-ол	0,0833000	0,000000	1	29,75	11,40	0,50	0,00	0,00	0,00
1061	Этанол	0,1110000	0,000000	1	0,79	11,40	0,50	0,00	0,00	0,00
1119	2-Этоксиэтанол	0,0444000	0,000000	1	2,27	11,40	0,50	0,00	0,00	0,00
1210	Бутилацетат	0,0444000	0,000000	1	15,86	11,40	0,50	0,00	0,00	0,00
1401	Пропан-2-он	0,0444000	0,000000	1	4,53	11,40	0,50	0,00	0,00	0,00
2752	Уайт-спирит	0,1813000	0,000000	1	6,48	11,40	0,50	0,00	0,00	0,00

6439	%	1	3	Площадь емкости хранения нефти 25*2 АГЗУ-20	2	0,00			0,00	1	7273,00 6810,00	7274,00 6810,00	6,00

Код в-ва	Наименование вещества	Выброс г/с	Выброс т/г	F	Зима Cm/ПДК	Зима Xm	Зима Um	Лето Cm/ПДК	Лето Xm	Лето Um
0333	Дигидросульфид	0,0000003	0,000000	1	0,00	11,40	0,50	0,00	0,00	0,00
0415	Смесь предельных углеводородов С1Н4-С5Н12	0,0002859	0,000000	1	0,00	11,40	0,50	0,00	0,00	0,00
0416	Смесь предельных углеводородов С6Н14-С10Н22	0,0000426	0,000000	1	0,00	11,40	0,50	0,00	0,00	0,00
2754	Алканы С12-С19 (в пересчете на С)	0,0086186	0,000000	1	0,31	11,40	0,50	0,00	0,00	0,00

6440	%	1	3	Замерная установка "Спутник" АГЗУ-20	2	0,00			0,00	1	7274,00 7005,00	7275,00 7005,00	6,00

Код в-ва	Наименование вещества	Выброс г/с	Выброс т/г	F	Зима Cm/ПДК	Зима Xm	Зима Um	Лето Cm/ПДК	Лето Xm	Лето Um
0333	Дигидросульфид	0,0000008	0,000000	1	0,00	11,40	0,50	0,00	0,00	0,00
0415	Смесь предельных углеводородов С1Н4-С5Н12	0,0111620	0,000000	1	0,00	11,40	0,50	0,00	0,00	0,00
0416	Смесь предельных углеводородов С6Н14-С10Н22	0,0204045	0,000000	1	0,01	11,40	0,50	0,00	0,00	0,00
2754	Алканы С12-С19 (в пересчете на С)	0,0241818	0,000000	1	0,86	11,40	0,50	0,00	0,00	0,00

6441	%	1	3	Площадь ингибитора коррозии БР-2,5 АГЗУ-20	2	0,00			0,00	1	7275,00 7010,00	7276,00 7010,00	6,00

Код в-ва	Наименование вещества	Выброс г/с	Выброс т/г	F	Зима Cm/ПДК	Зима Xm	Зима Um	Лето Cm/ПДК	Лето Xm	Лето Um
0333	Дигидросульфид	0,0000003	0,000000	1	0,00	11,40	0,50	0,00	0,00	0,00
0415	Смесь предельных углеводородов С1Н4-С5Н12	0,0002859	0,000000	1	0,00	11,40	0,50	0,00	0,00	0,00
0416	Смесь предельных углеводородов С6Н14-С10Н22	0,0000426	0,000000	1	0,00	11,40	0,50	0,00	0,00	0,00
2754	Алканы С12-С19 (в пересчете на С)	0,0086186	0,000000	1	0,31	11,40	0,50	0,00	0,00	0,00

6442	%	1	3	Замерная установка "Спутник" АГЗУ-20	2	0,00			0,00	1	7276,00 7009,00	7277,00 7009,00	6,00

Код в-ва	Наименование вещества	Выброс г/с	Выброс т/г	F	Зима Cm/ПДК	Зима Xm	Зима Um	Лето Cm/ПДК	Лето Xm	Лето Um
0333	Дигидросульфид	0,0000008	0,000000	1	0,00	11,40	0,50	0,00	0,00	0,00
0415	Смесь предельных углеводородов C1H4-C5H12	0,0111620	0,000000	1	0,00	11,40	0,50	0,00	0,00	0,00
0416	Смесь предельных углеводородов C6H14-C10H22	0,0204045	0,000000	1	0,01	11,40	0,50	0,00	0,00	0,00
2754	Алканы C12-C19 (в пересчете на C)	0,0241818	0,000000	1	0,86	11,40	0,50	0,00	0,00	0,00

6443	%	1	3	Площадь емкости хранения нефти 25*2 АГЗУ-21	2	0,00			0,00	1	7277,00 7008,00	7278,00 7008,00	6,00

Код в-ва	Наименование вещества	Выброс г/с	Выброс т/г	F	Зима Cm/ПДК	Зима Xm	Зима Um	Лето Cm/ПДК	Лето Xm	Лето Um
0333	Дигидросульфид	0,0000003	0,000000	1	0,00	11,40	0,50	0,00	0,00	0,00
0415	Смесь предельных углеводородов C1H4-C5H12	0,0002859	0,000000	1	0,00	11,40	0,50	0,00	0,00	0,00
0416	Смесь предельных углеводородов C6H14-C10H22	0,0000426	0,000000	1	0,00	11,40	0,50	0,00	0,00	0,00
2754	Алканы C12-C19 (в пересчете на C)	0,0086186	0,000000	1	0,31	11,40	0,50	0,00	0,00	0,00

6444	%	1	3	Замерная установка "Спутник" АГЗУ-21	2	0,00			0,00	1	7278,00 7007,00	7279,00 7007,00	6,00

Код в-ва	Наименование вещества	Выброс г/с	Выброс т/г	F	Зима Cm/ПДК	Зима Xm	Зима Um	Лето Cm/ПДК	Лето Xm	Лето Um
0333	Дигидросульфид	0,0000008	0,000000	1	0,00	11,40	0,50	0,00	0,00	0,00
0415	Смесь предельных углеводородов C1H4-C5H12	0,0111620	0,000000	1	0,00	11,40	0,50	0,00	0,00	0,00
0416	Смесь предельных углеводородов C6H14-C10H22	0,0204045	0,000000	1	0,01	11,40	0,50	0,00	0,00	0,00
2754	Алканы C12-C19 (в пересчете на C)	0,0241818	0,000000	1	0,86	11,40	0,50	0,00	0,00	0,00

6445	%	1	3	Площадь ингибитора коррозии БР-2,5 АГЗУ-21	2	0,00			0,00	1	7279,00 7006,00	7280,00 7006,00	6,00

Код в-ва	Наименование вещества	Выброс г/с	Выброс т/г	F	Зима Cm/ПДК	Зима Xm	Зима Um	Лето Cm/ПДК	Лето Xm	Лето Um
0333	Дигидросульфид	0,0000003	0,000000	1	0,00	11,40	0,50	0,00	0,00	0,00
0415	Смесь предельных углеводородов C1H4-C5H12	0,0002859	0,000000	1	0,00	11,40	0,50	0,00	0,00	0,00
0416	Смесь предельных углеводородов C6H14-C10H22	0,0000426	0,000000	1	0,00	11,40	0,50	0,00	0,00	0,00
2754	Алканы C12-C19 (в пересчете на C)	0,0086186	0,000000	1	0,31	11,40	0,50	0,00	0,00	0,00

6446	%	1	3	Замерная установка "Спутник" АГЗУ-21	2	0,00			0,00	1	7280,00 7005,00	7281,00 7005,00	6,00

Код в-ва	Наименование вещества	Выброс г/с	Выброс т/г	F	Зима Cm/ПДК	Зима Xm	Зима Um	Лето Cm/ПДК	Лето Xm	Лето Um
0333	Дигидросульфид	0,0000008	0,000000	1	0,00	11,40	0,50	0,00	0,00	0,00
0415	Смесь предельных углеводородов C1H4-C5H12	0,0111620	0,000000	1	0,00	11,40	0,50	0,00	0,00	0,00
0416	Смесь предельных углеводородов C6H14-C10H22	0,0204045	0,000000	1	0,01	11,40	0,50	0,00	0,00	0,00
2754	Алканы C12-C19 (в пересчете на C)	0,0241818	0,000000	1	0,86	11,40	0,50	0,00	0,00	0,00

6447	%	1	3	Площадь емкости хранения нефти 25*2 АГЗУ-22	2	0,00			0,00	1	7281,00 7004,00	7282,00 7004,00	6,00

Код в-ва	Наименование вещества	Выброс г/с	Выброс т/г	F	Зима Cm/ПДК	Зима Xm	Зима Um	Лето Cm/ПДК	Лето Xm	Лето Um
0333	Дигидросульфид	0,0000003	0,000000	1	0,00	11,40	0,50	0,00	0,00	0,00
0415	Смесь предельных углеводородов C1H4-C5H12	0,0002859	0,000000	1	0,00	11,40	0,50	0,00	0,00	0,00
0416	Смесь предельных углеводородов C6H14-C10H22	0,0000426	0,000000	1	0,00	11,40	0,50	0,00	0,00	0,00
2754	Алканы C12-C19 (в пересчете на C)	0,0086186	0,000000	1	0,31	11,40	0,50	0,00	0,00	0,00

6448	%	1	3	Замерная установка "Спутник" АГЗУ-22	2	0,00			0,00	1	7282,00 7003,00	7283,00 7003,00	6,00

Код в-ва	Наименование вещества	Выброс г/с	Выброс т/г	F	Зима Cm/ПДК	Зима Xm	Зима Um	Лето Cm/ПДК	Лето Xm	Лето Um
0333	Дигидросульфид	0,0000008	0,000000	1	0,00	11,40	0,50	0,00	0,00	0,00
0415	Смесь предельных углеводородов C1H4-C5H12	0,0111620	0,000000	1	0,00	11,40	0,50	0,00	0,00	0,00
0416	Смесь предельных углеводородов C6H14-C10H22	0,0204045	0,000000	1	0,01	11,40	0,50	0,00	0,00	0,00
2754	Алканы C12-C19 (в пересчете на C)	0,0241818	0,000000	1	0,86	11,40	0,50	0,00	0,00	0,00

6449	%	1	3	Площадь ингибитора коррозии БР-2,5 АГЗУ-22	2	0,00			0,00	1	7283,00 7002,00	7284,00 7002,00	6,00

Код в-ва	Наименование вещества	Выброс г/с	Выброс т/г	F	Зима Cm/ПДК	Зима Xm	Зима Um	Лето Cm/ПДК	Лето Xm	Лето Um
0333	Дигидросульфид	0,0000003	0,000000	1	0,00	11,40	0,50	0,00	0,00	0,00
0415	Смесь предельных углеводородов C1H4-C5H12	0,0002859	0,000000	1	0,00	11,40	0,50	0,00	0,00	0,00
0416	Смесь предельных углеводородов C6H14-C10H22	0,0000426	0,000000	1	0,00	11,40	0,50	0,00	0,00	0,00
2754	Алканы C12-C19 (в пересчете на C)	0,0086186	0,000000	1	0,31	11,40	0,50	0,00	0,00	0,00

6450	%	1	3	Замерная установка "Спутник" АГЗУ-22	2	0,00			0,00	1	7284,00 7001,00	7285,00 7001,00	6,00

Код в-ва	Наименование вещества	Выброс г/с	Выброс т/г	F	Зима Cm/ПДК	Зима Xm	Зима Um	Лето Cm/ПДК	Лето Xm	Лето Um
0333	Дигидросульфид	0,0000008	0,000000	1	0,00	11,40	0,50	0,00	0,00	0,00
0415	Смесь предельных углеводородов C1H4-C5H12	0,0111620	0,000000	1	0,00	11,40	0,50	0,00	0,00	0,00
0416	Смесь предельных углеводородов C6H14-C10H22	0,0204045	0,000000	1	0,01	11,40	0,50	0,00	0,00	0,00
2754	Алканы C12-C19 (в пересчете на C)	0,0241818	0,000000	1	0,86	11,40	0,50	0,00	0,00	0,00

6451	%	1	3	Замерная установка "Спутник" АГЗУ-22	2	0,00			0,00	1	3979,00 8377,00	3980,00 8377,00	6,00

Код в-ва	Наименование вещества	Выброс г/с	Выброс т/г	F	Зима Cm/ПДК	Зима Xm	Зима Um	Лето Cm/ПДК	Лето Xm	Лето Um
0333	Дигидросульфид	0,0000008	0,000000	1	0,00	11,40	0,50	0,00	0,00	0,00
0415	Смесь предельных углеводородов C1H4-C5H12	0,0111620	0,000000	1	0,00	11,40	0,50	0,00	0,00	0,00
0416	Смесь предельных углеводородов C6H14-C10H22	0,0204045	0,000000	1	0,01	11,40	0,50	0,00	0,00	0,00
2754	Алканы C12-C19 (в пересчете на C)	0,0241818	0,000000	1	0,86	11,40	0,50	0,00	0,00	0,00

6452	%	1	3	Площадь емкости хранения нефти 25*2 АГЗУ-23	2	0,00			0,00	1	7281,00 7004,00	7282,00 7004,00	6,00

Код в-ва	Наименование вещества	Выброс г/с	Выброс т/г	F	Зима Cm/ПДК	Зима Xm	Зима Um	Лето Cm/ПДК	Лето Xm	Лето Um
0333	Дигидросульфид	0,0000003	0,000000	1	0,00	11,40	0,50	0,00	0,00	0,00
0415	Смесь предельных углеводородов C1H4-C5H12	0,0002859	0,000000	1	0,00	11,40	0,50	0,00	0,00	0,00
0416	Смесь предельных углеводородов C6H14-C10H22	0,0000426	0,000000	1	0,00	11,40	0,50	0,00	0,00	0,00
2754	Алканы C12-C19 (в пересчете на C)	0,0086186	0,000000	1	0,31	11,40	0,50	0,00	0,00	0,00

6453	%	1	3	Замерная установка "Спутник" АГЗУ-23	2	0,00			0,00	1	7282,00 7003,00	7283,00 7003,00	6,00

Код в-ва	Наименование вещества	Выброс г/с	Выброс т/г	F	Зима Cm/ПДК	Зима Xm	Зима Um	Лето Cm/ПДК	Лето Xm	Лето Um
0333	Дигидросульфид	0,0000008	0,000000	1	0,00	11,40	0,50	0,00	0,00	0,00
0415	Смесь предельных углеводородов C1H4-C5H12	0,0111620	0,000000	1	0,00	11,40	0,50	0,00	0,00	0,00
0416	Смесь предельных углеводородов C6H14-C10H22	0,0204045	0,000000	1	0,01	11,40	0,50	0,00	0,00	0,00
2754	Алканы C12-C19 (в пересчете на C)	0,0241818	0,000000	1	0,86	11,40	0,50	0,00	0,00	0,00

6454	%	1	3	Площадь емкости хранения нефти 25*2 АГЗУ-23	2	0,00			0,00	1	7283,00 7002,00	7284,00 7002,00	6,00

Код в-ва	Наименование вещества	Выброс г/с	Выброс т/г	F	Зима Cm/ПДК	Зима Xm	Зима Um	Лето Cm/ПДК	Лето Xm	Лето Um
0333	Дигидросульфид	0,0000003	0,000000	1	0,00	11,40	0,50	0,00	0,00	0,00
0415	Смесь предельных углеводородов C1H4-C5H12	0,0002859	0,000000	1	0,00	11,40	0,50	0,00	0,00	0,00
0416	Смесь предельных углеводородов C6H14-C10H22	0,0000426	0,000000	1	0,00	11,40	0,50	0,00	0,00	0,00
2754	Алканы C12-C19 (в пересчете на C)	0,0086186	0,000000	1	0,31	11,40	0,50	0,00	0,00	0,00

6455	%	1	3	Замерная установка "Спутник" АГЗУ-23	2	0,00			0,00	1	7284,00 7001,00	7285,00 7001,00	6,00

Код в-ва	Наименование вещества	Выброс г/с	Выброс т/г	F	Зима Cm/ПДК	Зима Xm	Зима Um	Лето Cm/ПДК	Лето Xm	Лето Um
0333	Дигидросульфид	0,0000008	0,000000	1	0,00	11,40	0,50	0,00	0,00	0,00
0415	Смесь предельных углеводородов C1H4-C5H12	0,0111620	0,000000	1	0,00	11,40	0,50	0,00	0,00	0,00
0416	Смесь предельных углеводородов C6H14-C10H22	0,0204045	0,000000	1	0,01	11,40	0,50	0,00	0,00	0,00

2754	Алканы С12-С19 (в пересчете на С)	0,0241818	0,000000	1	0,86	11,40	0,50	0,00	0,00	0,00			
6456	%	1	3	Замерная установка "Спутник" АГЗУ-23	2	0,00			0,00	1	4113,00 8411,00	4114,00 8411,00	6,00

Код в-ва	Наименование вещества	Выброс г/с	Выброс т/г	F	Зима См/ПДК	Зима Хm	Зима Um	Лето См/ПДК	Лето Хm	Лето Um
0333	Дигидросульфид	0,0000008	0,000000	1	0,00	11,40	0,50	0,00	0,00	0,00
0415	Смесь предельных углеводородов С1Н4-С5Н12	0,0111620	0,000000	1	0,00	11,40	0,50	0,00	0,00	0,00
0416	Смесь предельных углеводородов С6Н14-С10Н22	0,0204045	0,000000	1	0,01	11,40	0,50	0,00	0,00	0,00
2754	Алканы С12-С19 (в пересчете на С)	0,0241818	0,000000	1	0,86	11,40	0,50	0,00	0,00	0,00

6491	%	1	3	Скважина нефтяная	2	0,00			0,00	1	7340,00 4476,00	7344,00 4476,00	2,00

Код в-ва	Наименование вещества	Выброс г/с	Выброс т/г	F	Зима См/ПДК	Зима Хm	Зима Um	Лето См/ПДК	Лето Хm	Лето Um
0333	Дигидросульфид	0,0000003	0,000000	1	0,00	11,40	0,50	0,00	0,00	0,00
0342	Фториды газообразные	0,0000453	0,000000	1	0,08	11,40	0,50	0,00	0,00	0,00
0415	Смесь предельных углеводородов С1Н4-С5Н12	0,0003040	0,000000	1	0,00	11,40	0,50	0,00	0,00	0,00
0416	Смесь предельных углеводородов С6Н14-С10Н22	0,0000453	0,000000	1	0,00	11,40	0,50	0,00	0,00	0,00
2754	Алканы С12-С19 (в пересчете на С)	0,0091629	0,000000	1	0,33	11,40	0,50	0,00	0,00	0,00

6492	%	1	3	Скважина нефтяная	2	0,00			0,00	1	7075,00 4213,00	7079,00 4213,00	2,00

Код в-ва	Наименование вещества	Выброс г/с	Выброс т/г	F	Зима См/ПДК	Зима Хm	Зима Um	Лето См/ПДК	Лето Хm	Лето Um
0333	Дигидросульфид	0,0000003	0,000000	1	0,00	11,40	0,50	0,00	0,00	0,00
0342	Фториды газообразные	0,0000453	0,000000	1	0,08	11,40	0,50	0,00	0,00	0,00
0415	Смесь предельных углеводородов С1Н4-С5Н12	0,0003040	0,000000	1	0,00	11,40	0,50	0,00	0,00	0,00
0416	Смесь предельных углеводородов С6Н14-С10Н22	0,0000453	0,000000	1	0,00	11,40	0,50	0,00	0,00	0,00
2754	Алканы С12-С19 (в пересчете на С)	0,0091629	0,000000	1	0,33	11,40	0,50	0,00	0,00	0,00

6493	%	1	3	Скважина нефтяная	2	0,00			0,00	1	7329,00 4127,00	7333,00 4127,00	2,00

Код в-ва	Наименование вещества	Выброс г/с	Выброс т/г	F	Зима См/ПДК	Зима Хm	Зима Um	Лето См/ПДК	Лето Хm	Лето Um
0333	Дигидросульфид	0,0000003	0,000000	1	0,00	11,40	0,50	0,00	0,00	0,00
0342	Фториды газообразные	0,0000453	0,000000	1	0,08	11,40	0,50	0,00	0,00	0,00
0415	Смесь предельных углеводородов С1Н4-С5Н12	0,0003040	0,000000	1	0,00	11,40	0,50	0,00	0,00	0,00
0416	Смесь предельных углеводородов С6Н14-С10Н22	0,0000453	0,000000	1	0,00	11,40	0,50	0,00	0,00	0,00
2754	Алканы С12-С19 (в пересчете на С)	0,0091629	0,000000	1	0,33	11,40	0,50	0,00	0,00	0,00

6494	%	1	3	Скважина нефтяная	2	0,00			0,00	1	7514,00 4270,00	7519,00 4270,00	2,00

Код в-ва	Наименование вещества	Выброс г/с	Выброс т/г	F	Зима См/ПДК	Зима Хm	Зима Um	Лето См/ПДК	Лето Хm	Лето Um
0333	Дигидросульфид	0,0000003	0,000000	1	0,00	11,40	0,50	0,00	0,00	0,00
0342	Фториды газообразные	0,0000453	0,000000	1	0,08	11,40	0,50	0,00	0,00	0,00
0415	Смесь предельных углеводородов С1Н4-С5Н12	0,0003040	0,000000	1	0,00	11,40	0,50	0,00	0,00	0,00
0416	Смесь предельных углеводородов С6Н14-С10Н22	0,0000453	0,000000	1	0,00	11,40	0,50	0,00	0,00	0,00
2754	Алканы С12-С19 (в пересчете на С)	0,0091629	0,000000	1	0,33	11,40	0,50	0,00	0,00	0,00

6495	%	1	3	Скважина нефтяная	2	0,00			0,00	1	7514,00 4270,00	7510,00 4270,00	2,00

Код в-ва	Наименование вещества	Выброс г/с	Выброс т/г	F	Зима См/ПДК	Зима Хm	Зима Um	Лето См/ПДК	Лето Хm	Лето Um
0333	Дигидросульфид	0,0000003	0,000000	1	0,00	11,40	0,50	0,00	0,00	0,00
0342	Фториды газообразные	0,0000453	0,000000	1	0,08	11,40	0,50	0,00	0,00	0,00
0415	Смесь предельных углеводородов С1Н4-С5Н12	0,0003040	0,000000	1	0,00	11,40	0,50	0,00	0,00	0,00
0416	Смесь предельных углеводородов С6Н14-С10Н22	0,0000453	0,000000	1	0,00	11,40	0,50	0,00	0,00	0,00
2754	Алканы С12-С19 (в пересчете на С)	0,0091629	0,000000	1	0,33	11,40	0,50	0,00	0,00	0,00

6496	%	1	3	Скважина нефтяная	2	0,00			0,00	1	7586,00 4275,00	7590,00 4275,00	2,00

Код в-ва	Наименование вещества	Выброс г/с	Выброс т/г	F	Зима Cm/ПДК	Зима Xm	Зима Um	Лето Cm/ПДК	Лето Xm	Лето Um
0333	Дигидросульфид	0,0000003	0,000000	1	0,00	11,40	0,50	0,00	0,00	0,00
0342	Фториды газообразные	0,0000453	0,000000	1	0,08	11,40	0,50	0,00	0,00	0,00
0415	Смесь предельных углеводородов C1H4-C5H12	0,0003040	0,000000	1	0,00	11,40	0,50	0,00	0,00	0,00
0416	Смесь предельных углеводородов C6H14-C10H22	0,0000453	0,000000	1	0,00	11,40	0,50	0,00	0,00	0,00
2754	Алканы C12-C19 (в пересчете на C)	0,0091629	0,000000	1	0,33	11,40	0,50	0,00	0,00	0,00

6497	%	1	3	Скважина нефтяная	2	0,00			0,00	1	7708,00 4458,00	7712,00 4458,00	2,00

Код в-ва	Наименование вещества	Выброс г/с	Выброс т/г	F	Зима Cm/ПДК	Зима Xm	Зима Um	Лето Cm/ПДК	Лето Xm	Лето Um
0333	Дигидросульфид	0,0000003	0,000000	1	0,00	11,40	0,50	0,00	0,00	0,00
0342	Фториды газообразные	0,0000453	0,000000	1	0,08	11,40	0,50	0,00	0,00	0,00
0415	Смесь предельных углеводородов C1H4-C5H12	0,0003040	0,000000	1	0,00	11,40	0,50	0,00	0,00	0,00
0416	Смесь предельных углеводородов C6H14-C10H22	0,0000453	0,000000	1	0,00	11,40	0,50	0,00	0,00	0,00
2754	Алканы C12-C19 (в пересчете на C)	0,0091629	0,000000	1	0,33	11,40	0,50	0,00	0,00	0,00

6498	%	1	3	Скважина нефтяная	2	0,00			0,00	1	7403,00 4877,00	7407,00 4877,00	2,00

Код в-ва	Наименование вещества	Выброс г/с	Выброс т/г	F	Зима Cm/ПДК	Зима Xm	Зима Um	Лето Cm/ПДК	Лето Xm	Лето Um
0333	Дигидросульфид	0,0000003	0,000000	1	0,00	11,40	0,50	0,00	0,00	0,00
0342	Фториды газообразные	0,0000453	0,000000	1	0,08	11,40	0,50	0,00	0,00	0,00
0415	Смесь предельных углеводородов C1H4-C5H12	0,0003040	0,000000	1	0,00	11,40	0,50	0,00	0,00	0,00
0416	Смесь предельных углеводородов C6H14-C10H22	0,0000453	0,000000	1	0,00	11,40	0,50	0,00	0,00	0,00
2754	Алканы C12-C19 (в пересчете на C)	0,0091629	0,000000	1	0,33	11,40	0,50	0,00	0,00	0,00

6499	%	1	3	Скважина нефтяная	2	0,00			0,00	1	7415,00 3819,00	7421,00 3819,00	2,00

Код в-ва	Наименование вещества	Выброс г/с	Выброс т/г	F	Зима Cm/ПДК	Зима Xm	Зима Um	Лето Cm/ПДК	Лето Xm	Лето Um
0333	Дигидросульфид	0,0000003	0,000000	1	0,00	11,40	0,50	0,00	0,00	0,00
0342	Фториды газообразные	0,0000453	0,000000	1	0,08	11,40	0,50	0,00	0,00	0,00
0415	Смесь предельных углеводородов C1H4-C5H12	0,0003040	0,000000	1	0,00	11,40	0,50	0,00	0,00	0,00
0416	Смесь предельных углеводородов C6H14-C10H22	0,0000453	0,000000	1	0,00	11,40	0,50	0,00	0,00	0,00
2754	Алканы C12-C19 (в пересчете на C)	0,0091629	0,000000	1	0,33	11,40	0,50	0,00	0,00	0,00

6500	%	1	3	Скважина нефтяная	2	0,00			0,00	1	1354,00 10008,00	1360,00 10008,00	2,00

Код в-ва	Наименование вещества	Выброс г/с	Выброс т/г	F	Зима Cm/ПДК	Зима Xm	Зима Um	Лето Cm/ПДК	Лето Xm	Лето Um
0333	Дигидросульфид	0,0000003	0,000000	1	0,00	11,40	0,50	0,00	0,00	0,00
0342	Фториды газообразные	0,0000453	0,000000	1	0,08	11,40	0,50	0,00	0,00	0,00
0415	Смесь предельных углеводородов C1H4-C5H12	0,0003040	0,000000	1	0,00	11,40	0,50	0,00	0,00	0,00
0416	Смесь предельных углеводородов C6H14-C10H22	0,0000453	0,000000	1	0,00	11,40	0,50	0,00	0,00	0,00
2754	Алканы C12-C19 (в пересчете на C)	0,0091629	0,000000	1	0,33	11,40	0,50	0,00	0,00	0,00

6501	%	1	3	Скважина нефтяная	2	0,00			0,00	1	1356,00 9901,00	1360,00 9901,00	2,00

Код в-ва	Наименование вещества	Выброс г/с	Выброс т/г	F	Зима Cm/ПДК	Зима Xm	Зима Um	Лето Cm/ПДК	Лето Xm	Лето Um
0333	Дигидросульфид	0,0000003	0,000000	1	0,00	11,40	0,50	0,00	0,00	0,00
0342	Фториды газообразные	0,0000453	0,000000	1	0,08	11,40	0,50	0,00	0,00	0,00
0415	Смесь предельных углеводородов C1H4-C5H12	0,0003040	0,000000	1	0,00	11,40	0,50	0,00	0,00	0,00
0416	Смесь предельных углеводородов C6H14-C10H22	0,0000453	0,000000	1	0,00	11,40	0,50	0,00	0,00	0,00
2754	Алканы C12-C19 (в пересчете на C)	0,0091629	0,000000	1	0,33	11,40	0,50	0,00	0,00	0,00

6502	%	1	3	Скважина нефтяная	2	0,00			0,00	1	1350,00 9808,00	1354,00 9808,00	2,00

Код в-ва	Наименование вещества	Выброс г/с	Выброс т/г	F	Зима Cm/ПДК	Зима Xm	Зима Um	Лето Cm/ПДК	Лето Xm	Лето Um
0333	Дигидросульфид	0,0000003	0,000000	1	0,00	11,40	0,50	0,00	0,00	0,00
0342	Фториды газообразные	0,0000453	0,000000	1	0,08	11,40	0,50	0,00	0,00	0,00
0415	Смесь предельных углеводородов C1H4-C5H12	0,0003040	0,000000	1	0,00	11,40	0,50	0,00	0,00	0,00
0416	Смесь предельных углеводородов C6H14-C10H22	0,0000453	0,000000	1	0,00	11,40	0,50	0,00	0,00	0,00
2754	Алканы C12-C19 (в пересчете на C)	0,0091629	0,000000	1	0,33	11,40	0,50	0,00	0,00	0,00

6503	%	1	3	Скважина нефтяная	2	0,00			0,00	1	1352,00 9703,00	1356,00 9703,00	2,00

Код в-ва	Наименование вещества	Выброс г/с	Выброс т/г	F	Зима Cm/ПДК	Зима Xm	Зима Um	Лето Cm/ПДК	Лето Xm	Лето Um
0333	Дигидросульфид	0,0000003	0,000000	1	0,00	11,40	0,50	0,00	0,00	0,00
0342	Фториды газообразные	0,0000453	0,000000	1	0,08	11,40	0,50	0,00	0,00	0,00
0415	Смесь предельных углеводородов C1H4-C5H12	0,0003040	0,000000	1	0,00	11,40	0,50	0,00	0,00	0,00
0416	Смесь предельных углеводородов C6H14-C10H22	0,0000453	0,000000	1	0,00	11,40	0,50	0,00	0,00	0,00
2754	Алканы C12-C19 (в пересчете на C)	0,0091629	0,000000	1	0,33	11,40	0,50	0,00	0,00	0,00

6504	%	1	3	Скважина нефтяная	2	0,00			0,00	1	1366,00 8551,00	1370,00 8551,00	2,00

Код в-ва	Наименование вещества	Выброс г/с	Выброс т/г	F	Зима Cm/ПДК	Зима Xm	Зима Um	Лето Cm/ПДК	Лето Xm	Лето Um
0333	Дигидросульфид	0,0000003	0,000000	1	0,00	11,40	0,50	0,00	0,00	0,00
0342	Фториды газообразные	0,0000453	0,000000	1	0,08	11,40	0,50	0,00	0,00	0,00
0415	Смесь предельных углеводородов C1H4-C5H12	0,0003040	0,000000	1	0,00	11,40	0,50	0,00	0,00	0,00
0416	Смесь предельных углеводородов C6H14-C10H22	0,0000453	0,000000	1	0,00	11,40	0,50	0,00	0,00	0,00
2754	Алканы C12-C19 (в пересчете на C)	0,0091629	0,000000	1	0,33	11,40	0,50	0,00	0,00	0,00

6505	%	1	3	Скважина нефтяная	2	0,00			0,00	1	1341,00 9519,00	1345,00 9519,00	2,00

Код в-ва	Наименование вещества	Выброс г/с	Выброс т/г	F	Зима Cm/ПДК	Зима Xm	Зима Um	Лето Cm/ПДК	Лето Xm	Лето Um
0333	Дигидросульфид	0,0000003	0,000000	1	0,00	11,40	0,50	0,00	0,00	0,00
0342	Фториды газообразные	0,0000453	0,000000	1	0,08	11,40	0,50	0,00	0,00	0,00
0415	Смесь предельных углеводородов C1H4-C5H12	0,0003040	0,000000	1	0,00	11,40	0,50	0,00	0,00	0,00
0416	Смесь предельных углеводородов C6H14-C10H22	0,0000453	0,000000	1	0,00	11,40	0,50	0,00	0,00	0,00
2754	Алканы C12-C19 (в пересчете на C)	0,0091629	0,000000	1	0,33	11,40	0,50	0,00	0,00	0,00

6506	%	1	3	Скважина нефтяная	2	0,00			0,00	1	1859,00 9580,00	1863,00 9580,00	2,00

Код в-ва	Наименование вещества	Выброс г/с	Выброс т/г	F	Зима Cm/ПДК	Зима Xm	Зима Um	Лето Cm/ПДК	Лето Xm	Лето Um
0333	Дигидросульфид	0,0000003	0,000000	1	0,00	11,40	0,50	0,00	0,00	0,00
0342	Фториды газообразные	0,0000453	0,000000	1	0,08	11,40	0,50	0,00	0,00	0,00
0415	Смесь предельных углеводородов C1H4-C5H12	0,0003040	0,000000	1	0,00	11,40	0,50	0,00	0,00	0,00
0416	Смесь предельных углеводородов C6H14-C10H22	0,0000453	0,000000	1	0,00	11,40	0,50	0,00	0,00	0,00
2754	Алканы C12-C19 (в пересчете на C)	0,0091629	0,000000	1	0,33	11,40	0,50	0,00	0,00	0,00

6507	%	1	3	Скважина нефтяная	2	0,00			0,00	1	1960,00 9709,00	1964,00 9709,00	2,00

Код в-ва	Наименование вещества	Выброс г/с	Выброс т/г	F	Зима Cm/ПДК	Зима Xm	Зима Um	Лето Cm/ПДК	Лето Xm	Лето Um
0333	Дигидросульфид	0,0000003	0,000000	1	0,00	11,40	0,50	0,00	0,00	0,00
0342	Фториды газообразные	0,0000453	0,000000	1	0,08	11,40	0,50	0,00	0,00	0,00
0415	Смесь предельных углеводородов C1H4-C5H12	0,0003040	0,000000	1	0,00	11,40	0,50	0,00	0,00	0,00
0416	Смесь предельных углеводородов C6H14-C10H22	0,0000453	0,000000	1	0,00	11,40	0,50	0,00	0,00	0,00
2754	Алканы C12-C19 (в пересчете на C)	0,0091629	0,000000	1	0,33	11,40	0,50	0,00	0,00	0,00

6508	%	1	3	Скважина нефтяная	2	0,00			0,00	1	1968,00 9803,00	1972,00 9803,00	2,00

Код в-ва	Наименование вещества	Выброс г/с	Выброс т/г	F	Зима Cm/ПДК	Зима Xm	Зима Um	Лето Cm/ПДК	Лето Xm	Лето Um
0333	Дигидросульфид	0,0000003	0,000000	1	0,00	11,40	0,50	0,00	0,00	0,00
0342	Фториды газообразные	0,0000453	0,000000	1	0,08	11,40	0,50	0,00	0,00	0,00
0415	Смесь предельных углеводородов C1H4-C5H12	0,0003040	0,000000	1	0,00	11,40	0,50	0,00	0,00	0,00
0416	Смесь предельных углеводородов C6H14-C10H22	0,0000453	0,000000	1	0,00	11,40	0,50	0,00	0,00	0,00
2754	Алканы C12-C19 (в пересчете на C)	0,0091629	0,000000	1	0,33	11,40	0,50	0,00	0,00	0,00

6509	%	1	3	Скважина нефтяная	2	0,00			0,00	1	2201,00 9782,00	2205,00 9782,00	2,00

Код в-ва	Наименование вещества	Выброс г/с	Выброс т/г	F	Зима Cm/ПДК	Зима Xm	Зима Um	Лето Cm/ПДК	Лето Xm	Лето Um
0333	Дигидросульфид	0,0000003	0,000000	1	0,00	11,40	0,50	0,00	0,00	0,00
0342	Фториды газообразные	0,0000453	0,000000	1	0,08	11,40	0,50	0,00	0,00	0,00
0415	Смесь предельных углеводородов C1H4-C5H12	0,0003040	0,000000	1	0,00	11,40	0,50	0,00	0,00	0,00
0416	Смесь предельных углеводородов C6H14-C10H22	0,0000453	0,000000	1	0,00	11,40	0,50	0,00	0,00	0,00
2754	Алканы C12-C19 (в пересчете на C)	0,0091629	0,000000	1	0,33	11,40	0,50	0,00	0,00	0,00

6510	%	1	3	Скважина нефтяная	2	0,00			0,00	1	2203,00 9685,00	2207,00 9685,00	2,00

Код в-ва	Наименование вещества	Выброс г/с	Выброс т/г	F	Зима Cm/ПДК	Зима Xm	Зима Um	Лето Cm/ПДК	Лето Xm	Лето Um
0333	Дигидросульфид	0,0000003	0,000000	1	0,00	11,40	0,50	0,00	0,00	0,00
0342	Фториды газообразные	0,0000453	0,000000	1	0,08	11,40	0,50	0,00	0,00	0,00
0415	Смесь предельных углеводородов C1H4-C5H12	0,0003040	0,000000	1	0,00	11,40	0,50	0,00	0,00	0,00
0416	Смесь предельных углеводородов C6H14-C10H22	0,0000453	0,000000	1	0,00	11,40	0,50	0,00	0,00	0,00
2754	Алканы C12-C19 (в пересчете на C)	0,0091629	0,000000	1	0,33	11,40	0,50	0,00	0,00	0,00

6511	%	1	3	Скважина нефтяная	2	0,00			0,00	1	1964,00 9904,00	1968,00 9904,00	2,00

Код в-ва	Наименование вещества	Выброс г/с	Выброс т/г	F	Зима Cm/ПДК	Зима Xm	Зима Um	Лето Cm/ПДК	Лето Xm	Лето Um
0333	Дигидросульфид	0,0000003	0,000000	1	0,00	11,40	0,50	0,00	0,00	0,00
0342	Фториды газообразные	0,0000453	0,000000	1	0,08	11,40	0,50	0,00	0,00	0,00
0415	Смесь предельных углеводородов C1H4-C5H12	0,0003040	0,000000	1	0,00	11,40	0,50	0,00	0,00	0,00
0416	Смесь предельных углеводородов C6H14-C10H22	0,0000453	0,000000	1	0,00	11,40	0,50	0,00	0,00	0,00
2754	Алканы C12-C19 (в пересчете на C)	0,0091629	0,000000	1	0,33	11,40	0,50	0,00	0,00	0,00

6512	%	1	3	Скважина нефтяная	2	0,00			0,00	1	1966,00 10003,00	1970,00 10003,00	2,00

Код в-ва	Наименование вещества	Выброс г/с	Выброс т/г	F	Зима Cm/ПДК	Зима Xm	Зима Um	Лето Cm/ПДК	Лето Xm	Лето Um
0333	Дигидросульфид	0,0000003	0,000000	1	0,00	11,40	0,50	0,00	0,00	0,00
0342	Фториды газообразные	0,0000453	0,000000	1	0,08	11,40	0,50	0,00	0,00	0,00
0415	Смесь предельных углеводородов C1H4-C5H12	0,0003040	0,000000	1	0,00	11,40	0,50	0,00	0,00	0,00
0416	Смесь предельных углеводородов C6H14-C10H22	0,0000453	0,000000	1	0,00	11,40	0,50	0,00	0,00	0,00
2754	Алканы C12-C19 (в пересчете на C)	0,0091629	0,000000	1	0,33	11,40	0,50	0,00	0,00	0,00

6513	%	1	3	Скважина нефтяная	2	0,00			0,00	1	1970,00 10100,00	1974,00 10100,00	2,00

Код в-ва	Наименование вещества	Выброс г/с	Выброс т/г	F	Зима Cm/ПДК	Зима Xm	Зима Um	Лето Cm/ПДК	Лето Xm	Лето Um
0333	Дигидросульфид	0,0000003	0,000000	1	0,00	11,40	0,50	0,00	0,00	0,00
0342	Фториды газообразные	0,0000453	0,000000	1	0,08	11,40	0,50	0,00	0,00	0,00
0415	Смесь предельных углеводородов C1H4-C5H12	0,0003040	0,000000	1	0,00	11,40	0,50	0,00	0,00	0,00
0416	Смесь предельных углеводородов C6H14-C10H22	0,0000453	0,000000	1	0,00	11,40	0,50	0,00	0,00	0,00
2754	Алканы C12-C19 (в пересчете на C)	0,0091629	0,000000	1	0,33	11,40	0,50	0,00	0,00	0,00

6514	%	1	3	Скважина нефтяная	2	0,00			0,00	1	1971,00 10198,00	1977,00 10198,00	2,00

Код в-ва	Наименование вещества	Выброс г/с	Выброс т/г	F	Зима Cm/ПДК	Зима Xm	Зима Um	Лето Cm/ПДК	Лето Xm	Лето Um
0333	Дигидросульфид	0,0000003	0,000000	1	0,00	11,40	0,50	0,00	0,00	0,00
0342	Фториды газообразные	0,0000453	0,000000	1	0,08	11,40	0,50	0,00	0,00	0,00
0415	Смесь предельных углеводородов C1H4-C5H12	0,0003040	0,000000	1	0,00	11,40	0,50	0,00	0,00	0,00
0416	Смесь предельных углеводородов C6H14-C10H22	0,0000453	0,000000	1	0,00	11,40	0,50	0,00	0,00	0,00
2754	Алканы C12-C19 (в пересчете на C)	0,0091629	0,000000	1	0,33	11,40	0,50	0,00	0,00	0,00

6515	%	1	3	Скважина нефтяная	2	0,00			0,00	1	2742,00 7132,00	2746,00 7132,00	2,00

Код в-ва	Наименование вещества	Выброс г/с	Выброс т/г	F	Зима Cm/ПДК	Зима Xm	Зима Um	Лето Cm/ПДК	Лето Xm	Лето Um
0333	Дигидросульфид	0,0000003	0,000000	1	0,00	11,40	0,50	0,00	0,00	0,00
0342	Фториды газообразные	0,0000453	0,000000	1	0,08	11,40	0,50	0,00	0,00	0,00
0415	Смесь предельных углеводородов C1H4-C5H12	0,0003040	0,000000	1	0,00	11,40	0,50	0,00	0,00	0,00
0416	Смесь предельных углеводородов C6H14-C10H22	0,0000453	0,000000	1	0,00	11,40	0,50	0,00	0,00	0,00
2754	Алканы C12-C19 (в пересчете на C)	0,0091629	0,000000	1	0,33	11,40	0,50	0,00	0,00	0,00

6516	%	1	3	Скважина нефтяная	2	0,00			0,00	1	1920,00 9453,00	1924,00 9453,00	2,00

Код в-ва	Наименование вещества	Выброс г/с	Выброс т/г	F	Зима Cm/ПДК	Зима Xm	Зима Um	Лето Cm/ПДК	Лето Xm	Лето Um
0333	Дигидросульфид	0,0000003	0,000000	1	0,00	11,40	0,50	0,00	0,00	0,00
0342	Фториды газообразные	0,0000453	0,000000	1	0,08	11,40	0,50	0,00	0,00	0,00
0415	Смесь предельных углеводородов C1H4-C5H12	0,0003040	0,000000	1	0,00	11,40	0,50	0,00	0,00	0,00
0416	Смесь предельных углеводородов C6H14-C10H22	0,0000453	0,000000	1	0,00	11,40	0,50	0,00	0,00	0,00
2754	Алканы C12-C19 (в пересчете на C)	0,0091629	0,000000	1	0,33	11,40	0,50	0,00	0,00	0,00

6517	%	1	3	Скважина нефтяная	2	0,00			0,00	1	2711,00 10440,00	2715,00 10440,00	2,00

Код в-ва	Наименование вещества	Выброс г/с	Выброс т/г	F	Зима Cm/ПДК	Зима Xm	Зима Um	Лето Cm/ПДК	Лето Xm	Лето Um
0333	Дигидросульфид	0,0000003	0,000000	1	0,00	11,40	0,50	0,00	0,00	0,00
0342	Фториды газообразные	0,0000453	0,000000	1	0,08	11,40	0,50	0,00	0,00	0,00
0415	Смесь предельных углеводородов C1H4-C5H12	0,0003040	0,000000	1	0,00	11,40	0,50	0,00	0,00	0,00
0416	Смесь предельных углеводородов C6H14-C10H22	0,0000453	0,000000	1	0,00	11,40	0,50	0,00	0,00	0,00
2754	Алканы C12-C19 (в пересчете на C)	0,0091629	0,000000	1	0,33	11,40	0,50	0,00	0,00	0,00

6518	%	1	3	Скважина нефтяная	2	0,00			0,00	1	3362,00 10162,00	3366,00 10162,00	2,00

Код в-ва	Наименование вещества	Выброс г/с	Выброс т/г	F	Зима Cm/ПДК	Зима Xm	Зима Um	Лето Cm/ПДК	Лето Xm	Лето Um
0333	Дигидросульфид	0,0000003	0,000000	1	0,00	11,40	0,50	0,00	0,00	0,00
0342	Фториды газообразные	0,0000453	0,000000	1	0,08	11,40	0,50	0,00	0,00	0,00
0415	Смесь предельных углеводородов C1H4-C5H12	0,0003040	0,000000	1	0,00	11,40	0,50	0,00	0,00	0,00
0416	Смесь предельных углеводородов C6H14-C10H22	0,0000453	0,000000	1	0,00	11,40	0,50	0,00	0,00	0,00
2754	Алканы C12-C19 (в пересчете на C)	0,0091629	0,000000	1	0,33	11,40	0,50	0,00	0,00	0,00

6519	%	1	3	Скважина нефтяная	2	0,00			0,00	1	3703,00 9583,00	3707,00 9583,00	2,00

Код в-ва	Наименование вещества	Выброс г/с	Выброс т/г	F	Зима Cm/ПДК	Зима Xm	Зима Um	Лето Cm/ПДК	Лето Xm	Лето Um
0333	Дигидросульфид	0,0000003	0,000000	1	0,00	11,40	0,50	0,00	0,00	0,00
0342	Фториды газообразные	0,0000453	0,000000	1	0,08	11,40	0,50	0,00	0,00	0,00
0415	Смесь предельных углеводородов C1H4-C5H12	0,0003040	0,000000	1	0,00	11,40	0,50	0,00	0,00	0,00
0416	Смесь предельных углеводородов C6H14-C10H22	0,0000453	0,000000	1	0,00	11,40	0,50	0,00	0,00	0,00
2754	Алканы C12-C19 (в пересчете на C)	0,0091629	0,000000	1	0,33	11,40	0,50	0,00	0,00	0,00

6520	%	1	3	Скважина нефтяная	2	0,00			0,00	1	2888,00 8098,00	2892,00 8098,00	2,00

Код в-ва	Наименование вещества	Выброс г/с	Выброс т/г	F	Зима Cm/ПДК	Зима Xm	Зима Um	Лето Cm/ПДК	Лето Xm	Лето Um
0333	Дигидросульфид	0,0000003	0,000000	1	0,00	11,40	0,50	0,00	0,00	0,00
0342	Фториды газообразные	0,0000453	0,000000	1	0,08	11,40	0,50	0,00	0,00	0,00
0415	Смесь предельных углеводородов C1H4-C5H12	0,0003040	0,000000	1	0,00	11,40	0,50	0,00	0,00	0,00
0416	Смесь предельных углеводородов C6H14-C10H22	0,0000453	0,000000	1	0,00	11,40	0,50	0,00	0,00	0,00
2754	Алканы C12-C19 (в пересчете на C)	0,0091629	0,000000	1	0,33	11,40	0,50	0,00	0,00	0,00

6521	%	1	3	Скважина нефтяная	2	0,00			0,00	1	1387,00 9313,00	1391,00 9313,00	2,00

Код в-ва	Наименование вещества	Выброс г/с	Выброс т/г	F	Зима Cm/ПДК	Зима Xm	Зима Um	Лето Cm/ПДК	Лето Xm	Лето Um
0333	Дигидросульфид	0,0000003	0,000000	1	0,00	11,40	0,50	0,00	0,00	0,00
0342	Фториды газообразные	0,0000453	0,000000	1	0,08	11,40	0,50	0,00	0,00	0,00
0415	Смесь предельных углеводородов C1H4-C5H12	0,0003040	0,000000	1	0,00	11,40	0,50	0,00	0,00	0,00
0416	Смесь предельных углеводородов C6H14-C10H22	0,0000453	0,000000	1	0,00	11,40	0,50	0,00	0,00	0,00
2754	Алканы C12-C19 (в пересчете на C)	0,0091629	0,000000	1	0,33	11,40	0,50	0,00	0,00	0,00

6522	%	1	3	Скважина нефтяная	2	0,00			0,00	1	1233,00 9178,00	1237,00 9178,00	2,00

Код в-ва	Наименование вещества	Выброс г/с	Выброс т/г	F	Зима Cm/ПДК	Зима Xm	Зима Um	Лето Cm/ПДК	Лето Xm	Лето Um
0333	Дигидросульфид	0,0000003	0,000000	1	0,00	11,40	0,50	0,00	0,00	0,00
0342	Фториды газообразные	0,0000453	0,000000	1	0,08	11,40	0,50	0,00	0,00	0,00
0415	Смесь предельных углеводородов C1H4-C5H12	0,0003040	0,000000	1	0,00	11,40	0,50	0,00	0,00	0,00
0416	Смесь предельных углеводородов C6H14-C10H22	0,0000453	0,000000	1	0,00	11,40	0,50	0,00	0,00	0,00
2754	Алканы C12-C19 (в пересчете на C)	0,0091629	0,000000	1	0,33	11,40	0,50	0,00	0,00	0,00

6523	%	1	3	Скважина нефтяная	2	0,00			0,00	1	1136,00 9113,00	1140,00 9113,00	2,00

Код в-ва	Наименование вещества	Выброс г/с	Выброс т/г	F	Зима Cm/ПДК	Зима Xm	Зима Um	Лето Cm/ПДК	Лето Xm	Лето Um
0333	Дигидросульфид	0,0000003	0,000000	1	0,00	11,40	0,50	0,00	0,00	0,00
0342	Фториды газообразные	0,0000453	0,000000	1	0,08	11,40	0,50	0,00	0,00	0,00
0415	Смесь предельных углеводородов C1H4-C5H12	0,0003040	0,000000	1	0,00	11,40	0,50	0,00	0,00	0,00
0416	Смесь предельных углеводородов C6H14-C10H22	0,0000453	0,000000	1	0,00	11,40	0,50	0,00	0,00	0,00
2754	Алканы C12-C19 (в пересчете на C)	0,0091629	0,000000	1	0,33	11,40	0,50	0,00	0,00	0,00

6524	%	1	3	Скважина нефтяная	2	0,00			0,00	1	1127,00 9019,00	1131,00 9019,00	2,00

Код в-ва	Наименование вещества	Выброс г/с	Выброс т/г	F	Зима Cm/ПДК	Зима Xm	Зима Um	Лето Cm/ПДК	Лето Xm	Лето Um
0333	Дигидросульфид	0,0000003	0,000000	1	0,00	11,40	0,50	0,00	0,00	0,00
0342	Фториды газообразные	0,0000453	0,000000	1	0,08	11,40	0,50	0,00	0,00	0,00
0415	Смесь предельных углеводородов C1H4-C5H12	0,0003040	0,000000	1	0,00	11,40	0,50	0,00	0,00	0,00
0416	Смесь предельных углеводородов C6H14-C10H22	0,0000453	0,000000	1	0,00	11,40	0,50	0,00	0,00	0,00
2754	Алканы C12-C19 (в пересчете на C)	0,0091629	0,000000	1	0,33	11,40	0,50	0,00	0,00	0,00

6525	%	1	3	Скважина нефтяная	2	0,00			0,00	1	1132,00 8911,00	1136,00 8911,00	2,00

Код в-ва	Наименование вещества	Выброс г/с	Выброс т/г	F	Зима Cm/ПДК	Зима Xm	Зима Um	Лето Cm/ПДК	Лето Xm	Лето Um
0333	Дигидросульфид	0,0000003	0,000000	1	0,00	11,40	0,50	0,00	0,00	0,00
0342	Фториды газообразные	0,0000453	0,000000	1	0,08	11,40	0,50	0,00	0,00	0,00
0415	Смесь предельных углеводородов C1H4-C5H12	0,0003040	0,000000	1	0,00	11,40	0,50	0,00	0,00	0,00
0416	Смесь предельных углеводородов C6H14-C10H22	0,0000453	0,000000	1	0,00	11,40	0,50	0,00	0,00	0,00
2754	Алканы C12-C19 (в пересчете на C)	0,0091629	0,000000	1	0,33	11,40	0,50	0,00	0,00	0,00

6526	%	1	3	Скважина нефтяная	2	0,00			0,00	1	1341,00 8870,00	1345,00 8870,00	2,00

Код в-ва	Наименование вещества	Выброс г/с	Выброс т/г	F	Зима Cm/ПДК	Зима Xm	Зима Um	Лето Cm/ПДК	Лето Xm	Лето Um
0333	Дигидросульфид	0,0000003	0,000000	1	0,00	11,40	0,50	0,00	0,00	0,00
0342	Фториды газообразные	0,0000453	0,000000	1	0,08	11,40	0,50	0,00	0,00	0,00
0415	Смесь предельных углеводородов C1H4-C5H12	0,0003040	0,000000	1	0,00	11,40	0,50	0,00	0,00	0,00
0416	Смесь предельных углеводородов C6H14-C10H22	0,0000453	0,000000	1	0,00	11,40	0,50	0,00	0,00	0,00
2754	Алканы C12-C19 (в пересчете на C)	0,0091629	0,000000	1	0,33	11,40	0,50	0,00	0,00	0,00

6527	%	1	3	Скважина нефтяная	2	0,00			0,00	1	1334,00 9052,00	1338,00 9052,00	2,00

Код в-ва	Наименование вещества	Выброс г/с	Выброс т/г	F	Зима Cm/ПДК	Зима Xm	Зима Um	Лето Cm/ПДК	Лето Xm	Лето Um
0333	Дигидросульфид	0,0000003	0,000000	1	0,00	11,40	0,50	0,00	0,00	0,00
0342	Фториды газообразные	0,0000453	0,000000	1	0,08	11,40	0,50	0,00	0,00	0,00
0415	Смесь предельных углеводородов C1H4-C5H12	0,0003040	0,000000	1	0,00	11,40	0,50	0,00	0,00	0,00
0416	Смесь предельных углеводородов C6H14-C10H22	0,0000453	0,000000	1	0,00	11,40	0,50	0,00	0,00	0,00
2754	Алканы C12-C19 (в пересчете на C)	0,0091629	0,000000	1	0,33	11,40	0,50	0,00	0,00	0,00

6528	%	1	3	Скважина нефтяная	2	0,00			0,00	1	1355,00 8990,00	1359,00 8990,00	2,00

Код в-ва	Наименование вещества	Выброс г/с	Выброс т/г	F	Зима Cm/ПДК	Зима Xm	Зима Um	Лето Cm/ПДК	Лето Xm	Лето Um
0333	Дигидросульфид	0,0000003	0,000000	1	0,00	11,40	0,50	0,00	0,00	0,00
0342	Фториды газообразные	0,0000453	0,000000	1	0,08	11,40	0,50	0,00	0,00	0,00
0415	Смесь предельных углеводородов C1H4-C5H12	0,0003040	0,000000	1	0,00	11,40	0,50	0,00	0,00	0,00
0416	Смесь предельных углеводородов C6H14-C10H22	0,0000453	0,000000	1	0,00	11,40	0,50	0,00	0,00	0,00
2754	Алканы C12-C19 (в пересчете на C)	0,0091629	0,000000	1	0,33	11,40	0,50	0,00	0,00	0,00

6529	%	1	3	Скважина нефтяная	2	0,00			0,00	1	1342,00 8874,00	1346,00 8874,00	2,00

Код в-ва	Наименование вещества	Выброс г/с	Выброс т/г	F	Зима Cm/ПДК	Зима Xm	Зима Um	Лето Cm/ПДК	Лето Xm	Лето Um
0333	Дигидросульфид	0,0000003	0,000000	1	0,00	11,40	0,50	0,00	0,00	0,00
0342	Фториды газообразные	0,0000453	0,000000	1	0,08	11,40	0,50	0,00	0,00	0,00
0415	Смесь предельных углеводородов C1H4-C5H12	0,0003040	0,000000	1	0,00	11,40	0,50	0,00	0,00	0,00
0416	Смесь предельных углеводородов C6H14-C10H22	0,0000453	0,000000	1	0,00	11,40	0,50	0,00	0,00	0,00
2754	Алканы C12-C19 (в пересчете на C)	0,0091629	0,000000	1	0,33	11,40	0,50	0,00	0,00	0,00

6530	%	1	3	Скважина нефтяная	2	0,00			0,00	1	1379,00 8889,00	1375,00 8889,00	2,00

Код в-ва	Наименование вещества	Выброс г/с	Выброс т/г	F	Зима Cm/ПДК	Зима Xm	Зима Um	Лето Cm/ПДК	Лето Xm	Лето Um
0333	Дигидросульфид	0,0000003	0,000000	1	0,00	11,40	0,50	0,00	0,00	0,00
0342	Фториды газообразные	0,0000453	0,000000	1	0,08	11,40	0,50	0,00	0,00	0,00
0415	Смесь предельных углеводородов C1H4-C5H12	0,0003040	0,000000	1	0,00	11,40	0,50	0,00	0,00	0,00
0416	Смесь предельных углеводородов C6H14-C10H22	0,0000453	0,000000	1	0,00	11,40	0,50	0,00	0,00	0,00
2754	Алканы C12-C19 (в пересчете на C)	0,0091629	0,000000	1	0,33	11,40	0,50	0,00	0,00	0,00

6531	%	1	3	Скважина нефтяная	2	0,00			0,00	1	1440,00 8992,00	1444,00 8992,00	2,00

Код в-ва	Наименование вещества	Выброс г/с	Выброс т/г	F	Зима Cm/ПДК	Зима Xm	Зима Um	Лето Cm/ПДК	Лето Xm	Лето Um
0333	Дигидросульфид	0,0000003	0,000000	1	0,00	11,40	0,50	0,00	0,00	0,00
0342	Фториды газообразные	0,0000453	0,000000	1	0,08	11,40	0,50	0,00	0,00	0,00
0415	Смесь предельных углеводородов C1H4-C5H12	0,0003040	0,000000	1	0,00	11,40	0,50	0,00	0,00	0,00
0416	Смесь предельных углеводородов C6H14-C10H22	0,0000453	0,000000	1	0,00	11,40	0,50	0,00	0,00	0,00
2754	Алканы C12-C19 (в пересчете на C)	0,0091629	0,000000	1	0,33	11,40	0,50	0,00	0,00	0,00

6532	%	1	3	Скважина нефтяная	2	0,00			0,00	1	1420,00 9075,00	1424,00 9075,00	2,00

Код в-ва	Наименование вещества	Выброс г/с	Выброс т/г	F	Зима Cm/ПДК	Зима Xm	Зима Um	Лето Cm/ПДК	Лето Xm	Лето Um
0333	Дигидросульфид	0,0000003	0,000000	1	0,00	11,40	0,50	0,00	0,00	0,00
0342	Фториды газообразные	0,0000453	0,000000	1	0,08	11,40	0,50	0,00	0,00	0,00
0415	Смесь предельных углеводородов C1H4-C5H12	0,0003040	0,000000	1	0,00	11,40	0,50	0,00	0,00	0,00
0416	Смесь предельных углеводородов C6H14-C10H22	0,0000453	0,000000	1	0,00	11,40	0,50	0,00	0,00	0,00
2754	Алканы C12-C19 (в пересчете на C)	0,0091629	0,000000	1	0,33	11,40	0,50	0,00	0,00	0,00

6533	%	1	3	Скважина нефтяная	2	0,00			0,00	1	1464,00 9098,00	1468,00 9098,00	2,00

Код в-ва	Наименование вещества	Выброс г/с	Выброс т/г	F	Зима Cm/ПДК	Зима Xm	Зима Um	Лето Cm/ПДК	Лето Xm	Лето Um
0333	Дигидросульфид	0,0000003	0,000000	1	0,00	11,40	0,50	0,00	0,00	0,00
0342	Фториды газообразные	0,0000453	0,000000	1	0,08	11,40	0,50	0,00	0,00	0,00
0415	Смесь предельных углеводородов C1H4-C5H12	0,0003040	0,000000	1	0,00	11,40	0,50	0,00	0,00	0,00
0416	Смесь предельных углеводородов C6H14-C10H22	0,0000453	0,000000	1	0,00	11,40	0,50	0,00	0,00	0,00
2754	Алканы C12-C19 (в пересчете на C)	0,0091629	0,000000	1	0,33	11,40	0,50	0,00	0,00	0,00

6534	%	1	3	Скважина нефтяная	2	0,00			0,00	1	1440,00 9173,00	1444,00 9173,00	2,00

Код в-ва	Наименование вещества	Выброс г/с	Выброс т/г	F	Зима Cm/ПДК	Зима Xm	Зима Um	Лето Cm/ПДК	Лето Xm	Лето Um
0333	Дигидросульфид	0,0000003	0,000000	1	0,00	11,40	0,50	0,00	0,00	0,00
0342	Фториды газообразные	0,0000453	0,000000	1	0,08	11,40	0,50	0,00	0,00	0,00
0415	Смесь предельных углеводородов C1H4-C5H12	0,0003040	0,000000	1	0,00	11,40	0,50	0,00	0,00	0,00
0416	Смесь предельных углеводородов C6H14-C10H22	0,0000453	0,000000	1	0,00	11,40	0,50	0,00	0,00	0,00
2754	Алканы C12-C19 (в пересчете на C)	0,0091629	0,000000	1	0,33	11,40	0,50	0,00	0,00	0,00

6535	%	1	3	Скважина нефтяная	2	0,00			0,00	1	1741,00 8903,00	1745,00 8903,00	2,00

Код в-ва	Наименование вещества	Выброс г/с	Выброс т/г	F	Зима Cm/ПДК	Зима Xm	Зима Um	Лето Cm/ПДК	Лето Xm	Лето Um
0333	Дигидросульфид	0,0000003	0,000000	1	0,00	11,40	0,50	0,00	0,00	0,00
0342	Фториды газообразные	0,0000453	0,000000	1	0,08	11,40	0,50	0,00	0,00	0,00
0415	Смесь предельных углеводородов C1H4-C5H12	0,0003040	0,000000	1	0,00	11,40	0,50	0,00	0,00	0,00
0416	Смесь предельных углеводородов C6H14-C10H22	0,0000453	0,000000	1	0,00	11,40	0,50	0,00	0,00	0,00
2754	Алканы C12-C19 (в пересчете на C)	0,0091629	0,000000	1	0,33	11,40	0,50	0,00	0,00	0,00

6536	%	1	3	Скважина нефтяная	2	0,00			0,00	1	1680,00 8810,00	1684,00 8810,00	2,00

Код в-ва	Наименование вещества	Выброс г/с	Выброс т/г	F	Зима Cm/ПДК	Зима Xm	Зима Um	Лето Cm/ПДК	Лето Xm	Лето Um
0333	Дигидросульфид	0,0000003	0,000000	1	0,00	11,40	0,50	0,00	0,00	0,00
0342	Фториды газообразные	0,0000453	0,000000	1	0,08	11,40	0,50	0,00	0,00	0,00
0415	Смесь предельных углеводородов C1H4-C5H12	0,0003040	0,000000	1	0,00	11,40	0,50	0,00	0,00	0,00
0416	Смесь предельных углеводородов C6H14-C10H22	0,0000453	0,000000	1	0,00	11,40	0,50	0,00	0,00	0,00
2754	Алканы C12-C19 (в пересчете на C)	0,0091629	0,000000	1	0,33	11,40	0,50	0,00	0,00	0,00

6537	%	1	3	Скважина нефтяная Отстойник нефти V=12 м3	2	0,00			0,00	1	1674,00 8713,00	1680,00 8713,00	2,00

Код в-ва	Наименование вещества	Выброс г/с	Выброс т/г	F	Зима Cm/ПДК	Зима Xm	Зима Um	Лето Cm/ПДК	Лето Xm	Лето Um
0333	Дигидросульфид	0,0000003	0,000000	1	0,00	11,40	0,50	0,00	0,00	0,00
0415	Смесь предельных углеводородов C1H4-C5H12	0,0003040	0,000000	1	0,00	11,40	0,50	0,00	0,00	0,00
0416	Смесь предельных углеводородов C6H14-C10H22	0,0000453	0,000000	1	0,00	11,40	0,50	0,00	0,00	0,00
2754	Алканы C12-C19 (в пересчете на C)	0,0091629	0,000000	1	0,33	11,40	0,50	0,00	0,00	0,00

6538	%	1	3	Скважина нефтяная Отстойник нефти V=12 м3	2	0,00			0,00	1	1609,00 8708,00	1615,00 8708,00	2,00

Код в-ва	Наименование вещества	Выброс г/с	Выброс т/г	F	Зима Cm/ПДК	Зима Xm	Зима Um	Лето Cm/ПДК	Лето Xm	Лето Um
0333	Дигидросульфид	0,0000003	0,000000	1	0,00	11,40	0,50	0,00	0,00	0,00
0415	Смесь предельных углеводородов C1H4-C5H12	0,0003040	0,000000	1	0,00	11,40	0,50	0,00	0,00	0,00
0416	Смесь предельных углеводородов C6H14-C10H22	0,0000453	0,000000	1	0,00	11,40	0,50	0,00	0,00	0,00
2754	Алканы C12-C19 (в пересчете на C)	0,0091629	0,000000	1	0,33	11,40	0,50	0,00	0,00	0,00

6539	%	1	3	Скважина нефтяная Отстойник нефти V=12 м3	2	0,00			0,00	1	1358,00 8588,00	1364,00 8588,00	2,00

Код в-ва	Наименование вещества	Выброс г/с	Выброс т/г	F	Зима Cm/ПДК	Зима Xm	Зима Um	Лето Cm/ПДК	Лето Xm	Лето Um
0333	Дигидросульфид	0,0000003	0,000000	1	0,00	11,40	0,50	0,00	0,00	0,00
0415	Смесь предельных углеводородов C1H4-C5H12	0,0003040	0,000000	1	0,00	11,40	0,50	0,00	0,00	0,00
0416	Смесь предельных углеводородов C6H14-C10H22	0,0000453	0,000000	1	0,00	11,40	0,50	0,00	0,00	0,00
2754	Алканы C12-C19 (в пересчете на C)	0,0091629	0,000000	1	0,33	11,40	0,50	0,00	0,00	0,00

6540	%	1	3	Скважина нефтяная Отстойник нефти V=12 м3	2	0,00			0,00	1	1429,00 8488,00	1435,00 8488,00	2,00

Код в-ва	Наименование вещества	Выброс г/с	Выброс т/г	F	Зима Cm/ПДК	Зима Xm	Зима Um	Лето Cm/ПДК	Лето Xm	Лето Um
0333	Дигидросульфид	0,0000003	0,000000	1	0,00	11,40	0,50	0,00	0,00	0,00
0415	Смесь предельных углеводородов C1H4-C5H12	0,0003040	0,000000	1	0,00	11,40	0,50	0,00	0,00	0,00
0416	Смесь предельных углеводородов C6H14-C10H22	0,0000453	0,000000	1	0,00	11,40	0,50	0,00	0,00	0,00
2754	Алканы C12-C19 (в пересчете на C)	0,0091629	0,000000	1	0,33	11,40	0,50	0,00	0,00	0,00

6541	%	1	3	Скважина нефтяная Отстойник нефти V=12 м3	2	0,00			0,00	1	1418,00 8392,00	1424,00 8392,00	2,00

Код в-ва	Наименование вещества	Выброс г/с	Выброс т/г	F	Зима Cm/ПДК	Зима Xm	Зима Um	Лето Cm/ПДК	Лето Xm	Лето Um
0333	Дигидросульфид	0,0000003	0,000000	1	0,00	11,40	0,50	0,00	0,00	0,00
0415	Смесь предельных углеводородов C1H4-C5H12	0,0003040	0,000000	1	0,00	11,40	0,50	0,00	0,00	0,00
0416	Смесь предельных углеводородов C6H14-C10H22	0,0000453	0,000000	1	0,00	11,40	0,50	0,00	0,00	0,00
2754	Алканы C12-C19 (в пересчете на C)	0,0091629	0,000000	1	0,33	11,40	0,50	0,00	0,00	0,00

6542	%	1	3	Скважина нефтяная Отстойник нефти V=12 м3	2	0,00			0,00	1	1671,00 8517,00	1677,00 8517,00	2,00

Код в-ва	Наименование вещества	Выброс г/с	Выброс т/г	F	Зима Cm/ПДК	Зима Xm	Зима Um	Лето Cm/ПДК	Лето Xm	Лето Um
0333	Дигидросульфид	0,0000003	0,000000	1	0,00	11,40	0,50	0,00	0,00	0,00
0415	Смесь предельных углеводородов C1H4-C5H12	0,0003040	0,000000	1	0,00	11,40	0,50	0,00	0,00	0,00
0416	Смесь предельных углеводородов C6H14-C10H22	0,0000453	0,000000	1	0,00	11,40	0,50	0,00	0,00	0,00
2754	Алканы C12-C19 (в пересчете на C)	0,0091629	0,000000	1	0,33	11,40	0,50	0,00	0,00	0,00

6543	%	1	3	Скважина нефтяная Отстойник нефти V=12 м3	2	0,00			0,00	1	1691,00 8449,00	1697,00 8449,00	2,00

Код в-ва	Наименование вещества	Выброс г/с	Выброс т/г	F	Зима Cm/ПДК	Зима Xm	Зима Um	Лето Cm/ПДК	Лето Xm	Лето Um
0333	Дигидросульфид	0,0000003	0,000000	1	0,00	11,40	0,50	0,00	0,00	0,00
0415	Смесь предельных углеводородов C1H4-C5H12	0,0003040	0,000000	1	0,00	11,40	0,50	0,00	0,00	0,00
0416	Смесь предельных углеводородов C6H14-C10H22	0,0000453	0,000000	1	0,00	11,40	0,50	0,00	0,00	0,00
2754	Алканы C12-C19 (в пересчете на C)	0,0091629	0,000000	1	0,33	11,40	0,50	0,00	0,00	0,00

6544	%	1	3	Скважина нефтяная Отстойник нефти V=12 м3	2	0,00			0,00	1	1725,00 8406,00	1731,00 8406,00	2,00

Код в-ва	Наименование вещества	Выброс г/с	Выброс т/г	F	Зима Cm/ПДК	Зима Xm	Зима Um	Лето Cm/ПДК	Лето Xm	Лето Um
0333	Дигидросульфид	0,0000003	0,000000	1	0,00	11,40	0,50	0,00	0,00	0,00
0415	Смесь предельных углеводородов C1H4-C5H12	0,0003040	0,000000	1	0,00	11,40	0,50	0,00	0,00	0,00
0416	Смесь предельных углеводородов C6H14-C10H22	0,0000453	0,000000	1	0,00	11,40	0,50	0,00	0,00	0,00
2754	Алканы C12-C19 (в пересчете на C)	0,0091629	0,000000	1	0,33	11,40	0,50	0,00	0,00	0,00

6545	%	1	3	Скважина нефтяная Отстойник нефти V=12 м3	2	0,00			0,00	1	1650,00 8318,00	1656,00 8318,00	2,00

Код в-ва	Наименование вещества	Выброс г/с	Выброс т/г	F	Зима Cm/ПДК	Зима Xm	Зима Um	Лето Cm/ПДК	Лето Xm	Лето Um
0333	Дигидросульфид	0,0000003	0,000000	1	0,00	11,40	0,50	0,00	0,00	0,00
0415	Смесь предельных углеводородов C1H4-C5H12	0,0003040	0,000000	1	0,00	11,40	0,50	0,00	0,00	0,00
0416	Смесь предельных углеводородов C6H14-C10H22	0,0000453	0,000000	1	0,00	11,40	0,50	0,00	0,00	0,00
2754	Алканы C12-C19 (в пересчете на C)	0,0091629	0,000000	1	0,33	11,40	0,50	0,00	0,00	0,00

6546	%	1	3	Скважина нефтяная Отстойник нефти V=12 м3	2	0,00			0,00	1	1728,00 8304,00	1734,00 8304,00	2,00

Код в-ва	Наименование вещества	Выброс г/с	Выброс т/г	F	Зима Cm/ПДК	Зима Xm	Зима Um	Лето Cm/ПДК	Лето Xm	Лето Um
0333	Дигидросульфид	0,0000003	0,000000	1	0,00	11,40	0,50	0,00	0,00	0,00
0415	Смесь предельных углеводородов C1H4-C5H12	0,0003040	0,000000	1	0,00	11,40	0,50	0,00	0,00	0,00
0416	Смесь предельных углеводородов C6H14-C10H22	0,0000453	0,000000	1	0,00	11,40	0,50	0,00	0,00	0,00
2754	Алканы C12-C19 (в пересчете на C)	0,0091629	0,000000	1	0,33	11,40	0,50	0,00	0,00	0,00

6547	%	1	3	Скважина нефтяная Отстойник нефти V=12 м3	2	0,00			0,00	1	1968,00 8284,00	1974,00 8284,00	2,00

Код в-ва	Наименование вещества	Выброс г/с	Выброс т/г	F	Зима Cm/ПДК	Зима Xm	Зима Um	Лето Cm/ПДК	Лето Xm	Лето Um
0333	Дигидросульфид	0,0000003	0,000000	1	0,00	11,40	0,50	0,00	0,00	0,00
0415	Смесь предельных углеводородов C1H4-C5H12	0,0003040	0,000000	1	0,00	11,40	0,50	0,00	0,00	0,00
0416	Смесь предельных углеводородов C6H14-C10H22	0,0000453	0,000000	1	0,00	11,40	0,50	0,00	0,00	0,00
2754	Алканы C12-C19 (в пересчете на C)	0,0091629	0,000000	1	0,33	11,40	0,50	0,00	0,00	0,00

6548	%	1	3	Скважина нефтяная Отстойник нефти V=12 м3	2	0,00			0,00	1	1977,00 8586,00	1985,00 8586,00	2,00

Код в-ва	Наименование вещества	Выброс г/с	Выброс т/г	F	Зима Cm/ПДК	Зима Xm	Зима Um	Лето Cm/ПДК	Лето Xm	Лето Um
0333	Дигидросульфид	0,0000003	0,000000	1	0,00	11,40	0,50	0,00	0,00	0,00
0415	Смесь предельных углеводородов C1H4-C5H12	0,0003040	0,000000	1	0,00	11,40	0,50	0,00	0,00	0,00
0416	Смесь предельных углеводородов C6H14-C10H22	0,0000453	0,000000	1	0,00	11,40	0,50	0,00	0,00	0,00
2754	Алканы C12-C19 (в пересчете на C)	0,0091629	0,000000	1	0,33	11,40	0,50	0,00	0,00	0,00

6549	%	1	3	Скважина нефтяная Отстойник нефти V=12 м3	2	0,00			0,00	1	2045,00 8589,00	2049,00 8589,00	2,00

Код в-ва	Наименование вещества	Выброс г/с	Выброс т/г	F	Зима Cm/ПДК	Зима Xm	Зима Um	Лето Cm/ПДК	Лето Xm	Лето Um
0333	Дигидросульфид	0,0000003	0,000000	1	0,00	11,40	0,50	0,00	0,00	0,00
0415	Смесь предельных углеводородов C1H4-C5H12	0,0003040	0,000000	1	0,00	11,40	0,50	0,00	0,00	0,00
0416	Смесь предельных углеводородов C6H14-C10H22	0,0000453	0,000000	1	0,00	11,40	0,50	0,00	0,00	0,00
2754	Алканы C12-C19 (в пересчете на C)	0,0091629	0,000000	1	0,33	11,40	0,50	0,00	0,00	0,00

6550	%	1	3	Скважина нефтяная Отстойник нефти V=12 м3	2	0,00			0,00	1	1971,00 8692,00	1977,00 8692,00	2,00

Код в-ва	Наименование вещества	Выброс г/с	Выброс т/г	F	Зима Cm/ПДК	Зима Xm	Зима Um	Лето Cm/ПДК	Лето Xm	Лето Um
0333	Дигидросульфид	0,0000003	0,000000	1	0,00	11,40	0,50	0,00	0,00	0,00
0415	Смесь предельных углеводородов C1H4-C5H12	0,0003040	0,000000	1	0,00	11,40	0,50	0,00	0,00	0,00
0416	Смесь предельных углеводородов C6H14-C10H22	0,0000453	0,000000	1	0,00	11,40	0,50	0,00	0,00	0,00
2754	Алканы C12-C19 (в пересчете на C)	0,0091629	0,000000	1	0,33	11,40	0,50	0,00	0,00	0,00

6551	%	1	3	Скважина нефтяная Отстойник нефти V=12 м3	2	0,00			0,00	1	1988,00 8791,00	1994,00 8791,00	2,00

Код в-ва	Наименование вещества	Выброс г/с	Выброс т/г	F	Зима Cm/ПДК	Зима Xm	Зима Um	Лето Cm/ПДК	Лето Xm	Лето Um
0333	Дигидросульфид	0,0000003	0,000000	1	0,00	11,40	0,50	0,00	0,00	0,00
0415	Смесь предельных углеводородов C1H4-C5H12	0,0003040	0,000000	1	0,00	11,40	0,50	0,00	0,00	0,00
0416	Смесь предельных углеводородов C6H14-C10H22	0,0000453	0,000000	1	0,00	11,40	0,50	0,00	0,00	0,00

2754	Алканы С12-С19 (в пересчете на С)				0,0091629	0,000000	1	0,33	11,40	0,50	0,00	0,00	0,00	
6552	%	1	3	Скважина нефтяная Отстойник нефти V=12 м3	2	0,00			0,00	1	1999,00 8889,00	1995,00 8889,00	2,00	

Код в-ва	Наименование вещества	Выброс г/с	Выброс т/г	F	Зима См/ПДК	Зима Хm	Зима Um	Лето См/ПДК	Лето Хm	Лето Um
0333	Дигидросульфид	0,0000003	0,000000	1	0,00	11,40	0,50	0,00	0,00	0,00
0415	Смесь предельных углеводородов С1Н4-С5Н12	0,0003040	0,000000	1	0,00	11,40	0,50	0,00	0,00	0,00
0416	Смесь предельных углеводородов С6Н14-С10Н22	0,0000453	0,000000	1	0,00	11,40	0,50	0,00	0,00	0,00
2754	Алканы С12-С19 (в пересчете на С)	0,0091629	0,000000	1	0,33	11,40	0,50	0,00	0,00	0,00

6553	%	1	3	Скважина нефтяная Отстойник нефти V=12 м3	2	0,00			0,00	1	2282,00 8697,00	2288,00 8697,00	2,00	

Код в-ва	Наименование вещества	Выброс г/с	Выброс т/г	F	Зима См/ПДК	Зима Хm	Зима Um	Лето См/ПДК	Лето Хm	Лето Um
0333	Дигидросульфид	0,0000003	0,000000	1	0,00	11,40	0,50	0,00	0,00	0,00
0415	Смесь предельных углеводородов С1Н4-С5Н12	0,0003040	0,000000	1	0,00	11,40	0,50	0,00	0,00	0,00
0416	Смесь предельных углеводородов С6Н14-С10Н22	0,0000453	0,000000	1	0,00	11,40	0,50	0,00	0,00	0,00
2754	Алканы С12-С19 (в пересчете на С)	0,0091629	0,000000	1	0,33	11,40	0,50	0,00	0,00	0,00

6554	%	1	3	Скважина нефтяная Отстойник нефти V=12 м3	2	0,00			0,00	1	2283,00 8605,00	2289,00 8605,00	2,00	

Код в-ва	Наименование вещества	Выброс г/с	Выброс т/г	F	Зима См/ПДК	Зима Хm	Зима Um	Лето См/ПДК	Лето Хm	Лето Um
0333	Дигидросульфид	0,0000003	0,000000	1	0,00	11,40	0,50	0,00	0,00	0,00
0415	Смесь предельных углеводородов С1Н4-С5Н12	0,0003040	0,000000	1	0,00	11,40	0,50	0,00	0,00	0,00
0416	Смесь предельных углеводородов С6Н14-С10Н22	0,0000453	0,000000	1	0,00	11,40	0,50	0,00	0,00	0,00
2754	Алканы С12-С19 (в пересчете на С)	0,0091629	0,000000	1	0,33	11,40	0,50	0,00	0,00	0,00

6555	%	1	3	Скважина нефтяная Отстойник нефти V=12 м3	2	0,00			0,00	1	2343,00 8505,00	2349,00 8505,00	2,00	

Код в-ва	Наименование вещества	Выброс г/с	Выброс т/г	F	Зима См/ПДК	Зима Хm	Зима Um	Лето См/ПДК	Лето Хm	Лето Um
0333	Дигидросульфид	0,0000003	0,000000	1	0,00	11,40	0,50	0,00	0,00	0,00
0415	Смесь предельных углеводородов С1Н4-С5Н12	0,0003040	0,000000	1	0,00	11,40	0,50	0,00	0,00	0,00
0416	Смесь предельных углеводородов С6Н14-С10Н22	0,0000453	0,000000	1	0,00	11,40	0,50	0,00	0,00	0,00
2754	Алканы С12-С19 (в пересчете на С)	0,0091629	0,000000	1	0,33	11,40	0,50	0,00	0,00	0,00

6556	%	1	3	Скважина нефтяная Отстойник нефти V=12 м3	2	0,00			0,00	1	2332,00 8306,00	2338,00 8306,00	2,00	

Код в-ва	Наименование вещества	Выброс г/с	Выброс т/г	F	Зима См/ПДК	Зима Хm	Зима Um	Лето См/ПДК	Лето Хm	Лето Um
0333	Дигидросульфид	0,0000003	0,000000	1	0,00	11,40	0,50	0,00	0,00	0,00
0415	Смесь предельных углеводородов С1Н4-С5Н12	0,0003040	0,000000	1	0,00	11,40	0,50	0,00	0,00	0,00
0416	Смесь предельных углеводородов С6Н14-С10Н22	0,0000453	0,000000	1	0,00	11,40	0,50	0,00	0,00	0,00
2754	Алканы С12-С19 (в пересчете на С)	0,0091629	0,000000	1	0,33	11,40	0,50	0,00	0,00	0,00

6557	%	1	3	Скважина нефтяная Отстойник нефти V=12 м3	2	0,00			0,00	1	2346,00 8215,00	2352,00 8215,00	2,00	

Код в-ва	Наименование вещества	Выброс г/с	Выброс т/г	F	Зима См/ПДК	Зима Хm	Зима Um	Лето См/ПДК	Лето Хm	Лето Um
0333	Дигидросульфид	0,0000003	0,000000	1	0,00	11,40	0,50	0,00	0,00	0,00
0415	Смесь предельных углеводородов С1Н4-С5Н12	0,0003040	0,000000	1	0,00	11,40	0,50	0,00	0,00	0,00
0416	Смесь предельных углеводородов С6Н14-С10Н22	0,0000453	0,000000	1	0,00	11,40	0,50	0,00	0,00	0,00
2754	Алканы С12-С19 (в пересчете на С)	0,0091629	0,000000	1	0,33	11,40	0,50	0,00	0,00	0,00

6558	%	1	3	Скважина нефтяная Отстойник нефти V=12 м3	2	0,00			0,00	1	2590,00 8478,00	2596,00 8478,00	2,00	

Код в-ва	Наименование вещества	Выброс г/с	Выброс т/г	F	Зима См/ПДК	Зима Хm	Зима Um	Лето См/ПДК	Лето Хm	Лето Um
0333	Дигидросульфид	0,0000003	0,000000	1	0,00	11,40	0,50	0,00	0,00	0,00
0415	Смесь предельных углеводородов С1Н4-С5Н12	0,0003040	0,000000	1	0,00	11,40	0,50	0,00	0,00	0,00

0416	Смесь предельных углеводородов C6H14-C10H22	0,0000453	0,000000	1	0,00	11,40	0,50	0,00	0,00	0,00
2754	Алканы C12-C19 (в пересчете на C)	0,0091629	0,000000	1	0,33	11,40	0,50	0,00	0,00	0,00

6559	%	1	3	Скважина нефтяная Отстойник нефти V=12 м3	2	0,00			0,00	1	2584,00 8179,00	2590,00 8179,00	2,00

Код в-ва	Наименование вещества	Выброс г/с	Выброс т/г	F	Зима См/ПДК	Зима Хm	Зима Um	Лето См/ПДК	Лето Хm	Лето Um
0333	Дигидросульфид	0,0000003	0,000000	1	0,00	11,40	0,50	0,00	0,00	0,00
0415	Смесь предельных углеводородов C1H4-C5H12	0,0003040	0,000000	1	0,00	11,40	0,50	0,00	0,00	0,00
0416	Смесь предельных углеводородов C6H14-C10H22	0,0000453	0,000000	1	0,00	11,40	0,50	0,00	0,00	0,00
2754	Алканы C12-C19 (в пересчете на C)	0,0091629	0,000000	1	0,33	11,40	0,50	0,00	0,00	0,00

6560	%	1	3	Скважина нефтяная Отстойник нефти V=12 м3	2	0,00			0,00	1	2581,00 8080,00	2587,00 8080,00	2,00

Код в-ва	Наименование вещества	Выброс г/с	Выброс т/г	F	Зима См/ПДК	Зима Хm	Зима Um	Лето См/ПДК	Лето Хm	Лето Um
0333	Дигидросульфид	0,0000003	0,000000	1	0,00	11,40	0,50	0,00	0,00	0,00
0415	Смесь предельных углеводородов C1H4-C5H12	0,0003040	0,000000	1	0,00	11,40	0,50	0,00	0,00	0,00
0416	Смесь предельных углеводородов C6H14-C10H22	0,0000453	0,000000	1	0,00	11,40	0,50	0,00	0,00	0,00
2754	Алканы C12-C19 (в пересчете на C)	0,0091629	0,000000	1	0,33	11,40	0,50	0,00	0,00	0,00

6561	%	1	3	Скважина нефтяная Отстойник нефти V=12 м3	2	0,00			0,00	1	2896,00 8404,00	2902,00 8404,00	2,00

Код в-ва	Наименование вещества	Выброс г/с	Выброс т/г	F	Зима См/ПДК	Зима Хm	Зима Um	Лето См/ПДК	Лето Хm	Лето Um
0333	Дигидросульфид	0,0000003	0,000000	1	0,00	11,40	0,50	0,00	0,00	0,00
0415	Смесь предельных углеводородов C1H4-C5H12	0,0003040	0,000000	1	0,00	11,40	0,50	0,00	0,00	0,00
0416	Смесь предельных углеводородов C6H14-C10H22	0,0000453	0,000000	1	0,00	11,40	0,50	0,00	0,00	0,00
2754	Алканы C12-C19 (в пересчете на C)	0,0091629	0,000000	1	0,33	11,40	0,50	0,00	0,00	0,00

6562	%	1	3	Скважина нефтяная	2	0,00			0,00	1	2896,00 8281,00	2900,00 8281,00	2,00

Код в-ва	Наименование вещества	Выброс г/с	Выброс т/г	F	Зима См/ПДК	Зима Хm	Зима Um	Лето См/ПДК	Лето Хm	Лето Um
0333	Дигидросульфид	0,0000003	0,000000	1	0,00	11,40	0,50	0,00	0,00	0,00
0415	Смесь предельных углеводородов C1H4-C5H12	0,0003040	0,000000	1	0,00	11,40	0,50	0,00	0,00	0,00
0416	Смесь предельных углеводородов C6H14-C10H22	0,0000453	0,000000	1	0,00	11,40	0,50	0,00	0,00	0,00
2754	Алканы C12-C19 (в пересчете на C)	0,0091629	0,000000	1	0,33	11,40	0,50	0,00	0,00	0,00

6563	%	1	3	Скважина нефтяная	2	0,00			0,00	1	4170,00 10437,00	4176,00 10437,00	2,00

Код в-ва	Наименование вещества	Выброс г/с	Выброс т/г	F	Зима См/ПДК	Зима Хm	Зима Um	Лето См/ПДК	Лето Хm	Лето Um
0333	Дигидросульфид	0,0000003	0,000000	1	0,00	11,40	0,50	0,00	0,00	0,00
0415	Смесь предельных углеводородов C1H4-C5H12	0,0003040	0,000000	1	0,00	11,40	0,50	0,00	0,00	0,00
0416	Смесь предельных углеводородов C6H14-C10H22	0,0000453	0,000000	1	0,00	11,40	0,50	0,00	0,00	0,00
2754	Алканы C12-C19 (в пересчете на C)	0,0091629	0,000000	1	0,33	11,40	0,50	0,00	0,00	0,00

6564	%	1	3	Скважина нефтяная	2	0,00			0,00	1	4474,00 9971,00	4480,00 9971,00	2,00

Код в-ва	Наименование вещества	Выброс г/с	Выброс т/г	F	Зима См/ПДК	Зима Хm	Зима Um	Лето См/ПДК	Лето Хm	Лето Um
0333	Дигидросульфид	0,0000003	0,000000	1	0,00	11,40	0,50	0,00	0,00	0,00
0415	Смесь предельных углеводородов C1H4-C5H12	0,0003040	0,000000	1	0,00	11,40	0,50	0,00	0,00	0,00
0416	Смесь предельных углеводородов C6H14-C10H22	0,0000453	0,000000	1	0,00	11,40	0,50	0,00	0,00	0,00
2754	Алканы C12-C19 (в пересчете на C)	0,0091629	0,000000	1	0,33	11,40	0,50	0,00	0,00	0,00

6565	%	1	3	Скважина нефтяная	2	0,00			0,00	1	4847,00 9627,00	4853,00 9627,00	2,00

Код в-ва	Наименование вещества	Выброс г/с	Выброс т/г	F	Зима См/ПДК	Зима Хm	Зима Um	Лето См/ПДК	Лето Хm	Лето Um
0333	Дигидросульфид	0,0000003	0,000000	1	0,00	11,40	0,50	0,00	0,00	0,00

0415	Смесь предельных углеводородов C1H4-C5H12	0,0003040	0,000000	1	0,00	11,40	0,50	0,00	0,00	0,00
0416	Смесь предельных углеводородов C6H14-C10H22	0,0000453	0,000000	1	0,00	11,40	0,50	0,00	0,00	0,00
2754	Алканы C12-C19 (в пересчете на C)	0,0091629	0,000000	1	0,33	11,40	0,50	0,00	0,00	0,00

6566	%	1	3	Скважина нефтяная	2	0,00			0,00	1	4462,00 9410,00	4468,00 9410,00	2,00

Код в-ва	Наименование вещества	Выброс г/с	Выброс т/г	F	Зима См/ПДК	Зима Xm	Зима Um	Лето См/ПДК	Лето Xm	Лето Um
0333	Дигидросульфид	0,0000003	0,000000	1	0,00	11,40	0,50	0,00	0,00	0,00
0415	Смесь предельных углеводородов C1H4-C5H12	0,0003040	0,000000	1	0,00	11,40	0,50	0,00	0,00	0,00
0416	Смесь предельных углеводородов C6H14-C10H22	0,0000453	0,000000	1	0,00	11,40	0,50	0,00	0,00	0,00
2754	Алканы C12-C19 (в пересчете на C)	0,0091629	0,000000	1	0,33	11,40	0,50	0,00	0,00	0,00

6567	%	1	3	Скважина нефтяная	2	0,00			0,00	1	4344,00 9014,00	4350,00 9014,00	2,00

Код в-ва	Наименование вещества	Выброс г/с	Выброс т/г	F	Зима См/ПДК	Зима Xm	Зима Um	Лето См/ПДК	Лето Xm	Лето Um
0333	Дигидросульфид	0,0000003	0,000000	1	0,00	11,40	0,50	0,00	0,00	0,00
0415	Смесь предельных углеводородов C1H4-C5H12	0,0003040	0,000000	1	0,00	11,40	0,50	0,00	0,00	0,00
0416	Смесь предельных углеводородов C6H14-C10H22	0,0000453	0,000000	1	0,00	11,40	0,50	0,00	0,00	0,00
2754	Алканы C12-C19 (в пересчете на C)	0,0091629	0,000000	1	0,33	11,40	0,50	0,00	0,00	0,00

6568	%	1	3	Скважина нефтяная	2	0,00			0,00	1	4441,00 9009,00	4447,00 9009,00	2,00

Код в-ва	Наименование вещества	Выброс г/с	Выброс т/г	F	Зима См/ПДК	Зима Xm	Зима Um	Лето См/ПДК	Лето Xm	Лето Um
0333	Дигидросульфид	0,0000003	0,000000	1	0,00	11,40	0,50	0,00	0,00	0,00
0415	Смесь предельных углеводородов C1H4-C5H12	0,0003040	0,000000	1	0,00	11,40	0,50	0,00	0,00	0,00
0416	Смесь предельных углеводородов C6H14-C10H22	0,0000453	0,000000	1	0,00	11,40	0,50	0,00	0,00	0,00
2754	Алканы C12-C19 (в пересчете на C)	0,0091629	0,000000	1	0,33	11,40	0,50	0,00	0,00	0,00

6569	%	1	3	Скважина нефтяная	2	0,00			0,00	1	4358,00 9004,00	4364,00 9004,00	2,00

Код в-ва	Наименование вещества	Выброс г/с	Выброс т/г	F	Зима См/ПДК	Зима Xm	Зима Um	Лето См/ПДК	Лето Xm	Лето Um
0333	Дигидросульфид	0,0000003	0,000000	1	0,00	11,40	0,50	0,00	0,00	0,00
0415	Смесь предельных углеводородов C1H4-C5H12	0,0003040	0,000000	1	0,00	11,40	0,50	0,00	0,00	0,00
0416	Смесь предельных углеводородов C6H14-C10H22	0,0000453	0,000000	1	0,00	11,40	0,50	0,00	0,00	0,00
2754	Алканы C12-C19 (в пересчете на C)	0,0091629	0,000000	1	0,33	11,40	0,50	0,00	0,00	0,00

6570	%	1	3	Скважина нефтяная	2	0,00			0,00	1	4636,00 9003,00	4642,00 9003,00	2,00

Код в-ва	Наименование вещества	Выброс г/с	Выброс т/г	F	Зима См/ПДК	Зима Xm	Зима Um	Лето См/ПДК	Лето Xm	Лето Um
0333	Дигидросульфид	0,0000003	0,000000	1	0,00	11,40	0,50	0,00	0,00	0,00
0415	Смесь предельных углеводородов C1H4-C5H12	0,0003040	0,000000	1	0,00	11,40	0,50	0,00	0,00	0,00
0416	Смесь предельных углеводородов C6H14-C10H22	0,0000453	0,000000	1	0,00	11,40	0,50	0,00	0,00	0,00
2754	Алканы C12-C19 (в пересчете на C)	0,0091629	0,000000	1	0,33	11,40	0,50	0,00	0,00	0,00

6571	%	1	3	Скважина нефтяная	2	0,00			0,00	1	4729,00 9015,00	4735,00 9015,00	2,00

Код в-ва	Наименование вещества	Выброс г/с	Выброс т/г	F	Зима См/ПДК	Зима Xm	Зима Um	Лето См/ПДК	Лето Xm	Лето Um
0333	Дигидросульфид	0,0000003	0,000000	1	0,00	11,40	0,50	0,00	0,00	0,00
0415	Смесь предельных углеводородов C1H4-C5H12	0,0003040	0,000000	1	0,00	11,40	0,50	0,00	0,00	0,00
0416	Смесь предельных углеводородов C6H14-C10H22	0,0000453	0,000000	1	0,00	11,40	0,50	0,00	0,00	0,00
2754	Алканы C12-C19 (в пересчете на C)	0,0091629	0,000000	1	0,33	11,40	0,50	0,00	0,00	0,00

6572	%	1	3	Скважина нефтяная	2	0,00			0,00	1	4802,00 9071,00	4808,00 9071,00	2,00

Код в-ва	Наименование вещества	Выброс г/с	Выброс т/г	F	Зима См/ПДК	Зима Xm	Зима Um	Лето См/ПДК	Лето Xm	Лето Um

0333	Дигидросульфид	0,0000003	0,000000	1	0,00	11,40	0,50	0,00	0,00	0,00
0415	Смесь предельных углеводородов C1H4-C5H12	0,0003040	0,000000	1	0,00	11,40	0,50	0,00	0,00	0,00
0416	Смесь предельных углеводородов C6H14-C10H22	0,0000453	0,000000	1	0,00	11,40	0,50	0,00	0,00	0,00
2754	Алканы C12-C19 (в пересчете на C)	0,0091629	0,000000	1	0,33	11,40	0,50	0,00	0,00	0,00

6573	%	1	3	Скважина нефтяная	2	0,00			0,00	1	4872,00	4878,00	2,00
											9086,00	9086,00	

Код в-ва	Наименование вещества	Выброс г/с	Выброс т/г	F	Зима Cm/ПДК	Зима Xm	Зима Um	Лето Cm/ПДК	Лето Xm	Лето Um
0333	Дигидросульфид	0,0000003	0,000000	1	0,00	11,40	0,50	0,00	0,00	0,00
0415	Смесь предельных углеводородов C1H4-C5H12	0,0003040	0,000000	1	0,00	11,40	0,50	0,00	0,00	0,00
0416	Смесь предельных углеводородов C6H14-C10H22	0,0000453	0,000000	1	0,00	11,40	0,50	0,00	0,00	0,00
2754	Алканы C12-C19 (в пересчете на C)	0,0091629	0,000000	1	0,33	11,40	0,50	0,00	0,00	0,00

6574	%	1	3	Скважина нефтяная	2	0,00			0,00	1	4849,00	4855,00	2,00
											9526,00	9526,00	

Код в-ва	Наименование вещества	Выброс г/с	Выброс т/г	F	Зима Cm/ПДК	Зима Xm	Зима Um	Лето Cm/ПДК	Лето Xm	Лето Um
0333	Дигидросульфид	0,0000003	0,000000	1	0,00	11,40	0,50	0,00	0,00	0,00
0415	Смесь предельных углеводородов C1H4-C5H12	0,0003040	0,000000	1	0,00	11,40	0,50	0,00	0,00	0,00
0416	Смесь предельных углеводородов C6H14-C10H22	0,0000453	0,000000	1	0,00	11,40	0,50	0,00	0,00	0,00
2754	Алканы C12-C19 (в пересчете на C)	0,0091629	0,000000	1	0,33	11,40	0,50	0,00	0,00	0,00

6575	%	1	3	Скважина нефтяная	2	0,00			0,00	1	5047,00	5053,00	2,00
											9046,00	9046,00	

Код в-ва	Наименование вещества	Выброс г/с	Выброс т/г	F	Зима Cm/ПДК	Зима Xm	Зима Um	Лето Cm/ПДК	Лето Xm	Лето Um
0333	Дигидросульфид	0,0000003	0,000000	1	0,00	11,40	0,50	0,00	0,00	0,00
0415	Смесь предельных углеводородов C1H4-C5H12	0,0003040	0,000000	1	0,00	11,40	0,50	0,00	0,00	0,00
0416	Смесь предельных углеводородов C6H14-C10H22	0,0000453	0,000000	1	0,00	11,40	0,50	0,00	0,00	0,00
2754	Алканы C12-C19 (в пересчете на C)	0,0091629	0,000000	1	0,33	11,40	0,50	0,00	0,00	0,00

6576	%	1	3	Скважина нефтяная	2	0,00			0,00	1	5153,00	5159,00	2,00
											9043,00	9043,00	

Код в-ва	Наименование вещества	Выброс г/с	Выброс т/г	F	Зима Cm/ПДК	Зима Xm	Зима Um	Лето Cm/ПДК	Лето Xm	Лето Um
0333	Дигидросульфид	0,0000003	0,000000	1	0,00	11,40	0,50	0,00	0,00	0,00
0415	Смесь предельных углеводородов C1H4-C5H12	0,0003040	0,000000	1	0,00	11,40	0,50	0,00	0,00	0,00
0416	Смесь предельных углеводородов C6H14-C10H22	0,0000453	0,000000	1	0,00	11,40	0,50	0,00	0,00	0,00
2754	Алканы C12-C19 (в пересчете на C)	0,0091629	0,000000	1	0,33	11,40	0,50	0,00	0,00	0,00

6577	%	1	3	Скважина нефтяная	2	0,00			0,00	1	5240,00	5246,00	2,00
											9042,00	9042,00	

Код в-ва	Наименование вещества	Выброс г/с	Выброс т/г	F	Зима Cm/ПДК	Зима Xm	Зима Um	Лето Cm/ПДК	Лето Xm	Лето Um
0333	Дигидросульфид	0,0000003	0,000000	1	0,00	11,40	0,50	0,00	0,00	0,00
0415	Смесь предельных углеводородов C1H4-C5H12	0,0003040	0,000000	1	0,00	11,40	0,50	0,00	0,00	0,00
0416	Смесь предельных углеводородов C6H14-C10H22	0,0000453	0,000000	1	0,00	11,40	0,50	0,00	0,00	0,00
2754	Алканы C12-C19 (в пересчете на C)	0,0091629	0,000000	1	0,33	11,40	0,50	0,00	0,00	0,00

6578	%	1	3	Скважина нефтяная	2	0,00			0,00	1	4313,00	4319,00	2,00
											8713,00	8713,00	

Код в-ва	Наименование вещества	Выброс г/с	Выброс т/г	F	Зима Cm/ПДК	Зима Xm	Зима Um	Лето Cm/ПДК	Лето Xm	Лето Um
0333	Дигидросульфид	0,0000003	0,000000	1	0,00	11,40	0,50	0,00	0,00	0,00
0415	Смесь предельных углеводородов C1H4-C5H12	0,0003040	0,000000	1	0,00	11,40	0,50	0,00	0,00	0,00
0416	Смесь предельных углеводородов C6H14-C10H22	0,0000453	0,000000	1	0,00	11,40	0,50	0,00	0,00	0,00
2754	Алканы C12-C19 (в пересчете на C)	0,0091629	0,000000	1	0,33	11,40	0,50	0,00	0,00	0,00

6579	%	1	3	Скважина нефтяная	2	0,00			0,00	1	4405,00	4411,00	2,00
											8601,00	8601,00	

Код в-ва	Наименование вещества	Выброс г/с	Выброс т/г	F	Зима Cm/ПДК	Зима Xm	Зима Um	Лето Cm/ПДК	Лето Xm	Лето Um
0333	Дигидросульфид	0,0000003	0,000000	1	0,00	11,40	0,50	0,00	0,00	0,00
0415	Смесь предельных углеводородов C1H4-C5H12	0,0003040	0,000000	1	0,00	11,40	0,50	0,00	0,00	0,00
0416	Смесь предельных углеводородов C6H14-C10H22	0,0000453	0,000000	1	0,00	11,40	0,50	0,00	0,00	0,00
2754	Алканы C12-C19 (в пересчете на C)	0,0091629	0,000000	1	0,33	11,40	0,50	0,00	0,00	0,00

6580	%	1	3	Скважина нефтяная	2	0,00			0,00	1	4509,00 8593,00	4515,00 8593,00	2,00

Код в-ва	Наименование вещества	Выброс г/с	Выброс т/г	F	Зима Cm/ПДК	Зима Xm	Зима Um	Лето Cm/ПДК	Лето Xm	Лето Um
0333	Дигидросульфид	0,0000003	0,000000	1	0,00	11,40	0,50	0,00	0,00	0,00
0415	Смесь предельных углеводородов C1H4-C5H12	0,0003040	0,000000	1	0,00	11,40	0,50	0,00	0,00	0,00
0416	Смесь предельных углеводородов C6H14-C10H22	0,0000453	0,000000	1	0,00	11,40	0,50	0,00	0,00	0,00
2754	Алканы C12-C19 (в пересчете на C)	0,0091629	0,000000	1	0,33	11,40	0,50	0,00	0,00	0,00

6581	%	1	3	Скважина нефтяная	2	0,00			0,00	1	4608,00 8605,00	4614,00 8605,00	2,00

Код в-ва	Наименование вещества	Выброс г/с	Выброс т/г	F	Зима Cm/ПДК	Зима Xm	Зима Um	Лето Cm/ПДК	Лето Xm	Лето Um
0333	Дигидросульфид	0,0000003	0,000000	1	0,00	11,40	0,50	0,00	0,00	0,00
0415	Смесь предельных углеводородов C1H4-C5H12	0,0003040	0,000000	1	0,00	11,40	0,50	0,00	0,00	0,00
0416	Смесь предельных углеводородов C6H14-C10H22	0,0000453	0,000000	1	0,00	11,40	0,50	0,00	0,00	0,00
2754	Алканы C12-C19 (в пересчете на C)	0,0091629	0,000000	1	0,33	11,40	0,50	0,00	0,00	0,00

6582	%	1	3	Скважина нефтяная	2	0,00			0,00	1	4571,00 6585,00	4577,00 6585,00	2,00

Код в-ва	Наименование вещества	Выброс г/с	Выброс т/г	F	Зима Cm/ПДК	Зима Xm	Зима Um	Лето Cm/ПДК	Лето Xm	Лето Um
0333	Дигидросульфид	0,0000003	0,000000	1	0,00	11,40	0,50	0,00	0,00	0,00
0415	Смесь предельных углеводородов C1H4-C5H12	0,0003040	0,000000	1	0,00	11,40	0,50	0,00	0,00	0,00
0416	Смесь предельных углеводородов C6H14-C10H22	0,0000453	0,000000	1	0,00	11,40	0,50	0,00	0,00	0,00
2754	Алканы C12-C19 (в пересчете на C)	0,0091629	0,000000	1	0,33	11,40	0,50	0,00	0,00	0,00

6583	%	1	3	Скважина нефтяная	2	0,00			0,00	1	4892,00 8509,00	4898,00 8509,00	2,00

Код в-ва	Наименование вещества	Выброс г/с	Выброс т/г	F	Зима Cm/ПДК	Зима Xm	Зима Um	Лето Cm/ПДК	Лето Xm	Лето Um
0333	Дигидросульфид	0,0000003	0,000000	1	0,00	11,40	0,50	0,00	0,00	0,00
0415	Смесь предельных углеводородов C1H4-C5H12	0,0003040	0,000000	1	0,00	11,40	0,50	0,00	0,00	0,00
0416	Смесь предельных углеводородов C6H14-C10H22	0,0000453	0,000000	1	0,00	11,40	0,50	0,00	0,00	0,00
2754	Алканы C12-C19 (в пересчете на C)	0,0091629	0,000000	1	0,33	11,40	0,50	0,00	0,00	0,00

6584	%	1	3	Скважина нефтяная	2	0,00			0,00	1	4926,00 8767,00	4932,00 8767,00	2,00

Код в-ва	Наименование вещества	Выброс г/с	Выброс т/г	F	Зима Cm/ПДК	Зима Xm	Зима Um	Лето Cm/ПДК	Лето Xm	Лето Um
0333	Дигидросульфид	0,0000003	0,000000	1	0,00	11,40	0,50	0,00	0,00	0,00
0415	Смесь предельных углеводородов C1H4-C5H12	0,0003040	0,000000	1	0,00	11,40	0,50	0,00	0,00	0,00
0416	Смесь предельных углеводородов C6H14-C10H22	0,0000453	0,000000	1	0,00	11,40	0,50	0,00	0,00	0,00
2754	Алканы C12-C19 (в пересчете на C)	0,0091629	0,000000	1	0,33	11,40	0,50	0,00	0,00	0,00

6585	%	1	3	Скважина нефтяная	2	0,00			0,00	1	4987,00 8804,00	4993,00 8804,00	2,00

Код в-ва	Наименование вещества	Выброс г/с	Выброс т/г	F	Зима Cm/ПДК	Зима Xm	Зима Um	Лето Cm/ПДК	Лето Xm	Лето Um
0333	Дигидросульфид	0,0000003	0,000000	1	0,00	11,40	0,50	0,00	0,00	0,00
0415	Смесь предельных углеводородов C1H4-C5H12	0,0003040	0,000000	1	0,00	11,40	0,50	0,00	0,00	0,00
0416	Смесь предельных углеводородов C6H14-C10H22	0,0000453	0,000000	1	0,00	11,40	0,50	0,00	0,00	0,00
2754	Алканы C12-C19 (в пересчете на C)	0,0091629	0,000000	1	0,33	11,40	0,50	0,00	0,00	0,00

6586	%	1	3	Скважина нефтяная	2	0,00			0,00	1	5066,00 8751,00	5071,00 8751,00	2,00

Код в-ва	Наименование вещества	Выброс г/с	Выброс т/г	F	Зима Cm/ПДК	Зима Xm	Зима Um	Лето Cm/ПДК	Лето Xm	Лето Um
0333	Дигидросульфид	0,0000003	0,000000	1	0,00	11,40	0,50	0,00	0,00	0,00
0415	Смесь предельных углеводородов C1H4-C5H12	0,0003040	0,000000	1	0,00	11,40	0,50	0,00	0,00	0,00
0416	Смесь предельных углеводородов C6H14-C10H22	0,0000453	0,000000	1	0,00	11,40	0,50	0,00	0,00	0,00
2754	Алканы C12-C19 (в пересчете на C)	0,0091629	0,000000	1	0,33	11,40	0,50	0,00	0,00	0,00

6587	%	1	3	Скважина нефтяная	2	0,00			0,00	1	5169,00 8750,00	5175,00 8750,00	2,00

Код в-ва	Наименование вещества	Выброс г/с	Выброс т/г	F	Зима Cm/ПДК	Зима Xm	Зима Um	Лето Cm/ПДК	Лето Xm	Лето Um
0333	Дигидросульфид	0,0000003	0,000000	1	0,00	11,40	0,50	0,00	0,00	0,00
0415	Смесь предельных углеводородов C1H4-C5H12	0,0003040	0,000000	1	0,00	11,40	0,50	0,00	0,00	0,00
0416	Смесь предельных углеводородов C6H14-C10H22	0,0000453	0,000000	1	0,00	11,40	0,50	0,00	0,00	0,00
2754	Алканы C12-C19 (в пересчете на C)	0,0091629	0,000000	1	0,33	11,40	0,50	0,00	0,00	0,00

6588	%	1	3	Скважина нефтяная	2	0,00			0,00	1	6720,00 5287,00	6726,00 5287,00	2,00

Код в-ва	Наименование вещества	Выброс г/с	Выброс т/г	F	Зима Cm/ПДК	Зима Xm	Зима Um	Лето Cm/ПДК	Лето Xm	Лето Um
0333	Дигидросульфид	0,0000003	0,000000	1	0,00	11,40	0,50	0,00	0,00	0,00
0415	Смесь предельных углеводородов C1H4-C5H12	0,0003040	0,000000	1	0,00	11,40	0,50	0,00	0,00	0,00
0416	Смесь предельных углеводородов C6H14-C10H22	0,0000453	0,000000	1	0,00	11,40	0,50	0,00	0,00	0,00
2754	Алканы C12-C19 (в пересчете на C)	0,0091629	0,000000	1	0,33	11,40	0,50	0,00	0,00	0,00

6589	%	1	3	Скважина нефтяная	2	0,00			0,00	1	5521,00 8107,00	5527,00 8107,00	2,00

Код в-ва	Наименование вещества	Выброс г/с	Выброс т/г	F	Зима Cm/ПДК	Зима Xm	Зима Um	Лето Cm/ПДК	Лето Xm	Лето Um
0333	Дигидросульфид	0,0000003	0,000000	1	0,00	11,40	0,50	0,00	0,00	0,00
0415	Смесь предельных углеводородов C1H4-C5H12	0,0003040	0,000000	1	0,00	11,40	0,50	0,00	0,00	0,00
0416	Смесь предельных углеводородов C6H14-C10H22	0,0000453	0,000000	1	0,00	11,40	0,50	0,00	0,00	0,00
2754	Алканы C12-C19 (в пересчете на C)	0,0091629	0,000000	1	0,33	11,40	0,50	0,00	0,00	0,00

6590	%	1	3	Скважина нефтяная	2	0,00			0,00	1	3408,00 6565,00	3414,00 6565,00	2,00

Код в-ва	Наименование вещества	Выброс г/с	Выброс т/г	F	Зима Cm/ПДК	Зима Xm	Зима Um	Лето Cm/ПДК	Лето Xm	Лето Um
0333	Дигидросульфид	0,0000003	0,000000	1	0,00	11,40	0,50	0,00	0,00	0,00
0415	Смесь предельных углеводородов C1H4-C5H12	0,0003040	0,000000	1	0,00	11,40	0,50	0,00	0,00	0,00
0416	Смесь предельных углеводородов C6H14-C10H22	0,0000453	0,000000	1	0,00	11,40	0,50	0,00	0,00	0,00
2754	Алканы C12-C19 (в пересчете на C)	0,0091629	0,000000	1	0,33	11,40	0,50	0,00	0,00	0,00

6591	%	1	3	Скважина нефтяная	2	0,00			0,00	1	5301,00 7882,00	5307,00 7882,00	2,00

Код в-ва	Наименование вещества	Выброс г/с	Выброс т/г	F	Зима Cm/ПДК	Зима Xm	Зима Um	Лето Cm/ПДК	Лето Xm	Лето Um
0333	Дигидросульфид	0,0000003	0,000000	1	0,00	11,40	0,50	0,00	0,00	0,00
0415	Смесь предельных углеводородов C1H4-C5H12	0,0003040	0,000000	1	0,00	11,40	0,50	0,00	0,00	0,00
0416	Смесь предельных углеводородов C6H14-C10H22	0,0000453	0,000000	1	0,00	11,40	0,50	0,00	0,00	0,00
2754	Алканы C12-C19 (в пересчете на C)	0,0091629	0,000000	1	0,33	11,40	0,50	0,00	0,00	0,00

6592	%	1	3	Скважина нефтяная	2	0,00			0,00	1	5247,00 7794,00	5253,00 7794,00	2,00

Код в-ва	Наименование вещества	Выброс г/с	Выброс т/г	F	Зима Cm/ПДК	Зима Xm	Зима Um	Лето Cm/ПДК	Лето Xm	Лето Um
0333	Дигидросульфид	0,0000003	0,000000	1	0,00	11,40	0,50	0,00	0,00	0,00
0415	Смесь предельных углеводородов C1H4-C5H12	0,0003040	0,000000	1	0,00	11,40	0,50	0,00	0,00	0,00
0416	Смесь предельных углеводородов C6H14-C10H22	0,0000453	0,000000	1	0,00	11,40	0,50	0,00	0,00	0,00

2754	Алканы С12-С19 (в пересчете на С)				0,0091629	0,000000	1	0,33	11,40	0,50	0,00	0,00	0,00	
6593	%	1	3	Скважина нефтяная	2	0,00			0,00	1	5503,00 7720,00	5509,00 7720,00	2,00	

Код в-ва	Наименование вещества	Выброс г/с	Выброс т/г	F	Зима См/ПДК	Зима Хm	Зима Um	Лето См/ПДК	Лето Хm	Лето Um
0333	Дигидросульфид	0,0000003	0,000000	1	0,00	11,40	0,50	0,00	0,00	0,00
0415	Смесь предельных углеводородов С1Н4-С5Н12	0,0003040	0,000000	1	0,00	11,40	0,50	0,00	0,00	0,00
0416	Смесь предельных углеводородов С6Н14-С10Н22	0,0000453	0,000000	1	0,00	11,40	0,50	0,00	0,00	0,00
2754	Алканы С12-С19 (в пересчете на С)	0,0091629	0,000000	1	0,33	11,40	0,50	0,00	0,00	0,00

6594	%	1	3	Скважина нефтяная	2	0,00			0,00	1	5445,00 7742,00	5451,00 7742,00	2,00	

Код в-ва	Наименование вещества	Выброс г/с	Выброс т/г	F	Зима См/ПДК	Зима Хm	Зима Um	Лето См/ПДК	Лето Хm	Лето Um
0333	Дигидросульфид	0,0000003	0,000000	1	0,00	11,40	0,50	0,00	0,00	0,00
0415	Смесь предельных углеводородов С1Н4-С5Н12	0,0003040	0,000000	1	0,00	11,40	0,50	0,00	0,00	0,00
0416	Смесь предельных углеводородов С6Н14-С10Н22	0,0000453	0,000000	1	0,00	11,40	0,50	0,00	0,00	0,00
2754	Алканы С12-С19 (в пересчете на С)	0,0091629	0,000000	1	0,33	11,40	0,50	0,00	0,00	0,00

6595	%	1	3	Скважина нефтяная	2	0,00			0,00	1	5151,00 7593,00	5157,00 7593,00	2,00	

Код в-ва	Наименование вещества	Выброс г/с	Выброс т/г	F	Зима См/ПДК	Зима Хm	Зима Um	Лето См/ПДК	Лето Хm	Лето Um
0333	Дигидросульфид	0,0000003	0,000000	1	0,00	11,40	0,50	0,00	0,00	0,00
0415	Смесь предельных углеводородов С1Н4-С5Н12	0,0003040	0,000000	1	0,00	11,40	0,50	0,00	0,00	0,00
0416	Смесь предельных углеводородов С6Н14-С10Н22	0,0000453	0,000000	1	0,00	11,40	0,50	0,00	0,00	0,00
2754	Алканы С12-С19 (в пересчете на С)	0,0091629	0,000000	1	0,33	11,40	0,50	0,00	0,00	0,00

6596	%	1	3	Скважина нефтяная	2	0,00			0,00	1	5257,00 7608,00	5263,00 7608,00	2,00	

Код в-ва	Наименование вещества	Выброс г/с	Выброс т/г	F	Зима См/ПДК	Зима Хm	Зима Um	Лето См/ПДК	Лето Хm	Лето Um
0333	Дигидросульфид	0,0000003	0,000000	1	0,00	11,40	0,50	0,00	0,00	0,00
0415	Смесь предельных углеводородов С1Н4-С5Н12	0,0003040	0,000000	1	0,00	11,40	0,50	0,00	0,00	0,00
0416	Смесь предельных углеводородов С6Н14-С10Н22	0,0000453	0,000000	1	0,00	11,40	0,50	0,00	0,00	0,00
2754	Алканы С12-С19 (в пересчете на С)	0,0091629	0,000000	1	0,33	11,40	0,50	0,00	0,00	0,00

6597	%	1	3	Скважина нефтяная	2	0,00			0,00	1	5154,00 7493,00	5160,00 7493,00	2,00	

Код в-ва	Наименование вещества	Выброс г/с	Выброс т/г	F	Зима См/ПДК	Зима Хm	Зима Um	Лето См/ПДК	Лето Хm	Лето Um
0333	Дигидросульфид	0,0000003	0,000000	1	0,00	11,40	0,50	0,00	0,00	0,00
0415	Смесь предельных углеводородов С1Н4-С5Н12	0,0003040	0,000000	1	0,00	11,40	0,50	0,00	0,00	0,00
0416	Смесь предельных углеводородов С6Н14-С10Н22	0,0000453	0,000000	1	0,00	11,40	0,50	0,00	0,00	0,00
2754	Алканы С12-С19 (в пересчете на С)	0,0091629	0,000000	1	0,33	11,40	0,50	0,00	0,00	0,00

6598	%	1	3	Скважина нефтяная	2	0,00			0,00	1	5164,00 7439,00	5170,00 7439,00	2,00	

Код в-ва	Наименование вещества	Выброс г/с	Выброс т/г	F	Зима См/ПДК	Зима Хm	Зима Um	Лето См/ПДК	Лето Хm	Лето Um
0333	Дигидросульфид	0,0000003	0,000000	1	0,00	11,40	0,50	0,00	0,00	0,00
0415	Смесь предельных углеводородов С1Н4-С5Н12	0,0003040	0,000000	1	0,00	11,40	0,50	0,00	0,00	0,00
0416	Смесь предельных углеводородов С6Н14-С10Н22	0,0000453	0,000000	1	0,00	11,40	0,50	0,00	0,00	0,00
2754	Алканы С12-С19 (в пересчете на С)	0,0091629	0,000000	1	0,33	11,40	0,50	0,00	0,00	0,00

6599	%	1	3	Скважина нефтяная	2	0,00			0,00	1	5293,00 7417,00	5299,00 7417,00	2,00	

Код в-ва	Наименование вещества	Выброс г/с	Выброс т/г	F	Зима См/ПДК	Зима Хm	Зима Um	Лето См/ПДК	Лето Хm	Лето Um
0333	Дигидросульфид	0,0000003	0,000000	1	0,00	11,40	0,50	0,00	0,00	0,00
0415	Смесь предельных углеводородов С1Н4-С5Н12	0,0003040	0,000000	1	0,00	11,40	0,50	0,00	0,00	0,00

0416	Смесь предельных углеводородов C6H14-C10H22	0,0000453	0,000000	1	0,00	11,40	0,50	0,00	0,00	0,00
2754	Алканы C12-C19 (в пересчете на C)	0,0091629	0,000000	1	0,33	11,40	0,50	0,00	0,00	0,00

6600	%	1	3	Скважина нефтяная	2	0,00			0,00	1	5150,00 8388,00	5156,00 8388,00	2,00

Код в-ва	Наименование вещества	Выброс г/с	Выброс т/г	F	Зима См/ПДК	Зима Хm	Зима Um	Лето См/ПДК	Лето Хm	Лето Um
0333	Дигидросульфид	0,0000003	0,000000	1	0,00	11,40	0,50	0,00	0,00	0,00
0415	Смесь предельных углеводородов C1H4-C5H12	0,0003040	0,000000	1	0,00	11,40	0,50	0,00	0,00	0,00
0416	Смесь предельных углеводородов C6H14-C10H22	0,0000453	0,000000	1	0,00	11,40	0,50	0,00	0,00	0,00
2754	Алканы C12-C19 (в пересчете на C)	0,0091629	0,000000	1	0,33	11,40	0,50	0,00	0,00	0,00

6601	%	1	3	Скважина нефтяная	2	0,00			0,00	1	5362,00 8376,00	5368,00 8376,00	2,00

Код в-ва	Наименование вещества	Выброс г/с	Выброс т/г	F	Зима См/ПДК	Зима Хm	Зима Um	Лето См/ПДК	Лето Хm	Лето Um
0333	Дигидросульфид	0,0000003	0,000000	1	0,00	11,40	0,50	0,00	0,00	0,00
0415	Смесь предельных углеводородов C1H4-C5H12	0,0003040	0,000000	1	0,00	11,40	0,50	0,00	0,00	0,00
0416	Смесь предельных углеводородов C6H14-C10H22	0,0000453	0,000000	1	0,00	11,40	0,50	0,00	0,00	0,00
2754	Алканы C12-C19 (в пересчете на C)	0,0091629	0,000000	1	0,33	11,40	0,50	0,00	0,00	0,00

6602	%	1	3	Скважина нефтяная	2	0,00			0,00	1	5650,00 8488,00	5656,00 8488,00	2,00

Код в-ва	Наименование вещества	Выброс г/с	Выброс т/г	F	Зима См/ПДК	Зима Хm	Зима Um	Лето См/ПДК	Лето Хm	Лето Um
0333	Дигидросульфид	0,0000003	0,000000	1	0,00	11,40	0,50	0,00	0,00	0,00
0415	Смесь предельных углеводородов C1H4-C5H12	0,0003040	0,000000	1	0,00	11,40	0,50	0,00	0,00	0,00
0416	Смесь предельных углеводородов C6H14-C10H22	0,0000453	0,000000	1	0,00	11,40	0,50	0,00	0,00	0,00
2754	Алканы C12-C19 (в пересчете на C)	0,0091629	0,000000	1	0,33	11,40	0,50	0,00	0,00	0,00

6603	%	1	3	Скважина нефтяная	2	0,00			0,00	1	6298,00 8210,00	6304,00 8210,00	2,00

Код в-ва	Наименование вещества	Выброс г/с	Выброс т/г	F	Зима См/ПДК	Зима Хm	Зима Um	Лето См/ПДК	Лето Хm	Лето Um
0333	Дигидросульфид	0,0000003	0,000000	1	0,00	11,40	0,50	0,00	0,00	0,00
0415	Смесь предельных углеводородов C1H4-C5H12	0,0003040	0,000000	1	0,00	11,40	0,50	0,00	0,00	0,00
0416	Смесь предельных углеводородов C6H14-C10H22	0,0000453	0,000000	1	0,00	11,40	0,50	0,00	0,00	0,00
2754	Алканы C12-C19 (в пересчете на C)	0,0091629	0,000000	1	0,33	11,40	0,50	0,00	0,00	0,00

6604	%	1	3	Скважина нефтяная	2	0,00			0,00	1	6385,00 8220,00	6391,00 8220,00	2,00

Код в-ва	Наименование вещества	Выброс г/с	Выброс т/г	F	Зима См/ПДК	Зима Хm	Зима Um	Лето См/ПДК	Лето Хm	Лето Um
0333	Дигидросульфид	0,0000003	0,000000	1	0,00	11,40	0,50	0,00	0,00	0,00
0415	Смесь предельных углеводородов C1H4-C5H12	0,0003040	0,000000	1	0,00	11,40	0,50	0,00	0,00	0,00
0416	Смесь предельных углеводородов C6H14-C10H22	0,0000453	0,000000	1	0,00	11,40	0,50	0,00	0,00	0,00
2754	Алканы C12-C19 (в пересчете на C)	0,0091629	0,000000	1	0,33	11,40	0,50	0,00	0,00	0,00

6605	%	1	3	Скважина нефтяная	2	0,00			0,00	1	7260,00 8300,00	7266,00 8300,00	2,00

Код в-ва	Наименование вещества	Выброс г/с	Выброс т/г	F	Зима См/ПДК	Зима Хm	Зима Um	Лето См/ПДК	Лето Хm	Лето Um
0333	Дигидросульфид	0,0000003	0,000000	1	0,00	11,40	0,50	0,00	0,00	0,00
0415	Смесь предельных углеводородов C1H4-C5H12	0,0003040	0,000000	1	0,00	11,40	0,50	0,00	0,00	0,00
0416	Смесь предельных углеводородов C6H14-C10H22	0,0000453	0,000000	1	0,00	11,40	0,50	0,00	0,00	0,00
2754	Алканы C12-C19 (в пересчете на C)	0,0091629	0,000000	1	0,33	11,40	0,50	0,00	0,00	0,00

6606	%	1	3	Скважина нефтяная	2	0,00			0,00	1	3174,00 6200,00	3180,00 6200,00	2,00

Код в-ва	Наименование вещества	Выброс г/с	Выброс т/г	F	Зима См/ПДК	Зима Хm	Зима Um	Лето См/ПДК	Лето Хm	Лето Um
0333	Дигидросульфид	0,0000003	0,000000	1	0,00	11,40	0,50	0,00	0,00	0,00

0415	Смесь предельных углеводородов C1H4-C5H12	0,0003040	0,000000	1	0,00	11,40	0,50	0,00	0,00	0,00
0416	Смесь предельных углеводородов C6H14-C10H22	0,0000453	0,000000	1	0,00	11,40	0,50	0,00	0,00	0,00
2754	Алканы C12-C19 (в пересчете на C)	0,0091629	0,000000	1	0,33	11,40	0,50	0,00	0,00	0,00

6607	%	1	3	Скважина нефтяная	2	0,00			0,00	1	7413,00 7678,00	7419,00 7678,00	2,00

Код в-ва	Наименование вещества	Выброс г/с	Выброс т/г	F	Зима Cm/ПДК	Зима Xm	Зима Um	Лето Cm/ПДК	Лето Xm	Лето Um
0333	Дигидросульфид	0,0000003	0,000000	1	0,00	11,40	0,50	0,00	0,00	0,00
0415	Смесь предельных углеводородов C1H4-C5H12	0,0003040	0,000000	1	0,00	11,40	0,50	0,00	0,00	0,00
0416	Смесь предельных углеводородов C6H14-C10H22	0,0000453	0,000000	1	0,00	11,40	0,50	0,00	0,00	0,00
2754	Алканы C12-C19 (в пересчете на C)	0,0091629	0,000000	1	0,33	11,40	0,50	0,00	0,00	0,00

6608	%	1	3	Скважина нефтяная	2	0,00			0,00	1	7110,00 7440,00	7116,00 7440,00	2,00

Код в-ва	Наименование вещества	Выброс г/с	Выброс т/г	F	Зима Cm/ПДК	Зима Xm	Зима Um	Лето Cm/ПДК	Лето Xm	Лето Um
0333	Дигидросульфид	0,0000003	0,000000	1	0,00	11,40	0,50	0,00	0,00	0,00
0415	Смесь предельных углеводородов C1H4-C5H12	0,0003040	0,000000	1	0,00	11,40	0,50	0,00	0,00	0,00
0416	Смесь предельных углеводородов C6H14-C10H22	0,0000453	0,000000	1	0,00	11,40	0,50	0,00	0,00	0,00
2754	Алканы C12-C19 (в пересчете на C)	0,0091629	0,000000	1	0,33	11,40	0,50	0,00	0,00	0,00

6609	%	1	3	Скважина нефтяная	2	0,00			0,00	1	7430,00 7123,00	7436,00 7123,00	2,00

Код в-ва	Наименование вещества	Выброс г/с	Выброс т/г	F	Зима Cm/ПДК	Зима Xm	Зима Um	Лето Cm/ПДК	Лето Xm	Лето Um
0333	Дигидросульфид	0,0000003	0,000000	1	0,00	11,40	0,50	0,00	0,00	0,00
0415	Смесь предельных углеводородов C1H4-C5H12	0,0003040	0,000000	1	0,00	11,40	0,50	0,00	0,00	0,00
0416	Смесь предельных углеводородов C6H14-C10H22	0,0000453	0,000000	1	0,00	11,40	0,50	0,00	0,00	0,00
2754	Алканы C12-C19 (в пересчете на C)	0,0091629	0,000000	1	0,33	11,40	0,50	0,00	0,00	0,00

6610	%	1	3	Скважина нефтяная	2	0,00			0,00	1	7000,00 7085,00	7006,00 7085,00	2,00

Код в-ва	Наименование вещества	Выброс г/с	Выброс т/г	F	Зима Cm/ПДК	Зима Xm	Зима Um	Лето Cm/ПДК	Лето Xm	Лето Um
0333	Дигидросульфид	0,0000003	0,000000	1	0,00	11,40	0,50	0,00	0,00	0,00
0415	Смесь предельных углеводородов C1H4-C5H12	0,0003040	0,000000	1	0,00	11,40	0,50	0,00	0,00	0,00
0416	Смесь предельных углеводородов C6H14-C10H22	0,0000453	0,000000	1	0,00	11,40	0,50	0,00	0,00	0,00
2754	Алканы C12-C19 (в пересчете на C)	0,0091629	0,000000	1	0,33	11,40	0,50	0,00	0,00	0,00

6611	%	1	3	Скважина нефтяная	2	0,00			0,00	1	6660,00 7283,00	6666,00 7283,00	2,00

Код в-ва	Наименование вещества	Выброс г/с	Выброс т/г	F	Зима Cm/ПДК	Зима Xm	Зима Um	Лето Cm/ПДК	Лето Xm	Лето Um
0333	Дигидросульфид	0,0000003	0,000000	1	0,00	11,40	0,50	0,00	0,00	0,00
0415	Смесь предельных углеводородов C1H4-C5H12	0,0003040	0,000000	1	0,00	11,40	0,50	0,00	0,00	0,00
0416	Смесь предельных углеводородов C6H14-C10H22	0,0000453	0,000000	1	0,00	11,40	0,50	0,00	0,00	0,00
2754	Алканы C12-C19 (в пересчете на C)	0,0091629	0,000000	1	0,33	11,40	0,50	0,00	0,00	0,00

6612	%	1	3	Скважина нефтяная	2	0,00			0,00	1	6505,00 7435,00	6511,00 7435,00	2,00

Код в-ва	Наименование вещества	Выброс г/с	Выброс т/г	F	Зима Cm/ПДК	Зима Xm	Зима Um	Лето Cm/ПДК	Лето Xm	Лето Um
0333	Дигидросульфид	0,0000003	0,000000	1	0,00	11,40	0,50	0,00	0,00	0,00
0415	Смесь предельных углеводородов C1H4-C5H12	0,0003040	0,000000	1	0,00	11,40	0,50	0,00	0,00	0,00
0416	Смесь предельных углеводородов C6H14-C10H22	0,0000453	0,000000	1	0,00	11,40	0,50	0,00	0,00	0,00
2754	Алканы C12-C19 (в пересчете на C)	0,0091629	0,000000	1	0,33	11,40	0,50	0,00	0,00	0,00

6613	%	1	3	Скважина нефтяная	2	0,00			0,00	1	5438,00 7893,00	5444,00 7893,00	2,00

Код в-ва	Наименование вещества	Выброс г/с	Выброс т/г	F	Зима Cm/ПДК	Зима Xm	Зима Um	Лето Cm/ПДК	Лето Xm	Лето Um

0333	Дигидросульфид	0,0000003	0,000000	1	0,00	11,40	0,50	0,00	0,00	0,00
0415	Смесь предельных углеводородов C1H4-C5H12	0,0003040	0,000000	1	0,00	11,40	0,50	0,00	0,00	0,00
0416	Смесь предельных углеводородов C6H14-C10H22	0,0000453	0,000000	1	0,00	11,40	0,50	0,00	0,00	0,00
2754	Алканы C12-C19 (в пересчете на C)	0,0091629	0,000000	1	0,33	11,40	0,50	0,00	0,00	0,00

6614	%	1	3	Скважина нефтяная	2	0,00			0,00	1	5467,00 7822,00	5473,00 7822,00	2,00

Код в-ва	Наименование вещества	Выброс г/с	Выброс т/г	F	Зима См/ПДК	Зима Xm	Зима Um	Лето См/ПДК	Лето Xm	Лето Um
0333	Дигидросульфид	0,0000003	0,000000	1	0,00	11,40	0,50	0,00	0,00	0,00
0415	Смесь предельных углеводородов C1H4-C5H12	0,0003040	0,000000	1	0,00	11,40	0,50	0,00	0,00	0,00
0416	Смесь предельных углеводородов C6H14-C10H22	0,0000453	0,000000	1	0,00	11,40	0,50	0,00	0,00	0,00
2754	Алканы C12-C19 (в пересчете на C)	0,0091629	0,000000	1	0,33	11,40	0,50	0,00	0,00	0,00

6616	%	1	3	Скважина нефтяная	2	0,00			0,00	1	5733,00 7461,00	5739,00 7461,00	2,00

Код в-ва	Наименование вещества	Выброс г/с	Выброс т/г	F	Зима См/ПДК	Зима Xm	Зима Um	Лето См/ПДК	Лето Xm	Лето Um
0333	Дигидросульфид	0,0000003	0,000000	1	0,00	11,40	0,50	0,00	0,00	0,00
0415	Смесь предельных углеводородов C1H4-C5H12	0,0003040	0,000000	1	0,00	11,40	0,50	0,00	0,00	0,00
0416	Смесь предельных углеводородов C6H14-C10H22	0,0000453	0,000000	1	0,00	11,40	0,50	0,00	0,00	0,00
2754	Алканы C12-C19 (в пересчете на C)	0,0091629	0,000000	1	0,33	11,40	0,50	0,00	0,00	0,00

6617	%	1	3	Скважина нефтяная	2	0,00			0,00	1	5813,00 7281,00	5819,00 7281,00	2,00

Код в-ва	Наименование вещества	Выброс г/с	Выброс т/г	F	Зима См/ПДК	Зима Xm	Зима Um	Лето См/ПДК	Лето Xm	Лето Um
0333	Дигидросульфид	0,0000003	0,000000	1	0,00	11,40	0,50	0,00	0,00	0,00
0415	Смесь предельных углеводородов C1H4-C5H12	0,0003040	0,000000	1	0,00	11,40	0,50	0,00	0,00	0,00
0416	Смесь предельных углеводородов C6H14-C10H22	0,0000453	0,000000	1	0,00	11,40	0,50	0,00	0,00	0,00
2754	Алканы C12-C19 (в пересчете на C)	0,0091629	0,000000	1	0,33	11,40	0,50	0,00	0,00	0,00

6618	%	1	3	Скважина нефтяная	2	0,00			0,00	1	5876,00 7313,00	5882,00 7313,00	2,00

Код в-ва	Наименование вещества	Выброс г/с	Выброс т/г	F	Зима См/ПДК	Зима Xm	Зима Um	Лето См/ПДК	Лето Xm	Лето Um
0333	Дигидросульфид	0,0000003	0,000000	1	0,00	11,40	0,50	0,00	0,00	0,00
0415	Смесь предельных углеводородов C1H4-C5H12	0,0003040	0,000000	1	0,00	11,40	0,50	0,00	0,00	0,00
0416	Смесь предельных углеводородов C6H14-C10H22	0,0000453	0,000000	1	0,00	11,40	0,50	0,00	0,00	0,00
2754	Алканы C12-C19 (в пересчете на C)	0,0091629	0,000000	1	0,33	11,40	0,50	0,00	0,00	0,00

6619	%	1	3	Скважина нефтяная	2	0,00			0,00	1	5915,00 7274,00	5921,00 7274,00	2,00

Код в-ва	Наименование вещества	Выброс г/с	Выброс т/г	F	Зима См/ПДК	Зима Xm	Зима Um	Лето См/ПДК	Лето Xm	Лето Um
0333	Дигидросульфид	0,0000003	0,000000	1	0,00	11,40	0,50	0,00	0,00	0,00
0415	Смесь предельных углеводородов C1H4-C5H12	0,0003040	0,000000	1	0,00	11,40	0,50	0,00	0,00	0,00
0416	Смесь предельных углеводородов C6H14-C10H22	0,0000453	0,000000	1	0,00	11,40	0,50	0,00	0,00	0,00
2754	Алканы C12-C19 (в пересчете на C)	0,0091629	0,000000	1	0,33	11,40	0,50	0,00	0,00	0,00

6620	%	1	3	Скважина нефтяная	2	0,00			0,00	1	6075,00 7296,00	6081,00 7296,00	2,00

Код в-ва	Наименование вещества	Выброс г/с	Выброс т/г	F	Зима См/ПДК	Зима Xm	Зима Um	Лето См/ПДК	Лето Xm	Лето Um
0333	Дигидросульфид	0,0000003	0,000000	1	0,00	11,40	0,50	0,00	0,00	0,00
0415	Смесь предельных углеводородов C1H4-C5H12	0,0003040	0,000000	1	0,00	11,40	0,50	0,00	0,00	0,00
0416	Смесь предельных углеводородов C6H14-C10H22	0,0000453	0,000000	1	0,00	11,40	0,50	0,00	0,00	0,00
2754	Алканы C12-C19 (в пересчете на C)	0,0091629	0,000000	1	0,33	11,40	0,50	0,00	0,00	0,00

6621	%	1	3	Скважина нефтяная	2	0,00			0,00	1	6061,00 7218,00	6067,00 7218,00	2,00

Код в-ва	Наименование вещества	Выброс г/с	Выброс т/г	F	Зима Cm/ПДК	Зима Xm	Зима Um	Лето Cm/ПДК	Лето Xm	Лето Um
0333	Дигидросульфид	0,0000003	0,000000	1	0,00	11,40	0,50	0,00	0,00	0,00
0415	Смесь предельных углеводородов C1H4-C5H12	0,0003040	0,000000	1	0,00	11,40	0,50	0,00	0,00	0,00
0416	Смесь предельных углеводородов C6H14-C10H22	0,0000453	0,000000	1	0,00	11,40	0,50	0,00	0,00	0,00
2754	Алканы C12-C19 (в пересчете на C)	0,0091629	0,000000	1	0,33	11,40	0,50	0,00	0,00	0,00

6622	%	1	3	Скважина нефтяная	2	0,00			0,00	1	6199,00 7134,00	6205,00 7134,00	2,00

Код в-ва	Наименование вещества	Выброс г/с	Выброс т/г	F	Зима Cm/ПДК	Зима Xm	Зима Um	Лето Cm/ПДК	Лето Xm	Лето Um
0333	Дигидросульфид	0,0000003	0,000000	1	0,00	11,40	0,50	0,00	0,00	0,00
0415	Смесь предельных углеводородов C1H4-C5H12	0,0003040	0,000000	1	0,00	11,40	0,50	0,00	0,00	0,00
0416	Смесь предельных углеводородов C6H14-C10H22	0,0000453	0,000000	1	0,00	11,40	0,50	0,00	0,00	0,00
2754	Алканы C12-C19 (в пересчете на C)	0,0091629	0,000000	1	0,33	11,40	0,50	0,00	0,00	0,00

6623	%	1	3	Скважина нефтяная	2	0,00			0,00	1	4567,00 6480,00	4573,00 6480,00	2,00

Код в-ва	Наименование вещества	Выброс г/с	Выброс т/г	F	Зима Cm/ПДК	Зима Xm	Зима Um	Лето Cm/ПДК	Лето Xm	Лето Um
0333	Дигидросульфид	0,0000003	0,000000	1	0,00	11,40	0,50	0,00	0,00	0,00
0415	Смесь предельных углеводородов C1H4-C5H12	0,0003040	0,000000	1	0,00	11,40	0,50	0,00	0,00	0,00
0416	Смесь предельных углеводородов C6H14-C10H22	0,0000453	0,000000	1	0,00	11,40	0,50	0,00	0,00	0,00
2754	Алканы C12-C19 (в пересчете на C)	0,0091629	0,000000	1	0,33	11,40	0,50	0,00	0,00	0,00

6624	%	1	3	Скважина нефтяная	2	0,00			0,00	1	5158,00 8384,00	5164,00 8384,00	2,00

Код в-ва	Наименование вещества	Выброс г/с	Выброс т/г	F	Зима Cm/ПДК	Зима Xm	Зима Um	Лето Cm/ПДК	Лето Xm	Лето Um
0333	Дигидросульфид	0,0000003	0,000000	1	0,00	11,40	0,50	0,00	0,00	0,00
0415	Смесь предельных углеводородов C1H4-C5H12	0,0003040	0,000000	1	0,00	11,40	0,50	0,00	0,00	0,00
0416	Смесь предельных углеводородов C6H14-C10H22	0,0000453	0,000000	1	0,00	11,40	0,50	0,00	0,00	0,00
2754	Алканы C12-C19 (в пересчете на C)	0,0091629	0,000000	1	0,33	11,40	0,50	0,00	0,00	0,00

6625	%	1	3	Скважина нефтяная	2	0,00			0,00	1	5151,00 7131,00	5160,00 7131,00	2,00

Код в-ва	Наименование вещества	Выброс г/с	Выброс т/г	F	Зима Cm/ПДК	Зима Xm	Зима Um	Лето Cm/ПДК	Лето Xm	Лето Um
0333	Дигидросульфид	0,0000003	0,000000	1	0,00	11,40	0,50	0,00	0,00	0,00
0415	Смесь предельных углеводородов C1H4-C5H12	0,0003040	0,000000	1	0,00	11,40	0,50	0,00	0,00	0,00
0416	Смесь предельных углеводородов C6H14-C10H22	0,0000453	0,000000	1	0,00	11,40	0,50	0,00	0,00	0,00
2754	Алканы C12-C19 (в пересчете на C)	0,0091629	0,000000	1	0,33	11,40	0,50	0,00	0,00	0,00

6626	%	1	3	Скважина нефтяная	2	0,00			0,00	1	5517,00 5884,00	5523,00 5884,00	2,00

Код в-ва	Наименование вещества	Выброс г/с	Выброс т/г	F	Зима Cm/ПДК	Зима Xm	Зима Um	Лето Cm/ПДК	Лето Xm	Лето Um
0333	Дигидросульфид	0,0000003	0,000000	1	0,00	11,40	0,50	0,00	0,00	0,00
0415	Смесь предельных углеводородов C1H4-C5H12	0,0003040	0,000000	1	0,00	11,40	0,50	0,00	0,00	0,00
0416	Смесь предельных углеводородов C6H14-C10H22	0,0000453	0,000000	1	0,00	11,40	0,50	0,00	0,00	0,00
2754	Алканы C12-C19 (в пересчете на C)	0,0091629	0,000000	1	0,33	11,40	0,50	0,00	0,00	0,00

6627	%	1	3	Скважина нефтяная	2	0,00			0,00	1	5563,00 6962,00	5569,00 6962,00	2,00

Код в-ва	Наименование вещества	Выброс г/с	Выброс т/г	F	Зима Cm/ПДК	Зима Xm	Зима Um	Лето Cm/ПДК	Лето Xm	Лето Um
0333	Дигидросульфид	0,0000003	0,000000	1	0,00	11,40	0,50	0,00	0,00	0,00
0415	Смесь предельных углеводородов C1H4-C5H12	0,0003040	0,000000	1	0,00	11,40	0,50	0,00	0,00	0,00
0416	Смесь предельных углеводородов C6H14-C10H22	0,0000453	0,000000	1	0,00	11,40	0,50	0,00	0,00	0,00
2754	Алканы C12-C19 (в пересчете на C)	0,0091629	0,000000	1	0,33	11,40	0,50	0,00	0,00	0,00

6628	%	1	3	Скважина нефтяная	2	0,00			0,00	1	5355,00 8379,00	5361,00 8379,00	2,00

Код в-ва	Наименование вещества	Выброс г/с	Выброс т/г	F	Зима Cm/ПДК	Зима Xm	Зима Um	Лето Cm/ПДК	Лето Xm	Лето Um
0333	Дигидросульфид	0,0000003	0,000000	1	0,00	11,40	0,50	0,00	0,00	0,00
0415	Смесь предельных углеводородов C1H4-C5H12	0,0003040	0,000000	1	0,00	11,40	0,50	0,00	0,00	0,00
0416	Смесь предельных углеводородов C6H14-C10H22	0,0000453	0,000000	1	0,00	11,40	0,50	0,00	0,00	0,00
2754	Алканы C12-C19 (в пересчете на C)	0,0091629	0,000000	1	0,33	11,40	0,50	0,00	0,00	0,00

6629	%	1	3	Скважина нефтяная	2	0,00			0,00	1	4703,00 8593,00	4709,00 8593,00	2,00

Код в-ва	Наименование вещества	Выброс г/с	Выброс т/г	F	Зима Cm/ПДК	Зима Xm	Зима Um	Лето Cm/ПДК	Лето Xm	Лето Um
0333	Дигидросульфид	0,0000003	0,000000	1	0,00	11,40	0,50	0,00	0,00	0,00
0415	Смесь предельных углеводородов C1H4-C5H12	0,0003040	0,000000	1	0,00	11,40	0,50	0,00	0,00	0,00
0416	Смесь предельных углеводородов C6H14-C10H22	0,0000453	0,000000	1	0,00	11,40	0,50	0,00	0,00	0,00
2754	Алканы C12-C19 (в пересчете на C)	0,0091629	0,000000	1	0,33	11,40	0,50	0,00	0,00	0,00

6630	%	1	3	Скважина нефтяная	2	0,00			0,00	1	5379,00 7591,00	5385,00 7591,00	2,00

Код в-ва	Наименование вещества	Выброс г/с	Выброс т/г	F	Зима Cm/ПДК	Зима Xm	Зима Um	Лето Cm/ПДК	Лето Xm	Лето Um
0333	Дигидросульфид	0,0000003	0,000000	1	0,00	11,40	0,50	0,00	0,00	0,00
0415	Смесь предельных углеводородов C1H4-C5H12	0,0003040	0,000000	1	0,00	11,40	0,50	0,00	0,00	0,00
0416	Смесь предельных углеводородов C6H14-C10H22	0,0000453	0,000000	1	0,00	11,40	0,50	0,00	0,00	0,00
2754	Алканы C12-C19 (в пересчете на C)	0,0091629	0,000000	1	0,33	11,40	0,50	0,00	0,00	0,00

6631	%	1	3	Скважина нефтяная	2	0,00			0,00	1	5479,00 7564,00	5485,00 7564,00	2,00

Код в-ва	Наименование вещества	Выброс г/с	Выброс т/г	F	Зима Cm/ПДК	Зима Xm	Зима Um	Лето Cm/ПДК	Лето Xm	Лето Um
0333	Дигидросульфид	0,0000003	0,000000	1	0,00	11,40	0,50	0,00	0,00	0,00
0415	Смесь предельных углеводородов C1H4-C5H12	0,0003040	0,000000	1	0,00	11,40	0,50	0,00	0,00	0,00
0416	Смесь предельных углеводородов C6H14-C10H22	0,0000453	0,000000	1	0,00	11,40	0,50	0,00	0,00	0,00
2754	Алканы C12-C19 (в пересчете на C)	0,0091629	0,000000	1	0,33	11,40	0,50	0,00	0,00	0,00

6632	%	1	3	Скважина нефтяная	2	0,00			0,00	1	5330,00 7481,00	5336,00 7481,00	2,00

Код в-ва	Наименование вещества	Выброс г/с	Выброс т/г	F	Зима Cm/ПДК	Зима Xm	Зима Um	Лето Cm/ПДК	Лето Xm	Лето Um
0333	Дигидросульфид	0,0000003	0,000000	1	0,00	11,40	0,50	0,00	0,00	0,00
0415	Смесь предельных углеводородов C1H4-C5H12	0,0003040	0,000000	1	0,00	11,40	0,50	0,00	0,00	0,00
0416	Смесь предельных углеводородов C6H14-C10H22	0,0000453	0,000000	1	0,00	11,40	0,50	0,00	0,00	0,00
2754	Алканы C12-C19 (в пересчете на C)	0,0091629	0,000000	1	0,33	11,40	0,50	0,00	0,00	0,00

6633	%	1	3	Скважина нефтяная	2	0,00			0,00	1	5429,00 7457,00	5435,00 7457,00	2,00

Код в-ва	Наименование вещества	Выброс г/с	Выброс т/г	F	Зима Cm/ПДК	Зима Xm	Зима Um	Лето Cm/ПДК	Лето Xm	Лето Um
0333	Дигидросульфид	0,0000003	0,000000	1	0,00	11,40	0,50	0,00	0,00	0,00
0415	Смесь предельных углеводородов C1H4-C5H12	0,0003040	0,000000	1	0,00	11,40	0,50	0,00	0,00	0,00
0416	Смесь предельных углеводородов C6H14-C10H22	0,0000453	0,000000	1	0,00	11,40	0,50	0,00	0,00	0,00
2754	Алканы C12-C19 (в пересчете на C)	0,0091629	0,000000	1	0,33	11,40	0,50	0,00	0,00	0,00

6634	%	1	3	Скважина нефтяная	2	0,00			0,00	1	5442,00 7405,00	5448,00 7405,00	2,00

Код в-ва	Наименование вещества	Выброс г/с	Выброс т/г	F	Зима Cm/ПДК	Зима Xm	Зима Um	Лето Cm/ПДК	Лето Xm	Лето Um
0333	Дигидросульфид	0,0000003	0,000000	1	0,00	11,40	0,50	0,00	0,00	0,00
0415	Смесь предельных углеводородов C1H4-C5H12	0,0003040	0,000000	1	0,00	11,40	0,50	0,00	0,00	0,00
0416	Смесь предельных углеводородов C6H14-C10H22	0,0000453	0,000000	1	0,00	11,40	0,50	0,00	0,00	0,00

2754	Алканы С12-С19 (в пересчете на С)	0,0091629	0,000000	1	0,33	11,40	0,50	0,00	0,00	0,00			
6635	%	1	3	Скважина нефтяная	2	0,00			0,00	1	5544,00 7450,00	5550,00 7450,00	2,00

Код в-ва	Наименование вещества	Выброс г/с	Выброс т/г	F	Зима Cm/ПДК	Зима Xm	Зима Um	Лето Cm/ПДК	Лето Xm	Лето Um
0333	Дигидросульфид	0,0000003	0,000000	1	0,00	11,40	0,50	0,00	0,00	0,00
0415	Смесь предельных углеводородов С1Н4-С5Н12	0,0003040	0,000000	1	0,00	11,40	0,50	0,00	0,00	0,00
0416	Смесь предельных углеводородов С6Н14-С10Н22	0,0000453	0,000000	1	0,00	11,40	0,50	0,00	0,00	0,00
2754	Алканы С12-С19 (в пересчете на С)	0,0091629	0,000000	1	0,33	11,40	0,50	0,00	0,00	0,00

6636	%	1	3	Скважина нефтяная	2	0,00			0,00	1	5596,00 7431,00	5601,00 7431,00	2,00

Код в-ва	Наименование вещества	Выброс г/с	Выброс т/г	F	Зима Cm/ПДК	Зима Xm	Зима Um	Лето Cm/ПДК	Лето Xm	Лето Um
0333	Дигидросульфид	0,0000003	0,000000	1	0,00	11,40	0,50	0,00	0,00	0,00
0415	Смесь предельных углеводородов С1Н4-С5Н12	0,0003040	0,000000	1	0,00	11,40	0,50	0,00	0,00	0,00
0416	Смесь предельных углеводородов С6Н14-С10Н22	0,0000453	0,000000	1	0,00	11,40	0,50	0,00	0,00	0,00
2754	Алканы С12-С19 (в пересчете на С)	0,0091629	0,000000	1	0,33	11,40	0,50	0,00	0,00	0,00

6637	%	1	3	Скважина нефтяная	2	0,00			0,00	1	5730,00 7284,00	5736,00 7284,00	2,00

Код в-ва	Наименование вещества	Выброс г/с	Выброс т/г	F	Зима Cm/ПДК	Зима Xm	Зима Um	Лето Cm/ПДК	Лето Xm	Лето Um
0333	Дигидросульфид	0,0000003	0,000000	1	0,00	11,40	0,50	0,00	0,00	0,00
0415	Смесь предельных углеводородов С1Н4-С5Н12	0,0003040	0,000000	1	0,00	11,40	0,50	0,00	0,00	0,00
0416	Смесь предельных углеводородов С6Н14-С10Н22	0,0000453	0,000000	1	0,00	11,40	0,50	0,00	0,00	0,00
2754	Алканы С12-С19 (в пересчете на С)	0,0091629	0,000000	1	0,33	11,40	0,50	0,00	0,00	0,00

6638	%	1	3	Скважина нефтяная	2	0,00			0,00	1	5895,00 7155,00	5901,00 7155,00	2,00

Код в-ва	Наименование вещества	Выброс г/с	Выброс т/г	F	Зима Cm/ПДК	Зима Xm	Зима Um	Лето Cm/ПДК	Лето Xm	Лето Um
0333	Дигидросульфид	0,0000003	0,000000	1	0,00	11,40	0,50	0,00	0,00	0,00
0415	Смесь предельных углеводородов С1Н4-С5Н12	0,0003040	0,000000	1	0,00	11,40	0,50	0,00	0,00	0,00
0416	Смесь предельных углеводородов С6Н14-С10Н22	0,0000453	0,000000	1	0,00	11,40	0,50	0,00	0,00	0,00
2754	Алканы С12-С19 (в пересчете на С)	0,0091629	0,000000	1	0,33	11,40	0,50	0,00	0,00	0,00

6639	%	1	3	Скважина нефтяная	2	0,00			0,00	1	6164,00 7559,00	6170,00 7559,00	2,00

Код в-ва	Наименование вещества	Выброс г/с	Выброс т/г	F	Зима Cm/ПДК	Зима Xm	Зима Um	Лето Cm/ПДК	Лето Xm	Лето Um
0333	Дигидросульфид	0,0000003	0,000000	1	0,00	11,40	0,50	0,00	0,00	0,00
0415	Смесь предельных углеводородов С1Н4-С5Н12	0,0003040	0,000000	1	0,00	11,40	0,50	0,00	0,00	0,00
0416	Смесь предельных углеводородов С6Н14-С10Н22	0,0000453	0,000000	1	0,00	11,40	0,50	0,00	0,00	0,00
2754	Алканы С12-С19 (в пересчете на С)	0,0091629	0,000000	1	0,33	11,40	0,50	0,00	0,00	0,00

6640	%	1	3	Скважина нефтяная	2	0,00			0,00	1	6070,00 7607,00	6076,00 7607,00	2,00

Код в-ва	Наименование вещества	Выброс г/с	Выброс т/г	F	Зима Cm/ПДК	Зима Xm	Зима Um	Лето Cm/ПДК	Лето Xm	Лето Um
0333	Дигидросульфид	0,0000003	0,000000	1	0,00	11,40	0,50	0,00	0,00	0,00
0415	Смесь предельных углеводородов С1Н4-С5Н12	0,0003040	0,000000	1	0,00	11,40	0,50	0,00	0,00	0,00
0416	Смесь предельных углеводородов С6Н14-С10Н22	0,0000453	0,000000	1	0,00	11,40	0,50	0,00	0,00	0,00
2754	Алканы С12-С19 (в пересчете на С)	0,0091629	0,000000	1	0,33	11,40	0,50	0,00	0,00	0,00

6641	%	1	3	Скважина нефтяная	2	0,00			0,00	1	6276,00 7806,00	6282,00 7806,00	2,00

Код в-ва	Наименование вещества	Выброс г/с	Выброс т/г	F	Зима Cm/ПДК	Зима Xm	Зима Um	Лето Cm/ПДК	Лето Xm	Лето Um
0333	Дигидросульфид	0,0000003	0,000000	1	0,00	11,40	0,50	0,00	0,00	0,00
0415	Смесь предельных углеводородов С1Н4-С5Н12	0,0003040	0,000000	1	0,00	11,40	0,50	0,00	0,00	0,00

0416	Смесь предельных углеводородов C6H14-C10H22	0,0000453	0,000000	1	0,00	11,40	0,50	0,00	0,00	0,00
2754	Алканы C12-C19 (в пересчете на C)	0,0091629	0,000000	1	0,33	11,40	0,50	0,00	0,00	0,00

6642	%	1	3	Скважина нефтяная	2	0,00			0,00	1	6329,00 7880,00	6335,00 7880,00	2,00

Код в-ва	Наименование вещества	Выброс г/с	Выброс т/г	F	Зима См/ПДК	Зима Хm	Зима Um	Лето См/ПДК	Лето Хm	Лето Um
0333	Дигидросульфид	0,0000003	0,000000	1	0,00	11,40	0,50	0,00	0,00	0,00
0415	Смесь предельных углеводородов C1H4-C5H12	0,0003040	0,000000	1	0,00	11,40	0,50	0,00	0,00	0,00
0416	Смесь предельных углеводородов C6H14-C10H22	0,0000453	0,000000	1	0,00	11,40	0,50	0,00	0,00	0,00
2754	Алканы C12-C19 (в пересчете на C)	0,0091629	0,000000	1	0,33	11,40	0,50	0,00	0,00	0,00

6643	%	1	3	Скважина нефтяная	2	0,00			0,00	1	6221,00 7918,00	6227,00 7918,00	2,00

Код в-ва	Наименование вещества	Выброс г/с	Выброс т/г	F	Зима См/ПДК	Зима Хm	Зима Um	Лето См/ПДК	Лето Хm	Лето Um
0333	Дигидросульфид	0,0000003	0,000000	1	0,00	11,40	0,50	0,00	0,00	0,00
0415	Смесь предельных углеводородов C1H4-C5H12	0,0003040	0,000000	1	0,00	11,40	0,50	0,00	0,00	0,00
0416	Смесь предельных углеводородов C6H14-C10H22	0,0000453	0,000000	1	0,00	11,40	0,50	0,00	0,00	0,00
2754	Алканы C12-C19 (в пересчете на C)	0,0091629	0,000000	1	0,33	11,40	0,50	0,00	0,00	0,00

6644	%	1	3	Скважина нефтяная	2	0,00			0,00	1	6271,00 7955,00	6277,00 7955,00	2,00

Код в-ва	Наименование вещества	Выброс г/с	Выброс т/г	F	Зима См/ПДК	Зима Хm	Зима Um	Лето См/ПДК	Лето Хm	Лето Um
0333	Дигидросульфид	0,0000003	0,000000	1	0,00	11,40	0,50	0,00	0,00	0,00
0415	Смесь предельных углеводородов C1H4-C5H12	0,0003040	0,000000	1	0,00	11,40	0,50	0,00	0,00	0,00
0416	Смесь предельных углеводородов C6H14-C10H22	0,0000453	0,000000	1	0,00	11,40	0,50	0,00	0,00	0,00
2754	Алканы C12-C19 (в пересчете на C)	0,0091629	0,000000	1	0,33	11,40	0,50	0,00	0,00	0,00

6645	%	1	3	Скважина нефтяная	2	0,00			0,00	1	6839,00 7936,00	6845,00 7936,00	2,00

Код в-ва	Наименование вещества	Выброс г/с	Выброс т/г	F	Зима См/ПДК	Зима Хm	Зима Um	Лето См/ПДК	Лето Хm	Лето Um
0333	Дигидросульфид	0,0000003	0,000000	1	0,00	11,40	0,50	0,00	0,00	0,00
0415	Смесь предельных углеводородов C1H4-C5H12	0,0003040	0,000000	1	0,00	11,40	0,50	0,00	0,00	0,00
0416	Смесь предельных углеводородов C6H14-C10H22	0,0000453	0,000000	1	0,00	11,40	0,50	0,00	0,00	0,00
2754	Алканы C12-C19 (в пересчете на C)	0,0091629	0,000000	1	0,33	11,40	0,50	0,00	0,00	0,00

6646	%	1	3	Скважина нефтяная	2	0,00			0,00	1	6540,00 6878,00	6549,00 6878,00	2,00

Код в-ва	Наименование вещества	Выброс г/с	Выброс т/г	F	Зима См/ПДК	Зима Хm	Зима Um	Лето См/ПДК	Лето Хm	Лето Um
0333	Дигидросульфид	0,0000003	0,000000	1	0,00	11,40	0,50	0,00	0,00	0,00
0415	Смесь предельных углеводородов C1H4-C5H12	0,0003040	0,000000	1	0,00	11,40	0,50	0,00	0,00	0,00
0416	Смесь предельных углеводородов C6H14-C10H22	0,0000453	0,000000	1	0,00	11,40	0,50	0,00	0,00	0,00
2754	Алканы C12-C19 (в пересчете на C)	0,0091629	0,000000	1	0,33	11,40	0,50	0,00	0,00	0,00

6647	%	1	3	Скважина нефтяная	2	0,00			0,00	1	6902,00 6773,00	6911,00 6773,00	2,00

Код в-ва	Наименование вещества	Выброс г/с	Выброс т/г	F	Зима См/ПДК	Зима Хm	Зима Um	Лето См/ПДК	Лето Хm	Лето Um
0333	Дигидросульфид	0,0000003	0,000000	1	0,00	11,40	0,50	0,00	0,00	0,00
0415	Смесь предельных углеводородов C1H4-C5H12	0,0003040	0,000000	1	0,00	11,40	0,50	0,00	0,00	0,00
0416	Смесь предельных углеводородов C6H14-C10H22	0,0000453	0,000000	1	0,00	11,40	0,50	0,00	0,00	0,00
2754	Алканы C12-C19 (в пересчете на C)	0,0091629	0,000000	1	0,33	11,40	0,50	0,00	0,00	0,00

6648	%	1	3	Скважина нефтяная	2	0,00			0,00	1	7150,00 6624,00	7156,00 6624,00	2,00

Код в-ва	Наименование вещества	Выброс г/с	Выброс т/г	F	Зима См/ПДК	Зима Хm	Зима Um	Лето См/ПДК	Лето Хm	Лето Um
0333	Дигидросульфид	0,0000003	0,000000	1	0,00	11,40	0,50	0,00	0,00	0,00

0415	Смесь предельных углеводородов C1H4-C5H12	0,0003040	0,000000	1	0,00	11,40	0,50	0,00	0,00	0,00
0416	Смесь предельных углеводородов C6H14-C10H22	0,0000453	0,000000	1	0,00	11,40	0,50	0,00	0,00	0,00
2754	Алканы C12-C19 (в пересчете на C)	0,0091629	0,000000	1	0,33	11,40	0,50	0,00	0,00	0,00

6649	%	1	3	Скважина нефтяная	2	0,00			0,00	1	6653,00 6412,00	6659,00 6412,00	2,00

Код в-ва	Наименование вещества	Выброс г/с	Выброс т/г	F	Зима См/ПДК	Зима Xm	Зима Um	Лето См/ПДК	Лето Xm	Лето Um
0333	Дигидросульфид	0,0000003	0,000000	1	0,00	11,40	0,50	0,00	0,00	0,00
0415	Смесь предельных углеводородов C1H4-C5H12	0,0003040	0,000000	1	0,00	11,40	0,50	0,00	0,00	0,00
0416	Смесь предельных углеводородов C6H14-C10H22	0,0000453	0,000000	1	0,00	11,40	0,50	0,00	0,00	0,00
2754	Алканы C12-C19 (в пересчете на C)	0,0091629	0,000000	1	0,33	11,40	0,50	0,00	0,00	0,00

6650	%	1	3	Скважина нефтяная	2	0,00			0,00	1	6627,00 6331,00	6633,00 6331,00	2,00

Код в-ва	Наименование вещества	Выброс г/с	Выброс т/г	F	Зима См/ПДК	Зима Xm	Зима Um	Лето См/ПДК	Лето Xm	Лето Um
0333	Дигидросульфид	0,0000003	0,000000	1	0,00	11,40	0,50	0,00	0,00	0,00
0415	Смесь предельных углеводородов C1H4-C5H12	0,0003040	0,000000	1	0,00	11,40	0,50	0,00	0,00	0,00
0416	Смесь предельных углеводородов C6H14-C10H22	0,0000453	0,000000	1	0,00	11,40	0,50	0,00	0,00	0,00
2754	Алканы C12-C19 (в пересчете на C)	0,0091629	0,000000	1	0,33	11,40	0,50	0,00	0,00	0,00

6651	%	1	3	Скважина нефтяная	2	0,00			0,00	1	6762,00 6350,00	6768,00 6350,00	2,00

Код в-ва	Наименование вещества	Выброс г/с	Выброс т/г	F	Зима См/ПДК	Зима Xm	Зима Um	Лето См/ПДК	Лето Xm	Лето Um
0333	Дигидросульфид	0,0000003	0,000000	1	0,00	11,40	0,50	0,00	0,00	0,00
0415	Смесь предельных углеводородов C1H4-C5H12	0,0003040	0,000000	1	0,00	11,40	0,50	0,00	0,00	0,00
0416	Смесь предельных углеводородов C6H14-C10H22	0,0000453	0,000000	1	0,00	11,40	0,50	0,00	0,00	0,00
2754	Алканы C12-C19 (в пересчете на C)	0,0091629	0,000000	1	0,33	11,40	0,50	0,00	0,00	0,00

6652	%	1	3	Скважина нефтяная	2	0,00			0,00	1	6832,00 6362,00	6838,00 6362,00	2,00

Код в-ва	Наименование вещества	Выброс г/с	Выброс т/г	F	Зима См/ПДК	Зима Xm	Зима Um	Лето См/ПДК	Лето Xm	Лето Um
0333	Дигидросульфид	0,0000003	0,000000	1	0,00	11,40	0,50	0,00	0,00	0,00
0415	Смесь предельных углеводородов C1H4-C5H12	0,0003040	0,000000	1	0,00	11,40	0,50	0,00	0,00	0,00
0416	Смесь предельных углеводородов C6H14-C10H22	0,0000453	0,000000	1	0,00	11,40	0,50	0,00	0,00	0,00
2754	Алканы C12-C19 (в пересчете на C)	0,0091629	0,000000	1	0,33	11,40	0,50	0,00	0,00	0,00

6653	%	1	3	Скважина нефтяная	2	0,00			0,00	1	6880,00 6379,00	6888,00 6379,00	2,00

Код в-ва	Наименование вещества	Выброс г/с	Выброс т/г	F	Зима См/ПДК	Зима Xm	Зима Um	Лето См/ПДК	Лето Xm	Лето Um
0333	Дигидросульфид	0,0000003	0,000000	1	0,00	11,40	0,50	0,00	0,00	0,00
0415	Смесь предельных углеводородов C1H4-C5H12	0,0003040	0,000000	1	0,00	11,40	0,50	0,00	0,00	0,00
0416	Смесь предельных углеводородов C6H14-C10H22	0,0000453	0,000000	1	0,00	11,40	0,50	0,00	0,00	0,00
2754	Алканы C12-C19 (в пересчете на C)	0,0091629	0,000000	1	0,33	11,40	0,50	0,00	0,00	0,00

6654	%	1	3	Скважина нефтяная	2	0,00			0,00	1	6800,00 6139,00	6806,00 6139,00	2,00

Код в-ва	Наименование вещества	Выброс г/с	Выброс т/г	F	Зима См/ПДК	Зима Xm	Зима Um	Лето См/ПДК	Лето Xm	Лето Um
0333	Дигидросульфид	0,0000003	0,000000	1	0,00	11,40	0,50	0,00	0,00	0,00
0415	Смесь предельных углеводородов C1H4-C5H12	0,0003040	0,000000	1	0,00	11,40	0,50	0,00	0,00	0,00
0416	Смесь предельных углеводородов C6H14-C10H22	0,0000453	0,000000	1	0,00	11,40	0,50	0,00	0,00	0,00
2754	Алканы C12-C19 (в пересчете на C)	0,0091629	0,000000	1	0,33	11,40	0,50	0,00	0,00	0,00

6655	%	1	3	Скважина нефтяная	2	0,00			0,00	1	6893,00 6183,00	6899,00 6183,00	2,00

Код в-ва	Наименование вещества	Выброс г/с	Выброс т/г	F	Зима См/ПДК	Зима Xm	Зима Um	Лето См/ПДК	Лето Xm	Лето Um

0333	Дигидросульфид	0,0000003	0,000000	1	0,00	11,40	0,50	0,00	0,00	0,00
0415	Смесь предельных углеводородов C1H4-C5H12	0,0003040	0,000000	1	0,00	11,40	0,50	0,00	0,00	0,00
0416	Смесь предельных углеводородов C6H14-C10H22	0,0000453	0,000000	1	0,00	11,40	0,50	0,00	0,00	0,00
2754	Алканы C12-C19 (в пересчете на C)	0,0091629	0,000000	1	0,33	11,40	0,50	0,00	0,00	0,00

6656	%	1	3	Скважина нефтяная	2	0,00			0,00	1	6694,00 6107,00	6700,00 6107,00	2,00

Код в-ва	Наименование вещества	Выброс г/с	Выброс т/г	F	Зима Cm/ПДК	Зима Xm	Зима Um	Лето Cm/ПДК	Лето Xm	Лето Um
0333	Дигидросульфид	0,0000003	0,000000	1	0,00	11,40	0,50	0,00	0,00	0,00
0415	Смесь предельных углеводородов C1H4-C5H12	0,0003040	0,000000	1	0,00	11,40	0,50	0,00	0,00	0,00
0416	Смесь предельных углеводородов C6H14-C10H22	0,0000453	0,000000	1	0,00	11,40	0,50	0,00	0,00	0,00
2754	Алканы C12-C19 (в пересчете на C)	0,0091629	0,000000	1	0,33	11,40	0,50	0,00	0,00	0,00

6657	%	1	3	Скважина нефтяная	2	0,00			0,00	1	6555,00 6142,00	6561,00 6140,00	2,00

Код в-ва	Наименование вещества	Выброс г/с	Выброс т/г	F	Зима Cm/ПДК	Зима Xm	Зима Um	Лето Cm/ПДК	Лето Xm	Лето Um
0333	Дигидросульфид	0,0000003	0,000000	1	0,00	11,40	0,50	0,00	0,00	0,00
0415	Смесь предельных углеводородов C1H4-C5H12	0,0003040	0,000000	1	0,00	11,40	0,50	0,00	0,00	0,00
0416	Смесь предельных углеводородов C6H14-C10H22	0,0000453	0,000000	1	0,00	11,40	0,50	0,00	0,00	0,00
2754	Алканы C12-C19 (в пересчете на C)	0,0091629	0,000000	1	0,33	11,40	0,50	0,00	0,00	0,00

6658	%	1	3	Скважина нефтяная	2	0,00			0,00	1	6369,00 6038,00	6375,00 6038,00	2,00

Код в-ва	Наименование вещества	Выброс г/с	Выброс т/г	F	Зима Cm/ПДК	Зима Xm	Зима Um	Лето Cm/ПДК	Лето Xm	Лето Um
0333	Дигидросульфид	0,0000003	0,000000	1	0,00	11,40	0,50	0,00	0,00	0,00
0415	Смесь предельных углеводородов C1H4-C5H12	0,0003040	0,000000	1	0,00	11,40	0,50	0,00	0,00	0,00
0416	Смесь предельных углеводородов C6H14-C10H22	0,0000453	0,000000	1	0,00	11,40	0,50	0,00	0,00	0,00
2754	Алканы C12-C19 (в пересчете на C)	0,0091629	0,000000	1	0,33	11,40	0,50	0,00	0,00	0,00

6659	%	1	3	Скважина нефтяная	2	0,00			0,00	1	6626,00 6330,00	6630,00 6330,00	2,00

Код в-ва	Наименование вещества	Выброс г/с	Выброс т/г	F	Зима Cm/ПДК	Зима Xm	Зима Um	Лето Cm/ПДК	Лето Xm	Лето Um
0333	Дигидросульфид	0,0000003	0,000000	1	0,00	11,40	0,50	0,00	0,00	0,00
0415	Смесь предельных углеводородов C1H4-C5H12	0,0003040	0,000000	1	0,00	11,40	0,50	0,00	0,00	0,00
0416	Смесь предельных углеводородов C6H14-C10H22	0,0000453	0,000000	1	0,00	11,40	0,50	0,00	0,00	0,00
2754	Алканы C12-C19 (в пересчете на C)	0,0091629	0,000000	1	0,33	11,40	0,50	0,00	0,00	0,00

6660	%	1	3	Скважина нефтяная	2	0,00			0,00	1	6655,00 6411,00	6661,00 6411,00	2,00

Код в-ва	Наименование вещества	Выброс г/с	Выброс т/г	F	Зима Cm/ПДК	Зима Xm	Зима Um	Лето Cm/ПДК	Лето Xm	Лето Um
0333	Дигидросульфид	0,0000003	0,000000	1	0,00	11,40	0,50	0,00	0,00	0,00
0415	Смесь предельных углеводородов C1H4-C5H12	0,0003040	0,000000	1	0,00	11,40	0,50	0,00	0,00	0,00
0416	Смесь предельных углеводородов C6H14-C10H22	0,0000453	0,000000	1	0,00	11,40	0,50	0,00	0,00	0,00
2754	Алканы C12-C19 (в пересчете на C)	0,0091629	0,000000	1	0,33	11,40	0,50	0,00	0,00	0,00

6661	%	1	3	Скважина нефтяная	2	0,00			0,00	1	6383,00 6298,00	6389,00 6289,00	2,00

Код в-ва	Наименование вещества	Выброс г/с	Выброс т/г	F	Зима Cm/ПДК	Зима Xm	Зима Um	Лето Cm/ПДК	Лето Xm	Лето Um
0333	Дигидросульфид	0,0000003	0,000000	1	0,00	11,40	0,50	0,00	0,00	0,00
0415	Смесь предельных углеводородов C1H4-C5H12	0,0003040	0,000000	1	0,00	11,40	0,50	0,00	0,00	0,00
0416	Смесь предельных углеводородов C6H14-C10H22	0,0000453	0,000000	1	0,00	11,40	0,50	0,00	0,00	0,00
2754	Алканы C12-C19 (в пересчете на C)	0,0091629	0,000000	1	0,33	11,40	0,50	0,00	0,00	0,00

6662	%	1	3	Скважина нефтяная	2	0,00			0,00	1	6267,00 6324,00	6273,00 6324,00	2,00

Код в-ва	Наименование вещества	Выброс г/с	Выброс т/г	F	Зима Cm/ПДК	Зима Xm	Зима Um	Лето Cm/ПДК	Лето Xm	Лето Um
0333	Дигидросульфид	0,0000003	0,000000	1	0,00	11,40	0,50	0,00	0,00	0,00
0415	Смесь предельных углеводородов C1H4-C5H12	0,0003040	0,000000	1	0,00	11,40	0,50	0,00	0,00	0,00
0416	Смесь предельных углеводородов C6H14-C10H22	0,0000453	0,000000	1	0,00	11,40	0,50	0,00	0,00	0,00
2754	Алканы C12-C19 (в пересчете на C)	0,0091629	0,000000	1	0,33	11,40	0,50	0,00	0,00	0,00

6663	%	1	3	Скважина нефтяная	2	0,00			0,00	1	6172,00 6299,00	6178,00 6299,00	2,00

Код в-ва	Наименование вещества	Выброс г/с	Выброс т/г	F	Зима Cm/ПДК	Зима Xm	Зима Um	Лето Cm/ПДК	Лето Xm	Лето Um
0333	Дигидросульфид	0,0000003	0,000000	1	0,00	11,40	0,50	0,00	0,00	0,00
0415	Смесь предельных углеводородов C1H4-C5H12	0,0003040	0,000000	1	0,00	11,40	0,50	0,00	0,00	0,00
0416	Смесь предельных углеводородов C6H14-C10H22	0,0000453	0,000000	1	0,00	11,40	0,50	0,00	0,00	0,00
2754	Алканы C12-C19 (в пересчете на C)	0,0091629	0,000000	1	0,33	11,40	0,50	0,00	0,00	0,00

6664	%	1	3	Скважина нефтяная	2	0,00			0,00	1	6008,00 6251,00	6014,00 6251,00	2,00

Код в-ва	Наименование вещества	Выброс г/с	Выброс т/г	F	Зима Cm/ПДК	Зима Xm	Зима Um	Лето Cm/ПДК	Лето Xm	Лето Um
0333	Дигидросульфид	0,0000003	0,000000	1	0,00	11,40	0,50	0,00	0,00	0,00
0415	Смесь предельных углеводородов C1H4-C5H12	0,0003040	0,000000	1	0,00	11,40	0,50	0,00	0,00	0,00
0416	Смесь предельных углеводородов C6H14-C10H22	0,0000453	0,000000	1	0,00	11,40	0,50	0,00	0,00	0,00
2754	Алканы C12-C19 (в пересчете на C)	0,0091629	0,000000	1	0,33	11,40	0,50	0,00	0,00	0,00

6665	%	1	3	Скважина нефтяная	2	0,00			0,00	1	5980,00 6061,00	5986,00 6061,00	2,00

Код в-ва	Наименование вещества	Выброс г/с	Выброс т/г	F	Зима Cm/ПДК	Зима Xm	Зима Um	Лето Cm/ПДК	Лето Xm	Лето Um
0333	Дигидросульфид	0,0000003	0,000000	1	0,00	11,40	0,50	0,00	0,00	0,00
0415	Смесь предельных углеводородов C1H4-C5H12	0,0003040	0,000000	1	0,00	11,40	0,50	0,00	0,00	0,00
0416	Смесь предельных углеводородов C6H14-C10H22	0,0000453	0,000000	1	0,00	11,40	0,50	0,00	0,00	0,00
2754	Алканы C12-C19 (в пересчете на C)	0,0091629	0,000000	1	0,33	11,40	0,50	0,00	0,00	0,00

6666	%	1	3	Скважина нефтяная	2	0,00			0,00	1	6089,00 6425,00	6095,00 6425,00	2,00

Код в-ва	Наименование вещества	Выброс г/с	Выброс т/г	F	Зима Cm/ПДК	Зима Xm	Зима Um	Лето Cm/ПДК	Лето Xm	Лето Um
0333	Дигидросульфид	0,0000003	0,000000	1	0,00	11,40	0,50	0,00	0,00	0,00
0415	Смесь предельных углеводородов C1H4-C5H12	0,0003040	0,000000	1	0,00	11,40	0,50	0,00	0,00	0,00
0416	Смесь предельных углеводородов C6H14-C10H22	0,0000453	0,000000	1	0,00	11,40	0,50	0,00	0,00	0,00
2754	Алканы C12-C19 (в пересчете на C)	0,0091629	0,000000	1	0,33	11,40	0,50	0,00	0,00	0,00

6667	%	1	3	Скважина нефтяная	2	0,00			0,00	1	6840,00 7837,00	6846,00 7837,00	2,00

Код в-ва	Наименование вещества	Выброс г/с	Выброс т/г	F	Зима Cm/ПДК	Зима Xm	Зима Um	Лето Cm/ПДК	Лето Xm	Лето Um
0333	Дигидросульфид	0,0000003	0,000000	1	0,00	11,40	0,50	0,00	0,00	0,00
0415	Смесь предельных углеводородов C1H4-C5H12	0,0003040	0,000000	1	0,00	11,40	0,50	0,00	0,00	0,00
0416	Смесь предельных углеводородов C6H14-C10H22	0,0000453	0,000000	1	0,00	11,40	0,50	0,00	0,00	0,00
2754	Алканы C12-C19 (в пересчете на C)	0,0091629	0,000000	1	0,33	11,40	0,50	0,00	0,00	0,00

6668	%	1	3	Скважина нефтяная	2	0,00			0,00	1	6420,00 7228,00	6426,00 7228,00	2,00

Код в-ва	Наименование вещества	Выброс г/с	Выброс т/г	F	Зима Cm/ПДК	Зима Xm	Зима Um	Лето Cm/ПДК	Лето Xm	Лето Um
0333	Дигидросульфид	0,0000003	0,000000	1	0,00	11,40	0,50	0,00	0,00	0,00
0415	Смесь предельных углеводородов C1H4-C5H12	0,0003040	0,000000	1	0,00	11,40	0,50	0,00	0,00	0,00
0416	Смесь предельных углеводородов C6H14-C10H22	0,0000453	0,000000	1	0,00	11,40	0,50	0,00	0,00	0,00
2754	Алканы C12-C19 (в пересчете на C)	0,0091629	0,000000	1	0,33	11,40	0,50	0,00	0,00	0,00

6669	%	1	3	Скважина нефтяная	2	0,00			0,00	1	5478,00 6950,00	5484,00 6950,00	2,00

Код в-ва	Наименование вещества	Выброс г/с	Выброс т/г	F	Зима Cm/ПДК	Зима Xm	Зима Um	Лето Cm/ПДК	Лето Xm	Лето Um
0333	Дигидросульфид	0,0000003	0,000000	1	0,00	11,40	0,50	0,00	0,00	0,00
0415	Смесь предельных углеводородов C1H4-C5H12	0,0003040	0,000000	1	0,00	11,40	0,50	0,00	0,00	0,00
0416	Смесь предельных углеводородов C6H14-C10H22	0,0000453	0,000000	1	0,00	11,40	0,50	0,00	0,00	0,00
2754	Алканы C12-C19 (в пересчете на C)	0,0091629	0,000000	1	0,33	11,40	0,50	0,00	0,00	0,00

6670	%	1	3	Скважина нефтяная	2	0,00			0,00	1	5564,00 6864,00	5570,00 6864,00	2,00

Код в-ва	Наименование вещества	Выброс г/с	Выброс т/г	F	Зима Cm/ПДК	Зима Xm	Зима Um	Лето Cm/ПДК	Лето Xm	Лето Um
0333	Дигидросульфид	0,0000003	0,000000	1	0,00	11,40	0,50	0,00	0,00	0,00
0415	Смесь предельных углеводородов C1H4-C5H12	0,0003040	0,000000	1	0,00	11,40	0,50	0,00	0,00	0,00
0416	Смесь предельных углеводородов C6H14-C10H22	0,0000453	0,000000	1	0,00	11,40	0,50	0,00	0,00	0,00
2754	Алканы C12-C19 (в пересчете на C)	0,0091629	0,000000	1	0,33	11,40	0,50	0,00	0,00	0,00

6671	%	1	3	Скважина нефтяная	2	0,00			0,00	1	5593,00 6832,00	5599,00 6832,00	2,00

Код в-ва	Наименование вещества	Выброс г/с	Выброс т/г	F	Зима Cm/ПДК	Зима Xm	Зима Um	Лето Cm/ПДК	Лето Xm	Лето Um
0333	Дигидросульфид	0,0000003	0,000000	1	0,00	11,40	0,50	0,00	0,00	0,00
0415	Смесь предельных углеводородов C1H4-C5H12	0,0003040	0,000000	1	0,00	11,40	0,50	0,00	0,00	0,00
0416	Смесь предельных углеводородов C6H14-C10H22	0,0000453	0,000000	1	0,00	11,40	0,50	0,00	0,00	0,00
2754	Алканы C12-C19 (в пересчете на C)	0,0091629	0,000000	1	0,33	11,40	0,50	0,00	0,00	0,00

6672	%	1	3	Скважина нефтяная	2	0,00			0,00	1	5524,00 6881,00	5530,00 6881,00	2,00

Код в-ва	Наименование вещества	Выброс г/с	Выброс т/г	F	Зима Cm/ПДК	Зима Xm	Зима Um	Лето Cm/ПДК	Лето Xm	Лето Um
0333	Дигидросульфид	0,0000003	0,000000	1	0,00	11,40	0,50	0,00	0,00	0,00
0415	Смесь предельных углеводородов C1H4-C5H12	0,0003040	0,000000	1	0,00	11,40	0,50	0,00	0,00	0,00
0416	Смесь предельных углеводородов C6H14-C10H22	0,0000453	0,000000	1	0,00	11,40	0,50	0,00	0,00	0,00
2754	Алканы C12-C19 (в пересчете на C)	0,0091629	0,000000	1	0,33	11,40	0,50	0,00	0,00	0,00

6673	%	1	3	Скважина нефтяная	2	0,00			0,00	1	5452,00 6793,00	5458,00 6793,00	2,00

Код в-ва	Наименование вещества	Выброс г/с	Выброс т/г	F	Зима Cm/ПДК	Зима Xm	Зима Um	Лето Cm/ПДК	Лето Xm	Лето Um
0333	Дигидросульфид	0,0000003	0,000000	1	0,00	11,40	0,50	0,00	0,00	0,00
0415	Смесь предельных углеводородов C1H4-C5H12	0,0003040	0,000000	1	0,00	11,40	0,50	0,00	0,00	0,00
0416	Смесь предельных углеводородов C6H14-C10H22	0,0000453	0,000000	1	0,00	11,40	0,50	0,00	0,00	0,00
2754	Алканы C12-C19 (в пересчете на C)	0,0091629	0,000000	1	0,33	11,40	0,50	0,00	0,00	0,00

6674	%	1	3	Скважина нефтяная	2	0,00			0,00	1	5479,00 6948,00	5485,00 6948,00	2,00

Код в-ва	Наименование вещества	Выброс г/с	Выброс т/г	F	Зима Cm/ПДК	Зима Xm	Зима Um	Лето Cm/ПДК	Лето Xm	Лето Um
0333	Дигидросульфид	0,0000003	0,000000	1	0,00	11,40	0,50	0,00	0,00	0,00
0415	Смесь предельных углеводородов C1H4-C5H12	0,0003040	0,000000	1	0,00	11,40	0,50	0,00	0,00	0,00
0416	Смесь предельных углеводородов C6H14-C10H22	0,0000453	0,000000	1	0,00	11,40	0,50	0,00	0,00	0,00
2754	Алканы C12-C19 (в пересчете на C)	0,0091629	0,000000	1	0,33	11,40	0,50	0,00	0,00	0,00

6675	%	1	3	Скважина нефтяная	2	0,00			0,00	1	5334,00 6776,00	5340,00 6776,00	2,00

Код в-ва	Наименование вещества	Выброс г/с	Выброс т/г	F	Зима Cm/ПДК	Зима Xm	Зима Um	Лето Cm/ПДК	Лето Xm	Лето Um
0333	Дигидросульфид	0,0000003	0,000000	1	0,00	11,40	0,50	0,00	0,00	0,00
0415	Смесь предельных углеводородов C1H4-C5H12	0,0003040	0,000000	1	0,00	11,40	0,50	0,00	0,00	0,00
0416	Смесь предельных углеводородов C6H14-C10H22	0,0000453	0,000000	1	0,00	11,40	0,50	0,00	0,00	0,00

2754	Алканы С12-С19 (в пересчете на С)				0,0091629	0,000000	1	0,33	11,40	0,50	0,00	0,00	0,00	
6676	%	1	3	Скважина нефтяная	2	0,00			0,00	1	5347,00 6697,00	5353,00 6697,00	2,00	

Код в-ва	Наименование вещества	Выброс г/с	Выброс т/г	F	Зима См/ПДК	Зима Хm	Зима Um	Лето См/ПДК	Лето Хm	Лето Um
0333	Дигидросульфид	0,0000003	0,000000	1	0,00	11,40	0,50	0,00	0,00	0,00
0415	Смесь предельных углеводородов С1Н4-С5Н12	0,0003040	0,000000	1	0,00	11,40	0,50	0,00	0,00	0,00
0416	Смесь предельных углеводородов С6Н14-С10Н22	0,0000453	0,000000	1	0,00	11,40	0,50	0,00	0,00	0,00
2754	Алканы С12-С19 (в пересчете на С)	0,0091629	0,000000	1	0,33	11,40	0,50	0,00	0,00	0,00

6677	%	1	3	Скважина нефтяная	2	0,00			0,00	1	5294,00 6643,00	5300,00 6643,00	2,00	

Код в-ва	Наименование вещества	Выброс г/с	Выброс т/г	F	Зима См/ПДК	Зима Хm	Зима Um	Лето См/ПДК	Лето Хm	Лето Um
0333	Дигидросульфид	0,0000003	0,000000	1	0,00	11,40	0,50	0,00	0,00	0,00
0415	Смесь предельных углеводородов С1Н4-С5Н12	0,0003040	0,000000	1	0,00	11,40	0,50	0,00	0,00	0,00
0416	Смесь предельных углеводородов С6Н14-С10Н22	0,0000453	0,000000	1	0,00	11,40	0,50	0,00	0,00	0,00
2754	Алканы С12-С19 (в пересчете на С)	0,0091629	0,000000	1	0,33	11,40	0,50	0,00	0,00	0,00

6678	%	1	3	Скважина нефтяная	2	0,00			0,00	1	5365,00 6619,00	5361,00 6619,00	2,00	

Код в-ва	Наименование вещества	Выброс г/с	Выброс т/г	F	Зима См/ПДК	Зима Хm	Зима Um	Лето См/ПДК	Лето Хm	Лето Um
0333	Дигидросульфид	0,0000003	0,000000	1	0,00	11,40	0,50	0,00	0,00	0,00
0415	Смесь предельных углеводородов С1Н4-С5Н12	0,0003040	0,000000	1	0,00	11,40	0,50	0,00	0,00	0,00
0416	Смесь предельных углеводородов С6Н14-С10Н22	0,0000453	0,000000	1	0,00	11,40	0,50	0,00	0,00	0,00
2754	Алканы С12-С19 (в пересчете на С)	0,0091629	0,000000	1	0,33	11,40	0,50	0,00	0,00	0,00

6679	%	1	3	Скважина нефтяная	2	0,00			0,00	1	6498,00 6647,00	6504,00 6647,00	2,00	

Код в-ва	Наименование вещества	Выброс г/с	Выброс т/г	F	Зима См/ПДК	Зима Хm	Зима Um	Лето См/ПДК	Лето Хm	Лето Um
0333	Дигидросульфид	0,0000003	0,000000	1	0,00	11,40	0,50	0,00	0,00	0,00
0415	Смесь предельных углеводородов С1Н4-С5Н12	0,0003040	0,000000	1	0,00	11,40	0,50	0,00	0,00	0,00
0416	Смесь предельных углеводородов С6Н14-С10Н22	0,0000453	0,000000	1	0,00	11,40	0,50	0,00	0,00	0,00
2754	Алканы С12-С19 (в пересчете на С)	0,0091629	0,000000	1	0,33	11,40	0,50	0,00	0,00	0,00

6680	%	1	3	Скважина нефтяная	2	0,00			0,00	1	5586,00 6570,00	5590,00 6570,00	2,00	

Код в-ва	Наименование вещества	Выброс г/с	Выброс т/г	F	Зима См/ПДК	Зима Хm	Зима Um	Лето См/ПДК	Лето Хm	Лето Um
0333	Дигидросульфид	0,0000003	0,000000	1	0,00	11,40	0,50	0,00	0,00	0,00
0415	Смесь предельных углеводородов С1Н4-С5Н12	0,0003040	0,000000	1	0,00	11,40	0,50	0,00	0,00	0,00
0416	Смесь предельных углеводородов С6Н14-С10Н22	0,0000453	0,000000	1	0,00	11,40	0,50	0,00	0,00	0,00
2754	Алканы С12-С19 (в пересчете на С)	0,0091629	0,000000	1	0,33	11,40	0,50	0,00	0,00	0,00

6681	%	1	3	Скважина нефтяная	2	0,00			0,00	1	5728,00 6558,00	5734,00 6558,00	2,00	

Код в-ва	Наименование вещества	Выброс г/с	Выброс т/г	F	Зима См/ПДК	Зима Хm	Зима Um	Лето См/ПДК	Лето Хm	Лето Um
0333	Дигидросульфид	0,0000003	0,000000	1	0,00	11,40	0,50	0,00	0,00	0,00
0415	Смесь предельных углеводородов С1Н4-С5Н12	0,0003040	0,000000	1	0,00	11,40	0,50	0,00	0,00	0,00
0416	Смесь предельных углеводородов С6Н14-С10Н22	0,0000453	0,000000	1	0,00	11,40	0,50	0,00	0,00	0,00
2754	Алканы С12-С19 (в пересчете на С)	0,0091629	0,000000	1	0,33	11,40	0,50	0,00	0,00	0,00

6682	%	1	3	Скважина нефтяная	2	0,00			0,00	1	5959,00 6769,00	5965,00 6769,00	2,00	

Код в-ва	Наименование вещества	Выброс г/с	Выброс т/г	F	Зима См/ПДК	Зима Хm	Зима Um	Лето См/ПДК	Лето Хm	Лето Um
0333	Дигидросульфид	0,0000003	0,000000	1	0,00	11,40	0,50	0,00	0,00	0,00
0415	Смесь предельных углеводородов С1Н4-С5Н12	0,0003040	0,000000	1	0,00	11,40	0,50	0,00	0,00	0,00

0416	Смесь предельных углеводородов C6H14-C10H22	0,0000453	0,000000	1	0,00	11,40	0,50	0,00	0,00	0,00
2754	Алканы C12-C19 (в пересчете на C)	0,0091629	0,000000	1	0,33	11,40	0,50	0,00	0,00	0,00

6683	%	1	3	Скважина нефтяная	2	0,00			0,00	1	6012,00 6818,00	6018,00 6818,00	2,00

Код в-ва	Наименование вещества	Выброс г/с	Выброс т/г	F	Зима См/ПДК	Зима Хm	Зима Um	Лето См/ПДК	Лето Хm	Лето Um
0333	Дигидросульфид	0,0000003	0,000000	1	0,00	11,40	0,50	0,00	0,00	0,00
0415	Смесь предельных углеводородов C1H4-C5H12	0,0003040	0,000000	1	0,00	11,40	0,50	0,00	0,00	0,00
0416	Смесь предельных углеводородов C6H14-C10H22	0,0000453	0,000000	1	0,00	11,40	0,50	0,00	0,00	0,00
2754	Алканы C12-C19 (в пересчете на C)	0,0091629	0,000000	1	0,33	11,40	0,50	0,00	0,00	0,00

6684	%	1	3	Скважина нефтяная	2	0,00			0,00	1	6106,00 6769,00	6112,00 6769,00	2,00

Код в-ва	Наименование вещества	Выброс г/с	Выброс т/г	F	Зима См/ПДК	Зима Хm	Зима Um	Лето См/ПДК	Лето Хm	Лето Um
0333	Дигидросульфид	0,0000003	0,000000	1	0,00	11,40	0,50	0,00	0,00	0,00
0415	Смесь предельных углеводородов C1H4-C5H12	0,0003040	0,000000	1	0,00	11,40	0,50	0,00	0,00	0,00
0416	Смесь предельных углеводородов C6H14-C10H22	0,0000453	0,000000	1	0,00	11,40	0,50	0,00	0,00	0,00
2754	Алканы C12-C19 (в пересчете на C)	0,0091629	0,000000	1	0,33	11,40	0,50	0,00	0,00	0,00

6685	%	1	3	Скважина нефтяная	2	0,00			0,00	1	6163,00 6814,00	6169,00 6814,00	2,00

Код в-ва	Наименование вещества	Выброс г/с	Выброс т/г	F	Зима См/ПДК	Зима Хm	Зима Um	Лето См/ПДК	Лето Хm	Лето Um
0333	Дигидросульфид	0,0000003	0,000000	1	0,00	11,40	0,50	0,00	0,00	0,00
0415	Смесь предельных углеводородов C1H4-C5H12	0,0003040	0,000000	1	0,00	11,40	0,50	0,00	0,00	0,00
0416	Смесь предельных углеводородов C6H14-C10H22	0,0000453	0,000000	1	0,00	11,40	0,50	0,00	0,00	0,00
2754	Алканы C12-C19 (в пересчете на C)	0,0091629	0,000000	1	0,33	11,40	0,50	0,00	0,00	0,00

6686	%	1	3	Скважина нефтяная	2	0,00			0,00	1	6064,00 6712,00	6070,00 6712,00	2,00

Код в-ва	Наименование вещества	Выброс г/с	Выброс т/г	F	Зима См/ПДК	Зима Хm	Зима Um	Лето См/ПДК	Лето Хm	Лето Um
0333	Дигидросульфид	0,0000003	0,000000	1	0,00	11,40	0,50	0,00	0,00	0,00
0415	Смесь предельных углеводородов C1H4-C5H12	0,0003040	0,000000	1	0,00	11,40	0,50	0,00	0,00	0,00
0416	Смесь предельных углеводородов C6H14-C10H22	0,0000453	0,000000	1	0,00	11,40	0,50	0,00	0,00	0,00
2754	Алканы C12-C19 (в пересчете на C)	0,0091629	0,000000	1	0,33	11,40	0,50	0,00	0,00	0,00

6687	%	1	3	Скважина нефтяная	2	0,00			0,00	1	5989,00 6701,00	5995,00 6701,00	2,00

Код в-ва	Наименование вещества	Выброс г/с	Выброс т/г	F	Зима См/ПДК	Зима Хm	Зима Um	Лето См/ПДК	Лето Хm	Лето Um
0333	Дигидросульфид	0,0000003	0,000000	1	0,00	11,40	0,50	0,00	0,00	0,00
0415	Смесь предельных углеводородов C1H4-C5H12	0,0003040	0,000000	1	0,00	11,40	0,50	0,00	0,00	0,00
0416	Смесь предельных углеводородов C6H14-C10H22	0,0000453	0,000000	1	0,00	11,40	0,50	0,00	0,00	0,00
2754	Алканы C12-C19 (в пересчете на C)	0,0091629	0,000000	1	0,33	11,40	0,50	0,00	0,00	0,00

6688	%	1	3	Скважина нефтяная	2	0,00			0,00	1	5958,00 6768,00	5964,00 6768,00	2,00

Код в-ва	Наименование вещества	Выброс г/с	Выброс т/г	F	Зима См/ПДК	Зима Хm	Зима Um	Лето См/ПДК	Лето Хm	Лето Um
0333	Дигидросульфид	0,0000003	0,000000	1	0,00	11,40	0,50	0,00	0,00	0,00
0415	Смесь предельных углеводородов C1H4-C5H12	0,0003040	0,000000	1	0,00	11,40	0,50	0,00	0,00	0,00
0416	Смесь предельных углеводородов C6H14-C10H22	0,0000453	0,000000	1	0,00	11,40	0,50	0,00	0,00	0,00
2754	Алканы C12-C19 (в пересчете на C)	0,0091629	0,000000	1	0,33	11,40	0,50	0,00	0,00	0,00

6689	%	1	3	Скважина нефтяная	2	0,00			0,00	1	5958,00 6621,00	5964,00 6621,00	2,00

Код в-ва	Наименование вещества	Выброс г/с	Выброс т/г	F	Зима См/ПДК	Зима Хm	Зима Um	Лето См/ПДК	Лето Хm	Лето Um
0333	Дигидросульфид	0,0000003	0,000000	1	0,00	11,40	0,50	0,00	0,00	0,00

0415	Смесь предельных углеводородов C1H4-C5H12	0,0003040	0,000000	1	0,00	11,40	0,50	0,00	0,00	0,00
0416	Смесь предельных углеводородов C6H14-C10H22	0,0000453	0,000000	1	0,00	11,40	0,50	0,00	0,00	0,00
2754	Алканы C12-C19 (в пересчете на C)	0,0091629	0,000000	1	0,33	11,40	0,50	0,00	0,00	0,00

6690	%	1	3	Скважина нефтяная	2	0,00			0,00	1	6028,00 6586,00	6034,00 6586,00	2,00

Код в-ва	Наименование вещества	Выброс г/с	Выброс т/г	F	Зима Cm/ПДК	Зима Xm	Зима Um	Лето Cm/ПДК	Лето Xm	Лето Um
0333	Дигидросульфид	0,0000003	0,000000	1	0,00	11,40	0,50	0,00	0,00	0,00
0415	Смесь предельных углеводородов C1H4-C5H12	0,0003040	0,000000	1	0,00	11,40	0,50	0,00	0,00	0,00
0416	Смесь предельных углеводородов C6H14-C10H22	0,0000453	0,000000	1	0,00	11,40	0,50	0,00	0,00	0,00
2754	Алканы C12-C19 (в пересчете на C)	0,0091629	0,000000	1	0,33	11,40	0,50	0,00	0,00	0,00

6691	%	1	3	Скважина нефтяная	2	0,00			0,00	1	6155,00 6897,00	6161,00 6897,00	2,00

Код в-ва	Наименование вещества	Выброс г/с	Выброс т/г	F	Зима Cm/ПДК	Зима Xm	Зима Um	Лето Cm/ПДК	Лето Xm	Лето Um
0333	Дигидросульфид	0,0000003	0,000000	1	0,00	11,40	0,50	0,00	0,00	0,00
0415	Смесь предельных углеводородов C1H4-C5H12	0,0003040	0,000000	1	0,00	11,40	0,50	0,00	0,00	0,00
0416	Смесь предельных углеводородов C6H14-C10H22	0,0000453	0,000000	1	0,00	11,40	0,50	0,00	0,00	0,00
2754	Алканы C12-C19 (в пересчете на C)	0,0091629	0,000000	1	0,33	11,40	0,50	0,00	0,00	0,00

6692	%	1	3	Скважина нефтяная	2	0,00			0,00	1	6231,00 6641,00	6237,00 6641,00	2,00

Код в-ва	Наименование вещества	Выброс г/с	Выброс т/г	F	Зима Cm/ПДК	Зима Xm	Зима Um	Лето Cm/ПДК	Лето Xm	Лето Um
0333	Дигидросульфид	0,0000003	0,000000	1	0,00	11,40	0,50	0,00	0,00	0,00
0415	Смесь предельных углеводородов C1H4-C5H12	0,0003040	0,000000	1	0,00	11,40	0,50	0,00	0,00	0,00
0416	Смесь предельных углеводородов C6H14-C10H22	0,0000453	0,000000	1	0,00	11,40	0,50	0,00	0,00	0,00
2754	Алканы C12-C19 (в пересчете на C)	0,0091629	0,000000	1	0,33	11,40	0,50	0,00	0,00	0,00

6693	%	1	3	Скважина нефтяная	2	0,00			0,00	1	6235,00 6539,00	6239,00 6539,00	2,00

Код в-ва	Наименование вещества	Выброс г/с	Выброс т/г	F	Зима Cm/ПДК	Зима Xm	Зима Um	Лето Cm/ПДК	Лето Xm	Лето Um
0333	Дигидросульфид	0,0000003	0,000000	1	0,00	11,40	0,50	0,00	0,00	0,00
0415	Смесь предельных углеводородов C1H4-C5H12	0,0003040	0,000000	1	0,00	11,40	0,50	0,00	0,00	0,00
0416	Смесь предельных углеводородов C6H14-C10H22	0,0000453	0,000000	1	0,00	11,40	0,50	0,00	0,00	0,00
2754	Алканы C12-C19 (в пересчете на C)	0,0091629	0,000000	1	0,33	11,40	0,50	0,00	0,00	0,00

6694	%	1	3	Скважина нефтяная	2	0,00			0,00	1	6133,00 6487,00	6139,00 6487,00	2,00

Код в-ва	Наименование вещества	Выброс г/с	Выброс т/г	F	Зима Cm/ПДК	Зима Xm	Зима Um	Лето Cm/ПДК	Лето Xm	Лето Um
0333	Дигидросульфид	0,0000003	0,000000	1	0,00	11,40	0,50	0,00	0,00	0,00
0415	Смесь предельных углеводородов C1H4-C5H12	0,0003040	0,000000	1	0,00	11,40	0,50	0,00	0,00	0,00
0416	Смесь предельных углеводородов C6H14-C10H22	0,0000453	0,000000	1	0,00	11,40	0,50	0,00	0,00	0,00
2754	Алканы C12-C19 (в пересчете на C)	0,0091629	0,000000	1	0,33	11,40	0,50	0,00	0,00	0,00

6695	%	1	3	Скважина нефтяная	2	0,00			0,00	1	5504,00 6351,00	5510,00 6351,00	2,00

Код в-ва	Наименование вещества	Выброс г/с	Выброс т/г	F	Зима Cm/ПДК	Зима Xm	Зима Um	Лето Cm/ПДК	Лето Xm	Лето Um
0333	Дигидросульфид	0,0000003	0,000000	1	0,00	11,40	0,50	0,00	0,00	0,00
0415	Смесь предельных углеводородов C1H4-C5H12	0,0003040	0,000000	1	0,00	11,40	0,50	0,00	0,00	0,00
0416	Смесь предельных углеводородов C6H14-C10H22	0,0000453	0,000000	1	0,00	11,40	0,50	0,00	0,00	0,00
2754	Алканы C12-C19 (в пересчете на C)	0,0091629	0,000000	1	0,33	11,40	0,50	0,00	0,00	0,00

6696	%	1	3	Скважина нефтяная	2	0,00			0,00	1	5665,00 6414,00	5671,00 6414,00	2,00

Код в-ва	Наименование вещества	Выброс г/с	Выброс т/г	F	Зима Cm/ПДК	Зима Xm	Зима Um	Лето Cm/ПДК	Лето Xm	Лето Um

0333	Дигидросульфид	0,0000003	0,000000	1	0,00	11,40	0,50	0,00	0,00	0,00
0415	Смесь предельных углеводородов C1H4-C5H12	0,0003040	0,000000	1	0,00	11,40	0,50	0,00	0,00	0,00
0416	Смесь предельных углеводородов C6H14-C10H22	0,0000453	0,000000	1	0,00	11,40	0,50	0,00	0,00	0,00
2754	Алканы C12-C19 (в пересчете на C)	0,0091629	0,000000	1	0,33	11,40	0,50	0,00	0,00	0,00

6697	%	1	3	Скважина нефтяная	2	0,00			0,00	1	5722,00 6308,00	5728,00 6308,00	2,00

Код в-ва	Наименование вещества	Выброс г/с	Выброс т/г	F	Зима Cm/ПДК	Зима Xm	Зима Um	Лето Cm/ПДК	Лето Xm	Лето Um
0333	Дигидросульфид	0,0000003	0,000000	1	0,00	11,40	0,50	0,00	0,00	0,00
0415	Смесь предельных углеводородов C1H4-C5H12	0,0003040	0,000000	1	0,00	11,40	0,50	0,00	0,00	0,00
0416	Смесь предельных углеводородов C6H14-C10H22	0,0000453	0,000000	1	0,00	11,40	0,50	0,00	0,00	0,00
2754	Алканы C12-C19 (в пересчете на C)	0,0091629	0,000000	1	0,33	11,40	0,50	0,00	0,00	0,00

6698	%	1	3	Скважина нефтяная	2	0,00			0,00	1	5731,00 6166,00	5737,00 6166,00	2,00

Код в-ва	Наименование вещества	Выброс г/с	Выброс т/г	F	Зима Cm/ПДК	Зима Xm	Зима Um	Лето Cm/ПДК	Лето Xm	Лето Um
0333	Дигидросульфид	0,0000003	0,000000	1	0,00	11,40	0,50	0,00	0,00	0,00
0415	Смесь предельных углеводородов C1H4-C5H12	0,0003040	0,000000	1	0,00	11,40	0,50	0,00	0,00	0,00
0416	Смесь предельных углеводородов C6H14-C10H22	0,0000453	0,000000	1	0,00	11,40	0,50	0,00	0,00	0,00
2754	Алканы C12-C19 (в пересчете на C)	0,0091629	0,000000	1	0,33	11,40	0,50	0,00	0,00	0,00

6699	%	1	3	Скважина нефтяная	2	0,00			0,00	1	5686,00 5996,00	5692,00 5996,00	2,00

Код в-ва	Наименование вещества	Выброс г/с	Выброс т/г	F	Зима Cm/ПДК	Зима Xm	Зима Um	Лето Cm/ПДК	Лето Xm	Лето Um
0333	Дигидросульфид	0,0000003	0,000000	1	0,00	11,40	0,50	0,00	0,00	0,00
0415	Смесь предельных углеводородов C1H4-C5H12	0,0003040	0,000000	1	0,00	11,40	0,50	0,00	0,00	0,00
0416	Смесь предельных углеводородов C6H14-C10H22	0,0000453	0,000000	1	0,00	11,40	0,50	0,00	0,00	0,00
2754	Алканы C12-C19 (в пересчете на C)	0,0091629	0,000000	1	0,33	11,40	0,50	0,00	0,00	0,00

6700	%	1	3	Скважина нефтяная	2	0,00			0,00	1	5526,00 6782,00	5532,00 6782,00	2,00

Код в-ва	Наименование вещества	Выброс г/с	Выброс т/г	F	Зима Cm/ПДК	Зима Xm	Зима Um	Лето Cm/ПДК	Лето Xm	Лето Um
0333	Дигидросульфид	0,0000003	0,000000	1	0,00	11,40	0,50	0,00	0,00	0,00
0415	Смесь предельных углеводородов C1H4-C5H12	0,0003040	0,000000	1	0,00	11,40	0,50	0,00	0,00	0,00
0416	Смесь предельных углеводородов C6H14-C10H22	0,0000453	0,000000	1	0,00	11,40	0,50	0,00	0,00	0,00
2754	Алканы C12-C19 (в пересчете на C)	0,0091629	0,000000	1	0,33	11,40	0,50	0,00	0,00	0,00

6701	%	1	3	Скважина нефтяная	2	0,00			0,00	1	5659,00 6485,00	5665,00 6485,00	2,00

Код в-ва	Наименование вещества	Выброс г/с	Выброс т/г	F	Зима Cm/ПДК	Зима Xm	Зима Um	Лето Cm/ПДК	Лето Xm	Лето Um
0333	Дигидросульфид	0,0000003	0,000000	1	0,00	11,40	0,50	0,00	0,00	0,00
0415	Смесь предельных углеводородов C1H4-C5H12	0,0003040	0,000000	1	0,00	11,40	0,50	0,00	0,00	0,00
0416	Смесь предельных углеводородов C6H14-C10H22	0,0000453	0,000000	1	0,00	11,40	0,50	0,00	0,00	0,00
2754	Алканы C12-C19 (в пересчете на C)	0,0091629	0,000000	1	0,33	11,40	0,50	0,00	0,00	0,00

6702	%	1	3	Скважина нефтяная	2	0,00			0,00	1	6087,00 6641,00	6093,00 6641,00	2,00

Код в-ва	Наименование вещества	Выброс г/с	Выброс т/г	F	Зима Cm/ПДК	Зима Xm	Зима Um	Лето Cm/ПДК	Лето Xm	Лето Um
0333	Дигидросульфид	0,0000003	0,000000	1	0,00	11,40	0,50	0,00	0,00	0,00
0415	Смесь предельных углеводородов C1H4-C5H12	0,0003040	0,000000	1	0,00	11,40	0,50	0,00	0,00	0,00
0416	Смесь предельных углеводородов C6H14-C10H22	0,0000453	0,000000	1	0,00	11,40	0,50	0,00	0,00	0,00
2754	Алканы C12-C19 (в пересчете на C)	0,0091629	0,000000	1	0,33	11,40	0,50	0,00	0,00	0,00

6703	%	1	3	Скважина нефтяная	2	0,00			0,00	1	6157,00 6597,00	6163,00 6597,00	2,00

Код в-ва	Наименование вещества	Выброс г/с	Выброс т/г	F	Зима Cm/ПДК	Зима Xm	Зима Um	Лето Cm/ПДК	Лето Xm	Лето Um
0333	Дигидросульфид	0,0000003	0,000000	1	0,00	11,40	0,50	0,00	0,00	0,00
0415	Смесь предельных углеводородов C1H4-C5H12	0,0003040	0,000000	1	0,00	11,40	0,50	0,00	0,00	0,00
0416	Смесь предельных углеводородов C6H14-C10H22	0,0000453	0,000000	1	0,00	11,40	0,50	0,00	0,00	0,00
2754	Алканы C12-C19 (в пересчете на C)	0,0091629	0,000000	1	0,33	11,40	0,50	0,00	0,00	0,00

6704	%	1	3	Скважина нефтяная	2	0,00			0,00	1	6346,00 6881,00	6352,00 6881,00	2,00

Код в-ва	Наименование вещества	Выброс г/с	Выброс т/г	F	Зима Cm/ПДК	Зима Xm	Зима Um	Лето Cm/ПДК	Лето Xm	Лето Um
0333	Дигидросульфид	0,0000003	0,000000	1	0,00	11,40	0,50	0,00	0,00	0,00
0415	Смесь предельных углеводородов C1H4-C5H12	0,0003040	0,000000	1	0,00	11,40	0,50	0,00	0,00	0,00
0416	Смесь предельных углеводородов C6H14-C10H22	0,0000453	0,000000	1	0,00	11,40	0,50	0,00	0,00	0,00
2754	Алканы C12-C19 (в пересчете на C)	0,0091629	0,000000	1	0,33	11,40	0,50	0,00	0,00	0,00

6705	%	1	3	Скважина нефтяная	2	0,00			0,00	1	6384,00 6553,00	6390,00 6553,00	2,00

Код в-ва	Наименование вещества	Выброс г/с	Выброс т/г	F	Зима Cm/ПДК	Зима Xm	Зима Um	Лето Cm/ПДК	Лето Xm	Лето Um
0333	Дигидросульфид	0,0000003	0,000000	1	0,00	11,40	0,50	0,00	0,00	0,00
0415	Смесь предельных углеводородов C1H4-C5H12	0,0003040	0,000000	1	0,00	11,40	0,50	0,00	0,00	0,00
0416	Смесь предельных углеводородов C6H14-C10H22	0,0000453	0,000000	1	0,00	11,40	0,50	0,00	0,00	0,00
2754	Алканы C12-C19 (в пересчете на C)	0,0091629	0,000000	1	0,33	11,40	0,50	0,00	0,00	0,00

6706	%	1	3	Скважина нефтяная	2	0,00			0,00	1	6323,00 6505,00	6329,00 6505,00	2,00

Код в-ва	Наименование вещества	Выброс г/с	Выброс т/г	F	Зима Cm/ПДК	Зима Xm	Зима Um	Лето Cm/ПДК	Лето Xm	Лето Um
0333	Дигидросульфид	0,0000003	0,000000	1	0,00	11,40	0,50	0,00	0,00	0,00
0415	Смесь предельных углеводородов C1H4-C5H12	0,0003040	0,000000	1	0,00	11,40	0,50	0,00	0,00	0,00
0416	Смесь предельных углеводородов C6H14-C10H22	0,0000453	0,000000	1	0,00	11,40	0,50	0,00	0,00	0,00
2754	Алканы C12-C19 (в пересчете на C)	0,0091629	0,000000	1	0,33	11,40	0,50	0,00	0,00	0,00

6707	%	1	3	Скважина нефтяная	2	0,00			0,00	1	6386,00 6490,00	6394,00 6490,00	2,00

Код в-ва	Наименование вещества	Выброс г/с	Выброс т/г	F	Зима Cm/ПДК	Зима Xm	Зима Um	Лето Cm/ПДК	Лето Xm	Лето Um
0333	Дигидросульфид	0,0000003	0,000000	1	0,00	11,40	0,50	0,00	0,00	0,00
0415	Смесь предельных углеводородов C1H4-C5H12	0,0003040	0,000000	1	0,00	11,40	0,50	0,00	0,00	0,00
0416	Смесь предельных углеводородов C6H14-C10H22	0,0000453	0,000000	1	0,00	11,40	0,50	0,00	0,00	0,00
2754	Алканы C12-C19 (в пересчете на C)	0,0091629	0,000000	1	0,33	11,40	0,50	0,00	0,00	0,00

6708	%	1	3	Скважина нефтяная	2	0,00			0,00	1	6451,00 6493,00	6457,00 6493,00	2,00

Код в-ва	Наименование вещества	Выброс г/с	Выброс т/г	F	Зима Cm/ПДК	Зима Xm	Зима Um	Лето Cm/ПДК	Лето Xm	Лето Um
0333	Дигидросульфид	0,0000003	0,000000	1	0,00	11,40	0,50	0,00	0,00	0,00
0415	Смесь предельных углеводородов C1H4-C5H12	0,0003040	0,000000	1	0,00	11,40	0,50	0,00	0,00	0,00
0416	Смесь предельных углеводородов C6H14-C10H22	0,0000453	0,000000	1	0,00	11,40	0,50	0,00	0,00	0,00
2754	Алканы C12-C19 (в пересчете на C)	0,0091629	0,000000	1	0,33	11,40	0,50	0,00	0,00	0,00

6709	%	1	3	Скважина нефтяная	2	0,00			0,00	1	6492,00 6509,00	6500,00 6509,00	2,00

Код в-ва	Наименование вещества	Выброс г/с	Выброс т/г	F	Зима Cm/ПДК	Зима Xm	Зима Um	Лето Cm/ПДК	Лето Xm	Лето Um
0333	Дигидросульфид	0,0000003	0,000000	1	0,00	11,40	0,50	0,00	0,00	0,00
0415	Смесь предельных углеводородов C1H4-C5H12	0,0003040	0,000000	1	0,00	11,40	0,50	0,00	0,00	0,00
0416	Смесь предельных углеводородов C6H14-C10H22	0,0000453	0,000000	1	0,00	11,40	0,50	0,00	0,00	0,00
2754	Алканы C12-C19 (в пересчете на C)	0,0091629	0,000000	1	0,33	11,40	0,50	0,00	0,00	0,00

6710	%	1	3	Скважина нефтяная	2	0,00			0,00	1	6510,00 6449,00	6516,00 6449,00	2,00

Код в-ва	Наименование вещества	Выброс г/с	Выброс т/г	F	Зима Cm/ПДК	Зима Xm	Зима Um	Лето Cm/ПДК	Лето Xm	Лето Um
0333	Дигидросульфид	0,0000003	0,000000	1	0,00	11,40	0,50	0,00	0,00	0,00
0415	Смесь предельных углеводородов C1H4-C5H12	0,0003040	0,000000	1	0,00	11,40	0,50	0,00	0,00	0,00
0416	Смесь предельных углеводородов C6H14-C10H22	0,0000453	0,000000	1	0,00	11,40	0,50	0,00	0,00	0,00
2754	Алканы C12-C19 (в пересчете на C)	0,0091629	0,000000	1	0,33	11,40	0,50	0,00	0,00	0,00

6711	%	1	3	Скважина нефтяная	2	0,00			0,00	1	6502,00 6392,00	6508,00 6392,00	2,00

Код в-ва	Наименование вещества	Выброс г/с	Выброс т/г	F	Зима Cm/ПДК	Зима Xm	Зима Um	Лето Cm/ПДК	Лето Xm	Лето Um
0333	Дигидросульфид	0,0000003	0,000000	1	0,00	11,40	0,50	0,00	0,00	0,00
0415	Смесь предельных углеводородов C1H4-C5H12	0,0003040	0,000000	1	0,00	11,40	0,50	0,00	0,00	0,00
0416	Смесь предельных углеводородов C6H14-C10H22	0,0000453	0,000000	1	0,00	11,40	0,50	0,00	0,00	0,00
2754	Алканы C12-C19 (в пересчете на C)	0,0091629	0,000000	1	0,33	11,40	0,50	0,00	0,00	0,00

6712	%	1	3	Скважина нефтяная	2	0,00			0,00	1	5256,00 6126,00	5262,00 6126,00	2,00

Код в-ва	Наименование вещества	Выброс г/с	Выброс т/г	F	Зима Cm/ПДК	Зима Xm	Зима Um	Лето Cm/ПДК	Лето Xm	Лето Um
0333	Дигидросульфид	0,0000003	0,000000	1	0,00	11,40	0,50	0,00	0,00	0,00
0415	Смесь предельных углеводородов C1H4-C5H12	0,0003040	0,000000	1	0,00	11,40	0,50	0,00	0,00	0,00
0416	Смесь предельных углеводородов C6H14-C10H22	0,0000453	0,000000	1	0,00	11,40	0,50	0,00	0,00	0,00
2754	Алканы C12-C19 (в пересчете на C)	0,0091629	0,000000	1	0,33	11,40	0,50	0,00	0,00	0,00

6713	%	1	3	Скважина нефтяная	2	0,00			0,00	1	6214,00 6344,00	6220,00 6344,00	2,00

Код в-ва	Наименование вещества	Выброс г/с	Выброс т/г	F	Зима Cm/ПДК	Зима Xm	Зима Um	Лето Cm/ПДК	Лето Xm	Лето Um
0333	Дигидросульфид	0,0000003	0,000000	1	0,00	11,40	0,50	0,00	0,00	0,00
0415	Смесь предельных углеводородов C1H4-C5H12	0,0003040	0,000000	1	0,00	11,40	0,50	0,00	0,00	0,00
0416	Смесь предельных углеводородов C6H14-C10H22	0,0000453	0,000000	1	0,00	11,40	0,50	0,00	0,00	0,00
2754	Алканы C12-C19 (в пересчете на C)	0,0091629	0,000000	1	0,33	11,40	0,50	0,00	0,00	0,00

6714	%	1	3	Скважина нефтяная	2	0,00			0,00	1	6157,00 6378,00	6163,00 6378,00	2,00

Код в-ва	Наименование вещества	Выброс г/с	Выброс т/г	F	Зима Cm/ПДК	Зима Xm	Зима Um	Лето Cm/ПДК	Лето Xm	Лето Um
0333	Дигидросульфид	0,0000003	0,000000	1	0,00	11,40	0,50	0,00	0,00	0,00
0415	Смесь предельных углеводородов C1H4-C5H12	0,0003040	0,000000	1	0,00	11,40	0,50	0,00	0,00	0,00
0416	Смесь предельных углеводородов C6H14-C10H22	0,0000453	0,000000	1	0,00	11,40	0,50	0,00	0,00	0,00
2754	Алканы C12-C19 (в пересчете на C)	0,0091629	0,000000	1	0,33	11,40	0,50	0,00	0,00	0,00

6715	%	1	3	Скважина нефтяная	2	0,00			0,00	1	6235,00 5901,00	6239,00 5901,00	2,00

Код в-ва	Наименование вещества	Выброс г/с	Выброс т/г	F	Зима Cm/ПДК	Зима Xm	Зима Um	Лето Cm/ПДК	Лето Xm	Лето Um
0333	Дигидросульфид	0,0000003	0,000000	1	0,00	11,40	0,50	0,00	0,00	0,00
0415	Смесь предельных углеводородов C1H4-C5H12	0,0003040	0,000000	1	0,00	11,40	0,50	0,00	0,00	0,00
0416	Смесь предельных углеводородов C6H14-C10H22	0,0000453	0,000000	1	0,00	11,40	0,50	0,00	0,00	0,00
2754	Алканы C12-C19 (в пересчете на C)	0,0091629	0,000000	1	0,33	11,40	0,50	0,00	0,00	0,00

6716	%	1	3	Скважина нефтяная	2	0,00			0,00	1	6252,00 5854,00	6258,00 5854,00	2,00

Код в-ва	Наименование вещества	Выброс г/с	Выброс т/г	F	Зима Cm/ПДК	Зима Xm	Зима Um	Лето Cm/ПДК	Лето Xm	Лето Um
0333	Дигидросульфид	0,0000003	0,000000	1	0,00	11,40	0,50	0,00	0,00	0,00
0415	Смесь предельных углеводородов C1H4-C5H12	0,0003040	0,000000	1	0,00	11,40	0,50	0,00	0,00	0,00
0416	Смесь предельных углеводородов C6H14-C10H22	0,0000453	0,000000	1	0,00	11,40	0,50	0,00	0,00	0,00

2754	Алканы С12-С19 (в пересчете на С)	0,0091629	0,000000	1	0,33	11,40	0,50	0,00	0,00	0,00			
6717	%	1	3	Скважина нефтяная	2	0,00			0,00	1	3691,00 7391,00	3697,00 7391,00	2,00

Код в-ва	Наименование вещества	Выброс г/с	Выброс т/г	F	Зима См/ПДК	Зима Хm	Зима Um	Лето См/ПДК	Лето Хm	Лето Um
0333	Дигидросульфид	0,0000003	0,000000	1	0,00	11,40	0,50	0,00	0,00	0,00
0415	Смесь предельных углеводородов С1Н4-С5Н12	0,0003040	0,000000	1	0,00	11,40	0,50	0,00	0,00	0,00
0416	Смесь предельных углеводородов С6Н14-С10Н22	0,0000453	0,000000	1	0,00	11,40	0,50	0,00	0,00	0,00
2754	Алканы С12-С19 (в пересчете на С)	0,0091629	0,000000	1	0,33	11,40	0,50	0,00	0,00	0,00

6718	%	1	3	Скважина нефтяная	2	0,00			0,00	1	5556,00 6150,00	5562,00 6150,00	2,00

Код в-ва	Наименование вещества	Выброс г/с	Выброс т/г	F	Зима См/ПДК	Зима Хm	Зима Um	Лето См/ПДК	Лето Хm	Лето Um
0333	Дигидросульфид	0,0000003	0,000000	1	0,00	11,40	0,50	0,00	0,00	0,00
0415	Смесь предельных углеводородов С1Н4-С5Н12	0,0003040	0,000000	1	0,00	11,40	0,50	0,00	0,00	0,00
0416	Смесь предельных углеводородов С6Н14-С10Н22	0,0000453	0,000000	1	0,00	11,40	0,50	0,00	0,00	0,00
2754	Алканы С12-С19 (в пересчете на С)	0,0091629	0,000000	1	0,33	11,40	0,50	0,00	0,00	0,00

6719	%	1	3	Скважина нефтяная	2	0,00			0,00	1	5711,00 5952,00	5717,00 5952,00	2,00

Код в-ва	Наименование вещества	Выброс г/с	Выброс т/г	F	Зима См/ПДК	Зима Хm	Зима Um	Лето См/ПДК	Лето Хm	Лето Um
0333	Дигидросульфид	0,0000003	0,000000	1	0,00	11,40	0,50	0,00	0,00	0,00
0415	Смесь предельных углеводородов С1Н4-С5Н12	0,0003040	0,000000	1	0,00	11,40	0,50	0,00	0,00	0,00
0416	Смесь предельных углеводородов С6Н14-С10Н22	0,0000453	0,000000	1	0,00	11,40	0,50	0,00	0,00	0,00
2754	Алканы С12-С19 (в пересчете на С)	0,0091629	0,000000	1	0,33	11,40	0,50	0,00	0,00	0,00

6720	%	1	3	Скважина нефтяная	2	0,00			0,00	1	6669,00 5201,00	6675,00 5201,00	2,00

Код в-ва	Наименование вещества	Выброс г/с	Выброс т/г	F	Зима См/ПДК	Зима Хm	Зима Um	Лето См/ПДК	Лето Хm	Лето Um
0333	Дигидросульфид	0,0000003	0,000000	1	0,00	11,40	0,50	0,00	0,00	0,00
0415	Смесь предельных углеводородов С1Н4-С5Н12	0,0003040	0,000000	1	0,00	11,40	0,50	0,00	0,00	0,00
0416	Смесь предельных углеводородов С6Н14-С10Н22	0,0000453	0,000000	1	0,00	11,40	0,50	0,00	0,00	0,00
2754	Алканы С12-С19 (в пересчете на С)	0,0091629	0,000000	1	0,33	11,40	0,50	0,00	0,00	0,00

6721	%	1	3	Скважина нефтяная	2	0,00			0,00	1	6639,00 5277,00	6645,00 5277,00	2,00

Код в-ва	Наименование вещества	Выброс г/с	Выброс т/г	F	Зима См/ПДК	Зима Хm	Зима Um	Лето См/ПДК	Лето Хm	Лето Um
0333	Дигидросульфид	0,0000003	0,000000	1	0,00	11,40	0,50	0,00	0,00	0,00
0415	Смесь предельных углеводородов С1Н4-С5Н12	0,0003040	0,000000	1	0,00	11,40	0,50	0,00	0,00	0,00
0416	Смесь предельных углеводородов С6Н14-С10Н22	0,0000453	0,000000	1	0,00	11,40	0,50	0,00	0,00	0,00
2754	Алканы С12-С19 (в пересчете на С)	0,0091629	0,000000	1	0,33	11,40	0,50	0,00	0,00	0,00

6722	%	1	3	Скважина нефтяная	2	0,00			0,00	1	6668,00 5348,00	6674,00 5348,00	2,00

Код в-ва	Наименование вещества	Выброс г/с	Выброс т/г	F	Зима См/ПДК	Зима Хm	Зима Um	Лето См/ПДК	Лето Хm	Лето Um
0333	Дигидросульфид	0,0000003	0,000000	1	0,00	11,40	0,50	0,00	0,00	0,00
0415	Смесь предельных углеводородов С1Н4-С5Н12	0,0003040	0,000000	1	0,00	11,40	0,50	0,00	0,00	0,00
0416	Смесь предельных углеводородов С6Н14-С10Н22	0,0000453	0,000000	1	0,00	11,40	0,50	0,00	0,00	0,00
2754	Алканы С12-С19 (в пересчете на С)	0,0091629	0,000000	1	0,33	11,40	0,50	0,00	0,00	0,00

6723	%	1	3	Скважина нефтяная	2	0,00			0,00	1	6816,00 5382,00	6820,00 5382,00	2,00

Код в-ва	Наименование вещества	Выброс г/с	Выброс т/г	F	Зима См/ПДК	Зима Хm	Зима Um	Лето См/ПДК	Лето Хm	Лето Um
0333	Дигидросульфид	0,0000003	0,000000	1	0,00	11,40	0,50	0,00	0,00	0,00
0415	Смесь предельных углеводородов С1Н4-С5Н12	0,0003040	0,000000	1	0,00	11,40	0,50	0,00	0,00	0,00

0416	Смесь предельных углеводородов C6H14-C10H22	0,0000453	0,000000	1	0,00	11,40	0,50	0,00	0,00	0,00
2754	Алканы C12-C19 (в пересчете на C)	0,0091629	0,000000	1	0,33	11,40	0,50	0,00	0,00	0,00

6724	%	1	3	Скважина нефтяная	2	0,00			0,00	1	6905,00 5397,00	6911,00 5397,00	2,00

Код в-ва	Наименование вещества	Выброс г/с	Выброс т/г	F	Зима См/ПДК	Зима Хm	Зима Um	Лето См/ПДК	Лето Хm	Лето Um
0333	Дигидросульфид	0,0000003	0,000000	1	0,00	11,40	0,50	0,00	0,00	0,00
0415	Смесь предельных углеводородов C1H4-C5H12	0,0003040	0,000000	1	0,00	11,40	0,50	0,00	0,00	0,00
0416	Смесь предельных углеводородов C6H14-C10H22	0,0000453	0,000000	1	0,00	11,40	0,50	0,00	0,00	0,00
2754	Алканы C12-C19 (в пересчете на C)	0,0091629	0,000000	1	0,33	11,40	0,50	0,00	0,00	0,00

6725	%	1	3	Скважина нефтяная	2	0,00			0,00	1	6180,00 5650,00	6186,00 5650,00	2,00

Код в-ва	Наименование вещества	Выброс г/с	Выброс т/г	F	Зима См/ПДК	Зима Хm	Зима Um	Лето См/ПДК	Лето Хm	Лето Um
0333	Дигидросульфид	0,0000003	0,000000	1	0,00	11,40	0,50	0,00	0,00	0,00
0415	Смесь предельных углеводородов C1H4-C5H12	0,0003040	0,000000	1	0,00	11,40	0,50	0,00	0,00	0,00
0416	Смесь предельных углеводородов C6H14-C10H22	0,0000453	0,000000	1	0,00	11,40	0,50	0,00	0,00	0,00
2754	Алканы C12-C19 (в пересчете на C)	0,0091629	0,000000	1	0,33	11,40	0,50	0,00	0,00	0,00

6726	%	1	3	Скважина нефтяная	2	0,00			0,00	1	6390,00 5215,00	6396,00 5215,00	2,00

Код в-ва	Наименование вещества	Выброс г/с	Выброс т/г	F	Зима См/ПДК	Зима Хm	Зима Um	Лето См/ПДК	Лето Хm	Лето Um
0333	Дигидросульфид	0,0000003	0,000000	1	0,00	11,40	0,50	0,00	0,00	0,00
0415	Смесь предельных углеводородов C1H4-C5H12	0,0003040	0,000000	1	0,00	11,40	0,50	0,00	0,00	0,00
0416	Смесь предельных углеводородов C6H14-C10H22	0,0000453	0,000000	1	0,00	11,40	0,50	0,00	0,00	0,00
2754	Алканы C12-C19 (в пересчете на C)	0,0091629	0,000000	1	0,33	11,40	0,50	0,00	0,00	0,00

6727	%	1	3	Скважина нефтяная	2	0,00			0,00	1	6782,00 5663,00	6788,00 5663,00	2,00

Код в-ва	Наименование вещества	Выброс г/с	Выброс т/г	F	Зима См/ПДК	Зима Хm	Зима Um	Лето См/ПДК	Лето Хm	Лето Um
0333	Дигидросульфид	0,0000003	0,000000	1	0,00	11,40	0,50	0,00	0,00	0,00
0415	Смесь предельных углеводородов C1H4-C5H12	0,0003040	0,000000	1	0,00	11,40	0,50	0,00	0,00	0,00
0416	Смесь предельных углеводородов C6H14-C10H22	0,0000453	0,000000	1	0,00	11,40	0,50	0,00	0,00	0,00
2754	Алканы C12-C19 (в пересчете на C)	0,0091629	0,000000	1	0,33	11,40	0,50	0,00	0,00	0,00

6728	%	1	3	Скважина нефтяная	2	0,00			0,00	1	6998,00 5705,00	7004,00 5705,00	2,00

Код в-ва	Наименование вещества	Выброс г/с	Выброс т/г	F	Зима См/ПДК	Зима Хm	Зима Um	Лето См/ПДК	Лето Хm	Лето Um
0333	Дигидросульфид	0,0000003	0,000000	1	0,00	11,40	0,50	0,00	0,00	0,00
0415	Смесь предельных углеводородов C1H4-C5H12	0,0003040	0,000000	1	0,00	11,40	0,50	0,00	0,00	0,00
0416	Смесь предельных углеводородов C6H14-C10H22	0,0000453	0,000000	1	0,00	11,40	0,50	0,00	0,00	0,00
2754	Алканы C12-C19 (в пересчете на C)	0,0091629	0,000000	1	0,33	11,40	0,50	0,00	0,00	0,00

6729	%	1	3	Скважина нефтяная	2	0,00			0,00	1	6949,00 5722,00	6955,00 5722,00	2,00

Код в-ва	Наименование вещества	Выброс г/с	Выброс т/г	F	Зима См/ПДК	Зима Хm	Зима Um	Лето См/ПДК	Лето Хm	Лето Um
0333	Дигидросульфид	0,0000003	0,000000	1	0,00	11,40	0,50	0,00	0,00	0,00
0415	Смесь предельных углеводородов C1H4-C5H12	0,0003040	0,000000	1	0,00	11,40	0,50	0,00	0,00	0,00
0416	Смесь предельных углеводородов C6H14-C10H22	0,0000453	0,000000	1	0,00	11,40	0,50	0,00	0,00	0,00
2754	Алканы C12-C19 (в пересчете на C)	0,0091629	0,000000	1	0,33	11,40	0,50	0,00	0,00	0,00

6730	%	1	3	Скважина нефтяная	2	0,00			0,00	1	6997,00 5765,00	7003,00 5765,00	2,00

Код в-ва	Наименование вещества	Выброс г/с	Выброс т/г	F	Зима См/ПДК	Зима Хm	Зима Um	Лето См/ПДК	Лето Хm	Лето Um
0333	Дигидросульфид	0,0000003	0,000000	1	0,00	11,40	0,50	0,00	0,00	0,00

0415	Смесь предельных углеводородов C1H4-C5H12	0,0003040	0,000000	1	0,00	11,40	0,50	0,00	0,00	0,00
0416	Смесь предельных углеводородов C6H14-C10H22	0,0000453	0,000000	1	0,00	11,40	0,50	0,00	0,00	0,00
2754	Алканы C12-C19 (в пересчете на C)	0,0091629	0,000000	1	0,33	11,40	0,50	0,00	0,00	0,00

6731	%	1	3	Скважина нефтяная	2	0,00			0,00	1	6747,00 5913,00	6753,00 5913,00	2,00

Код в-ва	Наименование вещества	Выброс г/с	Выброс т/г	F	Зима См/ПДК	Зима Xm	Зима Um	Лето См/ПДК	Лето Xm	Лето Um
0333	Дигидросульфид	0,0000003	0,000000	1	0,00	11,40	0,50	0,00	0,00	0,00
0415	Смесь предельных углеводородов C1H4-C5H12	0,0003040	0,000000	1	0,00	11,40	0,50	0,00	0,00	0,00
0416	Смесь предельных углеводородов C6H14-C10H22	0,0000453	0,000000	1	0,00	11,40	0,50	0,00	0,00	0,00
2754	Алканы C12-C19 (в пересчете на C)	0,0091629	0,000000	1	0,33	11,40	0,50	0,00	0,00	0,00

6732	%	1	3	Скважина нефтяная	2	0,00			0,00	1	6861,00 5947,00	6867,00 5947,00	2,00

Код в-ва	Наименование вещества	Выброс г/с	Выброс т/г	F	Зима См/ПДК	Зима Xm	Зима Um	Лето См/ПДК	Лето Xm	Лето Um
0333	Дигидросульфид	0,0000003	0,000000	1	0,00	11,40	0,50	0,00	0,00	0,00
0415	Смесь предельных углеводородов C1H4-C5H12	0,0003040	0,000000	1	0,00	11,40	0,50	0,00	0,00	0,00
0416	Смесь предельных углеводородов C6H14-C10H22	0,0000453	0,000000	1	0,00	11,40	0,50	0,00	0,00	0,00
2754	Алканы C12-C19 (в пересчете на C)	0,0091629	0,000000	1	0,33	11,40	0,50	0,00	0,00	0,00

6733	%	1	3	Скважина нефтяная	2	0,00			0,00	1	6804,00 6570,00	6810,00 6570,00	2,00

Код в-ва	Наименование вещества	Выброс г/с	Выброс т/г	F	Зима См/ПДК	Зима Xm	Зима Um	Лето См/ПДК	Лето Xm	Лето Um
0333	Дигидросульфид	0,0000003	0,000000	1	0,00	11,40	0,50	0,00	0,00	0,00
0415	Смесь предельных углеводородов C1H4-C5H12	0,0003040	0,000000	1	0,00	11,40	0,50	0,00	0,00	0,00
0416	Смесь предельных углеводородов C6H14-C10H22	0,0000453	0,000000	1	0,00	11,40	0,50	0,00	0,00	0,00
2754	Алканы C12-C19 (в пересчете на C)	0,0091629	0,000000	1	0,33	11,40	0,50	0,00	0,00	0,00

6734	%	1	3	Скважина нефтяная	2	0,00			0,00	1	5557,00 6148,00	5563,00 6148,00	2,00

Код в-ва	Наименование вещества	Выброс г/с	Выброс т/г	F	Зима См/ПДК	Зима Xm	Зима Um	Лето См/ПДК	Лето Xm	Лето Um
0333	Дигидросульфид	0,0000003	0,000000	1	0,00	11,40	0,50	0,00	0,00	0,00
0415	Смесь предельных углеводородов C1H4-C5H12	0,0003040	0,000000	1	0,00	11,40	0,50	0,00	0,00	0,00
0416	Смесь предельных углеводородов C6H14-C10H22	0,0000453	0,000000	1	0,00	11,40	0,50	0,00	0,00	0,00
2754	Алканы C12-C19 (в пересчете на C)	0,0091629	0,000000	1	0,33	11,40	0,50	0,00	0,00	0,00

6735	%	1	3	Скважина нефтяная	2	0,00			0,00	1	5626,00 6195,00	5630,00 6195,00	2,00

Код в-ва	Наименование вещества	Выброс г/с	Выброс т/г	F	Зима См/ПДК	Зима Xm	Зима Um	Лето См/ПДК	Лето Xm	Лето Um
0333	Дигидросульфид	0,0000003	0,000000	1	0,00	11,40	0,50	0,00	0,00	0,00
0415	Смесь предельных углеводородов C1H4-C5H12	0,0003040	0,000000	1	0,00	11,40	0,50	0,00	0,00	0,00
0416	Смесь предельных углеводородов C6H14-C10H22	0,0000453	0,000000	1	0,00	11,40	0,50	0,00	0,00	0,00
2754	Алканы C12-C19 (в пересчете на C)	0,0091629	0,000000	1	0,33	11,40	0,50	0,00	0,00	0,00

6736	%	1	3	Скважина нефтяная	2	0,00			0,00	1	5811,00 6228,00	5817,00 6228,00	2,00

Код в-ва	Наименование вещества	Выброс г/с	Выброс т/г	F	Зима См/ПДК	Зима Xm	Зима Um	Лето См/ПДК	Лето Xm	Лето Um
0333	Дигидросульфид	0,0000003	0,000000	1	0,00	11,40	0,50	0,00	0,00	0,00
0415	Смесь предельных углеводородов C1H4-C5H12	0,0003040	0,000000	1	0,00	11,40	0,50	0,00	0,00	0,00
0416	Смесь предельных углеводородов C6H14-C10H22	0,0000453	0,000000	1	0,00	11,40	0,50	0,00	0,00	0,00
2754	Алканы C12-C19 (в пересчете на C)	0,0091629	0,000000	1	0,33	11,40	0,50	0,00	0,00	0,00

6737	%	1	3	Скважина нефтяная	2	0,00			0,00	1	5896,00 6183,00	5902,00 6183,00	2,00

Код в-ва	Наименование вещества	Выброс г/с	Выброс т/г	F	Зима См/ПДК	Зима Xm	Зима Um	Лето См/ПДК	Лето Xm	Лето Um

0333	Дигидросульфид	0,0000003	0,000000	1	0,00	11,40	0,50	0,00	0,00	0,00
0415	Смесь предельных углеводородов C1H4-C5H12	0,0003040	0,000000	1	0,00	11,40	0,50	0,00	0,00	0,00
0416	Смесь предельных углеводородов C6H14-C10H22	0,0000453	0,000000	1	0,00	11,40	0,50	0,00	0,00	0,00
2754	Алканы C12-C19 (в пересчете на C)	0,0091629	0,000000	1	0,33	11,40	0,50	0,00	0,00	0,00

6738	%	1	3	Скважина нефтяная	2	0,00			0,00	1	5923,00 6141,00	5929,00 6141,00	2,00

Код в-ва	Наименование вещества	Выброс г/с	Выброс т/г	F	Зима Cm/ПДК	Зима Xm	Зима Um	Лето Cm/ПДК	Лето Xm	Лето Um
0333	Дигидросульфид	0,0000003	0,000000	1	0,00	11,40	0,50	0,00	0,00	0,00
0415	Смесь предельных углеводородов C1H4-C5H12	0,0003040	0,000000	1	0,00	11,40	0,50	0,00	0,00	0,00
0416	Смесь предельных углеводородов C6H14-C10H22	0,0000453	0,000000	1	0,00	11,40	0,50	0,00	0,00	0,00
2754	Алканы C12-C19 (в пересчете на C)	0,0091629	0,000000	1	0,33	11,40	0,50	0,00	0,00	0,00

6739	%	1	3	Скважина нефтяная	2	0,00			0,00	1	5802,00 6100,00	5808,00 6100,00	2,00

Код в-ва	Наименование вещества	Выброс г/с	Выброс т/г	F	Зима Cm/ПДК	Зима Xm	Зима Um	Лето Cm/ПДК	Лето Xm	Лето Um
0333	Дигидросульфид	0,0000003	0,000000	1	0,00	11,40	0,50	0,00	0,00	0,00
0415	Смесь предельных углеводородов C1H4-C5H12	0,0003040	0,000000	1	0,00	11,40	0,50	0,00	0,00	0,00
0416	Смесь предельных углеводородов C6H14-C10H22	0,0000453	0,000000	1	0,00	11,40	0,50	0,00	0,00	0,00
2754	Алканы C12-C19 (в пересчете на C)	0,0091629	0,000000	1	0,33	11,40	0,50	0,00	0,00	0,00

6740	%	1	3	Скважина нефтяная	2	0,00			0,00	1	5850,00 6065,00	5856,00 6065,00	2,00

Код в-ва	Наименование вещества	Выброс г/с	Выброс т/г	F	Зима Cm/ПДК	Зима Xm	Зима Um	Лето Cm/ПДК	Лето Xm	Лето Um
0333	Дигидросульфид	0,0000003	0,000000	1	0,00	11,40	0,50	0,00	0,00	0,00
0415	Смесь предельных углеводородов C1H4-C5H12	0,0003040	0,000000	1	0,00	11,40	0,50	0,00	0,00	0,00
0416	Смесь предельных углеводородов C6H14-C10H22	0,0000453	0,000000	1	0,00	11,40	0,50	0,00	0,00	0,00
2754	Алканы C12-C19 (в пересчете на C)	0,0091629	0,000000	1	0,33	11,40	0,50	0,00	0,00	0,00

6741	%	1	3	Скважина нефтяная	2	0,00			0,00	1	5866,00 5995,00	5872,00 5995,00	2,00

Код в-ва	Наименование вещества	Выброс г/с	Выброс т/г	F	Зима Cm/ПДК	Зима Xm	Зима Um	Лето Cm/ПДК	Лето Xm	Лето Um
0333	Дигидросульфид	0,0000003	0,000000	1	0,00	11,40	0,50	0,00	0,00	0,00
0415	Смесь предельных углеводородов C1H4-C5H12	0,0003040	0,000000	1	0,00	11,40	0,50	0,00	0,00	0,00
0416	Смесь предельных углеводородов C6H14-C10H22	0,0000453	0,000000	1	0,00	11,40	0,50	0,00	0,00	0,00
2754	Алканы C12-C19 (в пересчете на C)	0,0091629	0,000000	1	0,33	11,40	0,50	0,00	0,00	0,00

6742	%	1	3	Скважина нефтяная	2	0,00			0,00	1	5788,00 5961,00	5794,00 5961,00	2,00

Код в-ва	Наименование вещества	Выброс г/с	Выброс т/г	F	Зима Cm/ПДК	Зима Xm	Зима Um	Лето Cm/ПДК	Лето Xm	Лето Um
0333	Дигидросульфид	0,0000003	0,000000	1	0,00	11,40	0,50	0,00	0,00	0,00
0415	Смесь предельных углеводородов C1H4-C5H12	0,0003040	0,000000	1	0,00	11,40	0,50	0,00	0,00	0,00
0416	Смесь предельных углеводородов C6H14-C10H22	0,0000453	0,000000	1	0,00	11,40	0,50	0,00	0,00	0,00
2754	Алканы C12-C19 (в пересчете на C)	0,0091629	0,000000	1	0,33	11,40	0,50	0,00	0,00	0,00

6743	%	1	3	Скважина нефтяная	2	0,00			0,00	1	5710,00 5954,00	5716,00 5954,00	2,00

Код в-ва	Наименование вещества	Выброс г/с	Выброс т/г	F	Зима Cm/ПДК	Зима Xm	Зима Um	Лето Cm/ПДК	Лето Xm	Лето Um
0333	Дигидросульфид	0,0000003	0,000000	1	0,00	11,40	0,50	0,00	0,00	0,00
0415	Смесь предельных углеводородов C1H4-C5H12	0,0003040	0,000000	1	0,00	11,40	0,50	0,00	0,00	0,00
0416	Смесь предельных углеводородов C6H14-C10H22	0,0000453	0,000000	1	0,00	11,40	0,50	0,00	0,00	0,00
2754	Алканы C12-C19 (в пересчете на C)	0,0091629	0,000000	1	0,33	11,40	0,50	0,00	0,00	0,00

6744	%	1	3	Скважина нефтяная	2	0,00			0,00	1	6083,00 6305,00	6089,00 6305,00	2,00

Код в-ва	Наименование вещества	Выброс г/с	Выброс т/г	F	Зима Cm/ПДК	Зима Xm	Зима Um	Лето Cm/ПДК	Лето Xm	Лето Um
0333	Дигидросульфид	0,0000003	0,000000	1	0,00	11,40	0,50	0,00	0,00	0,00
0415	Смесь предельных углеводородов C1H4-C5H12	0,0003040	0,000000	1	0,00	11,40	0,50	0,00	0,00	0,00
0416	Смесь предельных углеводородов C6H14-C10H22	0,0000453	0,000000	1	0,00	11,40	0,50	0,00	0,00	0,00
2754	Алканы C12-C19 (в пересчете на C)	0,0091629	0,000000	1	0,33	11,40	0,50	0,00	0,00	0,00

6745	%	1	3	Скважина нефтяная	2	0,00			0,00	1	6354,00 6429,00	6360,00 6429,00	2,00

Код в-ва	Наименование вещества	Выброс г/с	Выброс т/г	F	Зима Cm/ПДК	Зима Xm	Зима Um	Лето Cm/ПДК	Лето Xm	Лето Um
0333	Дигидросульфид	0,0000003	0,000000	1	0,00	11,40	0,50	0,00	0,00	0,00
0415	Смесь предельных углеводородов C1H4-C5H12	0,0003040	0,000000	1	0,00	11,40	0,50	0,00	0,00	0,00
0416	Смесь предельных углеводородов C6H14-C10H22	0,0000453	0,000000	1	0,00	11,40	0,50	0,00	0,00	0,00
2754	Алканы C12-C19 (в пересчете на C)	0,0091629	0,000000	1	0,33	11,40	0,50	0,00	0,00	0,00

6746	%	1	3	Скважина нефтяная	2	0,00			0,00	1	6804,00 6568,00	6810,00 6568,00	2,00

Код в-ва	Наименование вещества	Выброс г/с	Выброс т/г	F	Зима Cm/ПДК	Зима Xm	Зима Um	Лето Cm/ПДК	Лето Xm	Лето Um
0333	Дигидросульфид	0,0000003	0,000000	1	0,00	11,40	0,50	0,00	0,00	0,00
0415	Смесь предельных углеводородов C1H4-C5H12	0,0003040	0,000000	1	0,00	11,40	0,50	0,00	0,00	0,00
0416	Смесь предельных углеводородов C6H14-C10H22	0,0000453	0,000000	1	0,00	11,40	0,50	0,00	0,00	0,00
2754	Алканы C12-C19 (в пересчете на C)	0,0091629	0,000000	1	0,33	11,40	0,50	0,00	0,00	0,00

6747	%	1	3	Скважина нефтяная	2	0,00			0,00	1	5689,00 7406,00	5695,00 7406,00	2,00

Код в-ва	Наименование вещества	Выброс г/с	Выброс т/г	F	Зима Cm/ПДК	Зима Xm	Зима Um	Лето Cm/ПДК	Лето Xm	Лето Um
0333	Дигидросульфид	0,0000003	0,000000	1	0,00	11,40	0,50	0,00	0,00	0,00
0415	Смесь предельных углеводородов C1H4-C5H12	0,0003040	0,000000	1	0,00	11,40	0,50	0,00	0,00	0,00
0416	Смесь предельных углеводородов C6H14-C10H22	0,0000453	0,000000	1	0,00	11,40	0,50	0,00	0,00	0,00
2754	Алканы C12-C19 (в пересчете на C)	0,0091629	0,000000	1	0,33	11,40	0,50	0,00	0,00	0,00

6748	%	1	3	Скважина нефтяная	2	0,00			0,00	1	1147,00 9344,00	1153,00 9344,00	2,00

Код в-ва	Наименование вещества	Выброс г/с	Выброс т/г	F	Зима Cm/ПДК	Зима Xm	Зима Um	Лето Cm/ПДК	Лето Xm	Лето Um
0333	Дигидросульфид	0,0000003	0,000000	1	0,00	11,40	0,50	0,00	0,00	0,00
0415	Смесь предельных углеводородов C1H4-C5H12	0,0003040	0,000000	1	0,00	11,40	0,50	0,00	0,00	0,00
0416	Смесь предельных углеводородов C6H14-C10H22	0,0000453	0,000000	1	0,00	11,40	0,50	0,00	0,00	0,00
2754	Алканы C12-C19 (в пересчете на C)	0,0091629	0,000000	1	0,33	11,40	0,50	0,00	0,00	0,00

6749	%	1	3	Скважина нефтяная	2	0,00			0,00	1	1686,00 9292,00	1692,00 9292,00	2,00

Код в-ва	Наименование вещества	Выброс г/с	Выброс т/г	F	Зима Cm/ПДК	Зима Xm	Зима Um	Лето Cm/ПДК	Лето Xm	Лето Um
0333	Дигидросульфид	0,0000003	0,000000	1	0,00	11,40	0,50	0,00	0,00	0,00
0415	Смесь предельных углеводородов C1H4-C5H12	0,0003040	0,000000	1	0,00	11,40	0,50	0,00	0,00	0,00
0416	Смесь предельных углеводородов C6H14-C10H22	0,0000453	0,000000	1	0,00	11,40	0,50	0,00	0,00	0,00
2754	Алканы C12-C19 (в пересчете на C)	0,0091629	0,000000	1	0,33	11,40	0,50	0,00	0,00	0,00

6750	%	1	3	Скважина нефтяная	2	0,00			0,00	1	2025,00 9457,00	2031,00 9457,00	2,00

Код в-ва	Наименование вещества	Выброс г/с	Выброс т/г	F	Зима Cm/ПДК	Зима Xm	Зима Um	Лето Cm/ПДК	Лето Xm	Лето Um
0333	Дигидросульфид	0,0000003	0,000000	1	0,00	11,40	0,50	0,00	0,00	0,00
0415	Смесь предельных углеводородов C1H4-C5H12	0,0003040	0,000000	1	0,00	11,40	0,50	0,00	0,00	0,00
0416	Смесь предельных углеводородов C6H14-C10H22	0,0000453	0,000000	1	0,00	11,40	0,50	0,00	0,00	0,00
2754	Алканы C12-C19 (в пересчете на C)	0,0091629	0,000000	1	0,33	11,40	0,50	0,00	0,00	0,00

6751	%	1	3	Скважина нефтяная	2	0,00			0,00	1	1991,00 9282,00	1997,00 9282,00	2,00

Код в-ва	Наименование вещества	Выброс г/с	Выброс т/г	F	Зима Cm/ПДК	Зима Xm	Зима Um	Лето Cm/ПДК	Лето Xm	Лето Um
0333	Дигидросульфид	0,0000003	0,000000	1	0,00	11,40	0,50	0,00	0,00	0,00
0415	Смесь предельных углеводородов C1H4-C5H12	0,0003040	0,000000	1	0,00	11,40	0,50	0,00	0,00	0,00
0416	Смесь предельных углеводородов C6H14-C10H22	0,0000453	0,000000	1	0,00	11,40	0,50	0,00	0,00	0,00
2754	Алканы C12-C19 (в пересчете на C)	0,0091629	0,000000	1	0,33	11,40	0,50	0,00	0,00	0,00

6752	%	1	3	Скважина нефтяная	2	0,00			0,00	1	2040,00 8687,00	2046,00 8687,00	2,00

Код в-ва	Наименование вещества	Выброс г/с	Выброс т/г	F	Зима Cm/ПДК	Зима Xm	Зима Um	Лето Cm/ПДК	Лето Xm	Лето Um
0333	Дигидросульфид	0,0000003	0,000000	1	0,00	11,40	0,50	0,00	0,00	0,00
0415	Смесь предельных углеводородов C1H4-C5H12	0,0003040	0,000000	1	0,00	11,40	0,50	0,00	0,00	0,00
0416	Смесь предельных углеводородов C6H14-C10H22	0,0000453	0,000000	1	0,00	11,40	0,50	0,00	0,00	0,00
2754	Алканы C12-C19 (в пересчете на C)	0,0091629	0,000000	1	0,33	11,40	0,50	0,00	0,00	0,00

6753	%	1	3	Скважина нефтяная	2	0,00			0,00	1	1740,00 8813,00	1746,00 8813,00	2,00

Код в-ва	Наименование вещества	Выброс г/с	Выброс т/г	F	Зима Cm/ПДК	Зима Xm	Зима Um	Лето Cm/ПДК	Лето Xm	Лето Um
0333	Дигидросульфид	0,0000003	0,000000	1	0,00	11,40	0,50	0,00	0,00	0,00
0415	Смесь предельных углеводородов C1H4-C5H12	0,0003040	0,000000	1	0,00	11,40	0,50	0,00	0,00	0,00
0416	Смесь предельных углеводородов C6H14-C10H22	0,0000453	0,000000	1	0,00	11,40	0,50	0,00	0,00	0,00
2754	Алканы C12-C19 (в пересчете на C)	0,0091629	0,000000	1	0,33	11,40	0,50	0,00	0,00	0,00

6754	%	1	3	Скважина нефтяная	2	0,00			0,00	1	2204,00 10082,00	2210,00 10082,00	2,00

Код в-ва	Наименование вещества	Выброс г/с	Выброс т/г	F	Зима Cm/ПДК	Зима Xm	Зима Um	Лето Cm/ПДК	Лето Xm	Лето Um
0333	Дигидросульфид	0,0000003	0,000000	1	0,00	11,40	0,50	0,00	0,00	0,00
0415	Смесь предельных углеводородов C1H4-C5H12	0,0003040	0,000000	1	0,00	11,40	0,50	0,00	0,00	0,00
0416	Смесь предельных углеводородов C6H14-C10H22	0,0000453	0,000000	1	0,00	11,40	0,50	0,00	0,00	0,00
2754	Алканы C12-C19 (в пересчете на C)	0,0091629	0,000000	1	0,33	11,40	0,50	0,00	0,00	0,00

6755	%	1	3	Скважина нефтяная	2	0,00			0,00	1	4539,00 9005,00	4545,00 9005,00	2,00

Код в-ва	Наименование вещества	Выброс г/с	Выброс т/г	F	Зима Cm/ПДК	Зима Xm	Зима Um	Лето Cm/ПДК	Лето Xm	Лето Um
0333	Дигидросульфид	0,0000003	0,000000	1	0,00	11,40	0,50	0,00	0,00	0,00
0415	Смесь предельных углеводородов C1H4-C5H12	0,0003040	0,000000	1	0,00	11,40	0,50	0,00	0,00	0,00
0416	Смесь предельных углеводородов C6H14-C10H22	0,0000453	0,000000	1	0,00	11,40	0,50	0,00	0,00	0,00
2754	Алканы C12-C19 (в пересчете на C)	0,0091629	0,000000	1	0,33	11,40	0,50	0,00	0,00	0,00

6756	%	1	3	Скважина нефтяная	2	0,00			0,00	1	6346,00 6584,00	6352,00 6584,00	2,00

Код в-ва	Наименование вещества	Выброс г/с	Выброс т/г	F	Зима Cm/ПДК	Зима Xm	Зима Um	Лето Cm/ПДК	Лето Xm	Лето Um
0333	Дигидросульфид	0,0000003	0,000000	1	0,00	11,40	0,50	0,00	0,00	0,00
0415	Смесь предельных углеводородов C1H4-C5H12	0,0003040	0,000000	1	0,00	11,40	0,50	0,00	0,00	0,00
0416	Смесь предельных углеводородов C6H14-C10H22	0,0000453	0,000000	1	0,00	11,40	0,50	0,00	0,00	0,00
2754	Алканы C12-C19 (в пересчете на C)	0,0091629	0,000000	1	0,33	11,40	0,50	0,00	0,00	0,00

6757	%	1	3	Скважина нефтяная №H377	2	0,00			0,00	1	6347,00 6585,00	6353,00 6585,00	2,00

Код в-ва	Наименование вещества	Выброс г/с	Выброс т/г	F	Зима Cm/ПДК	Зима Xm	Зима Um	Лето Cm/ПДК	Лето Xm	Лето Um
0333	Дигидросульфид	0,0000003	0,000000	1	0,00	11,40	0,50	0,00	0,00	0,00
0415	Смесь предельных углеводородов C1H4-C5H12	0,0003040	0,000000	1	0,00	11,40	0,50	0,00	0,00	0,00
0416	Смесь предельных углеводородов C6H14-C10H22	0,0000453	0,000000	1	0,00	11,40	0,50	0,00	0,00	0,00

2754	Алканы С12-С19 (в пересчете на С)				0,0091629	0,000000	1	0,33	11,40	0,50	0,00	0,00	0,00	
6758	%	1	3	Скважина нефтяная №Н380	2	0,00			0,00	1	6348,00 6586,00	6354,00 6589,00	2,00	

Код в-ва	Наименование вещества	Выброс г/с	Выброс т/г	F	Зима См/ПДК	Зима Хm	Зима Um	Лето См/ПДК	Лето Хm	Лето Um
0333	Дигидросульфид	0,0000003	0,000000	1	0,00	11,40	0,50	0,00	0,00	0,00
0415	Смесь предельных углеводородов С1Н4-С5Н12	0,0003040	0,000000	1	0,00	11,40	0,50	0,00	0,00	0,00
0416	Смесь предельных углеводородов С6Н14-С10Н22	0,0000453	0,000000	1	0,00	11,40	0,50	0,00	0,00	0,00
2754	Алканы С12-С19 (в пересчете на С)	0,0091629	0,000000	1	0,33	11,40	0,50	0,00	0,00	0,00

6759	%	1	3	Скважина нефтяная №Н382	2	0,00			0,00	1	6349,00 6587,00	6355,00 6587,00	2,00	

Код в-ва	Наименование вещества	Выброс г/с	Выброс т/г	F	Зима См/ПДК	Зима Хm	Зима Um	Лето См/ПДК	Лето Хm	Лето Um
0333	Дигидросульфид	0,0000003	0,000000	1	0,00	11,40	0,50	0,00	0,00	0,00
0415	Смесь предельных углеводородов С1Н4-С5Н12	0,0003040	0,000000	1	0,00	11,40	0,50	0,00	0,00	0,00
0416	Смесь предельных углеводородов С6Н14-С10Н22	0,0000453	0,000000	1	0,00	11,40	0,50	0,00	0,00	0,00
2754	Алканы С12-С19 (в пересчете на С)	0,0091629	0,000000	1	0,33	11,40	0,50	0,00	0,00	0,00

6760	%	1	3	Скважина нефтяная №Н385	2	0,00			0,00	1	6350,00 6588,00	6356,00 6588,00	2,00	

Код в-ва	Наименование вещества	Выброс г/с	Выброс т/г	F	Зима См/ПДК	Зима Хm	Зима Um	Лето См/ПДК	Лето Хm	Лето Um
0333	Дигидросульфид	0,0000003	0,000000	1	0,00	11,40	0,50	0,00	0,00	0,00
0415	Смесь предельных углеводородов С1Н4-С5Н12	0,0003040	0,000000	1	0,00	11,40	0,50	0,00	0,00	0,00
0416	Смесь предельных углеводородов С6Н14-С10Н22	0,0000453	0,000000	1	0,00	11,40	0,50	0,00	0,00	0,00
2754	Алканы С12-С19 (в пересчете на С)	0,0091629	0,000000	1	0,33	11,40	0,50	0,00	0,00	0,00

6761	%	1	3	Скважина нефтяная №378	2	0,00			0,00	1	6351,00 6589,00	6357,00 6589,00	2,00	

Код в-ва	Наименование вещества	Выброс г/с	Выброс т/г	F	Зима См/ПДК	Зима Хm	Зима Um	Лето См/ПДК	Лето Хm	Лето Um
0333	Дигидросульфид	0,0000003	0,000000	1	0,00	11,40	0,50	0,00	0,00	0,00
0415	Смесь предельных углеводородов С1Н4-С5Н12	0,0003040	0,000000	1	0,00	11,40	0,50	0,00	0,00	0,00
0416	Смесь предельных углеводородов С6Н14-С10Н22	0,0000453	0,000000	1	0,00	11,40	0,50	0,00	0,00	0,00
2754	Алканы С12-С19 (в пересчете на С)	0,0091629	0,000000	1	0,33	11,40	0,50	0,00	0,00	0,00

6762	%	1	3	Скважина нефтяная №379	2	0,00			0,00	1	6353,00 6590,00	6359,00 6590,00	2,00	

Код в-ва	Наименование вещества	Выброс г/с	Выброс т/г	F	Зима См/ПДК	Зима Хm	Зима Um	Лето См/ПДК	Лето Хm	Лето Um
0333	Дигидросульфид	0,0000003	0,000000	1	0,00	11,40	0,50	0,00	0,00	0,00
0415	Смесь предельных углеводородов С1Н4-С5Н12	0,0003040	0,000000	1	0,00	11,40	0,50	0,00	0,00	0,00
0416	Смесь предельных углеводородов С6Н14-С10Н22	0,0000453	0,000000	1	0,00	11,40	0,50	0,00	0,00	0,00
2754	Алканы С12-С19 (в пересчете на С)	0,0091629	0,000000	1	0,33	11,40	0,50	0,00	0,00	0,00

6763	%	1	3	Скважина нефтяная №380	2	0,00			0,00	1	6353,00 6591,00	6359,00 6591,00	2,00	

Код в-ва	Наименование вещества	Выброс г/с	Выброс т/г	F	Зима См/ПДК	Зима Хm	Зима Um	Лето См/ПДК	Лето Хm	Лето Um
0333	Дигидросульфид	0,0000003	0,000000	1	0,00	11,40	0,50	0,00	0,00	0,00
0415	Смесь предельных углеводородов С1Н4-С5Н12	0,0003040	0,000000	1	0,00	11,40	0,50	0,00	0,00	0,00
0416	Смесь предельных углеводородов С6Н14-С10Н22	0,0000453	0,000000	1	0,00	11,40	0,50	0,00	0,00	0,00
2754	Алканы С12-С19 (в пересчете на С)	0,0091629	0,000000	1	0,33	11,40	0,50	0,00	0,00	0,00

6764	%	1	3	Скважина нефтяная №381	2	0,00			0,00	1	6354,00 6592,00	6360,00 6592,00	2,00	

Код в-ва	Наименование вещества	Выброс г/с	Выброс т/г	F	Зима См/ПДК	Зима Хm	Зима Um	Лето См/ПДК	Лето Хm	Лето Um
0333	Дигидросульфид	0,0000003	0,000000	1	0,00	11,40	0,50	0,00	0,00	0,00
0415	Смесь предельных углеводородов С1Н4-С5Н12	0,0003040	0,000000	1	0,00	11,40	0,50	0,00	0,00	0,00

0416	Смесь предельных углеводородов C6H14-C10H22	0,0000453	0,000000	1	0,00	11,40	0,50	0,00	0,00	0,00
2754	Алканы C12-C19 (в пересчете на C)	0,0091629	0,000000	1	0,33	11,40	0,50	0,00	0,00	0,00

6765	%	1	3	Скважина нефтяная №382	2	0,00			0,00	1	6355,00 6593,00	6361,00 6593,00	2,00

Код в-ва	Наименование вещества	Выброс г/с	Выброс т/г	F	Зима Cm/ПДК	Зима Xm	Зима Um	Лето Cm/ПДК	Лето Xm	Лето Um
0333	Дигидросульфид	0,0000003	0,000000	1	0,00	11,40	0,50	0,00	0,00	0,00
0415	Смесь предельных углеводородов C1H4-C5H12	0,0003040	0,000000	1	0,00	11,40	0,50	0,00	0,00	0,00
0416	Смесь предельных углеводородов C6H14-C10H22	0,0000453	0,000000	1	0,00	11,40	0,50	0,00	0,00	0,00
2754	Алканы C12-C19 (в пересчете на C)	0,0091629	0,000000	1	0,33	11,40	0,50	0,00	0,00	0,00

6766	%	1	3	Скважина нефтяная №383	2	0,00			0,00	1	6356,00 6594,00	6362,00 6594,00	2,00

Код в-ва	Наименование вещества	Выброс г/с	Выброс т/г	F	Зима Cm/ПДК	Зима Xm	Зима Um	Лето Cm/ПДК	Лето Xm	Лето Um
0333	Дигидросульфид	0,0000003	0,000000	1	0,00	11,40	0,50	0,00	0,00	0,00
0415	Смесь предельных углеводородов C1H4-C5H12	0,0003040	0,000000	1	0,00	11,40	0,50	0,00	0,00	0,00
0416	Смесь предельных углеводородов C6H14-C10H22	0,0000453	0,000000	1	0,00	11,40	0,50	0,00	0,00	0,00
2754	Алканы C12-C19 (в пересчете на C)	0,0091629	0,000000	1	0,33	11,40	0,50	0,00	0,00	0,00

6767	%	1	3	Скважина нефтяная №384	2	0,00			0,00	1	6357,00 6595,00	6363,00 6595,00	2,00

Код в-ва	Наименование вещества	Выброс г/с	Выброс т/г	F	Зима Cm/ПДК	Зима Xm	Зима Um	Лето Cm/ПДК	Лето Xm	Лето Um
0333	Дигидросульфид	0,0000003	0,000000	1	0,00	11,40	0,50	0,00	0,00	0,00
0415	Смесь предельных углеводородов C1H4-C5H12	0,0003040	0,000000	1	0,00	11,40	0,50	0,00	0,00	0,00
0416	Смесь предельных углеводородов C6H14-C10H22	0,0000453	0,000000	1	0,00	11,40	0,50	0,00	0,00	0,00
2754	Алканы C12-C19 (в пересчете на C)	0,0091629	0,000000	1	0,33	11,40	0,50	0,00	0,00	0,00

6768	%	1	3	Скважина нефтяная №385	2	0,00			0,00	1	6358,00 6596,00	6364,00 6596,00	2,00

Код в-ва	Наименование вещества	Выброс г/с	Выброс т/г	F	Зима Cm/ПДК	Зима Xm	Зима Um	Лето Cm/ПДК	Лето Xm	Лето Um
0333	Дигидросульфид	0,0000003	0,000000	1	0,00	11,40	0,50	0,00	0,00	0,00
0415	Смесь предельных углеводородов C1H4-C5H12	0,0003040	0,000000	1	0,00	11,40	0,50	0,00	0,00	0,00
0416	Смесь предельных углеводородов C6H14-C10H22	0,0000453	0,000000	1	0,00	11,40	0,50	0,00	0,00	0,00
2754	Алканы C12-C19 (в пересчете на C)	0,0091629	0,000000	1	0,33	11,40	0,50	0,00	0,00	0,00

6769	%	1	3	Скважина нефтяная №386	2	0,00			0,00	1	6359,00 6597,00	6365,00 6597,00	2,00

Код в-ва	Наименование вещества	Выброс г/с	Выброс т/г	F	Зима Cm/ПДК	Зима Xm	Зима Um	Лето Cm/ПДК	Лето Xm	Лето Um
0333	Дигидросульфид	0,0000003	0,000000	1	0,00	11,40	0,50	0,00	0,00	0,00
0415	Смесь предельных углеводородов C1H4-C5H12	0,0003040	0,000000	1	0,00	11,40	0,50	0,00	0,00	0,00
0416	Смесь предельных углеводородов C6H14-C10H22	0,0000453	0,000000	1	0,00	11,40	0,50	0,00	0,00	0,00
2754	Алканы C12-C19 (в пересчете на C)	0,0091629	0,000000	1	0,33	11,40	0,50	0,00	0,00	0,00

6770	%	1	3	Скважина нефтяная №387	2	0,00			0,00	1	6360,00 6598,00	6366,00 6598,00	2,00

Код в-ва	Наименование вещества	Выброс г/с	Выброс т/г	F	Зима Cm/ПДК	Зима Xm	Зима Um	Лето Cm/ПДК	Лето Xm	Лето Um
0333	Дигидросульфид	0,0000003	0,000000	1	0,00	11,40	0,50	0,00	0,00	0,00
0415	Смесь предельных углеводородов C1H4-C5H12	0,0003040	0,000000	1	0,00	11,40	0,50	0,00	0,00	0,00
0416	Смесь предельных углеводородов C6H14-C10H22	0,0000453	0,000000	1	0,00	11,40	0,50	0,00	0,00	0,00
2754	Алканы C12-C19 (в пересчете на C)	0,0091629	0,000000	1	0,33	11,40	0,50	0,00	0,00	0,00

6771	%	1	3	Скважина нефтяная №388	2	0,00			0,00	1	6361,00 6599,00	6367,00 6599,00	2,00

Код в-ва	Наименование вещества	Выброс г/с	Выброс т/г	F	Зима Cm/ПДК	Зима Xm	Зима Um	Лето Cm/ПДК	Лето Xm	Лето Um
0333	Дигидросульфид	0,0000003	0,000000	1	0,00	11,40	0,50	0,00	0,00	0,00

0415	Смесь предельных углеводородов C1H4-C5H12	0,0003040	0,000000	1	0,00	11,40	0,50	0,00	0,00	0,00
0416	Смесь предельных углеводородов C6H14-C10H22	0,0000453	0,000000	1	0,00	11,40	0,50	0,00	0,00	0,00
2754	Алканы C12-C19 (в пересчете на C)	0,0091629	0,000000	1	0,33	11,40	0,50	0,00	0,00	0,00

6772	%	1	3	Скважина нефтяная №389	2	0,00			0,00	1	6362,00 6560,00	6368,00 6560,00	2,00

Код в-ва	Наименование вещества	Выброс г/с	Выброс т/г	F	Зима Cm/ПДК	Зима Xm	Зима Um	Лето Cm/ПДК	Лето Xm	Лето Um
0333	Дигидросульфид	0,0000003	0,000000	1	0,00	11,40	0,50	0,00	0,00	0,00
0415	Смесь предельных углеводородов C1H4-C5H12	0,0003040	0,000000	1	0,00	11,40	0,50	0,00	0,00	0,00
0416	Смесь предельных углеводородов C6H14-C10H22	0,0000453	0,000000	1	0,00	11,40	0,50	0,00	0,00	0,00
2754	Алканы C12-C19 (в пересчете на C)	0,0091629	0,000000	1	0,33	11,40	0,50	0,00	0,00	0,00

6773	%	1	3	Скважина нефтяная №390	2	0,00			0,00	1	6363,00 6561,00	6369,00 6561,00	2,00

Код в-ва	Наименование вещества	Выброс г/с	Выброс т/г	F	Зима Cm/ПДК	Зима Xm	Зима Um	Лето Cm/ПДК	Лето Xm	Лето Um
0333	Дигидросульфид	0,0000003	0,000000	1	0,00	11,40	0,50	0,00	0,00	0,00
0415	Смесь предельных углеводородов C1H4-C5H12	0,0003040	0,000000	1	0,00	11,40	0,50	0,00	0,00	0,00
0416	Смесь предельных углеводородов C6H14-C10H22	0,0000453	0,000000	1	0,00	11,40	0,50	0,00	0,00	0,00
2754	Алканы C12-C19 (в пересчете на C)	0,0091629	0,000000	1	0,33	11,40	0,50	0,00	0,00	0,00

6774	%	1	3	Скважина нефтяная №391	2	0,00			0,00	1	6364,00 6562,00	6370,00 6562,00	2,00

Код в-ва	Наименование вещества	Выброс г/с	Выброс т/г	F	Зима Cm/ПДК	Зима Xm	Зима Um	Лето Cm/ПДК	Лето Xm	Лето Um
0333	Дигидросульфид	0,0000003	0,000000	1	0,00	11,40	0,50	0,00	0,00	0,00
0415	Смесь предельных углеводородов C1H4-C5H12	0,0003040	0,000000	1	0,00	11,40	0,50	0,00	0,00	0,00
0416	Смесь предельных углеводородов C6H14-C10H22	0,0000453	0,000000	1	0,00	11,40	0,50	0,00	0,00	0,00
2754	Алканы C12-C19 (в пересчете на C)	0,0091629	0,000000	1	0,33	11,40	0,50	0,00	0,00	0,00

6774		2	3	Скважина нефтяная №391	2	0,00			0,00	1	6364,00 6562,00	6370,00 6562,00	2,00

Код в-ва	Наименование вещества	Выброс г/с	Выброс т/г	F	Зима Cm/ПДК	Зима Xm	Зима Um	Лето Cm/ПДК	Лето Xm	Лето Um
0333	Дигидросульфид	0,0000003	0,000000	1	0,00	11,40	0,50	0,00	0,00	0,00
0415	Смесь предельных углеводородов C1H4-C5H12	0,0003040	0,000000	1	0,00	11,40	0,50	0,00	0,00	0,00
0416	Смесь предельных углеводородов C6H14-C10H22	0,0000453	0,000000	1	0,00	11,40	0,50	0,00	0,00	0,00
2754	Алканы C12-C19 (в пересчете на C)	0,0091629	0,000000	1	0,33	11,40	0,50	0,00	0,00	0,00

6775	%	1	3	Скважина нефтяная №392	2	0,00			0,00	1	6365,00 6563,00	6371,00 6563,00	2,00

Код в-ва	Наименование вещества	Выброс г/с	Выброс т/г	F	Зима Cm/ПДК	Зима Xm	Зима Um	Лето Cm/ПДК	Лето Xm	Лето Um
0333	Дигидросульфид	0,0000003	0,000000	1	0,00	11,40	0,50	0,00	0,00	0,00
0415	Смесь предельных углеводородов C1H4-C5H12	0,0003040	0,000000	1	0,00	11,40	0,50	0,00	0,00	0,00
0416	Смесь предельных углеводородов C6H14-C10H22	0,0000453	0,000000	1	0,00	11,40	0,50	0,00	0,00	0,00
2754	Алканы C12-C19 (в пересчете на C)	0,0091629	0,000000	1	0,33	11,40	0,50	0,00	0,00	0,00

6776	%	1	3	Скважина нефтяная №393	2	0,00			0,00	1	6366,00 6563,00	6370,00 6563,00	2,00

Код в-ва	Наименование вещества	Выброс г/с	Выброс т/г	F	Зима Cm/ПДК	Зима Xm	Зима Um	Лето Cm/ПДК	Лето Xm	Лето Um
0333	Дигидросульфид	0,0000003	0,000000	1	0,00	11,40	0,50	0,00	0,00	0,00
0415	Смесь предельных углеводородов C1H4-C5H12	0,0003040	0,000000	1	0,00	11,40	0,50	0,00	0,00	0,00
0416	Смесь предельных углеводородов C6H14-C10H22	0,0000453	0,000000	1	0,00	11,40	0,50	0,00	0,00	0,00
2754	Алканы C12-C19 (в пересчете на C)	0,0091629	0,000000	1	0,33	11,40	0,50	0,00	0,00	0,00

6777	%	1	3	Скважина нефтяная №394	2	0,00			0,00	1	6367,00 6563,00	6373,00 6563,00	2,00

Код в-ва	Наименование вещества	Выброс г/с	Выброс т/г	F	Зима Cm/ПДК	Зима Xm	Зима Um	Лето Cm/ПДК	Лето Xm	Лето Um

0333	Дигидросульфид	0,0000003	0,000000	1	0,00	11,40	0,50	0,00	0,00	0,00
0415	Смесь предельных углеводородов C1H4-C5H12	0,0003040	0,000000	1	0,00	11,40	0,50	0,00	0,00	0,00
0416	Смесь предельных углеводородов C6H14-C10H22	0,0000453	0,000000	1	0,00	11,40	0,50	0,00	0,00	0,00
2754	Алканы C12-C19 (в пересчете на C)	0,0091629	0,000000	1	0,33	11,40	0,50	0,00	0,00	0,00

6778	%	1	3	Скважина нефтяная №395	2	0,00			0,00	1	6368,00 6563,00	6374,00 6563,00	2,00

Код в-ва	Наименование вещества	Выброс г/с	Выброс т/г	F	Зима См/ПДК	Зима Xm	Зима Um	Лето См/ПДК	Лето Xm	Лето Um
0333	Дигидросульфид	0,0000003	0,000000	1	0,00	11,40	0,50	0,00	0,00	0,00
0415	Смесь предельных углеводородов C1H4-C5H12	0,0003040	0,000000	1	0,00	11,40	0,50	0,00	0,00	0,00
0416	Смесь предельных углеводородов C6H14-C10H22	0,0000453	0,000000	1	0,00	11,40	0,50	0,00	0,00	0,00
2754	Алканы C12-C19 (в пересчете на C)	0,0091629	0,000000	1	0,33	11,40	0,50	0,00	0,00	0,00

6779	%	1	3	Скважина нефтяная №396	2	0,00			0,00	1	6369,00 6563,00	6376,00 6563,00	2,00

Код в-ва	Наименование вещества	Выброс г/с	Выброс т/г	F	Зима См/ПДК	Зима Xm	Зима Um	Лето См/ПДК	Лето Xm	Лето Um
0333	Дигидросульфид	0,0000003	0,000000	1	0,00	11,40	0,50	0,00	0,00	0,00
0415	Смесь предельных углеводородов C1H4-C5H12	0,0003040	0,000000	1	0,00	11,40	0,50	0,00	0,00	0,00
0416	Смесь предельных углеводородов C6H14-C10H22	0,0000453	0,000000	1	0,00	11,40	0,50	0,00	0,00	0,00
2754	Алканы C12-C19 (в пересчете на C)	0,0091629	0,000000	1	0,33	11,40	0,50	0,00	0,00	0,00

6780	%	1	3	Скважина нефтяная №397	2	0,00			0,00	1	6370,00 6563,00	6376,00 6563,00	2,00

Код в-ва	Наименование вещества	Выброс г/с	Выброс т/г	F	Зима См/ПДК	Зима Xm	Зима Um	Лето См/ПДК	Лето Xm	Лето Um
0333	Дигидросульфид	0,0000003	0,000000	1	0,00	11,40	0,50	0,00	0,00	0,00
0415	Смесь предельных углеводородов C1H4-C5H12	0,0003040	0,000000	1	0,00	11,40	0,50	0,00	0,00	0,00
0416	Смесь предельных углеводородов C6H14-C10H22	0,0000453	0,000000	1	0,00	11,40	0,50	0,00	0,00	0,00
2754	Алканы C12-C19 (в пересчете на C)	0,0091629	0,000000	1	0,33	11,40	0,50	0,00	0,00	0,00

6781	%	1	3	Скважина нефтяная №398	2	0,00			0,00	1	6371,00 6563,00	6377,00 6563,00	2,00

Код в-ва	Наименование вещества	Выброс г/с	Выброс т/г	F	Зима См/ПДК	Зима Xm	Зима Um	Лето См/ПДК	Лето Xm	Лето Um
0333	Дигидросульфид	0,0000003	0,000000	1	0,00	11,40	0,50	0,00	0,00	0,00
0415	Смесь предельных углеводородов C1H4-C5H12	0,0003040	0,000000	1	0,00	11,40	0,50	0,00	0,00	0,00
0416	Смесь предельных углеводородов C6H14-C10H22	0,0000453	0,000000	1	0,00	11,40	0,50	0,00	0,00	0,00
2754	Алканы C12-C19 (в пересчете на C)	0,0091629	0,000000	1	0,33	11,40	0,50	0,00	0,00	0,00

6782	%	1	3	Скважина нефтяная №399	2	0,00			0,00	1	6372,00 6563,00	6378,00 6563,00	2,00

Код в-ва	Наименование вещества	Выброс г/с	Выброс т/г	F	Зима См/ПДК	Зима Xm	Зима Um	Лето См/ПДК	Лето Xm	Лето Um
0333	Дигидросульфид	0,0000003	0,000000	1	0,00	11,40	0,50	0,00	0,00	0,00
0415	Смесь предельных углеводородов C1H4-C5H12	0,0003040	0,000000	1	0,00	11,40	0,50	0,00	0,00	0,00
0416	Смесь предельных углеводородов C6H14-C10H22	0,0000453	0,000000	1	0,00	11,40	0,50	0,00	0,00	0,00
2754	Алканы C12-C19 (в пересчете на C)	0,0091629	0,000000	1	0,33	11,40	0,50	0,00	0,00	0,00

6783	%	1	3	Скважина нефтяная №К-122	2	0,00			0,00	1	6373,00 6563,00	6379,00 6563,00	2,00

Код в-ва	Наименование вещества	Выброс г/с	Выброс т/г	F	Зима См/ПДК	Зима Xm	Зима Um	Лето См/ПДК	Лето Xm	Лето Um
0333	Дигидросульфид	0,0000003	0,000000	1	0,00	11,40	0,50	0,00	0,00	0,00
0415	Смесь предельных углеводородов C1H4-C5H12	0,0003040	0,000000	1	0,00	11,40	0,50	0,00	0,00	0,00
0416	Смесь предельных углеводородов C6H14-C10H22	0,0000453	0,000000	1	0,00	11,40	0,50	0,00	0,00	0,00
2754	Алканы C12-C19 (в пересчете на C)	0,0091629	0,000000	1	0,33	11,40	0,50	0,00	0,00	0,00

6784	%	1	3	Скважина нефтяная №К-123	2	0,00			0,00	1	6374,00 6563,00	6380,00 6563,00	2,00

Код в-ва	Наименование вещества	Выброс г/с	Выброс т/г	F	Зима Cm/ПДК	Зима Xm	Зима Um	Лето Cm/ПДК	Лето Xm	Лето Um
0333	Дигидросульфид	0,0000003	0,000000	1	0,00	11,40	0,50	0,00	0,00	0,00
0415	Смесь предельных углеводородов C1H4-C5H12	0,0003040	0,000000	1	0,00	11,40	0,50	0,00	0,00	0,00
0416	Смесь предельных углеводородов C6H14-C10H22	0,0000453	0,000000	1	0,00	11,40	0,50	0,00	0,00	0,00
2754	Алканы C12-C19 (в пересчете на C)	0,0091629	0,000000	1	0,33	11,40	0,50	0,00	0,00	0,00

6785	%	1	3	Скважина нефтяная №К-124	2	0,00			0,00	1	6375,00 6563,00	6381,00 6563,00	2,00

Код в-ва	Наименование вещества	Выброс г/с	Выброс т/г	F	Зима Cm/ПДК	Зима Xm	Зима Um	Лето Cm/ПДК	Лето Xm	Лето Um
0333	Дигидросульфид	0,0000003	0,000000	1	0,00	11,40	0,50	0,00	0,00	0,00
0415	Смесь предельных углеводородов C1H4-C5H12	0,0003040	0,000000	1	0,00	11,40	0,50	0,00	0,00	0,00
0416	Смесь предельных углеводородов C6H14-C10H22	0,0000453	0,000000	1	0,00	11,40	0,50	0,00	0,00	0,00
2754	Алканы C12-C19 (в пересчете на C)	0,0091629	0,000000	1	0,33	11,40	0,50	0,00	0,00	0,00

6786	%	1	3	Скважина нефтяная №К-125	2	0,00			0,00	1	6376,00 6563,00	6382,00 6563,00	2,00

Код в-ва	Наименование вещества	Выброс г/с	Выброс т/г	F	Зима Cm/ПДК	Зима Xm	Зима Um	Лето Cm/ПДК	Лето Xm	Лето Um
0333	Дигидросульфид	0,0000003	0,000000	1	0,00	11,40	0,50	0,00	0,00	0,00
0415	Смесь предельных углеводородов C1H4-C5H12	0,0003040	0,000000	1	0,00	11,40	0,50	0,00	0,00	0,00
0416	Смесь предельных углеводородов C6H14-C10H22	0,0000453	0,000000	1	0,00	11,40	0,50	0,00	0,00	0,00
2754	Алканы C12-C19 (в пересчете на C)	0,0091629	0,000000	1	0,33	11,40	0,50	0,00	0,00	0,00

6787	%	1	3	Скважина нефтяная №К-126	2	0,00			0,00	1	6377,00 6563,00	6383,00 6563,00	2,00

Код в-ва	Наименование вещества	Выброс г/с	Выброс т/г	F	Зима Cm/ПДК	Зима Xm	Зима Um	Лето Cm/ПДК	Лето Xm	Лето Um
0333	Дигидросульфид	0,0000003	0,000000	1	0,00	11,40	0,50	0,00	0,00	0,00
0415	Смесь предельных углеводородов C1H4-C5H12	0,0003040	0,000000	1	0,00	11,40	0,50	0,00	0,00	0,00
0416	Смесь предельных углеводородов C6H14-C10H22	0,0000453	0,000000	1	0,00	11,40	0,50	0,00	0,00	0,00
2754	Алканы C12-C19 (в пересчете на C)	0,0091629	0,000000	1	0,33	11,40	0,50	0,00	0,00	0,00

6788	%	1	3	Скважина нефтяная №К-127	2	0,00			0,00	1	6378,00 6563,00	6384,00 6563,00	2,00

Код в-ва	Наименование вещества	Выброс г/с	Выброс т/г	F	Зима Cm/ПДК	Зима Xm	Зима Um	Лето Cm/ПДК	Лето Xm	Лето Um
0333	Дигидросульфид	0,0000003	0,000000	1	0,00	11,40	0,50	0,00	0,00	0,00
0415	Смесь предельных углеводородов C1H4-C5H12	0,0003040	0,000000	1	0,00	11,40	0,50	0,00	0,00	0,00
0416	Смесь предельных углеводородов C6H14-C10H22	0,0000453	0,000000	1	0,00	11,40	0,50	0,00	0,00	0,00
2754	Алканы C12-C19 (в пересчете на C)	0,0091629	0,000000	1	0,33	11,40	0,50	0,00	0,00	0,00

6789	%	1	3	Скважина нефтяная №К-128	2	0,00			0,00	1	6379,00 6563,00	6385,00 6563,00	2,00

Код в-ва	Наименование вещества	Выброс г/с	Выброс т/г	F	Зима Cm/ПДК	Зима Xm	Зима Um	Лето Cm/ПДК	Лето Xm	Лето Um
0333	Дигидросульфид	0,0000003	0,000000	1	0,00	11,40	0,50	0,00	0,00	0,00
0415	Смесь предельных углеводородов C1H4-C5H12	0,0003040	0,000000	1	0,00	11,40	0,50	0,00	0,00	0,00
0416	Смесь предельных углеводородов C6H14-C10H22	0,0000453	0,000000	1	0,00	11,40	0,50	0,00	0,00	0,00
2754	Алканы C12-C19 (в пересчете на C)	0,0091629	0,000000	1	0,33	11,40	0,50	0,00	0,00	0,00

6790	%	1	3	Скважина нефтяная №К-129	2	0,00			0,00	1	6380,00 6563,00	6386,00 6563,00	2,00

Код в-ва	Наименование вещества	Выброс г/с	Выброс т/г	F	Зима Cm/ПДК	Зима Xm	Зима Um	Лето Cm/ПДК	Лето Xm	Лето Um
0333	Дигидросульфид	0,0000003	0,000000	1	0,00	11,40	0,50	0,00	0,00	0,00
0415	Смесь предельных углеводородов C1H4-C5H12	0,0003040	0,000000	1	0,00	11,40	0,50	0,00	0,00	0,00
0416	Смесь предельных углеводородов C6H14-C10H22	0,0000453	0,000000	1	0,00	11,40	0,50	0,00	0,00	0,00
2754	Алканы C12-C19 (в пересчете на C)	0,0091629	0,000000	1	0,33	11,40	0,50	0,00	0,00	0,00

6791	%	1	3	Скважина нефтяная №К-130	2	0,00			0,00	1	6381,00 6555,00	6387,00 6555,00	2,00

Код в-ва	Наименование вещества	Выброс г/с	Выброс т/г	F	Зима Cm/ПДК	Зима Xm	Зима Um	Лето Cm/ПДК	Лето Xm	Лето Um
0333	Дигидросульфид	0,0000003	0,000000	1	0,00	11,40	0,50	0,00	0,00	0,00
0415	Смесь предельных углеводородов C1H4-C5H12	0,0003040	0,000000	1	0,00	11,40	0,50	0,00	0,00	0,00
0416	Смесь предельных углеводородов C6H14-C10H22	0,0000453	0,000000	1	0,00	11,40	0,50	0,00	0,00	0,00
2754	Алканы C12-C19 (в пересчете на C)	0,0091629	0,000000	1	0,33	11,40	0,50	0,00	0,00	0,00

6792	%	1	3	Скважина нефтяная №К-131	2	0,00			0,00	1	6382,00 6544,00	6388,00 6544,00	2,00

Код в-ва	Наименование вещества	Выброс г/с	Выброс т/г	F	Зима Cm/ПДК	Зима Xm	Зима Um	Лето Cm/ПДК	Лето Xm	Лето Um
0333	Дигидросульфид	0,0000003	0,000000	1	0,00	11,40	0,50	0,00	0,00	0,00
0415	Смесь предельных углеводородов C1H4-C5H12	0,0003040	0,000000	1	0,00	11,40	0,50	0,00	0,00	0,00
0416	Смесь предельных углеводородов C6H14-C10H22	0,0000453	0,000000	1	0,00	11,40	0,50	0,00	0,00	0,00
2754	Алканы C12-C19 (в пересчете на C)	0,0091629	0,000000	1	0,33	11,40	0,50	0,00	0,00	0,00

6793	%	1	3	Скважина нефтяная №К-132	2	0,00			0,00	1	6383,00 6543,00	6389,00 6543,00	2,00

Код в-ва	Наименование вещества	Выброс г/с	Выброс т/г	F	Зима Cm/ПДК	Зима Xm	Зима Um	Лето Cm/ПДК	Лето Xm	Лето Um
0333	Дигидросульфид	0,0000003	0,000000	1	0,00	11,40	0,50	0,00	0,00	0,00
0415	Смесь предельных углеводородов C1H4-C5H12	0,0003040	0,000000	1	0,00	11,40	0,50	0,00	0,00	0,00
0416	Смесь предельных углеводородов C6H14-C10H22	0,0000453	0,000000	1	0,00	11,40	0,50	0,00	0,00	0,00
2754	Алканы C12-C19 (в пересчете на C)	0,0091629	0,000000	1	0,33	11,40	0,50	0,00	0,00	0,00

6794	%	1	3	Скважина нефтяная №К-133	2	0,00			0,00	1	6384,00 6542,00	6358,00 6542,00	2,00

Код в-ва	Наименование вещества	Выброс г/с	Выброс т/г	F	Зима Cm/ПДК	Зима Xm	Зима Um	Лето Cm/ПДК	Лето Xm	Лето Um
0333	Дигидросульфид	0,0000003	0,000000	1	0,00	11,40	0,50	0,00	0,00	0,00
0415	Смесь предельных углеводородов C1H4-C5H12	0,0003040	0,000000	1	0,00	11,40	0,50	0,00	0,00	0,00
0416	Смесь предельных углеводородов C6H14-C10H22	0,0000453	0,000000	1	0,00	11,40	0,50	0,00	0,00	0,00
2754	Алканы C12-C19 (в пересчете на C)	0,0091629	0,000000	1	0,33	11,40	0,50	0,00	0,00	0,00

6795	%	1	3	Скважина нефтяная №К-134	2	0,00			0,00	1	6385,00 6541,00	6391,00 6541,00	2,00

Код в-ва	Наименование вещества	Выброс г/с	Выброс т/г	F	Зима Cm/ПДК	Зима Xm	Зима Um	Лето Cm/ПДК	Лето Xm	Лето Um
0333	Дигидросульфид	0,0000003	0,000000	1	0,00	11,40	0,50	0,00	0,00	0,00
0415	Смесь предельных углеводородов C1H4-C5H12	0,0003040	0,000000	1	0,00	11,40	0,50	0,00	0,00	0,00
0416	Смесь предельных углеводородов C6H14-C10H22	0,0000453	0,000000	1	0,00	11,40	0,50	0,00	0,00	0,00
2754	Алканы C12-C19 (в пересчете на C)	0,0091629	0,000000	1	0,33	11,40	0,50	0,00	0,00	0,00

6796	%	1	3	Скважина нефтяная №НК-101	2	0,00			0,00	1	6384,00 6653,00	6390,00 6653,00	2,00

Код в-ва	Наименование вещества	Выброс г/с	Выброс т/г	F	Зима Cm/ПДК	Зима Xm	Зима Um	Лето Cm/ПДК	Лето Xm	Лето Um
0333	Дигидросульфид	0,0000003	0,000000	1	0,00	11,40	0,50	0,00	0,00	0,00
0415	Смесь предельных углеводородов C1H4-C5H12	0,0003040	0,000000	1	0,00	11,40	0,50	0,00	0,00	0,00
0416	Смесь предельных углеводородов C6H14-C10H22	0,0000453	0,000000	1	0,00	11,40	0,50	0,00	0,00	0,00
2754	Алканы C12-C19 (в пересчете на C)	0,0091629	0,000000	1	0,33	11,40	0,50	0,00	0,00	0,00

6797	%	1	3	Скважина нефтяная №НК-102	2	0,00			0,00	1	6385,00 6652,00	6391,00 6652,00	2,00

Код в-ва	Наименование вещества	Выброс г/с	Выброс т/г	F	Зима Cm/ПДК	Зима Xm	Зима Um	Лето Cm/ПДК	Лето Xm	Лето Um
0333	Дигидросульфид	0,0000003	0,000000	1	0,00	11,40	0,50	0,00	0,00	0,00
0415	Смесь предельных углеводородов C1H4-C5H12	0,0003040	0,000000	1	0,00	11,40	0,50	0,00	0,00	0,00
0416	Смесь предельных углеводородов C6H14-C10H22	0,0000453	0,000000	1	0,00	11,40	0,50	0,00	0,00	0,00

2754	Алканы С12-С19 (в пересчете на С)				0,0091629	0,000000	1	0,33	11,40	0,50	0,00	0,00	0,00	
6798	%	1	3	Скважина нефтяная №НК-103	2	0,00			0,00	1	6386,00 6651,00	6390,00 6651,00	2,00	

Код в-ва	Наименование вещества	Выброс г/с	Выброс т/г	F	Зима См/ПДК	Зима Хm	Зима Um	Лето См/ПДК	Лето Хm	Лето Um
0333	Дигидросульфид	0,0000003	0,000000	1	0,00	11,40	0,50	0,00	0,00	0,00
0415	Смесь предельных углеводородов С1Н4-С5Н12	0,0003040	0,000000	1	0,00	11,40	0,50	0,00	0,00	0,00
0416	Смесь предельных углеводородов С6Н14-С10Н22	0,0000453	0,000000	1	0,00	11,40	0,50	0,00	0,00	0,00
2754	Алканы С12-С19 (в пересчете на С)	0,0091629	0,000000	1	0,33	11,40	0,50	0,00	0,00	0,00

6799	%	1	3	Скважина нефтяная №НК-104	2	0,00			0,00	1	6387,00 6664,00	6393,00 6664,00	2,00	

Код в-ва	Наименование вещества	Выброс г/с	Выброс т/г	F	Зима См/ПДК	Зима Хm	Зима Um	Лето См/ПДК	Лето Хm	Лето Um
0333	Дигидросульфид	0,0000003	0,000000	1	0,00	11,40	0,50	0,00	0,00	0,00
0415	Смесь предельных углеводородов С1Н4-С5Н12	0,0003040	0,000000	1	0,00	11,40	0,50	0,00	0,00	0,00
0416	Смесь предельных углеводородов С6Н14-С10Н22	0,0000453	0,000000	1	0,00	11,40	0,50	0,00	0,00	0,00
2754	Алканы С12-С19 (в пересчете на С)	0,0091629	0,000000	1	0,33	11,40	0,50	0,00	0,00	0,00

6800	%	1	3	Скважина нефтяная №НК-105	2	0,00			0,00	1	6388,00 6664,00	6394,00 6664,00	2,00	

Код в-ва	Наименование вещества	Выброс г/с	Выброс т/г	F	Зима См/ПДК	Зима Хm	Зима Um	Лето См/ПДК	Лето Хm	Лето Um
0333	Дигидросульфид	0,0000003	0,000000	1	0,00	11,40	0,50	0,00	0,00	0,00
0415	Смесь предельных углеводородов С1Н4-С5Н12	0,0003040	0,000000	1	0,00	11,40	0,50	0,00	0,00	0,00
0416	Смесь предельных углеводородов С6Н14-С10Н22	0,0000453	0,000000	1	0,00	11,40	0,50	0,00	0,00	0,00
2754	Алканы С12-С19 (в пересчете на С)	0,0091629	0,000000	1	0,33	11,40	0,50	0,00	0,00	0,00

6801	%	1	3	Скважина нефтяная №НК-106	2	0,00			0,00	1	6389,00 6665,00	6395,00 6665,00	2,00	

Код в-ва	Наименование вещества	Выброс г/с	Выброс т/г	F	Зима См/ПДК	Зима Хm	Зима Um	Лето См/ПДК	Лето Хm	Лето Um
0333	Дигидросульфид	0,0000003	0,000000	1	0,00	11,40	0,50	0,00	0,00	0,00
0415	Смесь предельных углеводородов С1Н4-С5Н12	0,0003040	0,000000	1	0,00	11,40	0,50	0,00	0,00	0,00
0416	Смесь предельных углеводородов С6Н14-С10Н22	0,0000453	0,000000	1	0,00	11,40	0,50	0,00	0,00	0,00
2754	Алканы С12-С19 (в пересчете на С)	0,0091629	0,000000	1	0,33	11,40	0,50	0,00	0,00	0,00

6802	%	1	3	Скважина нефтяная №НК-107	2	0,00			0,00	1	6390,00 6634,00	6396,00 6634,00	2,00	

Код в-ва	Наименование вещества	Выброс г/с	Выброс т/г	F	Зима См/ПДК	Зима Хm	Зима Um	Лето См/ПДК	Лето Хm	Лето Um
0333	Дигидросульфид	0,0000003	0,000000	1	0,00	11,40	0,50	0,00	0,00	0,00
0415	Смесь предельных углеводородов С1Н4-С5Н12	0,0003040	0,000000	1	0,00	11,40	0,50	0,00	0,00	0,00
0416	Смесь предельных углеводородов С6Н14-С10Н22	0,0000453	0,000000	1	0,00	11,40	0,50	0,00	0,00	0,00
2754	Алканы С12-С19 (в пересчете на С)	0,0091629	0,000000	1	0,33	11,40	0,50	0,00	0,00	0,00

6803	%	1	3	Скважина нефтяная №НК-108	2	0,00			0,00	1	6391,00 6633,00	6397,00 6633,00	2,00	

Код в-ва	Наименование вещества	Выброс г/с	Выброс т/г	F	Зима См/ПДК	Зима Хm	Зима Um	Лето См/ПДК	Лето Хm	Лето Um
0333	Дигидросульфид	0,0000003	0,000000	1	0,00	11,40	0,50	0,00	0,00	0,00
0415	Смесь предельных углеводородов С1Н4-С5Н12	0,0003040	0,000000	1	0,00	11,40	0,50	0,00	0,00	0,00
0416	Смесь предельных углеводородов С6Н14-С10Н22	0,0000453	0,000000	1	0,00	11,40	0,50	0,00	0,00	0,00
2754	Алканы С12-С19 (в пересчете на С)	0,0091629	0,000000	1	0,33	11,40	0,50	0,00	0,00	0,00

6804	%	1	3	Скважина нефтяная №НК-109	2	0,00			0,00	1	6392,00 6632,00	6398,00 6632,00	2,00	

Код в-ва	Наименование вещества	Выброс г/с	Выброс т/г	F	Зима См/ПДК	Зима Хm	Зима Um	Лето См/ПДК	Лето Хm	Лето Um
0333	Дигидросульфид	0,0000003	0,000000	1	0,00	11,40	0,50	0,00	0,00	0,00
0415	Смесь предельных углеводородов С1Н4-С5Н12	0,0003040	0,000000	1	0,00	11,40	0,50	0,00	0,00	0,00

0416	Смесь предельных углеводородов C6H14-C10H22	0,0000453	0,000000	1	0,00	11,40	0,50	0,00	0,00	0,00
2754	Алканы C12-C19 (в пересчете на C)	0,0091629	0,000000	1	0,33	11,40	0,50	0,00	0,00	0,00

6805	%	1	3	Скважина нефтяная №НК-110	2	0,00			0,00	1	6393,00 6631,00	6399,00 6631,00	2,00

Код в-ва	Наименование вещества	Выброс г/с	Выброс т/г	F	Зима См/ПДК	Зима Хm	Зима Um	Лето См/ПДК	Лето Хm	Лето Um
0333	Дигидросульфид	0,0000003	0,000000	1	0,00	11,40	0,50	0,00	0,00	0,00
0415	Смесь предельных углеводородов C1H4-C5H12	0,0003040	0,000000	1	0,00	11,40	0,50	0,00	0,00	0,00
0416	Смесь предельных углеводородов C6H14-C10H22	0,0000453	0,000000	1	0,00	11,40	0,50	0,00	0,00	0,00
2754	Алканы C12-C19 (в пересчете на C)	0,0091629	0,000000	1	0,33	11,40	0,50	0,00	0,00	0,00

6806	%	1	3	Скважина нефтяная №НК-111	2	0,00			0,00	1	6394,00 6612,00	6400,00 6612,00	2,00

Код в-ва	Наименование вещества	Выброс г/с	Выброс т/г	F	Зима См/ПДК	Зима Хm	Зима Um	Лето См/ПДК	Лето Хm	Лето Um
0333	Дигидросульфид	0,0000003	0,000000	1	0,00	11,40	0,50	0,00	0,00	0,00
0415	Смесь предельных углеводородов C1H4-C5H12	0,0003040	0,000000	1	0,00	11,40	0,50	0,00	0,00	0,00
0416	Смесь предельных углеводородов C6H14-C10H22	0,0000453	0,000000	1	0,00	11,40	0,50	0,00	0,00	0,00
2754	Алканы C12-C19 (в пересчете на C)	0,0091629	0,000000	1	0,33	11,40	0,50	0,00	0,00	0,00

6807	%	1	3	Скважина нефтяная №НК-112	2	0,00			0,00	1	6395,00 6611,00	6401,00 6611,00	2,00

Код в-ва	Наименование вещества	Выброс г/с	Выброс т/г	F	Зима См/ПДК	Зима Хm	Зима Um	Лето См/ПДК	Лето Хm	Лето Um
0333	Дигидросульфид	0,0000003	0,000000	1	0,00	11,40	0,50	0,00	0,00	0,00
0415	Смесь предельных углеводородов C1H4-C5H12	0,0003040	0,000000	1	0,00	11,40	0,50	0,00	0,00	0,00
0416	Смесь предельных углеводородов C6H14-C10H22	0,0000453	0,000000	1	0,00	11,40	0,50	0,00	0,00	0,00
2754	Алканы C12-C19 (в пересчете на C)	0,0091629	0,000000	1	0,33	11,40	0,50	0,00	0,00	0,00

6808	%	1	3	Скважина нефтяная №НК-113	2	0,00			0,00	1	6396,00 6600,00	6400,00 6600,00	2,00

Код в-ва	Наименование вещества	Выброс г/с	Выброс т/г	F	Зима См/ПДК	Зима Хm	Зима Um	Лето См/ПДК	Лето Хm	Лето Um
0333	Дигидросульфид	0,0000003	0,000000	1	0,00	11,40	0,50	0,00	0,00	0,00
0415	Смесь предельных углеводородов C1H4-C5H12	0,0003040	0,000000	1	0,00	11,40	0,50	0,00	0,00	0,00
0416	Смесь предельных углеводородов C6H14-C10H22	0,0000453	0,000000	1	0,00	11,40	0,50	0,00	0,00	0,00
2754	Алканы C12-C19 (в пересчете на C)	0,0091629	0,000000	1	0,33	11,40	0,50	0,00	0,00	0,00

6809	%	1	3	Скважина нефтяная №НК-114	2	0,00			0,00	1	6397,00 6558,00	6403,00 6558,00	2,00

Код в-ва	Наименование вещества	Выброс г/с	Выброс т/г	F	Зима См/ПДК	Зима Хm	Зима Um	Лето См/ПДК	Лето Хm	Лето Um
0333	Дигидросульфид	0,0000003	0,000000	1	0,00	11,40	0,50	0,00	0,00	0,00
0415	Смесь предельных углеводородов C1H4-C5H12	0,0003040	0,000000	1	0,00	11,40	0,50	0,00	0,00	0,00
0416	Смесь предельных углеводородов C6H14-C10H22	0,0000453	0,000000	1	0,00	11,40	0,50	0,00	0,00	0,00
2754	Алканы C12-C19 (в пересчете на C)	0,0091629	0,000000	1	0,33	11,40	0,50	0,00	0,00	0,00

6810	%	1	3	Скважина нефтяная №НК-115	2	0,00			0,00	1	6398,00 6557,00	6404,00 6557,00	2,00

Код в-ва	Наименование вещества	Выброс г/с	Выброс т/г	F	Зима См/ПДК	Зима Хm	Зима Um	Лето См/ПДК	Лето Хm	Лето Um
0333	Дигидросульфид	0,0000003	0,000000	1	0,00	11,40	0,50	0,00	0,00	0,00
0415	Смесь предельных углеводородов C1H4-C5H12	0,0003040	0,000000	1	0,00	11,40	0,50	0,00	0,00	0,00
0416	Смесь предельных углеводородов C6H14-C10H22	0,0000453	0,000000	1	0,00	11,40	0,50	0,00	0,00	0,00
2754	Алканы C12-C19 (в пересчете на C)	0,0091629	0,000000	1	0,33	11,40	0,50	0,00	0,00	0,00

6811	%	1	3	Скважина нефтяная №НК-116	2	0,00			0,00	1	6399,00 6556,00	6407,00 6556,00	2,00

Код в-ва	Наименование вещества	Выброс г/с	Выброс т/г	F	Зима См/ПДК	Зима Хm	Зима Um	Лето См/ПДК	Лето Хm	Лето Um
0333	Дигидросульфид	0,0000003	0,000000	1	0,00	11,40	0,50	0,00	0,00	0,00

0415	Смесь предельных углеводородов С1Н4-С5Н12	0,0003040	0,000000	1	0,00	11,40	0,50	0,00	0,00	0,00
0416	Смесь предельных углеводородов С6Н14-С10Н22	0,0000453	0,000000	1	0,00	11,40	0,50	0,00	0,00	0,00
2754	Алканы С12-С19 (в пересчете на С)	0,0091629	0,000000	1	0,33	11,40	0,50	0,00	0,00	0,00

6812	%	1	3	Скважина нефтяная №НК-117	2	0,00			0,00	1	6340,00 6555,00	6346,00 6555,00	2,00

Код в-ва	Наименование вещества	Выброс г/с	Выброс т/г	F	Зима См/ПДК	Зима Хm	Зима Um	Лето См/ПДК	Лето Хm	Лето Um
0333	Дигидросульфид	0,0000003	0,000000	1	0,00	11,40	0,50	0,00	0,00	0,00
0415	Смесь предельных углеводородов С1Н4-С5Н12	0,0003040	0,000000	1	0,00	11,40	0,50	0,00	0,00	0,00
0416	Смесь предельных углеводородов С6Н14-С10Н22	0,0000453	0,000000	1	0,00	11,40	0,50	0,00	0,00	0,00
2754	Алканы С12-С19 (в пересчете на С)	0,0091629	0,000000	1	0,33	11,40	0,50	0,00	0,00	0,00

6813	%	1	3	Скважина нефтяная №НК-118	2	0,00			0,00	1	6341,00 6554,00	6347,00 6554,00	2,00

Код в-ва	Наименование вещества	Выброс г/с	Выброс т/г	F	Зима См/ПДК	Зима Хm	Зима Um	Лето См/ПДК	Лето Хm	Лето Um
0333	Дигидросульфид	0,0000003	0,000000	1	0,00	11,40	0,50	0,00	0,00	0,00
0415	Смесь предельных углеводородов С1Н4-С5Н12	0,0003040	0,000000	1	0,00	11,40	0,50	0,00	0,00	0,00
0416	Смесь предельных углеводородов С6Н14-С10Н22	0,0000453	0,000000	1	0,00	11,40	0,50	0,00	0,00	0,00
2754	Алканы С12-С19 (в пересчете на С)	0,0091629	0,000000	1	0,33	11,40	0,50	0,00	0,00	0,00

6814	%	1	3	Скважина нефтяная №НК-119	2	0,00			0,00	1	6342,00 6553,00	6348,00 6563,00	2,00

Код в-ва	Наименование вещества	Выброс г/с	Выброс т/г	F	Зима См/ПДК	Зима Хm	Зима Um	Лето См/ПДК	Лето Хm	Лето Um
0333	Дигидросульфид	0,0000003	0,000000	1	0,00	11,40	0,50	0,00	0,00	0,00
0415	Смесь предельных углеводородов С1Н4-С5Н12	0,0003040	0,000000	1	0,00	11,40	0,50	0,00	0,00	0,00
0416	Смесь предельных углеводородов С6Н14-С10Н22	0,0000453	0,000000	1	0,00	11,40	0,50	0,00	0,00	0,00
2754	Алканы С12-С19 (в пересчете на С)	0,0091629	0,000000	1	0,33	11,40	0,50	0,00	0,00	0,00

6815	%	1	3	Скважина нефтяная №НК-120	2	0,00			0,00	1	6343,00 6552,00	6349,00 6552,00	2,00

Код в-ва	Наименование вещества	Выброс г/с	Выброс т/г	F	Зима См/ПДК	Зима Хm	Зима Um	Лето См/ПДК	Лето Хm	Лето Um
0333	Дигидросульфид	0,0000003	0,000000	1	0,00	11,40	0,50	0,00	0,00	0,00
0415	Смесь предельных углеводородов С1Н4-С5Н12	0,0003040	0,000000	1	0,00	11,40	0,50	0,00	0,00	0,00
0416	Смесь предельных углеводородов С6Н14-С10Н22	0,0000453	0,000000	1	0,00	11,40	0,50	0,00	0,00	0,00
2754	Алканы С12-С19 (в пересчете на С)	0,0091629	0,000000	1	0,33	11,40	0,50	0,00	0,00	0,00

6816	%	1	3	Скважина нефтяная №НК-121	2	0,00			0,00	1	6344,00 6551,00	6350,00 6551,00	2,00

Код в-ва	Наименование вещества	Выброс г/с	Выброс т/г	F	Зима См/ПДК	Зима Хm	Зима Um	Лето См/ПДК	Лето Хm	Лето Um
0333	Дигидросульфид	0,0000003	0,000000	1	0,00	11,40	0,50	0,00	0,00	0,00
0415	Смесь предельных углеводородов С1Н4-С5Н12	0,0003040	0,000000	1	0,00	11,40	0,50	0,00	0,00	0,00
0416	Смесь предельных углеводородов С6Н14-С10Н22	0,0000453	0,000000	1	0,00	11,40	0,50	0,00	0,00	0,00
2754	Алканы С12-С19 (в пересчете на С)	0,0091629	0,000000	1	0,33	11,40	0,50	0,00	0,00	0,00

6817	%	1	3	Скважина нефтяная №НК-122	2	0,00			0,00	1	6345,00 6561,00	6349,00 6561,00	2,00

Код в-ва	Наименование вещества	Выброс г/с	Выброс т/г	F	Зима См/ПДК	Зима Хm	Зима Um	Лето См/ПДК	Лето Хm	Лето Um
0333	Дигидросульфид	0,0000003	0,000000	1	0,00	11,40	0,50	0,00	0,00	0,00
0415	Смесь предельных углеводородов С1Н4-С5Н12	0,0003040	0,000000	1	0,00	11,40	0,50	0,00	0,00	0,00
0416	Смесь предельных углеводородов С6Н14-С10Н22	0,0000453	0,000000	1	0,00	11,40	0,50	0,00	0,00	0,00
2754	Алканы С12-С19 (в пересчете на С)	0,0091629	0,000000	1	0,33	11,40	0,50	0,00	0,00	0,00

6818	%	1	3	Скважина нефтяная №НК-123	2	0,00			0,00	1	6346,00 6562,00	6350,00 6562,00	2,00

Код в-ва	Наименование вещества	Выброс г/с	Выброс т/г	F	Зима См/ПДК	Зима Хm	Зима Um	Лето См/ПДК	Лето Хm	Лето Um

0333	Дигидросульфид	0,0000003	0,000000	1	0,00	11,40	0,50	0,00	0,00	0,00
0415	Смесь предельных углеводородов C1H4-C5H12	0,0003040	0,000000	1	0,00	11,40	0,50	0,00	0,00	0,00
0416	Смесь предельных углеводородов C6H14-C10H22	0,0000453	0,000000	1	0,00	11,40	0,50	0,00	0,00	0,00
2754	Алканы C12-C19 (в пересчете на C)	0,0091629	0,000000	1	0,33	11,40	0,50	0,00	0,00	0,00

6819	%	1	3	Скважина нефтяная №НК-124	2	0,00			0,00	1	6349,00 6565,00	6355,00 6565,00	2,00

Код в-ва	Наименование вещества	Выброс г/с	Выброс т/г	F	Зима См/ПДК	Зима Xm	Зима Um	Лето См/ПДК	Лето Xm	Лето Um
0333	Дигидросульфид	0,0000003	0,000000	1	0,00	11,40	0,50	0,00	0,00	0,00
0415	Смесь предельных углеводородов C1H4-C5H12	0,0003040	0,000000	1	0,00	11,40	0,50	0,00	0,00	0,00
0416	Смесь предельных углеводородов C6H14-C10H22	0,0000453	0,000000	1	0,00	11,40	0,50	0,00	0,00	0,00
2754	Алканы C12-C19 (в пересчете на C)	0,0091629	0,000000	1	0,33	11,40	0,50	0,00	0,00	0,00

6820	%	1	3	Скважина нефтяная №НК-125	2	0,00			0,00	1	6351,00 6567,00	6357,00 6567,00	2,00

Код в-ва	Наименование вещества	Выброс г/с	Выброс т/г	F	Зима См/ПДК	Зима Xm	Зима Um	Лето См/ПДК	Лето Xm	Лето Um
0333	Дигидросульфид	0,0000003	0,000000	1	0,00	11,40	0,50	0,00	0,00	0,00
0415	Смесь предельных углеводородов C1H4-C5H12	0,0003040	0,000000	1	0,00	11,40	0,50	0,00	0,00	0,00
0416	Смесь предельных углеводородов C6H14-C10H22	0,0000453	0,000000	1	0,00	11,40	0,50	0,00	0,00	0,00
2754	Алканы C12-C19 (в пересчете на C)	0,0091629	0,000000	1	0,33	11,40	0,50	0,00	0,00	0,00

6821	%	1	3	Скважина нефтяная №НК-126	2	0,00			0,00	1	6353,00 6569,00	6359,00 6569,00	2,00

Код в-ва	Наименование вещества	Выброс г/с	Выброс т/г	F	Зима См/ПДК	Зима Xm	Зима Um	Лето См/ПДК	Лето Xm	Лето Um
0333	Дигидросульфид	0,0000003	0,000000	1	0,00	11,40	0,50	0,00	0,00	0,00
0415	Смесь предельных углеводородов C1H4-C5H12	0,0003040	0,000000	1	0,00	11,40	0,50	0,00	0,00	0,00
0416	Смесь предельных углеводородов C6H14-C10H22	0,0000453	0,000000	1	0,00	11,40	0,50	0,00	0,00	0,00
2754	Алканы C12-C19 (в пересчете на C)	0,0091629	0,000000	1	0,33	11,40	0,50	0,00	0,00	0,00

6822	%	1	3	Скважина нефтяная №НК-127	2	0,00			0,00	1	6355,00 6570,00	6361,00 6570,00	2,00

Код в-ва	Наименование вещества	Выброс г/с	Выброс т/г	F	Зима См/ПДК	Зима Xm	Зима Um	Лето См/ПДК	Лето Xm	Лето Um
0333	Дигидросульфид	0,0000003	0,000000	1	0,00	11,40	0,50	0,00	0,00	0,00
0415	Смесь предельных углеводородов C1H4-C5H12	0,0003040	0,000000	1	0,00	11,40	0,50	0,00	0,00	0,00
0416	Смесь предельных углеводородов C6H14-C10H22	0,0000453	0,000000	1	0,00	11,40	0,50	0,00	0,00	0,00
2754	Алканы C12-C19 (в пересчете на C)	0,0091629	0,000000	1	0,33	11,40	0,50	0,00	0,00	0,00

6823	%	1	3	Скважина нефтяная №НК-128	2	0,00			0,00	1	6357,00 6572,00	6363,00 6572,00	2,00

Код в-ва	Наименование вещества	Выброс г/с	Выброс т/г	F	Зима См/ПДК	Зима Xm	Зима Um	Лето См/ПДК	Лето Xm	Лето Um
0333	Дигидросульфид	0,0000003	0,000000	1	0,00	11,40	0,50	0,00	0,00	0,00
0415	Смесь предельных углеводородов C1H4-C5H12	0,0003040	0,000000	1	0,00	11,40	0,50	0,00	0,00	0,00
0416	Смесь предельных углеводородов C6H14-C10H22	0,0000453	0,000000	1	0,00	11,40	0,50	0,00	0,00	0,00
2754	Алканы C12-C19 (в пересчете на C)	0,0091629	0,000000	1	0,33	11,40	0,50	0,00	0,00	0,00

6824	%	1	3	Скважина нефтяная №НК-129	2	0,00			0,00	1	6359,00 6575,00	6365,00 6575,00	2,00

Код в-ва	Наименование вещества	Выброс г/с	Выброс т/г	F	Зима См/ПДК	Зима Xm	Зима Um	Лето См/ПДК	Лето Xm	Лето Um
0333	Дигидросульфид	0,0000003	0,000000	1	0,00	11,40	0,50	0,00	0,00	0,00
0415	Смесь предельных углеводородов C1H4-C5H12	0,0003040	0,000000	1	0,00	11,40	0,50	0,00	0,00	0,00
0416	Смесь предельных углеводородов C6H14-C10H22	0,0000453	0,000000	1	0,00	11,40	0,50	0,00	0,00	0,00
2754	Алканы C12-C19 (в пересчете на C)	0,0091629	0,000000	1	0,33	11,40	0,50	0,00	0,00	0,00

6825	%	1	3	Скважина нефтяная №НК-130	2	0,00			0,00	1	6361,00 6577,00	6367,00 6577,00	2,00

Код в-ва	Наименование вещества	Выброс г/с	Выброс т/г	F	Зима Cm/ПДК	Зима Xm	Зима Um	Лето Cm/ПДК	Лето Xm	Лето Um
0333	Дигидросульфид	0,0000003	0,000000	1	0,00	11,40	0,50	0,00	0,00	0,00
0415	Смесь предельных углеводородов C1H4-C5H12	0,0003040	0,000000	1	0,00	11,40	0,50	0,00	0,00	0,00
0416	Смесь предельных углеводородов C6H14-C10H22	0,0000453	0,000000	1	0,00	11,40	0,50	0,00	0,00	0,00
2754	Алканы C12-C19 (в пересчете на C)	0,0091629	0,000000	1	0,33	11,40	0,50	0,00	0,00	0,00

6826	%	1	3	Скважина нефтяная №НК-131	2	0,00			0,00	1	6363,00 6579,00	6370,00 6579,00	2,00

Код в-ва	Наименование вещества	Выброс г/с	Выброс т/г	F	Зима Cm/ПДК	Зима Xm	Зима Um	Лето Cm/ПДК	Лето Xm	Лето Um
0333	Дигидросульфид	0,0000003	0,000000	1	0,00	11,40	0,50	0,00	0,00	0,00
0415	Смесь предельных углеводородов C1H4-C5H12	0,0003040	0,000000	1	0,00	11,40	0,50	0,00	0,00	0,00
0416	Смесь предельных углеводородов C6H14-C10H22	0,0000453	0,000000	1	0,00	11,40	0,50	0,00	0,00	0,00
2754	Алканы C12-C19 (в пересчете на C)	0,0091629	0,000000	1	0,33	11,40	0,50	0,00	0,00	0,00

6827	%	1	3	Скважина нефтяная №НК-132	2	0,00			0,00	1	6364,00 6580,00	6370,00 6580,00	2,00

Код в-ва	Наименование вещества	Выброс г/с	Выброс т/г	F	Зима Cm/ПДК	Зима Xm	Зима Um	Лето Cm/ПДК	Лето Xm	Лето Um
0333	Дигидросульфид	0,0000003	0,000000	1	0,00	11,40	0,50	0,00	0,00	0,00
0415	Смесь предельных углеводородов C1H4-C5H12	0,0003040	0,000000	1	0,00	11,40	0,50	0,00	0,00	0,00
0416	Смесь предельных углеводородов C6H14-C10H22	0,0000453	0,000000	1	0,00	11,40	0,50	0,00	0,00	0,00
2754	Алканы C12-C19 (в пересчете на C)	0,0091629	0,000000	1	0,33	11,40	0,50	0,00	0,00	0,00

6828	%	1	3	Скважина нефтяная №НК-133	2	0,00			0,00	1	6366,00 6583,00	6372,00 6589,00	2,00

Код в-ва	Наименование вещества	Выброс г/с	Выброс т/г	F	Зима Cm/ПДК	Зима Xm	Зима Um	Лето Cm/ПДК	Лето Xm	Лето Um
0333	Дигидросульфид	0,0000003	0,000000	1	0,00	11,40	0,50	0,00	0,00	0,00
0415	Смесь предельных углеводородов C1H4-C5H12	0,0003040	0,000000	1	0,00	11,40	0,50	0,00	0,00	0,00
0416	Смесь предельных углеводородов C6H14-C10H22	0,0000453	0,000000	1	0,00	11,40	0,50	0,00	0,00	0,00
2754	Алканы C12-C19 (в пересчете на C)	0,0091629	0,000000	1	0,33	11,40	0,50	0,00	0,00	0,00

6829	%	1	3	Скважина нефтяная №НК-134	2	0,00			0,00	1	6368,00 6585,00	6374,00 6591,00	2,00

Код в-ва	Наименование вещества	Выброс г/с	Выброс т/г	F	Зима Cm/ПДК	Зима Xm	Зима Um	Лето Cm/ПДК	Лето Xm	Лето Um
0333	Дигидросульфид	0,0000003	0,000000	1	0,00	11,40	0,50	0,00	0,00	0,00
0415	Смесь предельных углеводородов C1H4-C5H12	0,0003040	0,000000	1	0,00	11,40	0,50	0,00	0,00	0,00
0416	Смесь предельных углеводородов C6H14-C10H22	0,0000453	0,000000	1	0,00	11,40	0,50	0,00	0,00	0,00
2754	Алканы C12-C19 (в пересчете на C)	0,0091629	0,000000	1	0,33	11,40	0,50	0,00	0,00	0,00

6830	%	1	3	Скважина нефтяная №НК-135	2	0,00			0,00	1	6370,00 6587,00	6376,00 6593,00	2,00

Код в-ва	Наименование вещества	Выброс г/с	Выброс т/г	F	Зима Cm/ПДК	Зима Xm	Зима Um	Лето Cm/ПДК	Лето Xm	Лето Um
0333	Дигидросульфид	0,0000003	0,000000	1	0,00	11,40	0,50	0,00	0,00	0,00
0415	Смесь предельных углеводородов C1H4-C5H12	0,0003040	0,000000	1	0,00	11,40	0,50	0,00	0,00	0,00
0416	Смесь предельных углеводородов C6H14-C10H22	0,0000453	0,000000	1	0,00	11,40	0,50	0,00	0,00	0,00
2754	Алканы C12-C19 (в пересчете на C)	0,0091629	0,000000	1	0,33	11,40	0,50	0,00	0,00	0,00

6831	%	1	3	Скважина нефтяная №НК-136	2	0,00			0,00	1	6371,00 6589,00	6377,00 6595,00	2,00

Код в-ва	Наименование вещества	Выброс г/с	Выброс т/г	F	Зима Cm/ПДК	Зима Xm	Зима Um	Лето Cm/ПДК	Лето Xm	Лето Um
0333	Дигидросульфид	0,0000003	0,000000	1	0,00	11,40	0,50	0,00	0,00	0,00
0415	Смесь предельных углеводородов C1H4-C5H12	0,0003040	0,000000	1	0,00	11,40	0,50	0,00	0,00	0,00
0416	Смесь предельных углеводородов C6H14-C10H22	0,0000453	0,000000	1	0,00	11,40	0,50	0,00	0,00	0,00
2754	Алканы C12-C19 (в пересчете на C)	0,0091629	0,000000	1	0,33	11,40	0,50	0,00	0,00	0,00

6832	%	1	3	Скважина нефтяная №К-135	2	0,00			0,00	1	6374,00 6592,00	6380,00 6598,00	2,00

Код в-ва	Наименование вещества	Выброс г/с	Выброс т/г	F	Зима Cm/ПДК	Зима Xm	Зима Um	Лето Cm/ПДК	Лето Xm	Лето Um
0333	Дигидросульфид	0,0000003	0,000000	1	0,00	11,40	0,50	0,00	0,00	0,00
0415	Смесь предельных углеводородов C1H4-C5H12	0,0003040	0,000000	1	0,00	11,40	0,50	0,00	0,00	0,00
0416	Смесь предельных углеводородов C6H14-C10H22	0,0000453	0,000000	1	0,00	11,40	0,50	0,00	0,00	0,00
2754	Алканы C12-C19 (в пересчете на C)	0,0091629	0,000000	1	0,33	11,40	0,50	0,00	0,00	0,00

6833	%	1	3	Скважина нефтяная №К-136	2	0,00			0,00	1	6376,00 6594,00	6382,00 6600,00	2,00

Код в-ва	Наименование вещества	Выброс г/с	Выброс т/г	F	Зима Cm/ПДК	Зима Xm	Зима Um	Лето Cm/ПДК	Лето Xm	Лето Um
0333	Дигидросульфид	0,0000003	0,000000	1	0,00	11,40	0,50	0,00	0,00	0,00
0415	Смесь предельных углеводородов C1H4-C5H12	0,0003040	0,000000	1	0,00	11,40	0,50	0,00	0,00	0,00
0416	Смесь предельных углеводородов C6H14-C10H22	0,0000453	0,000000	1	0,00	11,40	0,50	0,00	0,00	0,00
2754	Алканы C12-C19 (в пересчете на C)	0,0091629	0,000000	1	0,33	11,40	0,50	0,00	0,00	0,00

6834	%	1	3	Скважина нефтяная №К-137	2	0,00			0,00	1	6378,00 6596,00	6384,00 6600,00	2,00

Код в-ва	Наименование вещества	Выброс г/с	Выброс т/г	F	Зима Cm/ПДК	Зима Xm	Зима Um	Лето Cm/ПДК	Лето Xm	Лето Um
0333	Дигидросульфид	0,0000003	0,000000	1	0,00	11,40	0,50	0,00	0,00	0,00
0415	Смесь предельных углеводородов C1H4-C5H12	0,0003040	0,000000	1	0,00	11,40	0,50	0,00	0,00	0,00
0416	Смесь предельных углеводородов C6H14-C10H22	0,0000453	0,000000	1	0,00	11,40	0,50	0,00	0,00	0,00
2754	Алканы C12-C19 (в пересчете на C)	0,0091629	0,000000	1	0,33	11,40	0,50	0,00	0,00	0,00

6835	%	1	3	Скважина нефтяная №К-138	2	0,00			0,00	1	6380,00 6598,00	6386,00 6604,00	2,00

Код в-ва	Наименование вещества	Выброс г/с	Выброс т/г	F	Зима Cm/ПДК	Зима Xm	Зима Um	Лето Cm/ПДК	Лето Xm	Лето Um
0333	Дигидросульфид	0,0000003	0,000000	1	0,00	11,40	0,50	0,00	0,00	0,00
0415	Смесь предельных углеводородов C1H4-C5H12	0,0003040	0,000000	1	0,00	11,40	0,50	0,00	0,00	0,00
0416	Смесь предельных углеводородов C6H14-C10H22	0,0000453	0,000000	1	0,00	11,40	0,50	0,00	0,00	0,00
2754	Алканы C12-C19 (в пересчете на C)	0,0091629	0,000000	1	0,33	11,40	0,50	0,00	0,00	0,00

6836	%	1	3	Скважина нефтяная №К-139	2	0,00			0,00	1	6382,00 6599,00	6388,00 6605,00	2,00

Код в-ва	Наименование вещества	Выброс г/с	Выброс т/г	F	Зима Cm/ПДК	Зима Xm	Зима Um	Лето Cm/ПДК	Лето Xm	Лето Um
0333	Дигидросульфид	0,0000003	0,000000	1	0,00	11,40	0,50	0,00	0,00	0,00
0415	Смесь предельных углеводородов C1H4-C5H12	0,0003040	0,000000	1	0,00	11,40	0,50	0,00	0,00	0,00
0416	Смесь предельных углеводородов C6H14-C10H22	0,0000453	0,000000	1	0,00	11,40	0,50	0,00	0,00	0,00
2754	Алканы C12-C19 (в пересчете на C)	0,0091629	0,000000	1	0,33	11,40	0,50	0,00	0,00	0,00

6838	%	1	3	Буровая установка	2	0,00			0,00	1	5618,00 7933,00	5517,00 7933,00	2,00

Код в-ва	Наименование вещества	Выброс г/с	Выброс т/г	F	Зима Cm/ПДК	Зима Xm	Зима Um	Лето Cm/ПДК	Лето Xm	Лето Um
2908	Пыль неорганическая: 70-20% SiO2	1,1875000	0,000000	1	141,38	11,40	0,50	0,00	0,00	0,00

6838		2	3	Буровая установка	2	0,00			0,00	1	5518,00 7933,00	5519,00 7933,00	2,00

Код в-ва	Наименование вещества	Выброс г/с	Выброс т/г	F	Зима Cm/ПДК	Зима Xm	Зима Um	Лето Cm/ПДК	Лето Xm	Лето Um
2908	Пыль неорганическая: 70-20% SiO2	0,1875000	0,000000	1	22,32	11,40	0,50	0,00	0,00	0,00

6839	%	1	3	Планировочные работы (бульдозер)	2	0,00			0,00	1	5018,00 7800,00	5019,00 7800,00	2,00

Код в-ва	Наименование вещества	Выброс г/с	Выброс т/г	F	Зима Cm/ПДК	Зима Xm	Зима Um	Лето Cm/ПДК	Лето Xm	Лето Um
2908	Пыль неорганическая: 70-20% SiO2	1,8666670	0,000000	1	222,24	11,40	0,50	0,00	0,00	0,00

6840	%	1	3	Выемочно-погрузочные работы (экскаватор)	2	0,00			0,00	1	5010,00 7820,00	5011,00 7820,00	2,00

Код в-ва	Наименование вещества	Выброс г/с	Выброс т/г	F	Зима Cm/ПДК	Зима Xm	Зима Um	Лето Cm/ПДК	Лето Xm	Лето Um
2908	Пыль неорганическая: 70-20% SiO2	0,4200000	0,000000	1	50,00	11,40	0,50	0,00	0,00	0,00

6841	%	1	3	Ямобур	2	0,00			0,00	1	5010,00 7920,00	5011,00 7920,00	2,00

Код в-ва	Наименование вещества	Выброс г/с	Выброс т/г	F	Зима Cm/ПДК	Зима Xm	Зима Um	Лето Cm/ПДК	Лето Xm	Лето Um
2908	Пыль неорганическая: 70-20% SiO2	0,3141670	0,000000	1	37,40	11,40	0,50	0,00	0,00	0,00

6843	%	1	3	Узел разгрузки цемента	2	0,00			0,00	1	5500,00 7932,00	5501,00 7932,00	2,00

Код в-ва	Наименование вещества	Выброс г/с	Выброс т/г	F	Зима Cm/ПДК	Зима Xm	Зима Um	Лето Cm/ПДК	Лето Xm	Лето Um
2908	Пыль неорганическая: 70-20% SiO2	0,0035310	0,000000	1	0,42	11,40	0,50	0,00	0,00	0,00

6845	%	1	3	Емкость для хранения бур раствора	2	0,00			0,00	1	5530,00 7954,00	5531,00 7954,00	2,00

Код в-ва	Наименование вещества	Выброс г/с	Выброс т/г	F	Зима Cm/ПДК	Зима Xm	Зима Um	Лето Cm/ПДК	Лето Xm	Лето Um
0416	Смесь предельных углеводородов C6H14-C10H22	0,0000000	0,000000	1	0,00	11,40	0,50	0,00	0,00	0,00

6846	%	1	3	Система очистки бур раствора	2	0,00			0,00	1	5540,00 7965,00	5541,00 7965,00	2,00

Код в-ва	Наименование вещества	Выброс г/с	Выброс т/г	F	Зима Cm/ПДК	Зима Xm	Зима Um	Лето Cm/ПДК	Лето Xm	Лето Um
0416	Смесь предельных углеводородов C6H14-C10H22	0,0028430	0,000000	1	0,00	11,40	0,50	0,00	0,00	0,00

6847	%	1	3	Насос для закачки бур раствора в емкость	2	0,00			0,00	1	5590,00 7800,00	5591,00 7800,00	2,00

Код в-ва	Наименование вещества	Выброс г/с	Выброс т/г	F	Зима Cm/ПДК	Зима Xm	Зима Um	Лето Cm/ПДК	Лето Xm	Лето Um
0416	Смесь предельных углеводородов C6H14-C10H22	0,5208300	0,000000	1	0,37	11,40	0,50	0,00	0,00	0,00

6848	%	1	3	Контейнер для хранения бурового шлама	2	0,00			0,00	1	5540,00 7850,00	5541,00 7850,00	2,00

Код в-ва	Наименование вещества	Выброс г/с	Выброс т/г	F	Зима Cm/ПДК	Зима Xm	Зима Um	Лето Cm/ПДК	Лето Xm	Лето Um
0416	Смесь предельных углеводородов C6H14-C10H22	0,0350000	0,000000	1	0,03	11,40	0,50	0,00	0,00	0,00

6849	%	1	3	Перекачка диз топлива	2	0,00			0,00	1	5450,00 7860,00	5451,00 7860,00	2,00

Код в-ва	Наименование вещества	Выброс г/с	Выброс т/г	F	Зима Cm/ПДК	Зима Xm	Зима Um	Лето Cm/ПДК	Лето Xm	Лето Um
2754	Алканы C12-C19 (в пересчете на C)	0,0194440	0,000000	1	0,69	11,40	0,50	0,00	0,00	0,00

6850	%	1	3	Емкость для хранения диз топлива	2	0,00			0,00	1	5430,00 7862,00	5431,00 7862,00	2,00

Код в-ва	Наименование вещества	Выброс г/с	Выброс т/г	F	Зима Cm/ПДК	Зима Xm	Зима Um	Лето Cm/ПДК	Лето Xm	Лето Um
0333	Дигидросульфид	0,0000550	0,000000	1	0,25	11,40	0,50	0,00	0,00	0,00
2754	Алканы C12-C19 (в пересчете на C)	0,0038650	0,000000	1	0,14	11,40	0,50	0,00	0,00	0,00

6851	%	1	3	Емкость для хранения масла	2	0,00			0,00	1	5490,00 7870,00	5491,00 7870,00	2,00

Код в-ва	Наименование вещества	Выброс г/с	Выброс т/г	F	Зима Cm/ПДК	Зима Xm	Зима Um	Лето Cm/ПДК	Лето Xm	Лето Um
2735	Масло минеральное нефтяное	0,0049000	0,000000	1	3,50	11,40	0,50	0,00	0,00	0,00

6852	%	1	3	Емкость для хранения пластовой жидкости	2	0,00			0,00	1	5433,00 7880,00	5434,00 7880,00	2,00

Код в-ва	Наименование вещества	Выброс г/с	Выброс т/г	F	Зима Cm/ПДК	Зима Xm	Зима Um	Лето Cm/ПДК	Лето Xm	Лето Um

0333	Дигидросульфид	0,0000000	0,000000	1	0,00	11,40	0,50	0,00	0,00	0,00
2754	Алканы С12-С19 (в пересчете на С)	0,0000550	0,000000	1	0,00	11,40	0,50	0,00	0,00	0,00

6853		1	3	Сварочный пост	2	0,00			0,00	1	5420,00 7890,00	5421,00 7890,00	2,00

Код в-ва	Наименование вещества	Выброс г/с	Выброс т/г	F	Зима Cm/ПДК	Зима Xm	Зима Um	Лето Cm/ПДК	Лето Xm	Лето Um
0123	диЖелезо триоксид (железа оксид) (в пересчете на железо)	0,0035480	0,000000	1	0,32	11,40	0,50	0,00	0,00	0,00
0143	Марганец и его соединения (в пересчете на марганец (IV) оксид)	0,0003730	0,000000	1	1,33	11,40	0,50	0,00	0,00	0,00
0301	Азота диоксид	0,0002890	0,000000	1	0,05	11,40	0,50	0,00	0,00	0,00
0337	Углерод оксид	0,0025660	0,000000	1	0,02	11,40	0,50	0,00	0,00	0,00
0342	Фториды газообразные	0,0001450	0,000000	1	0,26	11,40	0,50	0,00	0,00	0,00
0344	Фториды плохо растворимые	0,0006370	0,000000	1	0,11	11,40	0,50	0,00	0,00	0,00
2908	Пыль неорганическая: 70-20% SiO2	0,0002700	0,000000	1	0,03	11,40	0,50	0,00	0,00	0,00

6854		1	3	Емкость для нефти	2	0,00			0,00	1	5570,00 7810,00	5571,00 7810,00	2,00

Код в-ва	Наименование вещества	Выброс г/с	Выброс т/г	F	Зима Cm/ПДК	Зима Xm	Зима Um	Лето Cm/ПДК	Лето Xm	Лето Um
0415	Смесь предельных углеводородов С1Н4-С5Н12	0,0000050	0,000000	1	0,00	11,40	0,50	0,00	0,00	0,00
0416	Смесь предельных углеводородов С6Н14-С10Н22	0,0000020	0,000000	1	0,00	11,40	0,50	0,00	0,00	0,00

6855		1	3	Устье скважины (освоение)	2	0,00			0,00	1	5532,00 7820,00	5533,00 7820,00	2,00

Код в-ва	Наименование вещества	Выброс г/с	Выброс т/г	F	Зима Cm/ПДК	Зима Xm	Зима Um	Лето Cm/ПДК	Лето Xm	Лето Um
0333	Дигидросульфид	0,0000030	0,000000	1	0,01	11,40	0,50	0,00	0,00	0,00
0415	Смесь предельных углеводородов С1Н4-С5Н12	0,0003040	0,000000	1	0,00	11,40	0,50	0,00	0,00	0,00
0416	Смесь предельных углеводородов С6Н14-С10Н22	0,0000453	0,000000	1	0,00	11,40	0,50	0,00	0,00	0,00
2754	Алканы С12-С19 (в пересчете на С)	0,0091629	0,000000	1	0,33	11,40	0,50	0,00	0,00	0,00

Выбросы источников по веществам

Типы источников:
1 - Точечный;
2 - Линейный;
3 - Неорганизованный;
4 - Совокупность точечных источников;
5 - С зависимостью массы выброса от скорости ветра;
6 - Точечный, с зонтом или выбросом горизонтально;
7 - Совокупность точечных (зонт или выброс вбок);
8 - Автомагистраль (неорганизованный линейный);
9 - Точечный, с выбросом в бок;
10 - Свеча.

Вещество: 0123 диЖелезо триоксид (железа оксид) (в пересчете на железо)

№ пл.	№ цех.	№ ист.	Тип	Выброс (г/с)	F	Лето			Зима		
						Cm/ПДК	Xm	Um	Cm/ПДК	Xm	Um
0	0	6374	3	0,0005651	1	0,05	11,40	0,50	0,00	0,00	0,00
0	0	6375	3	0,0079438	1	0,71	11,40	0,50	0,00	0,00	0,00
0	0	6382	3	0,0001833	1	0,02	11,40	0,50	0,00	0,00	0,00
0	0	6383	3	0,0001833	1	0,02	11,40	0,50	0,00	0,00	0,00
0	0	6408	3	0,0624000	1	5,57	11,40	0,50	0,00	0,00	0,00
0	0	6409	3	0,0624000	1	5,57	11,40	0,50	0,00	0,00	0,00
0	0	6410	3	0,0624000	1	5,57	11,40	0,50	0,00	0,00	0,00
0	0	6411	3	0,0624000	1	5,57	11,40	0,50	0,00	0,00	0,00
0	0	6433	3	0,0263000	1	2,35	11,40	0,50	0,00	0,00	0,00
Итого:				**0,2847755**		**25,43**			**0,00**		

Вещество: 0143 Марганец и его соединения (в пересчете на марганец (IV) оксид)

№ пл.	№ цех.	№ ист.	Тип	Выброс (г/с)	F	Лето			Зима		
						Cm/ПДК	Xm	Um	Cm/ПДК	Xm	Um
0	0	6374	3	0,0000628	1	0,22	11,40	0,50	0,00	0,00	0,00
0	0	6375	3	0,0011510	1	4,11	11,40	0,50	0,00	0,00	0,00
0	0	6382	3	0,0000204	1	0,07	11,40	0,50	0,00	0,00	0,00
0	0	6383	3	0,0000204	1	0,07	11,40	0,50	0,00	0,00	0,00
0	0	6408	3	0,0053700	1	19,18	11,40	0,50	0,00	0,00	0,00
0	0	6409	3	0,0053700	1	19,18	11,40	0,50	0,00	0,00	0,00
0	0	6410	3	0,0053700	1	19,18	11,40	0,50	0,00	0,00	0,00
0	0	6411	3	0,0053700	1	19,18	11,40	0,50	0,00	0,00	0,00
0	0	6433	3	0,0046600	1	16,64	11,40	0,50	0,00	0,00	0,00
Итого:				**0,0273946**		**97,84**			**0,00**		

Вещество: 0150
Натрий гидроксид (Натр едкий)

№ пл.	№ цех.	№ ист.	Тип	Выброс (г/с)	F	Лето			Зима		
						Cm/ПДК	Xm	Um	Cm/ПДК	Xm	Um
0	0	1206	1	0,0000131	1	0,01	20,78	0,50	0,00	0,00	0,00
0	0	1214	1	0,0000131	1	0,01	20,78	0,50	0,00	0,00	0,00
0	0	1218	1	0,0000131	1	0,01	20,78	0,50	0,00	0,00	0,00
0	0	1220	1	0,0000131	1	0,00	66,69	1,95	0,00	0,00	0,00
Итого:				**0,0000524**		**0,03**			**0,00**		

Вещество: 0301 Азота диоксид

№ пл.	№ цех.	№ ист.	Тип	Выброс (г/с)	F	Лето			Зима		
						Cm/ПДК	Xm	Um	Cm/ПДК	Xm	Um
0	0	1203	1	0,8287669	1	0,09	434,59	8,14	0,00	0,00	0,00
0	0	1205	1	0,3413333	1	1,07	99,21	6,01	0,00	0,00	0,00
0	0	1207	1	0,8059571	1	0,08	434,54	8,13	0,00	0,00	0,00
0	0	1211	1	0,8479225	1	0,18	303,71	4,80	0,00	0,00	0,00
0	0	1213	1	0,4266667	1	1,29	100,88	6,17	0,00	0,00	0,00
0	0	1215	1	0,8275360	1	0,09	434,59	8,14	0,00	0,00	0,00
0	0	1217	1	0,8287669	1	0,17	307,23	4,88	0,00	0,00	0,00
0	0	1266	1	0,3605333	1	3,43	59,37	3,97	0,00	0,00	0,00
0	0	1268	1	0,0686667	1	3,14	26,79	1,24	0,00	0,00	0,00
0	0	1269	1	0,1373333	1	4,83	31,10	1,39	0,00	0,00	0,00
0	0	1270	1	0,1373333	1	4,79	31,28	1,40	0,00	0,00	0,00
0	0	1271	1	0,1600000	1	5,67	31,00	1,39	0,00	0,00	0,00
0	0	1272	1	0,5333333	1	4,75	61,66	1,91	0,00	0,00	0,00
0	0	1284	1	0,0878626	1	0,02	296,58	8,13	0,00	0,00	0,00
0	0	1285	1	0,0011444	1	0,00	98,37	5,58	0,00	0,00	0,00
0	0	1287	1	0,4537833	1	0,12	299,70	8,28	0,00	0,00	0,00
0	0	1288	1	0,4064489	1	0,10	299,70	8,28	0,00	0,00	0,00
0	0	1295	1	0,7073581	1	0,13	350,99	10,95	0,00	0,00	0,00
0	0	1305	1	0,3776000	1	3,17	64,08	4,21	0,00	0,00	0,00
0	0	1306	1	0,3776000	1	3,17	64,08	4,21	0,00	0,00	0,00
0	0	1313	1	0,0648000	1	2,32	20,78	0,50	0,00	0,00	0,00
0	0	1314	1	0,1570133	1	1,12	71,82	4,92	0,00	0,00	0,00
0	0	1315	1	0,3605333	1	12,79	30,02	1,56	0,00	0,00	0,00
0	0	1316	1	0,3605333	1	0,73	141,64	35,62	0,00	0,00	0,00
0	0	1317	1	0,3605333	1	12,79	30,02	1,56	0,00	0,00	0,00
0	0	1318	1	0,2611200	1	2,08	58,37	1,62	0,00	0,00	0,00
0	0	1319	1	0,2261333	1	2,12	58,78	1,77	0,00	0,00	0,00
0	0	1320	1	0,2261333	1	2,12	58,77	1,77	0,00	0,00	0,00
0	0	1321	1	0,1817600	1	1,70	58,77	1,77	0,00	0,00	0,00
0	0	1322	1	0,2005333	1	1,88	58,78	1,77	0,00	0,00	0,00
0	0	1323	1	0,2611200	1	2,45	58,78	1,77	0,00	0,00	0,00
0	0	1324	1	0,2193067	1	2,05	58,78	1,77	0,00	0,00	0,00
0	0	1325	1	0,2611200	1	2,45	58,78	1,77	0,00	0,00	0,00
0	0	1326	1	0,1962667	1	1,84	58,78	1,77	0,00	0,00	0,00
0	0	1327	1	0,1885867	1	1,77	58,78	1,77	0,00	0,00	0,00
0	0	1328	1	0,2483200	1	2,33	58,78	1,77	0,00	0,00	0,00
0	0	1329	1	0,2261333	1	2,12	58,78	1,77	0,00	0,00	0,00
0	0	1330	1	1,0346667	1	16,33	42,92	1,34	0,00	0,00	0,00
0	0	1331	1	0,7317333	1	18,90	32,39	1,09	0,00	0,00	0,00
0	0	1332	1	0,8597333	1	2,17	120,52	13,87	0,00	0,00	0,00
0	0	1333	1	0,8597333	1	2,17	120,52	13,87	0,00	0,00	0,00
0	0	1334	1	0,8448000	1	6,27	70,33	4,72	0,00	0,00	0,00
0	0	1335	1	0,8448000	1	6,27	70,33	4,72	0,00	0,00	0,00
0	0	1336	1	0,8448000	1	6,27	70,33	4,72	0,00	0,00	0,00
0	0	1337	1	0,8448000	1	6,27	70,33	4,72	0,00	0,00	0,00

0	0	1338	1	0,5333333	1	8,85	41,83	1,23	0,00	0,00	0,00
0	0	1339	1	0,5333333	1	8,85	41,83	1,23	0,00	0,00	0,00
0	0	1340	1	0,5333333	1	8,85	41,83	1,23	0,00	0,00	0,00
0	0	1341	1	0,5333333	1	8,85	41,83	1,23	0,00	0,00	0,00
0	0	1342	1	0,8533333	1	25,58	29,65	0,94	0,00	0,00	0,00
0	0	1343	1	0,6400000	1	10,62	41,83	1,23	0,00	0,00	0,00
0	0	1344	1	0,6400000	1	29,79	23,07	0,91	0,00	0,00	0,00
0	0	1345	1	0,2133333	1	9,93	23,07	0,91	0,00	0,00	0,00
0	0	1346	1	0,3712000	1	16,05	24,07	0,93	0,00	0,00	0,00
0	0	1347	1	0,3605333	1	16,09	23,63	0,92	0,00	0,00	0,00
0	0	1348	1	0,0358400	1	0,27	70,33	4,72	0,00	0,00	0,00
0	0	1362	1	0,0022889	1	0,07	20,09	0,50	0,00	0,00	0,00
0	0	1363	1	0,0022889	1	0,37	10,10	0,50	0,00	0,00	0,00
0	0	1364	1	0,0022889	1	0,37	10,10	0,50	0,00	0,00	0,00
0	0	1365	1	0,0022889	1	0,37	10,10	0,50	0,00	0,00	0,00
0	0	1368	1	0,0022889	1	0,37	10,10	0,50	0,00	0,00	0,00
0	0	1369	1	0,0022889	1	0,37	10,10	0,50	0,00	0,00	0,00
0	0	1381	1	0,7240000	1	50,20	17,10	0,50	0,00	0,00	0,00
0	0	1414	1	0,0842000	1	0,33	95,46	7,19	0,00	0,00	0,00
0	0	1415	1	0,0842000	1	0,33	95,46	7,19	0,00	0,00	0,00
0	0	1416	1	0,0842000	1	0,29	101,54	8,65	0,00	0,00	0,00
0	0	1417	1	0,0842000	1	0,30	100,08	7,45	0,00	0,00	0,00
0	0	1418	1	0,0842000	1	0,34	94,01	7,42	0,00	0,00	0,00
0	0	1419	1	0,0842000	1	0,32	96,90	6,98	0,00	0,00	0,00
0	0	1420	1	0,0842000	1	0,34	94,01	7,42	0,00	0,00	0,00
0	0	1421	1	0,0842000	1	0,22	116,01	10,00	0,00	0,00	0,00
0	0	1422	1	0,4489333	1	17,51	25,75	1,29	0,00	0,00	0,00
0	0	1423	1	0,4489333	1	8,73	39,36	1,90	0,00	0,00	0,00
0	0	1424	1	0,4914000	1	9,31	44,78	3,91	0,00	0,00	0,00
0	0	1425	1	0,0669754	1	0,01	294,52	1,63	0,00	0,00	0,00
0	0	1426	1	0,0670407	1	0,01	294,52	1,63	0,00	0,00	0,00
0	0	1427	1	0,2745869	1	0,43	164,65	58,24	0,00	0,00	0,00
0	0	5501	1	0,0168180	1	0,27	51,03	5,59	0,00	0,00	0,00
0	0	5502	1	0,0551450	1	0,89	51,03	5,60	0,00	0,00	0,00
0	0	5503	1	0,0210510	1	0,47	42,06	1,84	0,00	0,00	0,00
0	0	5504	1	0,0057160	1	0,13	42,06	1,84	0,00	0,00	0,00
0	0	5505	1	0,0011440	1	0,02	51,03	5,59	0,00	0,00	0,00
0	0	5507	1	0,0024600	1	0,08	34,17	1,84	0,00	0,00	0,00
0	0	5508	1	0,0170930	1	0,58	31,76	1,60	0,00	0,00	0,00
0	0	6232	3	0,0020270	1	0,36	11,40	0,50	0,00	0,00	0,00
0	0	6374	3	0,0056597	1	1,01	11,40	0,50	0,00	0,00	0,00
0	0	6375	3	0,0003942	1	0,07	11,40	0,50	0,00	0,00	0,00
0	0	6408	3	0,0086700	1	1,55	11,40	0,50	0,00	0,00	0,00
0	0	6409	3	0,0086700	1	1,55	11,40	0,50	0,00	0,00	0,00
0	0	6410	3	0,0086700	1	1,55	11,40	0,50	0,00	0,00	0,00
0	0	6411	3	0,0086700	1	1,55	11,40	0,50	0,00	0,00	0,00
0	0	6433	3	0,0086700	1	1,55	11,40	0,50	0,00	0,00	0,00
Итого:				**28,2085938**		**401,57**			**0,00**		

Вещество: 0302 Азотная кислота (по молекуле HNO3)

№ пл.	№ цех.	№ ист.	Тип	Выброс (г/с)	F	Лето			Зима		
						Cm/ПДК	Xm	Um	Cm/ПДК	Xm	Um
0	0	1206	1	0,0005000	1	0,01	20,78	0,50	0,00	0,00	0,00
0	0	1214	1	0,0005000	1	0,01	20,78	0,50	0,00	0,00	0,00
0	0	1218	1	0,0005000	1	0,01	20,78	0,50	0,00	0,00	0,00
0	0	1220	1	0,0005000	1	0,00	66,69	1,95	0,00	0,00	0,00
Итого:				**0,0020000**		**0,03**			**0,00**		

Вещество: 0303 Аммиак

№ пл.	№ цех.	№ ист.	Тип	Выброс (г/с)	F	Лето			Зима		
						Cm/ПДК	Xm	Um	Cm/ПДК	Xm	Um
0	0	1206	1	0,0000492	1	0,00	20,78	0,50	0,00	0,00	0,00
0	0	1214	1	0,0000492	1	0,00	20,78	0,50	0,00	0,00	0,00
0	0	1218	1	0,0000492	1	0,00	20,78	0,50	0,00	0,00	0,00
0	0	1220	1	0,0000492	1	0,00	66,69	1,95	0,00	0,00	0,00
Итого:				**0,0001968**		**0,01**			**0,00**		

Вещество: 0304 Азот (II) оксид

№ пл.	№ цех.	№ ист.	Тип	Выброс (г/с)	F	Лето			Зима		
						Cm/ПДК	Xm	Um	Cm/ПДК	Xm	Um
0	0	1203	1	0,1124755	1	0,01	434,59	8,14	0,00	0,00	0,00
0	0	1205	1	0,0554667	1	0,09	99,21	6,01	0,00	0,00	0,00
0	0	1207	1	0,1051249	1	0,01	434,54	8,13	0,00	0,00	0,00
0	0	1211	1	0,1220495	1	0,01	303,71	4,80	0,00	0,00	0,00
0	0	1213	1	0,0693333	1	0,11	100,88	6,17	0,00	0,00	0,00
0	0	1215	1	0,1134525	1	0,01	434,59	8,14	0,00	0,00	0,00
0	0	1217	1	0,1118178	1	0,01	307,23	4,88	0,00	0,00	0,00
0	0	1266	1	0,5858670	1	2,79	59,37	3,97	0,00	0,00	0,00
0	0	1268	1	0,0111583	1	0,26	26,79	1,24	0,00	0,00	0,00
0	0	1269	1	0,0223167	1	0,39	31,10	1,39	0,00	0,00	0,00
0	0	1270	1	0,0223167	1	0,39	31,28	1,40	0,00	0,00	0,00
0	0	1271	1	0,0260000	1	0,46	31,00	1,39	0,00	0,00	0,00
0	0	1272	1	0,0866667	1	0,39	61,66	1,91	0,00	0,00	0,00
0	0	1284	1	0,0142777	1	0,00	296,58	8,13	0,00	0,00	0,00
0	0	1285	1	0,0001860	1	0,00	98,37	5,58	0,00	0,00	0,00
0	0	1287	1	0,0737398	1	0,01	299,70	8,28	0,00	0,00	0,00
0	0	1288	1	0,0660480	1	0,01	299,70	8,28	0,00	0,00	0,00
0	0	1295	1	0,1149458	1	0,01	350,99	10,95	0,00	0,00	0,00
0	0	1305	1	0,0613600	1	0,26	64,08	4,21	0,00	0,00	0,00
0	0	1306	1	0,0613600	1	0,26	64,08	4,21	0,00	0,00	0,00
0	0	1313	1	0,0105300	1	0,19	20,78	0,50	0,00	0,00	0,00
0	0	1314	1	0,0255147	1	0,09	71,82	4,92	0,00	0,00	0,00
0	0	1315	1	0,0585867	1	1,04	30,02	1,56	0,00	0,00	0,00
0	0	1316	1	0,0585867	1	0,06	141,64	35,62	0,00	0,00	0,00
0	0	1317	1	0,0585867	1	1,04	30,02	1,56	0,00	0,00	0,00
0	0	1318	1	0,0424320	1	0,17	58,37	1,62	0,00	0,00	0,00
0	0	1319	1	0,0367467	1	0,17	58,78	1,77	0,00	0,00	0,00
0	0	1320	1	0,0367467	1	0,17	58,77	1,77	0,00	0,00	0,00

0	0	1321	1	0,0295360	1	0,14	58,77	1,77	0,00	0,00	0,00
0	0	1322	1	0,0325867	1	0,15	58,78	1,77	0,00	0,00	0,00
0	0	1323	1	0,0424320	1	0,20	58,78	1,77	0,00	0,00	0,00
0	0	1324	1	0,0356373	1	0,17	58,78	1,77	0,00	0,00	0,00
0	0	1325	1	0,0424320	1	0,20	58,78	1,77	0,00	0,00	0,00
0	0	1326	1	0,0318933	1	0,15	58,78	1,77	0,00	0,00	0,00
0	0	1327	1	0,0306453	1	0,14	58,78	1,77	0,00	0,00	0,00
0	0	1328	1	0,0403520	1	0,19	58,78	1,77	0,00	0,00	0,00
0	0	1329	1	0,0367467	1	0,17	58,78	1,77	0,00	0,00	0,00
0	0	1330	1	0,1681333	1	1,33	42,92	1,34	0,00	0,00	0,00
0	0	1331	1	0,1189067	1	1,54	32,39	1,09	0,00	0,00	0,00
0	0	1332	1	0,1397067	1	0,18	120,52	13,87	0,00	0,00	0,00
0	0	1333	1	0,1397067	1	0,18	120,52	13,87	0,00	0,00	0,00
0	0	1334	1	0,1372800	1	0,51	70,33	4,72	0,00	0,00	0,00
0	0	1335	1	0,1372800	1	0,51	70,33	4,72	0,00	0,00	0,00
0	0	1336	1	0,1372800	1	0,51	70,33	4,72	0,00	0,00	0,00
0	0	1337	1	0,1372800	1	0,51	70,33	4,72	0,00	0,00	0,00
0	0	1338	1	0,0866667	1	0,72	41,83	1,23	0,00	0,00	0,00
0	0	1339	1	0,0866667	1	0,72	41,83	1,23	0,00	0,00	0,00
0	0	1340	1	0,0866667	1	0,72	41,83	1,23	0,00	0,00	0,00
0	0	1341	1	0,0866667	1	0,72	41,83	1,23	0,00	0,00	0,00
0	0	1342	1	0,1386667	1	2,08	29,65	0,94	0,00	0,00	0,00
0	0	1343	1	0,1040000	1	0,86	41,83	1,23	0,00	0,00	0,00
0	0	1344	1	0,1040000	1	2,42	23,07	0,91	0,00	0,00	0,00
0	0	1345	1	0,0346667	1	0,81	23,07	0,91	0,00	0,00	0,00
0	0	1346	1	0,0603200	1	1,30	24,07	0,93	0,00	0,00	0,00
0	0	1347	1	0,0585867	1	1,31	23,63	0,92	0,00	0,00	0,00
0	0	1348	1	0,0058200	1	0,02	70,33	4,72	0,00	0,00	0,00
0	0	1362	1	0,0003719	1	0,01	20,09	0,50	0,00	0,00	0,00
0	0	1363	1	0,0003719	1	0,03	10,10	0,50	0,00	0,00	0,00
0	0	1364	1	0,0003719	1	0,03	10,10	0,50	0,00	0,00	0,00
0	0	1365	1	0,0003719	1	0,03	10,10	0,50	0,00	0,00	0,00
0	0	1368	1	0,0003719	1	0,03	10,10	0,50	0,00	0,00	0,00
0	0	1369	1	0,0003719	1	0,03	10,10	0,50	0,00	0,00	0,00
0	0	1381	1	0,1177000	1	4,08	17,10	0,50	0,00	0,00	0,00
0	0	1414	1	0,0136800	1	0,03	95,46	7,19	0,00	0,00	0,00
0	0	1415	1	0,0136800	1	0,03	95,46	7,19	0,00	0,00	0,00
0	0	1416	1	0,0136800	1	0,02	101,54	8,65	0,00	0,00	0,00
0	0	1417	1	0,0136800	1	0,02	100,08	7,45	0,00	0,00	0,00
0	0	1418	1	0,0136800	1	0,03	94,01	7,42	0,00	0,00	0,00
0	0	1419	1	0,0136800	1	0,03	96,90	6,98	0,00	0,00	0,00
0	0	1420	1	0,0136800	1	0,03	94,01	7,42	0,00	0,00	0,00
0	0	1421	1	0,0136800	1	0,02	116,01	10,00	0,00	0,00	0,00
0	0	1422	1	0,0729517	1	1,42	25,75	1,29	0,00	0,00	0,00
0	0	1423	1	0,0729517	1	0,71	39,36	1,90	0,00	0,00	0,00
0	0	1424	1	0,0798525	1	0,76	44,78	3,91	0,00	0,00	0,00
0	0	1425	1	0,0108835	1	0,00	294,52	1,63	0,00	0,00	0,00
0	0	1426	1	0,0108941	1	0,00	294,52	1,63	0,00	0,00	0,00
0	0	1427	1	0,0446204	1	0,03	164,65	58,24	0,00	0,00	0,00
0	0	5501	1	0,0218640	1	0,18	51,03	5,59	0,00	0,00	0,00

0	0	5502	1	0,0716890	1	0,58	51,03	5,60	0,00	0,00	0,00
0	0	5503	1	0,0273670	1	0,31	42,06	1,84	0,00	0,00	0,00
0	0	5504	1	0,0074310	1	0,08	42,06	1,84	0,00	0,00	0,00
0	0	5505	1	0,0014870	1	0,01	51,03	5,59	0,00	0,00	0,00
0	0	5507	1	0,0031980	1	0,05	34,17	1,84	0,00	0,00	0,00
0	0	5508	1	0,0222100	1	0,38	31,76	1,60	0,00	0,00	0,00
0	0	6232	3	0,0003294	1	0,03	11,40	0,50	0,00	0,00	0,00
0	0	6408	3	0,0014080	1	0,13	11,40	0,50	0,00	0,00	0,00
0	0	6409	3	0,0014080	1	0,13	11,40	0,50	0,00	0,00	0,00
0	0	6410	3	0,0014080	1	0,13	11,40	0,50	0,00	0,00	0,00
0	0	6411	3	0,0014080	1	0,13	11,40	0,50	0,00	0,00	0,00
0	0	6433	3	0,0014080	1	0,13	11,40	0,50	0,00	0,00	0,00
Итого:				**5,1383954**		**36,43**			**0,00**		

Вещество: 0316 Гидрохлорид (по молекуле HCl)

№ пл.	№ цех.	№ ист.	Тип	Выброс (г/с)	F	Лето			Зима		
						Cm/ПДК	Xm	Um	Cm/ПДК	Xm	Um
0	0	1206	1	0,0001320	1	0,00	20,78	0,50	0,00	0,00	0,00
0	0	1214	1	0,0001320	1	0,00	20,78	0,50	0,00	0,00	0,00
0	0	1218	1	0,0001320	1	0,00	20,78	0,50	0,00	0,00	0,00
0	0	1220	1	0,0001320	1	0,00	66,69	1,95	0,00	0,00	0,00
Итого:				**0,0005280**		**0,02**			**0,00**		

Вещество: 0328 Углерод (Сажа)

№ пл.	№ цех.	№ ист.	Тип	Выброс (г/с)	F	Лето			Зима		
						Cm/ПДК	Xm	Um	Cm/ПДК	Xm	Um
0	0	1205	1	0,0158733	1	0,07	99,21	6,01	0,00	0,00	0,00
0	0	1213	1	0,0198417	1	0,08	100,88	6,17	0,00	0,00	0,00
0	0	1266	1	0,0234722	1	0,30	59,37	3,97	0,00	0,00	0,00
0	0	1268	1	0,0058333	1	0,36	26,79	1,24	0,00	0,00	0,00
0	0	1269	1	0,0116667	1	0,55	31,10	1,39	0,00	0,00	0,00
0	0	1270	1	0,0116667	1	0,54	31,28	1,40	0,00	0,00	0,00
0	0	1271	1	0,0104167	1	0,49	31,00	1,39	0,00	0,00	0,00
0	0	1272	1	0,0347222	1	0,41	61,66	1,91	0,00	0,00	0,00
0	0	1285	1	0,0000130	1	0,00	98,37	5,58	0,00	0,00	0,00
0	0	1287	1	0,0005227	1	0,00	299,70	8,28	0,00	0,00	0,00
0	0	1288	1	0,0005227	1	0,00	299,70	8,28	0,00	0,00	0,00
0	0	1305	1	0,0245833	1	0,28	64,08	4,21	0,00	0,00	0,00
0	0	1306	1	0,0245833	1	0,28	64,08	4,21	0,00	0,00	0,00
0	0	1314	1	0,0102222	1	0,10	71,82	4,92	0,00	0,00	0,00
0	0	1315	1	0,0234722	1	1,11	30,02	1,56	0,00	0,00	0,00
0	0	1316	1	0,0234722	1	0,06	141,64	35,62	0,00	0,00	0,00
0	0	1317	1	0,0234722	1	1,11	30,02	1,56	0,00	0,00	0,00
0	0	1318	1	0,0121431	1	0,13	58,37	1,62	0,00	0,00	0,00
0	0	1319	1	0,0105161	1	0,13	58,78	1,77	0,00	0,00	0,00
0	0	1320	1	0,0105161	1	0,13	58,77	1,77	0,00	0,00	0,00
0	0	1321	1	0,0084526	1	0,11	58,77	1,77	0,00	0,00	0,00
0	0	1322	1	0,0093256	1	0,12	58,78	1,77	0,00	0,00	0,00
0	0	1323	1	0,0121431	1	0,15	58,78	1,77	0,00	0,00	0,00

0	0	1324	1	0,0101986	1	0,13	58,78	1,77	0,00	0,00	0,00
0	0	1325	1	0,0121431	1	0,15	58,78	1,77	0,00	0,00	0,00
0	0	1326	1	0,0091272	1	0,11	58,78	1,77	0,00	0,00	0,00
0	0	1327	1	0,0087700	1	0,11	58,78	1,77	0,00	0,00	0,00
0	0	1328	1	0,0115479	1	0,14	58,78	1,77	0,00	0,00	0,00
0	0	1329	1	0,0105161	1	0,13	58,78	1,77	0,00	0,00	0,00
0	0	1330	1	0,0673611	1	1,42	42,92	1,34	0,00	0,00	0,00
0	0	1331	1	0,0476389	1	1,64	32,39	1,09	0,00	0,00	0,00
0	0	1332	1	0,0559722	1	0,19	120,52	13,87	0,00	0,00	0,00
0	0	1333	1	0,0559722	1	0,19	120,52	13,87	0,00	0,00	0,00
0	0	1334	1	0,0550000	1	0,54	70,33	4,72	0,00	0,00	0,00
0	0	1335	1	0,0550000	1	0,54	70,33	4,72	0,00	0,00	0,00
0	0	1336	1	0,0550000	1	0,54	70,33	4,72	0,00	0,00	0,00
0	0	1337	1	0,0550000	1	0,54	70,33	4,72	0,00	0,00	0,00
0	0	1338	1	0,0347222	1	0,77	41,83	1,23	0,00	0,00	0,00
0	0	1339	1	0,0347222	1	0,77	41,83	1,23	0,00	0,00	0,00
0	0	1340	1	0,0347222	1	0,77	41,83	1,23	0,00	0,00	0,00
0	0	1341	1	0,0347222	1	0,77	41,83	1,23	0,00	0,00	0,00
0	0	1342	1	0,0555556	1	2,22	29,65	0,94	0,00	0,00	0,00
0	0	1343	1	0,0416667	1	0,92	41,83	1,23	0,00	0,00	0,00
0	0	1344	1	0,0416667	1	2,59	23,07	0,91	0,00	0,00	0,00
0	0	1345	1	0,0138889	1	0,86	23,07	0,91	0,00	0,00	0,00
0	0	1346	1	0,0241667	1	1,39	24,07	0,93	0,00	0,00	0,00
0	0	1347	1	0,0234722	1	1,40	23,63	0,92	0,00	0,00	0,00
0	0	1348	1	0,0029500	1	0,03	70,33	4,72	0,00	0,00	0,00
0	0	1362	1	0,0001944	1	0,01	20,09	0,50	0,00	0,00	0,00
0	0	1363	1	0,0001944	1	0,04	10,10	0,50	0,00	0,00	0,00
0	0	1364	1	0,0001944	1	0,04	10,10	0,50	0,00	0,00	0,00
0	0	1365	1	0,0001944	1	0,04	10,10	0,50	0,00	0,00	0,00
0	0	1368	1	0,0001944	1	0,04	10,10	0,50	0,00	0,00	0,00
0	0	1369	1	0,0001944	1	0,04	10,10	0,50	0,00	0,00	0,00
0	0	1414	1	0,0069300	1	0,04	95,46	7,19	0,00	0,00	0,00
0	0	1415	1	0,0069300	1	0,04	95,46	7,19	0,00	0,00	0,00
0	0	1416	1	0,0069300	1	0,03	101,54	8,65	0,00	0,00	0,00
0	0	1417	1	0,0069300	1	0,03	100,08	7,45	0,00	0,00	0,00
0	0	1418	1	0,0069300	1	0,04	94,01	7,42	0,00	0,00	0,00
0	0	1419	1	0,0069300	1	0,03	96,90	6,98	0,00	0,00	0,00
0	0	1420	1	0,0069300	1	0,04	94,01	7,42	0,00	0,00	0,00
0	0	1421	1	0,0069300	1	0,02	116,01	10,00	0,00	0,00	0,00
0	0	1422	1	0,0400833	1	2,08	25,75	1,29	0,00	0,00	0,00
0	0	1423	1	0,0400833	1	1,04	39,36	1,90	0,00	0,00	0,00
0	0	1424	1	0,0798525	1	2,02	44,78	3,91	0,00	0,00	0,00
0	0	1427	1	0,0005227	1	0,00	164,65	58,24	0,00	0,00	0,00
0	0	5501	1	0,0028030	1	0,06	51,03	5,59	0,00	0,00	0,00
0	0	5502	1	0,0091910	1	0,20	51,03	5,60	0,00	0,00	0,00
0	0	5503	1	0,0035090	1	0,11	42,06	1,84	0,00	0,00	0,00
0	0	5504	1	0,0009530	1	0,03	42,06	1,84	0,00	0,00	0,00
0	0	5505	1	0,0001910	1	0,00	51,03	5,59	0,00	0,00	0,00
0	0	5507	1	0,0004100	1	0,02	34,17	1,84	0,00	0,00	0,00
0	0	5508	1	0,0028490	1	0,13	31,76	1,60	0,00	0,00	0,00

0	0	6374	3	0,0002306	1	0,05	11,40	0,50	0,00	0,00	0,00
0	0	6375	3	0,0034949	1	0,83	11,40	0,50	0,00	0,00	0,00
Итого:				**1,4197358**		**32,43**			**0,00**		

Вещество: 0330 Сера диоксид

№ пл.	№ цех.	№ ист.	Тип	Выброс (г/с)	F	Лето			Зима		
						Cm/ПДК	Xm	Um	Cm/ПДК	Xm	Um
0	0	1203	1	0,0142074	1	0,00	434,59	8,14	0,00	0,00	0,00
0	0	1205	1	0,1333330	1	0,17	99,21	6,01	0,00	0,00	0,00
0	0	1207	1	0,0147175	1	0,00	434,54	8,13	0,00	0,00	0,00
0	0	1211	1	0,0154168	1	0,00	303,71	4,80	0,00	0,00	0,00
0	0	1213	1	0,1666667	1	0,20	100,88	6,17	0,00	0,00	0,00
0	0	1215	1	0,0153495	1	0,00	434,59	8,14	0,00	0,00	0,00
0	0	1217	1	0,0157860	1	0,00	307,23	4,88	0,00	0,00	0,00
0	0	1266	1	0,0563333	1	0,21	59,37	3,97	0,00	0,00	0,00
0	0	1268	1	0,0183333	1	0,34	26,79	1,24	0,00	0,00	0,00
0	0	1269	1	0,0183333	1	0,26	31,10	1,39	0,00	0,00	0,00
0	0	1270	1	0,0183333	1	0,26	31,28	1,40	0,00	0,00	0,00
0	0	1271	1	0,0250000	1	0,35	31,00	1,39	0,00	0,00	0,00
0	0	1272	1	0,0833333	1	0,30	61,66	1,91	0,00	0,00	0,00
0	0	1284	1	0,0002414	1	0,00	296,58	8,13	0,00	0,00	0,00
0	0	1285	1	0,0000020	1	0,00	98,37	5,58	0,00	0,00	0,00
0	0	1287	1	0,1962222	1	0,02	299,70	8,28	0,00	0,00	0,00
0	0	1288	1	0,1961012	1	0,02	299,70	8,28	0,00	0,00	0,00
0	0	1295	1	0,0019168	1	0,00	350,99	10,95	0,00	0,00	0,00
0	0	1305	1	0,0590000	1	0,20	64,08	4,21	0,00	0,00	0,00
0	0	1306	1	0,0590000	1	0,20	64,08	4,21	0,00	0,00	0,00
0	0	1313	1	0,0012520	1	0,02	20,78	0,50	0,00	0,00	0,00
0	0	1314	1	0,0245333	1	0,07	71,82	4,92	0,00	0,00	0,00
0	0	1315	1	0,0563333	1	0,80	30,02	1,56	0,00	0,00	0,00
0	0	1316	1	0,0563333	1	0,05	141,64	35,62	0,00	0,00	0,00
0	0	1317	1	0,0563333	1	0,80	30,02	1,56	0,00	0,00	0,00
0	0	1318	1	0,1020000	1	0,32	58,37	1,62	0,00	0,00	0,00
0	0	1319	1	0,0883333	1	0,33	58,78	1,77	0,00	0,00	0,00
0	0	1320	1	0,0883333	1	0,33	58,77	1,77	0,00	0,00	0,00
0	0	1321	1	0,0710000	1	0,27	58,77	1,77	0,00	0,00	0,00
0	0	1322	1	0,0783333	1	0,29	58,78	1,77	0,00	0,00	0,00
0	0	1323	1	0,1020000	1	0,38	58,78	1,77	0,00	0,00	0,00
0	0	1324	1	0,0856667	1	0,32	58,78	1,77	0,00	0,00	0,00
0	0	1325	1	0,1020000	1	0,38	58,78	1,77	0,00	0,00	0,00
0	0	1326	1	0,0766667	1	0,29	58,78	1,77	0,00	0,00	0,00
0	0	1327	1	0,0736667	1	0,28	58,78	1,77	0,00	0,00	0,00
0	0	1328	1	0,0970000	1	0,36	58,78	1,77	0,00	0,00	0,00
0	0	1329	1	0,0883333	1	0,33	58,78	1,77	0,00	0,00	0,00
0	0	1330	1	0,1616667	1	1,02	42,92	1,34	0,00	0,00	0,00
0	0	1331	1	0,1143330	1	1,18	32,39	1,09	0,00	0,00	0,00
0	0	1332	1	0,1343333	1	0,14	120,52	13,87	0,00	0,00	0,00
0	0	1333	1	0,1343333	1	0,14	120,52	13,87	0,00	0,00	0,00
0	0	1334	1	0,1320000	1	0,39	70,33	4,72	0,00	0,00	0,00

0	0	1335	1	0,1320000	1	0,39	70,33	4,72	0,00	0,00	0,00
0	0	1336	1	0,1320000	1	0,39	70,33	4,72	0,00	0,00	0,00
0	0	1337	1	0,1320000	1	0,39	70,33	4,72	0,00	0,00	0,00
0	0	1338	1	0,0833333	1	0,55	41,83	1,23	0,00	0,00	0,00
0	0	1339	1	0,0833333	1	0,55	41,83	1,23	0,00	0,00	0,00
0	0	1340	1	0,0833333	1	0,55	41,83	1,23	0,00	0,00	0,00
0	0	1341	1	0,0833333	1	0,55	41,83	1,23	0,00	0,00	0,00
0	0	1342	1	0,1333333	1	1,60	29,65	0,94	0,00	0,00	0,00
0	0	1343	1	0,1000000	1	0,66	41,83	1,23	0,00	0,00	0,00
0	0	1344	1	0,1000000	1	1,86	23,07	0,91	0,00	0,00	0,00
0	0	1345	1	0,0333333	1	0,62	23,07	0,91	0,00	0,00	0,00
0	0	1346	1	0,0580000	1	1,00	24,07	0,93	0,00	0,00	0,00
0	0	1347	1	0,0563333	1	1,01	23,63	0,92	0,00	0,00	0,00
0	0	1348	1	0,0694000	1	0,21	70,33	4,72	0,00	0,00	0,00
0	0	1362	1	0,0003056	1	0,00	20,09	0,50	0,00	0,00	0,00
0	0	1363	1	0,0003056	1	0,02	10,10	0,50	0,00	0,00	0,00
0	0	1364	1	0,0003056	1	0,02	10,10	0,50	0,00	0,00	0,00
0	0	1365	1	0,0003056	1	0,02	10,10	0,50	0,00	0,00	0,00
0	0	1368	1	0,0003056	1	0,02	10,10	0,50	0,00	0,00	0,00
0	0	1369	1	0,0003056	1	0,02	10,10	0,50	0,00	0,00	0,00
0	0	1381	1	0,0045900	1	0,13	17,10	0,50	0,00	0,00	0,00
0	0	1414	1	0,1630000	1	0,25	95,46	7,19	0,00	0,00	0,00
0	0	1415	1	0,1630000	1	0,25	95,46	7,19	0,00	0,00	0,00
0	0	1416	1	0,1630000	1	0,23	101,54	8,65	0,00	0,00	0,00
0	0	1417	1	0,1630000	1	0,23	100,08	7,45	0,00	0,00	0,00
0	0	1418	1	0,1630000	1	0,27	94,01	7,42	0,00	0,00	0,00
0	0	1419	1	0,1630000	1	0,24	96,90	6,98	0,00	0,00	0,00
0	0	1420	1	0,1630000	1	0,27	94,01	7,42	0,00	0,00	0,00
0	0	1421	1	0,1630000	1	0,17	116,01	10,00	0,00	0,00	0,00
0	0	1422	1	0,0801667	1	1,25	25,75	1,29	0,00	0,00	0,00
0	0	1423	1	0,0801667	1	0,62	39,36	1,90	0,00	0,00	0,00
0	0	1424	1	0,0877500	1	0,66	44,78	3,91	0,00	0,00	0,00
0	0	1425	1	0,0001813	1	0,00	294,52	1,63	0,00	0,00	0,00
0	0	1426	1	0,0001815	1	0,00	294,52	1,63	0,00	0,00	0,00
0	0	1427	1	0,1957641	1	0,12	164,65	58,24	0,00	0,00	0,00
0	0	5501	1	0,0140150	1	0,09	51,03	5,59	0,00	0,00	0,00
0	0	5502	1	0,0183820	1	0,12	51,03	5,60	0,00	0,00	0,00
0	0	5503	1	0,0070170	1	0,06	42,06	1,84	0,00	0,00	0,00
0	0	5504	1	0,0019050	1	0,02	42,06	1,84	0,00	0,00	0,00
0	0	5505	1	0,0003810	1	0,00	51,03	5,59	0,00	0,00	0,00
0	0	5507	1	0,0008200	1	0,01	34,17	1,84	0,00	0,00	0,00
0	0	5508	1	0,0056980	1	0,08	31,76	1,60	0,00	0,00	0,00
0	0	6232	3	0,0000391	1	0,00	11,40	0,50	0,00	0,00	0,00
0	0	6374	3	0,0004192	1	0,03	11,40	0,50	0,00	0,00	0,00
0	0	6375	3	0,0004073	1	0,03	11,40	0,50	0,00	0,00	0,00
Итого:				**6,1158627**		**26,61**			**0,00**		

Вещество: 0333 Дигидросульфид

№ пл.	№ цех.	№ ист.	Тип	Выброс (г/с)	F	Лето			Зима		
						Cm/ПДК	Xm	Um	Cm/ПДК	Xm	Um
0	0	6204	3	0,0000040	1	0,02	11,40	0,50	0,00	0,00	0,00
0	0	6205	3	0,0000009	1	0,00	11,40	0,50	0,00	0,00	0,00
0	0	6206	3	0,0000121	1	0,02	17,10	0,50	0,00	0,00	0,00
0	0	6223	3	0,0000054	1	0,00	28,50	0,50	0,00	0,00	0,00
0	0	6224	3	0,0000009	1	0,00	11,40	0,50	0,00	0,00	0,00
0	0	6228	3	0,0000012	1	0,01	11,40	0,50	0,00	0,00	0,00
0	0	6230	3	0,0000020	1	0,01	11,40	0,50	0,00	0,00	0,00
0	0	6244	3	0,0000003	1	0,00	11,40	0,50	0,00	0,00	0,00
0	0	6245	3	0,0000009	1	0,00	11,40	0,50	0,00	0,00	0,00
0	0	6246	3	0,0000009	1	0,00	11,40	0,50	0,00	0,00	0,00
0	0	6248	3	0,0000003	1	0,00	11,40	0,50	0,00	0,00	0,00
0	0	6249	3	0,0000009	1	0,00	11,40	0,50	0,00	0,00	0,00
0	0	6252	3	0,0000003	1	0,00	11,40	0,50	0,00	0,00	0,00
0	0	6253	3	0,0000009	1	0,00	11,40	0,50	0,00	0,00	0,00
0	0	6256	3	0,0000009	1	0,00	11,40	0,50	0,00	0,00	0,00
0	0	6257	3	0,0000009	1	0,00	11,40	0,50	0,00	0,00	0,00
0	0	6260	3	0,0000003	1	0,00	11,40	0,50	0,00	0,00	0,00
0	0	6261	3	0,0000009	1	0,00	11,40	0,50	0,00	0,00	0,00
0	0	6264	3	0,0000003	1	0,00	11,40	0,50	0,00	0,00	0,00
0	0	6265	3	0,0000009	1	0,00	11,40	0,50	0,00	0,00	0,00
0	0	6266	3	0,0000003	1	0,00	11,40	0,50	0,00	0,00	0,00
0	0	6268	3	0,0000003	1	0,00	11,40	0,50	0,00	0,00	0,00
0	0	6269	3	0,0000009	1	0,00	11,40	0,50	0,00	0,00	0,00
0	0	6272	3	0,0000003	1	0,00	11,40	0,50	0,00	0,00	0,00
0	0	6273	3	0,0000009	1	0,00	11,40	0,50	0,00	0,00	0,00
0	0	6276	3	0,0000003	1	0,00	11,40	0,50	0,00	0,00	0,00
0	0	6277	3	0,0000009	1	0,00	11,40	0,50	0,00	0,00	0,00
0	0	6280	3	0,0000003	1	0,00	11,40	0,50	0,00	0,00	0,00
0	0	6281	3	0,0000009	1	0,00	11,40	0,50	0,00	0,00	0,00
0	0	6284	3	0,0000003	1	0,00	11,40	0,50	0,00	0,00	0,00
0	0	6285	3	0,0000009	1	0,00	11,40	0,50	0,00	0,00	0,00
0	0	6288	3	0,0000003	1	0,00	11,40	0,50	0,00	0,00	0,00
0	0	6289	3	0,0000009	1	0,00	11,40	0,50	0,00	0,00	0,00
0	0	6292	3	0,0000003	1	0,00	11,40	0,50	0,00	0,00	0,00
0	0	6293	3	0,0000009	1	0,00	11,40	0,50	0,00	0,00	0,00
0	0	6296	3	0,0000003	1	0,00	11,40	0,50	0,00	0,00	0,00
0	0	6297	3	0,0000009	1	0,00	11,40	0,50	0,00	0,00	0,00
0	0	6300	3	0,0000003	1	0,00	11,40	0,50	0,00	0,00	0,00
0	0	6301	3	0,0000009	1	0,00	11,40	0,50	0,00	0,00	0,00
0	0	6346	3	0,0000003	1	0,00	11,40	0,50	0,00	0,00	0,00
0	0	6347	3	0,0000009	1	0,00	11,40	0,50	0,00	0,00	0,00
0	0	6350	3	0,0000003	1	0,00	11,40	0,50	0,00	0,00	0,00
0	0	6351	3	0,0000008	1	0,00	11,40	0,50	0,00	0,00	0,00
0	0	6356	3	0,0000113	1	0,05	11,40	0,50	0,00	0,00	0,00
0	0	6367	3	0,0000003	1	0,00	11,40	0,50	0,00	0,00	0,00
0	0	6368	3	0,0000009	1	0,00	11,40	0,50	0,00	0,00	0,00
0	0	6371	3	0,0000007	1	0,00	11,40	0,50	0,00	0,00	0,00

0	0	6372	3	0,0000007	1	0,00	11,40	0,50	0,00	0,00	0,00
0	0	6373	3	0,0000009	1	0,00	11,40	0,50	0,00	0,00	0,00
0	0	6377	3	0,0000003	1	0,00	11,40	0,50	0,00	0,00	0,00
0	0	6378	3	0,0000008	1	0,00	11,40	0,50	0,00	0,00	0,00
0	0	6384	3	0,0000003	1	0,00	11,40	0,50	0,00	0,00	0,00
0	0	6385	3	0,0000008	1	0,00	11,40	0,50	0,00	0,00	0,00
0	0	6392	3	0,0000003	1	0,00	11,40	0,50	0,00	0,00	0,00
0	0	6393	3	0,0000008	1	0,00	11,40	0,50	0,00	0,00	0,00
0	0	6394	3	0,0000009	1	0,00	11,40	0,50	0,00	0,00	0,00
0	0	6395	3	0,0000008	1	0,00	11,40	0,50	0,00	0,00	0,00
0	0	6399	3	0,0000006	1	0,00	11,40	0,50	0,00	0,00	0,00
0	0	6400	3	0,0000098	1	0,04	11,40	0,50	0,00	0,00	0,00
0	0	6401	3	0,0000098	1	0,04	11,40	0,50	0,00	0,00	0,00
0	0	6402	3	0,0000098	1	0,04	11,40	0,50	0,00	0,00	0,00
0	0	6403	3	0,0000098	1	0,04	11,40	0,50	0,00	0,00	0,00
0	0	6439	3	0,0000003	1	0,00	11,40	0,50	0,00	0,00	0,00
0	0	6440	3	0,0000008	1	0,00	11,40	0,50	0,00	0,00	0,00
0	0	6441	3	0,0000003	1	0,00	11,40	0,50	0,00	0,00	0,00
0	0	6442	3	0,0000008	1	0,00	11,40	0,50	0,00	0,00	0,00
0	0	6443	3	0,0000003	1	0,00	11,40	0,50	0,00	0,00	0,00
0	0	6444	3	0,0000008	1	0,00	11,40	0,50	0,00	0,00	0,00
0	0	6445	3	0,0000003	1	0,00	11,40	0,50	0,00	0,00	0,00
0	0	6446	3	0,0000008	1	0,00	11,40	0,50	0,00	0,00	0,00
0	0	6447	3	0,0000003	1	0,00	11,40	0,50	0,00	0,00	0,00
0	0	6448	3	0,0000008	1	0,00	11,40	0,50	0,00	0,00	0,00
0	0	6449	3	0,0000003	1	0,00	11,40	0,50	0,00	0,00	0,00
0	0	6450	3	0,0000008	1	0,00	11,40	0,50	0,00	0,00	0,00
0	0	6451	3	0,0000008	1	0,00	11,40	0,50	0,00	0,00	0,00
0	0	6452	3	0,0000003	1	0,00	11,40	0,50	0,00	0,00	0,00
0	0	6453	3	0,0000008	1	0,00	11,40	0,50	0,00	0,00	0,00
0	0	6454	3	0,0000003	1	0,00	11,40	0,50	0,00	0,00	0,00
0	0	6455	3	0,0000008	1	0,00	11,40	0,50	0,00	0,00	0,00
0	0	6456	3	0,0000008	1	0,00	11,40	0,50	0,00	0,00	0,00
0	0	6491	3	0,0000003	1	0,00	11,40	0,50	0,00	0,00	0,00
0	0	6492	3	0,0000003	1	0,00	11,40	0,50	0,00	0,00	0,00
0	0	6493	3	0,0000003	1	0,00	11,40	0,50	0,00	0,00	0,00
0	0	6494	3	0,0000003	1	0,00	11,40	0,50	0,00	0,00	0,00
0	0	6495	3	0,0000003	1	0,00	11,40	0,50	0,00	0,00	0,00
0	0	6496	3	0,0000003	1	0,00	11,40	0,50	0,00	0,00	0,00
0	0	6497	3	0,0000003	1	0,00	11,40	0,50	0,00	0,00	0,00
0	0	6498	3	0,0000003	1	0,00	11,40	0,50	0,00	0,00	0,00
0	0	6499	3	0,0000003	1	0,00	11,40	0,50	0,00	0,00	0,00
0	0	6500	3	0,0000003	1	0,00	11,40	0,50	0,00	0,00	0,00
0	0	6501	3	0,0000003	1	0,00	11,40	0,50	0,00	0,00	0,00
0	0	6502	3	0,0000003	1	0,00	11,40	0,50	0,00	0,00	0,00
0	0	6503	3	0,0000003	1	0,00	11,40	0,50	0,00	0,00	0,00
0	0	6504	3	0,0000003	1	0,00	11,40	0,50	0,00	0,00	0,00
0	0	6505	3	0,0000003	1	0,00	11,40	0,50	0,00	0,00	0,00
0	0	6506	3	0,0000003	1	0,00	11,40	0,50	0,00	0,00	0,00
0	0	6507	3	0,0000003	1	0,00	11,40	0,50	0,00	0,00	0,00

0	0	6508	3	0,0000003	1	0,00	11,40	0,50	0,00	0,00	0,00
0	0	6509	3	0,0000003	1	0,00	11,40	0,50	0,00	0,00	0,00
0	0	6510	3	0,0000003	1	0,00	11,40	0,50	0,00	0,00	0,00
0	0	6511	3	0,0000003	1	0,00	11,40	0,50	0,00	0,00	0,00
0	0	6512	3	0,0000003	1	0,00	11,40	0,50	0,00	0,00	0,00
0	0	6513	3	0,0000003	1	0,00	11,40	0,50	0,00	0,00	0,00
0	0	6514	3	0,0000003	1	0,00	11,40	0,50	0,00	0,00	0,00
0	0	6515	3	0,0000003	1	0,00	11,40	0,50	0,00	0,00	0,00
0	0	6516	3	0,0000003	1	0,00	11,40	0,50	0,00	0,00	0,00
0	0	6517	3	0,0000003	1	0,00	11,40	0,50	0,00	0,00	0,00
0	0	6518	3	0,0000003	1	0,00	11,40	0,50	0,00	0,00	0,00
0	0	6519	3	0,0000003	1	0,00	11,40	0,50	0,00	0,00	0,00
0	0	6520	3	0,0000003	1	0,00	11,40	0,50	0,00	0,00	0,00
0	0	6521	3	0,0000003	1	0,00	11,40	0,50	0,00	0,00	0,00
0	0	6522	3	0,0000003	1	0,00	11,40	0,50	0,00	0,00	0,00
0	0	6523	3	0,0000003	1	0,00	11,40	0,50	0,00	0,00	0,00
0	0	6524	3	0,0000003	1	0,00	11,40	0,50	0,00	0,00	0,00
0	0	6525	3	0,0000003	1	0,00	11,40	0,50	0,00	0,00	0,00
0	0	6526	3	0,0000003	1	0,00	11,40	0,50	0,00	0,00	0,00
0	0	6527	3	0,0000003	1	0,00	11,40	0,50	0,00	0,00	0,00
0	0	6528	3	0,0000003	1	0,00	11,40	0,50	0,00	0,00	0,00
0	0	6529	3	0,0000003	1	0,00	11,40	0,50	0,00	0,00	0,00
0	0	6530	3	0,0000003	1	0,00	11,40	0,50	0,00	0,00	0,00
0	0	6531	3	0,0000003	1	0,00	11,40	0,50	0,00	0,00	0,00
0	0	6532	3	0,0000003	1	0,00	11,40	0,50	0,00	0,00	0,00
0	0	6533	3	0,0000003	1	0,00	11,40	0,50	0,00	0,00	0,00
0	0	6534	3	0,0000003	1	0,00	11,40	0,50	0,00	0,00	0,00
0	0	6535	3	0,0000003	1	0,00	11,40	0,50	0,00	0,00	0,00
0	0	6536	3	0,0000003	1	0,00	11,40	0,50	0,00	0,00	0,00
0	0	6537	3	0,0000003	1	0,00	11,40	0,50	0,00	0,00	0,00
0	0	6538	3	0,0000003	1	0,00	11,40	0,50	0,00	0,00	0,00
0	0	6539	3	0,0000003	1	0,00	11,40	0,50	0,00	0,00	0,00
0	0	6540	3	0,0000003	1	0,00	11,40	0,50	0,00	0,00	0,00
0	0	6541	3	0,0000003	1	0,00	11,40	0,50	0,00	0,00	0,00
0	0	6542	3	0,0000003	1	0,00	11,40	0,50	0,00	0,00	0,00
0	0	6543	3	0,0000003	1	0,00	11,40	0,50	0,00	0,00	0,00
0	0	6544	3	0,0000003	1	0,00	11,40	0,50	0,00	0,00	0,00
0	0	6545	3	0,0000003	1	0,00	11,40	0,50	0,00	0,00	0,00
0	0	6546	3	0,0000003	1	0,00	11,40	0,50	0,00	0,00	0,00
0	0	6547	3	0,0000003	1	0,00	11,40	0,50	0,00	0,00	0,00
0	0	6548	3	0,0000003	1	0,00	11,40	0,50	0,00	0,00	0,00
0	0	6549	3	0,0000003	1	0,00	11,40	0,50	0,00	0,00	0,00
0	0	6550	3	0,0000003	1	0,00	11,40	0,50	0,00	0,00	0,00
0	0	6551	3	0,0000003	1	0,00	11,40	0,50	0,00	0,00	0,00
0	0	6552	3	0,0000003	1	0,00	11,40	0,50	0,00	0,00	0,00
0	0	6553	3	0,0000003	1	0,00	11,40	0,50	0,00	0,00	0,00
0	0	6554	3	0,0000003	1	0,00	11,40	0,50	0,00	0,00	0,00
0	0	6555	3	0,0000003	1	0,00	11,40	0,50	0,00	0,00	0,00
0	0	6556	3	0,0000003	1	0,00	11,40	0,50	0,00	0,00	0,00
0	0	6557	3	0,0000003	1	0,00	11,40	0,50	0,00	0,00	0,00

0	0	6558	3	0,0000003	1	0,00	11,40	0,50	0,00	0,00	0,00
0	0	6559	3	0,0000003	1	0,00	11,40	0,50	0,00	0,00	0,00
0	0	6560	3	0,0000003	1	0,00	11,40	0,50	0,00	0,00	0,00
0	0	6561	3	0,0000003	1	0,00	11,40	0,50	0,00	0,00	0,00
0	0	6562	3	0,0000003	1	0,00	11,40	0,50	0,00	0,00	0,00
0	0	6563	3	0,0000003	1	0,00	11,40	0,50	0,00	0,00	0,00
0	0	6564	3	0,0000003	1	0,00	11,40	0,50	0,00	0,00	0,00
0	0	6565	3	0,0000003	1	0,00	11,40	0,50	0,00	0,00	0,00
0	0	6566	3	0,0000003	1	0,00	11,40	0,50	0,00	0,00	0,00
0	0	6567	3	0,0000003	1	0,00	11,40	0,50	0,00	0,00	0,00
0	0	6568	3	0,0000003	1	0,00	11,40	0,50	0,00	0,00	0,00
0	0	6569	3	0,0000003	1	0,00	11,40	0,50	0,00	0,00	0,00
0	0	6570	3	0,0000003	1	0,00	11,40	0,50	0,00	0,00	0,00
0	0	6571	3	0,0000003	1	0,00	11,40	0,50	0,00	0,00	0,00
0	0	6572	3	0,0000003	1	0,00	11,40	0,50	0,00	0,00	0,00
0	0	6573	3	0,0000003	1	0,00	11,40	0,50	0,00	0,00	0,00
0	0	6574	3	0,0000003	1	0,00	11,40	0,50	0,00	0,00	0,00
0	0	6575	3	0,0000003	1	0,00	11,40	0,50	0,00	0,00	0,00
0	0	6576	3	0,0000003	1	0,00	11,40	0,50	0,00	0,00	0,00
0	0	6577	3	0,0000003	1	0,00	11,40	0,50	0,00	0,00	0,00
0	0	6578	3	0,0000003	1	0,00	11,40	0,50	0,00	0,00	0,00
0	0	6579	3	0,0000003	1	0,00	11,40	0,50	0,00	0,00	0,00
0	0	6580	3	0,0000003	1	0,00	11,40	0,50	0,00	0,00	0,00
0	0	6581	3	0,0000003	1	0,00	11,40	0,50	0,00	0,00	0,00
0	0	6582	3	0,0000003	1	0,00	11,40	0,50	0,00	0,00	0,00
0	0	6583	3	0,0000003	1	0,00	11,40	0,50	0,00	0,00	0,00
0	0	6584	3	0,0000003	1	0,00	11,40	0,50	0,00	0,00	0,00
0	0	6585	3	0,0000003	1	0,00	11,40	0,50	0,00	0,00	0,00
0	0	6586	3	0,0000003	1	0,00	11,40	0,50	0,00	0,00	0,00
0	0	6587	3	0,0000003	1	0,00	11,40	0,50	0,00	0,00	0,00
0	0	6588	3	0,0000003	1	0,00	11,40	0,50	0,00	0,00	0,00
0	0	6589	3	0,0000003	1	0,00	11,40	0,50	0,00	0,00	0,00
0	0	6590	3	0,0000003	1	0,00	11,40	0,50	0,00	0,00	0,00
0	0	6591	3	0,0000003	1	0,00	11,40	0,50	0,00	0,00	0,00
0	0	6592	3	0,0000003	1	0,00	11,40	0,50	0,00	0,00	0,00
0	0	6593	3	0,0000003	1	0,00	11,40	0,50	0,00	0,00	0,00
0	0	6594	3	0,0000003	1	0,00	11,40	0,50	0,00	0,00	0,00
0	0	6595	3	0,0000003	1	0,00	11,40	0,50	0,00	0,00	0,00
0	0	6596	3	0,0000003	1	0,00	11,40	0,50	0,00	0,00	0,00
0	0	6597	3	0,0000003	1	0,00	11,40	0,50	0,00	0,00	0,00
0	0	6598	3	0,0000003	1	0,00	11,40	0,50	0,00	0,00	0,00
0	0	6599	3	0,0000003	1	0,00	11,40	0,50	0,00	0,00	0,00
0	0	6600	3	0,0000003	1	0,00	11,40	0,50	0,00	0,00	0,00
0	0	6601	3	0,0000003	1	0,00	11,40	0,50	0,00	0,00	0,00
0	0	6602	3	0,0000003	1	0,00	11,40	0,50	0,00	0,00	0,00
0	0	6603	3	0,0000003	1	0,00	11,40	0,50	0,00	0,00	0,00
0	0	6604	3	0,0000003	1	0,00	11,40	0,50	0,00	0,00	0,00
0	0	6605	3	0,0000003	1	0,00	11,40	0,50	0,00	0,00	0,00
0	0	6606	3	0,0000003	1	0,00	11,40	0,50	0,00	0,00	0,00
0	0	6607	3	0,0000003	1	0,00	11,40	0,50	0,00	0,00	0,00

0	0	6608	3	0,0000003	1	0,00	11,40	0,50	0,00	0,00	0,00
0	0	6609	3	0,0000003	1	0,00	11,40	0,50	0,00	0,00	0,00
0	0	6610	3	0,0000003	1	0,00	11,40	0,50	0,00	0,00	0,00
0	0	6611	3	0,0000003	1	0,00	11,40	0,50	0,00	0,00	0,00
0	0	6612	3	0,0000003	1	0,00	11,40	0,50	0,00	0,00	0,00
0	0	6613	3	0,0000003	1	0,00	11,40	0,50	0,00	0,00	0,00
0	0	6614	3	0,0000003	1	0,00	11,40	0,50	0,00	0,00	0,00
0	0	6616	3	0,0000003	1	0,00	11,40	0,50	0,00	0,00	0,00
0	0	6617	3	0,0000003	1	0,00	11,40	0,50	0,00	0,00	0,00
0	0	6618	3	0,0000003	1	0,00	11,40	0,50	0,00	0,00	0,00
0	0	6619	3	0,0000003	1	0,00	11,40	0,50	0,00	0,00	0,00
0	0	6620	3	0,0000003	1	0,00	11,40	0,50	0,00	0,00	0,00
0	0	6621	3	0,0000003	1	0,00	11,40	0,50	0,00	0,00	0,00
0	0	6622	3	0,0000003	1	0,00	11,40	0,50	0,00	0,00	0,00
0	0	6623	3	0,0000003	1	0,00	11,40	0,50	0,00	0,00	0,00
0	0	6624	3	0,0000003	1	0,00	11,40	0,50	0,00	0,00	0,00
0	0	6625	3	0,0000003	1	0,00	11,40	0,50	0,00	0,00	0,00
0	0	6626	3	0,0000003	1	0,00	11,40	0,50	0,00	0,00	0,00
0	0	6627	3	0,0000003	1	0,00	11,40	0,50	0,00	0,00	0,00
0	0	6628	3	0,0000003	1	0,00	11,40	0,50	0,00	0,00	0,00
0	0	6629	3	0,0000003	1	0,00	11,40	0,50	0,00	0,00	0,00
0	0	6630	3	0,0000003	1	0,00	11,40	0,50	0,00	0,00	0,00
0	0	6631	3	0,0000003	1	0,00	11,40	0,50	0,00	0,00	0,00
0	0	6632	3	0,0000003	1	0,00	11,40	0,50	0,00	0,00	0,00
0	0	6633	3	0,0000003	1	0,00	11,40	0,50	0,00	0,00	0,00
0	0	6634	3	0,0000003	1	0,00	11,40	0,50	0,00	0,00	0,00
0	0	6635	3	0,0000003	1	0,00	11,40	0,50	0,00	0,00	0,00
0	0	6636	3	0,0000003	1	0,00	11,40	0,50	0,00	0,00	0,00
0	0	6637	3	0,0000003	1	0,00	11,40	0,50	0,00	0,00	0,00
0	0	6638	3	0,0000003	1	0,00	11,40	0,50	0,00	0,00	0,00
0	0	6639	3	0,0000003	1	0,00	11,40	0,50	0,00	0,00	0,00
0	0	6640	3	0,0000003	1	0,00	11,40	0,50	0,00	0,00	0,00
0	0	6641	3	0,0000003	1	0,00	11,40	0,50	0,00	0,00	0,00
0	0	6642	3	0,0000003	1	0,00	11,40	0,50	0,00	0,00	0,00
0	0	6643	3	0,0000003	1	0,00	11,40	0,50	0,00	0,00	0,00
0	0	6644	3	0,0000003	1	0,00	11,40	0,50	0,00	0,00	0,00
0	0	6645	3	0,0000003	1	0,00	11,40	0,50	0,00	0,00	0,00
0	0	6646	3	0,0000003	1	0,00	11,40	0,50	0,00	0,00	0,00
0	0	6647	3	0,0000003	1	0,00	11,40	0,50	0,00	0,00	0,00
0	0	6648	3	0,0000003	1	0,00	11,40	0,50	0,00	0,00	0,00
0	0	6649	3	0,0000003	1	0,00	11,40	0,50	0,00	0,00	0,00
0	0	6650	3	0,0000003	1	0,00	11,40	0,50	0,00	0,00	0,00
0	0	6651	3	0,0000003	1	0,00	11,40	0,50	0,00	0,00	0,00
0	0	6652	3	0,0000003	1	0,00	11,40	0,50	0,00	0,00	0,00
0	0	6653	3	0,0000003	1	0,00	11,40	0,50	0,00	0,00	0,00
0	0	6654	3	0,0000003	1	0,00	11,40	0,50	0,00	0,00	0,00
0	0	6655	3	0,0000003	1	0,00	11,40	0,50	0,00	0,00	0,00
0	0	6656	3	0,0000003	1	0,00	11,40	0,50	0,00	0,00	0,00
0	0	6657	3	0,0000003	1	0,00	11,40	0,50	0,00	0,00	0,00
0	0	6658	3	0,0000003	1	0,00	11,40	0,50	0,00	0,00	0,00

0	0	6659	3	0,0000003	1	0,00	11,40	0,50	0,00	0,00	0,00
0	0	6660	3	0,0000003	1	0,00	11,40	0,50	0,00	0,00	0,00
0	0	6661	3	0,0000003	1	0,00	11,40	0,50	0,00	0,00	0,00
0	0	6662	3	0,0000003	1	0,00	11,40	0,50	0,00	0,00	0,00
0	0	6663	3	0,0000003	1	0,00	11,40	0,50	0,00	0,00	0,00
0	0	6664	3	0,0000003	1	0,00	11,40	0,50	0,00	0,00	0,00
0	0	6665	3	0,0000003	1	0,00	11,40	0,50	0,00	0,00	0,00
0	0	6666	3	0,0000003	1	0,00	11,40	0,50	0,00	0,00	0,00
0	0	6667	3	0,0000003	1	0,00	11,40	0,50	0,00	0,00	0,00
0	0	6668	3	0,0000003	1	0,00	11,40	0,50	0,00	0,00	0,00
0	0	6669	3	0,0000003	1	0,00	11,40	0,50	0,00	0,00	0,00
0	0	6670	3	0,0000003	1	0,00	11,40	0,50	0,00	0,00	0,00
0	0	6671	3	0,0000003	1	0,00	11,40	0,50	0,00	0,00	0,00
0	0	6672	3	0,0000003	1	0,00	11,40	0,50	0,00	0,00	0,00
0	0	6673	3	0,0000003	1	0,00	11,40	0,50	0,00	0,00	0,00
0	0	6674	3	0,0000003	1	0,00	11,40	0,50	0,00	0,00	0,00
0	0	6675	3	0,0000003	1	0,00	11,40	0,50	0,00	0,00	0,00
0	0	6676	3	0,0000003	1	0,00	11,40	0,50	0,00	0,00	0,00
0	0	6677	3	0,0000003	1	0,00	11,40	0,50	0,00	0,00	0,00
0	0	6678	3	0,0000003	1	0,00	11,40	0,50	0,00	0,00	0,00
0	0	6679	3	0,0000003	1	0,00	11,40	0,50	0,00	0,00	0,00
0	0	6680	3	0,0000003	1	0,00	11,40	0,50	0,00	0,00	0,00
0	0	6681	3	0,0000003	1	0,00	11,40	0,50	0,00	0,00	0,00
0	0	6682	3	0,0000003	1	0,00	11,40	0,50	0,00	0,00	0,00
0	0	6683	3	0,0000003	1	0,00	11,40	0,50	0,00	0,00	0,00
0	0	6684	3	0,0000003	1	0,00	11,40	0,50	0,00	0,00	0,00
0	0	6685	3	0,0000003	1	0,00	11,40	0,50	0,00	0,00	0,00
0	0	6686	3	0,0000003	1	0,00	11,40	0,50	0,00	0,00	0,00
0	0	6687	3	0,0000003	1	0,00	11,40	0,50	0,00	0,00	0,00
0	0	6688	3	0,0000003	1	0,00	11,40	0,50	0,00	0,00	0,00
0	0	6689	3	0,0000003	1	0,00	11,40	0,50	0,00	0,00	0,00
0	0	6690	3	0,0000003	1	0,00	11,40	0,50	0,00	0,00	0,00
0	0	6691	3	0,0000003	1	0,00	11,40	0,50	0,00	0,00	0,00
0	0	6692	3	0,0000003	1	0,00	11,40	0,50	0,00	0,00	0,00
0	0	6693	3	0,0000003	1	0,00	11,40	0,50	0,00	0,00	0,00
0	0	6694	3	0,0000003	1	0,00	11,40	0,50	0,00	0,00	0,00
0	0	6695	3	0,0000003	1	0,00	11,40	0,50	0,00	0,00	0,00
0	0	6696	3	0,0000003	1	0,00	11,40	0,50	0,00	0,00	0,00
0	0	6697	3	0,0000003	1	0,00	11,40	0,50	0,00	0,00	0,00
0	0	6698	3	0,0000003	1	0,00	11,40	0,50	0,00	0,00	0,00
0	0	6699	3	0,0000003	1	0,00	11,40	0,50	0,00	0,00	0,00
0	0	6700	3	0,0000003	1	0,00	11,40	0,50	0,00	0,00	0,00
0	0	6701	3	0,0000003	1	0,00	11,40	0,50	0,00	0,00	0,00
0	0	6702	3	0,0000003	1	0,00	11,40	0,50	0,00	0,00	0,00
0	0	6703	3	0,0000003	1	0,00	11,40	0,50	0,00	0,00	0,00
0	0	6704	3	0,0000003	1	0,00	11,40	0,50	0,00	0,00	0,00
0	0	6705	3	0,0000003	1	0,00	11,40	0,50	0,00	0,00	0,00
0	0	6706	3	0,0000003	1	0,00	11,40	0,50	0,00	0,00	0,00
0	0	6707	3	0,0000003	1	0,00	11,40	0,50	0,00	0,00	0,00
0	0	6708	3	0,0000003	1	0,00	11,40	0,50	0,00	0,00	0,00

0	0	6709	3	0,0000003	1	0,00	11,40	0,50	0,00	0,00	0,00
0	0	6710	3	0,0000003	1	0,00	11,40	0,50	0,00	0,00	0,00
0	0	6711	3	0,0000003	1	0,00	11,40	0,50	0,00	0,00	0,00
0	0	6712	3	0,0000003	1	0,00	11,40	0,50	0,00	0,00	0,00
0	0	6713	3	0,0000003	1	0,00	11,40	0,50	0,00	0,00	0,00
0	0	6714	3	0,0000003	1	0,00	11,40	0,50	0,00	0,00	0,00
0	0	6715	3	0,0000003	1	0,00	11,40	0,50	0,00	0,00	0,00
0	0	6716	3	0,0000003	1	0,00	11,40	0,50	0,00	0,00	0,00
0	0	6717	3	0,0000003	1	0,00	11,40	0,50	0,00	0,00	0,00
0	0	6718	3	0,0000003	1	0,00	11,40	0,50	0,00	0,00	0,00
0	0	6719	3	0,0000003	1	0,00	11,40	0,50	0,00	0,00	0,00
0	0	6720	3	0,0000003	1	0,00	11,40	0,50	0,00	0,00	0,00
0	0	6721	3	0,0000003	1	0,00	11,40	0,50	0,00	0,00	0,00
0	0	6722	3	0,0000003	1	0,00	11,40	0,50	0,00	0,00	0,00
0	0	6723	3	0,0000003	1	0,00	11,40	0,50	0,00	0,00	0,00
0	0	6724	3	0,0000003	1	0,00	11,40	0,50	0,00	0,00	0,00
0	0	6725	3	0,0000003	1	0,00	11,40	0,50	0,00	0,00	0,00
0	0	6726	3	0,0000003	1	0,00	11,40	0,50	0,00	0,00	0,00
0	0	6727	3	0,0000003	1	0,00	11,40	0,50	0,00	0,00	0,00
0	0	6728	3	0,0000003	1	0,00	11,40	0,50	0,00	0,00	0,00
0	0	6729	3	0,0000003	1	0,00	11,40	0,50	0,00	0,00	0,00
0	0	6730	3	0,0000003	1	0,00	11,40	0,50	0,00	0,00	0,00
0	0	6731	3	0,0000003	1	0,00	11,40	0,50	0,00	0,00	0,00
0	0	6732	3	0,0000003	1	0,00	11,40	0,50	0,00	0,00	0,00
0	0	6733	3	0,0000003	1	0,00	11,40	0,50	0,00	0,00	0,00
0	0	6734	3	0,0000003	1	0,00	11,40	0,50	0,00	0,00	0,00
0	0	6735	3	0,0000003	1	0,00	11,40	0,50	0,00	0,00	0,00
0	0	6736	3	0,0000003	1	0,00	11,40	0,50	0,00	0,00	0,00
0	0	6737	3	0,0000003	1	0,00	11,40	0,50	0,00	0,00	0,00
0	0	6738	3	0,0000003	1	0,00	11,40	0,50	0,00	0,00	0,00
0	0	6739	3	0,0000003	1	0,00	11,40	0,50	0,00	0,00	0,00
0	0	6740	3	0,0000003	1	0,00	11,40	0,50	0,00	0,00	0,00
0	0	6741	3	0,0000003	1	0,00	11,40	0,50	0,00	0,00	0,00
0	0	6742	3	0,0000003	1	0,00	11,40	0,50	0,00	0,00	0,00
0	0	6743	3	0,0000003	1	0,00	11,40	0,50	0,00	0,00	0,00
0	0	6744	3	0,0000003	1	0,00	11,40	0,50	0,00	0,00	0,00
0	0	6745	3	0,0000003	1	0,00	11,40	0,50	0,00	0,00	0,00
0	0	6746	3	0,0000003	1	0,00	11,40	0,50	0,00	0,00	0,00
0	0	6747	3	0,0000003	1	0,00	11,40	0,50	0,00	0,00	0,00
0	0	6748	3	0,0000003	1	0,00	11,40	0,50	0,00	0,00	0,00
0	0	6749	3	0,0000003	1	0,00	11,40	0,50	0,00	0,00	0,00
0	0	6750	3	0,0000003	1	0,00	11,40	0,50	0,00	0,00	0,00
0	0	6751	3	0,0000003	1	0,00	11,40	0,50	0,00	0,00	0,00
0	0	6752	3	0,0000003	1	0,00	11,40	0,50	0,00	0,00	0,00
0	0	6753	3	0,0000003	1	0,00	11,40	0,50	0,00	0,00	0,00
0	0	6754	3	0,0000003	1	0,00	11,40	0,50	0,00	0,00	0,00
0	0	6755	3	0,0000003	1	0,00	11,40	0,50	0,00	0,00	0,00
0	0	6756	3	0,0000003	1	0,00	11,40	0,50	0,00	0,00	0,00
0	0	6757	3	0,0000003	1	0,00	11,40	0,50	0,00	0,00	0,00
0	0	6758	3	0,0000003	1	0,00	11,40	0,50	0,00	0,00	0,00

0	0	6759	3	0,0000003	1	0,00	11,40	0,50	0,00	0,00	0,00
0	0	6760	3	0,0000003	1	0,00	11,40	0,50	0,00	0,00	0,00
0	0	6761	3	0,0000003	1	0,00	11,40	0,50	0,00	0,00	0,00
0	0	6762	3	0,0000003	1	0,00	11,40	0,50	0,00	0,00	0,00
0	0	6763	3	0,0000003	1	0,00	11,40	0,50	0,00	0,00	0,00
0	0	6764	3	0,0000003	1	0,00	11,40	0,50	0,00	0,00	0,00
0	0	6765	3	0,0000003	1	0,00	11,40	0,50	0,00	0,00	0,00
0	0	6766	3	0,0000003	1	0,00	11,40	0,50	0,00	0,00	0,00
0	0	6767	3	0,0000003	1	0,00	11,40	0,50	0,00	0,00	0,00
0	0	6768	3	0,0000003	1	0,00	11,40	0,50	0,00	0,00	0,00
0	0	6769	3	0,0000003	1	0,00	11,40	0,50	0,00	0,00	0,00
0	0	6770	3	0,0000003	1	0,00	11,40	0,50	0,00	0,00	0,00
0	0	6771	3	0,0000003	1	0,00	11,40	0,50	0,00	0,00	0,00
0	0	6772	3	0,0000003	1	0,00	11,40	0,50	0,00	0,00	0,00
0	0	6773	3	0,0000003	1	0,00	11,40	0,50	0,00	0,00	0,00
0	0	6774	3	0,0000003	1	0,00	11,40	0,50	0,00	0,00	0,00
0	0	6775	3	0,0000003	1	0,00	11,40	0,50	0,00	0,00	0,00
0	0	6776	3	0,0000003	1	0,00	11,40	0,50	0,00	0,00	0,00
0	0	6777	3	0,0000003	1	0,00	11,40	0,50	0,00	0,00	0,00
0	0	6778	3	0,0000003	1	0,00	11,40	0,50	0,00	0,00	0,00
0	0	6779	3	0,0000003	1	0,00	11,40	0,50	0,00	0,00	0,00
0	0	6780	3	0,0000003	1	0,00	11,40	0,50	0,00	0,00	0,00
0	0	6781	3	0,0000003	1	0,00	11,40	0,50	0,00	0,00	0,00
0	0	6782	3	0,0000003	1	0,00	11,40	0,50	0,00	0,00	0,00
0	0	6783	3	0,0000003	1	0,00	11,40	0,50	0,00	0,00	0,00
0	0	6784	3	0,0000003	1	0,00	11,40	0,50	0,00	0,00	0,00
0	0	6785	3	0,0000003	1	0,00	11,40	0,50	0,00	0,00	0,00
0	0	6786	3	0,0000003	1	0,00	11,40	0,50	0,00	0,00	0,00
0	0	6787	3	0,0000003	1	0,00	11,40	0,50	0,00	0,00	0,00
0	0	6788	3	0,0000003	1	0,00	11,40	0,50	0,00	0,00	0,00
0	0	6789	3	0,0000003	1	0,00	11,40	0,50	0,00	0,00	0,00
0	0	6790	3	0,0000003	1	0,00	11,40	0,50	0,00	0,00	0,00
0	0	6791	3	0,0000003	1	0,00	11,40	0,50	0,00	0,00	0,00
0	0	6792	3	0,0000003	1	0,00	11,40	0,50	0,00	0,00	0,00
0	0	6793	3	0,0000003	1	0,00	11,40	0,50	0,00	0,00	0,00
0	0	6794	3	0,0000003	1	0,00	11,40	0,50	0,00	0,00	0,00
0	0	6795	3	0,0000003	1	0,00	11,40	0,50	0,00	0,00	0,00
0	0	6796	3	0,0000003	1	0,00	11,40	0,50	0,00	0,00	0,00
0	0	6797	3	0,0000003	1	0,00	11,40	0,50	0,00	0,00	0,00
0	0	6798	3	0,0000003	1	0,00	11,40	0,50	0,00	0,00	0,00
0	0	6799	3	0,0000003	1	0,00	11,40	0,50	0,00	0,00	0,00
0	0	6800	3	0,0000003	1	0,00	11,40	0,50	0,00	0,00	0,00
0	0	6801	3	0,0000003	1	0,00	11,40	0,50	0,00	0,00	0,00
0	0	6802	3	0,0000003	1	0,00	11,40	0,50	0,00	0,00	0,00
0	0	6803	3	0,0000003	1	0,00	11,40	0,50	0,00	0,00	0,00
0	0	6804	3	0,0000003	1	0,00	11,40	0,50	0,00	0,00	0,00
0	0	6805	3	0,0000003	1	0,00	11,40	0,50	0,00	0,00	0,00
0	0	6806	3	0,0000003	1	0,00	11,40	0,50	0,00	0,00	0,00
0	0	6807	3	0,0000003	1	0,00	11,40	0,50	0,00	0,00	0,00
0	0	6808	3	0,0000003	1	0,00	11,40	0,50	0,00	0,00	0,00

0	0	6809	3	0,0000003	1	0,00	11,40	0,50	0,00	0,00	0,00
0	0	6810	3	0,0000003	1	0,00	11,40	0,50	0,00	0,00	0,00
0	0	6811	3	0,0000003	1	0,00	11,40	0,50	0,00	0,00	0,00
0	0	6812	3	0,0000003	1	0,00	11,40	0,50	0,00	0,00	0,00
0	0	6813	3	0,0000003	1	0,00	11,40	0,50	0,00	0,00	0,00
0	0	6814	3	0,0000003	1	0,00	11,40	0,50	0,00	0,00	0,00
0	0	6815	3	0,0000003	1	0,00	11,40	0,50	0,00	0,00	0,00
0	0	6816	3	0,0000003	1	0,00	11,40	0,50	0,00	0,00	0,00
0	0	6817	3	0,0000003	1	0,00	11,40	0,50	0,00	0,00	0,00
0	0	6818	3	0,0000003	1	0,00	11,40	0,50	0,00	0,00	0,00
0	0	6819	3	0,0000003	1	0,00	11,40	0,50	0,00	0,00	0,00
0	0	6820	3	0,0000003	1	0,00	11,40	0,50	0,00	0,00	0,00
0	0	6821	3	0,0000003	1	0,00	11,40	0,50	0,00	0,00	0,00
0	0	6822	3	0,0000003	1	0,00	11,40	0,50	0,00	0,00	0,00
0	0	6823	3	0,0000003	1	0,00	11,40	0,50	0,00	0,00	0,00
0	0	6824	3	0,0000003	1	0,00	11,40	0,50	0,00	0,00	0,00
0	0	6825	3	0,0000003	1	0,00	11,40	0,50	0,00	0,00	0,00
0	0	6826	3	0,0000003	1	0,00	11,40	0,50	0,00	0,00	0,00
0	0	6827	3	0,0000003	1	0,00	11,40	0,50	0,00	0,00	0,00
0	0	6828	3	0,0000003	1	0,00	11,40	0,50	0,00	0,00	0,00
0	0	6829	3	0,0000003	1	0,00	11,40	0,50	0,00	0,00	0,00
0	0	6830	3	0,0000003	1	0,00	11,40	0,50	0,00	0,00	0,00
0	0	6831	3	0,0000003	1	0,00	11,40	0,50	0,00	0,00	0,00
0	0	6832	3	0,0000003	1	0,00	11,40	0,50	0,00	0,00	0,00
0	0	6833	3	0,0000003	1	0,00	11,40	0,50	0,00	0,00	0,00
0	0	6834	3	0,0000003	1	0,00	11,40	0,50	0,00	0,00	0,00
0	0	6835	3	0,0000003	1	0,00	11,40	0,50	0,00	0,00	0,00
0	0	6836	3	0,0000003	1	0,00	11,40	0,50	0,00	0,00	0,00
0	0	6850	3	0,0000550	1	0,25	11,40	0,50	0,00	0,00	0,00
0	0	6852	3	0,0000000	1	0,00	11,40	0,50	0,00	0,00	0,00
Итого:				**0,0002761**		**1,18**			**0,00**		

Вещество: 0337 Углерод оксид

№ пл.	№ цех.	№ ист.	Тип	Выброс (г/с)	F	Лето			Зима		
						Cm/ПДК	Xm	Um	Cm/ПДК	Xm	Um
0	0	1203	1	2,3027880	1	0,01	434,59	8,14	0,00	0,00	0,00
0	0	1205	1	0,3444440	1	0,04	99,21	6,01	0,00	0,00	0,00
0	0	1207	1	2,3057383	1	0,01	434,54	8,13	0,00	0,00	0,00
0	0	1211	1	2,4345653	1	0,02	303,71	4,80	0,00	0,00	0,00
0	0	1213	1	0,4305556	1	0,05	100,88	6,17	0,00	0,00	0,00
0	0	1215	1	2,3491345	1	0,01	434,59	8,14	0,00	0,00	0,00
0	0	1217	1	2,3679054	1	0,02	307,23	4,88	0,00	0,00	0,00
0	0	1266	1	0,2910556	1	0,11	59,37	3,97	0,00	0,00	0,00
0	0	1268	1	0,0600000	1	0,11	26,79	1,24	0,00	0,00	0,00
0	0	1269	1	0,1200000	1	0,17	31,10	1,39	0,00	0,00	0,00
0	0	1270	1	0,1200000	1	0,17	31,28	1,40	0,00	0,00	0,00
0	0	1271	1	0,1291667	1	0,18	31,00	1,39	0,00	0,00	0,00
0	0	1272	1	0,4305556	1	0,15	61,66	1,91	0,00	0,00	0,00
0	0	1284	1	0,2969866	1	0,00	296,58	8,13	0,00	0,00	0,00

0	0	1285	1	0,0016000	1	0,00	98,37	5,58	0,00	0,00	0,00
0	0	1287	1	1,4066233	1	0,01	299,70	8,28	0,00	0,00	0,00
0	0	1288	1	1,2627380	1	0,01	299,70	8,28	0,00	0,00	0,00
0	0	1295	1	2,3104508	1	0,02	350,99	10,95	0,00	0,00	0,00
0	0	1305	1	0,3048333	1	0,10	64,08	4,21	0,00	0,00	0,00
0	0	1306	1	0,3048333	1	0,10	64,08	4,21	0,00	0,00	0,00
0	0	1313	1	0,2027000	1	0,29	20,78	0,50	0,00	0,00	0,00
0	0	1314	1	0,1267556	1	0,04	71,82	4,92	0,00	0,00	0,00
0	0	1315	1	0,2910556	1	0,41	30,02	1,56	0,00	0,00	0,00
0	0	1316	1	0,2910556	1	0,02	141,64	35,62	0,00	0,00	0,00
0	0	1317	1	0,2910556	1	0,41	30,02	1,56	0,00	0,00	0,00
0	0	1318	1	0,2635000	1	0,08	58,37	1,62	0,00	0,00	0,00
0	0	1319	1	0,2281944	1	0,09	58,78	1,77	0,00	0,00	0,00
0	0	1320	1	0,2281944	1	0,09	58,77	1,77	0,00	0,00	0,00
0	0	1321	1	0,1834167	1	0,07	58,77	1,77	0,00	0,00	0,00
0	0	1322	1	0,2023611	1	0,08	58,78	1,77	0,00	0,00	0,00
0	0	1323	1	0,2635000	1	0,10	58,78	1,77	0,00	0,00	0,00
0	0	1324	1	0,2213056	1	0,08	58,78	1,77	0,00	0,00	0,00
0	0	1325	1	0,2635000	1	0,10	58,78	1,77	0,00	0,00	0,00
0	0	1326	1	0,1980556	1	0,07	58,78	1,77	0,00	0,00	0,00
0	0	1327	1	0,1903056	1	0,07	58,78	1,77	0,00	0,00	0,00
0	0	1328	1	0,2505833	1	0,09	58,78	1,77	0,00	0,00	0,00
0	0	1329	1	0,2281944	1	0,09	58,78	1,77	0,00	0,00	0,00
0	0	1330	1	0,8352778	1	0,53	42,92	1,34	0,00	0,00	0,00
0	0	1331	1	0,5907222	1	0,61	32,39	1,09	0,00	0,00	0,00
0	0	1332	1	0,6940556	1	0,07	120,52	13,87	0,00	0,00	0,00
0	0	1333	1	0,6940556	1	0,07	120,52	13,87	0,00	0,00	0,00
0	0	1334	1	0,6820000	1	0,20	70,33	4,72	0,00	0,00	0,00
0	0	1335	1	0,6820000	1	0,20	70,33	4,72	0,00	0,00	0,00
0	0	1336	1	0,6820000	1	0,20	70,33	4,72	0,00	0,00	0,00
0	0	1337	1	0,6820000	1	0,20	70,33	4,72	0,00	0,00	0,00
0	0	1338	1	0,4305556	1	0,29	41,83	1,23	0,00	0,00	0,00
0	0	1339	1	0,4305556	1	0,29	41,83	1,23	0,00	0,00	0,00
0	0	1340	1	0,4305556	1	0,29	41,83	1,23	0,00	0,00	0,00
0	0	1341	1	0,4305556	1	0,29	41,83	1,23	0,00	0,00	0,00
0	0	1342	1	0,6888889	1	0,83	29,65	0,94	0,00	0,00	0,00
0	0	1343	1	0,5166667	1	0,34	41,83	1,23	0,00	0,00	0,00
0	0	1344	1	0,5166667	1	0,96	23,07	0,91	0,00	0,00	0,00
0	0	1345	1	0,1722222	1	0,32	23,07	0,91	0,00	0,00	0,00
0	0	1346	1	0,2299667	1	0,40	24,07	0,93	0,00	0,00	0,00
0	0	1347	1	0,2910556	1	0,52	23,63	0,92	0,00	0,00	0,00
0	0	1348	1	0,0164000	1	0,00	70,33	4,72	0,00	0,00	0,00
0	0	1362	1	0,0020000	1	0,00	20,09	0,50	0,00	0,00	0,00
0	0	1363	1	0,0020000	1	0,01	10,10	0,50	0,00	0,00	0,00
0	0	1364	1	0,0020000	1	0,01	10,10	0,50	0,00	0,00	0,00
0	0	1365	1	0,0020000	1	0,01	10,10	0,50	0,00	0,00	0,00
0	0	1368	1	0,0020000	1	0,01	10,10	0,50	0,00	0,00	0,00
0	0	1369	1	0,0020000	1	0,01	10,10	0,50	0,00	0,00	0,00
0	0	1381	1	2,2270000	1	6,18	17,10	0,50	0,00	0,00	0,00
0	0	1414	1	0,3850000	1	0,06	95,46	7,19	0,00	0,00	0,00

0	0	1415	1	0,3850000	1	0,06	95,46	7,19	0,00	0,00	0,00
0	0	1416	1	0,3850000	1	0,05	101,54	8,65	0,00	0,00	0,00
0	0	1417	1	0,3850000	1	0,05	100,08	7,45	0,00	0,00	0,00
0	0	1418	1	0,3850000	1	0,06	94,01	7,42	0,00	0,00	0,00
0	0	1419	1	0,3850000	1	0,06	96,90	6,98	0,00	0,00	0,00
0	0	1420	1	0,3850000	1	0,06	94,01	7,42	0,00	0,00	0,00
0	0	1421	1	0,3850000	1	0,04	116,01	10,00	0,00	0,00	0,00
0	0	1422	1	0,4563333	1	0,71	25,75	1,29	0,00	0,00	0,00
0	0	1423	1	0,4563333	1	0,35	39,36	1,90	0,00	0,00	0,00
0	0	1424	1	0,4995000	1	0,38	44,78	3,91	0,00	0,00	0,00
0	0	1425	1	0,2233704	1	0,00	294,52	1,63	0,00	0,00	0,00
0	0	1426	1	0,0035883	1	0,00	294,52	1,63	0,00	0,00	0,00
0	0	1427	1	0,8619089	1	0,05	164,65	58,24	0,00	0,00	0,00
0	0	5501	1	0,0056060	1	0,00	51,03	5,59	0,00	0,00	0,00
0	0	5502	1	0,0459540	1	0,03	51,03	5,60	0,00	0,00	0,00
0	0	5503	1	0,0175430	1	0,02	42,06	1,84	0,00	0,00	0,00
0	0	5504	1	0,0047630	1	0,00	42,06	1,84	0,00	0,00	0,00
0	0	5505	1	0,0009530	1	0,00	51,03	5,59	0,00	0,00	0,00
0	0	5507	1	0,0020500	1	0,00	34,17	1,84	0,00	0,00	0,00
0	0	5508	1	0,0142440	1	0,02	31,76	1,60	0,00	0,00	0,00
0	0	6232	3	0,0063400	1	0,05	11,40	0,50	0,00	0,00	0,00
0	0	6374	3	0,0880394	1	0,63	11,40	0,50	0,00	0,00	0,00
0	0	6375	3	0,0034949	1	0,02	11,40	0,50	0,00	0,00	0,00
0	0	6408	3	0,0776000	1	0,55	11,40	0,50	0,00	0,00	0,00
0	0	6409	3	0,0776000	1	0,55	11,40	0,50	0,00	0,00	0,00
0	0	6410	3	0,0776000	1	0,55	11,40	0,50	0,00	0,00	0,00
0	0	6411	3	0,0776000	1	0,55	11,40	0,50	0,00	0,00	0,00
0	0	6433	3	0,0137500	1	0,10	11,40	0,50	0,00	0,00	0,00
Итого:				**41,5270797**		**21,38**			**0,00**		

Вещество: 0342 Фториды газообразные

№ пл.	№ цех.	№ ист.	Тип	Выброс (г/с)	F	Лето			Зима		
						Cm/ПДК	Xm	Um	Cm/ПДК	Xm	Um
0	0	6374	3	0,0000023	1	0,00	11,40	0,50	0,00	0,00	0,00
0	0	6375	3	0,0004073	1	0,73	11,40	0,50	0,00	0,00	0,00
0	0	6382	3	0,0000074	1	0,01	11,40	0,50	0,00	0,00	0,00
0	0	6383	3	0,0000074	1	0,01	11,40	0,50	0,00	0,00	0,00
0	0	6408	3	0,0043750	1	7,81	11,40	0,50	0,00	0,00	0,00
0	0	6409	3	0,0043750	1	7,81	11,40	0,50	0,00	0,00	0,00
0	0	6410	3	0,0043750	1	7,81	11,40	0,50	0,00	0,00	0,00
0	0	6411	3	0,0043750	1	7,81	11,40	0,50	0,00	0,00	0,00
0	0	6433	3	0,0010780	1	1,93	11,40	0,50	0,00	0,00	0,00
0	0	6491	3	0,0000453	1	0,08	11,40	0,50	0,00	0,00	0,00
0	0	6492	3	0,0000453	1	0,08	11,40	0,50	0,00	0,00	0,00
0	0	6493	3	0,0000453	1	0,08	11,40	0,50	0,00	0,00	0,00
0	0	6494	3	0,0000453	1	0,08	11,40	0,50	0,00	0,00	0,00
0	0	6495	3	0,0000453	1	0,08	11,40	0,50	0,00	0,00	0,00
0	0	6496	3	0,0000453	1	0,08	11,40	0,50	0,00	0,00	0,00
0	0	6497	3	0,0000453	1	0,08	11,40	0,50	0,00	0,00	0,00

0	0	6498	3	0,0000453	1	0,08	11,40	0,50	0,00	0,00	0,00
0	0	6499	3	0,0000453	1	0,08	11,40	0,50	0,00	0,00	0,00
0	0	6500	3	0,0000453	1	0,08	11,40	0,50	0,00	0,00	0,00
0	0	6501	3	0,0000453	1	0,08	11,40	0,50	0,00	0,00	0,00
0	0	6502	3	0,0000453	1	0,08	11,40	0,50	0,00	0,00	0,00
0	0	6503	3	0,0000453	1	0,08	11,40	0,50	0,00	0,00	0,00
0	0	6504	3	0,0000453	1	0,08	11,40	0,50	0,00	0,00	0,00
0	0	6505	3	0,0000453	1	0,08	11,40	0,50	0,00	0,00	0,00
0	0	6506	3	0,0000453	1	0,08	11,40	0,50	0,00	0,00	0,00
0	0	6507	3	0,0000453	1	0,08	11,40	0,50	0,00	0,00	0,00
0	0	6508	3	0,0000453	1	0,08	11,40	0,50	0,00	0,00	0,00
0	0	6509	3	0,0000453	1	0,08	11,40	0,50	0,00	0,00	0,00
0	0	6510	3	0,0000453	1	0,08	11,40	0,50	0,00	0,00	0,00
0	0	6511	3	0,0000453	1	0,08	11,40	0,50	0,00	0,00	0,00
0	0	6512	3	0,0000453	1	0,08	11,40	0,50	0,00	0,00	0,00
0	0	6513	3	0,0000453	1	0,08	11,40	0,50	0,00	0,00	0,00
0	0	6514	3	0,0000453	1	0,08	11,40	0,50	0,00	0,00	0,00
0	0	6515	3	0,0000453	1	0,08	11,40	0,50	0,00	0,00	0,00
0	0	6516	3	0,0000453	1	0,08	11,40	0,50	0,00	0,00	0,00
0	0	6517	3	0,0000453	1	0,08	11,40	0,50	0,00	0,00	0,00
0	0	6518	3	0,0000453	1	0,08	11,40	0,50	0,00	0,00	0,00
0	0	6519	3	0,0000453	1	0,08	11,40	0,50	0,00	0,00	0,00
0	0	6520	3	0,0000453	1	0,08	11,40	0,50	0,00	0,00	0,00
0	0	6521	3	0,0000453	1	0,08	11,40	0,50	0,00	0,00	0,00
0	0	6522	3	0,0000453	1	0,08	11,40	0,50	0,00	0,00	0,00
0	0	6523	3	0,0000453	1	0,08	11,40	0,50	0,00	0,00	0,00
0	0	6524	3	0,0000453	1	0,08	11,40	0,50	0,00	0,00	0,00
0	0	6525	3	0,0000453	1	0,08	11,40	0,50	0,00	0,00	0,00
0	0	6526	3	0,0000453	1	0,08	11,40	0,50	0,00	0,00	0,00
0	0	6527	3	0,0000453	1	0,08	11,40	0,50	0,00	0,00	0,00
0	0	6528	3	0,0000453	1	0,08	11,40	0,50	0,00	0,00	0,00
0	0	6529	3	0,0000453	1	0,08	11,40	0,50	0,00	0,00	0,00
0	0	6530	3	0,0000453	1	0,08	11,40	0,50	0,00	0,00	0,00
0	0	6531	3	0,0000453	1	0,08	11,40	0,50	0,00	0,00	0,00
0	0	6532	3	0,0000453	1	0,08	11,40	0,50	0,00	0,00	0,00
0	0	6533	3	0,0000453	1	0,08	11,40	0,50	0,00	0,00	0,00
0	0	6534	3	0,0000453	1	0,08	11,40	0,50	0,00	0,00	0,00
0	0	6535	3	0,0000453	1	0,08	11,40	0,50	0,00	0,00	0,00
0	0	6536	3	0,0000453	1	0,08	11,40	0,50	0,00	0,00	0,00
Итого:				**0,0210862**		**37,66**			**0,00**		

Вещество: 0344 Фториды плохо растворимые

№ пл.	№ цех.	№ ист.	Тип	Выброс (г/с)	F	Лето			Зима		
						Cm/ПДК	Xm	Um	Cm/ПДК	Xm	Um
0	0	6375	3	0,0008672	1	0,15	11,40	0,50	0,00	0,00	0,00
0	0	6408	3	0,0192500	1	3,44	11,40	0,50	0,00	0,00	0,00
0	0	6409	3	0,0192500	1	3,44	11,40	0,50	0,00	0,00	0,00
0	0	6410	3	0,0192500	1	3,44	11,40	0,50	0,00	0,00	0,00
0	0	6411	3	0,0192500	1	3,44	11,40	0,50	0,00	0,00	0,00

Итого:	0,0778672		13,91		0,00	

Вещество: 0410 Метан

№ пл.	№ цех.	№ ист.	Тип	Выброс (г/с)	F	Лето			Зима		
						Cm/ПДК	Xm	Um	Cm/ПДК	Xm	Um
0	0	6399	3	0,0000190	1	0,00	11,40	0,50	0,00	0,00	0,00
Итого:				0,0000190		0,00			0,00		

Вещество: 0415 Смесь предельных углеводородов C1H4-C5H12

№ пл.	№ цех.	№ ист.	Тип	Выброс (г/с)	F	Лето			Зима		
						Cm/ПДК	Xm	Um	Cm/ПДК	Xm	Um
0	0	1204	1	0,0123266	1	0,00	117,89	1,47	0,00	0,00	0,00
0	0	1210	1	0,0182416	1	0,00	12,74	0,50	0,00	0,00	0,00
0	0	1212	1	0,0123266	1	0,00	118,72	1,47	0,00	0,00	0,00
0	0	1216	1	0,0123266	1	0,00	118,72	1,47	0,00	0,00	0,00
0	0	1219	1	0,0182416	1	0,00	66,69	1,95	0,00	0,00	0,00
0	0	1267	1	0,0003394	1	0,00	20,78	0,50	0,00	0,00	0,00
0	0	1283	1	0,0001939	1	0,00	33,18	0,50	0,00	0,00	0,00
0	0	1286	1	0,0000022	1	0,00	66,69	1,95	0,00	0,00	0,00
0	0	1372	1	0,0000031	1	0,00	17,10	0,50	0,00	0,00	0,00
0	0	1373	1	0,0000022	1	0,00	7,45	0,50	0,00	0,00	0,00
0	0	1374	1	0,0000022	1	0,00	7,45	0,50	0,00	0,00	0,00
0	0	1375	1	0,0000031	1	0,00	17,10	0,50	0,00	0,00	0,00
0	0	1376	1	0,0000022	1	0,00	7,45	0,50	0,00	0,00	0,00
0	0	1377	1	0,0000022	1	0,00	7,45	0,50	0,00	0,00	0,00
0	0	1378	1	0,0000031	1	0,00	17,10	0,50	0,00	0,00	0,00
0	0	1379	1	0,0000022	1	0,00	7,45	0,50	0,00	0,00	0,00
0	0	1380	1	0,0000031	1	0,00	7,45	0,50	0,00	0,00	0,00
0	0	1383	1	0,0000022	1	0,00	7,45	0,50	0,00	0,00	0,00
0	0	1384	1	0,0000022	1	0,00	7,45	0,50	0,00	0,00	0,00
0	0	6204	3	0,0051785	1	0,00	11,40	0,50	0,00	0,00	0,00
0	0	6205	3	0,0008100	1	0,00	11,40	0,50	0,00	0,00	0,00
0	0	6206	3	0,0112979	1	0,00	17,10	0,50	0,00	0,00	0,00
0	0	6223	3	0,0050303	1	0,00	28,50	0,50	0,00	0,00	0,00
0	0	6224	3	0,0008014	1	0,00	11,40	0,50	0,00	0,00	0,00
0	0	6225	3	0,0153063	1	0,00	11,40	0,50	0,00	0,00	0,00
0	0	6227	3	0,0000148	1	0,00	11,40	0,50	0,00	0,00	0,00
0	0	6230	3	0,0017304	1	0,00	11,40	0,50	0,00	0,00	0,00
0	0	6232	3	0,0004603	1	0,00	11,40	0,50	0,00	0,00	0,00
0	0	6244	3	0,0002859	1	0,00	11,40	0,50	0,00	0,00	0,00
0	0	6245	3	0,0111620	1	0,00	11,40	0,50	0,00	0,00	0,00
0	0	6246	3	0,0008345	1	0,00	11,40	0,50	0,00	0,00	0,00
0	0	6248	3	0,0002716	1	0,00	11,40	0,50	0,00	0,00	0,00
0	0	6249	3	0,0111620	1	0,00	11,40	0,50	0,00	0,00	0,00
0	0	6252	3	0,0002716	1	0,00	11,40	0,50	0,00	0,00	0,00
0	0	6253	3	0,0111620	1	0,00	11,40	0,50	0,00	0,00	0,00
0	0	6256	3	0,0002716	1	0,00	11,40	0,50	0,00	0,00	0,00
0	0	6257	3	0,0111620	1	0,00	11,40	0,50	0,00	0,00	0,00
0	0	6260	3	0,0002716	1	0,00	11,40	0,50	0,00	0,00	0,00

0	0	6261	3	0,0111620	1	0,00	11,40	0,50	0,00	0,00	0,00
0	0	6264	3	0,0002716	1	0,00	11,40	0,50	0,00	0,00	0,00
0	0	6265	3	0,0111620	1	0,00	11,40	0,50	0,00	0,00	0,00
0	0	6266	3	0,0002716	1	0,00	11,40	0,50	0,00	0,00	0,00
0	0	6268	3	0,0002716	1	0,00	11,40	0,50	0,00	0,00	0,00
0	0	6269	3	0,0111620	1	0,00	11,40	0,50	0,00	0,00	0,00
0	0	6272	3	0,0002716	1	0,00	11,40	0,50	0,00	0,00	0,00
0	0	6273	3	0,0111620	1	0,00	11,40	0,50	0,00	0,00	0,00
0	0	6276	3	0,0002716	1	0,00	11,40	0,50	0,00	0,00	0,00
0	0	6277	3	0,0111620	1	0,00	11,40	0,50	0,00	0,00	0,00
0	0	6280	3	0,0002716	1	0,00	11,40	0,50	0,00	0,00	0,00
0	0	6281	3	0,0111620	1	0,00	11,40	0,50	0,00	0,00	0,00
0	0	6284	3	0,0002716	1	0,00	11,40	0,50	0,00	0,00	0,00
0	0	6285	3	0,0111620	1	0,00	11,40	0,50	0,00	0,00	0,00
0	0	6288	3	0,0002716	1	0,00	11,40	0,50	0,00	0,00	0,00
0	0	6289	3	0,0111620	1	0,00	11,40	0,50	0,00	0,00	0,00
0	0	6292	3	0,0002716	1	0,00	11,40	0,50	0,00	0,00	0,00
0	0	6293	3	0,0111620	1	0,00	11,40	0,50	0,00	0,00	0,00
0	0	6296	3	0,0002716	1	0,00	11,40	0,50	0,00	0,00	0,00
0	0	6297	3	0,0111620	1	0,00	11,40	0,50	0,00	0,00	0,00
0	0	6300	3	0,0002716	1	0,00	11,40	0,50	0,00	0,00	0,00
0	0	6301	3	0,0111620	1	0,00	11,40	0,50	0,00	0,00	0,00
0	0	6346	3	0,0002716	1	0,00	11,40	0,50	0,00	0,00	0,00
0	0	6347	3	0,0111620	1	0,00	11,40	0,50	0,00	0,00	0,00
0	0	6350	3	0,0002716	1	0,00	11,40	0,50	0,00	0,00	0,00
0	0	6351	3	0,0106039	1	0,00	11,40	0,50	0,00	0,00	0,00
0	0	6356	3	0,0105709	1	0,00	11,40	0,50	0,00	0,00	0,00
0	0	6367	3	0,0002716	1	0,00	11,40	0,50	0,00	0,00	0,00
0	0	6368	3	0,0111620	1	0,00	11,40	0,50	0,00	0,00	0,00
0	0	6371	3	0,0006927	1	0,00	11,40	0,50	0,00	0,00	0,00
0	0	6372	3	0,0006927	1	0,00	11,40	0,50	0,00	0,00	0,00
0	0	6373	3	0,0008100	1	0,00	11,40	0,50	0,00	0,00	0,00
0	0	6376	3	0,0867823	1	0,02	11,40	0,50	0,00	0,00	0,00
0	0	6377	3	0,0002716	1	0,00	11,40	0,50	0,00	0,00	0,00
0	0	6378	3	0,0106039	1	0,00	11,40	0,50	0,00	0,00	0,00
0	0	6384	3	0,0002716	1	0,00	11,40	0,50	0,00	0,00	0,00
0	0	6385	3	0,0106039	1	0,00	11,40	0,50	0,00	0,00	0,00
0	0	6392	3	0,0002716	1	0,00	11,40	0,50	0,00	0,00	0,00
0	0	6393	3	0,0106039	1	0,00	11,40	0,50	0,00	0,00	0,00
0	0	6394	3	0,0008345	1	0,00	11,40	0,50	0,00	0,00	0,00
0	0	6395	3	0,0106039	1	0,00	11,40	0,50	0,00	0,00	0,00
0	0	6396	3	0,0000000	1	0,00	11,40	0,50	0,00	0,00	0,00
0	0	6439	3	0,0002859	1	0,00	11,40	0,50	0,00	0,00	0,00
0	0	6440	3	0,0111620	1	0,00	11,40	0,50	0,00	0,00	0,00
0	0	6441	3	0,0002859	1	0,00	11,40	0,50	0,00	0,00	0,00
0	0	6442	3	0,0111620	1	0,00	11,40	0,50	0,00	0,00	0,00
0	0	6443	3	0,0002859	1	0,00	11,40	0,50	0,00	0,00	0,00
0	0	6444	3	0,0111620	1	0,00	11,40	0,50	0,00	0,00	0,00
0	0	6445	3	0,0002859	1	0,00	11,40	0,50	0,00	0,00	0,00
0	0	6446	3	0,0111620	1	0,00	11,40	0,50	0,00	0,00	0,00

0	0	6447	3	0,0002859	1	0,00	11,40	0,50	0,00	0,00	0,00
0	0	6448	3	0,0111620	1	0,00	11,40	0,50	0,00	0,00	0,00
0	0	6449	3	0,0002859	1	0,00	11,40	0,50	0,00	0,00	0,00
0	0	6450	3	0,0111620	1	0,00	11,40	0,50	0,00	0,00	0,00
0	0	6451	3	0,0111620	1	0,00	11,40	0,50	0,00	0,00	0,00
0	0	6452	3	0,0002859	1	0,00	11,40	0,50	0,00	0,00	0,00
0	0	6453	3	0,0111620	1	0,00	11,40	0,50	0,00	0,00	0,00
0	0	6454	3	0,0002859	1	0,00	11,40	0,50	0,00	0,00	0,00
0	0	6455	3	0,0111620	1	0,00	11,40	0,50	0,00	0,00	0,00
0	0	6456	3	0,0111620	1	0,00	11,40	0,50	0,00	0,00	0,00
0	0	6491	3	0,0003040	1	0,00	11,40	0,50	0,00	0,00	0,00
0	0	6492	3	0,0003040	1	0,00	11,40	0,50	0,00	0,00	0,00
0	0	6493	3	0,0003040	1	0,00	11,40	0,50	0,00	0,00	0,00
0	0	6494	3	0,0003040	1	0,00	11,40	0,50	0,00	0,00	0,00
0	0	6495	3	0,0003040	1	0,00	11,40	0,50	0,00	0,00	0,00
0	0	6496	3	0,0003040	1	0,00	11,40	0,50	0,00	0,00	0,00
0	0	6497	3	0,0003040	1	0,00	11,40	0,50	0,00	0,00	0,00
0	0	6498	3	0,0003040	1	0,00	11,40	0,50	0,00	0,00	0,00
0	0	6499	3	0,0003040	1	0,00	11,40	0,50	0,00	0,00	0,00
0	0	6500	3	0,0003040	1	0,00	11,40	0,50	0,00	0,00	0,00
0	0	6501	3	0,0003040	1	0,00	11,40	0,50	0,00	0,00	0,00
0	0	6502	3	0,0003040	1	0,00	11,40	0,50	0,00	0,00	0,00
0	0	6503	3	0,0003040	1	0,00	11,40	0,50	0,00	0,00	0,00
0	0	6504	3	0,0003040	1	0,00	11,40	0,50	0,00	0,00	0,00
0	0	6505	3	0,0003040	1	0,00	11,40	0,50	0,00	0,00	0,00
0	0	6506	3	0,0003040	1	0,00	11,40	0,50	0,00	0,00	0,00
0	0	6507	3	0,0003040	1	0,00	11,40	0,50	0,00	0,00	0,00
0	0	6508	3	0,0003040	1	0,00	11,40	0,50	0,00	0,00	0,00
0	0	6509	3	0,0003040	1	0,00	11,40	0,50	0,00	0,00	0,00
0	0	6510	3	0,0003040	1	0,00	11,40	0,50	0,00	0,00	0,00
0	0	6511	3	0,0003040	1	0,00	11,40	0,50	0,00	0,00	0,00
0	0	6512	3	0,0003040	1	0,00	11,40	0,50	0,00	0,00	0,00
0	0	6513	3	0,0003040	1	0,00	11,40	0,50	0,00	0,00	0,00
0	0	6514	3	0,0003040	1	0,00	11,40	0,50	0,00	0,00	0,00
0	0	6515	3	0,0003040	1	0,00	11,40	0,50	0,00	0,00	0,00
0	0	6516	3	0,0003040	1	0,00	11,40	0,50	0,00	0,00	0,00
0	0	6517	3	0,0003040	1	0,00	11,40	0,50	0,00	0,00	0,00
0	0	6518	3	0,0003040	1	0,00	11,40	0,50	0,00	0,00	0,00
0	0	6519	3	0,0003040	1	0,00	11,40	0,50	0,00	0,00	0,00
0	0	6520	3	0,0003040	1	0,00	11,40	0,50	0,00	0,00	0,00
0	0	6521	3	0,0003040	1	0,00	11,40	0,50	0,00	0,00	0,00
0	0	6522	3	0,0003040	1	0,00	11,40	0,50	0,00	0,00	0,00
0	0	6523	3	0,0003040	1	0,00	11,40	0,50	0,00	0,00	0,00
0	0	6524	3	0,0003040	1	0,00	11,40	0,50	0,00	0,00	0,00
0	0	6525	3	0,0003040	1	0,00	11,40	0,50	0,00	0,00	0,00
0	0	6526	3	0,0003040	1	0,00	11,40	0,50	0,00	0,00	0,00
0	0	6527	3	0,0003040	1	0,00	11,40	0,50	0,00	0,00	0,00
0	0	6528	3	0,0003040	1	0,00	11,40	0,50	0,00	0,00	0,00
0	0	6529	3	0,0003040	1	0,00	11,40	0,50	0,00	0,00	0,00
0	0	6530	3	0,0003040	1	0,00	11,40	0,50	0,00	0,00	0,00

0	0	6531	3	0,0003040	1	0,00	11,40	0,50	0,00	0,00	0,00
0	0	6532	3	0,0003040	1	0,00	11,40	0,50	0,00	0,00	0,00
0	0	6533	3	0,0003040	1	0,00	11,40	0,50	0,00	0,00	0,00
0	0	6534	3	0,0003040	1	0,00	11,40	0,50	0,00	0,00	0,00
0	0	6535	3	0,0003040	1	0,00	11,40	0,50	0,00	0,00	0,00
0	0	6536	3	0,0003040	1	0,00	11,40	0,50	0,00	0,00	0,00
0	0	6537	3	0,0003040	1	0,00	11,40	0,50	0,00	0,00	0,00
0	0	6538	3	0,0003040	1	0,00	11,40	0,50	0,00	0,00	0,00
0	0	6539	3	0,0003040	1	0,00	11,40	0,50	0,00	0,00	0,00
0	0	6540	3	0,0003040	1	0,00	11,40	0,50	0,00	0,00	0,00
0	0	6541	3	0,0003040	1	0,00	11,40	0,50	0,00	0,00	0,00
0	0	6542	3	0,0003040	1	0,00	11,40	0,50	0,00	0,00	0,00
0	0	6543	3	0,0003040	1	0,00	11,40	0,50	0,00	0,00	0,00
0	0	6544	3	0,0003040	1	0,00	11,40	0,50	0,00	0,00	0,00
0	0	6545	3	0,0003040	1	0,00	11,40	0,50	0,00	0,00	0,00
0	0	6546	3	0,0003040	1	0,00	11,40	0,50	0,00	0,00	0,00
0	0	6547	3	0,0003040	1	0,00	11,40	0,50	0,00	0,00	0,00
0	0	6548	3	0,0003040	1	0,00	11,40	0,50	0,00	0,00	0,00
0	0	6549	3	0,0003040	1	0,00	11,40	0,50	0,00	0,00	0,00
0	0	6550	3	0,0003040	1	0,00	11,40	0,50	0,00	0,00	0,00
0	0	6551	3	0,0003040	1	0,00	11,40	0,50	0,00	0,00	0,00
0	0	6552	3	0,0003040	1	0,00	11,40	0,50	0,00	0,00	0,00
0	0	6553	3	0,0003040	1	0,00	11,40	0,50	0,00	0,00	0,00
0	0	6554	3	0,0003040	1	0,00	11,40	0,50	0,00	0,00	0,00
0	0	6555	3	0,0003040	1	0,00	11,40	0,50	0,00	0,00	0,00
0	0	6556	3	0,0003040	1	0,00	11,40	0,50	0,00	0,00	0,00
0	0	6557	3	0,0003040	1	0,00	11,40	0,50	0,00	0,00	0,00
0	0	6558	3	0,0003040	1	0,00	11,40	0,50	0,00	0,00	0,00
0	0	6559	3	0,0003040	1	0,00	11,40	0,50	0,00	0,00	0,00
0	0	6560	3	0,0003040	1	0,00	11,40	0,50	0,00	0,00	0,00
0	0	6561	3	0,0003040	1	0,00	11,40	0,50	0,00	0,00	0,00
0	0	6562	3	0,0003040	1	0,00	11,40	0,50	0,00	0,00	0,00
0	0	6563	3	0,0003040	1	0,00	11,40	0,50	0,00	0,00	0,00
0	0	6564	3	0,0003040	1	0,00	11,40	0,50	0,00	0,00	0,00
0	0	6565	3	0,0003040	1	0,00	11,40	0,50	0,00	0,00	0,00
0	0	6566	3	0,0003040	1	0,00	11,40	0,50	0,00	0,00	0,00
0	0	6567	3	0,0003040	1	0,00	11,40	0,50	0,00	0,00	0,00
0	0	6568	3	0,0003040	1	0,00	11,40	0,50	0,00	0,00	0,00
0	0	6569	3	0,0003040	1	0,00	11,40	0,50	0,00	0,00	0,00
0	0	6570	3	0,0003040	1	0,00	11,40	0,50	0,00	0,00	0,00
0	0	6571	3	0,0003040	1	0,00	11,40	0,50	0,00	0,00	0,00
0	0	6572	3	0,0003040	1	0,00	11,40	0,50	0,00	0,00	0,00
0	0	6573	3	0,0003040	1	0,00	11,40	0,50	0,00	0,00	0,00
0	0	6574	3	0,0003040	1	0,00	11,40	0,50	0,00	0,00	0,00
0	0	6575	3	0,0003040	1	0,00	11,40	0,50	0,00	0,00	0,00
0	0	6576	3	0,0003040	1	0,00	11,40	0,50	0,00	0,00	0,00
0	0	6577	3	0,0003040	1	0,00	11,40	0,50	0,00	0,00	0,00
0	0	6578	3	0,0003040	1	0,00	11,40	0,50	0,00	0,00	0,00
0	0	6579	3	0,0003040	1	0,00	11,40	0,50	0,00	0,00	0,00
0	0	6580	3	0,0003040	1	0,00	11,40	0,50	0,00	0,00	0,00

0	0	6581	3	0,0003040	1	0,00	11,40	0,50	0,00	0,00	0,00
0	0	6582	3	0,0003040	1	0,00	11,40	0,50	0,00	0,00	0,00
0	0	6583	3	0,0003040	1	0,00	11,40	0,50	0,00	0,00	0,00
0	0	6584	3	0,0003040	1	0,00	11,40	0,50	0,00	0,00	0,00
0	0	6585	3	0,0003040	1	0,00	11,40	0,50	0,00	0,00	0,00
0	0	6586	3	0,0003040	1	0,00	11,40	0,50	0,00	0,00	0,00
0	0	6587	3	0,0003040	1	0,00	11,40	0,50	0,00	0,00	0,00
0	0	6588	3	0,0003040	1	0,00	11,40	0,50	0,00	0,00	0,00
0	0	6589	3	0,0003040	1	0,00	11,40	0,50	0,00	0,00	0,00
0	0	6590	3	0,0003040	1	0,00	11,40	0,50	0,00	0,00	0,00
0	0	6591	3	0,0003040	1	0,00	11,40	0,50	0,00	0,00	0,00
0	0	6592	3	0,0003040	1	0,00	11,40	0,50	0,00	0,00	0,00
0	0	6593	3	0,0003040	1	0,00	11,40	0,50	0,00	0,00	0,00
0	0	6594	3	0,0003040	1	0,00	11,40	0,50	0,00	0,00	0,00
0	0	6595	3	0,0003040	1	0,00	11,40	0,50	0,00	0,00	0,00
0	0	6596	3	0,0003040	1	0,00	11,40	0,50	0,00	0,00	0,00
0	0	6597	3	0,0003040	1	0,00	11,40	0,50	0,00	0,00	0,00
0	0	6598	3	0,0003040	1	0,00	11,40	0,50	0,00	0,00	0,00
0	0	6599	3	0,0003040	1	0,00	11,40	0,50	0,00	0,00	0,00
0	0	6600	3	0,0003040	1	0,00	11,40	0,50	0,00	0,00	0,00
0	0	6601	3	0,0003040	1	0,00	11,40	0,50	0,00	0,00	0,00
0	0	6602	3	0,0003040	1	0,00	11,40	0,50	0,00	0,00	0,00
0	0	6603	3	0,0003040	1	0,00	11,40	0,50	0,00	0,00	0,00
0	0	6604	3	0,0003040	1	0,00	11,40	0,50	0,00	0,00	0,00
0	0	6605	3	0,0003040	1	0,00	11,40	0,50	0,00	0,00	0,00
0	0	6606	3	0,0003040	1	0,00	11,40	0,50	0,00	0,00	0,00
0	0	6607	3	0,0003040	1	0,00	11,40	0,50	0,00	0,00	0,00
0	0	6608	3	0,0003040	1	0,00	11,40	0,50	0,00	0,00	0,00
0	0	6609	3	0,0003040	1	0,00	11,40	0,50	0,00	0,00	0,00
0	0	6610	3	0,0003040	1	0,00	11,40	0,50	0,00	0,00	0,00
0	0	6611	3	0,0003040	1	0,00	11,40	0,50	0,00	0,00	0,00
0	0	6612	3	0,0003040	1	0,00	11,40	0,50	0,00	0,00	0,00
0	0	6613	3	0,0003040	1	0,00	11,40	0,50	0,00	0,00	0,00
0	0	6614	3	0,0003040	1	0,00	11,40	0,50	0,00	0,00	0,00
0	0	6616	3	0,0003040	1	0,00	11,40	0,50	0,00	0,00	0,00
0	0	6617	3	0,0003040	1	0,00	11,40	0,50	0,00	0,00	0,00
0	0	6618	3	0,0003040	1	0,00	11,40	0,50	0,00	0,00	0,00
0	0	6619	3	0,0003040	1	0,00	11,40	0,50	0,00	0,00	0,00
0	0	6620	3	0,0003040	1	0,00	11,40	0,50	0,00	0,00	0,00
0	0	6621	3	0,0003040	1	0,00	11,40	0,50	0,00	0,00	0,00
0	0	6622	3	0,0003040	1	0,00	11,40	0,50	0,00	0,00	0,00
0	0	6623	3	0,0003040	1	0,00	11,40	0,50	0,00	0,00	0,00
0	0	6624	3	0,0003040	1	0,00	11,40	0,50	0,00	0,00	0,00
0	0	6625	3	0,0003040	1	0,00	11,40	0,50	0,00	0,00	0,00
0	0	6626	3	0,0003040	1	0,00	11,40	0,50	0,00	0,00	0,00
0	0	6627	3	0,0003040	1	0,00	11,40	0,50	0,00	0,00	0,00
0	0	6628	3	0,0003040	1	0,00	11,40	0,50	0,00	0,00	0,00
0	0	6629	3	0,0003040	1	0,00	11,40	0,50	0,00	0,00	0,00
0	0	6630	3	0,0003040	1	0,00	11,40	0,50	0,00	0,00	0,00
0	0	6631	3	0,0003040	1	0,00	11,40	0,50	0,00	0,00	0,00

0	0	6632	3	0,0003040	1	0,00	11,40	0,50	0,00	0,00	0,00
0	0	6633	3	0,0003040	1	0,00	11,40	0,50	0,00	0,00	0,00
0	0	6634	3	0,0003040	1	0,00	11,40	0,50	0,00	0,00	0,00
0	0	6635	3	0,0003040	1	0,00	11,40	0,50	0,00	0,00	0,00
0	0	6636	3	0,0003040	1	0,00	11,40	0,50	0,00	0,00	0,00
0	0	6637	3	0,0003040	1	0,00	11,40	0,50	0,00	0,00	0,00
0	0	6638	3	0,0003040	1	0,00	11,40	0,50	0,00	0,00	0,00
0	0	6639	3	0,0003040	1	0,00	11,40	0,50	0,00	0,00	0,00
0	0	6640	3	0,0003040	1	0,00	11,40	0,50	0,00	0,00	0,00
0	0	6641	3	0,0003040	1	0,00	11,40	0,50	0,00	0,00	0,00
0	0	6642	3	0,0003040	1	0,00	11,40	0,50	0,00	0,00	0,00
0	0	6643	3	0,0003040	1	0,00	11,40	0,50	0,00	0,00	0,00
0	0	6644	3	0,0003040	1	0,00	11,40	0,50	0,00	0,00	0,00
0	0	6645	3	0,0003040	1	0,00	11,40	0,50	0,00	0,00	0,00
0	0	6646	3	0,0003040	1	0,00	11,40	0,50	0,00	0,00	0,00
0	0	6647	3	0,0003040	1	0,00	11,40	0,50	0,00	0,00	0,00
0	0	6648	3	0,0003040	1	0,00	11,40	0,50	0,00	0,00	0,00
0	0	6649	3	0,0003040	1	0,00	11,40	0,50	0,00	0,00	0,00
0	0	6650	3	0,0003040	1	0,00	11,40	0,50	0,00	0,00	0,00
0	0	6651	3	0,0003040	1	0,00	11,40	0,50	0,00	0,00	0,00
0	0	6652	3	0,0003040	1	0,00	11,40	0,50	0,00	0,00	0,00
0	0	6653	3	0,0003040	1	0,00	11,40	0,50	0,00	0,00	0,00
0	0	6654	3	0,0003040	1	0,00	11,40	0,50	0,00	0,00	0,00
0	0	6655	3	0,0003040	1	0,00	11,40	0,50	0,00	0,00	0,00
0	0	6656	3	0,0003040	1	0,00	11,40	0,50	0,00	0,00	0,00
0	0	6657	3	0,0003040	1	0,00	11,40	0,50	0,00	0,00	0,00
0	0	6658	3	0,0003040	1	0,00	11,40	0,50	0,00	0,00	0,00
0	0	6659	3	0,0003040	1	0,00	11,40	0,50	0,00	0,00	0,00
0	0	6660	3	0,0003040	1	0,00	11,40	0,50	0,00	0,00	0,00
0	0	6661	3	0,0003040	1	0,00	11,40	0,50	0,00	0,00	0,00
0	0	6662	3	0,0003040	1	0,00	11,40	0,50	0,00	0,00	0,00
0	0	6663	3	0,0003040	1	0,00	11,40	0,50	0,00	0,00	0,00
0	0	6664	3	0,0003040	1	0,00	11,40	0,50	0,00	0,00	0,00
0	0	6665	3	0,0003040	1	0,00	11,40	0,50	0,00	0,00	0,00
0	0	6666	3	0,0003040	1	0,00	11,40	0,50	0,00	0,00	0,00
0	0	6667	3	0,0003040	1	0,00	11,40	0,50	0,00	0,00	0,00
0	0	6668	3	0,0003040	1	0,00	11,40	0,50	0,00	0,00	0,00
0	0	6669	3	0,0003040	1	0,00	11,40	0,50	0,00	0,00	0,00
0	0	6670	3	0,0003040	1	0,00	11,40	0,50	0,00	0,00	0,00
0	0	6671	3	0,0003040	1	0,00	11,40	0,50	0,00	0,00	0,00
0	0	6672	3	0,0003040	1	0,00	11,40	0,50	0,00	0,00	0,00
0	0	6673	3	0,0003040	1	0,00	11,40	0,50	0,00	0,00	0,00
0	0	6674	3	0,0003040	1	0,00	11,40	0,50	0,00	0,00	0,00
0	0	6675	3	0,0003040	1	0,00	11,40	0,50	0,00	0,00	0,00
0	0	6676	3	0,0003040	1	0,00	11,40	0,50	0,00	0,00	0,00
0	0	6677	3	0,0003040	1	0,00	11,40	0,50	0,00	0,00	0,00
0	0	6678	3	0,0003040	1	0,00	11,40	0,50	0,00	0,00	0,00
0	0	6679	3	0,0003040	1	0,00	11,40	0,50	0,00	0,00	0,00
0	0	6680	3	0,0003040	1	0,00	11,40	0,50	0,00	0,00	0,00
0	0	6681	3	0,0003040	1	0,00	11,40	0,50	0,00	0,00	0,00

0	0	6682	3	0,0003040	1	0,00	11,40	0,50	0,00	0,00	0,00
0	0	6683	3	0,0003040	1	0,00	11,40	0,50	0,00	0,00	0,00
0	0	6684	3	0,0003040	1	0,00	11,40	0,50	0,00	0,00	0,00
0	0	6685	3	0,0003040	1	0,00	11,40	0,50	0,00	0,00	0,00
0	0	6686	3	0,0003040	1	0,00	11,40	0,50	0,00	0,00	0,00
0	0	6687	3	0,0003040	1	0,00	11,40	0,50	0,00	0,00	0,00
0	0	6688	3	0,0003040	1	0,00	11,40	0,50	0,00	0,00	0,00
0	0	6689	3	0,0003040	1	0,00	11,40	0,50	0,00	0,00	0,00
0	0	6690	3	0,0003040	1	0,00	11,40	0,50	0,00	0,00	0,00
0	0	6691	3	0,0003040	1	0,00	11,40	0,50	0,00	0,00	0,00
0	0	6692	3	0,0003040	1	0,00	11,40	0,50	0,00	0,00	0,00
0	0	6693	3	0,0003040	1	0,00	11,40	0,50	0,00	0,00	0,00
0	0	6694	3	0,0003040	1	0,00	11,40	0,50	0,00	0,00	0,00
0	0	6695	3	0,0003040	1	0,00	11,40	0,50	0,00	0,00	0,00
0	0	6696	3	0,0003040	1	0,00	11,40	0,50	0,00	0,00	0,00
0	0	6697	3	0,0003040	1	0,00	11,40	0,50	0,00	0,00	0,00
0	0	6698	3	0,0003040	1	0,00	11,40	0,50	0,00	0,00	0,00
0	0	6699	3	0,0003040	1	0,00	11,40	0,50	0,00	0,00	0,00
0	0	6700	3	0,0003040	1	0,00	11,40	0,50	0,00	0,00	0,00
0	0	6701	3	0,0003040	1	0,00	11,40	0,50	0,00	0,00	0,00
0	0	6702	3	0,0003040	1	0,00	11,40	0,50	0,00	0,00	0,00
0	0	6703	3	0,0003040	1	0,00	11,40	0,50	0,00	0,00	0,00
0	0	6704	3	0,0003040	1	0,00	11,40	0,50	0,00	0,00	0,00
0	0	6705	3	0,0003040	1	0,00	11,40	0,50	0,00	0,00	0,00
0	0	6706	3	0,0003040	1	0,00	11,40	0,50	0,00	0,00	0,00
0	0	6707	3	0,0003040	1	0,00	11,40	0,50	0,00	0,00	0,00
0	0	6708	3	0,0003040	1	0,00	11,40	0,50	0,00	0,00	0,00
0	0	6709	3	0,0003040	1	0,00	11,40	0,50	0,00	0,00	0,00
0	0	6710	3	0,0003040	1	0,00	11,40	0,50	0,00	0,00	0,00
0	0	6711	3	0,0003040	1	0,00	11,40	0,50	0,00	0,00	0,00
0	0	6712	3	0,0003040	1	0,00	11,40	0,50	0,00	0,00	0,00
0	0	6713	3	0,0003040	1	0,00	11,40	0,50	0,00	0,00	0,00
0	0	6714	3	0,0003040	1	0,00	11,40	0,50	0,00	0,00	0,00
0	0	6715	3	0,0003040	1	0,00	11,40	0,50	0,00	0,00	0,00
0	0	6716	3	0,0003040	1	0,00	11,40	0,50	0,00	0,00	0,00
0	0	6717	3	0,0003040	1	0,00	11,40	0,50	0,00	0,00	0,00
0	0	6718	3	0,0003040	1	0,00	11,40	0,50	0,00	0,00	0,00
0	0	6719	3	0,0003040	1	0,00	11,40	0,50	0,00	0,00	0,00
0	0	6720	3	0,0003040	1	0,00	11,40	0,50	0,00	0,00	0,00
0	0	6721	3	0,0003040	1	0,00	11,40	0,50	0,00	0,00	0,00
0	0	6722	3	0,0003040	1	0,00	11,40	0,50	0,00	0,00	0,00
0	0	6723	3	0,0003040	1	0,00	11,40	0,50	0,00	0,00	0,00
0	0	6724	3	0,0003040	1	0,00	11,40	0,50	0,00	0,00	0,00
0	0	6725	3	0,0003040	1	0,00	11,40	0,50	0,00	0,00	0,00
0	0	6726	3	0,0003040	1	0,00	11,40	0,50	0,00	0,00	0,00
0	0	6727	3	0,0003040	1	0,00	11,40	0,50	0,00	0,00	0,00
0	0	6728	3	0,0003040	1	0,00	11,40	0,50	0,00	0,00	0,00
0	0	6729	3	0,0003040	1	0,00	11,40	0,50	0,00	0,00	0,00
0	0	6730	3	0,0003040	1	0,00	11,40	0,50	0,00	0,00	0,00
0	0	6731	3	0,0003040	1	0,00	11,40	0,50	0,00	0,00	0,00

0	0	6732	3	0,0003040	1	0,00	11,40	0,50	0,00	0,00	0,00
0	0	6733	3	0,0003040	1	0,00	11,40	0,50	0,00	0,00	0,00
0	0	6734	3	0,0003040	1	0,00	11,40	0,50	0,00	0,00	0,00
0	0	6735	3	0,0003040	1	0,00	11,40	0,50	0,00	0,00	0,00
0	0	6736	3	0,0003040	1	0,00	11,40	0,50	0,00	0,00	0,00
0	0	6737	3	0,0003040	1	0,00	11,40	0,50	0,00	0,00	0,00
0	0	6738	3	0,0003040	1	0,00	11,40	0,50	0,00	0,00	0,00
0	0	6739	3	0,0003040	1	0,00	11,40	0,50	0,00	0,00	0,00
0	0	6740	3	0,0003040	1	0,00	11,40	0,50	0,00	0,00	0,00
0	0	6741	3	0,0003040	1	0,00	11,40	0,50	0,00	0,00	0,00
0	0	6742	3	0,0003040	1	0,00	11,40	0,50	0,00	0,00	0,00
0	0	6743	3	0,0003040	1	0,00	11,40	0,50	0,00	0,00	0,00
0	0	6744	3	0,0003040	1	0,00	11,40	0,50	0,00	0,00	0,00
0	0	6745	3	0,0003040	1	0,00	11,40	0,50	0,00	0,00	0,00
0	0	6746	3	0,0003040	1	0,00	11,40	0,50	0,00	0,00	0,00
0	0	6747	3	0,0003040	1	0,00	11,40	0,50	0,00	0,00	0,00
0	0	6748	3	0,0003040	1	0,00	11,40	0,50	0,00	0,00	0,00
0	0	6749	3	0,0003040	1	0,00	11,40	0,50	0,00	0,00	0,00
0	0	6750	3	0,0003040	1	0,00	11,40	0,50	0,00	0,00	0,00
0	0	6751	3	0,0003040	1	0,00	11,40	0,50	0,00	0,00	0,00
0	0	6752	3	0,0003040	1	0,00	11,40	0,50	0,00	0,00	0,00
0	0	6753	3	0,0003040	1	0,00	11,40	0,50	0,00	0,00	0,00
0	0	6754	3	0,0003040	1	0,00	11,40	0,50	0,00	0,00	0,00
0	0	6755	3	0,0003040	1	0,00	11,40	0,50	0,00	0,00	0,00
0	0	6756	3	0,0003040	1	0,00	11,40	0,50	0,00	0,00	0,00
0	0	6757	3	0,0003040	1	0,00	11,40	0,50	0,00	0,00	0,00
0	0	6758	3	0,0003040	1	0,00	11,40	0,50	0,00	0,00	0,00
0	0	6759	3	0,0003040	1	0,00	11,40	0,50	0,00	0,00	0,00
0	0	6760	3	0,0003040	1	0,00	11,40	0,50	0,00	0,00	0,00
0	0	6761	3	0,0003040	1	0,00	11,40	0,50	0,00	0,00	0,00
0	0	6762	3	0,0003040	1	0,00	11,40	0,50	0,00	0,00	0,00
0	0	6763	3	0,0003040	1	0,00	11,40	0,50	0,00	0,00	0,00
0	0	6764	3	0,0003040	1	0,00	11,40	0,50	0,00	0,00	0,00
0	0	6765	3	0,0003040	1	0,00	11,40	0,50	0,00	0,00	0,00
0	0	6766	3	0,0003040	1	0,00	11,40	0,50	0,00	0,00	0,00
0	0	6767	3	0,0003040	1	0,00	11,40	0,50	0,00	0,00	0,00
0	0	6768	3	0,0003040	1	0,00	11,40	0,50	0,00	0,00	0,00
0	0	6769	3	0,0003040	1	0,00	11,40	0,50	0,00	0,00	0,00
0	0	6770	3	0,0003040	1	0,00	11,40	0,50	0,00	0,00	0,00
0	0	6771	3	0,0003040	1	0,00	11,40	0,50	0,00	0,00	0,00
0	0	6772	3	0,0003040	1	0,00	11,40	0,50	0,00	0,00	0,00
0	0	6773	3	0,0003040	1	0,00	11,40	0,50	0,00	0,00	0,00
0	0	6774	3	0,0003040	1	0,00	11,40	0,50	0,00	0,00	0,00
0	0	6775	3	0,0003040	1	0,00	11,40	0,50	0,00	0,00	0,00
0	0	6776	3	0,0003040	1	0,00	11,40	0,50	0,00	0,00	0,00
0	0	6777	3	0,0003040	1	0,00	11,40	0,50	0,00	0,00	0,00
0	0	6778	3	0,0003040	1	0,00	11,40	0,50	0,00	0,00	0,00
0	0	6779	3	0,0003040	1	0,00	11,40	0,50	0,00	0,00	0,00
0	0	6780	3	0,0003040	1	0,00	11,40	0,50	0,00	0,00	0,00
0	0	6781	3	0,0003040	1	0,00	11,40	0,50	0,00	0,00	0,00

0	0	6782	3	0,0003040	1	0,00	11,40	0,50	0,00	0,00	0,00
0	0	6783	3	0,0003040	1	0,00	11,40	0,50	0,00	0,00	0,00
0	0	6784	3	0,0003040	1	0,00	11,40	0,50	0,00	0,00	0,00
0	0	6785	3	0,0003040	1	0,00	11,40	0,50	0,00	0,00	0,00
0	0	6786	3	0,0003040	1	0,00	11,40	0,50	0,00	0,00	0,00
0	0	6787	3	0,0003040	1	0,00	11,40	0,50	0,00	0,00	0,00
0	0	6788	3	0,0003040	1	0,00	11,40	0,50	0,00	0,00	0,00
0	0	6789	3	0,0003040	1	0,00	11,40	0,50	0,00	0,00	0,00
0	0	6790	3	0,0003040	1	0,00	11,40	0,50	0,00	0,00	0,00
0	0	6791	3	0,0003040	1	0,00	11,40	0,50	0,00	0,00	0,00
0	0	6792	3	0,0003040	1	0,00	11,40	0,50	0,00	0,00	0,00
0	0	6793	3	0,0003040	1	0,00	11,40	0,50	0,00	0,00	0,00
0	0	6794	3	0,0003040	1	0,00	11,40	0,50	0,00	0,00	0,00
0	0	6795	3	0,0003040	1	0,00	11,40	0,50	0,00	0,00	0,00
0	0	6796	3	0,0003040	1	0,00	11,40	0,50	0,00	0,00	0,00
0	0	6797	3	0,0003040	1	0,00	11,40	0,50	0,00	0,00	0,00
0	0	6798	3	0,0003040	1	0,00	11,40	0,50	0,00	0,00	0,00
0	0	6799	3	0,0003040	1	0,00	11,40	0,50	0,00	0,00	0,00
0	0	6800	3	0,0003040	1	0,00	11,40	0,50	0,00	0,00	0,00
0	0	6801	3	0,0003040	1	0,00	11,40	0,50	0,00	0,00	0,00
0	0	6802	3	0,0003040	1	0,00	11,40	0,50	0,00	0,00	0,00
0	0	6803	3	0,0003040	1	0,00	11,40	0,50	0,00	0,00	0,00
0	0	6804	3	0,0003040	1	0,00	11,40	0,50	0,00	0,00	0,00
0	0	6805	3	0,0003040	1	0,00	11,40	0,50	0,00	0,00	0,00
0	0	6806	3	0,0003040	1	0,00	11,40	0,50	0,00	0,00	0,00
0	0	6807	3	0,0003040	1	0,00	11,40	0,50	0,00	0,00	0,00
0	0	6808	3	0,0003040	1	0,00	11,40	0,50	0,00	0,00	0,00
0	0	6809	3	0,0003040	1	0,00	11,40	0,50	0,00	0,00	0,00
0	0	6810	3	0,0003040	1	0,00	11,40	0,50	0,00	0,00	0,00
0	0	6811	3	0,0003040	1	0,00	11,40	0,50	0,00	0,00	0,00
0	0	6812	3	0,0003040	1	0,00	11,40	0,50	0,00	0,00	0,00
0	0	6813	3	0,0003040	1	0,00	11,40	0,50	0,00	0,00	0,00
0	0	6814	3	0,0003040	1	0,00	11,40	0,50	0,00	0,00	0,00
0	0	6815	3	0,0003040	1	0,00	11,40	0,50	0,00	0,00	0,00
0	0	6816	3	0,0003040	1	0,00	11,40	0,50	0,00	0,00	0,00
0	0	6817	3	0,0003040	1	0,00	11,40	0,50	0,00	0,00	0,00
0	0	6818	3	0,0003040	1	0,00	11,40	0,50	0,00	0,00	0,00
0	0	6819	3	0,0003040	1	0,00	11,40	0,50	0,00	0,00	0,00
0	0	6820	3	0,0003040	1	0,00	11,40	0,50	0,00	0,00	0,00
0	0	6821	3	0,0003040	1	0,00	11,40	0,50	0,00	0,00	0,00
0	0	6822	3	0,0003040	1	0,00	11,40	0,50	0,00	0,00	0,00
0	0	6823	3	0,0003040	1	0,00	11,40	0,50	0,00	0,00	0,00
0	0	6824	3	0,0003040	1	0,00	11,40	0,50	0,00	0,00	0,00
0	0	6825	3	0,0003040	1	0,00	11,40	0,50	0,00	0,00	0,00
0	0	6826	3	0,0003040	1	0,00	11,40	0,50	0,00	0,00	0,00
0	0	6827	3	0,0003040	1	0,00	11,40	0,50	0,00	0,00	0,00
0	0	6828	3	0,0003040	1	0,00	11,40	0,50	0,00	0,00	0,00
0	0	6829	3	0,0003040	1	0,00	11,40	0,50	0,00	0,00	0,00
0	0	6830	3	0,0003040	1	0,00	11,40	0,50	0,00	0,00	0,00
0	0	6831	3	0,0003040	1	0,00	11,40	0,50	0,00	0,00	0,00

0	0	6832	3	0,0003040	1	0,00	11,40	0,50	0,00	0,00	0,00
0	0	6833	3	0,0003040	1	0,00	11,40	0,50	0,00	0,00	0,00
0	0	6834	3	0,0003040	1	0,00	11,40	0,50	0,00	0,00	0,00
0	0	6835	3	0,0003040	1	0,00	11,40	0,50	0,00	0,00	0,00
0	0	6836	3	0,0003040	1	0,00	11,40	0,50	0,00	0,00	0,00
Итого:				**0,6834240**		**0,11**			**0,00**		

Вещество: 0416 Смесь предельных углеводородов C6H14-C10H22

№ пл.	№ цех.	№ ист.	Тип	Выброс (г/с)	F	Лето			Зима		
						Cm/ПДК	Xm	Um	Cm/ПДК	Xm	Um
0	0	1204	1	0,0000305	1	0,00	117,89	1,47	0,00	0,00	0,00
0	0	1210	1	0,0000451	1	0,00	12,74	0,50	0,00	0,00	0,00
0	0	1212	1	0,0000305	1	0,00	118,72	1,47	0,00	0,00	0,00
0	0	1216	1	0,0000305	1	0,00	118,72	1,47	0,00	0,00	0,00
0	0	1219	1	0,0000451	1	0,00	66,69	1,95	0,00	0,00	0,00
0	0	1267	1	0,0000506	1	0,00	20,78	0,50	0,00	0,00	0,00
0	0	1283	1	0,0000289	1	0,00	33,18	0,50	0,00	0,00	0,00
0	0	1286	1	5,8600000E-09	1	0,00	66,69	1,95	0,00	0,00	0,00
0	0	1372	1	0,0000005	1	0,00	17,10	0,50	0,00	0,00	0,00
0	0	1373	1	0,0000003	1	0,00	7,45	0,50	0,00	0,00	0,00
0	0	1374	1	0,0000003	1	0,00	7,45	0,50	0,00	0,00	0,00
0	0	1375	1	0,0000005	1	0,00	17,10	0,50	0,00	0,00	0,00
0	0	1376	1	0,0000003	1	0,00	7,45	0,50	0,00	0,00	0,00
0	0	1377	1	0,0000003	1	0,00	7,45	0,50	0,00	0,00	0,00
0	0	1378	1	0,0000005	1	0,00	17,10	0,50	0,00	0,00	0,00
0	0	1379	1	0,0000003	1	0,00	7,45	0,50	0,00	0,00	0,00
0	0	1380	1	0,0000005	1	0,00	7,45	0,50	0,00	0,00	0,00
0	0	1383	1	0,0000003	1	0,00	7,45	0,50	0,00	0,00	0,00
0	0	1384	1	3,0000000E-08	1	0,00	7,45	0,50	0,00	0,00	0,00
0	0	6204	3	0,0055576	1	0,00	11,40	0,50	0,00	0,00	0,00
0	0	6205	3	0,0001208	1	0,00	11,40	0,50	0,00	0,00	0,00
0	0	6206	3	0,0075020	1	0,00	17,10	0,50	0,00	0,00	0,00
0	0	6223	3	0,0007502	1	0,00	28,50	0,50	0,00	0,00	0,00
0	0	6224	3	0,0001195	1	0,00	11,40	0,50	0,00	0,00	0,00
0	0	6225	3	0,0000378	1	0,00	11,40	0,50	0,00	0,00	0,00
0	0	6230	3	0,0002581	1	0,00	11,40	0,50	0,00	0,00	0,00
0	0	6232	3	0,0000686	1	0,00	11,40	0,50	0,00	0,00	0,00
0	0	6244	3	0,0000426	1	0,00	11,40	0,50	0,00	0,00	0,00
0	0	6245	3	0,0204045	1	0,01	11,40	0,50	0,00	0,00	0,00
0	0	6246	3	0,0001244	1	0,00	11,40	0,50	0,00	0,00	0,00
0	0	6248	3	0,0001244	1	0,00	11,40	0,50	0,00	0,00	0,00
0	0	6249	3	0,0204045	1	0,01	11,40	0,50	0,00	0,00	0,00
0	0	6252	3	0,0000405	1	0,00	11,40	0,50	0,00	0,00	0,00
0	0	6253	3	0,0204045	1	0,01	11,40	0,50	0,00	0,00	0,00
0	0	6256	3	0,0000405	1	0,00	11,40	0,50	0,00	0,00	0,00
0	0	6257	3	0,0204045	1	0,01	11,40	0,50	0,00	0,00	0,00
0	0	6260	3	0,0000405	1	0,00	11,40	0,50	0,00	0,00	0,00
0	0	6261	3	0,0204045	1	0,01	11,40	0,50	0,00	0,00	0,00
0	0	6264	3	0,0000405	1	0,00	11,40	0,50	0,00	0,00	0,00

0	0	6265	3	0,0204045	1	0,01	11,40	0,50	0,00	0,00	0,00
0	0	6266	3	0,0000405	1	0,00	11,40	0,50	0,00	0,00	0,00
0	0	6268	3	0,0000405	1	0,00	11,40	0,50	0,00	0,00	0,00
0	0	6269	3	0,0204045	1	0,01	11,40	0,50	0,00	0,00	0,00
0	0	6272	3	0,0000405	1	0,00	11,40	0,50	0,00	0,00	0,00
0	0	6273	3	0,0204045	1	0,01	11,40	0,50	0,00	0,00	0,00
0	0	6276	3	0,0000405	1	0,00	11,40	0,50	0,00	0,00	0,00
0	0	6277	3	0,0204045	1	0,01	11,40	0,50	0,00	0,00	0,00
0	0	6280	3	0,0000405	1	0,00	11,40	0,50	0,00	0,00	0,00
0	0	6281	3	0,0204045	1	0,01	11,40	0,50	0,00	0,00	0,00
0	0	6284	3	0,0000405	1	0,00	11,40	0,50	0,00	0,00	0,00
0	0	6285	3	0,0204045	1	0,01	11,40	0,50	0,00	0,00	0,00
0	0	6288	3	0,0000405	1	0,00	11,40	0,50	0,00	0,00	0,00
0	0	6289	3	0,0204045	1	0,01	11,40	0,50	0,00	0,00	0,00
0	0	6292	3	0,0000405	1	0,00	11,40	0,50	0,00	0,00	0,00
0	0	6293	3	0,0204045	1	0,01	11,40	0,50	0,00	0,00	0,00
0	0	6296	3	0,0000405	1	0,00	11,40	0,50	0,00	0,00	0,00
0	0	6297	3	0,0204045	1	0,01	11,40	0,50	0,00	0,00	0,00
0	0	6300	3	0,0000405	1	0,00	11,40	0,50	0,00	0,00	0,00
0	0	6301	3	0,0204045	1	0,01	11,40	0,50	0,00	0,00	0,00
0	0	6346	3	0,0000405	1	0,00	11,40	0,50	0,00	0,00	0,00
0	0	6347	3	0,0204045	1	0,01	11,40	0,50	0,00	0,00	0,00
0	0	6350	3	0,0000405	1	0,00	11,40	0,50	0,00	0,00	0,00
0	0	6351	3	0,0193842	1	0,01	11,40	0,50	0,00	0,00	0,00
0	0	6356	3	0,0015765	1	0,00	11,40	0,50	0,00	0,00	0,00
0	0	6367	3	0,0000405	1	0,00	11,40	0,50	0,00	0,00	0,00
0	0	6368	3	0,0204045	1	0,01	11,40	0,50	0,00	0,00	0,00
0	0	6371	3	0,0001033	1	0,00	11,40	0,50	0,00	0,00	0,00
0	0	6372	3	0,0001033	1	0,00	11,40	0,50	0,00	0,00	0,00
0	0	6373	3	0,0001208	1	0,00	11,40	0,50	0,00	0,00	0,00
0	0	6376	3	0,0002146	1	0,00	11,40	0,50	0,00	0,00	0,00
0	0	6377	3	0,0000405	1	0,00	11,40	0,50	0,00	0,00	0,00
0	0	6378	3	0,0193842	1	0,01	11,40	0,50	0,00	0,00	0,00
0	0	6384	3	0,0000405	1	0,00	11,40	0,50	0,00	0,00	0,00
0	0	6385	3	0,0193842	1	0,01	11,40	0,50	0,00	0,00	0,00
0	0	6392	3	0,0000405	1	0,00	11,40	0,50	0,00	0,00	0,00
0	0	6393	3	0,0193842	1	0,01	11,40	0,50	0,00	0,00	0,00
0	0	6394	3	0,0001244	1	0,00	11,40	0,50	0,00	0,00	0,00
0	0	6395	3	0,0193842	1	0,01	11,40	0,50	0,00	0,00	0,00
0	0	6396	3	0,0000000	1	0,00	11,40	0,50	0,00	0,00	0,00
0	0	6439	3	0,0000426	1	0,00	11,40	0,50	0,00	0,00	0,00
0	0	6440	3	0,0204045	1	0,01	11,40	0,50	0,00	0,00	0,00
0	0	6441	3	0,0000426	1	0,00	11,40	0,50	0,00	0,00	0,00
0	0	6442	3	0,0204045	1	0,01	11,40	0,50	0,00	0,00	0,00
0	0	6443	3	0,0000426	1	0,00	11,40	0,50	0,00	0,00	0,00
0	0	6444	3	0,0204045	1	0,01	11,40	0,50	0,00	0,00	0,00
0	0	6445	3	0,0000426	1	0,00	11,40	0,50	0,00	0,00	0,00
0	0	6446	3	0,0204045	1	0,01	11,40	0,50	0,00	0,00	0,00
0	0	6447	3	0,0000426	1	0,00	11,40	0,50	0,00	0,00	0,00
0	0	6448	3	0,0204045	1	0,01	11,40	0,50	0,00	0,00	0,00

0	0	6449	3	0,0000426	1	0,00	11,40	0,50	0,00	0,00	0,00
0	0	6450	3	0,0204045	1	0,01	11,40	0,50	0,00	0,00	0,00
0	0	6451	3	0,0204045	1	0,01	11,40	0,50	0,00	0,00	0,00
0	0	6452	3	0,0000426	1	0,00	11,40	0,50	0,00	0,00	0,00
0	0	6453	3	0,0204045	1	0,01	11,40	0,50	0,00	0,00	0,00
0	0	6454	3	0,0000426	1	0,00	11,40	0,50	0,00	0,00	0,00
0	0	6455	3	0,0204045	1	0,01	11,40	0,50	0,00	0,00	0,00
0	0	6456	3	0,0204045	1	0,01	11,40	0,50	0,00	0,00	0,00
0	0	6491	3	0,0000453	1	0,00	11,40	0,50	0,00	0,00	0,00
0	0	6492	3	0,0000453	1	0,00	11,40	0,50	0,00	0,00	0,00
0	0	6493	3	0,0000453	1	0,00	11,40	0,50	0,00	0,00	0,00
0	0	6494	3	0,0000453	1	0,00	11,40	0,50	0,00	0,00	0,00
0	0	6495	3	0,0000453	1	0,00	11,40	0,50	0,00	0,00	0,00
0	0	6496	3	0,0000453	1	0,00	11,40	0,50	0,00	0,00	0,00
0	0	6497	3	0,0000453	1	0,00	11,40	0,50	0,00	0,00	0,00
0	0	6498	3	0,0000453	1	0,00	11,40	0,50	0,00	0,00	0,00
0	0	6499	3	0,0000453	1	0,00	11,40	0,50	0,00	0,00	0,00
0	0	6500	3	0,0000453	1	0,00	11,40	0,50	0,00	0,00	0,00
0	0	6501	3	0,0000453	1	0,00	11,40	0,50	0,00	0,00	0,00
0	0	6502	3	0,0000453	1	0,00	11,40	0,50	0,00	0,00	0,00
0	0	6503	3	0,0000453	1	0,00	11,40	0,50	0,00	0,00	0,00
0	0	6504	3	0,0000453	1	0,00	11,40	0,50	0,00	0,00	0,00
0	0	6505	3	0,0000453	1	0,00	11,40	0,50	0,00	0,00	0,00
0	0	6506	3	0,0000453	1	0,00	11,40	0,50	0,00	0,00	0,00
0	0	6507	3	0,0000453	1	0,00	11,40	0,50	0,00	0,00	0,00
0	0	6508	3	0,0000453	1	0,00	11,40	0,50	0,00	0,00	0,00
0	0	6509	3	0,0000453	1	0,00	11,40	0,50	0,00	0,00	0,00
0	0	6510	3	0,0000453	1	0,00	11,40	0,50	0,00	0,00	0,00
0	0	6511	3	0,0000453	1	0,00	11,40	0,50	0,00	0,00	0,00
0	0	6512	3	0,0000453	1	0,00	11,40	0,50	0,00	0,00	0,00
0	0	6513	3	0,0000453	1	0,00	11,40	0,50	0,00	0,00	0,00
0	0	6514	3	0,0000453	1	0,00	11,40	0,50	0,00	0,00	0,00
0	0	6515	3	0,0000453	1	0,00	11,40	0,50	0,00	0,00	0,00
0	0	6516	3	0,0000453	1	0,00	11,40	0,50	0,00	0,00	0,00
0	0	6517	3	0,0000453	1	0,00	11,40	0,50	0,00	0,00	0,00
0	0	6518	3	0,0000453	1	0,00	11,40	0,50	0,00	0,00	0,00
0	0	6519	3	0,0000453	1	0,00	11,40	0,50	0,00	0,00	0,00
0	0	6520	3	0,0000453	1	0,00	11,40	0,50	0,00	0,00	0,00
0	0	6521	3	0,0000453	1	0,00	11,40	0,50	0,00	0,00	0,00
0	0	6522	3	0,0000453	1	0,00	11,40	0,50	0,00	0,00	0,00
0	0	6523	3	0,0000453	1	0,00	11,40	0,50	0,00	0,00	0,00
0	0	6524	3	0,0000453	1	0,00	11,40	0,50	0,00	0,00	0,00
0	0	6525	3	0,0000453	1	0,00	11,40	0,50	0,00	0,00	0,00
0	0	6526	3	0,0000453	1	0,00	11,40	0,50	0,00	0,00	0,00
0	0	6527	3	0,0000453	1	0,00	11,40	0,50	0,00	0,00	0,00
0	0	6528	3	0,0000453	1	0,00	11,40	0,50	0,00	0,00	0,00
0	0	6529	3	0,0000453	1	0,00	11,40	0,50	0,00	0,00	0,00
0	0	6530	3	0,0000453	1	0,00	11,40	0,50	0,00	0,00	0,00
0	0	6531	3	0,0000453	1	0,00	11,40	0,50	0,00	0,00	0,00
0	0	6532	3	0,0000453	1	0,00	11,40	0,50	0,00	0,00	0,00

0	0	6533	3	0,0000453	1	0,00	11,40	0,50	0,00	0,00	0,00
0	0	6534	3	0,0000453	1	0,00	11,40	0,50	0,00	0,00	0,00
0	0	6535	3	0,0000453	1	0,00	11,40	0,50	0,00	0,00	0,00
0	0	6536	3	0,0000453	1	0,00	11,40	0,50	0,00	0,00	0,00
0	0	6537	3	0,0000453	1	0,00	11,40	0,50	0,00	0,00	0,00
0	0	6538	3	0,0000453	1	0,00	11,40	0,50	0,00	0,00	0,00
0	0	6539	3	0,0000453	1	0,00	11,40	0,50	0,00	0,00	0,00
0	0	6540	3	0,0000453	1	0,00	11,40	0,50	0,00	0,00	0,00
0	0	6541	3	0,0000453	1	0,00	11,40	0,50	0,00	0,00	0,00
0	0	6542	3	0,0000453	1	0,00	11,40	0,50	0,00	0,00	0,00
0	0	6543	3	0,0000453	1	0,00	11,40	0,50	0,00	0,00	0,00
0	0	6544	3	0,0000453	1	0,00	11,40	0,50	0,00	0,00	0,00
0	0	6545	3	0,0000453	1	0,00	11,40	0,50	0,00	0,00	0,00
0	0	6546	3	0,0000453	1	0,00	11,40	0,50	0,00	0,00	0,00
0	0	6547	3	0,0000453	1	0,00	11,40	0,50	0,00	0,00	0,00
0	0	6548	3	0,0000453	1	0,00	11,40	0,50	0,00	0,00	0,00
0	0	6549	3	0,0000453	1	0,00	11,40	0,50	0,00	0,00	0,00
0	0	6550	3	0,0000453	1	0,00	11,40	0,50	0,00	0,00	0,00
0	0	6551	3	0,0000453	1	0,00	11,40	0,50	0,00	0,00	0,00
0	0	6552	3	0,0000453	1	0,00	11,40	0,50	0,00	0,00	0,00
0	0	6553	3	0,0000453	1	0,00	11,40	0,50	0,00	0,00	0,00
0	0	6554	3	0,0000453	1	0,00	11,40	0,50	0,00	0,00	0,00
0	0	6555	3	0,0000453	1	0,00	11,40	0,50	0,00	0,00	0,00
0	0	6556	3	0,0000453	1	0,00	11,40	0,50	0,00	0,00	0,00
0	0	6557	3	0,0000453	1	0,00	11,40	0,50	0,00	0,00	0,00
0	0	6558	3	0,0000453	1	0,00	11,40	0,50	0,00	0,00	0,00
0	0	6559	3	0,0000453	1	0,00	11,40	0,50	0,00	0,00	0,00
0	0	6560	3	0,0000453	1	0,00	11,40	0,50	0,00	0,00	0,00
0	0	6561	3	0,0000453	1	0,00	11,40	0,50	0,00	0,00	0,00
0	0	6562	3	0,0000453	1	0,00	11,40	0,50	0,00	0,00	0,00
0	0	6563	3	0,0000453	1	0,00	11,40	0,50	0,00	0,00	0,00
0	0	6564	3	0,0000453	1	0,00	11,40	0,50	0,00	0,00	0,00
0	0	6565	3	0,0000453	1	0,00	11,40	0,50	0,00	0,00	0,00
0	0	6566	3	0,0000453	1	0,00	11,40	0,50	0,00	0,00	0,00
0	0	6567	3	0,0000453	1	0,00	11,40	0,50	0,00	0,00	0,00
0	0	6568	3	0,0000453	1	0,00	11,40	0,50	0,00	0,00	0,00
0	0	6569	3	0,0000453	1	0,00	11,40	0,50	0,00	0,00	0,00
0	0	6570	3	0,0000453	1	0,00	11,40	0,50	0,00	0,00	0,00
0	0	6571	3	0,0000453	1	0,00	11,40	0,50	0,00	0,00	0,00
0	0	6572	3	0,0000453	1	0,00	11,40	0,50	0,00	0,00	0,00
0	0	6573	3	0,0000453	1	0,00	11,40	0,50	0,00	0,00	0,00
0	0	6574	3	0,0000453	1	0,00	11,40	0,50	0,00	0,00	0,00
0	0	6575	3	0,0000453	1	0,00	11,40	0,50	0,00	0,00	0,00
0	0	6576	3	0,0000453	1	0,00	11,40	0,50	0,00	0,00	0,00
0	0	6577	3	0,0000453	1	0,00	11,40	0,50	0,00	0,00	0,00
0	0	6578	3	0,0000453	1	0,00	11,40	0,50	0,00	0,00	0,00
0	0	6579	3	0,0000453	1	0,00	11,40	0,50	0,00	0,00	0,00
0	0	6580	3	0,0000453	1	0,00	11,40	0,50	0,00	0,00	0,00
0	0	6581	3	0,0000453	1	0,00	11,40	0,50	0,00	0,00	0,00
0	0	6582	3	0,0000453	1	0,00	11,40	0,50	0,00	0,00	0,00

0	0	6583	3	0,0000453	1	0,00	11,40	0,50	0,00	0,00	0,00
0	0	6584	3	0,0000453	1	0,00	11,40	0,50	0,00	0,00	0,00
0	0	6585	3	0,0000453	1	0,00	11,40	0,50	0,00	0,00	0,00
0	0	6586	3	0,0000453	1	0,00	11,40	0,50	0,00	0,00	0,00
0	0	6587	3	0,0000453	1	0,00	11,40	0,50	0,00	0,00	0,00
0	0	6588	3	0,0000453	1	0,00	11,40	0,50	0,00	0,00	0,00
0	0	6589	3	0,0000453	1	0,00	11,40	0,50	0,00	0,00	0,00
0	0	6590	3	0,0000453	1	0,00	11,40	0,50	0,00	0,00	0,00
0	0	6591	3	0,0000453	1	0,00	11,40	0,50	0,00	0,00	0,00
0	0	6592	3	0,0000453	1	0,00	11,40	0,50	0,00	0,00	0,00
0	0	6593	3	0,0000453	1	0,00	11,40	0,50	0,00	0,00	0,00
0	0	6594	3	0,0000453	1	0,00	11,40	0,50	0,00	0,00	0,00
0	0	6595	3	0,0000453	1	0,00	11,40	0,50	0,00	0,00	0,00
0	0	6596	3	0,0000453	1	0,00	11,40	0,50	0,00	0,00	0,00
0	0	6597	3	0,0000453	1	0,00	11,40	0,50	0,00	0,00	0,00
0	0	6598	3	0,0000453	1	0,00	11,40	0,50	0,00	0,00	0,00
0	0	6599	3	0,0000453	1	0,00	11,40	0,50	0,00	0,00	0,00
0	0	6600	3	0,0000453	1	0,00	11,40	0,50	0,00	0,00	0,00
0	0	6601	3	0,0000453	1	0,00	11,40	0,50	0,00	0,00	0,00
0	0	6602	3	0,0000453	1	0,00	11,40	0,50	0,00	0,00	0,00
0	0	6603	3	0,0000453	1	0,00	11,40	0,50	0,00	0,00	0,00
0	0	6604	3	0,0000453	1	0,00	11,40	0,50	0,00	0,00	0,00
0	0	6605	3	0,0000453	1	0,00	11,40	0,50	0,00	0,00	0,00
0	0	6606	3	0,0000453	1	0,00	11,40	0,50	0,00	0,00	0,00
0	0	6607	3	0,0000453	1	0,00	11,40	0,50	0,00	0,00	0,00
0	0	6608	3	0,0000453	1	0,00	11,40	0,50	0,00	0,00	0,00
0	0	6609	3	0,0000453	1	0,00	11,40	0,50	0,00	0,00	0,00
0	0	6610	3	0,0000453	1	0,00	11,40	0,50	0,00	0,00	0,00
0	0	6611	3	0,0000453	1	0,00	11,40	0,50	0,00	0,00	0,00
0	0	6612	3	0,0000453	1	0,00	11,40	0,50	0,00	0,00	0,00
0	0	6613	3	0,0000453	1	0,00	11,40	0,50	0,00	0,00	0,00
0	0	6614	3	0,0000453	1	0,00	11,40	0,50	0,00	0,00	0,00
0	0	6616	3	0,0000453	1	0,00	11,40	0,50	0,00	0,00	0,00
0	0	6617	3	0,0000453	1	0,00	11,40	0,50	0,00	0,00	0,00
0	0	6618	3	0,0000453	1	0,00	11,40	0,50	0,00	0,00	0,00
0	0	6619	3	0,0000453	1	0,00	11,40	0,50	0,00	0,00	0,00
0	0	6620	3	0,0000453	1	0,00	11,40	0,50	0,00	0,00	0,00
0	0	6621	3	0,0000453	1	0,00	11,40	0,50	0,00	0,00	0,00
0	0	6622	3	0,0000453	1	0,00	11,40	0,50	0,00	0,00	0,00
0	0	6623	3	0,0000453	1	0,00	11,40	0,50	0,00	0,00	0,00
0	0	6624	3	0,0000453	1	0,00	11,40	0,50	0,00	0,00	0,00
0	0	6625	3	0,0000453	1	0,00	11,40	0,50	0,00	0,00	0,00
0	0	6626	3	0,0000453	1	0,00	11,40	0,50	0,00	0,00	0,00
0	0	6627	3	0,0000453	1	0,00	11,40	0,50	0,00	0,00	0,00
0	0	6628	3	0,0000453	1	0,00	11,40	0,50	0,00	0,00	0,00
0	0	6629	3	0,0000453	1	0,00	11,40	0,50	0,00	0,00	0,00
0	0	6630	3	0,0000453	1	0,00	11,40	0,50	0,00	0,00	0,00
0	0	6631	3	0,0000453	1	0,00	11,40	0,50	0,00	0,00	0,00
0	0	6632	3	0,0000453	1	0,00	11,40	0,50	0,00	0,00	0,00
0	0	6633	3	0,0000453	1	0,00	11,40	0,50	0,00	0,00	0,00

0	0	6634	3	0,0000453	1	0,00	11,40	0,50	0,00	0,00	0,00
0	0	6635	3	0,0000453	1	0,00	11,40	0,50	0,00	0,00	0,00
0	0	6636	3	0,0000453	1	0,00	11,40	0,50	0,00	0,00	0,00
0	0	6637	3	0,0000453	1	0,00	11,40	0,50	0,00	0,00	0,00
0	0	6638	3	0,0000453	1	0,00	11,40	0,50	0,00	0,00	0,00
0	0	6639	3	0,0000453	1	0,00	11,40	0,50	0,00	0,00	0,00
0	0	6640	3	0,0000453	1	0,00	11,40	0,50	0,00	0,00	0,00
0	0	6641	3	0,0000453	1	0,00	11,40	0,50	0,00	0,00	0,00
0	0	6642	3	0,0000453	1	0,00	11,40	0,50	0,00	0,00	0,00
0	0	6643	3	0,0000453	1	0,00	11,40	0,50	0,00	0,00	0,00
0	0	6644	3	0,0000453	1	0,00	11,40	0,50	0,00	0,00	0,00
0	0	6645	3	0,0000453	1	0,00	11,40	0,50	0,00	0,00	0,00
0	0	6646	3	0,0000453	1	0,00	11,40	0,50	0,00	0,00	0,00
0	0	6647	3	0,0000453	1	0,00	11,40	0,50	0,00	0,00	0,00
0	0	6648	3	0,0000453	1	0,00	11,40	0,50	0,00	0,00	0,00
0	0	6649	3	0,0000453	1	0,00	11,40	0,50	0,00	0,00	0,00
0	0	6650	3	0,0000453	1	0,00	11,40	0,50	0,00	0,00	0,00
0	0	6651	3	0,0000453	1	0,00	11,40	0,50	0,00	0,00	0,00
0	0	6652	3	0,0000453	1	0,00	11,40	0,50	0,00	0,00	0,00
0	0	6653	3	0,0000453	1	0,00	11,40	0,50	0,00	0,00	0,00
0	0	6654	3	0,0000453	1	0,00	11,40	0,50	0,00	0,00	0,00
0	0	6655	3	0,0000453	1	0,00	11,40	0,50	0,00	0,00	0,00
0	0	6656	3	0,0000453	1	0,00	11,40	0,50	0,00	0,00	0,00
0	0	6657	3	0,0000453	1	0,00	11,40	0,50	0,00	0,00	0,00
0	0	6658	3	0,0000453	1	0,00	11,40	0,50	0,00	0,00	0,00
0	0	6659	3	0,0000453	1	0,00	11,40	0,50	0,00	0,00	0,00
0	0	6660	3	0,0000453	1	0,00	11,40	0,50	0,00	0,00	0,00
0	0	6661	3	0,0000453	1	0,00	11,40	0,50	0,00	0,00	0,00
0	0	6662	3	0,0000453	1	0,00	11,40	0,50	0,00	0,00	0,00
0	0	6663	3	0,0000453	1	0,00	11,40	0,50	0,00	0,00	0,00
0	0	6664	3	0,0000453	1	0,00	11,40	0,50	0,00	0,00	0,00
0	0	6665	3	0,0000453	1	0,00	11,40	0,50	0,00	0,00	0,00
0	0	6666	3	0,0000453	1	0,00	11,40	0,50	0,00	0,00	0,00
0	0	6667	3	0,0000453	1	0,00	11,40	0,50	0,00	0,00	0,00
0	0	6668	3	0,0000453	1	0,00	11,40	0,50	0,00	0,00	0,00
0	0	6669	3	0,0000453	1	0,00	11,40	0,50	0,00	0,00	0,00
0	0	6670	3	0,0000453	1	0,00	11,40	0,50	0,00	0,00	0,00
0	0	6671	3	0,0000453	1	0,00	11,40	0,50	0,00	0,00	0,00
0	0	6672	3	0,0000453	1	0,00	11,40	0,50	0,00	0,00	0,00
0	0	6673	3	0,0000453	1	0,00	11,40	0,50	0,00	0,00	0,00
0	0	6674	3	0,0000453	1	0,00	11,40	0,50	0,00	0,00	0,00
0	0	6675	3	0,0000453	1	0,00	11,40	0,50	0,00	0,00	0,00
0	0	6676	3	0,0000453	1	0,00	11,40	0,50	0,00	0,00	0,00
0	0	6677	3	0,0000453	1	0,00	11,40	0,50	0,00	0,00	0,00
0	0	6678	3	0,0000453	1	0,00	11,40	0,50	0,00	0,00	0,00
0	0	6679	3	0,0000453	1	0,00	11,40	0,50	0,00	0,00	0,00
0	0	6680	3	0,0000453	1	0,00	11,40	0,50	0,00	0,00	0,00
0	0	6681	3	0,0000453	1	0,00	11,40	0,50	0,00	0,00	0,00
0	0	6682	3	0,0000453	1	0,00	11,40	0,50	0,00	0,00	0,00
0	0	6683	3	0,0000453	1	0,00	11,40	0,50	0,00	0,00	0,00

0	0	6684	3	0,0000453	1	0,00	11,40	0,50	0,00	0,00	0,00
0	0	6685	3	0,0000453	1	0,00	11,40	0,50	0,00	0,00	0,00
0	0	6686	3	0,0000453	1	0,00	11,40	0,50	0,00	0,00	0,00
0	0	6687	3	0,0000453	1	0,00	11,40	0,50	0,00	0,00	0,00
0	0	6688	3	0,0000453	1	0,00	11,40	0,50	0,00	0,00	0,00
0	0	6689	3	0,0000453	1	0,00	11,40	0,50	0,00	0,00	0,00
0	0	6690	3	0,0000453	1	0,00	11,40	0,50	0,00	0,00	0,00
0	0	6691	3	0,0000453	1	0,00	11,40	0,50	0,00	0,00	0,00
0	0	6692	3	0,0000453	1	0,00	11,40	0,50	0,00	0,00	0,00
0	0	6693	3	0,0000453	1	0,00	11,40	0,50	0,00	0,00	0,00
0	0	6694	3	0,0000453	1	0,00	11,40	0,50	0,00	0,00	0,00
0	0	6695	3	0,0000453	1	0,00	11,40	0,50	0,00	0,00	0,00
0	0	6696	3	0,0000453	1	0,00	11,40	0,50	0,00	0,00	0,00
0	0	6697	3	0,0000453	1	0,00	11,40	0,50	0,00	0,00	0,00
0	0	6698	3	0,0000453	1	0,00	11,40	0,50	0,00	0,00	0,00
0	0	6699	3	0,0000453	1	0,00	11,40	0,50	0,00	0,00	0,00
0	0	6700	3	0,0000453	1	0,00	11,40	0,50	0,00	0,00	0,00
0	0	6701	3	0,0000453	1	0,00	11,40	0,50	0,00	0,00	0,00
0	0	6702	3	0,0000453	1	0,00	11,40	0,50	0,00	0,00	0,00
0	0	6703	3	0,0000453	1	0,00	11,40	0,50	0,00	0,00	0,00
0	0	6704	3	0,0000453	1	0,00	11,40	0,50	0,00	0,00	0,00
0	0	6705	3	0,0000453	1	0,00	11,40	0,50	0,00	0,00	0,00
0	0	6706	3	0,0000453	1	0,00	11,40	0,50	0,00	0,00	0,00
0	0	6707	3	0,0000453	1	0,00	11,40	0,50	0,00	0,00	0,00
0	0	6708	3	0,0000453	1	0,00	11,40	0,50	0,00	0,00	0,00
0	0	6709	3	0,0000453	1	0,00	11,40	0,50	0,00	0,00	0,00
0	0	6710	3	0,0000453	1	0,00	11,40	0,50	0,00	0,00	0,00
0	0	6711	3	0,0000453	1	0,00	11,40	0,50	0,00	0,00	0,00
0	0	6712	3	0,0000453	1	0,00	11,40	0,50	0,00	0,00	0,00
0	0	6713	3	0,0000453	1	0,00	11,40	0,50	0,00	0,00	0,00
0	0	6714	3	0,0000453	1	0,00	11,40	0,50	0,00	0,00	0,00
0	0	6715	3	0,0000453	1	0,00	11,40	0,50	0,00	0,00	0,00
0	0	6716	3	0,0000453	1	0,00	11,40	0,50	0,00	0,00	0,00
0	0	6717	3	0,0000453	1	0,00	11,40	0,50	0,00	0,00	0,00
0	0	6718	3	0,0000453	1	0,00	11,40	0,50	0,00	0,00	0,00
0	0	6719	3	0,0000453	1	0,00	11,40	0,50	0,00	0,00	0,00
0	0	6720	3	0,0000453	1	0,00	11,40	0,50	0,00	0,00	0,00
0	0	6721	3	0,0000453	1	0,00	11,40	0,50	0,00	0,00	0,00
0	0	6722	3	0,0000453	1	0,00	11,40	0,50	0,00	0,00	0,00
0	0	6723	3	0,0000453	1	0,00	11,40	0,50	0,00	0,00	0,00
0	0	6724	3	0,0000453	1	0,00	11,40	0,50	0,00	0,00	0,00
0	0	6725	3	0,0000453	1	0,00	11,40	0,50	0,00	0,00	0,00
0	0	6726	3	0,0000453	1	0,00	11,40	0,50	0,00	0,00	0,00
0	0	6727	3	0,0000453	1	0,00	11,40	0,50	0,00	0,00	0,00
0	0	6728	3	0,0000453	1	0,00	11,40	0,50	0,00	0,00	0,00
0	0	6729	3	0,0000453	1	0,00	11,40	0,50	0,00	0,00	0,00
0	0	6730	3	0,0000453	1	0,00	11,40	0,50	0,00	0,00	0,00
0	0	6731	3	0,0000453	1	0,00	11,40	0,50	0,00	0,00	0,00
0	0	6732	3	0,0000453	1	0,00	11,40	0,50	0,00	0,00	0,00
0	0	6733	3	0,0000453	1	0,00	11,40	0,50	0,00	0,00	0,00

0	0	6734	3	0,0000453	1	0,00	11,40	0,50	0,00	0,00	0,00
0	0	6735	3	0,0000453	1	0,00	11,40	0,50	0,00	0,00	0,00
0	0	6736	3	0,0000453	1	0,00	11,40	0,50	0,00	0,00	0,00
0	0	6737	3	0,0000453	1	0,00	11,40	0,50	0,00	0,00	0,00
0	0	6738	3	0,0000453	1	0,00	11,40	0,50	0,00	0,00	0,00
0	0	6739	3	0,0000453	1	0,00	11,40	0,50	0,00	0,00	0,00
0	0	6740	3	0,0000453	1	0,00	11,40	0,50	0,00	0,00	0,00
0	0	6741	3	0,0000453	1	0,00	11,40	0,50	0,00	0,00	0,00
0	0	6742	3	0,0000453	1	0,00	11,40	0,50	0,00	0,00	0,00
0	0	6743	3	0,0000453	1	0,00	11,40	0,50	0,00	0,00	0,00
0	0	6744	3	0,0000453	1	0,00	11,40	0,50	0,00	0,00	0,00
0	0	6745	3	0,0000453	1	0,00	11,40	0,50	0,00	0,00	0,00
0	0	6746	3	0,0000453	1	0,00	11,40	0,50	0,00	0,00	0,00
0	0	6747	3	0,0000453	1	0,00	11,40	0,50	0,00	0,00	0,00
0	0	6748	3	0,0000453	1	0,00	11,40	0,50	0,00	0,00	0,00
0	0	6749	3	0,0000453	1	0,00	11,40	0,50	0,00	0,00	0,00
0	0	6750	3	0,0000453	1	0,00	11,40	0,50	0,00	0,00	0,00
0	0	6751	3	0,0000453	1	0,00	11,40	0,50	0,00	0,00	0,00
0	0	6752	3	0,0000453	1	0,00	11,40	0,50	0,00	0,00	0,00
0	0	6753	3	0,0000453	1	0,00	11,40	0,50	0,00	0,00	0,00
0	0	6754	3	0,0000453	1	0,00	11,40	0,50	0,00	0,00	0,00
0	0	6755	3	0,0000453	1	0,00	11,40	0,50	0,00	0,00	0,00
0	0	6756	3	0,0000453	1	0,00	11,40	0,50	0,00	0,00	0,00
0	0	6757	3	0,0000453	1	0,00	11,40	0,50	0,00	0,00	0,00
0	0	6758	3	0,0000453	1	0,00	11,40	0,50	0,00	0,00	0,00
0	0	6759	3	0,0000453	1	0,00	11,40	0,50	0,00	0,00	0,00
0	0	6760	3	0,0000453	1	0,00	11,40	0,50	0,00	0,00	0,00
0	0	6761	3	0,0000453	1	0,00	11,40	0,50	0,00	0,00	0,00
0	0	6762	3	0,0000453	1	0,00	11,40	0,50	0,00	0,00	0,00
0	0	6763	3	0,0000453	1	0,00	11,40	0,50	0,00	0,00	0,00
0	0	6764	3	0,0000453	1	0,00	11,40	0,50	0,00	0,00	0,00
0	0	6765	3	0,0000453	1	0,00	11,40	0,50	0,00	0,00	0,00
0	0	6766	3	0,0000453	1	0,00	11,40	0,50	0,00	0,00	0,00
0	0	6767	3	0,0000453	1	0,00	11,40	0,50	0,00	0,00	0,00
0	0	6768	3	0,0000453	1	0,00	11,40	0,50	0,00	0,00	0,00
0	0	6769	3	0,0000453	1	0,00	11,40	0,50	0,00	0,00	0,00
0	0	6770	3	0,0000453	1	0,00	11,40	0,50	0,00	0,00	0,00
0	0	6771	3	0,0000453	1	0,00	11,40	0,50	0,00	0,00	0,00
0	0	6772	3	0,0000453	1	0,00	11,40	0,50	0,00	0,00	0,00
0	0	6773	3	0,0000453	1	0,00	11,40	0,50	0,00	0,00	0,00
0	0	6774	3	0,0000453	1	0,00	11,40	0,50	0,00	0,00	0,00
0	0	6775	3	0,0000453	1	0,00	11,40	0,50	0,00	0,00	0,00
0	0	6776	3	0,0000453	1	0,00	11,40	0,50	0,00	0,00	0,00
0	0	6777	3	0,0000453	1	0,00	11,40	0,50	0,00	0,00	0,00
0	0	6778	3	0,0000453	1	0,00	11,40	0,50	0,00	0,00	0,00
0	0	6779	3	0,0000453	1	0,00	11,40	0,50	0,00	0,00	0,00
0	0	6780	3	0,0000453	1	0,00	11,40	0,50	0,00	0,00	0,00
0	0	6781	3	0,0000453	1	0,00	11,40	0,50	0,00	0,00	0,00
0	0	6782	3	0,0000453	1	0,00	11,40	0,50	0,00	0,00	0,00
0	0	6783	3	0,0000453	1	0,00	11,40	0,50	0,00	0,00	0,00

0	0	6784	3	0,0000453	1	0,00	11,40	0,50	0,00	0,00	0,00
0	0	6785	3	0,0000453	1	0,00	11,40	0,50	0,00	0,00	0,00
0	0	6786	3	0,0000453	1	0,00	11,40	0,50	0,00	0,00	0,00
0	0	6787	3	0,0000453	1	0,00	11,40	0,50	0,00	0,00	0,00
0	0	6788	3	0,0000453	1	0,00	11,40	0,50	0,00	0,00	0,00
0	0	6789	3	0,0000453	1	0,00	11,40	0,50	0,00	0,00	0,00
0	0	6790	3	0,0000453	1	0,00	11,40	0,50	0,00	0,00	0,00
0	0	6791	3	0,0000453	1	0,00	11,40	0,50	0,00	0,00	0,00
0	0	6792	3	0,0000453	1	0,00	11,40	0,50	0,00	0,00	0,00
0	0	6793	3	0,0000453	1	0,00	11,40	0,50	0,00	0,00	0,00
0	0	6794	3	0,0000453	1	0,00	11,40	0,50	0,00	0,00	0,00
0	0	6795	3	0,0000453	1	0,00	11,40	0,50	0,00	0,00	0,00
0	0	6796	3	0,0000453	1	0,00	11,40	0,50	0,00	0,00	0,00
0	0	6797	3	0,0000453	1	0,00	11,40	0,50	0,00	0,00	0,00
0	0	6798	3	0,0000453	1	0,00	11,40	0,50	0,00	0,00	0,00
0	0	6799	3	0,0000453	1	0,00	11,40	0,50	0,00	0,00	0,00
0	0	6800	3	0,0000453	1	0,00	11,40	0,50	0,00	0,00	0,00
0	0	6801	3	0,0000453	1	0,00	11,40	0,50	0,00	0,00	0,00
0	0	6802	3	0,0000453	1	0,00	11,40	0,50	0,00	0,00	0,00
0	0	6803	3	0,0000453	1	0,00	11,40	0,50	0,00	0,00	0,00
0	0	6804	3	0,0000453	1	0,00	11,40	0,50	0,00	0,00	0,00
0	0	6805	3	0,0000453	1	0,00	11,40	0,50	0,00	0,00	0,00
0	0	6806	3	0,0000453	1	0,00	11,40	0,50	0,00	0,00	0,00
0	0	6807	3	0,0000453	1	0,00	11,40	0,50	0,00	0,00	0,00
0	0	6808	3	0,0000453	1	0,00	11,40	0,50	0,00	0,00	0,00
0	0	6809	3	0,0000453	1	0,00	11,40	0,50	0,00	0,00	0,00
0	0	6810	3	0,0000453	1	0,00	11,40	0,50	0,00	0,00	0,00
0	0	6811	3	0,0000453	1	0,00	11,40	0,50	0,00	0,00	0,00
0	0	6812	3	0,0000453	1	0,00	11,40	0,50	0,00	0,00	0,00
0	0	6813	3	0,0000453	1	0,00	11,40	0,50	0,00	0,00	0,00
0	0	6814	3	0,0000453	1	0,00	11,40	0,50	0,00	0,00	0,00
0	0	6815	3	0,0000453	1	0,00	11,40	0,50	0,00	0,00	0,00
0	0	6816	3	0,0000453	1	0,00	11,40	0,50	0,00	0,00	0,00
0	0	6817	3	0,0000453	1	0,00	11,40	0,50	0,00	0,00	0,00
0	0	6818	3	0,0000453	1	0,00	11,40	0,50	0,00	0,00	0,00
0	0	6819	3	0,0000453	1	0,00	11,40	0,50	0,00	0,00	0,00
0	0	6820	3	0,0000453	1	0,00	11,40	0,50	0,00	0,00	0,00
0	0	6821	3	0,0000453	1	0,00	11,40	0,50	0,00	0,00	0,00
0	0	6822	3	0,0000453	1	0,00	11,40	0,50	0,00	0,00	0,00
0	0	6823	3	0,0000453	1	0,00	11,40	0,50	0,00	0,00	0,00
0	0	6824	3	0,0000453	1	0,00	11,40	0,50	0,00	0,00	0,00
0	0	6825	3	0,0000453	1	0,00	11,40	0,50	0,00	0,00	0,00
0	0	6826	3	0,0000453	1	0,00	11,40	0,50	0,00	0,00	0,00
0	0	6827	3	0,0000453	1	0,00	11,40	0,50	0,00	0,00	0,00
0	0	6828	3	0,0000453	1	0,00	11,40	0,50	0,00	0,00	0,00
0	0	6829	3	0,0000453	1	0,00	11,40	0,50	0,00	0,00	0,00
0	0	6830	3	0,0000453	1	0,00	11,40	0,50	0,00	0,00	0,00
0	0	6831	3	0,0000453	1	0,00	11,40	0,50	0,00	0,00	0,00
0	0	6832	3	0,0000453	1	0,00	11,40	0,50	0,00	0,00	0,00
0	0	6833	3	0,0000453	1	0,00	11,40	0,50	0,00	0,00	0,00

0	0	6834	3	0,0000453	1	0,00	11,40	0,50	0,00	0,00	0,00
0	0	6835	3	0,0000453	1	0,00	11,40	0,50	0,00	0,00	0,00
0	0	6836	3	0,0000453	1	0,00	11,40	0,50	0,00	0,00	0,00
0	0	6845	3	0,0000000	1	0,00	11,40	0,50	0,00	0,00	0,00
0	0	6846	3	0,0028430	1	0,00	11,40	0,50	0,00	0,00	0,00
0	0	6847	3	0,5208300	1	0,37	11,40	0,50	0,00	0,00	0,00
0	0	6848	3	0,0350000	1	0,03	11,40	0,50	0,00	0,00	0,00
Итого:				**1,2405088**		**0,88**			**0,00**		

Вещество: 0616 Диметилбензол (смесь изомеров о-, м-, п-)

№ пл.	№ цех.	№ ист.	Тип	Выброс (г/с)	F	Лето			Зима		
						Cm/ПДК	Xm	Um	Cm/ПДК	Xm	Um
0	0	6381	3	0,1424926	1	25,45	11,40	0,50	0,00	0,00	0,00
0	0	6435	3	0,3625000	1	64,74	11,40	0,50	0,00	0,00	0,00
Итого:				**0,5049926**		**90,18**			**0,00**		

Вещество: 0621 Метилбензол

№ пл.	№ цех.	№ ист.	Тип	Выброс (г/с)	F	Лето			Зима		
						Cm/ПДК	Xm	Um	Cm/ПДК	Xm	Um
0	0	6381	3	0,1929515	1	11,49	11,40	0,50	0,00	0,00	0,00
0	0	6435	3	0,2280000	1	13,57	11,40	0,50	0,00	0,00	0,00
Итого:				**0,4209515**		**25,06**			**0,00**		

Вещество: 0703 Бенз/а/пирен

№ пл.	№ цех.	№ ист.	Тип	Выброс (г/с)	F	Лето			Зима		
						Cm/ПДК	Xm	Um	Cm/ПДК	Xm	Um
0	0	1205	1	0,0000004	1	0,02	99,21	6,01	0,00	0,00	0,00
0	0	1213	1	0,0000005	1	0,03	100,88	6,17	0,00	0,00	0,00
0	0	1266	1	0,0000006	1	0,11	59,37	3,97	0,00	0,00	0,00
0	0	1268	1	0,0000002	1	0,18	26,79	1,24	0,00	0,00	0,00
0	0	1269	1	0,0000002	1	0,14	31,10	1,39	0,00	0,00	0,00
0	0	1270	1	0,0000002	1	0,14	31,28	1,40	0,00	0,00	0,00
0	0	1271	1	0,0000003	1	0,21	31,00	1,39	0,00	0,00	0,00
0	0	1272	1	0,0000008	1	0,14	61,66	1,91	0,00	0,00	0,00
0	0	1285	1	1,8000000E-10	1	0,00	98,37	5,58	0,00	0,00	0,00
0	0	1305	1	0,0000006	1	0,10	64,08	4,21	0,00	0,00	0,00
0	0	1306	1	0,0000006	1	0,10	64,08	4,21	0,00	0,00	0,00
0	0	1314	1	0,0000002	1	0,03	71,82	4,92	0,00	0,00	0,00
0	0	1315	1	0,0000006	1	0,40	30,02	1,56	0,00	0,00	0,00
0	0	1316	1	0,0000006	1	0,02	141,64	35,62	0,00	0,00	0,00
0	0	1317	1	0,0000006	1	0,40	30,02	1,56	0,00	0,00	0,00
0	0	1318	1	0,0000003	1	0,05	58,37	1,62	0,00	0,00	0,00
0	0	1319	1	0,0000003	1	0,05	58,78	1,77	0,00	0,00	0,00
0	0	1320	1	0,0000003	1	0,05	58,77	1,77	0,00	0,00	0,00
0	0	1321	1	0,0000002	1	0,04	58,77	1,77	0,00	0,00	0,00
0	0	1322	1	0,0000002	1	0,04	58,78	1,77	0,00	0,00	0,00
0	0	1323	1	0,0000003	1	0,05	58,78	1,77	0,00	0,00	0,00
0	0	1324	1	0,0000002	1	0,05	58,78	1,77	0,00	0,00	0,00

0	0	1325	1	0,0000003	1	0,05	58,78	1,77	0,00	0,00	0,00
0	0	1326	1	0,0000002	1	0,04	58,78	1,77	0,00	0,00	0,00
0	0	1327	1	0,0000002	1	0,04	58,78	1,77	0,00	0,00	0,00
0	0	1328	1	0,0000002	1	0,04	58,78	1,77	0,00	0,00	0,00
0	0	1329	1	0,0000002	1	0,04	58,78	1,77	0,00	0,00	0,00
0	0	1330	1	0,0000016	1	0,51	42,92	1,34	0,00	0,00	0,00
0	0	1331	1	0,0000011	1	0,59	32,39	1,09	0,00	0,00	0,00
0	0	1332	1	0,0000013	1	0,07	120,52	13,87	0,00	0,00	0,00
0	0	1333	1	0,0000013	1	0,07	120,52	13,87	0,00	0,00	0,00
0	0	1334	1	0,0000013	1	0,20	70,33	4,72	0,00	0,00	0,00
0	0	1335	1	0,0000013	1	0,20	70,33	4,72	0,00	0,00	0,00
0	0	1336	1	0,0000013	1	0,20	70,33	4,72	0,00	0,00	0,00
0	0	1337	1	0,0000013	1	0,20	70,33	4,72	0,00	0,00	0,00
0	0	1338	1	0,0000008	1	0,28	41,83	1,23	0,00	0,00	0,00
0	0	1339	1	0,0000008	1	0,28	41,83	1,23	0,00	0,00	0,00
0	0	1340	1	0,0000008	1	0,28	41,83	1,23	0,00	0,00	0,00
0	0	1341	1	0,0000008	1	0,28	41,83	1,23	0,00	0,00	0,00
0	0	1342	1	0,0000013	1	0,80	29,65	0,94	0,00	0,00	0,00
0	0	1343	1	0,0000006	1	0,20	41,83	1,23	0,00	0,00	0,00
0	0	1344	1	0,0000006	1	0,56	23,07	0,91	0,00	0,00	0,00
0	0	1345	1	0,0000003	1	0,31	23,07	0,91	0,00	0,00	0,00
0	0	1346	1	0,0000006	1	0,50	24,07	0,93	0,00	0,00	0,00
0	0	1347	1	0,0000006	1	0,50	23,63	0,92	0,00	0,00	0,00
0	0	1362	1	4,0000000E-09	1	0,00	20,09	0,50	0,00	0,00	0,00
0	0	1363	1	4,0000000E-09	1	0,01	10,10	0,50	0,00	0,00	0,00
0	0	1364	1	4,0000000E-09	1	0,01	10,10	0,50	0,00	0,00	0,00
0	0	1365	1	4,0000000E-09	1	0,01	10,10	0,50	0,00	0,00	0,00
0	0	1368	1	4,0000000E-09	1	0,01	10,10	0,50	0,00	0,00	0,00
0	0	1369	1	4,0000000E-09	1	0,01	10,10	0,50	0,00	0,00	0,00
0	0	1422	1	0,0000009	1	0,72	25,75	1,29	0,00	0,00	0,00
0	0	1423	1	0,0000009	1	0,36	39,36	1,90	0,00	0,00	0,00
0	0	1424	1	0,0000010	1	0,38	44,78	3,91	0,00	0,00	0,00
0	0	6374	3	2,0000000E-08	1	0,07	11,40	0,50	0,00	0,00	0,00
Итого:				**0,0000302**		**10,17**			**0,00**		

Вещество: 1042 Бутан-1-ол

№ пл.	№ цех.	№ ист.	Тип	Выброс (г/с)	F	Лето			Зима		
						Cm/ПДК	Xm	Um	Cm/ПДК	Xm	Um
0	0	6381	3	0,0724722	1	25,88	11,40	0,50	0,00	0,00	0,00
0	0	6435	3	0,0833000	1	29,75	11,40	0,50	0,00	0,00	0,00
Итого:				**0,1557722**		**55,64**			**0,00**		

Вещество: 1061 Этанол

№ пл.	№ цех.	№ ист.	Тип	Выброс (г/с)	F	Лето			Зима		
						Cm/ПДК	Xm	Um	Cm/ПДК	Xm	Um
0	0	6381	3	0,0755486	1	0,54	11,40	0,50	0,00	0,00	0,00
0	0	6435	3	0,1110000	1	0,79	11,40	0,50	0,00	0,00	0,00
Итого:				**0,1865486**		**1,33**			**0,00**		

Вещество: 1078
Этан-1,2-диол (1,2-Дигидроксиэтан; гликоль; этилен дигидрат;

№ пл.	№ цех.	№ ист.	Тип	Выброс (г/с)	F	Лето			Зима		
						Cm/ПДК	Xm	Um	Cm/ПДК	Xm	Um
0	0	6246	3	0,0236117	1	0,84	11,40	0,50	0,00	0,00	0,00
0	0	6248	3	0,0236117	1	0,84	11,40	0,50	0,00	0,00	0,00
0	0	6376	3	0,0236117	1	0,84	11,40	0,50	0,00	0,00	0,00
0	0	6394	3	0,0236117	1	0,84	11,40	0,50	0,00	0,00	0,00
0	0	6396	3	0,0236117	1	0,84	11,40	0,50	0,00	0,00	0,00
Итого:				**0,1180585**		**4,22**			**0,00**		

Вещество: 1119
2-Этоксиэтанол

№ пл.	№ цех.	№ ист.	Тип	Выброс (г/с)	F	Лето			Зима		
						Cm/ПДК	Xm	Um	Cm/ПДК	Xm	Um
0	0	6381	3	0,0283333	1	1,45	11,40	0,50	0,00	0,00	0,00
0	0	6435	3	0,0444000	1	2,27	11,40	0,50	0,00	0,00	0,00
Итого:				**0,0727333**		**3,71**			**0,00**		

Вещество: 1210 Бутилацетат

№ пл.	№ цех.	№ ист.	Тип	Выброс (г/с)	F	Лето			Зима		
						Cm/ПДК	Xm	Um	Cm/ПДК	Xm	Um
0	0	6381	3	0,1490626	1	53,24	11,40	0,50	0,00	0,00	0,00
0	0	6435	3	0,0444000	1	15,86	11,40	0,50	0,00	0,00	0,00
Итого:				**0,1934626**		**69,10**			**0,00**		

Вещество: 1240 Этилацетат

№ пл.	№ цех.	№ ист.	Тип	Выброс (г/с)	F	Лето			Зима		
						Cm/ПДК	Xm	Um	Cm/ПДК	Xm	Um
0	0	6381	3	0,0258681	1	9,24	11,40	0,50	0,00	0,00	0,00
Итого:				**0,0258681**		**9,24**			**0,00**		

Вещество: 1301 Проп-2-ен-1-аль

№ пл.	№ цех.	№ ист.	Тип	Выброс (г/с)	F	Лето			Зима		
						Cm/ПДК	Xm	Um	Cm/ПДК	Xm	Um
0	0	5501	1	0,0006730	1	0,07	51,03	5,59	0,00	0,00	0,00
0	0	5502	1	0,0022060	1	0,24	51,03	5,60	0,00	0,00	0,00
0	0	5503	1	0,0008420	1	0,13	42,06	1,84	0,00	0,00	0,00
0	0	5504	1	0,0002290	1	0,03	42,06	1,84	0,00	0,00	0,00
0	0	5505	1	0,0000460	1	0,00	51,03	5,59	0,00	0,00	0,00
0	0	5507	1	0,0000980	1	0,02	34,17	1,84	0,00	0,00	0,00
0	0	5508	1	0,0006840	1	0,15	31,76	1,60	0,00	0,00	0,00
Итого:				**0,0047780**		**0,65**			**0,00**		

Вещество: 1325 Формальдегид

№ пл.	№ цех.	№ ист.	Тип	Выброс (г/с)	F	Лето			Зима		
						Cm/ПДК	Xm	Um	Cm/ПДК	Xm	Um
0	0	1205	1	0,0038100	1	0,05	99,21	6,01	0,00	0,00	0,00

0	0	1213	1	0,0047625	1	0,06	100,88	6,17	0,00	0,00	0,00
0	0	1266	1	0,0056333	1	0,21	59,37	3,97	0,00	0,00	0,00
0	0	1268	1	0,0012500	1	0,23	26,79	1,24	0,00	0,00	0,00
0	0	1269	1	0,0025000	1	0,35	31,10	1,39	0,00	0,00	0,00
0	0	1270	1	0,0025000	1	0,35	31,28	1,40	0,00	0,00	0,00
0	0	1271	1	0,0025000	1	0,35	31,00	1,39	0,00	0,00	0,00
0	0	1272	1	0,0083333	1	0,30	61,66	1,91	0,00	0,00	0,00
0	0	1285	1	0,0000028	1	0,00	98,37	5,58	0,00	0,00	0,00
0	0	1305	1	0,0059000	1	0,20	64,08	4,21	0,00	0,00	0,00
0	0	1306	1	0,0059000	1	0,20	64,08	4,21	0,00	0,00	0,00
0	0	1314	1	0,0024533	1	0,07	71,82	4,92	0,00	0,00	0,00
0	0	1315	1	0,0056333	1	0,80	30,02	1,56	0,00	0,00	0,00
0	0	1316	1	0,0056333	1	0,05	141,64	35,62	0,00	0,00	0,00
0	0	1317	1	0,0056333	1	0,80	30,02	1,56	0,00	0,00	0,00
0	0	1318	1	0,0029147	1	0,09	58,37	1,62	0,00	0,00	0,00
0	0	1319	1	0,0025241	1	0,09	58,78	1,77	0,00	0,00	0,00
0	0	1320	1	0,0025241	1	0,09	58,77	1,77	0,00	0,00	0,00
0	0	1321	1	0,0020288	1	0,08	58,77	1,77	0,00	0,00	0,00
0	0	1322	1	0,0022384	1	0,08	58,78	1,77	0,00	0,00	0,00
0	0	1323	1	0,0029147	1	0,11	58,78	1,77	0,00	0,00	0,00
0	0	1324	1	0,0024479	1	0,09	58,78	1,77	0,00	0,00	0,00
0	0	1325	1	0,0029147	1	0,11	58,78	1,77	0,00	0,00	0,00
0	0	1326	1	0,0021908	1	0,08	58,78	1,77	0,00	0,00	0,00
0	0	1327	1	0,0021050	1	0,08	58,78	1,77	0,00	0,00	0,00
0	0	1328	1	0,0027718	1	0,10	58,78	1,77	0,00	0,00	0,00
0	0	1329	1	0,0025241	1	0,09	58,78	1,77	0,00	0,00	0,00
0	0	1330	1	0,0161667	1	1,02	42,92	1,34	0,00	0,00	0,00
0	0	1331	1	0,0114333	1	1,18	32,39	1,09	0,00	0,00	0,00
0	0	1332	1	0,0134333	1	0,14	120,52	13,87	0,00	0,00	0,00
0	0	1333	1	0,0134333	1	0,14	120,52	13,87	0,00	0,00	0,00
0	0	1334	1	0,0132000	1	0,39	70,33	4,72	0,00	0,00	0,00
0	0	1335	1	0,0132000	1	0,39	70,33	4,72	0,00	0,00	0,00
0	0	1336	1	0,0132000	1	0,39	70,33	4,72	0,00	0,00	0,00
0	0	1337	1	0,0132000	1	0,39	70,33	4,72	0,00	0,00	0,00
0	0	1338	1	0,0083333	1	0,55	41,83	1,23	0,00	0,00	0,00
0	0	1339	1	0,0083333	1	0,55	41,83	1,23	0,00	0,00	0,00
0	0	1340	1	0,0083333	1	0,55	41,83	1,23	0,00	0,00	0,00
0	0	1341	1	0,0083333	1	0,55	41,83	1,23	0,00	0,00	0,00
0	0	1342	1	0,0133333	1	1,60	29,65	0,94	0,00	0,00	0,00
0	0	1343	1	0,0100000	1	0,66	41,83	1,23	0,00	0,00	0,00
0	0	1344	1	0,0100000	1	1,86	23,07	0,91	0,00	0,00	0,00
0	0	1345	1	0,0033333	1	0,62	23,07	0,91	0,00	0,00	0,00
0	0	1346	1	0,0058000	1	1,00	24,07	0,93	0,00	0,00	0,00
0	0	1347	1	0,0056333	1	1,01	23,63	0,92	0,00	0,00	0,00
0	0	1362	1	0,0000417	1	0,01	20,09	0,50	0,00	0,00	0,00
0	0	1363	1	0,0000417	1	0,03	10,10	0,50	0,00	0,00	0,00
0	0	1364	1	0,0000417	1	0,03	10,10	0,50	0,00	0,00	0,00
0	0	1365	1	0,0000417	1	0,03	10,10	0,50	0,00	0,00	0,00
0	0	1368	1	0,0000417	1	0,03	10,10	0,50	0,00	0,00	0,00
0	0	1369	1	0,0000417	1	0,03	10,10	0,50	0,00	0,00	0,00

0	0	1422	1	0,0092500	1	1,44	25,75	1,29	0,00	0,00	0,00
0	0	1423	1	0,0092500	1	0,72	39,36	1,90	0,00	0,00	0,00
0	0	1424	1	0,0101250	1	0,77	44,78	3,91	0,00	0,00	0,00
0	0	5501	1	0,0006730	1	0,04	51,03	5,59	0,00	0,00	0,00
0	0	5502	1	0,0022060	1	0,14	51,03	5,60	0,00	0,00	0,00
0	0	5503	1	0,0008420	1	0,08	42,06	1,84	0,00	0,00	0,00
0	0	5504	1	0,0002290	1	0,02	42,06	1,84	0,00	0,00	0,00
0	0	5505	1	0,0000460	1	0,00	51,03	5,59	0,00	0,00	0,00
0	0	5507	1	0,0000980	1	0,01	34,17	1,84	0,00	0,00	0,00
0	0	5508	1	0,0006840	1	0,09	31,76	1,60	0,00	0,00	0,00
0	0	6374	3	0,0002515	1	0,18	11,40	0,50	0,00	0,00	0,00
Итого:				**0,3151485**		**21,77**			**0,00**		

Вещество: 1401 Пропан-2-он

№ пл.	№ цех.	№ ист.	Тип	Выброс (г/с)	F	Лето			Зима		
						Cm/ПДК	Xm	Um	Cm/ПДК	Xm	Um
0	0	6381	3	0,0259028	1	2,64	11,40	0,50	0,00	0,00	0,00
0	0	6435	3	0,0444000	1	4,53	11,40	0,50	0,00	0,00	0,00
Итого:				**0,0703028**		**7,17**			**0,00**		

Вещество: 1716 Одорант СПМ

№ пл.	№ цех.	№ ист.	Тип	Выброс (г/с)	F	Лето			Зима		
						Cm/ПДК	Xm	Um	Cm/ПДК	Xm	Um
0	0	6204	3	0,0000002	1	0,00	11,40	0,50	0,00	0,00	0,00
Итого:				**0,0000002**		**0,00**			**0,00**		

Вещество: 2735 Масло минеральное нефтяное

№ пл.	№ цех.	№ ист.	Тип	Выброс (г/с)	F	Лето			Зима		
						Cm/ПДК	Xm	Um	Cm/ПДК	Xm	Um
0	0	6229	3	0,0096517	1	6,89	11,40	0,50	0,00	0,00	0,00
0	0	6851	3	0,0049000	1	3,50	11,40	0,50	0,00	0,00	0,00
Итого:				**0,0145517**		**10,39**			**0,00**		

Вещество: 2752 Уайт-спирит

№ пл.	№ цех.	№ ист.	Тип	Выброс (г/с)	F	Лето			Зима		
						Cm/ПДК	Xm	Um	Cm/ПДК	Xm	Um
0	0	6381	3	0,0716361	1	2,56	11,40	0,50	0,00	0,00	0,00
0	0	6435	3	0,1813000	1	6,48	11,40	0,50	0,00	0,00	0,00
Итого:				**0,2529361**		**9,03**			**0,00**		

Вещество: 2754 Алканы С12-С19 (в пересчете на С)

№ пл.	№ цех.	№ ист.	Тип	Выброс (г/с)	F	Лето			Зима		
						Cm/ПДК	Xm	Um	Cm/ПДК	Xm	Um
0	0	1205	1	0,0920633	1	0,06	99,21	6,01	0,00	0,00	0,00
0	0	1213	1	0,1150792	1	0,07	100,88	6,17	0,00	0,00	0,00
0	0	1266	1	0,1361389	1	0,26	59,37	3,97	0,00	0,00	0,00
0	0	1267	1	0,0102308	1	0,07	20,78	0,50	0,00	0,00	0,00
0	0	1268	1	0,0300000	1	0,27	26,79	1,24	0,00	0,00	0,00

0	0	1269	1	0,0600000	1	0,42	31,10	1,39	0,00	0,00	0,00
0	0	1270	1	0,0600000	1	0,42	31,28	1,40	0,00	0,00	0,00
0	0	1271	1	0,0604167	1	0,43	31,00	1,39	0,00	0,00	0,00
0	0	1272	1	0,2013889	1	0,36	61,66	1,91	0,00	0,00	0,00
0	0	1283	1	0,0058462	1	0,01	33,18	0,50	0,00	0,00	0,00
0	0	1285	1	0,0010000	1	0,00	98,37	5,58	0,00	0,00	0,00
0	0	1305	1	0,1425833	1	0,24	64,08	4,21	0,00	0,00	0,00
0	0	1306	1	0,1425833	1	0,24	64,08	4,21	0,00	0,00	0,00
0	0	1314	1	0,0592889	1	0,08	71,82	4,92	0,00	0,00	0,00
0	0	1315	1	0,1361389	1	0,97	30,02	1,56	0,00	0,00	0,00
0	0	1316	1	0,1361389	1	0,06	141,64	35,62	0,00	0,00	0,00
0	0	1317	1	0,1361389	1	0,97	30,02	1,56	0,00	0,00	0,00
0	0	1318	1	0,0704285	1	0,11	58,37	1,62	0,00	0,00	0,00
0	0	1319	1	0,0609920	1	0,11	58,78	1,77	0,00	0,00	0,00
0	0	1320	1	0,0609920	1	0,11	58,77	1,77	0,00	0,00	0,00
0	0	1321	1	0,0490237	1	0,09	58,77	1,77	0,00	0,00	0,00
0	0	1322	1	0,0540872	1	0,10	58,78	1,77	0,00	0,00	0,00
0	0	1323	1	0,0704285	1	0,13	58,78	1,77	0,00	0,00	0,00
0	0	1324	1	0,0591507	1	0,11	58,78	1,77	0,00	0,00	0,00
0	0	1325	1	0,0704285	1	0,13	58,78	1,77	0,00	0,00	0,00
0	0	1326	1	0,0529364	1	0,10	58,78	1,77	0,00	0,00	0,00
0	0	1327	1	0,0508650	1	0,10	58,78	1,77	0,00	0,00	0,00
0	0	1328	1	0,0669761	1	0,13	58,78	1,77	0,00	0,00	0,00
0	0	1329	1	0,0609920	1	0,11	58,78	1,77	0,00	0,00	0,00
0	0	1330	1	0,3906944	1	1,23	42,92	1,34	0,00	0,00	0,00
0	0	1331	1	0,2763056	1	1,43	32,39	1,09	0,00	0,00	0,00
0	0	1332	1	0,3246389	1	0,16	120,52	13,87	0,00	0,00	0,00
0	0	1333	1	0,3246389	1	0,16	120,52	13,87	0,00	0,00	0,00
0	0	1334	1	0,3190000	1	0,47	70,33	4,72	0,00	0,00	0,00
0	0	1335	1	0,3190000	1	0,47	70,33	4,72	0,00	0,00	0,00
0	0	1336	1	0,3190000	1	0,47	70,33	4,72	0,00	0,00	0,00
0	0	1337	1	0,3190000	1	0,47	70,33	4,72	0,00	0,00	0,00
0	0	1338	1	0,2013889	1	0,67	41,83	1,23	0,00	0,00	0,00
0	0	1339	1	0,2013889	1	0,67	41,83	1,23	0,00	0,00	0,00
0	0	1340	1	0,2013889	1	0,67	41,83	1,23	0,00	0,00	0,00
0	0	1341	1	0,2013889	1	0,67	41,83	1,23	0,00	0,00	0,00
0	0	1342	1	0,3222222	1	1,93	29,65	0,94	0,00	0,00	0,00
0	0	1343	1	0,2416667	1	0,80	41,83	1,23	0,00	0,00	0,00
0	0	1344	1	0,2416667	1	2,25	23,07	0,91	0,00	0,00	0,00
0	0	1345	1	0,0805560	1	0,75	23,07	0,91	0,00	0,00	0,00
0	0	1346	1	0,1401667	1	1,21	24,07	0,93	0,00	0,00	0,00
0	0	1347	1	0,1361389	1	1,22	23,63	0,92	0,00	0,00	0,00
0	0	1362	1	0,0100000	1	0,07	20,09	0,50	0,00	0,00	0,00
0	0	1363	1	0,0100000	1	0,32	10,10	0,50	0,00	0,00	0,00
0	0	1364	1	0,0100000	1	0,32	10,10	0,50	0,00	0,00	0,00
0	0	1365	1	0,0100000	1	0,32	10,10	0,50	0,00	0,00	0,00
0	0	1368	1	0,0100000	1	0,32	10,10	0,50	0,00	0,00	0,00
0	0	1369	1	0,0100000	1	0,32	10,10	0,50	0,00	0,00	0,00
0	0	1372	1	0,0000928	1	0,00	17,10	0,50	0,00	0,00	0,00
0	0	1373	1	0,0000667	1	0,00	7,45	0,50	0,00	0,00	0,00

0	0	1374	1	0,0000667	1	0,00	7,45	0,50	0,00	0,00	0,00
0	0	1375	1	0,0000928	1	0,00	17,10	0,50	0,00	0,00	0,00
0	0	1376	1	0,0000667	1	0,00	7,45	0,50	0,00	0,00	0,00
0	0	1377	1	0,0000667	1	0,00	7,45	0,50	0,00	0,00	0,00
0	0	1378	1	0,0000928	1	0,00	17,10	0,50	0,00	0,00	0,00
0	0	1379	1	0,0000667	1	0,00	7,45	0,50	0,00	0,00	0,00
0	0	1380	1	0,0000928	1	0,01	7,45	0,50	0,00	0,00	0,00
0	0	1383	1	0,0000928	1	0,01	7,45	0,50	0,00	0,00	0,00
0	0	1384	1	0,0000670	1	0,00	7,45	0,50	0,00	0,00	0,00
0	0	1422	1	0,2220000	1	1,73	25,75	1,29	0,00	0,00	0,00
0	0	1423	1	0,2220000	1	0,86	39,36	1,90	0,00	0,00	0,00
0	0	1424	1	0,2430000	1	0,92	44,78	3,91	0,00	0,00	0,00
0	0	5501	1	0,0067270	1	0,02	51,03	5,59	0,00	0,00	0,00
0	0	5502	1	0,0220580	1	0,07	51,03	5,60	0,00	0,00	0,00
0	0	5503	1	0,0084210	1	0,04	42,06	1,84	0,00	0,00	0,00
0	0	5504	1	0,0022860	1	0,01	42,06	1,84	0,00	0,00	0,00
0	0	5505	1	0,0004580	1	0,00	51,03	5,59	0,00	0,00	0,00
0	0	5507	1	0,0009840	1	0,01	34,17	1,84	0,00	0,00	0,00
0	0	5508	1	0,0068370	1	0,05	31,76	1,60	0,00	0,00	0,00
0	0	6204	3	0,0037881	1	0,14	11,40	0,50	0,00	0,00	0,00
0	0	6205	3	0,0244167	1	0,87	11,40	0,50	0,00	0,00	0,00
0	0	6206	3	0,1516267	1	2,10	17,10	0,50	0,00	0,00	0,00
0	0	6223	3	0,1516267	1	0,64	28,50	0,50	0,00	0,00	0,00
0	0	6224	3	0,0241577	1	0,86	11,40	0,50	0,00	0,00	0,00
0	0	6227	3	0,0052695	1	0,19	11,40	0,50	0,00	0,00	0,00
0	0	6228	3	0,0004166	1	0,01	11,40	0,50	0,00	0,00	0,00
0	0	6230	3	0,0521592	1	1,86	11,40	0,50	0,00	0,00	0,00
0	0	6232	3	0,0138750	1	0,50	11,40	0,50	0,00	0,00	0,00
0	0	6244	3	0,0086186	1	0,31	11,40	0,50	0,00	0,00	0,00
0	0	6245	3	0,0241818	1	0,86	11,40	0,50	0,00	0,00	0,00
0	0	6246	3	0,0251528	1	0,90	11,40	0,50	0,00	0,00	0,00
0	0	6248	3	0,0251528	1	0,90	11,40	0,50	0,00	0,00	0,00
0	0	6249	3	0,0241818	1	0,86	11,40	0,50	0,00	0,00	0,00
0	0	6252	3	0,0081877	1	0,29	11,40	0,50	0,00	0,00	0,00
0	0	6253	3	0,0241818	1	0,86	11,40	0,50	0,00	0,00	0,00
0	0	6256	3	0,0081877	1	0,29	11,40	0,50	0,00	0,00	0,00
0	0	6257	3	0,0241818	1	0,86	11,40	0,50	0,00	0,00	0,00
0	0	6260	3	0,0081877	1	0,29	11,40	0,50	0,00	0,00	0,00
0	0	6261	3	0,0241818	1	0,86	11,40	0,50	0,00	0,00	0,00
0	0	6264	3	0,0081877	1	0,29	11,40	0,50	0,00	0,00	0,00
0	0	6265	3	0,0241818	1	0,86	11,40	0,50	0,00	0,00	0,00
0	0	6266	3	0,0081877	1	0,29	11,40	0,50	0,00	0,00	0,00
0	0	6268	3	0,0081877	1	0,29	11,40	0,50	0,00	0,00	0,00
0	0	6269	3	0,0241818	1	0,86	11,40	0,50	0,00	0,00	0,00
0	0	6272	3	0,0081877	1	0,29	11,40	0,50	0,00	0,00	0,00
0	0	6273	3	0,0241818	1	0,86	11,40	0,50	0,00	0,00	0,00
0	0	6276	3	0,0081877	1	0,29	11,40	0,50	0,00	0,00	0,00
0	0	6277	3	0,0241818	1	0,86	11,40	0,50	0,00	0,00	0,00
0	0	6280	3	0,0081877	1	0,29	11,40	0,50	0,00	0,00	0,00
0	0	6281	3	0,0241818	1	0,86	11,40	0,50	0,00	0,00	0,00

0	0	6284	3	0,0081877	1	0,29	11,40	0,50	0,00	0,00	0,00
0	0	6285	3	0,0241818	1	0,86	11,40	0,50	0,00	0,00	0,00
0	0	6288	3	0,0081877	1	0,29	11,40	0,50	0,00	0,00	0,00
0	0	6289	3	0,0241818	1	0,86	11,40	0,50	0,00	0,00	0,00
0	0	6292	3	0,0081877	1	0,29	11,40	0,50	0,00	0,00	0,00
0	0	6293	3	0,0241818	1	0,86	11,40	0,50	0,00	0,00	0,00
0	0	6296	3	0,0081877	1	0,29	11,40	0,50	0,00	0,00	0,00
0	0	6297	3	0,0241818	1	0,86	11,40	0,50	0,00	0,00	0,00
0	0	6300	3	0,0081877	1	0,29	11,40	0,50	0,00	0,00	0,00
0	0	6301	3	0,0241818	1	0,86	11,40	0,50	0,00	0,00	0,00
0	0	6346	3	0,0081877	1	0,29	11,40	0,50	0,00	0,00	0,00
0	0	6347	3	0,0241818	1	0,86	11,40	0,50	0,00	0,00	0,00
0	0	6350	3	0,0081877	1	0,29	11,40	0,50	0,00	0,00	0,00
0	0	6351	3	0,0229727	1	0,82	11,40	0,50	0,00	0,00	0,00
0	0	6356	3	0,3186385	1	11,38	11,40	0,50	0,00	0,00	0,00
0	0	6367	3	0,0081877	1	0,29	11,40	0,50	0,00	0,00	0,00
0	0	6368	3	0,0241818	1	0,86	11,40	0,50	0,00	0,00	0,00
0	0	6371	3	0,0208791	1	0,75	11,40	0,50	0,00	0,00	0,00
0	0	6372	3	0,0208791	1	0,75	11,40	0,50	0,00	0,00	0,00
0	0	6373	3	0,0244167	1	0,87	11,40	0,50	0,00	0,00	0,00
0	0	6374	3	0,0096424	1	0,34	11,40	0,50	0,00	0,00	0,00
0	0	6377	3	0,0081877	1	0,29	11,40	0,50	0,00	0,00	0,00
0	0	6378	3	0,0229727	1	0,82	11,40	0,50	0,00	0,00	0,00
0	0	6384	3	0,0081877	1	0,29	11,40	0,50	0,00	0,00	0,00
0	0	6385	3	0,0229727	1	0,82	11,40	0,50	0,00	0,00	0,00
0	0	6392	3	0,0081877	1	0,29	11,40	0,50	0,00	0,00	0,00
0	0	6393	3	0,0229727	1	0,82	11,40	0,50	0,00	0,00	0,00
0	0	6394	3	0,0251528	1	0,90	11,40	0,50	0,00	0,00	0,00
0	0	6395	3	0,0229727	1	0,82	11,40	0,50	0,00	0,00	0,00
0	0	6399	3	0,0000240	1	0,00	11,40	0,50	0,00	0,00	0,00
0	0	6400	3	0,0034800	1	0,12	11,40	0,50	0,00	0,00	0,00
0	0	6401	3	0,0034800	1	0,12	11,40	0,50	0,00	0,00	0,00
0	0	6402	3	0,0034800	1	0,12	11,40	0,50	0,00	0,00	0,00
0	0	6403	3	0,0034800	1	0,12	11,40	0,50	0,00	0,00	0,00
0	0	6404	3	0,1069400	1	3,82	11,40	0,50	0,00	0,00	0,00
0	0	6405	3	0,1069400	1	3,82	11,40	0,50	0,00	0,00	0,00
0	0	6406	3	0,1069400	1	3,82	11,40	0,50	0,00	0,00	0,00
0	0	6407	3	0,1069400	1	3,82	11,40	0,50	0,00	0,00	0,00
0	0	6439	3	0,0086186	1	0,31	11,40	0,50	0,00	0,00	0,00
0	0	6440	3	0,0241818	1	0,86	11,40	0,50	0,00	0,00	0,00
0	0	6441	3	0,0086186	1	0,31	11,40	0,50	0,00	0,00	0,00
0	0	6442	3	0,0241818	1	0,86	11,40	0,50	0,00	0,00	0,00
0	0	6443	3	0,0086186	1	0,31	11,40	0,50	0,00	0,00	0,00
0	0	6444	3	0,0241818	1	0,86	11,40	0,50	0,00	0,00	0,00
0	0	6445	3	0,0086186	1	0,31	11,40	0,50	0,00	0,00	0,00
0	0	6446	3	0,0241818	1	0,86	11,40	0,50	0,00	0,00	0,00
0	0	6447	3	0,0086186	1	0,31	11,40	0,50	0,00	0,00	0,00
0	0	6448	3	0,0241818	1	0,86	11,40	0,50	0,00	0,00	0,00
0	0	6449	3	0,0086186	1	0,31	11,40	0,50	0,00	0,00	0,00
0	0	6450	3	0,0241818	1	0,86	11,40	0,50	0,00	0,00	0,00

0	0	6451	3	0,0241818	1	0,86	11,40	0,50	0,00	0,00	0,00
0	0	6452	3	0,0086186	1	0,31	11,40	0,50	0,00	0,00	0,00
0	0	6453	3	0,0241818	1	0,86	11,40	0,50	0,00	0,00	0,00
0	0	6454	3	0,0086186	1	0,31	11,40	0,50	0,00	0,00	0,00
0	0	6455	3	0,0241818	1	0,86	11,40	0,50	0,00	0,00	0,00
0	0	6456	3	0,0241818	1	0,86	11,40	0,50	0,00	0,00	0,00
0	0	6491	3	0,0091629	1	0,33	11,40	0,50	0,00	0,00	0,00
0	0	6492	3	0,0091629	1	0,33	11,40	0,50	0,00	0,00	0,00
0	0	6493	3	0,0091629	1	0,33	11,40	0,50	0,00	0,00	0,00
0	0	6494	3	0,0091629	1	0,33	11,40	0,50	0,00	0,00	0,00
0	0	6495	3	0,0091629	1	0,33	11,40	0,50	0,00	0,00	0,00
0	0	6496	3	0,0091629	1	0,33	11,40	0,50	0,00	0,00	0,00
0	0	6497	3	0,0091629	1	0,33	11,40	0,50	0,00	0,00	0,00
0	0	6498	3	0,0091629	1	0,33	11,40	0,50	0,00	0,00	0,00
0	0	6499	3	0,0091629	1	0,33	11,40	0,50	0,00	0,00	0,00
0	0	6500	3	0,0091629	1	0,33	11,40	0,50	0,00	0,00	0,00
0	0	6501	3	0,0091629	1	0,33	11,40	0,50	0,00	0,00	0,00
0	0	6502	3	0,0091629	1	0,33	11,40	0,50	0,00	0,00	0,00
0	0	6503	3	0,0091629	1	0,33	11,40	0,50	0,00	0,00	0,00
0	0	6504	3	0,0091629	1	0,33	11,40	0,50	0,00	0,00	0,00
0	0	6505	3	0,0091629	1	0,33	11,40	0,50	0,00	0,00	0,00
0	0	6506	3	0,0091629	1	0,33	11,40	0,50	0,00	0,00	0,00
0	0	6507	3	0,0091629	1	0,33	11,40	0,50	0,00	0,00	0,00
0	0	6508	3	0,0091629	1	0,33	11,40	0,50	0,00	0,00	0,00
0	0	6509	3	0,0091629	1	0,33	11,40	0,50	0,00	0,00	0,00
0	0	6510	3	0,0091629	1	0,33	11,40	0,50	0,00	0,00	0,00
0	0	6511	3	0,0091629	1	0,33	11,40	0,50	0,00	0,00	0,00
0	0	6512	3	0,0091629	1	0,33	11,40	0,50	0,00	0,00	0,00
0	0	6513	3	0,0091629	1	0,33	11,40	0,50	0,00	0,00	0,00
0	0	6514	3	0,0091629	1	0,33	11,40	0,50	0,00	0,00	0,00
0	0	6515	3	0,0091629	1	0,33	11,40	0,50	0,00	0,00	0,00
0	0	6516	3	0,0091629	1	0,33	11,40	0,50	0,00	0,00	0,00
0	0	6517	3	0,0091629	1	0,33	11,40	0,50	0,00	0,00	0,00
0	0	6518	3	0,0091629	1	0,33	11,40	0,50	0,00	0,00	0,00
0	0	6519	3	0,0091629	1	0,33	11,40	0,50	0,00	0,00	0,00
0	0	6520	3	0,0091629	1	0,33	11,40	0,50	0,00	0,00	0,00
0	0	6521	3	0,0091629	1	0,33	11,40	0,50	0,00	0,00	0,00
0	0	6522	3	0,0091629	1	0,33	11,40	0,50	0,00	0,00	0,00
0	0	6523	3	0,0091629	1	0,33	11,40	0,50	0,00	0,00	0,00
0	0	6524	3	0,0091629	1	0,33	11,40	0,50	0,00	0,00	0,00
0	0	6525	3	0,0091629	1	0,33	11,40	0,50	0,00	0,00	0,00
0	0	6526	3	0,0091629	1	0,33	11,40	0,50	0,00	0,00	0,00
0	0	6527	3	0,0091629	1	0,33	11,40	0,50	0,00	0,00	0,00
0	0	6528	3	0,0091629	1	0,33	11,40	0,50	0,00	0,00	0,00
0	0	6529	3	0,0091629	1	0,33	11,40	0,50	0,00	0,00	0,00
0	0	6530	3	0,0091629	1	0,33	11,40	0,50	0,00	0,00	0,00
0	0	6531	3	0,0091629	1	0,33	11,40	0,50	0,00	0,00	0,00
0	0	6532	3	0,0091629	1	0,33	11,40	0,50	0,00	0,00	0,00
0	0	6533	3	0,0091629	1	0,33	11,40	0,50	0,00	0,00	0,00
0	0	6534	3	0,0091629	1	0,33	11,40	0,50	0,00	0,00	0,00

0	0	6535	3	0,0091629	1	0,33	11,40	0,50	0,00	0,00	0,00
0	0	6536	3	0,0091629	1	0,33	11,40	0,50	0,00	0,00	0,00
0	0	6537	3	0,0091629	1	0,33	11,40	0,50	0,00	0,00	0,00
0	0	6538	3	0,0091629	1	0,33	11,40	0,50	0,00	0,00	0,00
0	0	6539	3	0,0091629	1	0,33	11,40	0,50	0,00	0,00	0,00
0	0	6540	3	0,0091629	1	0,33	11,40	0,50	0,00	0,00	0,00
0	0	6541	3	0,0091629	1	0,33	11,40	0,50	0,00	0,00	0,00
0	0	6542	3	0,0091629	1	0,33	11,40	0,50	0,00	0,00	0,00
0	0	6543	3	0,0091629	1	0,33	11,40	0,50	0,00	0,00	0,00
0	0	6544	3	0,0091629	1	0,33	11,40	0,50	0,00	0,00	0,00
0	0	6545	3	0,0091629	1	0,33	11,40	0,50	0,00	0,00	0,00
0	0	6546	3	0,0091629	1	0,33	11,40	0,50	0,00	0,00	0,00
0	0	6547	3	0,0091629	1	0,33	11,40	0,50	0,00	0,00	0,00
0	0	6548	3	0,0091629	1	0,33	11,40	0,50	0,00	0,00	0,00
0	0	6549	3	0,0091629	1	0,33	11,40	0,50	0,00	0,00	0,00
0	0	6550	3	0,0091629	1	0,33	11,40	0,50	0,00	0,00	0,00
0	0	6551	3	0,0091629	1	0,33	11,40	0,50	0,00	0,00	0,00
0	0	6552	3	0,0091629	1	0,33	11,40	0,50	0,00	0,00	0,00
0	0	6553	3	0,0091629	1	0,33	11,40	0,50	0,00	0,00	0,00
0	0	6554	3	0,0091629	1	0,33	11,40	0,50	0,00	0,00	0,00
0	0	6555	3	0,0091629	1	0,33	11,40	0,50	0,00	0,00	0,00
0	0	6556	3	0,0091629	1	0,33	11,40	0,50	0,00	0,00	0,00
0	0	6557	3	0,0091629	1	0,33	11,40	0,50	0,00	0,00	0,00
0	0	6558	3	0,0091629	1	0,33	11,40	0,50	0,00	0,00	0,00
0	0	6559	3	0,0091629	1	0,33	11,40	0,50	0,00	0,00	0,00
0	0	6560	3	0,0091629	1	0,33	11,40	0,50	0,00	0,00	0,00
0	0	6561	3	0,0091629	1	0,33	11,40	0,50	0,00	0,00	0,00
0	0	6562	3	0,0091629	1	0,33	11,40	0,50	0,00	0,00	0,00
0	0	6563	3	0,0091629	1	0,33	11,40	0,50	0,00	0,00	0,00
0	0	6564	3	0,0091629	1	0,33	11,40	0,50	0,00	0,00	0,00
0	0	6565	3	0,0091629	1	0,33	11,40	0,50	0,00	0,00	0,00
0	0	6566	3	0,0091629	1	0,33	11,40	0,50	0,00	0,00	0,00
0	0	6567	3	0,0091629	1	0,33	11,40	0,50	0,00	0,00	0,00
0	0	6568	3	0,0091629	1	0,33	11,40	0,50	0,00	0,00	0,00
0	0	6569	3	0,0091629	1	0,33	11,40	0,50	0,00	0,00	0,00
0	0	6570	3	0,0091629	1	0,33	11,40	0,50	0,00	0,00	0,00
0	0	6571	3	0,0091629	1	0,33	11,40	0,50	0,00	0,00	0,00
0	0	6572	3	0,0091629	1	0,33	11,40	0,50	0,00	0,00	0,00
0	0	6573	3	0,0091629	1	0,33	11,40	0,50	0,00	0,00	0,00
0	0	6574	3	0,0091629	1	0,33	11,40	0,50	0,00	0,00	0,00
0	0	6575	3	0,0091629	1	0,33	11,40	0,50	0,00	0,00	0,00
0	0	6576	3	0,0091629	1	0,33	11,40	0,50	0,00	0,00	0,00
0	0	6577	3	0,0091629	1	0,33	11,40	0,50	0,00	0,00	0,00
0	0	6578	3	0,0091629	1	0,33	11,40	0,50	0,00	0,00	0,00
0	0	6579	3	0,0091629	1	0,33	11,40	0,50	0,00	0,00	0,00
0	0	6580	3	0,0091629	1	0,33	11,40	0,50	0,00	0,00	0,00
0	0	6581	3	0,0091629	1	0,33	11,40	0,50	0,00	0,00	0,00
0	0	6582	3	0,0091629	1	0,33	11,40	0,50	0,00	0,00	0,00
0	0	6583	3	0,0091629	1	0,33	11,40	0,50	0,00	0,00	0,00
0	0	6584	3	0,0091629	1	0,33	11,40	0,50	0,00	0,00	0,00

0	0	6585	3	0,0091629	1	0,33	11,40	0,50	0,00	0,00	0,00
0	0	6586	3	0,0091629	1	0,33	11,40	0,50	0,00	0,00	0,00
0	0	6587	3	0,0091629	1	0,33	11,40	0,50	0,00	0,00	0,00
0	0	6588	3	0,0091629	1	0,33	11,40	0,50	0,00	0,00	0,00
0	0	6589	3	0,0091629	1	0,33	11,40	0,50	0,00	0,00	0,00
0	0	6590	3	0,0091629	1	0,33	11,40	0,50	0,00	0,00	0,00
0	0	6591	3	0,0091629	1	0,33	11,40	0,50	0,00	0,00	0,00
0	0	6592	3	0,0091629	1	0,33	11,40	0,50	0,00	0,00	0,00
0	0	6593	3	0,0091629	1	0,33	11,40	0,50	0,00	0,00	0,00
0	0	6594	3	0,0091629	1	0,33	11,40	0,50	0,00	0,00	0,00
0	0	6595	3	0,0091629	1	0,33	11,40	0,50	0,00	0,00	0,00
0	0	6596	3	0,0091629	1	0,33	11,40	0,50	0,00	0,00	0,00
0	0	6597	3	0,0091629	1	0,33	11,40	0,50	0,00	0,00	0,00
0	0	6598	3	0,0091629	1	0,33	11,40	0,50	0,00	0,00	0,00
0	0	6599	3	0,0091629	1	0,33	11,40	0,50	0,00	0,00	0,00
0	0	6600	3	0,0091629	1	0,33	11,40	0,50	0,00	0,00	0,00
0	0	6601	3	0,0091629	1	0,33	11,40	0,50	0,00	0,00	0,00
0	0	6602	3	0,0091629	1	0,33	11,40	0,50	0,00	0,00	0,00
0	0	6603	3	0,0091629	1	0,33	11,40	0,50	0,00	0,00	0,00
0	0	6604	3	0,0091629	1	0,33	11,40	0,50	0,00	0,00	0,00
0	0	6605	3	0,0091629	1	0,33	11,40	0,50	0,00	0,00	0,00
0	0	6606	3	0,0091629	1	0,33	11,40	0,50	0,00	0,00	0,00
0	0	6607	3	0,0091629	1	0,33	11,40	0,50	0,00	0,00	0,00
0	0	6608	3	0,0091629	1	0,33	11,40	0,50	0,00	0,00	0,00
0	0	6609	3	0,0091629	1	0,33	11,40	0,50	0,00	0,00	0,00
0	0	6610	3	0,0091629	1	0,33	11,40	0,50	0,00	0,00	0,00
0	0	6611	3	0,0091629	1	0,33	11,40	0,50	0,00	0,00	0,00
0	0	6612	3	0,0091629	1	0,33	11,40	0,50	0,00	0,00	0,00
0	0	6613	3	0,0091629	1	0,33	11,40	0,50	0,00	0,00	0,00
0	0	6614	3	0,0091629	1	0,33	11,40	0,50	0,00	0,00	0,00
0	0	6616	3	0,0091629	1	0,33	11,40	0,50	0,00	0,00	0,00
0	0	6617	3	0,0091629	1	0,33	11,40	0,50	0,00	0,00	0,00
0	0	6618	3	0,0091629	1	0,33	11,40	0,50	0,00	0,00	0,00
0	0	6619	3	0,0091629	1	0,33	11,40	0,50	0,00	0,00	0,00
0	0	6620	3	0,0091629	1	0,33	11,40	0,50	0,00	0,00	0,00
0	0	6621	3	0,0091629	1	0,33	11,40	0,50	0,00	0,00	0,00
0	0	6622	3	0,0091629	1	0,33	11,40	0,50	0,00	0,00	0,00
0	0	6623	3	0,0091629	1	0,33	11,40	0,50	0,00	0,00	0,00
0	0	6624	3	0,0091629	1	0,33	11,40	0,50	0,00	0,00	0,00
0	0	6625	3	0,0091629	1	0,33	11,40	0,50	0,00	0,00	0,00
0	0	6626	3	0,0091629	1	0,33	11,40	0,50	0,00	0,00	0,00
0	0	6627	3	0,0091629	1	0,33	11,40	0,50	0,00	0,00	0,00
0	0	6628	3	0,0091629	1	0,33	11,40	0,50	0,00	0,00	0,00
0	0	6629	3	0,0091629	1	0,33	11,40	0,50	0,00	0,00	0,00
0	0	6630	3	0,0091629	1	0,33	11,40	0,50	0,00	0,00	0,00
0	0	6631	3	0,0091629	1	0,33	11,40	0,50	0,00	0,00	0,00
0	0	6632	3	0,0091629	1	0,33	11,40	0,50	0,00	0,00	0,00
0	0	6633	3	0,0091629	1	0,33	11,40	0,50	0,00	0,00	0,00
0	0	6634	3	0,0091629	1	0,33	11,40	0,50	0,00	0,00	0,00
0	0	6635	3	0,0091629	1	0,33	11,40	0,50	0,00	0,00	0,00

0	0	6636	3	0,0091629	1	0,33	11,40	0,50	0,00	0,00	0,00
0	0	6637	3	0,0091629	1	0,33	11,40	0,50	0,00	0,00	0,00
0	0	6638	3	0,0091629	1	0,33	11,40	0,50	0,00	0,00	0,00
0	0	6639	3	0,0091629	1	0,33	11,40	0,50	0,00	0,00	0,00
0	0	6640	3	0,0091629	1	0,33	11,40	0,50	0,00	0,00	0,00
0	0	6641	3	0,0091629	1	0,33	11,40	0,50	0,00	0,00	0,00
0	0	6642	3	0,0091629	1	0,33	11,40	0,50	0,00	0,00	0,00
0	0	6643	3	0,0091629	1	0,33	11,40	0,50	0,00	0,00	0,00
0	0	6644	3	0,0091629	1	0,33	11,40	0,50	0,00	0,00	0,00
0	0	6645	3	0,0091629	1	0,33	11,40	0,50	0,00	0,00	0,00
0	0	6646	3	0,0091629	1	0,33	11,40	0,50	0,00	0,00	0,00
0	0	6647	3	0,0091629	1	0,33	11,40	0,50	0,00	0,00	0,00
0	0	6648	3	0,0091629	1	0,33	11,40	0,50	0,00	0,00	0,00
0	0	6649	3	0,0091629	1	0,33	11,40	0,50	0,00	0,00	0,00
0	0	6650	3	0,0091629	1	0,33	11,40	0,50	0,00	0,00	0,00
0	0	6651	3	0,0091629	1	0,33	11,40	0,50	0,00	0,00	0,00
0	0	6652	3	0,0091629	1	0,33	11,40	0,50	0,00	0,00	0,00
0	0	6653	3	0,0091629	1	0,33	11,40	0,50	0,00	0,00	0,00
0	0	6654	3	0,0091629	1	0,33	11,40	0,50	0,00	0,00	0,00
0	0	6655	3	0,0091629	1	0,33	11,40	0,50	0,00	0,00	0,00
0	0	6656	3	0,0091629	1	0,33	11,40	0,50	0,00	0,00	0,00
0	0	6657	3	0,0091629	1	0,33	11,40	0,50	0,00	0,00	0,00
0	0	6658	3	0,0091629	1	0,33	11,40	0,50	0,00	0,00	0,00
0	0	6659	3	0,0091629	1	0,33	11,40	0,50	0,00	0,00	0,00
0	0	6660	3	0,0091629	1	0,33	11,40	0,50	0,00	0,00	0,00
0	0	6661	3	0,0091629	1	0,33	11,40	0,50	0,00	0,00	0,00
0	0	6662	3	0,0091629	1	0,33	11,40	0,50	0,00	0,00	0,00
0	0	6663	3	0,0091629	1	0,33	11,40	0,50	0,00	0,00	0,00
0	0	6664	3	0,0091629	1	0,33	11,40	0,50	0,00	0,00	0,00
0	0	6665	3	0,0091629	1	0,33	11,40	0,50	0,00	0,00	0,00
0	0	6666	3	0,0091629	1	0,33	11,40	0,50	0,00	0,00	0,00
0	0	6667	3	0,0091629	1	0,33	11,40	0,50	0,00	0,00	0,00
0	0	6668	3	0,0091629	1	0,33	11,40	0,50	0,00	0,00	0,00
0	0	6669	3	0,0091629	1	0,33	11,40	0,50	0,00	0,00	0,00
0	0	6670	3	0,0091629	1	0,33	11,40	0,50	0,00	0,00	0,00
0	0	6671	3	0,0091629	1	0,33	11,40	0,50	0,00	0,00	0,00
0	0	6672	3	0,0091629	1	0,33	11,40	0,50	0,00	0,00	0,00
0	0	6673	3	0,0091629	1	0,33	11,40	0,50	0,00	0,00	0,00
0	0	6674	3	0,0091629	1	0,33	11,40	0,50	0,00	0,00	0,00
0	0	6675	3	0,0091629	1	0,33	11,40	0,50	0,00	0,00	0,00
0	0	6676	3	0,0091629	1	0,33	11,40	0,50	0,00	0,00	0,00
0	0	6677	3	0,0091629	1	0,33	11,40	0,50	0,00	0,00	0,00
0	0	6678	3	0,0091629	1	0,33	11,40	0,50	0,00	0,00	0,00
0	0	6679	3	0,0091629	1	0,33	11,40	0,50	0,00	0,00	0,00
0	0	6680	3	0,0091629	1	0,33	11,40	0,50	0,00	0,00	0,00
0	0	6681	3	0,0091629	1	0,33	11,40	0,50	0,00	0,00	0,00
0	0	6682	3	0,0091629	1	0,33	11,40	0,50	0,00	0,00	0,00
0	0	6683	3	0,0091629	1	0,33	11,40	0,50	0,00	0,00	0,00
0	0	6684	3	0,0091629	1	0,33	11,40	0,50	0,00	0,00	0,00
0	0	6685	3	0,0091629	1	0,33	11,40	0,50	0,00	0,00	0,00

0	0	6686	3	0,0091629	1	0,33	11,40	0,50	0,00	0,00	0,00
0	0	6687	3	0,0091629	1	0,33	11,40	0,50	0,00	0,00	0,00
0	0	6688	3	0,0091629	1	0,33	11,40	0,50	0,00	0,00	0,00
0	0	6689	3	0,0091629	1	0,33	11,40	0,50	0,00	0,00	0,00
0	0	6690	3	0,0091629	1	0,33	11,40	0,50	0,00	0,00	0,00
0	0	6691	3	0,0091629	1	0,33	11,40	0,50	0,00	0,00	0,00
0	0	6692	3	0,0091629	1	0,33	11,40	0,50	0,00	0,00	0,00
0	0	6693	3	0,0091629	1	0,33	11,40	0,50	0,00	0,00	0,00
0	0	6694	3	0,0091629	1	0,33	11,40	0,50	0,00	0,00	0,00
0	0	6695	3	0,0091629	1	0,33	11,40	0,50	0,00	0,00	0,00
0	0	6696	3	0,0091629	1	0,33	11,40	0,50	0,00	0,00	0,00
0	0	6697	3	0,0091629	1	0,33	11,40	0,50	0,00	0,00	0,00
0	0	6698	3	0,0091629	1	0,33	11,40	0,50	0,00	0,00	0,00
0	0	6699	3	0,0091629	1	0,33	11,40	0,50	0,00	0,00	0,00
0	0	6700	3	0,0091629	1	0,33	11,40	0,50	0,00	0,00	0,00
0	0	6701	3	0,0091629	1	0,33	11,40	0,50	0,00	0,00	0,00
0	0	6702	3	0,0091629	1	0,33	11,40	0,50	0,00	0,00	0,00
0	0	6703	3	0,0091629	1	0,33	11,40	0,50	0,00	0,00	0,00
0	0	6704	3	0,0091629	1	0,33	11,40	0,50	0,00	0,00	0,00
0	0	6705	3	0,0091629	1	0,33	11,40	0,50	0,00	0,00	0,00
0	0	6706	3	0,0091629	1	0,33	11,40	0,50	0,00	0,00	0,00
0	0	6707	3	0,0091629	1	0,33	11,40	0,50	0,00	0,00	0,00
0	0	6708	3	0,0091629	1	0,33	11,40	0,50	0,00	0,00	0,00
0	0	6709	3	0,0091629	1	0,33	11,40	0,50	0,00	0,00	0,00
0	0	6710	3	0,0091629	1	0,33	11,40	0,50	0,00	0,00	0,00
0	0	6711	3	0,0091629	1	0,33	11,40	0,50	0,00	0,00	0,00
0	0	6712	3	0,0091629	1	0,33	11,40	0,50	0,00	0,00	0,00
0	0	6713	3	0,0091629	1	0,33	11,40	0,50	0,00	0,00	0,00
0	0	6714	3	0,0091629	1	0,33	11,40	0,50	0,00	0,00	0,00
0	0	6715	3	0,0091629	1	0,33	11,40	0,50	0,00	0,00	0,00
0	0	6716	3	0,0091629	1	0,33	11,40	0,50	0,00	0,00	0,00
0	0	6717	3	0,0091629	1	0,33	11,40	0,50	0,00	0,00	0,00
0	0	6718	3	0,0091629	1	0,33	11,40	0,50	0,00	0,00	0,00
0	0	6719	3	0,0091629	1	0,33	11,40	0,50	0,00	0,00	0,00
0	0	6720	3	0,0091629	1	0,33	11,40	0,50	0,00	0,00	0,00
0	0	6721	3	0,0091629	1	0,33	11,40	0,50	0,00	0,00	0,00
0	0	6722	3	0,0091629	1	0,33	11,40	0,50	0,00	0,00	0,00
0	0	6723	3	0,0091629	1	0,33	11,40	0,50	0,00	0,00	0,00
0	0	6724	3	0,0091629	1	0,33	11,40	0,50	0,00	0,00	0,00
0	0	6725	3	0,0091629	1	0,33	11,40	0,50	0,00	0,00	0,00
0	0	6726	3	0,0091629	1	0,33	11,40	0,50	0,00	0,00	0,00
0	0	6727	3	0,0091629	1	0,33	11,40	0,50	0,00	0,00	0,00
0	0	6728	3	0,0091629	1	0,33	11,40	0,50	0,00	0,00	0,00
0	0	6729	3	0,0091629	1	0,33	11,40	0,50	0,00	0,00	0,00
0	0	6730	3	0,0091629	1	0,33	11,40	0,50	0,00	0,00	0,00
0	0	6731	3	0,0091629	1	0,33	11,40	0,50	0,00	0,00	0,00
0	0	6732	3	0,0091629	1	0,33	11,40	0,50	0,00	0,00	0,00
0	0	6733	3	0,0091629	1	0,33	11,40	0,50	0,00	0,00	0,00
0	0	6734	3	0,0091629	1	0,33	11,40	0,50	0,00	0,00	0,00
0	0	6735	3	0,0091629	1	0,33	11,40	0,50	0,00	0,00	0,00

0	0	6736	3	0,0091629	1	0,33	11,40	0,50	0,00	0,00	0,00
0	0	6737	3	0,0091629	1	0,33	11,40	0,50	0,00	0,00	0,00
0	0	6738	3	0,0091629	1	0,33	11,40	0,50	0,00	0,00	0,00
0	0	6739	3	0,0091629	1	0,33	11,40	0,50	0,00	0,00	0,00
0	0	6740	3	0,0091629	1	0,33	11,40	0,50	0,00	0,00	0,00
0	0	6741	3	0,0091629	1	0,33	11,40	0,50	0,00	0,00	0,00
0	0	6742	3	0,0091629	1	0,33	11,40	0,50	0,00	0,00	0,00
0	0	6743	3	0,0091629	1	0,33	11,40	0,50	0,00	0,00	0,00
0	0	6744	3	0,0091629	1	0,33	11,40	0,50	0,00	0,00	0,00
0	0	6745	3	0,0091629	1	0,33	11,40	0,50	0,00	0,00	0,00
0	0	6746	3	0,0091629	1	0,33	11,40	0,50	0,00	0,00	0,00
0	0	6747	3	0,0091629	1	0,33	11,40	0,50	0,00	0,00	0,00
0	0	6748	3	0,0091629	1	0,33	11,40	0,50	0,00	0,00	0,00
0	0	6749	3	0,0091629	1	0,33	11,40	0,50	0,00	0,00	0,00
0	0	6750	3	0,0091629	1	0,33	11,40	0,50	0,00	0,00	0,00
0	0	6751	3	0,0091629	1	0,33	11,40	0,50	0,00	0,00	0,00
0	0	6752	3	0,0091629	1	0,33	11,40	0,50	0,00	0,00	0,00
0	0	6753	3	0,0091629	1	0,33	11,40	0,50	0,00	0,00	0,00
0	0	6754	3	0,0091629	1	0,33	11,40	0,50	0,00	0,00	0,00
0	0	6755	3	0,0091629	1	0,33	11,40	0,50	0,00	0,00	0,00
0	0	6756	3	0,0091629	1	0,33	11,40	0,50	0,00	0,00	0,00
0	0	6757	3	0,0091629	1	0,33	11,40	0,50	0,00	0,00	0,00
0	0	6758	3	0,0091629	1	0,33	11,40	0,50	0,00	0,00	0,00
0	0	6759	3	0,0091629	1	0,33	11,40	0,50	0,00	0,00	0,00
0	0	6760	3	0,0091629	1	0,33	11,40	0,50	0,00	0,00	0,00
0	0	6761	3	0,0091629	1	0,33	11,40	0,50	0,00	0,00	0,00
0	0	6762	3	0,0091629	1	0,33	11,40	0,50	0,00	0,00	0,00
0	0	6763	3	0,0091629	1	0,33	11,40	0,50	0,00	0,00	0,00
0	0	6764	3	0,0091629	1	0,33	11,40	0,50	0,00	0,00	0,00
0	0	6765	3	0,0091629	1	0,33	11,40	0,50	0,00	0,00	0,00
0	0	6766	3	0,0091629	1	0,33	11,40	0,50	0,00	0,00	0,00
0	0	6767	3	0,0091629	1	0,33	11,40	0,50	0,00	0,00	0,00
0	0	6768	3	0,0091629	1	0,33	11,40	0,50	0,00	0,00	0,00
0	0	6769	3	0,0091629	1	0,33	11,40	0,50	0,00	0,00	0,00
0	0	6770	3	0,0091629	1	0,33	11,40	0,50	0,00	0,00	0,00
0	0	6771	3	0,0091629	1	0,33	11,40	0,50	0,00	0,00	0,00
0	0	6772	3	0,0091629	1	0,33	11,40	0,50	0,00	0,00	0,00
0	0	6773	3	0,0091629	1	0,33	11,40	0,50	0,00	0,00	0,00
0	0	6774	3	0,0091629	1	0,33	11,40	0,50	0,00	0,00	0,00
0	0	6775	3	0,0091629	1	0,33	11,40	0,50	0,00	0,00	0,00
0	0	6776	3	0,0091629	1	0,33	11,40	0,50	0,00	0,00	0,00
0	0	6777	3	0,0091629	1	0,33	11,40	0,50	0,00	0,00	0,00
0	0	6778	3	0,0091629	1	0,33	11,40	0,50	0,00	0,00	0,00
0	0	6779	3	0,0091629	1	0,33	11,40	0,50	0,00	0,00	0,00
0	0	6780	3	0,0091629	1	0,33	11,40	0,50	0,00	0,00	0,00
0	0	6781	3	0,0091629	1	0,33	11,40	0,50	0,00	0,00	0,00
0	0	6782	3	0,0091629	1	0,33	11,40	0,50	0,00	0,00	0,00
0	0	6783	3	0,0091629	1	0,33	11,40	0,50	0,00	0,00	0,00
0	0	6784	3	0,0091629	1	0,33	11,40	0,50	0,00	0,00	0,00
0	0	6785	3	0,0091629	1	0,33	11,40	0,50	0,00	0,00	0,00

0	0	6786	3	0,0091629	1	0,33	11,40	0,50	0,00	0,00	0,00
0	0	6787	3	0,0091629	1	0,33	11,40	0,50	0,00	0,00	0,00
0	0	6788	3	0,0091629	1	0,33	11,40	0,50	0,00	0,00	0,00
0	0	6789	3	0,0091629	1	0,33	11,40	0,50	0,00	0,00	0,00
0	0	6790	3	0,0091629	1	0,33	11,40	0,50	0,00	0,00	0,00
0	0	6791	3	0,0091629	1	0,33	11,40	0,50	0,00	0,00	0,00
0	0	6792	3	0,0091629	1	0,33	11,40	0,50	0,00	0,00	0,00
0	0	6793	3	0,0091629	1	0,33	11,40	0,50	0,00	0,00	0,00
0	0	6794	3	0,0091629	1	0,33	11,40	0,50	0,00	0,00	0,00
0	0	6795	3	0,0091629	1	0,33	11,40	0,50	0,00	0,00	0,00
0	0	6796	3	0,0091629	1	0,33	11,40	0,50	0,00	0,00	0,00
0	0	6797	3	0,0091629	1	0,33	11,40	0,50	0,00	0,00	0,00
0	0	6798	3	0,0091629	1	0,33	11,40	0,50	0,00	0,00	0,00
0	0	6799	3	0,0091629	1	0,33	11,40	0,50	0,00	0,00	0,00
0	0	6800	3	0,0091629	1	0,33	11,40	0,50	0,00	0,00	0,00
0	0	6801	3	0,0091629	1	0,33	11,40	0,50	0,00	0,00	0,00
0	0	6802	3	0,0091629	1	0,33	11,40	0,50	0,00	0,00	0,00
0	0	6803	3	0,0091629	1	0,33	11,40	0,50	0,00	0,00	0,00
0	0	6804	3	0,0091629	1	0,33	11,40	0,50	0,00	0,00	0,00
0	0	6805	3	0,0091629	1	0,33	11,40	0,50	0,00	0,00	0,00
0	0	6806	3	0,0091629	1	0,33	11,40	0,50	0,00	0,00	0,00
0	0	6807	3	0,0091629	1	0,33	11,40	0,50	0,00	0,00	0,00
0	0	6808	3	0,0091629	1	0,33	11,40	0,50	0,00	0,00	0,00
0	0	6809	3	0,0091629	1	0,33	11,40	0,50	0,00	0,00	0,00
0	0	6810	3	0,0091629	1	0,33	11,40	0,50	0,00	0,00	0,00
0	0	6811	3	0,0091629	1	0,33	11,40	0,50	0,00	0,00	0,00
0	0	6812	3	0,0091629	1	0,33	11,40	0,50	0,00	0,00	0,00
0	0	6813	3	0,0091629	1	0,33	11,40	0,50	0,00	0,00	0,00
0	0	6814	3	0,0091629	1	0,33	11,40	0,50	0,00	0,00	0,00
0	0	6815	3	0,0091629	1	0,33	11,40	0,50	0,00	0,00	0,00
0	0	6816	3	0,0091629	1	0,33	11,40	0,50	0,00	0,00	0,00
0	0	6817	3	0,0091629	1	0,33	11,40	0,50	0,00	0,00	0,00
0	0	6818	3	0,0091629	1	0,33	11,40	0,50	0,00	0,00	0,00
0	0	6819	3	0,0091629	1	0,33	11,40	0,50	0,00	0,00	0,00
0	0	6820	3	0,0091629	1	0,33	11,40	0,50	0,00	0,00	0,00
0	0	6821	3	0,0091629	1	0,33	11,40	0,50	0,00	0,00	0,00
0	0	6822	3	0,0091629	1	0,33	11,40	0,50	0,00	0,00	0,00
0	0	6823	3	0,0091629	1	0,33	11,40	0,50	0,00	0,00	0,00
0	0	6824	3	0,0091629	1	0,33	11,40	0,50	0,00	0,00	0,00
0	0	6825	3	0,0091629	1	0,33	11,40	0,50	0,00	0,00	0,00
0	0	6826	3	0,0091629	1	0,33	11,40	0,50	0,00	0,00	0,00
0	0	6827	3	0,0091629	1	0,33	11,40	0,50	0,00	0,00	0,00
0	0	6828	3	0,0091629	1	0,33	11,40	0,50	0,00	0,00	0,00
0	0	6829	3	0,0091629	1	0,33	11,40	0,50	0,00	0,00	0,00
0	0	6830	3	0,0091629	1	0,33	11,40	0,50	0,00	0,00	0,00
0	0	6831	3	0,0091629	1	0,33	11,40	0,50	0,00	0,00	0,00
0	0	6832	3	0,0091629	1	0,33	11,40	0,50	0,00	0,00	0,00
0	0	6833	3	0,0091629	1	0,33	11,40	0,50	0,00	0,00	0,00
0	0	6834	3	0,0091629	1	0,33	11,40	0,50	0,00	0,00	0,00
0	0	6835	3	0,0091629	1	0,33	11,40	0,50	0,00	0,00	0,00

0	0	6836	3	0,0091629	1	0,33	11,40	0,50	0,00	0,00	0,00
0	0	6849	3	0,0194440	1	0,69	11,40	0,50	0,00	0,00	0,00
0	0	6850	3	0,0038650	1	0,14	11,40	0,50	0,00	0,00	0,00
0	0	6852	3	0,0000550	1	0,00	11,40	0,50	0,00	0,00	0,00
Итого:				**13,1408353**		**216,95**			**0,00**		

Вещество: 2902 Взвешенные вещества

№ пл.	№ цех.	№ ист.	Тип	Выброс (г/с)	F	Лето			Зима		
						Cm/ПДК	Xm	Um	Cm/ПДК	Xm	Um
0	0	6434	3	0,0160000	1	1,14	11,40	0,50	0,00	0,00	0,00
Итого:				**0,0160000**		**1,14**			**0,00**		

Вещество: 2908 Пыль неорганическая: 70-20% SiO2

№ пл.	№ цех.	№ ист.	Тип	Выброс (г/с)	F	Лето			Зима		
						Cm/ПДК	Xm	Um	Cm/ПДК	Xm	Um
0	0	6233	3	0,0841806	1	10,02	11,40	0,50	0,00	0,00	0,00
0	0	6345	3	0,8480000	1	100,96	11,40	0,50	0,00	0,00	0,00
0	0	6375	3	0,0003679	1	0,04	11,40	0,50	0,00	0,00	0,00
0	0	6408	3	0,0081700	1	0,97	11,40	0,50	0,00	0,00	0,00
0	0	6409	3	0,0081700	1	0,97	11,40	0,50	0,00	0,00	0,00
0	0	6410	3	0,0081700	1	0,97	11,40	0,50	0,00	0,00	0,00
0	0	6411	3	0,0081700	1	0,97	11,40	0,50	0,00	0,00	0,00
0	0	6838	3	1,1875000	1	141,38	11,40	0,50	0,00	0,00	0,00
0	0	6839	3	1,8666670	1	222,24	11,40	0,50	0,00	0,00	0,00
0	0	6840	3	0,4200000	1	50,00	11,40	0,50	0,00	0,00	0,00
0	0	6841	3	0,3141670	1	37,40	11,40	0,50	0,00	0,00	0,00
0	0	6843	3	0,0035310	1	0,42	11,40	0,50	0,00	0,00	0,00
Итого:				**4,7570935**		**566,36**			**0,00**		

Вещество: 2930 Пыль абразивная

№ пл.	№ цех.	№ ист.	Тип	Выброс (г/с)	F	Лето			Зима		
						Cm/ПДК	Xm	Um	Cm/ПДК	Xm	Um
0	0	6434	3	0,0100000	1	8,93	11,40	0,50	0,00	0,00	0,00
Итого:				**0,0100000**		**8,93**			**0,00**		

Выбросы источников по группам суммации

Типы источников:
1 - Точечный;
2 - Линейный;
3 - Неорганизованный;
4 - Совокупность точечных источников;
5 - С зависимостью массы выброса от скорости ветра;
6 - Точечный, с зонтом или выбросом горизонтально;
7 - Совокупность точечных (зонт или выброс вбок);
8 - Автомагистраль (неорганизованный линейный);
9 - Точечный, с выбросом в бок;
10 - Свеча.

Группа суммации: 6003 Аммиак, сероводород

№ пл.	№ цех.	№ ист.	Тип	Код в-ва	Выброс (г/с)	F	Лето			Зима		
							Cm/ПДК	Xm	Um	Cm/ПДК	Xm	Um
0	0	1206	1	0303	0,0000492	1	0,00	20,78	0,50	0,00	0,00	0,00
0	0	1214	1	0303	0,0000492	1	0,00	20,78	0,50	0,00	0,00	0,00
0	0	1218	1	0303	0,0000492	1	0,00	20,78	0,50	0,00	0,00	0,00
0	0	1220	1	0303	0,0000492	1	0,00	66,69	1,95	0,00	0,00	0,00
0	0	6204	3	0333	0,0000040	1	0,02	11,40	0,50	0,00	0,00	0,00
0	0	6205	3	0333	0,0000009	1	0,00	11,40	0,50	0,00	0,00	0,00
0	0	6206	3	0333	0,0000121	1	0,02	17,10	0,50	0,00	0,00	0,00
0	0	6223	3	0333	0,0000054	1	0,00	28,50	0,50	0,00	0,00	0,00
0	0	6224	3	0333	0,0000009	1	0,00	11,40	0,50	0,00	0,00	0,00
0	0	6228	3	0333	0,0000012	1	0,01	11,40	0,50	0,00	0,00	0,00
0	0	6230	3	0333	0,0000020	1	0,01	11,40	0,50	0,00	0,00	0,00
0	0	6244	3	0333	0,0000003	1	0,00	11,40	0,50	0,00	0,00	0,00
0	0	6245	3	0333	0,0000009	1	0,00	11,40	0,50	0,00	0,00	0,00
0	0	6246	3	0333	0,0000009	1	0,00	11,40	0,50	0,00	0,00	0,00
0	0	6248	3	0333	0,0000003	1	0,00	11,40	0,50	0,00	0,00	0,00
0	0	6249	3	0333	0,0000009	1	0,00	11,40	0,50	0,00	0,00	0,00
0	0	6252	3	0333	0,0000003	1	0,00	11,40	0,50	0,00	0,00	0,00
0	0	6253	3	0333	0,0000009	1	0,00	11,40	0,50	0,00	0,00	0,00
0	0	6256	3	0333	0,0000009	1	0,00	11,40	0,50	0,00	0,00	0,00
0	0	6257	3	0333	0,0000009	1	0,00	11,40	0,50	0,00	0,00	0,00
0	0	6260	3	0333	0,0000003	1	0,00	11,40	0,50	0,00	0,00	0,00
0	0	6261	3	0333	0,0000009	1	0,00	11,40	0,50	0,00	0,00	0,00
0	0	6264	3	0333	0,0000003	1	0,00	11,40	0,50	0,00	0,00	0,00
0	0	6265	3	0333	0,0000009	1	0,00	11,40	0,50	0,00	0,00	0,00
0	0	6266	3	0333	0,0000003	1	0,00	11,40	0,50	0,00	0,00	0,00
0	0	6268	3	0333	0,0000003	1	0,00	11,40	0,50	0,00	0,00	0,00
0	0	6269	3	0333	0,0000009	1	0,00	11,40	0,50	0,00	0,00	0,00
0	0	6272	3	0333	0,0000003	1	0,00	11,40	0,50	0,00	0,00	0,00
0	0	6273	3	0333	0,0000009	1	0,00	11,40	0,50	0,00	0,00	0,00
0	0	6276	3	0333	0,0000003	1	0,00	11,40	0,50	0,00	0,00	0,00
0	0	6277	3	0333	0,0000009	1	0,00	11,40	0,50	0,00	0,00	0,00
0	0	6280	3	0333	0,0000003	1	0,00	11,40	0,50	0,00	0,00	0,00
0	0	6281	3	0333	0,0000009	1	0,00	11,40	0,50	0,00	0,00	0,00
0	0	6284	3	0333	0,0000003	1	0,00	11,40	0,50	0,00	0,00	0,00
0	0	6285	3	0333	0,0000009	1	0,00	11,40	0,50	0,00	0,00	0,00
0	0	6288	3	0333	0,0000003	1	0,00	11,40	0,50	0,00	0,00	0,00

0	0	6289	3	0333	0,0000009	1	0,00	11,40	0,50	0,00	0,00	0,00
0	0	6292	3	0333	0,0000003	1	0,00	11,40	0,50	0,00	0,00	0,00
0	0	6293	3	0333	0,0000009	1	0,00	11,40	0,50	0,00	0,00	0,00
0	0	6296	3	0333	0,0000003	1	0,00	11,40	0,50	0,00	0,00	0,00
0	0	6297	3	0333	0,0000009	1	0,00	11,40	0,50	0,00	0,00	0,00
0	0	6300	3	0333	0,0000003	1	0,00	11,40	0,50	0,00	0,00	0,00
0	0	6301	3	0333	0,0000009	1	0,00	11,40	0,50	0,00	0,00	0,00
0	0	6346	3	0333	0,0000003	1	0,00	11,40	0,50	0,00	0,00	0,00
0	0	6347	3	0333	0,0000009	1	0,00	11,40	0,50	0,00	0,00	0,00
0	0	6350	3	0333	0,0000003	1	0,00	11,40	0,50	0,00	0,00	0,00
0	0	6351	3	0333	0,0000008	1	0,00	11,40	0,50	0,00	0,00	0,00
0	0	6356	3	0333	0,0000113	1	0,05	11,40	0,50	0,00	0,00	0,00
0	0	6367	3	0333	0,0000003	1	0,00	11,40	0,50	0,00	0,00	0,00
0	0	6368	3	0333	0,0000009	1	0,00	11,40	0,50	0,00	0,00	0,00
0	0	6371	3	0333	0,0000007	1	0,00	11,40	0,50	0,00	0,00	0,00
0	0	6372	3	0333	0,0000007	1	0,00	11,40	0,50	0,00	0,00	0,00
0	0	6373	3	0333	0,0000009	1	0,00	11,40	0,50	0,00	0,00	0,00
0	0	6377	3	0333	0,0000003	1	0,00	11,40	0,50	0,00	0,00	0,00
0	0	6378	3	0333	0,0000008	1	0,00	11,40	0,50	0,00	0,00	0,00
0	0	6384	3	0333	0,0000003	1	0,00	11,40	0,50	0,00	0,00	0,00
0	0	6385	3	0333	0,0000008	1	0,00	11,40	0,50	0,00	0,00	0,00
0	0	6392	3	0333	0,0000003	1	0,00	11,40	0,50	0,00	0,00	0,00
0	0	6393	3	0333	0,0000008	1	0,00	11,40	0,50	0,00	0,00	0,00
0	0	6394	3	0333	0,0000009	1	0,00	11,40	0,50	0,00	0,00	0,00
0	0	6395	3	0333	0,0000008	1	0,00	11,40	0,50	0,00	0,00	0,00
0	0	6399	3	0333	0,0000006	1	0,00	11,40	0,50	0,00	0,00	0,00
0	0	6400	3	0333	0,0000098	1	0,04	11,40	0,50	0,00	0,00	0,00
0	0	6401	3	0333	0,0000098	1	0,04	11,40	0,50	0,00	0,00	0,00
0	0	6402	3	0333	0,0000098	1	0,04	11,40	0,50	0,00	0,00	0,00
0	0	6403	3	0333	0,0000098	1	0,04	11,40	0,50	0,00	0,00	0,00
0	0	6439	3	0333	0,0000003	1	0,00	11,40	0,50	0,00	0,00	0,00
0	0	6440	3	0333	0,0000008	1	0,00	11,40	0,50	0,00	0,00	0,00
0	0	6441	3	0333	0,0000003	1	0,00	11,40	0,50	0,00	0,00	0,00
0	0	6442	3	0333	0,0000008	1	0,00	11,40	0,50	0,00	0,00	0,00
0	0	6443	3	0333	0,0000003	1	0,00	11,40	0,50	0,00	0,00	0,00
0	0	6444	3	0333	0,0000008	1	0,00	11,40	0,50	0,00	0,00	0,00
0	0	6445	3	0333	0,0000003	1	0,00	11,40	0,50	0,00	0,00	0,00
0	0	6446	3	0333	0,0000008	1	0,00	11,40	0,50	0,00	0,00	0,00
0	0	6447	3	0333	0,0000003	1	0,00	11,40	0,50	0,00	0,00	0,00
0	0	6448	3	0333	0,0000008	1	0,00	11,40	0,50	0,00	0,00	0,00
0	0	6449	3	0333	0,0000003	1	0,00	11,40	0,50	0,00	0,00	0,00
0	0	6450	3	0333	0,0000008	1	0,00	11,40	0,50	0,00	0,00	0,00
0	0	6451	3	0333	0,0000008	1	0,00	11,40	0,50	0,00	0,00	0,00
0	0	6452	3	0333	0,0000003	1	0,00	11,40	0,50	0,00	0,00	0,00
0	0	6453	3	0333	0,0000008	1	0,00	11,40	0,50	0,00	0,00	0,00
0	0	6454	3	0333	0,0000003	1	0,00	11,40	0,50	0,00	0,00	0,00
0	0	6455	3	0333	0,0000008	1	0,00	11,40	0,50	0,00	0,00	0,00
0	0	6456	3	0333	0,0000008	1	0,00	11,40	0,50	0,00	0,00	0,00
0	0	6491	3	0333	0,0000003	1	0,00	11,40	0,50	0,00	0,00	0,00
0	0	6492	3	0333	0,0000003	1	0,00	11,40	0,50	0,00	0,00	0,00

0	0	6493	3	0333	0,0000003	1	0,00	11,40	0,50	0,00	0,00	0,00
0	0	6494	3	0333	0,0000003	1	0,00	11,40	0,50	0,00	0,00	0,00
0	0	6495	3	0333	0,0000003	1	0,00	11,40	0,50	0,00	0,00	0,00
0	0	6496	3	0333	0,0000003	1	0,00	11,40	0,50	0,00	0,00	0,00
0	0	6497	3	0333	0,0000003	1	0,00	11,40	0,50	0,00	0,00	0,00
0	0	6498	3	0333	0,0000003	1	0,00	11,40	0,50	0,00	0,00	0,00
0	0	6499	3	0333	0,0000003	1	0,00	11,40	0,50	0,00	0,00	0,00
0	0	6500	3	0333	0,0000003	1	0,00	11,40	0,50	0,00	0,00	0,00
0	0	6501	3	0333	0,0000003	1	0,00	11,40	0,50	0,00	0,00	0,00
0	0	6502	3	0333	0,0000003	1	0,00	11,40	0,50	0,00	0,00	0,00
0	0	6503	3	0333	0,0000003	1	0,00	11,40	0,50	0,00	0,00	0,00
0	0	6504	3	0333	0,0000003	1	0,00	11,40	0,50	0,00	0,00	0,00
0	0	6505	3	0333	0,0000003	1	0,00	11,40	0,50	0,00	0,00	0,00
0	0	6506	3	0333	0,0000003	1	0,00	11,40	0,50	0,00	0,00	0,00
0	0	6507	3	0333	0,0000003	1	0,00	11,40	0,50	0,00	0,00	0,00
0	0	6508	3	0333	0,0000003	1	0,00	11,40	0,50	0,00	0,00	0,00
0	0	6509	3	0333	0,0000003	1	0,00	11,40	0,50	0,00	0,00	0,00
0	0	6510	3	0333	0,0000003	1	0,00	11,40	0,50	0,00	0,00	0,00
0	0	6511	3	0333	0,0000003	1	0,00	11,40	0,50	0,00	0,00	0,00
0	0	6512	3	0333	0,0000003	1	0,00	11,40	0,50	0,00	0,00	0,00
0	0	6513	3	0333	0,0000003	1	0,00	11,40	0,50	0,00	0,00	0,00
0	0	6514	3	0333	0,0000003	1	0,00	11,40	0,50	0,00	0,00	0,00
0	0	6515	3	0333	0,0000003	1	0,00	11,40	0,50	0,00	0,00	0,00
0	0	6516	3	0333	0,0000003	1	0,00	11,40	0,50	0,00	0,00	0,00
0	0	6517	3	0333	0,0000003	1	0,00	11,40	0,50	0,00	0,00	0,00
0	0	6518	3	0333	0,0000003	1	0,00	11,40	0,50	0,00	0,00	0,00
0	0	6519	3	0333	0,0000003	1	0,00	11,40	0,50	0,00	0,00	0,00
0	0	6520	3	0333	0,0000003	1	0,00	11,40	0,50	0,00	0,00	0,00
0	0	6521	3	0333	0,0000003	1	0,00	11,40	0,50	0,00	0,00	0,00
0	0	6522	3	0333	0,0000003	1	0,00	11,40	0,50	0,00	0,00	0,00
0	0	6523	3	0333	0,0000003	1	0,00	11,40	0,50	0,00	0,00	0,00
0	0	6524	3	0333	0,0000003	1	0,00	11,40	0,50	0,00	0,00	0,00
0	0	6525	3	0333	0,0000003	1	0,00	11,40	0,50	0,00	0,00	0,00
0	0	6526	3	0333	0,0000003	1	0,00	11,40	0,50	0,00	0,00	0,00
0	0	6527	3	0333	0,0000003	1	0,00	11,40	0,50	0,00	0,00	0,00
0	0	6528	3	0333	0,0000003	1	0,00	11,40	0,50	0,00	0,00	0,00
0	0	6529	3	0333	0,0000003	1	0,00	11,40	0,50	0,00	0,00	0,00
0	0	6530	3	0333	0,0000003	1	0,00	11,40	0,50	0,00	0,00	0,00
0	0	6531	3	0333	0,0000003	1	0,00	11,40	0,50	0,00	0,00	0,00
0	0	6532	3	0333	0,0000003	1	0,00	11,40	0,50	0,00	0,00	0,00
0	0	6533	3	0333	0,0000003	1	0,00	11,40	0,50	0,00	0,00	0,00
0	0	6534	3	0333	0,0000003	1	0,00	11,40	0,50	0,00	0,00	0,00
0	0	6535	3	0333	0,0000003	1	0,00	11,40	0,50	0,00	0,00	0,00
0	0	6536	3	0333	0,0000003	1	0,00	11,40	0,50	0,00	0,00	0,00
0	0	6537	3	0333	0,0000003	1	0,00	11,40	0,50	0,00	0,00	0,00
0	0	6538	3	0333	0,0000003	1	0,00	11,40	0,50	0,00	0,00	0,00
0	0	6539	3	0333	0,0000003	1	0,00	11,40	0,50	0,00	0,00	0,00
0	0	6540	3	0333	0,0000003	1	0,00	11,40	0,50	0,00	0,00	0,00
0	0	6541	3	0333	0,0000003	1	0,00	11,40	0,50	0,00	0,00	0,00
0	0	6542	3	0333	0,0000003	1	0,00	11,40	0,50	0,00	0,00	0,00

0	0	6543	3	0333	0,0000003	1	0,00	11,40	0,50	0,00	0,00	0,00
0	0	6544	3	0333	0,0000003	1	0,00	11,40	0,50	0,00	0,00	0,00
0	0	6545	3	0333	0,0000003	1	0,00	11,40	0,50	0,00	0,00	0,00
0	0	6546	3	0333	0,0000003	1	0,00	11,40	0,50	0,00	0,00	0,00
0	0	6547	3	0333	0,0000003	1	0,00	11,40	0,50	0,00	0,00	0,00
0	0	6548	3	0333	0,0000003	1	0,00	11,40	0,50	0,00	0,00	0,00
0	0	6549	3	0333	0,0000003	1	0,00	11,40	0,50	0,00	0,00	0,00
0	0	6550	3	0333	0,0000003	1	0,00	11,40	0,50	0,00	0,00	0,00
0	0	6551	3	0333	0,0000003	1	0,00	11,40	0,50	0,00	0,00	0,00
0	0	6552	3	0333	0,0000003	1	0,00	11,40	0,50	0,00	0,00	0,00
0	0	6553	3	0333	0,0000003	1	0,00	11,40	0,50	0,00	0,00	0,00
0	0	6554	3	0333	0,0000003	1	0,00	11,40	0,50	0,00	0,00	0,00
0	0	6555	3	0333	0,0000003	1	0,00	11,40	0,50	0,00	0,00	0,00
0	0	6556	3	0333	0,0000003	1	0,00	11,40	0,50	0,00	0,00	0,00
0	0	6557	3	0333	0,0000003	1	0,00	11,40	0,50	0,00	0,00	0,00
0	0	6558	3	0333	0,0000003	1	0,00	11,40	0,50	0,00	0,00	0,00
0	0	6559	3	0333	0,0000003	1	0,00	11,40	0,50	0,00	0,00	0,00
0	0	6560	3	0333	0,0000003	1	0,00	11,40	0,50	0,00	0,00	0,00
0	0	6561	3	0333	0,0000003	1	0,00	11,40	0,50	0,00	0,00	0,00
0	0	6562	3	0333	0,0000003	1	0,00	11,40	0,50	0,00	0,00	0,00
0	0	6563	3	0333	0,0000003	1	0,00	11,40	0,50	0,00	0,00	0,00
0	0	6564	3	0333	0,0000003	1	0,00	11,40	0,50	0,00	0,00	0,00
0	0	6565	3	0333	0,0000003	1	0,00	11,40	0,50	0,00	0,00	0,00
0	0	6566	3	0333	0,0000003	1	0,00	11,40	0,50	0,00	0,00	0,00
0	0	6567	3	0333	0,0000003	1	0,00	11,40	0,50	0,00	0,00	0,00
0	0	6568	3	0333	0,0000003	1	0,00	11,40	0,50	0,00	0,00	0,00
0	0	6569	3	0333	0,0000003	1	0,00	11,40	0,50	0,00	0,00	0,00
0	0	6570	3	0333	0,0000003	1	0,00	11,40	0,50	0,00	0,00	0,00
0	0	6571	3	0333	0,0000003	1	0,00	11,40	0,50	0,00	0,00	0,00
0	0	6572	3	0333	0,0000003	1	0,00	11,40	0,50	0,00	0,00	0,00
0	0	6573	3	0333	0,0000003	1	0,00	11,40	0,50	0,00	0,00	0,00
0	0	6574	3	0333	0,0000003	1	0,00	11,40	0,50	0,00	0,00	0,00
0	0	6575	3	0333	0,0000003	1	0,00	11,40	0,50	0,00	0,00	0,00
0	0	6576	3	0333	0,0000003	1	0,00	11,40	0,50	0,00	0,00	0,00
0	0	6577	3	0333	0,0000003	1	0,00	11,40	0,50	0,00	0,00	0,00
0	0	6578	3	0333	0,0000003	1	0,00	11,40	0,50	0,00	0,00	0,00
0	0	6579	3	0333	0,0000003	1	0,00	11,40	0,50	0,00	0,00	0,00
0	0	6580	3	0333	0,0000003	1	0,00	11,40	0,50	0,00	0,00	0,00
0	0	6581	3	0333	0,0000003	1	0,00	11,40	0,50	0,00	0,00	0,00
0	0	6582	3	0333	0,0000003	1	0,00	11,40	0,50	0,00	0,00	0,00
0	0	6583	3	0333	0,0000003	1	0,00	11,40	0,50	0,00	0,00	0,00
0	0	6584	3	0333	0,0000003	1	0,00	11,40	0,50	0,00	0,00	0,00
0	0	6585	3	0333	0,0000003	1	0,00	11,40	0,50	0,00	0,00	0,00
0	0	6586	3	0333	0,0000003	1	0,00	11,40	0,50	0,00	0,00	0,00
0	0	6587	3	0333	0,0000003	1	0,00	11,40	0,50	0,00	0,00	0,00
0	0	6588	3	0333	0,0000003	1	0,00	11,40	0,50	0,00	0,00	0,00
0	0	6589	3	0333	0,0000003	1	0,00	11,40	0,50	0,00	0,00	0,00
0	0	6590	3	0333	0,0000003	1	0,00	11,40	0,50	0,00	0,00	0,00
0	0	6591	3	0333	0,0000003	1	0,00	11,40	0,50	0,00	0,00	0,00
0	0	6592	3	0333	0,0000003	1	0,00	11,40	0,50	0,00	0,00	0,00

0	0	6593	3	0333	0,0000003	1	0,00	11,40	0,50	0,00	0,00	0,00
0	0	6594	3	0333	0,0000003	1	0,00	11,40	0,50	0,00	0,00	0,00
0	0	6595	3	0333	0,0000003	1	0,00	11,40	0,50	0,00	0,00	0,00
0	0	6596	3	0333	0,0000003	1	0,00	11,40	0,50	0,00	0,00	0,00
0	0	6597	3	0333	0,0000003	1	0,00	11,40	0,50	0,00	0,00	0,00
0	0	6598	3	0333	0,0000003	1	0,00	11,40	0,50	0,00	0,00	0,00
0	0	6599	3	0333	0,0000003	1	0,00	11,40	0,50	0,00	0,00	0,00
0	0	6600	3	0333	0,0000003	1	0,00	11,40	0,50	0,00	0,00	0,00
0	0	6601	3	0333	0,0000003	1	0,00	11,40	0,50	0,00	0,00	0,00
0	0	6602	3	0333	0,0000003	1	0,00	11,40	0,50	0,00	0,00	0,00
0	0	6603	3	0333	0,0000003	1	0,00	11,40	0,50	0,00	0,00	0,00
0	0	6604	3	0333	0,0000003	1	0,00	11,40	0,50	0,00	0,00	0,00
0	0	6605	3	0333	0,0000003	1	0,00	11,40	0,50	0,00	0,00	0,00
0	0	6606	3	0333	0,0000003	1	0,00	11,40	0,50	0,00	0,00	0,00
0	0	6607	3	0333	0,0000003	1	0,00	11,40	0,50	0,00	0,00	0,00
0	0	6608	3	0333	0,0000003	1	0,00	11,40	0,50	0,00	0,00	0,00
0	0	6609	3	0333	0,0000003	1	0,00	11,40	0,50	0,00	0,00	0,00
0	0	6610	3	0333	0,0000003	1	0,00	11,40	0,50	0,00	0,00	0,00
0	0	6611	3	0333	0,0000003	1	0,00	11,40	0,50	0,00	0,00	0,00
0	0	6612	3	0333	0,0000003	1	0,00	11,40	0,50	0,00	0,00	0,00
0	0	6613	3	0333	0,0000003	1	0,00	11,40	0,50	0,00	0,00	0,00
0	0	6614	3	0333	0,0000003	1	0,00	11,40	0,50	0,00	0,00	0,00
0	0	6616	3	0333	0,0000003	1	0,00	11,40	0,50	0,00	0,00	0,00
0	0	6617	3	0333	0,0000003	1	0,00	11,40	0,50	0,00	0,00	0,00
0	0	6618	3	0333	0,0000003	1	0,00	11,40	0,50	0,00	0,00	0,00
0	0	6619	3	0333	0,0000003	1	0,00	11,40	0,50	0,00	0,00	0,00
0	0	6620	3	0333	0,0000003	1	0,00	11,40	0,50	0,00	0,00	0,00
0	0	6621	3	0333	0,0000003	1	0,00	11,40	0,50	0,00	0,00	0,00
0	0	6622	3	0333	0,0000003	1	0,00	11,40	0,50	0,00	0,00	0,00
0	0	6623	3	0333	0,0000003	1	0,00	11,40	0,50	0,00	0,00	0,00
0	0	6624	3	0333	0,0000003	1	0,00	11,40	0,50	0,00	0,00	0,00
0	0	6625	3	0333	0,0000003	1	0,00	11,40	0,50	0,00	0,00	0,00
0	0	6626	3	0333	0,0000003	1	0,00	11,40	0,50	0,00	0,00	0,00
0	0	6627	3	0333	0,0000003	1	0,00	11,40	0,50	0,00	0,00	0,00
0	0	6628	3	0333	0,0000003	1	0,00	11,40	0,50	0,00	0,00	0,00
0	0	6629	3	0333	0,0000003	1	0,00	11,40	0,50	0,00	0,00	0,00
0	0	6630	3	0333	0,0000003	1	0,00	11,40	0,50	0,00	0,00	0,00
0	0	6631	3	0333	0,0000003	1	0,00	11,40	0,50	0,00	0,00	0,00
0	0	6632	3	0333	0,0000003	1	0,00	11,40	0,50	0,00	0,00	0,00
0	0	6633	3	0333	0,0000003	1	0,00	11,40	0,50	0,00	0,00	0,00
0	0	6634	3	0333	0,0000003	1	0,00	11,40	0,50	0,00	0,00	0,00
0	0	6635	3	0333	0,0000003	1	0,00	11,40	0,50	0,00	0,00	0,00
0	0	6636	3	0333	0,0000003	1	0,00	11,40	0,50	0,00	0,00	0,00
0	0	6637	3	0333	0,0000003	1	0,00	11,40	0,50	0,00	0,00	0,00
0	0	6638	3	0333	0,0000003	1	0,00	11,40	0,50	0,00	0,00	0,00
0	0	6639	3	0333	0,0000003	1	0,00	11,40	0,50	0,00	0,00	0,00
0	0	6640	3	0333	0,0000003	1	0,00	11,40	0,50	0,00	0,00	0,00
0	0	6641	3	0333	0,0000003	1	0,00	11,40	0,50	0,00	0,00	0,00
0	0	6642	3	0333	0,0000003	1	0,00	11,40	0,50	0,00	0,00	0,00
0	0	6643	3	0333	0,0000003	1	0,00	11,40	0,50	0,00	0,00	0,00

0	0	6644	3	0333	0,0000003	1	0,00	11,40	0,50	0,00	0,00	0,00
0	0	6645	3	0333	0,0000003	1	0,00	11,40	0,50	0,00	0,00	0,00
0	0	6646	3	0333	0,0000003	1	0,00	11,40	0,50	0,00	0,00	0,00
0	0	6647	3	0333	0,0000003	1	0,00	11,40	0,50	0,00	0,00	0,00
0	0	6648	3	0333	0,0000003	1	0,00	11,40	0,50	0,00	0,00	0,00
0	0	6649	3	0333	0,0000003	1	0,00	11,40	0,50	0,00	0,00	0,00
0	0	6650	3	0333	0,0000003	1	0,00	11,40	0,50	0,00	0,00	0,00
0	0	6651	3	0333	0,0000003	1	0,00	11,40	0,50	0,00	0,00	0,00
0	0	6652	3	0333	0,0000003	1	0,00	11,40	0,50	0,00	0,00	0,00
0	0	6653	3	0333	0,0000003	1	0,00	11,40	0,50	0,00	0,00	0,00
0	0	6654	3	0333	0,0000003	1	0,00	11,40	0,50	0,00	0,00	0,00
0	0	6655	3	0333	0,0000003	1	0,00	11,40	0,50	0,00	0,00	0,00
0	0	6656	3	0333	0,0000003	1	0,00	11,40	0,50	0,00	0,00	0,00
0	0	6657	3	0333	0,0000003	1	0,00	11,40	0,50	0,00	0,00	0,00
0	0	6658	3	0333	0,0000003	1	0,00	11,40	0,50	0,00	0,00	0,00
0	0	6659	3	0333	0,0000003	1	0,00	11,40	0,50	0,00	0,00	0,00
0	0	6660	3	0333	0,0000003	1	0,00	11,40	0,50	0,00	0,00	0,00
0	0	6661	3	0333	0,0000003	1	0,00	11,40	0,50	0,00	0,00	0,00
0	0	6662	3	0333	0,0000003	1	0,00	11,40	0,50	0,00	0,00	0,00
0	0	6663	3	0333	0,0000003	1	0,00	11,40	0,50	0,00	0,00	0,00
0	0	6664	3	0333	0,0000003	1	0,00	11,40	0,50	0,00	0,00	0,00
0	0	6665	3	0333	0,0000003	1	0,00	11,40	0,50	0,00	0,00	0,00
0	0	6666	3	0333	0,0000003	1	0,00	11,40	0,50	0,00	0,00	0,00
0	0	6667	3	0333	0,0000003	1	0,00	11,40	0,50	0,00	0,00	0,00
0	0	6668	3	0333	0,0000003	1	0,00	11,40	0,50	0,00	0,00	0,00
0	0	6669	3	0333	0,0000003	1	0,00	11,40	0,50	0,00	0,00	0,00
0	0	6670	3	0333	0,0000003	1	0,00	11,40	0,50	0,00	0,00	0,00
0	0	6671	3	0333	0,0000003	1	0,00	11,40	0,50	0,00	0,00	0,00
0	0	6672	3	0333	0,0000003	1	0,00	11,40	0,50	0,00	0,00	0,00
0	0	6673	3	0333	0,0000003	1	0,00	11,40	0,50	0,00	0,00	0,00
0	0	6674	3	0333	0,0000003	1	0,00	11,40	0,50	0,00	0,00	0,00
0	0	6675	3	0333	0,0000003	1	0,00	11,40	0,50	0,00	0,00	0,00
0	0	6676	3	0333	0,0000003	1	0,00	11,40	0,50	0,00	0,00	0,00
0	0	6677	3	0333	0,0000003	1	0,00	11,40	0,50	0,00	0,00	0,00
0	0	6678	3	0333	0,0000003	1	0,00	11,40	0,50	0,00	0,00	0,00
0	0	6679	3	0333	0,0000003	1	0,00	11,40	0,50	0,00	0,00	0,00
0	0	6680	3	0333	0,0000003	1	0,00	11,40	0,50	0,00	0,00	0,00
0	0	6681	3	0333	0,0000003	1	0,00	11,40	0,50	0,00	0,00	0,00
0	0	6682	3	0333	0,0000003	1	0,00	11,40	0,50	0,00	0,00	0,00
0	0	6683	3	0333	0,0000003	1	0,00	11,40	0,50	0,00	0,00	0,00
0	0	6684	3	0333	0,0000003	1	0,00	11,40	0,50	0,00	0,00	0,00
0	0	6685	3	0333	0,0000003	1	0,00	11,40	0,50	0,00	0,00	0,00
0	0	6686	3	0333	0,0000003	1	0,00	11,40	0,50	0,00	0,00	0,00
0	0	6687	3	0333	0,0000003	1	0,00	11,40	0,50	0,00	0,00	0,00
0	0	6688	3	0333	0,0000003	1	0,00	11,40	0,50	0,00	0,00	0,00
0	0	6689	3	0333	0,0000003	1	0,00	11,40	0,50	0,00	0,00	0,00
0	0	6690	3	0333	0,0000003	1	0,00	11,40	0,50	0,00	0,00	0,00
0	0	6691	3	0333	0,0000003	1	0,00	11,40	0,50	0,00	0,00	0,00
0	0	6692	3	0333	0,0000003	1	0,00	11,40	0,50	0,00	0,00	0,00
0	0	6693	3	0333	0,0000003	1	0,00	11,40	0,50	0,00	0,00	0,00

0	0	6694	3	0333	0,0000003	1	0,00	11,40	0,50	0,00	0,00	0,00
0	0	6695	3	0333	0,0000003	1	0,00	11,40	0,50	0,00	0,00	0,00
0	0	6696	3	0333	0,0000003	1	0,00	11,40	0,50	0,00	0,00	0,00
0	0	6697	3	0333	0,0000003	1	0,00	11,40	0,50	0,00	0,00	0,00
0	0	6698	3	0333	0,0000003	1	0,00	11,40	0,50	0,00	0,00	0,00
0	0	6699	3	0333	0,0000003	1	0,00	11,40	0,50	0,00	0,00	0,00
0	0	6700	3	0333	0,0000003	1	0,00	11,40	0,50	0,00	0,00	0,00
0	0	6701	3	0333	0,0000003	1	0,00	11,40	0,50	0,00	0,00	0,00
0	0	6702	3	0333	0,0000003	1	0,00	11,40	0,50	0,00	0,00	0,00
0	0	6703	3	0333	0,0000003	1	0,00	11,40	0,50	0,00	0,00	0,00
0	0	6704	3	0333	0,0000003	1	0,00	11,40	0,50	0,00	0,00	0,00
0	0	6705	3	0333	0,0000003	1	0,00	11,40	0,50	0,00	0,00	0,00
0	0	6706	3	0333	0,0000003	1	0,00	11,40	0,50	0,00	0,00	0,00
0	0	6707	3	0333	0,0000003	1	0,00	11,40	0,50	0,00	0,00	0,00
0	0	6708	3	0333	0,0000003	1	0,00	11,40	0,50	0,00	0,00	0,00
0	0	6709	3	0333	0,0000003	1	0,00	11,40	0,50	0,00	0,00	0,00
0	0	6710	3	0333	0,0000003	1	0,00	11,40	0,50	0,00	0,00	0,00
0	0	6711	3	0333	0,0000003	1	0,00	11,40	0,50	0,00	0,00	0,00
0	0	6712	3	0333	0,0000003	1	0,00	11,40	0,50	0,00	0,00	0,00
0	0	6713	3	0333	0,0000003	1	0,00	11,40	0,50	0,00	0,00	0,00
0	0	6714	3	0333	0,0000003	1	0,00	11,40	0,50	0,00	0,00	0,00
0	0	6715	3	0333	0,0000003	1	0,00	11,40	0,50	0,00	0,00	0,00
0	0	6716	3	0333	0,0000003	1	0,00	11,40	0,50	0,00	0,00	0,00
0	0	6717	3	0333	0,0000003	1	0,00	11,40	0,50	0,00	0,00	0,00
0	0	6718	3	0333	0,0000003	1	0,00	11,40	0,50	0,00	0,00	0,00
0	0	6719	3	0333	0,0000003	1	0,00	11,40	0,50	0,00	0,00	0,00
0	0	6720	3	0333	0,0000003	1	0,00	11,40	0,50	0,00	0,00	0,00
0	0	6721	3	0333	0,0000003	1	0,00	11,40	0,50	0,00	0,00	0,00
0	0	6722	3	0333	0,0000003	1	0,00	11,40	0,50	0,00	0,00	0,00
0	0	6723	3	0333	0,0000003	1	0,00	11,40	0,50	0,00	0,00	0,00
0	0	6724	3	0333	0,0000003	1	0,00	11,40	0,50	0,00	0,00	0,00
0	0	6725	3	0333	0,0000003	1	0,00	11,40	0,50	0,00	0,00	0,00
0	0	6726	3	0333	0,0000003	1	0,00	11,40	0,50	0,00	0,00	0,00
0	0	6727	3	0333	0,0000003	1	0,00	11,40	0,50	0,00	0,00	0,00
0	0	6728	3	0333	0,0000003	1	0,00	11,40	0,50	0,00	0,00	0,00
0	0	6729	3	0333	0,0000003	1	0,00	11,40	0,50	0,00	0,00	0,00
0	0	6730	3	0333	0,0000003	1	0,00	11,40	0,50	0,00	0,00	0,00
0	0	6731	3	0333	0,0000003	1	0,00	11,40	0,50	0,00	0,00	0,00
0	0	6732	3	0333	0,0000003	1	0,00	11,40	0,50	0,00	0,00	0,00
0	0	6733	3	0333	0,0000003	1	0,00	11,40	0,50	0,00	0,00	0,00
0	0	6734	3	0333	0,0000003	1	0,00	11,40	0,50	0,00	0,00	0,00
0	0	6735	3	0333	0,0000003	1	0,00	11,40	0,50	0,00	0,00	0,00
0	0	6736	3	0333	0,0000003	1	0,00	11,40	0,50	0,00	0,00	0,00
0	0	6737	3	0333	0,0000003	1	0,00	11,40	0,50	0,00	0,00	0,00
0	0	6738	3	0333	0,0000003	1	0,00	11,40	0,50	0,00	0,00	0,00
0	0	6739	3	0333	0,0000003	1	0,00	11,40	0,50	0,00	0,00	0,00
0	0	6740	3	0333	0,0000003	1	0,00	11,40	0,50	0,00	0,00	0,00
0	0	6741	3	0333	0,0000003	1	0,00	11,40	0,50	0,00	0,00	0,00
0	0	6742	3	0333	0,0000003	1	0,00	11,40	0,50	0,00	0,00	0,00
0	0	6743	3	0333	0,0000003	1	0,00	11,40	0,50	0,00	0,00	0,00

0	0	6744	3	0333	0,0000003	1	0,00	11,40	0,50	0,00	0,00	0,00
0	0	6745	3	0333	0,0000003	1	0,00	11,40	0,50	0,00	0,00	0,00
0	0	6746	3	0333	0,0000003	1	0,00	11,40	0,50	0,00	0,00	0,00
0	0	6747	3	0333	0,0000003	1	0,00	11,40	0,50	0,00	0,00	0,00
0	0	6748	3	0333	0,0000003	1	0,00	11,40	0,50	0,00	0,00	0,00
0	0	6749	3	0333	0,0000003	1	0,00	11,40	0,50	0,00	0,00	0,00
0	0	6750	3	0333	0,0000003	1	0,00	11,40	0,50	0,00	0,00	0,00
0	0	6751	3	0333	0,0000003	1	0,00	11,40	0,50	0,00	0,00	0,00
0	0	6752	3	0333	0,0000003	1	0,00	11,40	0,50	0,00	0,00	0,00
0	0	6753	3	0333	0,0000003	1	0,00	11,40	0,50	0,00	0,00	0,00
0	0	6754	3	0333	0,0000003	1	0,00	11,40	0,50	0,00	0,00	0,00
0	0	6755	3	0333	0,0000003	1	0,00	11,40	0,50	0,00	0,00	0,00
0	0	6756	3	0333	0,0000003	1	0,00	11,40	0,50	0,00	0,00	0,00
0	0	6757	3	0333	0,0000003	1	0,00	11,40	0,50	0,00	0,00	0,00
0	0	6758	3	0333	0,0000003	1	0,00	11,40	0,50	0,00	0,00	0,00
0	0	6759	3	0333	0,0000003	1	0,00	11,40	0,50	0,00	0,00	0,00
0	0	6760	3	0333	0,0000003	1	0,00	11,40	0,50	0,00	0,00	0,00
0	0	6761	3	0333	0,0000003	1	0,00	11,40	0,50	0,00	0,00	0,00
0	0	6762	3	0333	0,0000003	1	0,00	11,40	0,50	0,00	0,00	0,00
0	0	6763	3	0333	0,0000003	1	0,00	11,40	0,50	0,00	0,00	0,00
0	0	6764	3	0333	0,0000003	1	0,00	11,40	0,50	0,00	0,00	0,00
0	0	6765	3	0333	0,0000003	1	0,00	11,40	0,50	0,00	0,00	0,00
0	0	6766	3	0333	0,0000003	1	0,00	11,40	0,50	0,00	0,00	0,00
0	0	6767	3	0333	0,0000003	1	0,00	11,40	0,50	0,00	0,00	0,00
0	0	6768	3	0333	0,0000003	1	0,00	11,40	0,50	0,00	0,00	0,00
0	0	6769	3	0333	0,0000003	1	0,00	11,40	0,50	0,00	0,00	0,00
0	0	6770	3	0333	0,0000003	1	0,00	11,40	0,50	0,00	0,00	0,00
0	0	6771	3	0333	0,0000003	1	0,00	11,40	0,50	0,00	0,00	0,00
0	0	6772	3	0333	0,0000003	1	0,00	11,40	0,50	0,00	0,00	0,00
0	0	6773	3	0333	0,0000003	1	0,00	11,40	0,50	0,00	0,00	0,00
0	0	6774	3	0333	0,0000003	1	0,00	11,40	0,50	0,00	0,00	0,00
0	0	6775	3	0333	0,0000003	1	0,00	11,40	0,50	0,00	0,00	0,00
0	0	6776	3	0333	0,0000003	1	0,00	11,40	0,50	0,00	0,00	0,00
0	0	6777	3	0333	0,0000003	1	0,00	11,40	0,50	0,00	0,00	0,00
0	0	6778	3	0333	0,0000003	1	0,00	11,40	0,50	0,00	0,00	0,00
0	0	6779	3	0333	0,0000003	1	0,00	11,40	0,50	0,00	0,00	0,00
0	0	6780	3	0333	0,0000003	1	0,00	11,40	0,50	0,00	0,00	0,00
0	0	6781	3	0333	0,0000003	1	0,00	11,40	0,50	0,00	0,00	0,00
0	0	6782	3	0333	0,0000003	1	0,00	11,40	0,50	0,00	0,00	0,00
0	0	6783	3	0333	0,0000003	1	0,00	11,40	0,50	0,00	0,00	0,00
0	0	6784	3	0333	0,0000003	1	0,00	11,40	0,50	0,00	0,00	0,00
0	0	6785	3	0333	0,0000003	1	0,00	11,40	0,50	0,00	0,00	0,00
0	0	6786	3	0333	0,0000003	1	0,00	11,40	0,50	0,00	0,00	0,00
0	0	6787	3	0333	0,0000003	1	0,00	11,40	0,50	0,00	0,00	0,00
0	0	6788	3	0333	0,0000003	1	0,00	11,40	0,50	0,00	0,00	0,00
0	0	6789	3	0333	0,0000003	1	0,00	11,40	0,50	0,00	0,00	0,00
0	0	6790	3	0333	0,0000003	1	0,00	11,40	0,50	0,00	0,00	0,00
0	0	6791	3	0333	0,0000003	1	0,00	11,40	0,50	0,00	0,00	0,00
0	0	6792	3	0333	0,0000003	1	0,00	11,40	0,50	0,00	0,00	0,00
0	0	6793	3	0333	0,0000003	1	0,00	11,40	0,50	0,00	0,00	0,00

0	0	6794	3	0333	0,0000003	1	0,00	11,40	0,50	0,00	0,00	0,00
0	0	6795	3	0333	0,0000003	1	0,00	11,40	0,50	0,00	0,00	0,00
0	0	6796	3	0333	0,0000003	1	0,00	11,40	0,50	0,00	0,00	0,00
0	0	6797	3	0333	0,0000003	1	0,00	11,40	0,50	0,00	0,00	0,00
0	0	6798	3	0333	0,0000003	1	0,00	11,40	0,50	0,00	0,00	0,00
0	0	6799	3	0333	0,0000003	1	0,00	11,40	0,50	0,00	0,00	0,00
0	0	6800	3	0333	0,0000003	1	0,00	11,40	0,50	0,00	0,00	0,00
0	0	6801	3	0333	0,0000003	1	0,00	11,40	0,50	0,00	0,00	0,00
0	0	6802	3	0333	0,0000003	1	0,00	11,40	0,50	0,00	0,00	0,00
0	0	6803	3	0333	0,0000003	1	0,00	11,40	0,50	0,00	0,00	0,00
0	0	6804	3	0333	0,0000003	1	0,00	11,40	0,50	0,00	0,00	0,00
0	0	6805	3	0333	0,0000003	1	0,00	11,40	0,50	0,00	0,00	0,00
0	0	6806	3	0333	0,0000003	1	0,00	11,40	0,50	0,00	0,00	0,00
0	0	6807	3	0333	0,0000003	1	0,00	11,40	0,50	0,00	0,00	0,00
0	0	6808	3	0333	0,0000003	1	0,00	11,40	0,50	0,00	0,00	0,00
0	0	6809	3	0333	0,0000003	1	0,00	11,40	0,50	0,00	0,00	0,00
0	0	6810	3	0333	0,0000003	1	0,00	11,40	0,50	0,00	0,00	0,00
0	0	6811	3	0333	0,0000003	1	0,00	11,40	0,50	0,00	0,00	0,00
0	0	6812	3	0333	0,0000003	1	0,00	11,40	0,50	0,00	0,00	0,00
0	0	6813	3	0333	0,0000003	1	0,00	11,40	0,50	0,00	0,00	0,00
0	0	6814	3	0333	0,0000003	1	0,00	11,40	0,50	0,00	0,00	0,00
0	0	6815	3	0333	0,0000003	1	0,00	11,40	0,50	0,00	0,00	0,00
0	0	6816	3	0333	0,0000003	1	0,00	11,40	0,50	0,00	0,00	0,00
0	0	6817	3	0333	0,0000003	1	0,00	11,40	0,50	0,00	0,00	0,00
0	0	6818	3	0333	0,0000003	1	0,00	11,40	0,50	0,00	0,00	0,00
0	0	6819	3	0333	0,0000003	1	0,00	11,40	0,50	0,00	0,00	0,00
0	0	6820	3	0333	0,0000003	1	0,00	11,40	0,50	0,00	0,00	0,00
0	0	6821	3	0333	0,0000003	1	0,00	11,40	0,50	0,00	0,00	0,00
0	0	6822	3	0333	0,0000003	1	0,00	11,40	0,50	0,00	0,00	0,00
0	0	6823	3	0333	0,0000003	1	0,00	11,40	0,50	0,00	0,00	0,00
0	0	6824	3	0333	0,0000003	1	0,00	11,40	0,50	0,00	0,00	0,00
0	0	6825	3	0333	0,0000003	1	0,00	11,40	0,50	0,00	0,00	0,00
0	0	6826	3	0333	0,0000003	1	0,00	11,40	0,50	0,00	0,00	0,00
0	0	6827	3	0333	0,0000003	1	0,00	11,40	0,50	0,00	0,00	0,00
0	0	6828	3	0333	0,0000003	1	0,00	11,40	0,50	0,00	0,00	0,00
0	0	6829	3	0333	0,0000003	1	0,00	11,40	0,50	0,00	0,00	0,00
0	0	6830	3	0333	0,0000003	1	0,00	11,40	0,50	0,00	0,00	0,00
0	0	6831	3	0333	0,0000003	1	0,00	11,40	0,50	0,00	0,00	0,00
0	0	6832	3	0333	0,0000003	1	0,00	11,40	0,50	0,00	0,00	0,00
0	0	6833	3	0333	0,0000003	1	0,00	11,40	0,50	0,00	0,00	0,00
0	0	6834	3	0333	0,0000003	1	0,00	11,40	0,50	0,00	0,00	0,00
0	0	6835	3	0333	0,0000003	1	0,00	11,40	0,50	0,00	0,00	0,00
0	0	6836	3	0333	0,0000003	1	0,00	11,40	0,50	0,00	0,00	0,00
0	0	6850	3	0333	0,0000550	1	0,25	11,40	0,50	0,00	0,00	0,00
0	0	6852	3	0333	0,0000000	1	0,00	11,40	0,50	0,00	0,00	0,00
Итого:					**0,0004729**		**1,18**			**0,00**		

Группа суммации: 6004 Аммиак, сероводород, формальдегид

№ пл.	№ цех.	№ ист.	Тип	Код в-ва	Выброс (г/с)	F	Лето			Зима		
							Cm/ПДК	Xm	Um	Cm/ПДК	Xm	Um
0	0	1206	1	0303	0,0000492	1	0,00	20,78	0,50	0,00	0,00	0,00
0	0	1214	1	0303	0,0000492	1	0,00	20,78	0,50	0,00	0,00	0,00
0	0	1218	1	0303	0,0000492	1	0,00	20,78	0,50	0,00	0,00	0,00
0	0	1220	1	0303	0,0000492	1	0,00	66,69	1,95	0,00	0,00	0,00
0	0	6204	3	0333	0,0000040	1	0,02	11,40	0,50	0,00	0,00	0,00
0	0	6205	3	0333	0,0000009	1	0,00	11,40	0,50	0,00	0,00	0,00
0	0	6206	3	0333	0,0000121	1	0,02	17,10	0,50	0,00	0,00	0,00
0	0	6223	3	0333	0,0000054	1	0,00	28,50	0,50	0,00	0,00	0,00
0	0	6224	3	0333	0,0000009	1	0,00	11,40	0,50	0,00	0,00	0,00
0	0	6228	3	0333	0,0000012	1	0,01	11,40	0,50	0,00	0,00	0,00
0	0	6230	3	0333	0,0000020	1	0,01	11,40	0,50	0,00	0,00	0,00
0	0	6244	3	0333	0,0000003	1	0,00	11,40	0,50	0,00	0,00	0,00
0	0	6245	3	0333	0,0000009	1	0,00	11,40	0,50	0,00	0,00	0,00
0	0	6246	3	0333	0,0000009	1	0,00	11,40	0,50	0,00	0,00	0,00
0	0	6248	3	0333	0,0000003	1	0,00	11,40	0,50	0,00	0,00	0,00
0	0	6249	3	0333	0,0000009	1	0,00	11,40	0,50	0,00	0,00	0,00
0	0	6252	3	0333	0,0000003	1	0,00	11,40	0,50	0,00	0,00	0,00
0	0	6253	3	0333	0,0000009	1	0,00	11,40	0,50	0,00	0,00	0,00
0	0	6256	3	0333	0,0000009	1	0,00	11,40	0,50	0,00	0,00	0,00
0	0	6257	3	0333	0,0000009	1	0,00	11,40	0,50	0,00	0,00	0,00
0	0	6260	3	0333	0,0000003	1	0,00	11,40	0,50	0,00	0,00	0,00
0	0	6261	3	0333	0,0000009	1	0,00	11,40	0,50	0,00	0,00	0,00
0	0	6264	3	0333	0,0000003	1	0,00	11,40	0,50	0,00	0,00	0,00
0	0	6265	3	0333	0,0000009	1	0,00	11,40	0,50	0,00	0,00	0,00
0	0	6266	3	0333	0,0000003	1	0,00	11,40	0,50	0,00	0,00	0,00
0	0	6268	3	0333	0,0000003	1	0,00	11,40	0,50	0,00	0,00	0,00
0	0	6269	3	0333	0,0000009	1	0,00	11,40	0,50	0,00	0,00	0,00
0	0	6272	3	0333	0,0000003	1	0,00	11,40	0,50	0,00	0,00	0,00
0	0	6273	3	0333	0,0000009	1	0,00	11,40	0,50	0,00	0,00	0,00
0	0	6276	3	0333	0,0000003	1	0,00	11,40	0,50	0,00	0,00	0,00
0	0	6277	3	0333	0,0000009	1	0,00	11,40	0,50	0,00	0,00	0,00
0	0	6280	3	0333	0,0000003	1	0,00	11,40	0,50	0,00	0,00	0,00
0	0	6281	3	0333	0,0000009	1	0,00	11,40	0,50	0,00	0,00	0,00
0	0	6284	3	0333	0,0000003	1	0,00	11,40	0,50	0,00	0,00	0,00
0	0	6285	3	0333	0,0000009	1	0,00	11,40	0,50	0,00	0,00	0,00
0	0	6288	3	0333	0,0000003	1	0,00	11,40	0,50	0,00	0,00	0,00
0	0	6289	3	0333	0,0000009	1	0,00	11,40	0,50	0,00	0,00	0,00
0	0	6292	3	0333	0,0000003	1	0,00	11,40	0,50	0,00	0,00	0,00
0	0	6293	3	0333	0,0000009	1	0,00	11,40	0,50	0,00	0,00	0,00
0	0	6296	3	0333	0,0000003	1	0,00	11,40	0,50	0,00	0,00	0,00
0	0	6297	3	0333	0,0000009	1	0,00	11,40	0,50	0,00	0,00	0,00
0	0	6300	3	0333	0,0000003	1	0,00	11,40	0,50	0,00	0,00	0,00
0	0	6301	3	0333	0,0000009	1	0,00	11,40	0,50	0,00	0,00	0,00
0	0	6346	3	0333	0,0000003	1	0,00	11,40	0,50	0,00	0,00	0,00
0	0	6347	3	0333	0,0000009	1	0,00	11,40	0,50	0,00	0,00	0,00
0	0	6350	3	0333	0,0000003	1	0,00	11,40	0,50	0,00	0,00	0,00
0	0	6351	3	0333	0,0000008	1	0,00	11,40	0,50	0,00	0,00	0,00

0	0	6356	3	0333	0,0000113	1	0,05	11,40	0,50	0,00	0,00	0,00
0	0	6367	3	0333	0,0000003	1	0,00	11,40	0,50	0,00	0,00	0,00
0	0	6368	3	0333	0,0000009	1	0,00	11,40	0,50	0,00	0,00	0,00
0	0	6371	3	0333	0,0000007	1	0,00	11,40	0,50	0,00	0,00	0,00
0	0	6372	3	0333	0,0000007	1	0,00	11,40	0,50	0,00	0,00	0,00
0	0	6373	3	0333	0,0000009	1	0,00	11,40	0,50	0,00	0,00	0,00
0	0	6377	3	0333	0,0000003	1	0,00	11,40	0,50	0,00	0,00	0,00
0	0	6378	3	0333	0,0000008	1	0,00	11,40	0,50	0,00	0,00	0,00
0	0	6384	3	0333	0,0000003	1	0,00	11,40	0,50	0,00	0,00	0,00
0	0	6385	3	0333	0,0000008	1	0,00	11,40	0,50	0,00	0,00	0,00
0	0	6392	3	0333	0,0000003	1	0,00	11,40	0,50	0,00	0,00	0,00
0	0	6393	3	0333	0,0000008	1	0,00	11,40	0,50	0,00	0,00	0,00
0	0	6394	3	0333	0,0000009	1	0,00	11,40	0,50	0,00	0,00	0,00
0	0	6395	3	0333	0,0000008	1	0,00	11,40	0,50	0,00	0,00	0,00
0	0	6399	3	0333	0,0000006	1	0,00	11,40	0,50	0,00	0,00	0,00
0	0	6400	3	0333	0,0000098	1	0,04	11,40	0,50	0,00	0,00	0,00
0	0	6401	3	0333	0,0000098	1	0,04	11,40	0,50	0,00	0,00	0,00
0	0	6402	3	0333	0,0000098	1	0,04	11,40	0,50	0,00	0,00	0,00
0	0	6403	3	0333	0,0000098	1	0,04	11,40	0,50	0,00	0,00	0,00
0	0	6439	3	0333	0,0000003	1	0,00	11,40	0,50	0,00	0,00	0,00
0	0	6440	3	0333	0,0000008	1	0,00	11,40	0,50	0,00	0,00	0,00
0	0	6441	3	0333	0,0000003	1	0,00	11,40	0,50	0,00	0,00	0,00
0	0	6442	3	0333	0,0000008	1	0,00	11,40	0,50	0,00	0,00	0,00
0	0	6443	3	0333	0,0000003	1	0,00	11,40	0,50	0,00	0,00	0,00
0	0	6444	3	0333	0,0000008	1	0,00	11,40	0,50	0,00	0,00	0,00
0	0	6445	3	0333	0,0000003	1	0,00	11,40	0,50	0,00	0,00	0,00
0	0	6446	3	0333	0,0000008	1	0,00	11,40	0,50	0,00	0,00	0,00
0	0	6447	3	0333	0,0000003	1	0,00	11,40	0,50	0,00	0,00	0,00
0	0	6448	3	0333	0,0000008	1	0,00	11,40	0,50	0,00	0,00	0,00
0	0	6449	3	0333	0,0000003	1	0,00	11,40	0,50	0,00	0,00	0,00
0	0	6450	3	0333	0,0000008	1	0,00	11,40	0,50	0,00	0,00	0,00
0	0	6451	3	0333	0,0000008	1	0,00	11,40	0,50	0,00	0,00	0,00
0	0	6452	3	0333	0,0000003	1	0,00	11,40	0,50	0,00	0,00	0,00
0	0	6453	3	0333	0,0000008	1	0,00	11,40	0,50	0,00	0,00	0,00
0	0	6454	3	0333	0,0000003	1	0,00	11,40	0,50	0,00	0,00	0,00
0	0	6455	3	0333	0,0000008	1	0,00	11,40	0,50	0,00	0,00	0,00
0	0	6456	3	0333	0,0000008	1	0,00	11,40	0,50	0,00	0,00	0,00
0	0	6491	3	0333	0,0000003	1	0,00	11,40	0,50	0,00	0,00	0,00
0	0	6492	3	0333	0,0000003	1	0,00	11,40	0,50	0,00	0,00	0,00
0	0	6493	3	0333	0,0000003	1	0,00	11,40	0,50	0,00	0,00	0,00
0	0	6494	3	0333	0,0000003	1	0,00	11,40	0,50	0,00	0,00	0,00
0	0	6495	3	0333	0,0000003	1	0,00	11,40	0,50	0,00	0,00	0,00
0	0	6496	3	0333	0,0000003	1	0,00	11,40	0,50	0,00	0,00	0,00
0	0	6497	3	0333	0,0000003	1	0,00	11,40	0,50	0,00	0,00	0,00
0	0	6498	3	0333	0,0000003	1	0,00	11,40	0,50	0,00	0,00	0,00
0	0	6499	3	0333	0,0000003	1	0,00	11,40	0,50	0,00	0,00	0,00
0	0	6500	3	0333	0,0000003	1	0,00	11,40	0,50	0,00	0,00	0,00
0	0	6501	3	0333	0,0000003	1	0,00	11,40	0,50	0,00	0,00	0,00
0	0	6502	3	0333	0,0000003	1	0,00	11,40	0,50	0,00	0,00	0,00
0	0	6503	3	0333	0,0000003	1	0,00	11,40	0,50	0,00	0,00	0,00

0	0	6504	3	0333	0,0000003	1	0,00	11,40	0,50	0,00	0,00	0,00
0	0	6505	3	0333	0,0000003	1	0,00	11,40	0,50	0,00	0,00	0,00
0	0	6506	3	0333	0,0000003	1	0,00	11,40	0,50	0,00	0,00	0,00
0	0	6507	3	0333	0,0000003	1	0,00	11,40	0,50	0,00	0,00	0,00
0	0	6508	3	0333	0,0000003	1	0,00	11,40	0,50	0,00	0,00	0,00
0	0	6509	3	0333	0,0000003	1	0,00	11,40	0,50	0,00	0,00	0,00
0	0	6510	3	0333	0,0000003	1	0,00	11,40	0,50	0,00	0,00	0,00
0	0	6511	3	0333	0,0000003	1	0,00	11,40	0,50	0,00	0,00	0,00
0	0	6512	3	0333	0,0000003	1	0,00	11,40	0,50	0,00	0,00	0,00
0	0	6513	3	0333	0,0000003	1	0,00	11,40	0,50	0,00	0,00	0,00
0	0	6514	3	0333	0,0000003	1	0,00	11,40	0,50	0,00	0,00	0,00
0	0	6515	3	0333	0,0000003	1	0,00	11,40	0,50	0,00	0,00	0,00
0	0	6516	3	0333	0,0000003	1	0,00	11,40	0,50	0,00	0,00	0,00
0	0	6517	3	0333	0,0000003	1	0,00	11,40	0,50	0,00	0,00	0,00
0	0	6518	3	0333	0,0000003	1	0,00	11,40	0,50	0,00	0,00	0,00
0	0	6519	3	0333	0,0000003	1	0,00	11,40	0,50	0,00	0,00	0,00
0	0	6520	3	0333	0,0000003	1	0,00	11,40	0,50	0,00	0,00	0,00
0	0	6521	3	0333	0,0000003	1	0,00	11,40	0,50	0,00	0,00	0,00
0	0	6522	3	0333	0,0000003	1	0,00	11,40	0,50	0,00	0,00	0,00
0	0	6523	3	0333	0,0000003	1	0,00	11,40	0,50	0,00	0,00	0,00
0	0	6524	3	0333	0,0000003	1	0,00	11,40	0,50	0,00	0,00	0,00
0	0	6525	3	0333	0,0000003	1	0,00	11,40	0,50	0,00	0,00	0,00
0	0	6526	3	0333	0,0000003	1	0,00	11,40	0,50	0,00	0,00	0,00
0	0	6527	3	0333	0,0000003	1	0,00	11,40	0,50	0,00	0,00	0,00
0	0	6528	3	0333	0,0000003	1	0,00	11,40	0,50	0,00	0,00	0,00
0	0	6529	3	0333	0,0000003	1	0,00	11,40	0,50	0,00	0,00	0,00
0	0	6530	3	0333	0,0000003	1	0,00	11,40	0,50	0,00	0,00	0,00
0	0	6531	3	0333	0,0000003	1	0,00	11,40	0,50	0,00	0,00	0,00
0	0	6532	3	0333	0,0000003	1	0,00	11,40	0,50	0,00	0,00	0,00
0	0	6533	3	0333	0,0000003	1	0,00	11,40	0,50	0,00	0,00	0,00
0	0	6534	3	0333	0,0000003	1	0,00	11,40	0,50	0,00	0,00	0,00
0	0	6535	3	0333	0,0000003	1	0,00	11,40	0,50	0,00	0,00	0,00
0	0	6536	3	0333	0,0000003	1	0,00	11,40	0,50	0,00	0,00	0,00
0	0	6537	3	0333	0,0000003	1	0,00	11,40	0,50	0,00	0,00	0,00
0	0	6538	3	0333	0,0000003	1	0,00	11,40	0,50	0,00	0,00	0,00
0	0	6539	3	0333	0,0000003	1	0,00	11,40	0,50	0,00	0,00	0,00
0	0	6540	3	0333	0,0000003	1	0,00	11,40	0,50	0,00	0,00	0,00
0	0	6541	3	0333	0,0000003	1	0,00	11,40	0,50	0,00	0,00	0,00
0	0	6542	3	0333	0,0000003	1	0,00	11,40	0,50	0,00	0,00	0,00
0	0	6543	3	0333	0,0000003	1	0,00	11,40	0,50	0,00	0,00	0,00
0	0	6544	3	0333	0,0000003	1	0,00	11,40	0,50	0,00	0,00	0,00
0	0	6545	3	0333	0,0000003	1	0,00	11,40	0,50	0,00	0,00	0,00
0	0	6546	3	0333	0,0000003	1	0,00	11,40	0,50	0,00	0,00	0,00
0	0	6547	3	0333	0,0000003	1	0,00	11,40	0,50	0,00	0,00	0,00
0	0	6548	3	0333	0,0000003	1	0,00	11,40	0,50	0,00	0,00	0,00
0	0	6549	3	0333	0,0000003	1	0,00	11,40	0,50	0,00	0,00	0,00
0	0	6550	3	0333	0,0000003	1	0,00	11,40	0,50	0,00	0,00	0,00
0	0	6551	3	0333	0,0000003	1	0,00	11,40	0,50	0,00	0,00	0,00
0	0	6552	3	0333	0,0000003	1	0,00	11,40	0,50	0,00	0,00	0,00
0	0	6553	3	0333	0,0000003	1	0,00	11,40	0,50	0,00	0,00	0,00

0	0	6554	3	0333	0,0000003	1	0,00	11,40	0,50	0,00	0,00	0,00
0	0	6555	3	0333	0,0000003	1	0,00	11,40	0,50	0,00	0,00	0,00
0	0	6556	3	0333	0,0000003	1	0,00	11,40	0,50	0,00	0,00	0,00
0	0	6557	3	0333	0,0000003	1	0,00	11,40	0,50	0,00	0,00	0,00
0	0	6558	3	0333	0,0000003	1	0,00	11,40	0,50	0,00	0,00	0,00
0	0	6559	3	0333	0,0000003	1	0,00	11,40	0,50	0,00	0,00	0,00
0	0	6560	3	0333	0,0000003	1	0,00	11,40	0,50	0,00	0,00	0,00
0	0	6561	3	0333	0,0000003	1	0,00	11,40	0,50	0,00	0,00	0,00
0	0	6562	3	0333	0,0000003	1	0,00	11,40	0,50	0,00	0,00	0,00
0	0	6563	3	0333	0,0000003	1	0,00	11,40	0,50	0,00	0,00	0,00
0	0	6564	3	0333	0,0000003	1	0,00	11,40	0,50	0,00	0,00	0,00
0	0	6565	3	0333	0,0000003	1	0,00	11,40	0,50	0,00	0,00	0,00
0	0	6566	3	0333	0,0000003	1	0,00	11,40	0,50	0,00	0,00	0,00
0	0	6567	3	0333	0,0000003	1	0,00	11,40	0,50	0,00	0,00	0,00
0	0	6568	3	0333	0,0000003	1	0,00	11,40	0,50	0,00	0,00	0,00
0	0	6569	3	0333	0,0000003	1	0,00	11,40	0,50	0,00	0,00	0,00
0	0	6570	3	0333	0,0000003	1	0,00	11,40	0,50	0,00	0,00	0,00
0	0	6571	3	0333	0,0000003	1	0,00	11,40	0,50	0,00	0,00	0,00
0	0	6572	3	0333	0,0000003	1	0,00	11,40	0,50	0,00	0,00	0,00
0	0	6573	3	0333	0,0000003	1	0,00	11,40	0,50	0,00	0,00	0,00
0	0	6574	3	0333	0,0000003	1	0,00	11,40	0,50	0,00	0,00	0,00
0	0	6575	3	0333	0,0000003	1	0,00	11,40	0,50	0,00	0,00	0,00
0	0	6576	3	0333	0,0000003	1	0,00	11,40	0,50	0,00	0,00	0,00
0	0	6577	3	0333	0,0000003	1	0,00	11,40	0,50	0,00	0,00	0,00
0	0	6578	3	0333	0,0000003	1	0,00	11,40	0,50	0,00	0,00	0,00
0	0	6579	3	0333	0,0000003	1	0,00	11,40	0,50	0,00	0,00	0,00
0	0	6580	3	0333	0,0000003	1	0,00	11,40	0,50	0,00	0,00	0,00
0	0	6581	3	0333	0,0000003	1	0,00	11,40	0,50	0,00	0,00	0,00
0	0	6582	3	0333	0,0000003	1	0,00	11,40	0,50	0,00	0,00	0,00
0	0	6583	3	0333	0,0000003	1	0,00	11,40	0,50	0,00	0,00	0,00
0	0	6584	3	0333	0,0000003	1	0,00	11,40	0,50	0,00	0,00	0,00
0	0	6585	3	0333	0,0000003	1	0,00	11,40	0,50	0,00	0,00	0,00
0	0	6586	3	0333	0,0000003	1	0,00	11,40	0,50	0,00	0,00	0,00
0	0	6587	3	0333	0,0000003	1	0,00	11,40	0,50	0,00	0,00	0,00
0	0	6588	3	0333	0,0000003	1	0,00	11,40	0,50	0,00	0,00	0,00
0	0	6589	3	0333	0,0000003	1	0,00	11,40	0,50	0,00	0,00	0,00
0	0	6590	3	0333	0,0000003	1	0,00	11,40	0,50	0,00	0,00	0,00
0	0	6591	3	0333	0,0000003	1	0,00	11,40	0,50	0,00	0,00	0,00
0	0	6592	3	0333	0,0000003	1	0,00	11,40	0,50	0,00	0,00	0,00
0	0	6593	3	0333	0,0000003	1	0,00	11,40	0,50	0,00	0,00	0,00
0	0	6594	3	0333	0,0000003	1	0,00	11,40	0,50	0,00	0,00	0,00
0	0	6595	3	0333	0,0000003	1	0,00	11,40	0,50	0,00	0,00	0,00
0	0	6596	3	0333	0,0000003	1	0,00	11,40	0,50	0,00	0,00	0,00
0	0	6597	3	0333	0,0000003	1	0,00	11,40	0,50	0,00	0,00	0,00
0	0	6598	3	0333	0,0000003	1	0,00	11,40	0,50	0,00	0,00	0,00
0	0	6599	3	0333	0,0000003	1	0,00	11,40	0,50	0,00	0,00	0,00
0	0	6600	3	0333	0,0000003	1	0,00	11,40	0,50	0,00	0,00	0,00
0	0	6601	3	0333	0,0000003	1	0,00	11,40	0,50	0,00	0,00	0,00
0	0	6602	3	0333	0,0000003	1	0,00	11,40	0,50	0,00	0,00	0,00
0	0	6603	3	0333	0,0000003	1	0,00	11,40	0,50	0,00	0,00	0,00

0	0	6604	3	0333	0,0000003	1	0,00	11,40	0,50	0,00	0,00	0,00
0	0	6605	3	0333	0,0000003	1	0,00	11,40	0,50	0,00	0,00	0,00
0	0	6606	3	0333	0,0000003	1	0,00	11,40	0,50	0,00	0,00	0,00
0	0	6607	3	0333	0,0000003	1	0,00	11,40	0,50	0,00	0,00	0,00
0	0	6608	3	0333	0,0000003	1	0,00	11,40	0,50	0,00	0,00	0,00
0	0	6609	3	0333	0,0000003	1	0,00	11,40	0,50	0,00	0,00	0,00
0	0	6610	3	0333	0,0000003	1	0,00	11,40	0,50	0,00	0,00	0,00
0	0	6611	3	0333	0,0000003	1	0,00	11,40	0,50	0,00	0,00	0,00
0	0	6612	3	0333	0,0000003	1	0,00	11,40	0,50	0,00	0,00	0,00
0	0	6613	3	0333	0,0000003	1	0,00	11,40	0,50	0,00	0,00	0,00
0	0	6614	3	0333	0,0000003	1	0,00	11,40	0,50	0,00	0,00	0,00
0	0	6616	3	0333	0,0000003	1	0,00	11,40	0,50	0,00	0,00	0,00
0	0	6617	3	0333	0,0000003	1	0,00	11,40	0,50	0,00	0,00	0,00
0	0	6618	3	0333	0,0000003	1	0,00	11,40	0,50	0,00	0,00	0,00
0	0	6619	3	0333	0,0000003	1	0,00	11,40	0,50	0,00	0,00	0,00
0	0	6620	3	0333	0,0000003	1	0,00	11,40	0,50	0,00	0,00	0,00
0	0	6621	3	0333	0,0000003	1	0,00	11,40	0,50	0,00	0,00	0,00
0	0	6622	3	0333	0,0000003	1	0,00	11,40	0,50	0,00	0,00	0,00
0	0	6623	3	0333	0,0000003	1	0,00	11,40	0,50	0,00	0,00	0,00
0	0	6624	3	0333	0,0000003	1	0,00	11,40	0,50	0,00	0,00	0,00
0	0	6625	3	0333	0,0000003	1	0,00	11,40	0,50	0,00	0,00	0,00
0	0	6626	3	0333	0,0000003	1	0,00	11,40	0,50	0,00	0,00	0,00
0	0	6627	3	0333	0,0000003	1	0,00	11,40	0,50	0,00	0,00	0,00
0	0	6628	3	0333	0,0000003	1	0,00	11,40	0,50	0,00	0,00	0,00
0	0	6629	3	0333	0,0000003	1	0,00	11,40	0,50	0,00	0,00	0,00
0	0	6630	3	0333	0,0000003	1	0,00	11,40	0,50	0,00	0,00	0,00
0	0	6631	3	0333	0,0000003	1	0,00	11,40	0,50	0,00	0,00	0,00
0	0	6632	3	0333	0,0000003	1	0,00	11,40	0,50	0,00	0,00	0,00
0	0	6633	3	0333	0,0000003	1	0,00	11,40	0,50	0,00	0,00	0,00
0	0	6634	3	0333	0,0000003	1	0,00	11,40	0,50	0,00	0,00	0,00
0	0	6635	3	0333	0,0000003	1	0,00	11,40	0,50	0,00	0,00	0,00
0	0	6636	3	0333	0,0000003	1	0,00	11,40	0,50	0,00	0,00	0,00
0	0	6637	3	0333	0,0000003	1	0,00	11,40	0,50	0,00	0,00	0,00
0	0	6638	3	0333	0,0000003	1	0,00	11,40	0,50	0,00	0,00	0,00
0	0	6639	3	0333	0,0000003	1	0,00	11,40	0,50	0,00	0,00	0,00
0	0	6640	3	0333	0,0000003	1	0,00	11,40	0,50	0,00	0,00	0,00
0	0	6641	3	0333	0,0000003	1	0,00	11,40	0,50	0,00	0,00	0,00
0	0	6642	3	0333	0,0000003	1	0,00	11,40	0,50	0,00	0,00	0,00
0	0	6643	3	0333	0,0000003	1	0,00	11,40	0,50	0,00	0,00	0,00
0	0	6644	3	0333	0,0000003	1	0,00	11,40	0,50	0,00	0,00	0,00
0	0	6645	3	0333	0,0000003	1	0,00	11,40	0,50	0,00	0,00	0,00
0	0	6646	3	0333	0,0000003	1	0,00	11,40	0,50	0,00	0,00	0,00
0	0	6647	3	0333	0,0000003	1	0,00	11,40	0,50	0,00	0,00	0,00
0	0	6648	3	0333	0,0000003	1	0,00	11,40	0,50	0,00	0,00	0,00
0	0	6649	3	0333	0,0000003	1	0,00	11,40	0,50	0,00	0,00	0,00
0	0	6650	3	0333	0,0000003	1	0,00	11,40	0,50	0,00	0,00	0,00
0	0	6651	3	0333	0,0000003	1	0,00	11,40	0,50	0,00	0,00	0,00
0	0	6652	3	0333	0,0000003	1	0,00	11,40	0,50	0,00	0,00	0,00
0	0	6653	3	0333	0,0000003	1	0,00	11,40	0,50	0,00	0,00	0,00
0	0	6654	3	0333	0,0000003	1	0,00	11,40	0,50	0,00	0,00	0,00

0	0	6655	3	0333	0,0000003	1	0,00	11,40	0,50	0,00	0,00	0,00
0	0	6656	3	0333	0,0000003	1	0,00	11,40	0,50	0,00	0,00	0,00
0	0	6657	3	0333	0,0000003	1	0,00	11,40	0,50	0,00	0,00	0,00
0	0	6658	3	0333	0,0000003	1	0,00	11,40	0,50	0,00	0,00	0,00
0	0	6659	3	0333	0,0000003	1	0,00	11,40	0,50	0,00	0,00	0,00
0	0	6660	3	0333	0,0000003	1	0,00	11,40	0,50	0,00	0,00	0,00
0	0	6661	3	0333	0,0000003	1	0,00	11,40	0,50	0,00	0,00	0,00
0	0	6662	3	0333	0,0000003	1	0,00	11,40	0,50	0,00	0,00	0,00
0	0	6663	3	0333	0,0000003	1	0,00	11,40	0,50	0,00	0,00	0,00
0	0	6664	3	0333	0,0000003	1	0,00	11,40	0,50	0,00	0,00	0,00
0	0	6665	3	0333	0,0000003	1	0,00	11,40	0,50	0,00	0,00	0,00
0	0	6666	3	0333	0,0000003	1	0,00	11,40	0,50	0,00	0,00	0,00
0	0	6667	3	0333	0,0000003	1	0,00	11,40	0,50	0,00	0,00	0,00
0	0	6668	3	0333	0,0000003	1	0,00	11,40	0,50	0,00	0,00	0,00
0	0	6669	3	0333	0,0000003	1	0,00	11,40	0,50	0,00	0,00	0,00
0	0	6670	3	0333	0,0000003	1	0,00	11,40	0,50	0,00	0,00	0,00
0	0	6671	3	0333	0,0000003	1	0,00	11,40	0,50	0,00	0,00	0,00
0	0	6672	3	0333	0,0000003	1	0,00	11,40	0,50	0,00	0,00	0,00
0	0	6673	3	0333	0,0000003	1	0,00	11,40	0,50	0,00	0,00	0,00
0	0	6674	3	0333	0,0000003	1	0,00	11,40	0,50	0,00	0,00	0,00
0	0	6675	3	0333	0,0000003	1	0,00	11,40	0,50	0,00	0,00	0,00
0	0	6676	3	0333	0,0000003	1	0,00	11,40	0,50	0,00	0,00	0,00
0	0	6677	3	0333	0,0000003	1	0,00	11,40	0,50	0,00	0,00	0,00
0	0	6678	3	0333	0,0000003	1	0,00	11,40	0,50	0,00	0,00	0,00
0	0	6679	3	0333	0,0000003	1	0,00	11,40	0,50	0,00	0,00	0,00
0	0	6680	3	0333	0,0000003	1	0,00	11,40	0,50	0,00	0,00	0,00
0	0	6681	3	0333	0,0000003	1	0,00	11,40	0,50	0,00	0,00	0,00
0	0	6682	3	0333	0,0000003	1	0,00	11,40	0,50	0,00	0,00	0,00
0	0	6683	3	0333	0,0000003	1	0,00	11,40	0,50	0,00	0,00	0,00
0	0	6684	3	0333	0,0000003	1	0,00	11,40	0,50	0,00	0,00	0,00
0	0	6685	3	0333	0,0000003	1	0,00	11,40	0,50	0,00	0,00	0,00
0	0	6686	3	0333	0,0000003	1	0,00	11,40	0,50	0,00	0,00	0,00
0	0	6687	3	0333	0,0000003	1	0,00	11,40	0,50	0,00	0,00	0,00
0	0	6688	3	0333	0,0000003	1	0,00	11,40	0,50	0,00	0,00	0,00
0	0	6689	3	0333	0,0000003	1	0,00	11,40	0,50	0,00	0,00	0,00
0	0	6690	3	0333	0,0000003	1	0,00	11,40	0,50	0,00	0,00	0,00
0	0	6691	3	0333	0,0000003	1	0,00	11,40	0,50	0,00	0,00	0,00
0	0	6692	3	0333	0,0000003	1	0,00	11,40	0,50	0,00	0,00	0,00
0	0	6693	3	0333	0,0000003	1	0,00	11,40	0,50	0,00	0,00	0,00
0	0	6694	3	0333	0,0000003	1	0,00	11,40	0,50	0,00	0,00	0,00
0	0	6695	3	0333	0,0000003	1	0,00	11,40	0,50	0,00	0,00	0,00
0	0	6696	3	0333	0,0000003	1	0,00	11,40	0,50	0,00	0,00	0,00
0	0	6697	3	0333	0,0000003	1	0,00	11,40	0,50	0,00	0,00	0,00
0	0	6698	3	0333	0,0000003	1	0,00	11,40	0,50	0,00	0,00	0,00
0	0	6699	3	0333	0,0000003	1	0,00	11,40	0,50	0,00	0,00	0,00
0	0	6700	3	0333	0,0000003	1	0,00	11,40	0,50	0,00	0,00	0,00
0	0	6701	3	0333	0,0000003	1	0,00	11,40	0,50	0,00	0,00	0,00
0	0	6702	3	0333	0,0000003	1	0,00	11,40	0,50	0,00	0,00	0,00
0	0	6703	3	0333	0,0000003	1	0,00	11,40	0,50	0,00	0,00	0,00
0	0	6704	3	0333	0,0000003	1	0,00	11,40	0,50	0,00	0,00	0,00

0	0	6705	3	0333	0,0000003	1	0,00	11,40	0,50	0,00	0,00	0,00
0	0	6706	3	0333	0,0000003	1	0,00	11,40	0,50	0,00	0,00	0,00
0	0	6707	3	0333	0,0000003	1	0,00	11,40	0,50	0,00	0,00	0,00
0	0	6708	3	0333	0,0000003	1	0,00	11,40	0,50	0,00	0,00	0,00
0	0	6709	3	0333	0,0000003	1	0,00	11,40	0,50	0,00	0,00	0,00
0	0	6710	3	0333	0,0000003	1	0,00	11,40	0,50	0,00	0,00	0,00
0	0	6711	3	0333	0,0000003	1	0,00	11,40	0,50	0,00	0,00	0,00
0	0	6712	3	0333	0,0000003	1	0,00	11,40	0,50	0,00	0,00	0,00
0	0	6713	3	0333	0,0000003	1	0,00	11,40	0,50	0,00	0,00	0,00
0	0	6714	3	0333	0,0000003	1	0,00	11,40	0,50	0,00	0,00	0,00
0	0	6715	3	0333	0,0000003	1	0,00	11,40	0,50	0,00	0,00	0,00
0	0	6716	3	0333	0,0000003	1	0,00	11,40	0,50	0,00	0,00	0,00
0	0	6717	3	0333	0,0000003	1	0,00	11,40	0,50	0,00	0,00	0,00
0	0	6718	3	0333	0,0000003	1	0,00	11,40	0,50	0,00	0,00	0,00
0	0	6719	3	0333	0,0000003	1	0,00	11,40	0,50	0,00	0,00	0,00
0	0	6720	3	0333	0,0000003	1	0,00	11,40	0,50	0,00	0,00	0,00
0	0	6721	3	0333	0,0000003	1	0,00	11,40	0,50	0,00	0,00	0,00
0	0	6722	3	0333	0,0000003	1	0,00	11,40	0,50	0,00	0,00	0,00
0	0	6723	3	0333	0,0000003	1	0,00	11,40	0,50	0,00	0,00	0,00
0	0	6724	3	0333	0,0000003	1	0,00	11,40	0,50	0,00	0,00	0,00
0	0	6725	3	0333	0,0000003	1	0,00	11,40	0,50	0,00	0,00	0,00
0	0	6726	3	0333	0,0000003	1	0,00	11,40	0,50	0,00	0,00	0,00
0	0	6727	3	0333	0,0000003	1	0,00	11,40	0,50	0,00	0,00	0,00
0	0	6728	3	0333	0,0000003	1	0,00	11,40	0,50	0,00	0,00	0,00
0	0	6729	3	0333	0,0000003	1	0,00	11,40	0,50	0,00	0,00	0,00
0	0	6730	3	0333	0,0000003	1	0,00	11,40	0,50	0,00	0,00	0,00
0	0	6731	3	0333	0,0000003	1	0,00	11,40	0,50	0,00	0,00	0,00
0	0	6732	3	0333	0,0000003	1	0,00	11,40	0,50	0,00	0,00	0,00
0	0	6733	3	0333	0,0000003	1	0,00	11,40	0,50	0,00	0,00	0,00
0	0	6734	3	0333	0,0000003	1	0,00	11,40	0,50	0,00	0,00	0,00
0	0	6735	3	0333	0,0000003	1	0,00	11,40	0,50	0,00	0,00	0,00
0	0	6736	3	0333	0,0000003	1	0,00	11,40	0,50	0,00	0,00	0,00
0	0	6737	3	0333	0,0000003	1	0,00	11,40	0,50	0,00	0,00	0,00
0	0	6738	3	0333	0,0000003	1	0,00	11,40	0,50	0,00	0,00	0,00
0	0	6739	3	0333	0,0000003	1	0,00	11,40	0,50	0,00	0,00	0,00
0	0	6740	3	0333	0,0000003	1	0,00	11,40	0,50	0,00	0,00	0,00
0	0	6741	3	0333	0,0000003	1	0,00	11,40	0,50	0,00	0,00	0,00
0	0	6742	3	0333	0,0000003	1	0,00	11,40	0,50	0,00	0,00	0,00
0	0	6743	3	0333	0,0000003	1	0,00	11,40	0,50	0,00	0,00	0,00
0	0	6744	3	0333	0,0000003	1	0,00	11,40	0,50	0,00	0,00	0,00
0	0	6745	3	0333	0,0000003	1	0,00	11,40	0,50	0,00	0,00	0,00
0	0	6746	3	0333	0,0000003	1	0,00	11,40	0,50	0,00	0,00	0,00
0	0	6747	3	0333	0,0000003	1	0,00	11,40	0,50	0,00	0,00	0,00
0	0	6748	3	0333	0,0000003	1	0,00	11,40	0,50	0,00	0,00	0,00
0	0	6749	3	0333	0,0000003	1	0,00	11,40	0,50	0,00	0,00	0,00
0	0	6750	3	0333	0,0000003	1	0,00	11,40	0,50	0,00	0,00	0,00
0	0	6751	3	0333	0,0000003	1	0,00	11,40	0,50	0,00	0,00	0,00
0	0	6752	3	0333	0,0000003	1	0,00	11,40	0,50	0,00	0,00	0,00
0	0	6753	3	0333	0,0000003	1	0,00	11,40	0,50	0,00	0,00	0,00
0	0	6754	3	0333	0,0000003	1	0,00	11,40	0,50	0,00	0,00	0,00

0	0	6755	3	0333	0,0000003	1	0,00	11,40	0,50	0,00	0,00	0,00
0	0	6756	3	0333	0,0000003	1	0,00	11,40	0,50	0,00	0,00	0,00
0	0	6757	3	0333	0,0000003	1	0,00	11,40	0,50	0,00	0,00	0,00
0	0	6758	3	0333	0,0000003	1	0,00	11,40	0,50	0,00	0,00	0,00
0	0	6759	3	0333	0,0000003	1	0,00	11,40	0,50	0,00	0,00	0,00
0	0	6760	3	0333	0,0000003	1	0,00	11,40	0,50	0,00	0,00	0,00
0	0	6761	3	0333	0,0000003	1	0,00	11,40	0,50	0,00	0,00	0,00
0	0	6762	3	0333	0,0000003	1	0,00	11,40	0,50	0,00	0,00	0,00
0	0	6763	3	0333	0,0000003	1	0,00	11,40	0,50	0,00	0,00	0,00
0	0	6764	3	0333	0,0000003	1	0,00	11,40	0,50	0,00	0,00	0,00
0	0	6765	3	0333	0,0000003	1	0,00	11,40	0,50	0,00	0,00	0,00
0	0	6766	3	0333	0,0000003	1	0,00	11,40	0,50	0,00	0,00	0,00
0	0	6767	3	0333	0,0000003	1	0,00	11,40	0,50	0,00	0,00	0,00
0	0	6768	3	0333	0,0000003	1	0,00	11,40	0,50	0,00	0,00	0,00
0	0	6769	3	0333	0,0000003	1	0,00	11,40	0,50	0,00	0,00	0,00
0	0	6770	3	0333	0,0000003	1	0,00	11,40	0,50	0,00	0,00	0,00
0	0	6771	3	0333	0,0000003	1	0,00	11,40	0,50	0,00	0,00	0,00
0	0	6772	3	0333	0,0000003	1	0,00	11,40	0,50	0,00	0,00	0,00
0	0	6773	3	0333	0,0000003	1	0,00	11,40	0,50	0,00	0,00	0,00
0	0	6774	3	0333	0,0000003	1	0,00	11,40	0,50	0,00	0,00	0,00
0	0	6775	3	0333	0,0000003	1	0,00	11,40	0,50	0,00	0,00	0,00
0	0	6776	3	0333	0,0000003	1	0,00	11,40	0,50	0,00	0,00	0,00
0	0	6777	3	0333	0,0000003	1	0,00	11,40	0,50	0,00	0,00	0,00
0	0	6778	3	0333	0,0000003	1	0,00	11,40	0,50	0,00	0,00	0,00
0	0	6779	3	0333	0,0000003	1	0,00	11,40	0,50	0,00	0,00	0,00
0	0	6780	3	0333	0,0000003	1	0,00	11,40	0,50	0,00	0,00	0,00
0	0	6781	3	0333	0,0000003	1	0,00	11,40	0,50	0,00	0,00	0,00
0	0	6782	3	0333	0,0000003	1	0,00	11,40	0,50	0,00	0,00	0,00
0	0	6783	3	0333	0,0000003	1	0,00	11,40	0,50	0,00	0,00	0,00
0	0	6784	3	0333	0,0000003	1	0,00	11,40	0,50	0,00	0,00	0,00
0	0	6785	3	0333	0,0000003	1	0,00	11,40	0,50	0,00	0,00	0,00
0	0	6786	3	0333	0,0000003	1	0,00	11,40	0,50	0,00	0,00	0,00
0	0	6787	3	0333	0,0000003	1	0,00	11,40	0,50	0,00	0,00	0,00
0	0	6788	3	0333	0,0000003	1	0,00	11,40	0,50	0,00	0,00	0,00
0	0	6789	3	0333	0,0000003	1	0,00	11,40	0,50	0,00	0,00	0,00
0	0	6790	3	0333	0,0000003	1	0,00	11,40	0,50	0,00	0,00	0,00
0	0	6791	3	0333	0,0000003	1	0,00	11,40	0,50	0,00	0,00	0,00
0	0	6792	3	0333	0,0000003	1	0,00	11,40	0,50	0,00	0,00	0,00
0	0	6793	3	0333	0,0000003	1	0,00	11,40	0,50	0,00	0,00	0,00
0	0	6794	3	0333	0,0000003	1	0,00	11,40	0,50	0,00	0,00	0,00
0	0	6795	3	0333	0,0000003	1	0,00	11,40	0,50	0,00	0,00	0,00
0	0	6796	3	0333	0,0000003	1	0,00	11,40	0,50	0,00	0,00	0,00
0	0	6797	3	0333	0,0000003	1	0,00	11,40	0,50	0,00	0,00	0,00
0	0	6798	3	0333	0,0000003	1	0,00	11,40	0,50	0,00	0,00	0,00
0	0	6799	3	0333	0,0000003	1	0,00	11,40	0,50	0,00	0,00	0,00
0	0	6800	3	0333	0,0000003	1	0,00	11,40	0,50	0,00	0,00	0,00
0	0	6801	3	0333	0,0000003	1	0,00	11,40	0,50	0,00	0,00	0,00
0	0	6802	3	0333	0,0000003	1	0,00	11,40	0,50	0,00	0,00	0,00
0	0	6803	3	0333	0,0000003	1	0,00	11,40	0,50	0,00	0,00	0,00
0	0	6804	3	0333	0,0000003	1	0,00	11,40	0,50	0,00	0,00	0,00

0	0	6805	3	0333	0,0000003	1	0,00	11,40	0,50	0,00	0,00	0,00
0	0	6806	3	0333	0,0000003	1	0,00	11,40	0,50	0,00	0,00	0,00
0	0	6807	3	0333	0,0000003	1	0,00	11,40	0,50	0,00	0,00	0,00
0	0	6808	3	0333	0,0000003	1	0,00	11,40	0,50	0,00	0,00	0,00
0	0	6809	3	0333	0,0000003	1	0,00	11,40	0,50	0,00	0,00	0,00
0	0	6810	3	0333	0,0000003	1	0,00	11,40	0,50	0,00	0,00	0,00
0	0	6811	3	0333	0,0000003	1	0,00	11,40	0,50	0,00	0,00	0,00
0	0	6812	3	0333	0,0000003	1	0,00	11,40	0,50	0,00	0,00	0,00
0	0	6813	3	0333	0,0000003	1	0,00	11,40	0,50	0,00	0,00	0,00
0	0	6814	3	0333	0,0000003	1	0,00	11,40	0,50	0,00	0,00	0,00
0	0	6815	3	0333	0,0000003	1	0,00	11,40	0,50	0,00	0,00	0,00
0	0	6816	3	0333	0,0000003	1	0,00	11,40	0,50	0,00	0,00	0,00
0	0	6817	3	0333	0,0000003	1	0,00	11,40	0,50	0,00	0,00	0,00
0	0	6818	3	0333	0,0000003	1	0,00	11,40	0,50	0,00	0,00	0,00
0	0	6819	3	0333	0,0000003	1	0,00	11,40	0,50	0,00	0,00	0,00
0	0	6820	3	0333	0,0000003	1	0,00	11,40	0,50	0,00	0,00	0,00
0	0	6821	3	0333	0,0000003	1	0,00	11,40	0,50	0,00	0,00	0,00
0	0	6822	3	0333	0,0000003	1	0,00	11,40	0,50	0,00	0,00	0,00
0	0	6823	3	0333	0,0000003	1	0,00	11,40	0,50	0,00	0,00	0,00
0	0	6824	3	0333	0,0000003	1	0,00	11,40	0,50	0,00	0,00	0,00
0	0	6825	3	0333	0,0000003	1	0,00	11,40	0,50	0,00	0,00	0,00
0	0	6826	3	0333	0,0000003	1	0,00	11,40	0,50	0,00	0,00	0,00
0	0	6827	3	0333	0,0000003	1	0,00	11,40	0,50	0,00	0,00	0,00
0	0	6828	3	0333	0,0000003	1	0,00	11,40	0,50	0,00	0,00	0,00
0	0	6829	3	0333	0,0000003	1	0,00	11,40	0,50	0,00	0,00	0,00
0	0	6830	3	0333	0,0000003	1	0,00	11,40	0,50	0,00	0,00	0,00
0	0	6831	3	0333	0,0000003	1	0,00	11,40	0,50	0,00	0,00	0,00
0	0	6832	3	0333	0,0000003	1	0,00	11,40	0,50	0,00	0,00	0,00
0	0	6833	3	0333	0,0000003	1	0,00	11,40	0,50	0,00	0,00	0,00
0	0	6834	3	0333	0,0000003	1	0,00	11,40	0,50	0,00	0,00	0,00
0	0	6835	3	0333	0,0000003	1	0,00	11,40	0,50	0,00	0,00	0,00
0	0	6836	3	0333	0,0000003	1	0,00	11,40	0,50	0,00	0,00	0,00
0	0	6850	3	0333	0,0000550	1	0,25	11,40	0,50	0,00	0,00	0,00
0	0	6852	3	0333	0,0000000	1	0,00	11,40	0,50	0,00	0,00	0,00
0	0	1205	1	1325	0,0038100	1	0,05	99,21	6,01	0,00	0,00	0,00
0	0	1213	1	1325	0,0047625	1	0,06	100,88	6,17	0,00	0,00	0,00
0	0	1266	1	1325	0,0056333	1	0,21	59,37	3,97	0,00	0,00	0,00
0	0	1268	1	1325	0,0012500	1	0,23	26,79	1,24	0,00	0,00	0,00
0	0	1269	1	1325	0,0025000	1	0,35	31,10	1,39	0,00	0,00	0,00
0	0	1270	1	1325	0,0025000	1	0,35	31,28	1,40	0,00	0,00	0,00
0	0	1271	1	1325	0,0025000	1	0,35	31,00	1,39	0,00	0,00	0,00
0	0	1272	1	1325	0,0083333	1	0,30	61,66	1,91	0,00	0,00	0,00
0	0	1285	1	1325	0,0000028	1	0,00	98,37	5,58	0,00	0,00	0,00
0	0	1305	1	1325	0,0059000	1	0,20	64,08	4,21	0,00	0,00	0,00
0	0	1306	1	1325	0,0059000	1	0,20	64,08	4,21	0,00	0,00	0,00
0	0	1314	1	1325	0,0024533	1	0,07	71,82	4,92	0,00	0,00	0,00
0	0	1315	1	1325	0,0056333	1	0,80	30,02	1,56	0,00	0,00	0,00
0	0	1316	1	1325	0,0056333	1	0,05	141,64	35,62	0,00	0,00	0,00
0	0	1317	1	1325	0,0056333	1	0,80	30,02	1,56	0,00	0,00	0,00
0	0	1318	1	1325	0,0029147	1	0,09	58,37	1,62	0,00	0,00	0,00

0	0	1319	1	1325	0,0025241	1	0,09	58,78	1,77	0,00	0,00	0,00
0	0	1320	1	1325	0,0025241	1	0,09	58,77	1,77	0,00	0,00	0,00
0	0	1321	1	1325	0,0020288	1	0,08	58,77	1,77	0,00	0,00	0,00
0	0	1322	1	1325	0,0022384	1	0,08	58,78	1,77	0,00	0,00	0,00
0	0	1323	1	1325	0,0029147	1	0,11	58,78	1,77	0,00	0,00	0,00
0	0	1324	1	1325	0,0024479	1	0,09	58,78	1,77	0,00	0,00	0,00
0	0	1325	1	1325	0,0029147	1	0,11	58,78	1,77	0,00	0,00	0,00
0	0	1326	1	1325	0,0021908	1	0,08	58,78	1,77	0,00	0,00	0,00
0	0	1327	1	1325	0,0021050	1	0,08	58,78	1,77	0,00	0,00	0,00
0	0	1328	1	1325	0,0027718	1	0,10	58,78	1,77	0,00	0,00	0,00
0	0	1329	1	1325	0,0025241	1	0,09	58,78	1,77	0,00	0,00	0,00
0	0	1330	1	1325	0,0161667	1	1,02	42,92	1,34	0,00	0,00	0,00
0	0	1331	1	1325	0,0114333	1	1,18	32,39	1,09	0,00	0,00	0,00
0	0	1332	1	1325	0,0134333	1	0,14	120,52	13,87	0,00	0,00	0,00
0	0	1333	1	1325	0,0134333	1	0,14	120,52	13,87	0,00	0,00	0,00
0	0	1334	1	1325	0,0132000	1	0,39	70,33	4,72	0,00	0,00	0,00
0	0	1335	1	1325	0,0132000	1	0,39	70,33	4,72	0,00	0,00	0,00
0	0	1336	1	1325	0,0132000	1	0,39	70,33	4,72	0,00	0,00	0,00
0	0	1337	1	1325	0,0132000	1	0,39	70,33	4,72	0,00	0,00	0,00
0	0	1338	1	1325	0,0083333	1	0,55	41,83	1,23	0,00	0,00	0,00
0	0	1339	1	1325	0,0083333	1	0,55	41,83	1,23	0,00	0,00	0,00
0	0	1340	1	1325	0,0083333	1	0,55	41,83	1,23	0,00	0,00	0,00
0	0	1341	1	1325	0,0083333	1	0,55	41,83	1,23	0,00	0,00	0,00
0	0	1342	1	1325	0,0133333	1	1,60	29,65	0,94	0,00	0,00	0,00
0	0	1343	1	1325	0,0100000	1	0,66	41,83	1,23	0,00	0,00	0,00
0	0	1344	1	1325	0,0100000	1	1,86	23,07	0,91	0,00	0,00	0,00
0	0	1345	1	1325	0,0033333	1	0,62	23,07	0,91	0,00	0,00	0,00
0	0	1346	1	1325	0,0058000	1	1,00	24,07	0,93	0,00	0,00	0,00
0	0	1347	1	1325	0,0056333	1	1,01	23,63	0,92	0,00	0,00	0,00
0	0	1362	1	1325	0,0000417	1	0,01	20,09	0,50	0,00	0,00	0,00
0	0	1363	1	1325	0,0000417	1	0,03	10,10	0,50	0,00	0,00	0,00
0	0	1364	1	1325	0,0000417	1	0,03	10,10	0,50	0,00	0,00	0,00
0	0	1365	1	1325	0,0000417	1	0,03	10,10	0,50	0,00	0,00	0,00
0	0	1368	1	1325	0,0000417	1	0,03	10,10	0,50	0,00	0,00	0,00
0	0	1369	1	1325	0,0000417	1	0,03	10,10	0,50	0,00	0,00	0,00
0	0	1422	1	1325	0,0092500	1	1,44	25,75	1,29	0,00	0,00	0,00
0	0	1423	1	1325	0,0092500	1	0,72	39,36	1,90	0,00	0,00	0,00
0	0	1424	1	1325	0,0101250	1	0,77	44,78	3,91	0,00	0,00	0,00
0	0	5501	1	1325	0,0006730	1	0,04	51,03	5,59	0,00	0,00	0,00
0	0	5502	1	1325	0,0022060	1	0,14	51,03	5,60	0,00	0,00	0,00
0	0	5503	1	1325	0,0008420	1	0,08	42,06	1,84	0,00	0,00	0,00
0	0	5504	1	1325	0,0002290	1	0,02	42,06	1,84	0,00	0,00	0,00
0	0	5505	1	1325	0,0000460	1	0,00	51,03	5,59	0,00	0,00	0,00
0	0	5507	1	1325	0,0000980	1	0,01	34,17	1,84	0,00	0,00	0,00
0	0	5508	1	1325	0,0006840	1	0,09	31,76	1,60	0,00	0,00	0,00
0	0	6374	3	1325	0,0002515	1	0,18	11,40	0,50	0,00	0,00	0,00
Итого:					**0,3156213**		**22,96**			**0,00**		

Группа суммации: 6005 Аммиак, формальдегид

№ пл.	№ цех.	№ ист.	Тип	Код в-ва	Выброс (г/с)	F	Лето			Зима		
							Cm/ПДК	Xm	Um	Cm/ПДК	Xm	Um
0	0	1206	1	0303	0,0000492	1	0,00	20,78	0,50	0,00	0,00	0,00
0	0	1214	1	0303	0,0000492	1	0,00	20,78	0,50	0,00	0,00	0,00
0	0	1218	1	0303	0,0000492	1	0,00	20,78	0,50	0,00	0,00	0,00
0	0	1220	1	0303	0,0000492	1	0,00	66,69	1,95	0,00	0,00	0,00
0	0	1205	1	1325	0,0038100	1	0,05	99,21	6,01	0,00	0,00	0,00
0	0	1213	1	1325	0,0047625	1	0,06	100,88	6,17	0,00	0,00	0,00
0	0	1266	1	1325	0,0056333	1	0,21	59,37	3,97	0,00	0,00	0,00
0	0	1268	1	1325	0,0012500	1	0,23	26,79	1,24	0,00	0,00	0,00
0	0	1269	1	1325	0,0025000	1	0,35	31,10	1,39	0,00	0,00	0,00
0	0	1270	1	1325	0,0025000	1	0,35	31,28	1,40	0,00	0,00	0,00
0	0	1271	1	1325	0,0025000	1	0,35	31,00	1,39	0,00	0,00	0,00
0	0	1272	1	1325	0,0083333	1	0,30	61,66	1,91	0,00	0,00	0,00
0	0	1285	1	1325	0,0000028	1	0,00	98,37	5,58	0,00	0,00	0,00
0	0	1305	1	1325	0,0059000	1	0,20	64,08	4,21	0,00	0,00	0,00
0	0	1306	1	1325	0,0059000	1	0,20	64,08	4,21	0,00	0,00	0,00
0	0	1314	1	1325	0,0024533	1	0,07	71,82	4,92	0,00	0,00	0,00
0	0	1315	1	1325	0,0056333	1	0,80	30,02	1,56	0,00	0,00	0,00
0	0	1316	1	1325	0,0056333	1	0,05	141,64	35,62	0,00	0,00	0,00
0	0	1317	1	1325	0,0056333	1	0,80	30,02	1,56	0,00	0,00	0,00
0	0	1318	1	1325	0,0029147	1	0,09	58,37	1,62	0,00	0,00	0,00
0	0	1319	1	1325	0,0025241	1	0,09	58,78	1,77	0,00	0,00	0,00
0	0	1320	1	1325	0,0025241	1	0,09	58,77	1,77	0,00	0,00	0,00
0	0	1321	1	1325	0,0020288	1	0,08	58,77	1,77	0,00	0,00	0,00
0	0	1322	1	1325	0,0022384	1	0,08	58,78	1,77	0,00	0,00	0,00
0	0	1323	1	1325	0,0029147	1	0,11	58,78	1,77	0,00	0,00	0,00
0	0	1324	1	1325	0,0024479	1	0,09	58,78	1,77	0,00	0,00	0,00
0	0	1325	1	1325	0,0029147	1	0,11	58,78	1,77	0,00	0,00	0,00
0	0	1326	1	1325	0,0021908	1	0,08	58,78	1,77	0,00	0,00	0,00
0	0	1327	1	1325	0,0021050	1	0,08	58,78	1,77	0,00	0,00	0,00
0	0	1328	1	1325	0,0027718	1	0,10	58,78	1,77	0,00	0,00	0,00
0	0	1329	1	1325	0,0025241	1	0,09	58,78	1,77	0,00	0,00	0,00
0	0	1330	1	1325	0,0161667	1	1,02	42,92	1,34	0,00	0,00	0,00
0	0	1331	1	1325	0,0114333	1	1,18	32,39	1,09	0,00	0,00	0,00
0	0	1332	1	1325	0,0134333	1	0,14	120,52	13,87	0,00	0,00	0,00
0	0	1333	1	1325	0,0134333	1	0,14	120,52	13,87	0,00	0,00	0,00
0	0	1334	1	1325	0,0132000	1	0,39	70,33	4,72	0,00	0,00	0,00
0	0	1335	1	1325	0,0132000	1	0,39	70,33	4,72	0,00	0,00	0,00
0	0	1336	1	1325	0,0132000	1	0,39	70,33	4,72	0,00	0,00	0,00
0	0	1337	1	1325	0,0132000	1	0,39	70,33	4,72	0,00	0,00	0,00
0	0	1338	1	1325	0,0083333	1	0,55	41,83	1,23	0,00	0,00	0,00
0	0	1339	1	1325	0,0083333	1	0,55	41,83	1,23	0,00	0,00	0,00
0	0	1340	1	1325	0,0083333	1	0,55	41,83	1,23	0,00	0,00	0,00
0	0	1341	1	1325	0,0083333	1	0,55	41,83	1,23	0,00	0,00	0,00
0	0	1342	1	1325	0,0133333	1	1,60	29,65	0,94	0,00	0,00	0,00
0	0	1343	1	1325	0,0100000	1	0,66	41,83	1,23	0,00	0,00	0,00

0	0	1344	1	1325	0,0100000	1	1,86	23,07	0,91	0,00	0,00	0,00
0	0	1345	1	1325	0,0033333	1	0,62	23,07	0,91	0,00	0,00	0,00
0	0	1346	1	1325	0,0058000	1	1,00	24,07	0,93	0,00	0,00	0,00
0	0	1347	1	1325	0,0056333	1	1,01	23,63	0,92	0,00	0,00	0,00
0	0	1362	1	1325	0,0000417	1	0,01	20,09	0,50	0,00	0,00	0,00
0	0	1363	1	1325	0,0000417	1	0,03	10,10	0,50	0,00	0,00	0,00
0	0	1364	1	1325	0,0000417	1	0,03	10,10	0,50	0,00	0,00	0,00
0	0	1365	1	1325	0,0000417	1	0,03	10,10	0,50	0,00	0,00	0,00
0	0	1368	1	1325	0,0000417	1	0,03	10,10	0,50	0,00	0,00	0,00
0	0	1369	1	1325	0,0000417	1	0,03	10,10	0,50	0,00	0,00	0,00
0	0	1422	1	1325	0,0092500	1	1,44	25,75	1,29	0,00	0,00	0,00
0	0	1423	1	1325	0,0092500	1	0,72	39,36	1,90	0,00	0,00	0,00
0	0	1424	1	1325	0,0101250	1	0,77	44,78	3,91	0,00	0,00	0,00
0	0	5501	1	1325	0,0006730	1	0,04	51,03	5,59	0,00	0,00	0,00
0	0	5502	1	1325	0,0022060	1	0,14	51,03	5,60	0,00	0,00	0,00
0	0	5503	1	1325	0,0008420	1	0,08	42,06	1,84	0,00	0,00	0,00
0	0	5504	1	1325	0,0002290	1	0,02	42,06	1,84	0,00	0,00	0,00
0	0	5505	1	1325	0,0000460	1	0,00	51,03	5,59	0,00	0,00	0,00
0	0	5507	1	1325	0,0000980	1	0,01	34,17	1,84	0,00	0,00	0,00
0	0	5508	1	1325	0,0006840	1	0,09	31,76	1,60	0,00	0,00	0,00
0	0	6374	3	1325	0,0002515	1	0,18	11,40	0,50	0,00	0,00	0,00
Итого:					**0,3153453**		**21,78**			**0,00**		

Группа суммации: 6035 Сероводород, формальдегид

№ пл.	№ цех.	№ ист.	Тип	Код в-ва	Выброс (г/с)	F	Лето			Зима		
							Cm/ПДК	Xm	Um	Cm/ПДК	Xm	Um
0	0	6204	3	0333	0,0000040	1	0,02	11,40	0,50	0,00	0,00	0,00
0	0	6205	3	0333	0,0000009	1	0,00	11,40	0,50	0,00	0,00	0,00
0	0	6206	3	0333	0,0000121	1	0,02	17,10	0,50	0,00	0,00	0,00
0	0	6223	3	0333	0,0000054	1	0,00	28,50	0,50	0,00	0,00	0,00
0	0	6224	3	0333	0,0000009	1	0,00	11,40	0,50	0,00	0,00	0,00
0	0	6228	3	0333	0,0000012	1	0,01	11,40	0,50	0,00	0,00	0,00
0	0	6230	3	0333	0,0000020	1	0,01	11,40	0,50	0,00	0,00	0,00
0	0	6244	3	0333	0,0000003	1	0,00	11,40	0,50	0,00	0,00	0,00
0	0	6245	3	0333	0,0000009	1	0,00	11,40	0,50	0,00	0,00	0,00
0	0	6246	3	0333	0,0000009	1	0,00	11,40	0,50	0,00	0,00	0,00
0	0	6248	3	0333	0,0000003	1	0,00	11,40	0,50	0,00	0,00	0,00
0	0	6249	3	0333	0,0000009	1	0,00	11,40	0,50	0,00	0,00	0,00
0	0	6252	3	0333	0,0000003	1	0,00	11,40	0,50	0,00	0,00	0,00
0	0	6253	3	0333	0,0000009	1	0,00	11,40	0,50	0,00	0,00	0,00
0	0	6256	3	0333	0,0000009	1	0,00	11,40	0,50	0,00	0,00	0,00
0	0	6257	3	0333	0,0000009	1	0,00	11,40	0,50	0,00	0,00	0,00
0	0	6260	3	0333	0,0000003	1	0,00	11,40	0,50	0,00	0,00	0,00
0	0	6261	3	0333	0,0000009	1	0,00	11,40	0,50	0,00	0,00	0,00
0	0	6264	3	0333	0,0000003	1	0,00	11,40	0,50	0,00	0,00	0,00
0	0	6265	3	0333	0,0000009	1	0,00	11,40	0,50	0,00	0,00	0,00
0	0	6266	3	0333	0,0000003	1	0,00	11,40	0,50	0,00	0,00	0,00

0	0	6268	3	0333	0,0000003	1	0,00	11,40	0,50	0,00	0,00	0,00
0	0	6269	3	0333	0,0000009	1	0,00	11,40	0,50	0,00	0,00	0,00
0	0	6272	3	0333	0,0000003	1	0,00	11,40	0,50	0,00	0,00	0,00
0	0	6273	3	0333	0,0000009	1	0,00	11,40	0,50	0,00	0,00	0,00
0	0	6276	3	0333	0,0000003	1	0,00	11,40	0,50	0,00	0,00	0,00
0	0	6277	3	0333	0,0000009	1	0,00	11,40	0,50	0,00	0,00	0,00
0	0	6280	3	0333	0,0000003	1	0,00	11,40	0,50	0,00	0,00	0,00
0	0	6281	3	0333	0,0000009	1	0,00	11,40	0,50	0,00	0,00	0,00
0	0	6284	3	0333	0,0000003	1	0,00	11,40	0,50	0,00	0,00	0,00
0	0	6285	3	0333	0,0000009	1	0,00	11,40	0,50	0,00	0,00	0,00
0	0	6288	3	0333	0,0000003	1	0,00	11,40	0,50	0,00	0,00	0,00
0	0	6289	3	0333	0,0000009	1	0,00	11,40	0,50	0,00	0,00	0,00
0	0	6292	3	0333	0,0000003	1	0,00	11,40	0,50	0,00	0,00	0,00
0	0	6293	3	0333	0,0000009	1	0,00	11,40	0,50	0,00	0,00	0,00
0	0	6296	3	0333	0,0000003	1	0,00	11,40	0,50	0,00	0,00	0,00
0	0	6297	3	0333	0,0000009	1	0,00	11,40	0,50	0,00	0,00	0,00
0	0	6300	3	0333	0,0000003	1	0,00	11,40	0,50	0,00	0,00	0,00
0	0	6301	3	0333	0,0000009	1	0,00	11,40	0,50	0,00	0,00	0,00
0	0	6346	3	0333	0,0000003	1	0,00	11,40	0,50	0,00	0,00	0,00
0	0	6347	3	0333	0,0000009	1	0,00	11,40	0,50	0,00	0,00	0,00
0	0	6350	3	0333	0,0000003	1	0,00	11,40	0,50	0,00	0,00	0,00
0	0	6351	3	0333	0,0000008	1	0,00	11,40	0,50	0,00	0,00	0,00
0	0	6356	3	0333	0,0000113	1	0,05	11,40	0,50	0,00	0,00	0,00
0	0	6367	3	0333	0,0000003	1	0,00	11,40	0,50	0,00	0,00	0,00
0	0	6368	3	0333	0,0000009	1	0,00	11,40	0,50	0,00	0,00	0,00
0	0	6371	3	0333	0,0000007	1	0,00	11,40	0,50	0,00	0,00	0,00
0	0	6372	3	0333	0,0000007	1	0,00	11,40	0,50	0,00	0,00	0,00
0	0	6373	3	0333	0,0000009	1	0,00	11,40	0,50	0,00	0,00	0,00
0	0	6377	3	0333	0,0000003	1	0,00	11,40	0,50	0,00	0,00	0,00
0	0	6378	3	0333	0,0000008	1	0,00	11,40	0,50	0,00	0,00	0,00
0	0	6384	3	0333	0,0000003	1	0,00	11,40	0,50	0,00	0,00	0,00
0	0	6385	3	0333	0,0000008	1	0,00	11,40	0,50	0,00	0,00	0,00
0	0	6392	3	0333	0,0000003	1	0,00	11,40	0,50	0,00	0,00	0,00
0	0	6393	3	0333	0,0000008	1	0,00	11,40	0,50	0,00	0,00	0,00
0	0	6394	3	0333	0,0000009	1	0,00	11,40	0,50	0,00	0,00	0,00
0	0	6395	3	0333	0,0000008	1	0,00	11,40	0,50	0,00	0,00	0,00
0	0	6399	3	0333	0,0000006	1	0,00	11,40	0,50	0,00	0,00	0,00
0	0	6400	3	0333	0,0000098	1	0,04	11,40	0,50	0,00	0,00	0,00
0	0	6401	3	0333	0,0000098	1	0,04	11,40	0,50	0,00	0,00	0,00
0	0	6402	3	0333	0,0000098	1	0,04	11,40	0,50	0,00	0,00	0,00
0	0	6403	3	0333	0,0000098	1	0,04	11,40	0,50	0,00	0,00	0,00
0	0	6439	3	0333	0,0000003	1	0,00	11,40	0,50	0,00	0,00	0,00
0	0	6440	3	0333	0,0000008	1	0,00	11,40	0,50	0,00	0,00	0,00
0	0	6441	3	0333	0,0000003	1	0,00	11,40	0,50	0,00	0,00	0,00
0	0	6442	3	0333	0,0000008	1	0,00	11,40	0,50	0,00	0,00	0,00
0	0	6443	3	0333	0,0000003	1	0,00	11,40	0,50	0,00	0,00	0,00
0	0	6444	3	0333	0,0000008	1	0,00	11,40	0,50	0,00	0,00	0,00
0	0	6445	3	0333	0,0000003	1	0,00	11,40	0,50	0,00	0,00	0,00
0	0	6446	3	0333	0,0000008	1	0,00	11,40	0,50	0,00	0,00	0,00
0	0	6447	3	0333	0,0000003	1	0,00	11,40	0,50	0,00	0,00	0,00

0	0	6448	3	0333	0,0000008	1	0,00	11,40	0,50	0,00	0,00	0,00
0	0	6449	3	0333	0,0000003	1	0,00	11,40	0,50	0,00	0,00	0,00
0	0	6450	3	0333	0,0000008	1	0,00	11,40	0,50	0,00	0,00	0,00
0	0	6451	3	0333	0,0000008	1	0,00	11,40	0,50	0,00	0,00	0,00
0	0	6452	3	0333	0,0000003	1	0,00	11,40	0,50	0,00	0,00	0,00
0	0	6453	3	0333	0,0000008	1	0,00	11,40	0,50	0,00	0,00	0,00
0	0	6454	3	0333	0,0000003	1	0,00	11,40	0,50	0,00	0,00	0,00
0	0	6455	3	0333	0,0000008	1	0,00	11,40	0,50	0,00	0,00	0,00
0	0	6456	3	0333	0,0000008	1	0,00	11,40	0,50	0,00	0,00	0,00
0	0	6491	3	0333	0,0000003	1	0,00	11,40	0,50	0,00	0,00	0,00
0	0	6492	3	0333	0,0000003	1	0,00	11,40	0,50	0,00	0,00	0,00
0	0	6493	3	0333	0,0000003	1	0,00	11,40	0,50	0,00	0,00	0,00
0	0	6494	3	0333	0,0000003	1	0,00	11,40	0,50	0,00	0,00	0,00
0	0	6495	3	0333	0,0000003	1	0,00	11,40	0,50	0,00	0,00	0,00
0	0	6496	3	0333	0,0000003	1	0,00	11,40	0,50	0,00	0,00	0,00
0	0	6497	3	0333	0,0000003	1	0,00	11,40	0,50	0,00	0,00	0,00
0	0	6498	3	0333	0,0000003	1	0,00	11,40	0,50	0,00	0,00	0,00
0	0	6499	3	0333	0,0000003	1	0,00	11,40	0,50	0,00	0,00	0,00
0	0	6500	3	0333	0,0000003	1	0,00	11,40	0,50	0,00	0,00	0,00
0	0	6501	3	0333	0,0000003	1	0,00	11,40	0,50	0,00	0,00	0,00
0	0	6502	3	0333	0,0000003	1	0,00	11,40	0,50	0,00	0,00	0,00
0	0	6503	3	0333	0,0000003	1	0,00	11,40	0,50	0,00	0,00	0,00
0	0	6504	3	0333	0,0000003	1	0,00	11,40	0,50	0,00	0,00	0,00
0	0	6505	3	0333	0,0000003	1	0,00	11,40	0,50	0,00	0,00	0,00
0	0	6506	3	0333	0,0000003	1	0,00	11,40	0,50	0,00	0,00	0,00
0	0	6507	3	0333	0,0000003	1	0,00	11,40	0,50	0,00	0,00	0,00
0	0	6508	3	0333	0,0000003	1	0,00	11,40	0,50	0,00	0,00	0,00
0	0	6509	3	0333	0,0000003	1	0,00	11,40	0,50	0,00	0,00	0,00
0	0	6510	3	0333	0,0000003	1	0,00	11,40	0,50	0,00	0,00	0,00
0	0	6511	3	0333	0,0000003	1	0,00	11,40	0,50	0,00	0,00	0,00
0	0	6512	3	0333	0,0000003	1	0,00	11,40	0,50	0,00	0,00	0,00
0	0	6513	3	0333	0,0000003	1	0,00	11,40	0,50	0,00	0,00	0,00
0	0	6514	3	0333	0,0000003	1	0,00	11,40	0,50	0,00	0,00	0,00
0	0	6515	3	0333	0,0000003	1	0,00	11,40	0,50	0,00	0,00	0,00
0	0	6516	3	0333	0,0000003	1	0,00	11,40	0,50	0,00	0,00	0,00
0	0	6517	3	0333	0,0000003	1	0,00	11,40	0,50	0,00	0,00	0,00
0	0	6518	3	0333	0,0000003	1	0,00	11,40	0,50	0,00	0,00	0,00
0	0	6519	3	0333	0,0000003	1	0,00	11,40	0,50	0,00	0,00	0,00
0	0	6520	3	0333	0,0000003	1	0,00	11,40	0,50	0,00	0,00	0,00
0	0	6521	3	0333	0,0000003	1	0,00	11,40	0,50	0,00	0,00	0,00
0	0	6522	3	0333	0,0000003	1	0,00	11,40	0,50	0,00	0,00	0,00
0	0	6523	3	0333	0,0000003	1	0,00	11,40	0,50	0,00	0,00	0,00
0	0	6524	3	0333	0,0000003	1	0,00	11,40	0,50	0,00	0,00	0,00
0	0	6525	3	0333	0,0000003	1	0,00	11,40	0,50	0,00	0,00	0,00
0	0	6526	3	0333	0,0000003	1	0,00	11,40	0,50	0,00	0,00	0,00
0	0	6527	3	0333	0,0000003	1	0,00	11,40	0,50	0,00	0,00	0,00
0	0	6528	3	0333	0,0000003	1	0,00	11,40	0,50	0,00	0,00	0,00
0	0	6529	3	0333	0,0000003	1	0,00	11,40	0,50	0,00	0,00	0,00
0	0	6530	3	0333	0,0000003	1	0,00	11,40	0,50	0,00	0,00	0,00
0	0	6531	3	0333	0,0000003	1	0,00	11,40	0,50	0,00	0,00	0,00

0	0	6532	3	0333	0,0000003	1	0,00	11,40	0,50	0,00	0,00	0,00
0	0	6533	3	0333	0,0000003	1	0,00	11,40	0,50	0,00	0,00	0,00
0	0	6534	3	0333	0,0000003	1	0,00	11,40	0,50	0,00	0,00	0,00
0	0	6535	3	0333	0,0000003	1	0,00	11,40	0,50	0,00	0,00	0,00
0	0	6536	3	0333	0,0000003	1	0,00	11,40	0,50	0,00	0,00	0,00
0	0	6537	3	0333	0,0000003	1	0,00	11,40	0,50	0,00	0,00	0,00
0	0	6538	3	0333	0,0000003	1	0,00	11,40	0,50	0,00	0,00	0,00
0	0	6539	3	0333	0,0000003	1	0,00	11,40	0,50	0,00	0,00	0,00
0	0	6540	3	0333	0,0000003	1	0,00	11,40	0,50	0,00	0,00	0,00
0	0	6541	3	0333	0,0000003	1	0,00	11,40	0,50	0,00	0,00	0,00
0	0	6542	3	0333	0,0000003	1	0,00	11,40	0,50	0,00	0,00	0,00
0	0	6543	3	0333	0,0000003	1	0,00	11,40	0,50	0,00	0,00	0,00
0	0	6544	3	0333	0,0000003	1	0,00	11,40	0,50	0,00	0,00	0,00
0	0	6545	3	0333	0,0000003	1	0,00	11,40	0,50	0,00	0,00	0,00
0	0	6546	3	0333	0,0000003	1	0,00	11,40	0,50	0,00	0,00	0,00
0	0	6547	3	0333	0,0000003	1	0,00	11,40	0,50	0,00	0,00	0,00
0	0	6548	3	0333	0,0000003	1	0,00	11,40	0,50	0,00	0,00	0,00
0	0	6549	3	0333	0,0000003	1	0,00	11,40	0,50	0,00	0,00	0,00
0	0	6550	3	0333	0,0000003	1	0,00	11,40	0,50	0,00	0,00	0,00
0	0	6551	3	0333	0,0000003	1	0,00	11,40	0,50	0,00	0,00	0,00
0	0	6552	3	0333	0,0000003	1	0,00	11,40	0,50	0,00	0,00	0,00
0	0	6553	3	0333	0,0000003	1	0,00	11,40	0,50	0,00	0,00	0,00
0	0	6554	3	0333	0,0000003	1	0,00	11,40	0,50	0,00	0,00	0,00
0	0	6555	3	0333	0,0000003	1	0,00	11,40	0,50	0,00	0,00	0,00
0	0	6556	3	0333	0,0000003	1	0,00	11,40	0,50	0,00	0,00	0,00
0	0	6557	3	0333	0,0000003	1	0,00	11,40	0,50	0,00	0,00	0,00
0	0	6558	3	0333	0,0000003	1	0,00	11,40	0,50	0,00	0,00	0,00
0	0	6559	3	0333	0,0000003	1	0,00	11,40	0,50	0,00	0,00	0,00
0	0	6560	3	0333	0,0000003	1	0,00	11,40	0,50	0,00	0,00	0,00
0	0	6561	3	0333	0,0000003	1	0,00	11,40	0,50	0,00	0,00	0,00
0	0	6562	3	0333	0,0000003	1	0,00	11,40	0,50	0,00	0,00	0,00
0	0	6563	3	0333	0,0000003	1	0,00	11,40	0,50	0,00	0,00	0,00
0	0	6564	3	0333	0,0000003	1	0,00	11,40	0,50	0,00	0,00	0,00
0	0	6565	3	0333	0,0000003	1	0,00	11,40	0,50	0,00	0,00	0,00
0	0	6566	3	0333	0,0000003	1	0,00	11,40	0,50	0,00	0,00	0,00
0	0	6567	3	0333	0,0000003	1	0,00	11,40	0,50	0,00	0,00	0,00
0	0	6568	3	0333	0,0000003	1	0,00	11,40	0,50	0,00	0,00	0,00
0	0	6569	3	0333	0,0000003	1	0,00	11,40	0,50	0,00	0,00	0,00
0	0	6570	3	0333	0,0000003	1	0,00	11,40	0,50	0,00	0,00	0,00
0	0	6571	3	0333	0,0000003	1	0,00	11,40	0,50	0,00	0,00	0,00
0	0	6572	3	0333	0,0000003	1	0,00	11,40	0,50	0,00	0,00	0,00
0	0	6573	3	0333	0,0000003	1	0,00	11,40	0,50	0,00	0,00	0,00
0	0	6574	3	0333	0,0000003	1	0,00	11,40	0,50	0,00	0,00	0,00
0	0	6575	3	0333	0,0000003	1	0,00	11,40	0,50	0,00	0,00	0,00
0	0	6576	3	0333	0,0000003	1	0,00	11,40	0,50	0,00	0,00	0,00
0	0	6577	3	0333	0,0000003	1	0,00	11,40	0,50	0,00	0,00	0,00
0	0	6578	3	0333	0,0000003	1	0,00	11,40	0,50	0,00	0,00	0,00
0	0	6579	3	0333	0,0000003	1	0,00	11,40	0,50	0,00	0,00	0,00
0	0	6580	3	0333	0,0000003	1	0,00	11,40	0,50	0,00	0,00	0,00
0	0	6581	3	0333	0,0000003	1	0,00	11,40	0,50	0,00	0,00	0,00

0	0	6582	3	0333	0,0000003	1	0,00	11,40	0,50	0,00	0,00	0,00
0	0	6583	3	0333	0,0000003	1	0,00	11,40	0,50	0,00	0,00	0,00
0	0	6584	3	0333	0,0000003	1	0,00	11,40	0,50	0,00	0,00	0,00
0	0	6585	3	0333	0,0000003	1	0,00	11,40	0,50	0,00	0,00	0,00
0	0	6586	3	0333	0,0000003	1	0,00	11,40	0,50	0,00	0,00	0,00
0	0	6587	3	0333	0,0000003	1	0,00	11,40	0,50	0,00	0,00	0,00
0	0	6588	3	0333	0,0000003	1	0,00	11,40	0,50	0,00	0,00	0,00
0	0	6589	3	0333	0,0000003	1	0,00	11,40	0,50	0,00	0,00	0,00
0	0	6590	3	0333	0,0000003	1	0,00	11,40	0,50	0,00	0,00	0,00
0	0	6591	3	0333	0,0000003	1	0,00	11,40	0,50	0,00	0,00	0,00
0	0	6592	3	0333	0,0000003	1	0,00	11,40	0,50	0,00	0,00	0,00
0	0	6593	3	0333	0,0000003	1	0,00	11,40	0,50	0,00	0,00	0,00
0	0	6594	3	0333	0,0000003	1	0,00	11,40	0,50	0,00	0,00	0,00
0	0	6595	3	0333	0,0000003	1	0,00	11,40	0,50	0,00	0,00	0,00
0	0	6596	3	0333	0,0000003	1	0,00	11,40	0,50	0,00	0,00	0,00
0	0	6597	3	0333	0,0000003	1	0,00	11,40	0,50	0,00	0,00	0,00
0	0	6598	3	0333	0,0000003	1	0,00	11,40	0,50	0,00	0,00	0,00
0	0	6599	3	0333	0,0000003	1	0,00	11,40	0,50	0,00	0,00	0,00
0	0	6600	3	0333	0,0000003	1	0,00	11,40	0,50	0,00	0,00	0,00
0	0	6601	3	0333	0,0000003	1	0,00	11,40	0,50	0,00	0,00	0,00
0	0	6602	3	0333	0,0000003	1	0,00	11,40	0,50	0,00	0,00	0,00
0	0	6603	3	0333	0,0000003	1	0,00	11,40	0,50	0,00	0,00	0,00
0	0	6604	3	0333	0,0000003	1	0,00	11,40	0,50	0,00	0,00	0,00
0	0	6605	3	0333	0,0000003	1	0,00	11,40	0,50	0,00	0,00	0,00
0	0	6606	3	0333	0,0000003	1	0,00	11,40	0,50	0,00	0,00	0,00
0	0	6607	3	0333	0,0000003	1	0,00	11,40	0,50	0,00	0,00	0,00
0	0	6608	3	0333	0,0000003	1	0,00	11,40	0,50	0,00	0,00	0,00
0	0	6609	3	0333	0,0000003	1	0,00	11,40	0,50	0,00	0,00	0,00
0	0	6610	3	0333	0,0000003	1	0,00	11,40	0,50	0,00	0,00	0,00
0	0	6611	3	0333	0,0000003	1	0,00	11,40	0,50	0,00	0,00	0,00
0	0	6612	3	0333	0,0000003	1	0,00	11,40	0,50	0,00	0,00	0,00
0	0	6613	3	0333	0,0000003	1	0,00	11,40	0,50	0,00	0,00	0,00
0	0	6614	3	0333	0,0000003	1	0,00	11,40	0,50	0,00	0,00	0,00
0	0	6616	3	0333	0,0000003	1	0,00	11,40	0,50	0,00	0,00	0,00
0	0	6617	3	0333	0,0000003	1	0,00	11,40	0,50	0,00	0,00	0,00
0	0	6618	3	0333	0,0000003	1	0,00	11,40	0,50	0,00	0,00	0,00
0	0	6619	3	0333	0,0000003	1	0,00	11,40	0,50	0,00	0,00	0,00
0	0	6620	3	0333	0,0000003	1	0,00	11,40	0,50	0,00	0,00	0,00
0	0	6621	3	0333	0,0000003	1	0,00	11,40	0,50	0,00	0,00	0,00
0	0	6622	3	0333	0,0000003	1	0,00	11,40	0,50	0,00	0,00	0,00
0	0	6623	3	0333	0,0000003	1	0,00	11,40	0,50	0,00	0,00	0,00
0	0	6624	3	0333	0,0000003	1	0,00	11,40	0,50	0,00	0,00	0,00
0	0	6625	3	0333	0,0000003	1	0,00	11,40	0,50	0,00	0,00	0,00
0	0	6626	3	0333	0,0000003	1	0,00	11,40	0,50	0,00	0,00	0,00
0	0	6627	3	0333	0,0000003	1	0,00	11,40	0,50	0,00	0,00	0,00
0	0	6628	3	0333	0,0000003	1	0,00	11,40	0,50	0,00	0,00	0,00
0	0	6629	3	0333	0,0000003	1	0,00	11,40	0,50	0,00	0,00	0,00
0	0	6630	3	0333	0,0000003	1	0,00	11,40	0,50	0,00	0,00	0,00
0	0	6631	3	0333	0,0000003	1	0,00	11,40	0,50	0,00	0,00	0,00
0	0	6632	3	0333	0,0000003	1	0,00	11,40	0,50	0,00	0,00	0,00

0	0	6633	3	0333	0,0000003	1	0,00	11,40	0,50	0,00	0,00	0,00
0	0	6634	3	0333	0,0000003	1	0,00	11,40	0,50	0,00	0,00	0,00
0	0	6635	3	0333	0,0000003	1	0,00	11,40	0,50	0,00	0,00	0,00
0	0	6636	3	0333	0,0000003	1	0,00	11,40	0,50	0,00	0,00	0,00
0	0	6637	3	0333	0,0000003	1	0,00	11,40	0,50	0,00	0,00	0,00
0	0	6638	3	0333	0,0000003	1	0,00	11,40	0,50	0,00	0,00	0,00
0	0	6639	3	0333	0,0000003	1	0,00	11,40	0,50	0,00	0,00	0,00
0	0	6640	3	0333	0,0000003	1	0,00	11,40	0,50	0,00	0,00	0,00
0	0	6641	3	0333	0,0000003	1	0,00	11,40	0,50	0,00	0,00	0,00
0	0	6642	3	0333	0,0000003	1	0,00	11,40	0,50	0,00	0,00	0,00
0	0	6643	3	0333	0,0000003	1	0,00	11,40	0,50	0,00	0,00	0,00
0	0	6644	3	0333	0,0000003	1	0,00	11,40	0,50	0,00	0,00	0,00
0	0	6645	3	0333	0,0000003	1	0,00	11,40	0,50	0,00	0,00	0,00
0	0	6646	3	0333	0,0000003	1	0,00	11,40	0,50	0,00	0,00	0,00
0	0	6647	3	0333	0,0000003	1	0,00	11,40	0,50	0,00	0,00	0,00
0	0	6648	3	0333	0,0000003	1	0,00	11,40	0,50	0,00	0,00	0,00
0	0	6649	3	0333	0,0000003	1	0,00	11,40	0,50	0,00	0,00	0,00
0	0	6650	3	0333	0,0000003	1	0,00	11,40	0,50	0,00	0,00	0,00
0	0	6651	3	0333	0,0000003	1	0,00	11,40	0,50	0,00	0,00	0,00
0	0	6652	3	0333	0,0000003	1	0,00	11,40	0,50	0,00	0,00	0,00
0	0	6653	3	0333	0,0000003	1	0,00	11,40	0,50	0,00	0,00	0,00
0	0	6654	3	0333	0,0000003	1	0,00	11,40	0,50	0,00	0,00	0,00
0	0	6655	3	0333	0,0000003	1	0,00	11,40	0,50	0,00	0,00	0,00
0	0	6656	3	0333	0,0000003	1	0,00	11,40	0,50	0,00	0,00	0,00
0	0	6657	3	0333	0,0000003	1	0,00	11,40	0,50	0,00	0,00	0,00
0	0	6658	3	0333	0,0000003	1	0,00	11,40	0,50	0,00	0,00	0,00
0	0	6659	3	0333	0,0000003	1	0,00	11,40	0,50	0,00	0,00	0,00
0	0	6660	3	0333	0,0000003	1	0,00	11,40	0,50	0,00	0,00	0,00
0	0	6661	3	0333	0,0000003	1	0,00	11,40	0,50	0,00	0,00	0,00
0	0	6662	3	0333	0,0000003	1	0,00	11,40	0,50	0,00	0,00	0,00
0	0	6663	3	0333	0,0000003	1	0,00	11,40	0,50	0,00	0,00	0,00
0	0	6664	3	0333	0,0000003	1	0,00	11,40	0,50	0,00	0,00	0,00
0	0	6665	3	0333	0,0000003	1	0,00	11,40	0,50	0,00	0,00	0,00
0	0	6666	3	0333	0,0000003	1	0,00	11,40	0,50	0,00	0,00	0,00
0	0	6667	3	0333	0,0000003	1	0,00	11,40	0,50	0,00	0,00	0,00
0	0	6668	3	0333	0,0000003	1	0,00	11,40	0,50	0,00	0,00	0,00
0	0	6669	3	0333	0,0000003	1	0,00	11,40	0,50	0,00	0,00	0,00
0	0	6670	3	0333	0,0000003	1	0,00	11,40	0,50	0,00	0,00	0,00
0	0	6671	3	0333	0,0000003	1	0,00	11,40	0,50	0,00	0,00	0,00
0	0	6672	3	0333	0,0000003	1	0,00	11,40	0,50	0,00	0,00	0,00
0	0	6673	3	0333	0,0000003	1	0,00	11,40	0,50	0,00	0,00	0,00
0	0	6674	3	0333	0,0000003	1	0,00	11,40	0,50	0,00	0,00	0,00
0	0	6675	3	0333	0,0000003	1	0,00	11,40	0,50	0,00	0,00	0,00
0	0	6676	3	0333	0,0000003	1	0,00	11,40	0,50	0,00	0,00	0,00
0	0	6677	3	0333	0,0000003	1	0,00	11,40	0,50	0,00	0,00	0,00
0	0	6678	3	0333	0,0000003	1	0,00	11,40	0,50	0,00	0,00	0,00
0	0	6679	3	0333	0,0000003	1	0,00	11,40	0,50	0,00	0,00	0,00
0	0	6680	3	0333	0,0000003	1	0,00	11,40	0,50	0,00	0,00	0,00
0	0	6681	3	0333	0,0000003	1	0,00	11,40	0,50	0,00	0,00	0,00
0	0	6682	3	0333	0,0000003	1	0,00	11,40	0,50	0,00	0,00	0,00

0	0	6683	3	0333	0,0000003	1	0,00	11,40	0,50	0,00	0,00	0,00
0	0	6684	3	0333	0,0000003	1	0,00	11,40	0,50	0,00	0,00	0,00
0	0	6685	3	0333	0,0000003	1	0,00	11,40	0,50	0,00	0,00	0,00
0	0	6686	3	0333	0,0000003	1	0,00	11,40	0,50	0,00	0,00	0,00
0	0	6687	3	0333	0,0000003	1	0,00	11,40	0,50	0,00	0,00	0,00
0	0	6688	3	0333	0,0000003	1	0,00	11,40	0,50	0,00	0,00	0,00
0	0	6689	3	0333	0,0000003	1	0,00	11,40	0,50	0,00	0,00	0,00
0	0	6690	3	0333	0,0000003	1	0,00	11,40	0,50	0,00	0,00	0,00
0	0	6691	3	0333	0,0000003	1	0,00	11,40	0,50	0,00	0,00	0,00
0	0	6692	3	0333	0,0000003	1	0,00	11,40	0,50	0,00	0,00	0,00
0	0	6693	3	0333	0,0000003	1	0,00	11,40	0,50	0,00	0,00	0,00
0	0	6694	3	0333	0,0000003	1	0,00	11,40	0,50	0,00	0,00	0,00
0	0	6695	3	0333	0,0000003	1	0,00	11,40	0,50	0,00	0,00	0,00
0	0	6696	3	0333	0,0000003	1	0,00	11,40	0,50	0,00	0,00	0,00
0	0	6697	3	0333	0,0000003	1	0,00	11,40	0,50	0,00	0,00	0,00
0	0	6698	3	0333	0,0000003	1	0,00	11,40	0,50	0,00	0,00	0,00
0	0	6699	3	0333	0,0000003	1	0,00	11,40	0,50	0,00	0,00	0,00
0	0	6700	3	0333	0,0000003	1	0,00	11,40	0,50	0,00	0,00	0,00
0	0	6701	3	0333	0,0000003	1	0,00	11,40	0,50	0,00	0,00	0,00
0	0	6702	3	0333	0,0000003	1	0,00	11,40	0,50	0,00	0,00	0,00
0	0	6703	3	0333	0,0000003	1	0,00	11,40	0,50	0,00	0,00	0,00
0	0	6704	3	0333	0,0000003	1	0,00	11,40	0,50	0,00	0,00	0,00
0	0	6705	3	0333	0,0000003	1	0,00	11,40	0,50	0,00	0,00	0,00
0	0	6706	3	0333	0,0000003	1	0,00	11,40	0,50	0,00	0,00	0,00
0	0	6707	3	0333	0,0000003	1	0,00	11,40	0,50	0,00	0,00	0,00
0	0	6708	3	0333	0,0000003	1	0,00	11,40	0,50	0,00	0,00	0,00
0	0	6709	3	0333	0,0000003	1	0,00	11,40	0,50	0,00	0,00	0,00
0	0	6710	3	0333	0,0000003	1	0,00	11,40	0,50	0,00	0,00	0,00
0	0	6711	3	0333	0,0000003	1	0,00	11,40	0,50	0,00	0,00	0,00
0	0	6712	3	0333	0,0000003	1	0,00	11,40	0,50	0,00	0,00	0,00
0	0	6713	3	0333	0,0000003	1	0,00	11,40	0,50	0,00	0,00	0,00
0	0	6714	3	0333	0,0000003	1	0,00	11,40	0,50	0,00	0,00	0,00
0	0	6715	3	0333	0,0000003	1	0,00	11,40	0,50	0,00	0,00	0,00
0	0	6716	3	0333	0,0000003	1	0,00	11,40	0,50	0,00	0,00	0,00
0	0	6717	3	0333	0,0000003	1	0,00	11,40	0,50	0,00	0,00	0,00
0	0	6718	3	0333	0,0000003	1	0,00	11,40	0,50	0,00	0,00	0,00
0	0	6719	3	0333	0,0000003	1	0,00	11,40	0,50	0,00	0,00	0,00
0	0	6720	3	0333	0,0000003	1	0,00	11,40	0,50	0,00	0,00	0,00
0	0	6721	3	0333	0,0000003	1	0,00	11,40	0,50	0,00	0,00	0,00
0	0	6722	3	0333	0,0000003	1	0,00	11,40	0,50	0,00	0,00	0,00
0	0	6723	3	0333	0,0000003	1	0,00	11,40	0,50	0,00	0,00	0,00
0	0	6724	3	0333	0,0000003	1	0,00	11,40	0,50	0,00	0,00	0,00
0	0	6725	3	0333	0,0000003	1	0,00	11,40	0,50	0,00	0,00	0,00
0	0	6726	3	0333	0,0000003	1	0,00	11,40	0,50	0,00	0,00	0,00
0	0	6727	3	0333	0,0000003	1	0,00	11,40	0,50	0,00	0,00	0,00
0	0	6728	3	0333	0,0000003	1	0,00	11,40	0,50	0,00	0,00	0,00
0	0	6729	3	0333	0,0000003	1	0,00	11,40	0,50	0,00	0,00	0,00
0	0	6730	3	0333	0,0000003	1	0,00	11,40	0,50	0,00	0,00	0,00
0	0	6731	3	0333	0,0000003	1	0,00	11,40	0,50	0,00	0,00	0,00
0	0	6732	3	0333	0,0000003	1	0,00	11,40	0,50	0,00	0,00	0,00

0	0	6733	3	0333	0,0000003	1	0,00	11,40	0,50	0,00	0,00	0,00
0	0	6734	3	0333	0,0000003	1	0,00	11,40	0,50	0,00	0,00	0,00
0	0	6735	3	0333	0,0000003	1	0,00	11,40	0,50	0,00	0,00	0,00
0	0	6736	3	0333	0,0000003	1	0,00	11,40	0,50	0,00	0,00	0,00
0	0	6737	3	0333	0,0000003	1	0,00	11,40	0,50	0,00	0,00	0,00
0	0	6738	3	0333	0,0000003	1	0,00	11,40	0,50	0,00	0,00	0,00
0	0	6739	3	0333	0,0000003	1	0,00	11,40	0,50	0,00	0,00	0,00
0	0	6740	3	0333	0,0000003	1	0,00	11,40	0,50	0,00	0,00	0,00
0	0	6741	3	0333	0,0000003	1	0,00	11,40	0,50	0,00	0,00	0,00
0	0	6742	3	0333	0,0000003	1	0,00	11,40	0,50	0,00	0,00	0,00
0	0	6743	3	0333	0,0000003	1	0,00	11,40	0,50	0,00	0,00	0,00
0	0	6744	3	0333	0,0000003	1	0,00	11,40	0,50	0,00	0,00	0,00
0	0	6745	3	0333	0,0000003	1	0,00	11,40	0,50	0,00	0,00	0,00
0	0	6746	3	0333	0,0000003	1	0,00	11,40	0,50	0,00	0,00	0,00
0	0	6747	3	0333	0,0000003	1	0,00	11,40	0,50	0,00	0,00	0,00
0	0	6748	3	0333	0,0000003	1	0,00	11,40	0,50	0,00	0,00	0,00
0	0	6749	3	0333	0,0000003	1	0,00	11,40	0,50	0,00	0,00	0,00
0	0	6750	3	0333	0,0000003	1	0,00	11,40	0,50	0,00	0,00	0,00
0	0	6751	3	0333	0,0000003	1	0,00	11,40	0,50	0,00	0,00	0,00
0	0	6752	3	0333	0,0000003	1	0,00	11,40	0,50	0,00	0,00	0,00
0	0	6753	3	0333	0,0000003	1	0,00	11,40	0,50	0,00	0,00	0,00
0	0	6754	3	0333	0,0000003	1	0,00	11,40	0,50	0,00	0,00	0,00
0	0	6755	3	0333	0,0000003	1	0,00	11,40	0,50	0,00	0,00	0,00
0	0	6756	3	0333	0,0000003	1	0,00	11,40	0,50	0,00	0,00	0,00
0	0	6757	3	0333	0,0000003	1	0,00	11,40	0,50	0,00	0,00	0,00
0	0	6758	3	0333	0,0000003	1	0,00	11,40	0,50	0,00	0,00	0,00
0	0	6759	3	0333	0,0000003	1	0,00	11,40	0,50	0,00	0,00	0,00
0	0	6760	3	0333	0,0000003	1	0,00	11,40	0,50	0,00	0,00	0,00
0	0	6761	3	0333	0,0000003	1	0,00	11,40	0,50	0,00	0,00	0,00
0	0	6762	3	0333	0,0000003	1	0,00	11,40	0,50	0,00	0,00	0,00
0	0	6763	3	0333	0,0000003	1	0,00	11,40	0,50	0,00	0,00	0,00
0	0	6764	3	0333	0,0000003	1	0,00	11,40	0,50	0,00	0,00	0,00
0	0	6765	3	0333	0,0000003	1	0,00	11,40	0,50	0,00	0,00	0,00
0	0	6766	3	0333	0,0000003	1	0,00	11,40	0,50	0,00	0,00	0,00
0	0	6767	3	0333	0,0000003	1	0,00	11,40	0,50	0,00	0,00	0,00
0	0	6768	3	0333	0,0000003	1	0,00	11,40	0,50	0,00	0,00	0,00
0	0	6769	3	0333	0,0000003	1	0,00	11,40	0,50	0,00	0,00	0,00
0	0	6770	3	0333	0,0000003	1	0,00	11,40	0,50	0,00	0,00	0,00
0	0	6771	3	0333	0,0000003	1	0,00	11,40	0,50	0,00	0,00	0,00
0	0	6772	3	0333	0,0000003	1	0,00	11,40	0,50	0,00	0,00	0,00
0	0	6773	3	0333	0,0000003	1	0,00	11,40	0,50	0,00	0,00	0,00
0	0	6774	3	0333	0,0000003	1	0,00	11,40	0,50	0,00	0,00	0,00
0	0	6775	3	0333	0,0000003	1	0,00	11,40	0,50	0,00	0,00	0,00
0	0	6776	3	0333	0,0000003	1	0,00	11,40	0,50	0,00	0,00	0,00
0	0	6777	3	0333	0,0000003	1	0,00	11,40	0,50	0,00	0,00	0,00
0	0	6778	3	0333	0,0000003	1	0,00	11,40	0,50	0,00	0,00	0,00
0	0	6779	3	0333	0,0000003	1	0,00	11,40	0,50	0,00	0,00	0,00
0	0	6780	3	0333	0,0000003	1	0,00	11,40	0,50	0,00	0,00	0,00
0	0	6781	3	0333	0,0000003	1	0,00	11,40	0,50	0,00	0,00	0,00
0	0	6782	3	0333	0,0000003	1	0,00	11,40	0,50	0,00	0,00	0,00

0	0	6783	3	0333	0,0000003	1	0,00	11,40	0,50	0,00	0,00	0,00
0	0	6784	3	0333	0,0000003	1	0,00	11,40	0,50	0,00	0,00	0,00
0	0	6785	3	0333	0,0000003	1	0,00	11,40	0,50	0,00	0,00	0,00
0	0	6786	3	0333	0,0000003	1	0,00	11,40	0,50	0,00	0,00	0,00
0	0	6787	3	0333	0,0000003	1	0,00	11,40	0,50	0,00	0,00	0,00
0	0	6788	3	0333	0,0000003	1	0,00	11,40	0,50	0,00	0,00	0,00
0	0	6789	3	0333	0,0000003	1	0,00	11,40	0,50	0,00	0,00	0,00
0	0	6790	3	0333	0,0000003	1	0,00	11,40	0,50	0,00	0,00	0,00
0	0	6791	3	0333	0,0000003	1	0,00	11,40	0,50	0,00	0,00	0,00
0	0	6792	3	0333	0,0000003	1	0,00	11,40	0,50	0,00	0,00	0,00
0	0	6793	3	0333	0,0000003	1	0,00	11,40	0,50	0,00	0,00	0,00
0	0	6794	3	0333	0,0000003	1	0,00	11,40	0,50	0,00	0,00	0,00
0	0	6795	3	0333	0,0000003	1	0,00	11,40	0,50	0,00	0,00	0,00
0	0	6796	3	0333	0,0000003	1	0,00	11,40	0,50	0,00	0,00	0,00
0	0	6797	3	0333	0,0000003	1	0,00	11,40	0,50	0,00	0,00	0,00
0	0	6798	3	0333	0,0000003	1	0,00	11,40	0,50	0,00	0,00	0,00
0	0	6799	3	0333	0,0000003	1	0,00	11,40	0,50	0,00	0,00	0,00
0	0	6800	3	0333	0,0000003	1	0,00	11,40	0,50	0,00	0,00	0,00
0	0	6801	3	0333	0,0000003	1	0,00	11,40	0,50	0,00	0,00	0,00
0	0	6802	3	0333	0,0000003	1	0,00	11,40	0,50	0,00	0,00	0,00
0	0	6803	3	0333	0,0000003	1	0,00	11,40	0,50	0,00	0,00	0,00
0	0	6804	3	0333	0,0000003	1	0,00	11,40	0,50	0,00	0,00	0,00
0	0	6805	3	0333	0,0000003	1	0,00	11,40	0,50	0,00	0,00	0,00
0	0	6806	3	0333	0,0000003	1	0,00	11,40	0,50	0,00	0,00	0,00
0	0	6807	3	0333	0,0000003	1	0,00	11,40	0,50	0,00	0,00	0,00
0	0	6808	3	0333	0,0000003	1	0,00	11,40	0,50	0,00	0,00	0,00
0	0	6809	3	0333	0,0000003	1	0,00	11,40	0,50	0,00	0,00	0,00
0	0	6810	3	0333	0,0000003	1	0,00	11,40	0,50	0,00	0,00	0,00
0	0	6811	3	0333	0,0000003	1	0,00	11,40	0,50	0,00	0,00	0,00
0	0	6812	3	0333	0,0000003	1	0,00	11,40	0,50	0,00	0,00	0,00
0	0	6813	3	0333	0,0000003	1	0,00	11,40	0,50	0,00	0,00	0,00
0	0	6814	3	0333	0,0000003	1	0,00	11,40	0,50	0,00	0,00	0,00
0	0	6815	3	0333	0,0000003	1	0,00	11,40	0,50	0,00	0,00	0,00
0	0	6816	3	0333	0,0000003	1	0,00	11,40	0,50	0,00	0,00	0,00
0	0	6817	3	0333	0,0000003	1	0,00	11,40	0,50	0,00	0,00	0,00
0	0	6818	3	0333	0,0000003	1	0,00	11,40	0,50	0,00	0,00	0,00
0	0	6819	3	0333	0,0000003	1	0,00	11,40	0,50	0,00	0,00	0,00
0	0	6820	3	0333	0,0000003	1	0,00	11,40	0,50	0,00	0,00	0,00
0	0	6821	3	0333	0,0000003	1	0,00	11,40	0,50	0,00	0,00	0,00
0	0	6822	3	0333	0,0000003	1	0,00	11,40	0,50	0,00	0,00	0,00
0	0	6823	3	0333	0,0000003	1	0,00	11,40	0,50	0,00	0,00	0,00
0	0	6824	3	0333	0,0000003	1	0,00	11,40	0,50	0,00	0,00	0,00
0	0	6825	3	0333	0,0000003	1	0,00	11,40	0,50	0,00	0,00	0,00
0	0	6826	3	0333	0,0000003	1	0,00	11,40	0,50	0,00	0,00	0,00
0	0	6827	3	0333	0,0000003	1	0,00	11,40	0,50	0,00	0,00	0,00
0	0	6828	3	0333	0,0000003	1	0,00	11,40	0,50	0,00	0,00	0,00
0	0	6829	3	0333	0,0000003	1	0,00	11,40	0,50	0,00	0,00	0,00
0	0	6830	3	0333	0,0000003	1	0,00	11,40	0,50	0,00	0,00	0,00
0	0	6831	3	0333	0,0000003	1	0,00	11,40	0,50	0,00	0,00	0,00
0	0	6832	3	0333	0,0000003	1	0,00	11,40	0,50	0,00	0,00	0,00

0	0	6833	3	0333	0,0000003	1	0,00	11,40	0,50	0,00	0,00	0,00
0	0	6834	3	0333	0,0000003	1	0,00	11,40	0,50	0,00	0,00	0,00
0	0	6835	3	0333	0,0000003	1	0,00	11,40	0,50	0,00	0,00	0,00
0	0	6836	3	0333	0,0000003	1	0,00	11,40	0,50	0,00	0,00	0,00
0	0	6850	3	0333	0,0000550	1	0,25	11,40	0,50	0,00	0,00	0,00
0	0	6852	3	0333	0,0000000	1	0,00	11,40	0,50	0,00	0,00	0,00
0	0	1205	1	1325	0,0038100	1	0,05	99,21	6,01	0,00	0,00	0,00
0	0	1213	1	1325	0,0047625	1	0,06	100,88	6,17	0,00	0,00	0,00
0	0	1266	1	1325	0,0056333	1	0,21	59,37	3,97	0,00	0,00	0,00
0	0	1268	1	1325	0,0012500	1	0,23	26,79	1,24	0,00	0,00	0,00
0	0	1269	1	1325	0,0025000	1	0,35	31,10	1,39	0,00	0,00	0,00
0	0	1270	1	1325	0,0025000	1	0,35	31,28	1,40	0,00	0,00	0,00
0	0	1271	1	1325	0,0025000	1	0,35	31,00	1,39	0,00	0,00	0,00
0	0	1272	1	1325	0,0083333	1	0,30	61,66	1,91	0,00	0,00	0,00
0	0	1285	1	1325	0,0000028	1	0,00	98,37	5,58	0,00	0,00	0,00
0	0	1305	1	1325	0,0059000	1	0,20	64,08	4,21	0,00	0,00	0,00
0	0	1306	1	1325	0,0059000	1	0,20	64,08	4,21	0,00	0,00	0,00
0	0	1314	1	1325	0,0024533	1	0,07	71,82	4,92	0,00	0,00	0,00
0	0	1315	1	1325	0,0056333	1	0,80	30,02	1,56	0,00	0,00	0,00
0	0	1316	1	1325	0,0056333	1	0,05	141,64	35,62	0,00	0,00	0,00
0	0	1317	1	1325	0,0056333	1	0,80	30,02	1,56	0,00	0,00	0,00
0	0	1318	1	1325	0,0029147	1	0,09	58,37	1,62	0,00	0,00	0,00
0	0	1319	1	1325	0,0025241	1	0,09	58,78	1,77	0,00	0,00	0,00
0	0	1320	1	1325	0,0025241	1	0,09	58,77	1,77	0,00	0,00	0,00
0	0	1321	1	1325	0,0020288	1	0,08	58,77	1,77	0,00	0,00	0,00
0	0	1322	1	1325	0,0022384	1	0,08	58,78	1,77	0,00	0,00	0,00
0	0	1323	1	1325	0,0029147	1	0,11	58,78	1,77	0,00	0,00	0,00
0	0	1324	1	1325	0,0024479	1	0,09	58,78	1,77	0,00	0,00	0,00
0	0	1325	1	1325	0,0029147	1	0,11	58,78	1,77	0,00	0,00	0,00
0	0	1326	1	1325	0,0021908	1	0,08	58,78	1,77	0,00	0,00	0,00
0	0	1327	1	1325	0,0021050	1	0,08	58,78	1,77	0,00	0,00	0,00
0	0	1328	1	1325	0,0027718	1	0,10	58,78	1,77	0,00	0,00	0,00
0	0	1329	1	1325	0,0025241	1	0,09	58,78	1,77	0,00	0,00	0,00
0	0	1330	1	1325	0,0161667	1	1,02	42,92	1,34	0,00	0,00	0,00
0	0	1331	1	1325	0,0114333	1	1,18	32,39	1,09	0,00	0,00	0,00
0	0	1332	1	1325	0,0134333	1	0,14	120,52	13,87	0,00	0,00	0,00
0	0	1333	1	1325	0,0134333	1	0,14	120,52	13,87	0,00	0,00	0,00
0	0	1334	1	1325	0,0132000	1	0,39	70,33	4,72	0,00	0,00	0,00
0	0	1335	1	1325	0,0132000	1	0,39	70,33	4,72	0,00	0,00	0,00
0	0	1336	1	1325	0,0132000	1	0,39	70,33	4,72	0,00	0,00	0,00
0	0	1337	1	1325	0,0132000	1	0,39	70,33	4,72	0,00	0,00	0,00
0	0	1338	1	1325	0,0083333	1	0,55	41,83	1,23	0,00	0,00	0,00
0	0	1339	1	1325	0,0083333	1	0,55	41,83	1,23	0,00	0,00	0,00
0	0	1340	1	1325	0,0083333	1	0,55	41,83	1,23	0,00	0,00	0,00
0	0	1341	1	1325	0,0083333	1	0,55	41,83	1,23	0,00	0,00	0,00
0	0	1342	1	1325	0,0133333	1	1,60	29,65	0,94	0,00	0,00	0,00
0	0	1343	1	1325	0,0100000	1	0,66	41,83	1,23	0,00	0,00	0,00
0	0	1344	1	1325	0,0100000	1	1,86	23,07	0,91	0,00	0,00	0,00
0	0	1345	1	1325	0,0033333	1	0,62	23,07	0,91	0,00	0,00	0,00
0	0	1346	1	1325	0,0058000	1	1,00	24,07	0,93	0,00	0,00	0,00

0	0	1347	1	1325	0,0056333	1	1,01	23,63	0,92	0,00	0,00	0,00
0	0	1362	1	1325	0,0000417	1	0,01	20,09	0,50	0,00	0,00	0,00
0	0	1363	1	1325	0,0000417	1	0,03	10,10	0,50	0,00	0,00	0,00
0	0	1364	1	1325	0,0000417	1	0,03	10,10	0,50	0,00	0,00	0,00
0	0	1365	1	1325	0,0000417	1	0,03	10,10	0,50	0,00	0,00	0,00
0	0	1368	1	1325	0,0000417	1	0,03	10,10	0,50	0,00	0,00	0,00
0	0	1369	1	1325	0,0000417	1	0,03	10,10	0,50	0,00	0,00	0,00
0	0	1422	1	1325	0,0092500	1	1,44	25,75	1,29	0,00	0,00	0,00
0	0	1423	1	1325	0,0092500	1	0,72	39,36	1,90	0,00	0,00	0,00
0	0	1424	1	1325	0,0101250	1	0,77	44,78	3,91	0,00	0,00	0,00
0	0	5501	1	1325	0,0006730	1	0,04	51,03	5,59	0,00	0,00	0,00
0	0	5502	1	1325	0,0022060	1	0,14	51,03	5,60	0,00	0,00	0,00
0	0	5503	1	1325	0,0008420	1	0,08	42,06	1,84	0,00	0,00	0,00
0	0	5504	1	1325	0,0002290	1	0,02	42,06	1,84	0,00	0,00	0,00
0	0	5505	1	1325	0,0000460	1	0,00	51,03	5,59	0,00	0,00	0,00
0	0	5507	1	1325	0,0000980	1	0,01	34,17	1,84	0,00	0,00	0,00
0	0	5508	1	1325	0,0006840	1	0,09	31,76	1,60	0,00	0,00	0,00
0	0	6374	3	1325	0,0002515	1	0,18	11,40	0,50	0,00	0,00	0,00
Итого:					**0,3154245**		**22,95**			**0,00**		

Группа суммации: 6043 Серы диоксид и сероводород

№ пл.	№ цех.	№ ист.	Тип	Код в-ва	Выброс (г/с)	F	Лето			Зима		
							Cm/ПДК	Xm	Um	Cm/ПДК	Xm	Um
0	0	1203	1	0330	0,0142074	1	0,00	434,59	8,14	0,00	0,00	0,00
0	0	1205	1	0330	0,1333330	1	0,17	99,21	6,01	0,00	0,00	0,00
0	0	1207	1	0330	0,0147175	1	0,00	434,54	8,13	0,00	0,00	0,00
0	0	1211	1	0330	0,0154168	1	0,00	303,71	4,80	0,00	0,00	0,00
0	0	1213	1	0330	0,1666667	1	0,20	100,88	6,17	0,00	0,00	0,00
0	0	1215	1	0330	0,0153495	1	0,00	434,59	8,14	0,00	0,00	0,00
0	0	1217	1	0330	0,0157860	1	0,00	307,23	4,88	0,00	0,00	0,00
0	0	1266	1	0330	0,0563333	1	0,21	59,37	3,97	0,00	0,00	0,00
0	0	1268	1	0330	0,0183333	1	0,34	26,79	1,24	0,00	0,00	0,00
0	0	1269	1	0330	0,0183333	1	0,26	31,10	1,39	0,00	0,00	0,00
0	0	1270	1	0330	0,0183333	1	0,26	31,28	1,40	0,00	0,00	0,00
0	0	1271	1	0330	0,0250000	1	0,35	31,00	1,39	0,00	0,00	0,00
0	0	1272	1	0330	0,0833333	1	0,30	61,66	1,91	0,00	0,00	0,00
0	0	1284	1	0330	0,0002414	1	0,00	296,58	8,13	0,00	0,00	0,00
0	0	1285	1	0330	0,0000020	1	0,00	98,37	5,58	0,00	0,00	0,00
0	0	1287	1	0330	0,1962222	1	0,02	299,70	8,28	0,00	0,00	0,00
0	0	1288	1	0330	0,1961012	1	0,02	299,70	8,28	0,00	0,00	0,00
0	0	1295	1	0330	0,0019168	1	0,00	350,99	10,95	0,00	0,00	0,00
0	0	1305	1	0330	0,0590000	1	0,20	64,08	4,21	0,00	0,00	0,00
0	0	1306	1	0330	0,0590000	1	0,20	64,08	4,21	0,00	0,00	0,00
0	0	1313	1	0330	0,0012520	1	0,02	20,78	0,50	0,00	0,00	0,00
0	0	1314	1	0330	0,0245333	1	0,07	71,82	4,92	0,00	0,00	0,00
0	0	1315	1	0330	0,0563333	1	0,80	30,02	1,56	0,00	0,00	0,00
0	0	1316	1	0330	0,0563333	1	0,05	141,64	35,62	0,00	0,00	0,00

0	0	1317	1	0330	0,0563333	1	0,80	30,02	1,56	0,00	0,00	0,00
0	0	1318	1	0330	0,1020000	1	0,32	58,37	1,62	0,00	0,00	0,00
0	0	1319	1	0330	0,0883333	1	0,33	58,78	1,77	0,00	0,00	0,00
0	0	1320	1	0330	0,0883333	1	0,33	58,77	1,77	0,00	0,00	0,00
0	0	1321	1	0330	0,0710000	1	0,27	58,77	1,77	0,00	0,00	0,00
0	0	1322	1	0330	0,0783333	1	0,29	58,78	1,77	0,00	0,00	0,00
0	0	1323	1	0330	0,1020000	1	0,38	58,78	1,77	0,00	0,00	0,00
0	0	1324	1	0330	0,0856667	1	0,32	58,78	1,77	0,00	0,00	0,00
0	0	1325	1	0330	0,1020000	1	0,38	58,78	1,77	0,00	0,00	0,00
0	0	1326	1	0330	0,0766667	1	0,29	58,78	1,77	0,00	0,00	0,00
0	0	1327	1	0330	0,0736667	1	0,28	58,78	1,77	0,00	0,00	0,00
0	0	1328	1	0330	0,0970000	1	0,36	58,78	1,77	0,00	0,00	0,00
0	0	1329	1	0330	0,0883333	1	0,33	58,78	1,77	0,00	0,00	0,00
0	0	1330	1	0330	0,1616667	1	1,02	42,92	1,34	0,00	0,00	0,00
0	0	1331	1	0330	0,1143330	1	1,18	32,39	1,09	0,00	0,00	0,00
0	0	1332	1	0330	0,1343333	1	0,14	120,52	13,87	0,00	0,00	0,00
0	0	1333	1	0330	0,1343333	1	0,14	120,52	13,87	0,00	0,00	0,00
0	0	1334	1	0330	0,1320000	1	0,39	70,33	4,72	0,00	0,00	0,00
0	0	1335	1	0330	0,1320000	1	0,39	70,33	4,72	0,00	0,00	0,00
0	0	1336	1	0330	0,1320000	1	0,39	70,33	4,72	0,00	0,00	0,00
0	0	1337	1	0330	0,1320000	1	0,39	70,33	4,72	0,00	0,00	0,00
0	0	1338	1	0330	0,0833333	1	0,55	41,83	1,23	0,00	0,00	0,00
0	0	1339	1	0330	0,0833333	1	0,55	41,83	1,23	0,00	0,00	0,00
0	0	1340	1	0330	0,0833333	1	0,55	41,83	1,23	0,00	0,00	0,00
0	0	1341	1	0330	0,0833333	1	0,55	41,83	1,23	0,00	0,00	0,00
0	0	1342	1	0330	0,1333333	1	1,60	29,65	0,94	0,00	0,00	0,00
0	0	1343	1	0330	0,1000000	1	0,66	41,83	1,23	0,00	0,00	0,00
0	0	1344	1	0330	0,1000000	1	1,86	23,07	0,91	0,00	0,00	0,00
0	0	1345	1	0330	0,0333333	1	0,62	23,07	0,91	0,00	0,00	0,00
0	0	1346	1	0330	0,0580000	1	1,00	24,07	0,93	0,00	0,00	0,00
0	0	1347	1	0330	0,0563333	1	1,01	23,63	0,92	0,00	0,00	0,00
0	0	1348	1	0330	0,0694000	1	0,21	70,33	4,72	0,00	0,00	0,00
0	0	1362	1	0330	0,0003056	1	0,00	20,09	0,50	0,00	0,00	0,00
0	0	1363	1	0330	0,0003056	1	0,02	10,10	0,50	0,00	0,00	0,00
0	0	1364	1	0330	0,0003056	1	0,02	10,10	0,50	0,00	0,00	0,00
0	0	1365	1	0330	0,0003056	1	0,02	10,10	0,50	0,00	0,00	0,00
0	0	1368	1	0330	0,0003056	1	0,02	10,10	0,50	0,00	0,00	0,00
0	0	1369	1	0330	0,0003056	1	0,02	10,10	0,50	0,00	0,00	0,00
0	0	1381	1	0330	0,0045900	1	0,13	17,10	0,50	0,00	0,00	0,00
0	0	1414	1	0330	0,1630000	1	0,25	95,46	7,19	0,00	0,00	0,00
0	0	1415	1	0330	0,1630000	1	0,25	95,46	7,19	0,00	0,00	0,00
0	0	1416	1	0330	0,1630000	1	0,23	101,54	8,65	0,00	0,00	0,00
0	0	1417	1	0330	0,1630000	1	0,23	100,08	7,45	0,00	0,00	0,00
0	0	1418	1	0330	0,1630000	1	0,27	94,01	7,42	0,00	0,00	0,00
0	0	1419	1	0330	0,1630000	1	0,24	96,90	6,98	0,00	0,00	0,00
0	0	1420	1	0330	0,1630000	1	0,27	94,01	7,42	0,00	0,00	0,00
0	0	1421	1	0330	0,1630000	1	0,17	116,01	10,00	0,00	0,00	0,00
0	0	1422	1	0330	0,0801667	1	1,25	25,75	1,29	0,00	0,00	0,00
0	0	1423	1	0330	0,0801667	1	0,62	39,36	1,90	0,00	0,00	0,00
0	0	1424	1	0330	0,0877500	1	0,66	44,78	3,91	0,00	0,00	0,00

0	0	1425	1	0330	0,0001813	1	0,00	294,52	1,63	0,00	0,00	0,00
0	0	1426	1	0330	0,0001815	1	0,00	294,52	1,63	0,00	0,00	0,00
0	0	1427	1	0330	0,1957641	1	0,12	164,65	58,24	0,00	0,00	0,00
0	0	5501	1	0330	0,0140150	1	0,09	51,03	5,59	0,00	0,00	0,00
0	0	5502	1	0330	0,0183820	1	0,12	51,03	5,60	0,00	0,00	0,00
0	0	5503	1	0330	0,0070170	1	0,06	42,06	1,84	0,00	0,00	0,00
0	0	5504	1	0330	0,0019050	1	0,02	42,06	1,84	0,00	0,00	0,00
0	0	5505	1	0330	0,0003810	1	0,00	51,03	5,59	0,00	0,00	0,00
0	0	5507	1	0330	0,0008200	1	0,01	34,17	1,84	0,00	0,00	0,00
0	0	5508	1	0330	0,0056980	1	0,08	31,76	1,60	0,00	0,00	0,00
0	0	6232	3	0330	0,0000391	1	0,00	11,40	0,50	0,00	0,00	0,00
0	0	6374	3	0330	0,0004192	1	0,03	11,40	0,50	0,00	0,00	0,00
0	0	6375	3	0330	0,0004073	1	0,03	11,40	0,50	0,00	0,00	0,00
0	0	6204	3	0333	0,0000040	1	0,02	11,40	0,50	0,00	0,00	0,00
0	0	6205	3	0333	0,0000009	1	0,00	11,40	0,50	0,00	0,00	0,00
0	0	6206	3	0333	0,0000121	1	0,02	17,10	0,50	0,00	0,00	0,00
0	0	6223	3	0333	0,0000054	1	0,00	28,50	0,50	0,00	0,00	0,00
0	0	6224	3	0333	0,0000009	1	0,00	11,40	0,50	0,00	0,00	0,00
0	0	6228	3	0333	0,0000012	1	0,01	11,40	0,50	0,00	0,00	0,00
0	0	6230	3	0333	0,0000020	1	0,01	11,40	0,50	0,00	0,00	0,00
0	0	6244	3	0333	0,0000003	1	0,00	11,40	0,50	0,00	0,00	0,00
0	0	6245	3	0333	0,0000009	1	0,00	11,40	0,50	0,00	0,00	0,00
0	0	6246	3	0333	0,0000009	1	0,00	11,40	0,50	0,00	0,00	0,00
0	0	6248	3	0333	0,0000003	1	0,00	11,40	0,50	0,00	0,00	0,00
0	0	6249	3	0333	0,0000009	1	0,00	11,40	0,50	0,00	0,00	0,00
0	0	6252	3	0333	0,0000003	1	0,00	11,40	0,50	0,00	0,00	0,00
0	0	6253	3	0333	0,0000009	1	0,00	11,40	0,50	0,00	0,00	0,00
0	0	6256	3	0333	0,0000009	1	0,00	11,40	0,50	0,00	0,00	0,00
0	0	6257	3	0333	0,0000009	1	0,00	11,40	0,50	0,00	0,00	0,00
0	0	6260	3	0333	0,0000003	1	0,00	11,40	0,50	0,00	0,00	0,00
0	0	6261	3	0333	0,0000009	1	0,00	11,40	0,50	0,00	0,00	0,00
0	0	6264	3	0333	0,0000003	1	0,00	11,40	0,50	0,00	0,00	0,00
0	0	6265	3	0333	0,0000009	1	0,00	11,40	0,50	0,00	0,00	0,00
0	0	6266	3	0333	0,0000003	1	0,00	11,40	0,50	0,00	0,00	0,00
0	0	6268	3	0333	0,0000003	1	0,00	11,40	0,50	0,00	0,00	0,00
0	0	6269	3	0333	0,0000009	1	0,00	11,40	0,50	0,00	0,00	0,00
0	0	6272	3	0333	0,0000003	1	0,00	11,40	0,50	0,00	0,00	0,00
0	0	6273	3	0333	0,0000009	1	0,00	11,40	0,50	0,00	0,00	0,00
0	0	6276	3	0333	0,0000003	1	0,00	11,40	0,50	0,00	0,00	0,00
0	0	6277	3	0333	0,0000009	1	0,00	11,40	0,50	0,00	0,00	0,00
0	0	6280	3	0333	0,0000003	1	0,00	11,40	0,50	0,00	0,00	0,00
0	0	6281	3	0333	0,0000009	1	0,00	11,40	0,50	0,00	0,00	0,00
0	0	6284	3	0333	0,0000003	1	0,00	11,40	0,50	0,00	0,00	0,00
0	0	6285	3	0333	0,0000009	1	0,00	11,40	0,50	0,00	0,00	0,00
0	0	6288	3	0333	0,0000003	1	0,00	11,40	0,50	0,00	0,00	0,00
0	0	6289	3	0333	0,0000009	1	0,00	11,40	0,50	0,00	0,00	0,00
0	0	6292	3	0333	0,0000003	1	0,00	11,40	0,50	0,00	0,00	0,00
0	0	6293	3	0333	0,0000009	1	0,00	11,40	0,50	0,00	0,00	0,00
0	0	6296	3	0333	0,0000003	1	0,00	11,40	0,50	0,00	0,00	0,00
0	0	6297	3	0333	0,0000009	1	0,00	11,40	0,50	0,00	0,00	0,00

0	0	6300	3	0333	0,0000003	1	0,00	11,40	0,50	0,00	0,00	0,00
0	0	6301	3	0333	0,0000009	1	0,00	11,40	0,50	0,00	0,00	0,00
0	0	6346	3	0333	0,0000003	1	0,00	11,40	0,50	0,00	0,00	0,00
0	0	6347	3	0333	0,0000009	1	0,00	11,40	0,50	0,00	0,00	0,00
0	0	6350	3	0333	0,0000003	1	0,00	11,40	0,50	0,00	0,00	0,00
0	0	6351	3	0333	0,0000008	1	0,00	11,40	0,50	0,00	0,00	0,00
0	0	6356	3	0333	0,0000113	1	0,05	11,40	0,50	0,00	0,00	0,00
0	0	6367	3	0333	0,0000003	1	0,00	11,40	0,50	0,00	0,00	0,00
0	0	6368	3	0333	0,0000009	1	0,00	11,40	0,50	0,00	0,00	0,00
0	0	6371	3	0333	0,0000007	1	0,00	11,40	0,50	0,00	0,00	0,00
0	0	6372	3	0333	0,0000007	1	0,00	11,40	0,50	0,00	0,00	0,00
0	0	6373	3	0333	0,0000009	1	0,00	11,40	0,50	0,00	0,00	0,00
0	0	6377	3	0333	0,0000003	1	0,00	11,40	0,50	0,00	0,00	0,00
0	0	6378	3	0333	0,0000008	1	0,00	11,40	0,50	0,00	0,00	0,00
0	0	6384	3	0333	0,0000003	1	0,00	11,40	0,50	0,00	0,00	0,00
0	0	6385	3	0333	0,0000008	1	0,00	11,40	0,50	0,00	0,00	0,00
0	0	6392	3	0333	0,0000003	1	0,00	11,40	0,50	0,00	0,00	0,00
0	0	6393	3	0333	0,0000008	1	0,00	11,40	0,50	0,00	0,00	0,00
0	0	6394	3	0333	0,0000009	1	0,00	11,40	0,50	0,00	0,00	0,00
0	0	6395	3	0333	0,0000008	1	0,00	11,40	0,50	0,00	0,00	0,00
0	0	6399	3	0333	0,0000006	1	0,00	11,40	0,50	0,00	0,00	0,00
0	0	6400	3	0333	0,0000098	1	0,04	11,40	0,50	0,00	0,00	0,00
0	0	6401	3	0333	0,0000098	1	0,04	11,40	0,50	0,00	0,00	0,00
0	0	6402	3	0333	0,0000098	1	0,04	11,40	0,50	0,00	0,00	0,00
0	0	6403	3	0333	0,0000098	1	0,04	11,40	0,50	0,00	0,00	0,00
0	0	6439	3	0333	0,0000003	1	0,00	11,40	0,50	0,00	0,00	0,00
0	0	6440	3	0333	0,0000008	1	0,00	11,40	0,50	0,00	0,00	0,00
0	0	6441	3	0333	0,0000003	1	0,00	11,40	0,50	0,00	0,00	0,00
0	0	6442	3	0333	0,0000008	1	0,00	11,40	0,50	0,00	0,00	0,00
0	0	6443	3	0333	0,0000003	1	0,00	11,40	0,50	0,00	0,00	0,00
0	0	6444	3	0333	0,0000008	1	0,00	11,40	0,50	0,00	0,00	0,00
0	0	6445	3	0333	0,0000003	1	0,00	11,40	0,50	0,00	0,00	0,00
0	0	6446	3	0333	0,0000008	1	0,00	11,40	0,50	0,00	0,00	0,00
0	0	6447	3	0333	0,0000003	1	0,00	11,40	0,50	0,00	0,00	0,00
0	0	6448	3	0333	0,0000008	1	0,00	11,40	0,50	0,00	0,00	0,00
0	0	6449	3	0333	0,0000003	1	0,00	11,40	0,50	0,00	0,00	0,00
0	0	6450	3	0333	0,0000008	1	0,00	11,40	0,50	0,00	0,00	0,00
0	0	6451	3	0333	0,0000008	1	0,00	11,40	0,50	0,00	0,00	0,00
0	0	6452	3	0333	0,0000003	1	0,00	11,40	0,50	0,00	0,00	0,00
0	0	6453	3	0333	0,0000008	1	0,00	11,40	0,50	0,00	0,00	0,00
0	0	6454	3	0333	0,0000003	1	0,00	11,40	0,50	0,00	0,00	0,00
0	0	6455	3	0333	0,0000008	1	0,00	11,40	0,50	0,00	0,00	0,00
0	0	6456	3	0333	0,0000008	1	0,00	11,40	0,50	0,00	0,00	0,00
0	0	6491	3	0333	0,0000003	1	0,00	11,40	0,50	0,00	0,00	0,00
0	0	6492	3	0333	0,0000003	1	0,00	11,40	0,50	0,00	0,00	0,00
0	0	6493	3	0333	0,0000003	1	0,00	11,40	0,50	0,00	0,00	0,00
0	0	6494	3	0333	0,0000003	1	0,00	11,40	0,50	0,00	0,00	0,00
0	0	6495	3	0333	0,0000003	1	0,00	11,40	0,50	0,00	0,00	0,00
0	0	6496	3	0333	0,0000003	1	0,00	11,40	0,50	0,00	0,00	0,00
0	0	6497	3	0333	0,0000003	1	0,00	11,40	0,50	0,00	0,00	0,00

0	0	6498	3	0333	0,0000003	1	0,00	11,40	0,50	0,00	0,00	0,00
0	0	6499	3	0333	0,0000003	1	0,00	11,40	0,50	0,00	0,00	0,00
0	0	6500	3	0333	0,0000003	1	0,00	11,40	0,50	0,00	0,00	0,00
0	0	6501	3	0333	0,0000003	1	0,00	11,40	0,50	0,00	0,00	0,00
0	0	6502	3	0333	0,0000003	1	0,00	11,40	0,50	0,00	0,00	0,00
0	0	6503	3	0333	0,0000003	1	0,00	11,40	0,50	0,00	0,00	0,00
0	0	6504	3	0333	0,0000003	1	0,00	11,40	0,50	0,00	0,00	0,00
0	0	6505	3	0333	0,0000003	1	0,00	11,40	0,50	0,00	0,00	0,00
0	0	6506	3	0333	0,0000003	1	0,00	11,40	0,50	0,00	0,00	0,00
0	0	6507	3	0333	0,0000003	1	0,00	11,40	0,50	0,00	0,00	0,00
0	0	6508	3	0333	0,0000003	1	0,00	11,40	0,50	0,00	0,00	0,00
0	0	6509	3	0333	0,0000003	1	0,00	11,40	0,50	0,00	0,00	0,00
0	0	6510	3	0333	0,0000003	1	0,00	11,40	0,50	0,00	0,00	0,00
0	0	6511	3	0333	0,0000003	1	0,00	11,40	0,50	0,00	0,00	0,00
0	0	6512	3	0333	0,0000003	1	0,00	11,40	0,50	0,00	0,00	0,00
0	0	6513	3	0333	0,0000003	1	0,00	11,40	0,50	0,00	0,00	0,00
0	0	6514	3	0333	0,0000003	1	0,00	11,40	0,50	0,00	0,00	0,00
0	0	6515	3	0333	0,0000003	1	0,00	11,40	0,50	0,00	0,00	0,00
0	0	6516	3	0333	0,0000003	1	0,00	11,40	0,50	0,00	0,00	0,00
0	0	6517	3	0333	0,0000003	1	0,00	11,40	0,50	0,00	0,00	0,00
0	0	6518	3	0333	0,0000003	1	0,00	11,40	0,50	0,00	0,00	0,00
0	0	6519	3	0333	0,0000003	1	0,00	11,40	0,50	0,00	0,00	0,00
0	0	6520	3	0333	0,0000003	1	0,00	11,40	0,50	0,00	0,00	0,00
0	0	6521	3	0333	0,0000003	1	0,00	11,40	0,50	0,00	0,00	0,00
0	0	6522	3	0333	0,0000003	1	0,00	11,40	0,50	0,00	0,00	0,00
0	0	6523	3	0333	0,0000003	1	0,00	11,40	0,50	0,00	0,00	0,00
0	0	6524	3	0333	0,0000003	1	0,00	11,40	0,50	0,00	0,00	0,00
0	0	6525	3	0333	0,0000003	1	0,00	11,40	0,50	0,00	0,00	0,00
0	0	6526	3	0333	0,0000003	1	0,00	11,40	0,50	0,00	0,00	0,00
0	0	6527	3	0333	0,0000003	1	0,00	11,40	0,50	0,00	0,00	0,00
0	0	6528	3	0333	0,0000003	1	0,00	11,40	0,50	0,00	0,00	0,00
0	0	6529	3	0333	0,0000003	1	0,00	11,40	0,50	0,00	0,00	0,00
0	0	6530	3	0333	0,0000003	1	0,00	11,40	0,50	0,00	0,00	0,00
0	0	6531	3	0333	0,0000003	1	0,00	11,40	0,50	0,00	0,00	0,00
0	0	6532	3	0333	0,0000003	1	0,00	11,40	0,50	0,00	0,00	0,00
0	0	6533	3	0333	0,0000003	1	0,00	11,40	0,50	0,00	0,00	0,00
0	0	6534	3	0333	0,0000003	1	0,00	11,40	0,50	0,00	0,00	0,00
0	0	6535	3	0333	0,0000003	1	0,00	11,40	0,50	0,00	0,00	0,00
0	0	6536	3	0333	0,0000003	1	0,00	11,40	0,50	0,00	0,00	0,00
0	0	6537	3	0333	0,0000003	1	0,00	11,40	0,50	0,00	0,00	0,00
0	0	6538	3	0333	0,0000003	1	0,00	11,40	0,50	0,00	0,00	0,00
0	0	6539	3	0333	0,0000003	1	0,00	11,40	0,50	0,00	0,00	0,00
0	0	6540	3	0333	0,0000003	1	0,00	11,40	0,50	0,00	0,00	0,00
0	0	6541	3	0333	0,0000003	1	0,00	11,40	0,50	0,00	0,00	0,00
0	0	6542	3	0333	0,0000003	1	0,00	11,40	0,50	0,00	0,00	0,00
0	0	6543	3	0333	0,0000003	1	0,00	11,40	0,50	0,00	0,00	0,00
0	0	6544	3	0333	0,0000003	1	0,00	11,40	0,50	0,00	0,00	0,00
0	0	6545	3	0333	0,0000003	1	0,00	11,40	0,50	0,00	0,00	0,00
0	0	6546	3	0333	0,0000003	1	0,00	11,40	0,50	0,00	0,00	0,00
0	0	6547	3	0333	0,0000003	1	0,00	11,40	0,50	0,00	0,00	0,00

0	0	6548	3	0333	0,0000003	1	0,00	11,40	0,50	0,00	0,00	0,00
0	0	6549	3	0333	0,0000003	1	0,00	11,40	0,50	0,00	0,00	0,00
0	0	6550	3	0333	0,0000003	1	0,00	11,40	0,50	0,00	0,00	0,00
0	0	6551	3	0333	0,0000003	1	0,00	11,40	0,50	0,00	0,00	0,00
0	0	6552	3	0333	0,0000003	1	0,00	11,40	0,50	0,00	0,00	0,00
0	0	6553	3	0333	0,0000003	1	0,00	11,40	0,50	0,00	0,00	0,00
0	0	6554	3	0333	0,0000003	1	0,00	11,40	0,50	0,00	0,00	0,00
0	0	6555	3	0333	0,0000003	1	0,00	11,40	0,50	0,00	0,00	0,00
0	0	6556	3	0333	0,0000003	1	0,00	11,40	0,50	0,00	0,00	0,00
0	0	6557	3	0333	0,0000003	1	0,00	11,40	0,50	0,00	0,00	0,00
0	0	6558	3	0333	0,0000003	1	0,00	11,40	0,50	0,00	0,00	0,00
0	0	6559	3	0333	0,0000003	1	0,00	11,40	0,50	0,00	0,00	0,00
0	0	6560	3	0333	0,0000003	1	0,00	11,40	0,50	0,00	0,00	0,00
0	0	6561	3	0333	0,0000003	1	0,00	11,40	0,50	0,00	0,00	0,00
0	0	6562	3	0333	0,0000003	1	0,00	11,40	0,50	0,00	0,00	0,00
0	0	6563	3	0333	0,0000003	1	0,00	11,40	0,50	0,00	0,00	0,00
0	0	6564	3	0333	0,0000003	1	0,00	11,40	0,50	0,00	0,00	0,00
0	0	6565	3	0333	0,0000003	1	0,00	11,40	0,50	0,00	0,00	0,00
0	0	6566	3	0333	0,0000003	1	0,00	11,40	0,50	0,00	0,00	0,00
0	0	6567	3	0333	0,0000003	1	0,00	11,40	0,50	0,00	0,00	0,00
0	0	6568	3	0333	0,0000003	1	0,00	11,40	0,50	0,00	0,00	0,00
0	0	6569	3	0333	0,0000003	1	0,00	11,40	0,50	0,00	0,00	0,00
0	0	6570	3	0333	0,0000003	1	0,00	11,40	0,50	0,00	0,00	0,00
0	0	6571	3	0333	0,0000003	1	0,00	11,40	0,50	0,00	0,00	0,00
0	0	6572	3	0333	0,0000003	1	0,00	11,40	0,50	0,00	0,00	0,00
0	0	6573	3	0333	0,0000003	1	0,00	11,40	0,50	0,00	0,00	0,00
0	0	6574	3	0333	0,0000003	1	0,00	11,40	0,50	0,00	0,00	0,00
0	0	6575	3	0333	0,0000003	1	0,00	11,40	0,50	0,00	0,00	0,00
0	0	6576	3	0333	0,0000003	1	0,00	11,40	0,50	0,00	0,00	0,00
0	0	6577	3	0333	0,0000003	1	0,00	11,40	0,50	0,00	0,00	0,00
0	0	6578	3	0333	0,0000003	1	0,00	11,40	0,50	0,00	0,00	0,00
0	0	6579	3	0333	0,0000003	1	0,00	11,40	0,50	0,00	0,00	0,00
0	0	6580	3	0333	0,0000003	1	0,00	11,40	0,50	0,00	0,00	0,00
0	0	6581	3	0333	0,0000003	1	0,00	11,40	0,50	0,00	0,00	0,00
0	0	6582	3	0333	0,0000003	1	0,00	11,40	0,50	0,00	0,00	0,00
0	0	6583	3	0333	0,0000003	1	0,00	11,40	0,50	0,00	0,00	0,00
0	0	6584	3	0333	0,0000003	1	0,00	11,40	0,50	0,00	0,00	0,00
0	0	6585	3	0333	0,0000003	1	0,00	11,40	0,50	0,00	0,00	0,00
0	0	6586	3	0333	0,0000003	1	0,00	11,40	0,50	0,00	0,00	0,00
0	0	6587	3	0333	0,0000003	1	0,00	11,40	0,50	0,00	0,00	0,00
0	0	6588	3	0333	0,0000003	1	0,00	11,40	0,50	0,00	0,00	0,00
0	0	6589	3	0333	0,0000003	1	0,00	11,40	0,50	0,00	0,00	0,00
0	0	6590	3	0333	0,0000003	1	0,00	11,40	0,50	0,00	0,00	0,00
0	0	6591	3	0333	0,0000003	1	0,00	11,40	0,50	0,00	0,00	0,00
0	0	6592	3	0333	0,0000003	1	0,00	11,40	0,50	0,00	0,00	0,00
0	0	6593	3	0333	0,0000003	1	0,00	11,40	0,50	0,00	0,00	0,00
0	0	6594	3	0333	0,0000003	1	0,00	11,40	0,50	0,00	0,00	0,00
0	0	6595	3	0333	0,0000003	1	0,00	11,40	0,50	0,00	0,00	0,00
0	0	6596	3	0333	0,0000003	1	0,00	11,40	0,50	0,00	0,00	0,00
0	0	6597	3	0333	0,0000003	1	0,00	11,40	0,50	0,00	0,00	0,00

0	0	6598	3	0333	0,0000003	1	0,00	11,40	0,50	0,00	0,00	0,00
0	0	6599	3	0333	0,0000003	1	0,00	11,40	0,50	0,00	0,00	0,00
0	0	6600	3	0333	0,0000003	1	0,00	11,40	0,50	0,00	0,00	0,00
0	0	6601	3	0333	0,0000003	1	0,00	11,40	0,50	0,00	0,00	0,00
0	0	6602	3	0333	0,0000003	1	0,00	11,40	0,50	0,00	0,00	0,00
0	0	6603	3	0333	0,0000003	1	0,00	11,40	0,50	0,00	0,00	0,00
0	0	6604	3	0333	0,0000003	1	0,00	11,40	0,50	0,00	0,00	0,00
0	0	6605	3	0333	0,0000003	1	0,00	11,40	0,50	0,00	0,00	0,00
0	0	6606	3	0333	0,0000003	1	0,00	11,40	0,50	0,00	0,00	0,00
0	0	6607	3	0333	0,0000003	1	0,00	11,40	0,50	0,00	0,00	0,00
0	0	6608	3	0333	0,0000003	1	0,00	11,40	0,50	0,00	0,00	0,00
0	0	6609	3	0333	0,0000003	1	0,00	11,40	0,50	0,00	0,00	0,00
0	0	6610	3	0333	0,0000003	1	0,00	11,40	0,50	0,00	0,00	0,00
0	0	6611	3	0333	0,0000003	1	0,00	11,40	0,50	0,00	0,00	0,00
0	0	6612	3	0333	0,0000003	1	0,00	11,40	0,50	0,00	0,00	0,00
0	0	6613	3	0333	0,0000003	1	0,00	11,40	0,50	0,00	0,00	0,00
0	0	6614	3	0333	0,0000003	1	0,00	11,40	0,50	0,00	0,00	0,00
0	0	6616	3	0333	0,0000003	1	0,00	11,40	0,50	0,00	0,00	0,00
0	0	6617	3	0333	0,0000003	1	0,00	11,40	0,50	0,00	0,00	0,00
0	0	6618	3	0333	0,0000003	1	0,00	11,40	0,50	0,00	0,00	0,00
0	0	6619	3	0333	0,0000003	1	0,00	11,40	0,50	0,00	0,00	0,00
0	0	6620	3	0333	0,0000003	1	0,00	11,40	0,50	0,00	0,00	0,00
0	0	6621	3	0333	0,0000003	1	0,00	11,40	0,50	0,00	0,00	0,00
0	0	6622	3	0333	0,0000003	1	0,00	11,40	0,50	0,00	0,00	0,00
0	0	6623	3	0333	0,0000003	1	0,00	11,40	0,50	0,00	0,00	0,00
0	0	6624	3	0333	0,0000003	1	0,00	11,40	0,50	0,00	0,00	0,00
0	0	6625	3	0333	0,0000003	1	0,00	11,40	0,50	0,00	0,00	0,00
0	0	6626	3	0333	0,0000003	1	0,00	11,40	0,50	0,00	0,00	0,00
0	0	6627	3	0333	0,0000003	1	0,00	11,40	0,50	0,00	0,00	0,00
0	0	6628	3	0333	0,0000003	1	0,00	11,40	0,50	0,00	0,00	0,00
0	0	6629	3	0333	0,0000003	1	0,00	11,40	0,50	0,00	0,00	0,00
0	0	6630	3	0333	0,0000003	1	0,00	11,40	0,50	0,00	0,00	0,00
0	0	6631	3	0333	0,0000003	1	0,00	11,40	0,50	0,00	0,00	0,00
0	0	6632	3	0333	0,0000003	1	0,00	11,40	0,50	0,00	0,00	0,00
0	0	6633	3	0333	0,0000003	1	0,00	11,40	0,50	0,00	0,00	0,00
0	0	6634	3	0333	0,0000003	1	0,00	11,40	0,50	0,00	0,00	0,00
0	0	6635	3	0333	0,0000003	1	0,00	11,40	0,50	0,00	0,00	0,00
0	0	6636	3	0333	0,0000003	1	0,00	11,40	0,50	0,00	0,00	0,00
0	0	6637	3	0333	0,0000003	1	0,00	11,40	0,50	0,00	0,00	0,00
0	0	6638	3	0333	0,0000003	1	0,00	11,40	0,50	0,00	0,00	0,00
0	0	6639	3	0333	0,0000003	1	0,00	11,40	0,50	0,00	0,00	0,00
0	0	6640	3	0333	0,0000003	1	0,00	11,40	0,50	0,00	0,00	0,00
0	0	6641	3	0333	0,0000003	1	0,00	11,40	0,50	0,00	0,00	0,00
0	0	6642	3	0333	0,0000003	1	0,00	11,40	0,50	0,00	0,00	0,00
0	0	6643	3	0333	0,0000003	1	0,00	11,40	0,50	0,00	0,00	0,00
0	0	6644	3	0333	0,0000003	1	0,00	11,40	0,50	0,00	0,00	0,00
0	0	6645	3	0333	0,0000003	1	0,00	11,40	0,50	0,00	0,00	0,00
0	0	6646	3	0333	0,0000003	1	0,00	11,40	0,50	0,00	0,00	0,00
0	0	6647	3	0333	0,0000003	1	0,00	11,40	0,50	0,00	0,00	0,00
0	0	6648	3	0333	0,0000003	1	0,00	11,40	0,50	0,00	0,00	0,00

0	0	6649	3	0333	0,0000003	1	0,00	11,40	0,50	0,00	0,00	0,00
0	0	6650	3	0333	0,0000003	1	0,00	11,40	0,50	0,00	0,00	0,00
0	0	6651	3	0333	0,0000003	1	0,00	11,40	0,50	0,00	0,00	0,00
0	0	6652	3	0333	0,0000003	1	0,00	11,40	0,50	0,00	0,00	0,00
0	0	6653	3	0333	0,0000003	1	0,00	11,40	0,50	0,00	0,00	0,00
0	0	6654	3	0333	0,0000003	1	0,00	11,40	0,50	0,00	0,00	0,00
0	0	6655	3	0333	0,0000003	1	0,00	11,40	0,50	0,00	0,00	0,00
0	0	6656	3	0333	0,0000003	1	0,00	11,40	0,50	0,00	0,00	0,00
0	0	6657	3	0333	0,0000003	1	0,00	11,40	0,50	0,00	0,00	0,00
0	0	6658	3	0333	0,0000003	1	0,00	11,40	0,50	0,00	0,00	0,00
0	0	6659	3	0333	0,0000003	1	0,00	11,40	0,50	0,00	0,00	0,00
0	0	6660	3	0333	0,0000003	1	0,00	11,40	0,50	0,00	0,00	0,00
0	0	6661	3	0333	0,0000003	1	0,00	11,40	0,50	0,00	0,00	0,00
0	0	6662	3	0333	0,0000003	1	0,00	11,40	0,50	0,00	0,00	0,00
0	0	6663	3	0333	0,0000003	1	0,00	11,40	0,50	0,00	0,00	0,00
0	0	6664	3	0333	0,0000003	1	0,00	11,40	0,50	0,00	0,00	0,00
0	0	6665	3	0333	0,0000003	1	0,00	11,40	0,50	0,00	0,00	0,00
0	0	6666	3	0333	0,0000003	1	0,00	11,40	0,50	0,00	0,00	0,00
0	0	6667	3	0333	0,0000003	1	0,00	11,40	0,50	0,00	0,00	0,00
0	0	6668	3	0333	0,0000003	1	0,00	11,40	0,50	0,00	0,00	0,00
0	0	6669	3	0333	0,0000003	1	0,00	11,40	0,50	0,00	0,00	0,00
0	0	6670	3	0333	0,0000003	1	0,00	11,40	0,50	0,00	0,00	0,00
0	0	6671	3	0333	0,0000003	1	0,00	11,40	0,50	0,00	0,00	0,00
0	0	6672	3	0333	0,0000003	1	0,00	11,40	0,50	0,00	0,00	0,00
0	0	6673	3	0333	0,0000003	1	0,00	11,40	0,50	0,00	0,00	0,00
0	0	6674	3	0333	0,0000003	1	0,00	11,40	0,50	0,00	0,00	0,00
0	0	6675	3	0333	0,0000003	1	0,00	11,40	0,50	0,00	0,00	0,00
0	0	6676	3	0333	0,0000003	1	0,00	11,40	0,50	0,00	0,00	0,00
0	0	6677	3	0333	0,0000003	1	0,00	11,40	0,50	0,00	0,00	0,00
0	0	6678	3	0333	0,0000003	1	0,00	11,40	0,50	0,00	0,00	0,00
0	0	6679	3	0333	0,0000003	1	0,00	11,40	0,50	0,00	0,00	0,00
0	0	6680	3	0333	0,0000003	1	0,00	11,40	0,50	0,00	0,00	0,00
0	0	6681	3	0333	0,0000003	1	0,00	11,40	0,50	0,00	0,00	0,00
0	0	6682	3	0333	0,0000003	1	0,00	11,40	0,50	0,00	0,00	0,00
0	0	6683	3	0333	0,0000003	1	0,00	11,40	0,50	0,00	0,00	0,00
0	0	6684	3	0333	0,0000003	1	0,00	11,40	0,50	0,00	0,00	0,00
0	0	6685	3	0333	0,0000003	1	0,00	11,40	0,50	0,00	0,00	0,00
0	0	6686	3	0333	0,0000003	1	0,00	11,40	0,50	0,00	0,00	0,00
0	0	6687	3	0333	0,0000003	1	0,00	11,40	0,50	0,00	0,00	0,00
0	0	6688	3	0333	0,0000003	1	0,00	11,40	0,50	0,00	0,00	0,00
0	0	6689	3	0333	0,0000003	1	0,00	11,40	0,50	0,00	0,00	0,00
0	0	6690	3	0333	0,0000003	1	0,00	11,40	0,50	0,00	0,00	0,00
0	0	6691	3	0333	0,0000003	1	0,00	11,40	0,50	0,00	0,00	0,00
0	0	6692	3	0333	0,0000003	1	0,00	11,40	0,50	0,00	0,00	0,00
0	0	6693	3	0333	0,0000003	1	0,00	11,40	0,50	0,00	0,00	0,00
0	0	6694	3	0333	0,0000003	1	0,00	11,40	0,50	0,00	0,00	0,00
0	0	6695	3	0333	0,0000003	1	0,00	11,40	0,50	0,00	0,00	0,00
0	0	6696	3	0333	0,0000003	1	0,00	11,40	0,50	0,00	0,00	0,00
0	0	6697	3	0333	0,0000003	1	0,00	11,40	0,50	0,00	0,00	0,00
0	0	6698	3	0333	0,0000003	1	0,00	11,40	0,50	0,00	0,00	0,00

0	0	6699	3	0333	0,0000003	1	0,00	11,40	0,50	0,00	0,00	0,00
0	0	6700	3	0333	0,0000003	1	0,00	11,40	0,50	0,00	0,00	0,00
0	0	6701	3	0333	0,0000003	1	0,00	11,40	0,50	0,00	0,00	0,00
0	0	6702	3	0333	0,0000003	1	0,00	11,40	0,50	0,00	0,00	0,00
0	0	6703	3	0333	0,0000003	1	0,00	11,40	0,50	0,00	0,00	0,00
0	0	6704	3	0333	0,0000003	1	0,00	11,40	0,50	0,00	0,00	0,00
0	0	6705	3	0333	0,0000003	1	0,00	11,40	0,50	0,00	0,00	0,00
0	0	6706	3	0333	0,0000003	1	0,00	11,40	0,50	0,00	0,00	0,00
0	0	6707	3	0333	0,0000003	1	0,00	11,40	0,50	0,00	0,00	0,00
0	0	6708	3	0333	0,0000003	1	0,00	11,40	0,50	0,00	0,00	0,00
0	0	6709	3	0333	0,0000003	1	0,00	11,40	0,50	0,00	0,00	0,00
0	0	6710	3	0333	0,0000003	1	0,00	11,40	0,50	0,00	0,00	0,00
0	0	6711	3	0333	0,0000003	1	0,00	11,40	0,50	0,00	0,00	0,00
0	0	6712	3	0333	0,0000003	1	0,00	11,40	0,50	0,00	0,00	0,00
0	0	6713	3	0333	0,0000003	1	0,00	11,40	0,50	0,00	0,00	0,00
0	0	6714	3	0333	0,0000003	1	0,00	11,40	0,50	0,00	0,00	0,00
0	0	6715	3	0333	0,0000003	1	0,00	11,40	0,50	0,00	0,00	0,00
0	0	6716	3	0333	0,0000003	1	0,00	11,40	0,50	0,00	0,00	0,00
0	0	6717	3	0333	0,0000003	1	0,00	11,40	0,50	0,00	0,00	0,00
0	0	6718	3	0333	0,0000003	1	0,00	11,40	0,50	0,00	0,00	0,00
0	0	6719	3	0333	0,0000003	1	0,00	11,40	0,50	0,00	0,00	0,00
0	0	6720	3	0333	0,0000003	1	0,00	11,40	0,50	0,00	0,00	0,00
0	0	6721	3	0333	0,0000003	1	0,00	11,40	0,50	0,00	0,00	0,00
0	0	6722	3	0333	0,0000003	1	0,00	11,40	0,50	0,00	0,00	0,00
0	0	6723	3	0333	0,0000003	1	0,00	11,40	0,50	0,00	0,00	0,00
0	0	6724	3	0333	0,0000003	1	0,00	11,40	0,50	0,00	0,00	0,00
0	0	6725	3	0333	0,0000003	1	0,00	11,40	0,50	0,00	0,00	0,00
0	0	6726	3	0333	0,0000003	1	0,00	11,40	0,50	0,00	0,00	0,00
0	0	6727	3	0333	0,0000003	1	0,00	11,40	0,50	0,00	0,00	0,00
0	0	6728	3	0333	0,0000003	1	0,00	11,40	0,50	0,00	0,00	0,00
0	0	6729	3	0333	0,0000003	1	0,00	11,40	0,50	0,00	0,00	0,00
0	0	6730	3	0333	0,0000003	1	0,00	11,40	0,50	0,00	0,00	0,00
0	0	6731	3	0333	0,0000003	1	0,00	11,40	0,50	0,00	0,00	0,00
0	0	6732	3	0333	0,0000003	1	0,00	11,40	0,50	0,00	0,00	0,00
0	0	6733	3	0333	0,0000003	1	0,00	11,40	0,50	0,00	0,00	0,00
0	0	6734	3	0333	0,0000003	1	0,00	11,40	0,50	0,00	0,00	0,00
0	0	6735	3	0333	0,0000003	1	0,00	11,40	0,50	0,00	0,00	0,00
0	0	6736	3	0333	0,0000003	1	0,00	11,40	0,50	0,00	0,00	0,00
0	0	6737	3	0333	0,0000003	1	0,00	11,40	0,50	0,00	0,00	0,00
0	0	6738	3	0333	0,0000003	1	0,00	11,40	0,50	0,00	0,00	0,00
0	0	6739	3	0333	0,0000003	1	0,00	11,40	0,50	0,00	0,00	0,00
0	0	6740	3	0333	0,0000003	1	0,00	11,40	0,50	0,00	0,00	0,00
0	0	6741	3	0333	0,0000003	1	0,00	11,40	0,50	0,00	0,00	0,00
0	0	6742	3	0333	0,0000003	1	0,00	11,40	0,50	0,00	0,00	0,00
0	0	6743	3	0333	0,0000003	1	0,00	11,40	0,50	0,00	0,00	0,00
0	0	6744	3	0333	0,0000003	1	0,00	11,40	0,50	0,00	0,00	0,00
0	0	6745	3	0333	0,0000003	1	0,00	11,40	0,50	0,00	0,00	0,00
0	0	6746	3	0333	0,0000003	1	0,00	11,40	0,50	0,00	0,00	0,00
0	0	6747	3	0333	0,0000003	1	0,00	11,40	0,50	0,00	0,00	0,00
0	0	6748	3	0333	0,0000003	1	0,00	11,40	0,50	0,00	0,00	0,00

0	0	6749	3	0333	0,0000003	1	0,00	11,40	0,50	0,00	0,00	0,00
0	0	6750	3	0333	0,0000003	1	0,00	11,40	0,50	0,00	0,00	0,00
0	0	6751	3	0333	0,0000003	1	0,00	11,40	0,50	0,00	0,00	0,00
0	0	6752	3	0333	0,0000003	1	0,00	11,40	0,50	0,00	0,00	0,00
0	0	6753	3	0333	0,0000003	1	0,00	11,40	0,50	0,00	0,00	0,00
0	0	6754	3	0333	0,0000003	1	0,00	11,40	0,50	0,00	0,00	0,00
0	0	6755	3	0333	0,0000003	1	0,00	11,40	0,50	0,00	0,00	0,00
0	0	6756	3	0333	0,0000003	1	0,00	11,40	0,50	0,00	0,00	0,00
0	0	6757	3	0333	0,0000003	1	0,00	11,40	0,50	0,00	0,00	0,00
0	0	6758	3	0333	0,0000003	1	0,00	11,40	0,50	0,00	0,00	0,00
0	0	6759	3	0333	0,0000003	1	0,00	11,40	0,50	0,00	0,00	0,00
0	0	6760	3	0333	0,0000003	1	0,00	11,40	0,50	0,00	0,00	0,00
0	0	6761	3	0333	0,0000003	1	0,00	11,40	0,50	0,00	0,00	0,00
0	0	6762	3	0333	0,0000003	1	0,00	11,40	0,50	0,00	0,00	0,00
0	0	6763	3	0333	0,0000003	1	0,00	11,40	0,50	0,00	0,00	0,00
0	0	6764	3	0333	0,0000003	1	0,00	11,40	0,50	0,00	0,00	0,00
0	0	6765	3	0333	0,0000003	1	0,00	11,40	0,50	0,00	0,00	0,00
0	0	6766	3	0333	0,0000003	1	0,00	11,40	0,50	0,00	0,00	0,00
0	0	6767	3	0333	0,0000003	1	0,00	11,40	0,50	0,00	0,00	0,00
0	0	6768	3	0333	0,0000003	1	0,00	11,40	0,50	0,00	0,00	0,00
0	0	6769	3	0333	0,0000003	1	0,00	11,40	0,50	0,00	0,00	0,00
0	0	6770	3	0333	0,0000003	1	0,00	11,40	0,50	0,00	0,00	0,00
0	0	6771	3	0333	0,0000003	1	0,00	11,40	0,50	0,00	0,00	0,00
0	0	6772	3	0333	0,0000003	1	0,00	11,40	0,50	0,00	0,00	0,00
0	0	6773	3	0333	0,0000003	1	0,00	11,40	0,50	0,00	0,00	0,00
0	0	6774	3	0333	0,0000003	1	0,00	11,40	0,50	0,00	0,00	0,00
0	0	6775	3	0333	0,0000003	1	0,00	11,40	0,50	0,00	0,00	0,00
0	0	6776	3	0333	0,0000003	1	0,00	11,40	0,50	0,00	0,00	0,00
0	0	6777	3	0333	0,0000003	1	0,00	11,40	0,50	0,00	0,00	0,00
0	0	6778	3	0333	0,0000003	1	0,00	11,40	0,50	0,00	0,00	0,00
0	0	6779	3	0333	0,0000003	1	0,00	11,40	0,50	0,00	0,00	0,00
0	0	6780	3	0333	0,0000003	1	0,00	11,40	0,50	0,00	0,00	0,00
0	0	6781	3	0333	0,0000003	1	0,00	11,40	0,50	0,00	0,00	0,00
0	0	6782	3	0333	0,0000003	1	0,00	11,40	0,50	0,00	0,00	0,00
0	0	6783	3	0333	0,0000003	1	0,00	11,40	0,50	0,00	0,00	0,00
0	0	6784	3	0333	0,0000003	1	0,00	11,40	0,50	0,00	0,00	0,00
0	0	6785	3	0333	0,0000003	1	0,00	11,40	0,50	0,00	0,00	0,00
0	0	6786	3	0333	0,0000003	1	0,00	11,40	0,50	0,00	0,00	0,00
0	0	6787	3	0333	0,0000003	1	0,00	11,40	0,50	0,00	0,00	0,00
0	0	6788	3	0333	0,0000003	1	0,00	11,40	0,50	0,00	0,00	0,00
0	0	6789	3	0333	0,0000003	1	0,00	11,40	0,50	0,00	0,00	0,00
0	0	6790	3	0333	0,0000003	1	0,00	11,40	0,50	0,00	0,00	0,00
0	0	6791	3	0333	0,0000003	1	0,00	11,40	0,50	0,00	0,00	0,00
0	0	6792	3	0333	0,0000003	1	0,00	11,40	0,50	0,00	0,00	0,00
0	0	6793	3	0333	0,0000003	1	0,00	11,40	0,50	0,00	0,00	0,00
0	0	6794	3	0333	0,0000003	1	0,00	11,40	0,50	0,00	0,00	0,00
0	0	6795	3	0333	0,0000003	1	0,00	11,40	0,50	0,00	0,00	0,00
0	0	6796	3	0333	0,0000003	1	0,00	11,40	0,50	0,00	0,00	0,00
0	0	6797	3	0333	0,0000003	1	0,00	11,40	0,50	0,00	0,00	0,00
0	0	6798	3	0333	0,0000003	1	0,00	11,40	0,50	0,00	0,00	0,00

0	0	6799	3	0333	0,0000003	1	0,00	11,40	0,50	0,00	0,00	0,00
0	0	6800	3	0333	0,0000003	1	0,00	11,40	0,50	0,00	0,00	0,00
0	0	6801	3	0333	0,0000003	1	0,00	11,40	0,50	0,00	0,00	0,00
0	0	6802	3	0333	0,0000003	1	0,00	11,40	0,50	0,00	0,00	0,00
0	0	6803	3	0333	0,0000003	1	0,00	11,40	0,50	0,00	0,00	0,00
0	0	6804	3	0333	0,0000003	1	0,00	11,40	0,50	0,00	0,00	0,00
0	0	6805	3	0333	0,0000003	1	0,00	11,40	0,50	0,00	0,00	0,00
0	0	6806	3	0333	0,0000003	1	0,00	11,40	0,50	0,00	0,00	0,00
0	0	6807	3	0333	0,0000003	1	0,00	11,40	0,50	0,00	0,00	0,00
0	0	6808	3	0333	0,0000003	1	0,00	11,40	0,50	0,00	0,00	0,00
0	0	6809	3	0333	0,0000003	1	0,00	11,40	0,50	0,00	0,00	0,00
0	0	6810	3	0333	0,0000003	1	0,00	11,40	0,50	0,00	0,00	0,00
0	0	6811	3	0333	0,0000003	1	0,00	11,40	0,50	0,00	0,00	0,00
0	0	6812	3	0333	0,0000003	1	0,00	11,40	0,50	0,00	0,00	0,00
0	0	6813	3	0333	0,0000003	1	0,00	11,40	0,50	0,00	0,00	0,00
0	0	6814	3	0333	0,0000003	1	0,00	11,40	0,50	0,00	0,00	0,00
0	0	6815	3	0333	0,0000003	1	0,00	11,40	0,50	0,00	0,00	0,00
0	0	6816	3	0333	0,0000003	1	0,00	11,40	0,50	0,00	0,00	0,00
0	0	6817	3	0333	0,0000003	1	0,00	11,40	0,50	0,00	0,00	0,00
0	0	6818	3	0333	0,0000003	1	0,00	11,40	0,50	0,00	0,00	0,00
0	0	6819	3	0333	0,0000003	1	0,00	11,40	0,50	0,00	0,00	0,00
0	0	6820	3	0333	0,0000003	1	0,00	11,40	0,50	0,00	0,00	0,00
0	0	6821	3	0333	0,0000003	1	0,00	11,40	0,50	0,00	0,00	0,00
0	0	6822	3	0333	0,0000003	1	0,00	11,40	0,50	0,00	0,00	0,00
0	0	6823	3	0333	0,0000003	1	0,00	11,40	0,50	0,00	0,00	0,00
0	0	6824	3	0333	0,0000003	1	0,00	11,40	0,50	0,00	0,00	0,00
0	0	6825	3	0333	0,0000003	1	0,00	11,40	0,50	0,00	0,00	0,00
0	0	6826	3	0333	0,0000003	1	0,00	11,40	0,50	0,00	0,00	0,00
0	0	6827	3	0333	0,0000003	1	0,00	11,40	0,50	0,00	0,00	0,00
0	0	6828	3	0333	0,0000003	1	0,00	11,40	0,50	0,00	0,00	0,00
0	0	6829	3	0333	0,0000003	1	0,00	11,40	0,50	0,00	0,00	0,00
0	0	6830	3	0333	0,0000003	1	0,00	11,40	0,50	0,00	0,00	0,00
0	0	6831	3	0333	0,0000003	1	0,00	11,40	0,50	0,00	0,00	0,00
0	0	6832	3	0333	0,0000003	1	0,00	11,40	0,50	0,00	0,00	0,00
0	0	6833	3	0333	0,0000003	1	0,00	11,40	0,50	0,00	0,00	0,00
0	0	6834	3	0333	0,0000003	1	0,00	11,40	0,50	0,00	0,00	0,00
0	0	6835	3	0333	0,0000003	1	0,00	11,40	0,50	0,00	0,00	0,00
0	0	6836	3	0333	0,0000003	1	0,00	11,40	0,50	0,00	0,00	0,00
0	0	6850	3	0333	0,0000550	1	0,25	11,40	0,50	0,00	0,00	0,00
0	0	6852	3	0333	0,0000000	1	0,00	11,40	0,50	0,00	0,00	0,00
Итого:					**6,1161387**		**27,78**			**0,00**		

Группа суммации: 6046 Углерода оксид и пыль цементного производства

№ пл.	№ цех.	№ ист.	Тип	Код в-ва	Выброс (г/с)	F	Лето			Зима		
							Cm/ПДК	Xm	Um	Cm/ПДК	Xm	Um
0	0	1203	1	0337	2,3027880	1	0,01	434,59	8,14	0,00	0,00	0,00
0	0	1205	1	0337	0,3444440	1	0,04	99,21	6,01	0,00	0,00	0,00

0	0	1207	1	0337	2,3057383	1	0,01	434,54	8,13	0,00	0,00	0,00
0	0	1211	1	0337	2,4345653	1	0,02	303,71	4,80	0,00	0,00	0,00
0	0	1213	1	0337	0,4305556	1	0,05	100,88	6,17	0,00	0,00	0,00
0	0	1215	1	0337	2,3491345	1	0,01	434,59	8,14	0,00	0,00	0,00
0	0	1217	1	0337	2,3679054	1	0,02	307,23	4,88	0,00	0,00	0,00
0	0	1266	1	0337	0,2910556	1	0,11	59,37	3,97	0,00	0,00	0,00
0	0	1268	1	0337	0,0600000	1	0,11	26,79	1,24	0,00	0,00	0,00
0	0	1269	1	0337	0,1200000	1	0,17	31,10	1,39	0,00	0,00	0,00
0	0	1270	1	0337	0,1200000	1	0,17	31,28	1,40	0,00	0,00	0,00
0	0	1271	1	0337	0,1291667	1	0,18	31,00	1,39	0,00	0,00	0,00
0	0	1272	1	0337	0,4305556	1	0,15	61,66	1,91	0,00	0,00	0,00
0	0	1284	1	0337	0,2969866	1	0,00	296,58	8,13	0,00	0,00	0,00
0	0	1285	1	0337	0,0016000	1	0,00	98,37	5,58	0,00	0,00	0,00
0	0	1287	1	0337	1,4066233	1	0,01	299,70	8,28	0,00	0,00	0,00
0	0	1288	1	0337	1,2627380	1	0,01	299,70	8,28	0,00	0,00	0,00
0	0	1295	1	0337	2,3104508	1	0,02	350,99	10,95	0,00	0,00	0,00
0	0	1305	1	0337	0,3048333	1	0,10	64,08	4,21	0,00	0,00	0,00
0	0	1306	1	0337	0,3048333	1	0,10	64,08	4,21	0,00	0,00	0,00
0	0	1313	1	0337	0,2027000	1	0,29	20,78	0,50	0,00	0,00	0,00
0	0	1314	1	0337	0,1267556	1	0,04	71,82	4,92	0,00	0,00	0,00
0	0	1315	1	0337	0,2910556	1	0,41	30,02	1,56	0,00	0,00	0,00
0	0	1316	1	0337	0,2910556	1	0,02	141,64	35,62	0,00	0,00	0,00
0	0	1317	1	0337	0,2910556	1	0,41	30,02	1,56	0,00	0,00	0,00
0	0	1318	1	0337	0,2635000	1	0,08	58,37	1,62	0,00	0,00	0,00
0	0	1319	1	0337	0,2281944	1	0,09	58,78	1,77	0,00	0,00	0,00
0	0	1320	1	0337	0,2281944	1	0,09	58,77	1,77	0,00	0,00	0,00
0	0	1321	1	0337	0,1834167	1	0,07	58,77	1,77	0,00	0,00	0,00
0	0	1322	1	0337	0,2023611	1	0,08	58,78	1,77	0,00	0,00	0,00
0	0	1323	1	0337	0,2635000	1	0,10	58,78	1,77	0,00	0,00	0,00
0	0	1324	1	0337	0,2213056	1	0,08	58,78	1,77	0,00	0,00	0,00
0	0	1325	1	0337	0,2635000	1	0,10	58,78	1,77	0,00	0,00	0,00
0	0	1326	1	0337	0,1980556	1	0,07	58,78	1,77	0,00	0,00	0,00
0	0	1327	1	0337	0,1903056	1	0,07	58,78	1,77	0,00	0,00	0,00
0	0	1328	1	0337	0,2505833	1	0,09	58,78	1,77	0,00	0,00	0,00
0	0	1329	1	0337	0,2281944	1	0,09	58,78	1,77	0,00	0,00	0,00
0	0	1330	1	0337	0,8352778	1	0,53	42,92	1,34	0,00	0,00	0,00
0	0	1331	1	0337	0,5907222	1	0,61	32,39	1,09	0,00	0,00	0,00
0	0	1332	1	0337	0,6940556	1	0,07	120,52	13,87	0,00	0,00	0,00
0	0	1333	1	0337	0,6940556	1	0,07	120,52	13,87	0,00	0,00	0,00
0	0	1334	1	0337	0,6820000	1	0,20	70,33	4,72	0,00	0,00	0,00
0	0	1335	1	0337	0,6820000	1	0,20	70,33	4,72	0,00	0,00	0,00
0	0	1336	1	0337	0,6820000	1	0,20	70,33	4,72	0,00	0,00	0,00
0	0	1337	1	0337	0,6820000	1	0,20	70,33	4,72	0,00	0,00	0,00
0	0	1338	1	0337	0,4305556	1	0,29	41,83	1,23	0,00	0,00	0,00
0	0	1339	1	0337	0,4305556	1	0,29	41,83	1,23	0,00	0,00	0,00
0	0	1340	1	0337	0,4305556	1	0,29	41,83	1,23	0,00	0,00	0,00
0	0	1341	1	0337	0,4305556	1	0,29	41,83	1,23	0,00	0,00	0,00
0	0	1342	1	0337	0,6888889	1	0,83	29,65	0,94	0,00	0,00	0,00
0	0	1343	1	0337	0,5166667	1	0,34	41,83	1,23	0,00	0,00	0,00
0	0	1344	1	0337	0,5166667	1	0,96	23,07	0,91	0,00	0,00	0,00

0	0	1345	1	0337	0,1722222	1	0,32	23,07	0,91	0,00	0,00	0,00
0	0	1346	1	0337	0,2299667	1	0,40	24,07	0,93	0,00	0,00	0,00
0	0	1347	1	0337	0,2910556	1	0,52	23,63	0,92	0,00	0,00	0,00
0	0	1348	1	0337	0,0164000	1	0,00	70,33	4,72	0,00	0,00	0,00
0	0	1362	1	0337	0,0020000	1	0,00	20,09	0,50	0,00	0,00	0,00
0	0	1363	1	0337	0,0020000	1	0,01	10,10	0,50	0,00	0,00	0,00
0	0	1364	1	0337	0,0020000	1	0,01	10,10	0,50	0,00	0,00	0,00
0	0	1365	1	0337	0,0020000	1	0,01	10,10	0,50	0,00	0,00	0,00
0	0	1368	1	0337	0,0020000	1	0,01	10,10	0,50	0,00	0,00	0,00
0	0	1369	1	0337	0,0020000	1	0,01	10,10	0,50	0,00	0,00	0,00
0	0	1381	1	0337	2,2270000	1	6,18	17,10	0,50	0,00	0,00	0,00
0	0	1414	1	0337	0,3850000	1	0,06	95,46	7,19	0,00	0,00	0,00
0	0	1415	1	0337	0,3850000	1	0,06	95,46	7,19	0,00	0,00	0,00
0	0	1416	1	0337	0,3850000	1	0,05	101,54	8,65	0,00	0,00	0,00
0	0	1417	1	0337	0,3850000	1	0,05	100,08	7,45	0,00	0,00	0,00
0	0	1418	1	0337	0,3850000	1	0,06	94,01	7,42	0,00	0,00	0,00
0	0	1419	1	0337	0,3850000	1	0,06	96,90	6,98	0,00	0,00	0,00
0	0	1420	1	0337	0,3850000	1	0,06	94,01	7,42	0,00	0,00	0,00
0	0	1421	1	0337	0,3850000	1	0,04	116,01	10,00	0,00	0,00	0,00
0	0	1422	1	0337	0,4563333	1	0,71	25,75	1,29	0,00	0,00	0,00
0	0	1423	1	0337	0,4563333	1	0,35	39,36	1,90	0,00	0,00	0,00
0	0	1424	1	0337	0,4995000	1	0,38	44,78	3,91	0,00	0,00	0,00
0	0	1425	1	0337	0,2233704	1	0,00	294,52	1,63	0,00	0,00	0,00
0	0	1426	1	0337	0,0035883	1	0,00	294,52	1,63	0,00	0,00	0,00
0	0	1427	1	0337	0,8619089	1	0,05	164,65	58,24	0,00	0,00	0,00
0	0	5501	1	0337	0,0056060	1	0,00	51,03	5,59	0,00	0,00	0,00
0	0	5502	1	0337	0,0459540	1	0,03	51,03	5,60	0,00	0,00	0,00
0	0	5503	1	0337	0,0175430	1	0,02	42,06	1,84	0,00	0,00	0,00
0	0	5504	1	0337	0,0047630	1	0,00	42,06	1,84	0,00	0,00	0,00
0	0	5505	1	0337	0,0009530	1	0,00	51,03	5,59	0,00	0,00	0,00
0	0	5507	1	0337	0,0020500	1	0,00	34,17	1,84	0,00	0,00	0,00
0	0	5508	1	0337	0,0142440	1	0,02	31,76	1,60	0,00	0,00	0,00
0	0	6232	3	0337	0,0063400	1	0,05	11,40	0,50	0,00	0,00	0,00
0	0	6374	3	0337	0,0880394	1	0,63	11,40	0,50	0,00	0,00	0,00
0	0	6375	3	0337	0,0034949	1	0,02	11,40	0,50	0,00	0,00	0,00
0	0	6408	3	0337	0,0776000	1	0,55	11,40	0,50	0,00	0,00	0,00
0	0	6409	3	0337	0,0776000	1	0,55	11,40	0,50	0,00	0,00	0,00
0	0	6410	3	0337	0,0776000	1	0,55	11,40	0,50	0,00	0,00	0,00
0	0	6411	3	0337	0,0776000	1	0,55	11,40	0,50	0,00	0,00	0,00
0	0	6433	3	0337	0,0137500	1	0,10	11,40	0,50	0,00	0,00	0,00
0	0	6233	3	2908	0,0841806	1	10,02	11,40	0,50	0,00	0,00	0,00
0	0	6345	3	2908	0,8480000	1	100,96	11,40	0,50	0,00	0,00	0,00
0	0	6375	3	2908	0,0003679	1	0,04	11,40	0,50	0,00	0,00	0,00
0	0	6408	3	2908	0,0081700	1	0,97	11,40	0,50	0,00	0,00	0,00
0	0	6409	3	2908	0,0081700	1	0,97	11,40	0,50	0,00	0,00	0,00
0	0	6410	3	2908	0,0081700	1	0,97	11,40	0,50	0,00	0,00	0,00
0	0	6411	3	2908	0,0081700	1	0,97	11,40	0,50	0,00	0,00	0,00
0	0	6838	3	2908	1,1875000	1	141,38	11,40	0,50	0,00	0,00	0,00
0	0	6839	3	2908	1,8666670	1	222,24	11,40	0,50	0,00	0,00	0,00
0	0	6840	3	2908	0,4200000	1	50,00	11,40	0,50	0,00	0,00	0,00

0	0	6841	3	2908	0,3141670	1	37,40	11,40	0,50	0,00	0,00	0,00
0	0	6843	3	2908	0,0035310	1	0,42	11,40	0,50	0,00	0,00	0,00
Итого:					**46,2841732**		**587,74**			**0,00**		

Группа суммации: 6053 Фтористый водород и плохорастворимые соли фтора

№ пл.	№ цех.	№ ист.	Тип	Код в-ва	Выброс (г/с)	F	Лето			Зима		
							Cm/ПДК	Xm	Um	Cm/ПДК	Xm	Um
0	0	6374	3	0342	0,0000023	1	0,00	11,40	0,50	0,00	0,00	0,00
0	0	6375	3	0342	0,0004073	1	0,73	11,40	0,50	0,00	0,00	0,00
0	0	6382	3	0342	0,0000074	1	0,01	11,40	0,50	0,00	0,00	0,00
0	0	6383	3	0342	0,0000074	1	0,01	11,40	0,50	0,00	0,00	0,00
0	0	6408	3	0342	0,0043750	1	7,81	11,40	0,50	0,00	0,00	0,00
0	0	6409	3	0342	0,0043750	1	7,81	11,40	0,50	0,00	0,00	0,00
0	0	6410	3	0342	0,0043750	1	7,81	11,40	0,50	0,00	0,00	0,00
0	0	6411	3	0342	0,0043750	1	7,81	11,40	0,50	0,00	0,00	0,00
0	0	6433	3	0342	0,0010780	1	1,93	11,40	0,50	0,00	0,00	0,00
0	0	6491	3	0342	0,0000453	1	0,08	11,40	0,50	0,00	0,00	0,00
0	0	6492	3	0342	0,0000453	1	0,08	11,40	0,50	0,00	0,00	0,00
0	0	6493	3	0342	0,0000453	1	0,08	11,40	0,50	0,00	0,00	0,00
0	0	6494	3	0342	0,0000453	1	0,08	11,40	0,50	0,00	0,00	0,00
0	0	6495	3	0342	0,0000453	1	0,08	11,40	0,50	0,00	0,00	0,00
0	0	6496	3	0342	0,0000453	1	0,08	11,40	0,50	0,00	0,00	0,00
0	0	6497	3	0342	0,0000453	1	0,08	11,40	0,50	0,00	0,00	0,00
0	0	6498	3	0342	0,0000453	1	0,08	11,40	0,50	0,00	0,00	0,00
0	0	6499	3	0342	0,0000453	1	0,08	11,40	0,50	0,00	0,00	0,00
0	0	6500	3	0342	0,0000453	1	0,08	11,40	0,50	0,00	0,00	0,00
0	0	6501	3	0342	0,0000453	1	0,08	11,40	0,50	0,00	0,00	0,00
0	0	6502	3	0342	0,0000453	1	0,08	11,40	0,50	0,00	0,00	0,00
0	0	6503	3	0342	0,0000453	1	0,08	11,40	0,50	0,00	0,00	0,00
0	0	6504	3	0342	0,0000453	1	0,08	11,40	0,50	0,00	0,00	0,00
0	0	6505	3	0342	0,0000453	1	0,08	11,40	0,50	0,00	0,00	0,00
0	0	6506	3	0342	0,0000453	1	0,08	11,40	0,50	0,00	0,00	0,00
0	0	6507	3	0342	0,0000453	1	0,08	11,40	0,50	0,00	0,00	0,00
0	0	6508	3	0342	0,0000453	1	0,08	11,40	0,50	0,00	0,00	0,00
0	0	6509	3	0342	0,0000453	1	0,08	11,40	0,50	0,00	0,00	0,00
0	0	6510	3	0342	0,0000453	1	0,08	11,40	0,50	0,00	0,00	0,00
0	0	6511	3	0342	0,0000453	1	0,08	11,40	0,50	0,00	0,00	0,00
0	0	6512	3	0342	0,0000453	1	0,08	11,40	0,50	0,00	0,00	0,00
0	0	6513	3	0342	0,0000453	1	0,08	11,40	0,50	0,00	0,00	0,00
0	0	6514	3	0342	0,0000453	1	0,08	11,40	0,50	0,00	0,00	0,00
0	0	6515	3	0342	0,0000453	1	0,08	11,40	0,50	0,00	0,00	0,00
0	0	6516	3	0342	0,0000453	1	0,08	11,40	0,50	0,00	0,00	0,00
0	0	6517	3	0342	0,0000453	1	0,08	11,40	0,50	0,00	0,00	0,00
0	0	6518	3	0342	0,0000453	1	0,08	11,40	0,50	0,00	0,00	0,00
0	0	6519	3	0342	0,0000453	1	0,08	11,40	0,50	0,00	0,00	0,00
0	0	6520	3	0342	0,0000453	1	0,08	11,40	0,50	0,00	0,00	0,00
0	0	6521	3	0342	0,0000453	1	0,08	11,40	0,50	0,00	0,00	0,00

0	0	6522	3	0342	0,0000453	1	0,08	11,40	0,50	0,00	0,00	0,00
0	0	6523	3	0342	0,0000453	1	0,08	11,40	0,50	0,00	0,00	0,00
0	0	6524	3	0342	0,0000453	1	0,08	11,40	0,50	0,00	0,00	0,00
0	0	6525	3	0342	0,0000453	1	0,08	11,40	0,50	0,00	0,00	0,00
0	0	6526	3	0342	0,0000453	1	0,08	11,40	0,50	0,00	0,00	0,00
0	0	6527	3	0342	0,0000453	1	0,08	11,40	0,50	0,00	0,00	0,00
0	0	6528	3	0342	0,0000453	1	0,08	11,40	0,50	0,00	0,00	0,00
0	0	6529	3	0342	0,0000453	1	0,08	11,40	0,50	0,00	0,00	0,00
0	0	6530	3	0342	0,0000453	1	0,08	11,40	0,50	0,00	0,00	0,00
0	0	6531	3	0342	0,0000453	1	0,08	11,40	0,50	0,00	0,00	0,00
0	0	6532	3	0342	0,0000453	1	0,08	11,40	0,50	0,00	0,00	0,00
0	0	6533	3	0342	0,0000453	1	0,08	11,40	0,50	0,00	0,00	0,00
0	0	6534	3	0342	0,0000453	1	0,08	11,40	0,50	0,00	0,00	0,00
0	0	6535	3	0342	0,0000453	1	0,08	11,40	0,50	0,00	0,00	0,00
0	0	6536	3	0342	0,0000453	1	0,08	11,40	0,50	0,00	0,00	0,00
0	0	6375	3	0344	0,0008672	1	0,15	11,40	0,50	0,00	0,00	0,00
0	0	6408	3	0344	0,0192500	1	3,44	11,40	0,50	0,00	0,00	0,00
0	0	6409	3	0344	0,0192500	1	3,44	11,40	0,50	0,00	0,00	0,00
0	0	6410	3	0344	0,0192500	1	3,44	11,40	0,50	0,00	0,00	0,00
0	0	6411	3	0344	0,0192500	1	3,44	11,40	0,50	0,00	0,00	0,00
Итого:					**0,0989534**		**51,56**			**0,00**		

Группа суммации: 6204 Азота диоксид, серы диоксид

№ пл.	№ цех.	№ ист.	Тип	Код в-ва	Выброс (г/с)	F	Лето			Зима		
							Cm/ПДК	Xm	Um	Cm/ПДК	Xm	Um
0	0	1203	1	0301	0,8287669	1	0,09	434,59	8,14	0,00	0,00	0,00
0	0	1205	1	0301	0,3413333	1	1,07	99,21	6,01	0,00	0,00	0,00
0	0	1207	1	0301	0,8059571	1	0,08	434,54	8,13	0,00	0,00	0,00
0	0	1211	1	0301	0,8479225	1	0,18	303,71	4,80	0,00	0,00	0,00
0	0	1213	1	0301	0,4266667	1	1,29	100,88	6,17	0,00	0,00	0,00
0	0	1215	1	0301	0,8275360	1	0,09	434,59	8,14	0,00	0,00	0,00
0	0	1217	1	0301	0,8287669	1	0,17	307,23	4,88	0,00	0,00	0,00
0	0	1266	1	0301	0,3605333	1	3,43	59,37	3,97	0,00	0,00	0,00
0	0	1268	1	0301	0,0686667	1	3,14	26,79	1,24	0,00	0,00	0,00
0	0	1269	1	0301	0,1373333	1	4,83	31,10	1,39	0,00	0,00	0,00
0	0	1270	1	0301	0,1373333	1	4,79	31,28	1,40	0,00	0,00	0,00
0	0	1271	1	0301	0,1600000	1	5,67	31,00	1,39	0,00	0,00	0,00
0	0	1272	1	0301	0,5333333	1	4,75	61,66	1,91	0,00	0,00	0,00
0	0	1284	1	0301	0,0878626	1	0,02	296,58	8,13	0,00	0,00	0,00
0	0	1285	1	0301	0,0011444	1	0,00	98,37	5,58	0,00	0,00	0,00
0	0	1287	1	0301	0,4537833	1	0,12	299,70	8,28	0,00	0,00	0,00
0	0	1288	1	0301	0,4064489	1	0,10	299,70	8,28	0,00	0,00	0,00
0	0	1295	1	0301	0,7073581	1	0,13	350,99	10,95	0,00	0,00	0,00
0	0	1305	1	0301	0,3776000	1	3,17	64,08	4,21	0,00	0,00	0,00
0	0	1306	1	0301	0,3776000	1	3,17	64,08	4,21	0,00	0,00	0,00
0	0	1313	1	0301	0,0648000	1	2,32	20,78	0,50	0,00	0,00	0,00
0	0	1314	1	0301	0,1570133	1	1,12	71,82	4,92	0,00	0,00	0,00

0	0	1315	1	0301	0,3605333	1	12,79	30,02	1,56	0,00	0,00	0,00
0	0	1316	1	0301	0,3605333	1	0,73	141,64	35,62	0,00	0,00	0,00
0	0	1317	1	0301	0,3605333	1	12,79	30,02	1,56	0,00	0,00	0,00
0	0	1318	1	0301	0,2611200	1	2,08	58,37	1,62	0,00	0,00	0,00
0	0	1319	1	0301	0,2261333	1	2,12	58,78	1,77	0,00	0,00	0,00
0	0	1320	1	0301	0,2261333	1	2,12	58,77	1,77	0,00	0,00	0,00
0	0	1321	1	0301	0,1817600	1	1,70	58,77	1,77	0,00	0,00	0,00
0	0	1322	1	0301	0,2005333	1	1,88	58,78	1,77	0,00	0,00	0,00
0	0	1323	1	0301	0,2611200	1	2,45	58,78	1,77	0,00	0,00	0,00
0	0	1324	1	0301	0,2193067	1	2,05	58,78	1,77	0,00	0,00	0,00
0	0	1325	1	0301	0,2611200	1	2,45	58,78	1,77	0,00	0,00	0,00
0	0	1326	1	0301	0,1962667	1	1,84	58,78	1,77	0,00	0,00	0,00
0	0	1327	1	0301	0,1885867	1	1,77	58,78	1,77	0,00	0,00	0,00
0	0	1328	1	0301	0,2483200	1	2,33	58,78	1,77	0,00	0,00	0,00
0	0	1329	1	0301	0,2261333	1	2,12	58,78	1,77	0,00	0,00	0,00
0	0	1330	1	0301	1,0346667	1	16,33	42,92	1,34	0,00	0,00	0,00
0	0	1331	1	0301	0,7317333	1	18,90	32,39	1,09	0,00	0,00	0,00
0	0	1332	1	0301	0,8597333	1	2,17	120,52	13,87	0,00	0,00	0,00
0	0	1333	1	0301	0,8597333	1	2,17	120,52	13,87	0,00	0,00	0,00
0	0	1334	1	0301	0,8448000	1	6,27	70,33	4,72	0,00	0,00	0,00
0	0	1335	1	0301	0,8448000	1	6,27	70,33	4,72	0,00	0,00	0,00
0	0	1336	1	0301	0,8448000	1	6,27	70,33	4,72	0,00	0,00	0,00
0	0	1337	1	0301	0,8448000	1	6,27	70,33	4,72	0,00	0,00	0,00
0	0	1338	1	0301	0,5333333	1	8,85	41,83	1,23	0,00	0,00	0,00
0	0	1339	1	0301	0,5333333	1	8,85	41,83	1,23	0,00	0,00	0,00
0	0	1340	1	0301	0,5333333	1	8,85	41,83	1,23	0,00	0,00	0,00
0	0	1341	1	0301	0,5333333	1	8,85	41,83	1,23	0,00	0,00	0,00
0	0	1342	1	0301	0,8533333	1	25,58	29,65	0,94	0,00	0,00	0,00
0	0	1343	1	0301	0,6400000	1	10,62	41,83	1,23	0,00	0,00	0,00
0	0	1344	1	0301	0,6400000	1	29,79	23,07	0,91	0,00	0,00	0,00
0	0	1345	1	0301	0,2133333	1	9,93	23,07	0,91	0,00	0,00	0,00
0	0	1346	1	0301	0,3712000	1	16,05	24,07	0,93	0,00	0,00	0,00
0	0	1347	1	0301	0,3605333	1	16,09	23,63	0,92	0,00	0,00	0,00
0	0	1348	1	0301	0,0358400	1	0,27	70,33	4,72	0,00	0,00	0,00
0	0	1362	1	0301	0,0022889	1	0,07	20,09	0,50	0,00	0,00	0,00
0	0	1363	1	0301	0,0022889	1	0,37	10,10	0,50	0,00	0,00	0,00
0	0	1364	1	0301	0,0022889	1	0,37	10,10	0,50	0,00	0,00	0,00
0	0	1365	1	0301	0,0022889	1	0,37	10,10	0,50	0,00	0,00	0,00
0	0	1368	1	0301	0,0022889	1	0,37	10,10	0,50	0,00	0,00	0,00
0	0	1369	1	0301	0,0022889	1	0,37	10,10	0,50	0,00	0,00	0,00
0	0	1381	1	0301	0,7240000	1	50,20	17,10	0,50	0,00	0,00	0,00
0	0	1414	1	0301	0,0842000	1	0,33	95,46	7,19	0,00	0,00	0,00
0	0	1415	1	0301	0,0842000	1	0,33	95,46	7,19	0,00	0,00	0,00
0	0	1416	1	0301	0,0842000	1	0,29	101,54	8,65	0,00	0,00	0,00
0	0	1417	1	0301	0,0842000	1	0,30	100,08	7,45	0,00	0,00	0,00
0	0	1418	1	0301	0,0842000	1	0,34	94,01	7,42	0,00	0,00	0,00
0	0	1419	1	0301	0,0842000	1	0,32	96,90	6,98	0,00	0,00	0,00
0	0	1420	1	0301	0,0842000	1	0,34	94,01	7,42	0,00	0,00	0,00
0	0	1421	1	0301	0,0842000	1	0,22	116,01	10,00	0,00	0,00	0,00
0	0	1422	1	0301	0,4489333	1	17,51	25,75	1,29	0,00	0,00	0,00

0	0	1423	1	0301	0,4489333	1	8,73	39,36	1,90	0,00	0,00	0,00
0	0	1424	1	0301	0,4914000	1	9,31	44,78	3,91	0,00	0,00	0,00
0	0	1425	1	0301	0,0669754	1	0,01	294,52	1,63	0,00	0,00	0,00
0	0	1426	1	0301	0,0670407	1	0,01	294,52	1,63	0,00	0,00	0,00
0	0	1427	1	0301	0,2745869	1	0,43	164,65	58,24	0,00	0,00	0,00
0	0	5501	1	0301	0,0168180	1	0,27	51,03	5,59	0,00	0,00	0,00
0	0	5502	1	0301	0,0551450	1	0,89	51,03	5,60	0,00	0,00	0,00
0	0	5503	1	0301	0,0210510	1	0,47	42,06	1,84	0,00	0,00	0,00
0	0	5504	1	0301	0,0057160	1	0,13	42,06	1,84	0,00	0,00	0,00
0	0	5505	1	0301	0,0011440	1	0,02	51,03	5,59	0,00	0,00	0,00
0	0	5507	1	0301	0,0024600	1	0,08	34,17	1,84	0,00	0,00	0,00
0	0	5508	1	0301	0,0170930	1	0,58	31,76	1,60	0,00	0,00	0,00
0	0	6232	3	0301	0,0020270	1	0,36	11,40	0,50	0,00	0,00	0,00
0	0	6374	3	0301	0,0056597	1	1,01	11,40	0,50	0,00	0,00	0,00
0	0	6375	3	0301	0,0003942	1	0,07	11,40	0,50	0,00	0,00	0,00
0	0	6408	3	0301	0,0086700	1	1,55	11,40	0,50	0,00	0,00	0,00
0	0	6409	3	0301	0,0086700	1	1,55	11,40	0,50	0,00	0,00	0,00
0	0	6410	3	0301	0,0086700	1	1,55	11,40	0,50	0,00	0,00	0,00
0	0	6411	3	0301	0,0086700	1	1,55	11,40	0,50	0,00	0,00	0,00
0	0	6433	3	0301	0,0086700	1	1,55	11,40	0,50	0,00	0,00	0,00
0	0	1203	1	0330	0,0142074	1	0,00	434,59	8,14	0,00	0,00	0,00
0	0	1205	1	0330	0,1333330	1	0,17	99,21	6,01	0,00	0,00	0,00
0	0	1207	1	0330	0,0147175	1	0,00	434,54	8,13	0,00	0,00	0,00
0	0	1211	1	0330	0,0154168	1	0,00	303,71	4,80	0,00	0,00	0,00
0	0	1213	1	0330	0,1666667	1	0,20	100,88	6,17	0,00	0,00	0,00
0	0	1215	1	0330	0,0153495	1	0,00	434,59	8,14	0,00	0,00	0,00
0	0	1217	1	0330	0,0157860	1	0,00	307,23	4,88	0,00	0,00	0,00
0	0	1266	1	0330	0,0563333	1	0,21	59,37	3,97	0,00	0,00	0,00
0	0	1268	1	0330	0,0183333	1	0,34	26,79	1,24	0,00	0,00	0,00
0	0	1269	1	0330	0,0183333	1	0,26	31,10	1,39	0,00	0,00	0,00
0	0	1270	1	0330	0,0183333	1	0,26	31,28	1,40	0,00	0,00	0,00
0	0	1271	1	0330	0,0250000	1	0,35	31,00	1,39	0,00	0,00	0,00
0	0	1272	1	0330	0,0833333	1	0,30	61,66	1,91	0,00	0,00	0,00
0	0	1284	1	0330	0,0002414	1	0,00	296,58	8,13	0,00	0,00	0,00
0	0	1285	1	0330	0,0000020	1	0,00	98,37	5,58	0,00	0,00	0,00
0	0	1287	1	0330	0,1962222	1	0,02	299,70	8,28	0,00	0,00	0,00
0	0	1288	1	0330	0,1961012	1	0,02	299,70	8,28	0,00	0,00	0,00
0	0	1295	1	0330	0,0019168	1	0,00	350,99	10,95	0,00	0,00	0,00
0	0	1305	1	0330	0,0590000	1	0,20	64,08	4,21	0,00	0,00	0,00
0	0	1306	1	0330	0,0590000	1	0,20	64,08	4,21	0,00	0,00	0,00
0	0	1313	1	0330	0,0012520	1	0,02	20,78	0,50	0,00	0,00	0,00
0	0	1314	1	0330	0,0245333	1	0,07	71,82	4,92	0,00	0,00	0,00
0	0	1315	1	0330	0,0563333	1	0,80	30,02	1,56	0,00	0,00	0,00
0	0	1316	1	0330	0,0563333	1	0,05	141,64	35,62	0,00	0,00	0,00
0	0	1317	1	0330	0,0563333	1	0,80	30,02	1,56	0,00	0,00	0,00
0	0	1318	1	0330	0,1020000	1	0,32	58,37	1,62	0,00	0,00	0,00
0	0	1319	1	0330	0,0883333	1	0,33	58,78	1,77	0,00	0,00	0,00
0	0	1320	1	0330	0,0883333	1	0,33	58,77	1,77	0,00	0,00	0,00
0	0	1321	1	0330	0,0710000	1	0,27	58,77	1,77	0,00	0,00	0,00
0	0	1322	1	0330	0,0783333	1	0,29	58,78	1,77	0,00	0,00	0,00

0	0	1323	1	0330	0,1020000	1	0,38	58,78	1,77	0,00	0,00	0,00
0	0	1324	1	0330	0,0856667	1	0,32	58,78	1,77	0,00	0,00	0,00
0	0	1325	1	0330	0,1020000	1	0,38	58,78	1,77	0,00	0,00	0,00
0	0	1326	1	0330	0,0766667	1	0,29	58,78	1,77	0,00	0,00	0,00
0	0	1327	1	0330	0,0736667	1	0,28	58,78	1,77	0,00	0,00	0,00
0	0	1328	1	0330	0,0970000	1	0,36	58,78	1,77	0,00	0,00	0,00
0	0	1329	1	0330	0,0883333	1	0,33	58,78	1,77	0,00	0,00	0,00
0	0	1330	1	0330	0,1616667	1	1,02	42,92	1,34	0,00	0,00	0,00
0	0	1331	1	0330	0,1143330	1	1,18	32,39	1,09	0,00	0,00	0,00
0	0	1332	1	0330	0,1343333	1	0,14	120,52	13,87	0,00	0,00	0,00
0	0	1333	1	0330	0,1343333	1	0,14	120,52	13,87	0,00	0,00	0,00
0	0	1334	1	0330	0,1320000	1	0,39	70,33	4,72	0,00	0,00	0,00
0	0	1335	1	0330	0,1320000	1	0,39	70,33	4,72	0,00	0,00	0,00
0	0	1336	1	0330	0,1320000	1	0,39	70,33	4,72	0,00	0,00	0,00
0	0	1337	1	0330	0,1320000	1	0,39	70,33	4,72	0,00	0,00	0,00
0	0	1338	1	0330	0,0833333	1	0,55	41,83	1,23	0,00	0,00	0,00
0	0	1339	1	0330	0,0833333	1	0,55	41,83	1,23	0,00	0,00	0,00
0	0	1340	1	0330	0,0833333	1	0,55	41,83	1,23	0,00	0,00	0,00
0	0	1341	1	0330	0,0833333	1	0,55	41,83	1,23	0,00	0,00	0,00
0	0	1342	1	0330	0,1333333	1	1,60	29,65	0,94	0,00	0,00	0,00
0	0	1343	1	0330	0,1000000	1	0,66	41,83	1,23	0,00	0,00	0,00
0	0	1344	1	0330	0,1000000	1	1,86	23,07	0,91	0,00	0,00	0,00
0	0	1345	1	0330	0,0333333	1	0,62	23,07	0,91	0,00	0,00	0,00
0	0	1346	1	0330	0,0580000	1	1,00	24,07	0,93	0,00	0,00	0,00
0	0	1347	1	0330	0,0563333	1	1,01	23,63	0,92	0,00	0,00	0,00
0	0	1348	1	0330	0,0694000	1	0,21	70,33	4,72	0,00	0,00	0,00
0	0	1362	1	0330	0,0003056	1	0,00	20,09	0,50	0,00	0,00	0,00
0	0	1363	1	0330	0,0003056	1	0,02	10,10	0,50	0,00	0,00	0,00
0	0	1364	1	0330	0,0003056	1	0,02	10,10	0,50	0,00	0,00	0,00
0	0	1365	1	0330	0,0003056	1	0,02	10,10	0,50	0,00	0,00	0,00
0	0	1368	1	0330	0,0003056	1	0,02	10,10	0,50	0,00	0,00	0,00
0	0	1369	1	0330	0,0003056	1	0,02	10,10	0,50	0,00	0,00	0,00
0	0	1381	1	0330	0,0045900	1	0,13	17,10	0,50	0,00	0,00	0,00
0	0	1414	1	0330	0,1630000	1	0,25	95,46	7,19	0,00	0,00	0,00
0	0	1415	1	0330	0,1630000	1	0,25	95,46	7,19	0,00	0,00	0,00
0	0	1416	1	0330	0,1630000	1	0,23	101,54	8,65	0,00	0,00	0,00
0	0	1417	1	0330	0,1630000	1	0,23	100,08	7,45	0,00	0,00	0,00
0	0	1418	1	0330	0,1630000	1	0,27	94,01	7,42	0,00	0,00	0,00
0	0	1419	1	0330	0,1630000	1	0,24	96,90	6,98	0,00	0,00	0,00
0	0	1420	1	0330	0,1630000	1	0,27	94,01	7,42	0,00	0,00	0,00
0	0	1421	1	0330	0,1630000	1	0,17	116,01	10,00	0,00	0,00	0,00
0	0	1422	1	0330	0,0801667	1	1,25	25,75	1,29	0,00	0,00	0,00
0	0	1423	1	0330	0,0801667	1	0,62	39,36	1,90	0,00	0,00	0,00
0	0	1424	1	0330	0,0877500	1	0,66	44,78	3,91	0,00	0,00	0,00
0	0	1425	1	0330	0,0001813	1	0,00	294,52	1,63	0,00	0,00	0,00
0	0	1426	1	0330	0,0001815	1	0,00	294,52	1,63	0,00	0,00	0,00
0	0	1427	1	0330	0,1957641	1	0,12	164,65	58,24	0,00	0,00	0,00
0	0	5501	1	0330	0,0140150	1	0,09	51,03	5,59	0,00	0,00	0,00
0	0	5502	1	0330	0,0183820	1	0,12	51,03	5,60	0,00	0,00	0,00
0	0	5503	1	0330	0,0070170	1	0,06	42,06	1,84	0,00	0,00	0,00

0	0	5504	1	0330	0,0019050	1	0,02	42,06	1,84	0,00	0,00	0,00
0	0	5505	1	0330	0,0003810	1	0,00	51,03	5,59	0,00	0,00	0,00
0	0	5507	1	0330	0,0008200	1	0,01	34,17	1,84	0,00	0,00	0,00
0	0	5508	1	0330	0,0056980	1	0,08	31,76	1,60	0,00	0,00	0,00
0	0	6232	3	0330	0,0000391	1	0,00	11,40	0,50	0,00	0,00	0,00
0	0	6374	3	0330	0,0004192	1	0,03	11,40	0,50	0,00	0,00	0,00
0	0	6375	3	0330	0,0004073	1	0,03	11,40	0,50	0,00	0,00	0,00
Итого:					**34,3244564**		**267,61**			**0,00**		

Суммарное значение Cm/ПДК для группы рассчитано с учетом коэффициента неполной суммации 1,60

Группа суммации: 6205 Серы диоксид и фтористый водород

№ пл.	№ цех.	№ ист.	Тип	Код в-ва	Выброс (г/с)	F	Лето			Зима		
							Cm/ПДК	Xm	Um	Cm/ПДК	Xm	Um
0	0	1203	1	0330	0,0142074	1	0,00	434,59	8,14	0,00	0,00	0,00
0	0	1205	1	0330	0,1333330	1	0,17	99,21	6,01	0,00	0,00	0,00
0	0	1207	1	0330	0,0147175	1	0,00	434,54	8,13	0,00	0,00	0,00
0	0	1211	1	0330	0,0154168	1	0,00	303,71	4,80	0,00	0,00	0,00
0	0	1213	1	0330	0,1666667	1	0,20	100,88	6,17	0,00	0,00	0,00
0	0	1215	1	0330	0,0153495	1	0,00	434,59	8,14	0,00	0,00	0,00
0	0	1217	1	0330	0,0157860	1	0,00	307,23	4,88	0,00	0,00	0,00
0	0	1266	1	0330	0,0563333	1	0,21	59,37	3,97	0,00	0,00	0,00
0	0	1268	1	0330	0,0183333	1	0,34	26,79	1,24	0,00	0,00	0,00
0	0	1269	1	0330	0,0183333	1	0,26	31,10	1,39	0,00	0,00	0,00
0	0	1270	1	0330	0,0183333	1	0,26	31,28	1,40	0,00	0,00	0,00
0	0	1271	1	0330	0,0250000	1	0,35	31,00	1,39	0,00	0,00	0,00
0	0	1272	1	0330	0,0833333	1	0,30	61,66	1,91	0,00	0,00	0,00
0	0	1284	1	0330	0,0002414	1	0,00	296,58	8,13	0,00	0,00	0,00
0	0	1285	1	0330	0,0000020	1	0,00	98,37	5,58	0,00	0,00	0,00
0	0	1287	1	0330	0,1962222	1	0,02	299,70	8,28	0,00	0,00	0,00
0	0	1288	1	0330	0,1961012	1	0,02	299,70	8,28	0,00	0,00	0,00
0	0	1295	1	0330	0,0019168	1	0,00	350,99	10,95	0,00	0,00	0,00
0	0	1305	1	0330	0,0590000	1	0,20	64,08	4,21	0,00	0,00	0,00
0	0	1306	1	0330	0,0590000	1	0,20	64,08	4,21	0,00	0,00	0,00
0	0	1313	1	0330	0,0012520	1	0,02	20,78	0,50	0,00	0,00	0,00
0	0	1314	1	0330	0,0245333	1	0,07	71,82	4,92	0,00	0,00	0,00
0	0	1315	1	0330	0,0563333	1	0,80	30,02	1,56	0,00	0,00	0,00
0	0	1316	1	0330	0,0563333	1	0,05	141,64	35,62	0,00	0,00	0,00
0	0	1317	1	0330	0,0563333	1	0,80	30,02	1,56	0,00	0,00	0,00
0	0	1318	1	0330	0,1020000	1	0,32	58,37	1,62	0,00	0,00	0,00
0	0	1319	1	0330	0,0883333	1	0,33	58,78	1,77	0,00	0,00	0,00
0	0	1320	1	0330	0,0883333	1	0,33	58,77	1,77	0,00	0,00	0,00
0	0	1321	1	0330	0,0710000	1	0,27	58,77	1,77	0,00	0,00	0,00
0	0	1322	1	0330	0,0783333	1	0,29	58,78	1,77	0,00	0,00	0,00
0	0	1323	1	0330	0,1020000	1	0,38	58,78	1,77	0,00	0,00	0,00
0	0	1324	1	0330	0,0856667	1	0,32	58,78	1,77	0,00	0,00	0,00
0	0	1325	1	0330	0,1020000	1	0,38	58,78	1,77	0,00	0,00	0,00
0	0	1326	1	0330	0,0766667	1	0,29	58,78	1,77	0,00	0,00	0,00
0	0	1327	1	0330	0,0736667	1	0,28	58,78	1,77	0,00	0,00	0,00

0	0	1328	1	0330	0,0970000	1	0,36	58,78	1,77	0,00	0,00	0,00
0	0	1329	1	0330	0,0883333	1	0,33	58,78	1,77	0,00	0,00	0,00
0	0	1330	1	0330	0,1616667	1	1,02	42,92	1,34	0,00	0,00	0,00
0	0	1331	1	0330	0,1143330	1	1,18	32,39	1,09	0,00	0,00	0,00
0	0	1332	1	0330	0,1343333	1	0,14	120,52	13,87	0,00	0,00	0,00
0	0	1333	1	0330	0,1343333	1	0,14	120,52	13,87	0,00	0,00	0,00
0	0	1334	1	0330	0,1320000	1	0,39	70,33	4,72	0,00	0,00	0,00
0	0	1335	1	0330	0,1320000	1	0,39	70,33	4,72	0,00	0,00	0,00
0	0	1336	1	0330	0,1320000	1	0,39	70,33	4,72	0,00	0,00	0,00
0	0	1337	1	0330	0,1320000	1	0,39	70,33	4,72	0,00	0,00	0,00
0	0	1338	1	0330	0,0833333	1	0,55	41,83	1,23	0,00	0,00	0,00
0	0	1339	1	0330	0,0833333	1	0,55	41,83	1,23	0,00	0,00	0,00
0	0	1340	1	0330	0,0833333	1	0,55	41,83	1,23	0,00	0,00	0,00
0	0	1341	1	0330	0,0833333	1	0,55	41,83	1,23	0,00	0,00	0,00
0	0	1342	1	0330	0,1333333	1	1,60	29,65	0,94	0,00	0,00	0,00
0	0	1343	1	0330	0,1000000	1	0,66	41,83	1,23	0,00	0,00	0,00
0	0	1344	1	0330	0,1000000	1	1,86	23,07	0,91	0,00	0,00	0,00
0	0	1345	1	0330	0,0333333	1	0,62	23,07	0,91	0,00	0,00	0,00
0	0	1346	1	0330	0,0580000	1	1,00	24,07	0,93	0,00	0,00	0,00
0	0	1347	1	0330	0,0563333	1	1,01	23,63	0,92	0,00	0,00	0,00
0	0	1348	1	0330	0,0694000	1	0,21	70,33	4,72	0,00	0,00	0,00
0	0	1362	1	0330	0,0003056	1	0,00	20,09	0,50	0,00	0,00	0,00
0	0	1363	1	0330	0,0003056	1	0,02	10,10	0,50	0,00	0,00	0,00
0	0	1364	1	0330	0,0003056	1	0,02	10,10	0,50	0,00	0,00	0,00
0	0	1365	1	0330	0,0003056	1	0,02	10,10	0,50	0,00	0,00	0,00
0	0	1368	1	0330	0,0003056	1	0,02	10,10	0,50	0,00	0,00	0,00
0	0	1369	1	0330	0,0003056	1	0,02	10,10	0,50	0,00	0,00	0,00
0	0	1381	1	0330	0,0045900	1	0,13	17,10	0,50	0,00	0,00	0,00
0	0	1414	1	0330	0,1630000	1	0,25	95,46	7,19	0,00	0,00	0,00
0	0	1415	1	0330	0,1630000	1	0,25	95,46	7,19	0,00	0,00	0,00
0	0	1416	1	0330	0,1630000	1	0,23	101,54	8,65	0,00	0,00	0,00
0	0	1417	1	0330	0,1630000	1	0,23	100,08	7,45	0,00	0,00	0,00
0	0	1418	1	0330	0,1630000	1	0,27	94,01	7,42	0,00	0,00	0,00
0	0	1419	1	0330	0,1630000	1	0,24	96,90	6,98	0,00	0,00	0,00
0	0	1420	1	0330	0,1630000	1	0,27	94,01	7,42	0,00	0,00	0,00
0	0	1421	1	0330	0,1630000	1	0,17	116,01	10,00	0,00	0,00	0,00
0	0	1422	1	0330	0,0801667	1	1,25	25,75	1,29	0,00	0,00	0,00
0	0	1423	1	0330	0,0801667	1	0,62	39,36	1,90	0,00	0,00	0,00
0	0	1424	1	0330	0,0877500	1	0,66	44,78	3,91	0,00	0,00	0,00
0	0	1425	1	0330	0,0001813	1	0,00	294,52	1,63	0,00	0,00	0,00
0	0	1426	1	0330	0,0001815	1	0,00	294,52	1,63	0,00	0,00	0,00
0	0	1427	1	0330	0,1957641	1	0,12	164,65	58,24	0,00	0,00	0,00
0	0	5501	1	0330	0,0140150	1	0,09	51,03	5,59	0,00	0,00	0,00
0	0	5502	1	0330	0,0183820	1	0,12	51,03	5,60	0,00	0,00	0,00
0	0	5503	1	0330	0,0070170	1	0,06	42,06	1,84	0,00	0,00	0,00
0	0	5504	1	0330	0,0019050	1	0,02	42,06	1,84	0,00	0,00	0,00
0	0	5505	1	0330	0,0003810	1	0,00	51,03	5,59	0,00	0,00	0,00
0	0	5507	1	0330	0,0008200	1	0,01	34,17	1,84	0,00	0,00	0,00
0	0	5508	1	0330	0,0056980	1	0,08	31,76	1,60	0,00	0,00	0,00
0	0	6232	3	0330	0,0000391	1	0,00	11,40	0,50	0,00	0,00	0,00

0	0	6374	3	0330	0,0004192	1	0,03	11,40	0,50	0,00	0,00	0,00
0	0	6375	3	0330	0,0004073	1	0,03	11,40	0,50	0,00	0,00	0,00
0	0	6374	3	0342	0,0000023	1	0,00	11,40	0,50	0,00	0,00	0,00
0	0	6375	3	0342	0,0004073	1	0,73	11,40	0,50	0,00	0,00	0,00
0	0	6382	3	0342	0,0000074	1	0,01	11,40	0,50	0,00	0,00	0,00
0	0	6383	3	0342	0,0000074	1	0,01	11,40	0,50	0,00	0,00	0,00
0	0	6408	3	0342	0,0043750	1	7,81	11,40	0,50	0,00	0,00	0,00
0	0	6409	3	0342	0,0043750	1	7,81	11,40	0,50	0,00	0,00	0,00
0	0	6410	3	0342	0,0043750	1	7,81	11,40	0,50	0,00	0,00	0,00
0	0	6411	3	0342	0,0043750	1	7,81	11,40	0,50	0,00	0,00	0,00
0	0	6433	3	0342	0,0010780	1	1,93	11,40	0,50	0,00	0,00	0,00
0	0	6491	3	0342	0,0000453	1	0,08	11,40	0,50	0,00	0,00	0,00
0	0	6492	3	0342	0,0000453	1	0,08	11,40	0,50	0,00	0,00	0,00
0	0	6493	3	0342	0,0000453	1	0,08	11,40	0,50	0,00	0,00	0,00
0	0	6494	3	0342	0,0000453	1	0,08	11,40	0,50	0,00	0,00	0,00
0	0	6495	3	0342	0,0000453	1	0,08	11,40	0,50	0,00	0,00	0,00
0	0	6496	3	0342	0,0000453	1	0,08	11,40	0,50	0,00	0,00	0,00
0	0	6497	3	0342	0,0000453	1	0,08	11,40	0,50	0,00	0,00	0,00
0	0	6498	3	0342	0,0000453	1	0,08	11,40	0,50	0,00	0,00	0,00
0	0	6499	3	0342	0,0000453	1	0,08	11,40	0,50	0,00	0,00	0,00
0	0	6500	3	0342	0,0000453	1	0,08	11,40	0,50	0,00	0,00	0,00
0	0	6501	3	0342	0,0000453	1	0,08	11,40	0,50	0,00	0,00	0,00
0	0	6502	3	0342	0,0000453	1	0,08	11,40	0,50	0,00	0,00	0,00
0	0	6503	3	0342	0,0000453	1	0,08	11,40	0,50	0,00	0,00	0,00
0	0	6504	3	0342	0,0000453	1	0,08	11,40	0,50	0,00	0,00	0,00
0	0	6505	3	0342	0,0000453	1	0,08	11,40	0,50	0,00	0,00	0,00
0	0	6506	3	0342	0,0000453	1	0,08	11,40	0,50	0,00	0,00	0,00
0	0	6507	3	0342	0,0000453	1	0,08	11,40	0,50	0,00	0,00	0,00
0	0	6508	3	0342	0,0000453	1	0,08	11,40	0,50	0,00	0,00	0,00
0	0	6509	3	0342	0,0000453	1	0,08	11,40	0,50	0,00	0,00	0,00
0	0	6510	3	0342	0,0000453	1	0,08	11,40	0,50	0,00	0,00	0,00
0	0	6511	3	0342	0,0000453	1	0,08	11,40	0,50	0,00	0,00	0,00
0	0	6512	3	0342	0,0000453	1	0,08	11,40	0,50	0,00	0,00	0,00
0	0	6513	3	0342	0,0000453	1	0,08	11,40	0,50	0,00	0,00	0,00
0	0	6514	3	0342	0,0000453	1	0,08	11,40	0,50	0,00	0,00	0,00
0	0	6515	3	0342	0,0000453	1	0,08	11,40	0,50	0,00	0,00	0,00
0	0	6516	3	0342	0,0000453	1	0,08	11,40	0,50	0,00	0,00	0,00
0	0	6517	3	0342	0,0000453	1	0,08	11,40	0,50	0,00	0,00	0,00
0	0	6518	3	0342	0,0000453	1	0,08	11,40	0,50	0,00	0,00	0,00
0	0	6519	3	0342	0,0000453	1	0,08	11,40	0,50	0,00	0,00	0,00
0	0	6520	3	0342	0,0000453	1	0,08	11,40	0,50	0,00	0,00	0,00
0	0	6521	3	0342	0,0000453	1	0,08	11,40	0,50	0,00	0,00	0,00
0	0	6522	3	0342	0,0000453	1	0,08	11,40	0,50	0,00	0,00	0,00
0	0	6523	3	0342	0,0000453	1	0,08	11,40	0,50	0,00	0,00	0,00
0	0	6524	3	0342	0,0000453	1	0,08	11,40	0,50	0,00	0,00	0,00
0	0	6525	3	0342	0,0000453	1	0,08	11,40	0,50	0,00	0,00	0,00
0	0	6526	3	0342	0,0000453	1	0,08	11,40	0,50	0,00	0,00	0,00
0	0	6527	3	0342	0,0000453	1	0,08	11,40	0,50	0,00	0,00	0,00
0	0	6528	3	0342	0,0000453	1	0,08	11,40	0,50	0,00	0,00	0,00
0	0	6529	3	0342	0,0000453	1	0,08	11,40	0,50	0,00	0,00	0,00

0	0	6530	3	0342	0,0000453	1	0,08	11,40	0,50	0,00	0,00	0,00
0	0	6531	3	0342	0,0000453	1	0,08	11,40	0,50	0,00	0,00	0,00
0	0	6532	3	0342	0,0000453	1	0,08	11,40	0,50	0,00	0,00	0,00
0	0	6533	3	0342	0,0000453	1	0,08	11,40	0,50	0,00	0,00	0,00
0	0	6534	3	0342	0,0000453	1	0,08	11,40	0,50	0,00	0,00	0,00
0	0	6535	3	0342	0,0000453	1	0,08	11,40	0,50	0,00	0,00	0,00
0	0	6536	3	0342	0,0000453	1	0,08	11,40	0,50	0,00	0,00	0,00
Итого:					**6,1369489**		**35,70**			**0,00**		

Суммарное значение Cm/ПДК для группы рассчитано с учетом коэффициента неполной суммации 1,80

Расчет проводился по веществам (группам суммации)

Код	Наименование вещества	Предельно допустимая концентрация						Поправ. коэф. к ПДК ОБУВ *	Фоновая концентр.	
		Расчет максимальных концентраций			Расчет средних концентраций					
		Тип	Спр. значени	Исп. в расч.	Тип	Спр. значение	Исп. в расч.		Учет	Интерп.
0123	диЖелезо триоксид (железа оксид) (в пересчете на железо)	ПДК с/с	0,040	0,000	ПДК с/с	0,040	0,040	1	Нет	Нет
0143	Марганец и его соединения (в пересчете на марганец (IV) оксид)	ПДК м/р	0,010	0,010	ПДК с/с	0,001	0,001	1	Нет	Нет
0150	' Натрий гидроксид (Натр едкий) '	ОБУВ	0,010	0,010	ОБУВ	0,010	0,000	1	Нет	Нет
0301	Азота диоксид	ПДК м/р	0,200	0,200	ПДК с/с	0,040	0,040	1	Нет	Нет
0302	Азотная кислота (по молекуле HNO3)	ПДК м/р	0,400	0,400	ПДК с/с	0,150	0,150	1	Нет	Нет
0304	Азот (II) оксид	ПДК м/р	0,400	0,400	ПДК с/с	0,060	0,060	1	Нет	Нет
0316	Гидрохлорид (по молекуле HCl)	ПДК м/р	0,200	0,200	ПДК с/с	0,100	0,100	1	Нет	Нет
0328	Углерод (Сажа)	ПДК м/р	0,150	0,150	ПДК с/с	0,050	0,050	1	Нет	Нет
0330	Сера диоксид	ПДК м/р	0,500	0,500	ПДК с/с	0,050	0,050	1	Нет	Нет
0333	Дигидросульфид	ПДК м/р	0,008	0,008	ПДК м/р	0,008	0,000	1	Нет	Нет
0337	Углерод оксид	ПДК м/р	5,000	5,000	ПДК с/с	3,000	3,000	1	Нет	Нет
0342	Фториды газообразные	ПДК м/р	0,020	0,020	ПДК с/с	0,005	0,005	1	Нет	Нет
0344	Фториды плохо растворимые	ПДК м/р	0,200	0,200	ПДК с/с	0,030	0,030	1	Нет	Нет
0415	Смесь предельных углеводородов C1H4-C5H12	ПДК м/р	200,000	200,000	ПДК с/с	50,000	50,000	1	Нет	Нет
0416	Смесь предельных углеводородов C6H14-C10H22	ПДК м/р	50,000	50,000	ПДК с/с	5,000	5,000	1	Нет	Нет
0616	Диметилбензол (смесь изомеров о-, м-, п-)	ПДК м/р	0,200	0,200	ПДК м/р	0,200	0,000	1	Нет	Нет
0621	Метилбензол	ПДК м/р	0,600	0,600	ПДК м/р	0,600	0,000	1	Нет	Нет
0703	Бенз/а/пирен	ПДК с/с	1,000E-0	0,000	ПДК с/с	1,000E-06	1,000E-0	1	Нет	Нет
1042	Бутан-1-ол	ПДК м/р	0,100	0,100	ПДК м/р	0,100	0,000	1	Нет	Нет
1061	Этанол	ПДК м/р	5,000	5,000	ПДК м/р	5,000	0,000	1	Нет	Нет
1078	' Этан-1,2-диол (1,2-Дигидроксиэтан; гликоль; этилен дигидрат;'	ОБУВ	1,000	1,000	ОБУВ	1,000	0,000	1	Нет	Нет
1119	' 2-Этоксиэтанол'	ОБУВ	0,700	0,700	ОБУВ	0,700	0,000	1	Нет	Нет
1210	Бутилацетат	ПДК м/р	0,100	0,100	ПДК м/р	0,100	0,000	1	Нет	Нет
1240	Этилацетат	ПДК м/р	0,100	0,100	ПДК м/р	0,100	0,000	1	Нет	Нет
1301	Проп-2-ен-1-аль	ПДК м/р	0,030	0,030	ПДК с/с	0,010	0,010	1	Нет	Нет
1325	Формальдегид	ПДК м/р	0,050	0,050	ПДК с/с	0,010	0,010	1	Нет	Нет
1401	Пропан-2-он	ПДК м/р	0,350	0,350	ПДК м/р	0,350	0,000	1	Нет	Нет
2735	Масло минеральное нефтяное	ОБУВ	0,050	0,050	ОБУВ	0,050	0,000	1	Нет	Нет
2752	Уайт-спирит	ОБУВ	1,000	1,000	ОБУВ	1,000	0,000	1	Нет	Нет
2754	Алканы C12-C19 (в пересчете на C)	ПДК м/р	1,000	1,000	ПДК м/р	1,000	0,000	1	Нет	Нет
2902	Взвешенные вещества	ПДК м/р	0,500	0,500	ПДК с/с	0,150	0,150	1	Нет	Нет
2908	Пыль неорганическая: 70-20% SiO2	ПДК м/р	0,300	0,300	ПДК с/с	0,100	0,100	1	Нет	Нет
2930	Пыль абразивная	ОБУВ	0,040	0,040	ОБУВ	0,040	0,000	1	Нет	Нет
6003	Группа суммации: Аммиак, сероводород	Группа суммации	-	-	Группа суммации	-	-	1	Нет	Нет
6004	Группа суммации: Аммиак, сероводород, формальдегид	Группа суммации	-	-	Группа суммации	-	-	1	Нет	Нет
6005	Группа суммации: Аммиак, формальдегид	Группа суммации	-	-	Группа суммации	-	-	1	Нет	Нет
6035	Группа суммации: Сероводород, формальдегид	Группа суммации	-	-	Группа суммации	-	-	1	Нет	Нет

Код	Наименование вещества	Предельно допустимая концентрация						Поправ. коэф. к ПДК ОБУВ *	Фоновая концентр.	
		Расчет максимальных концентраций			Расчет средних концентраций					
		Тип	Спр. значени	Исп. в расч.	Тип	Спр. значение	Исп. в расч.		Учет	Интерп.
6043	Группа суммации: Серы диоксид и сероводород	Группа суммации	-	-	Группа суммации	-	-	1	Нет	Нет
6046	Группа суммации: Углерода оксид и пыль цементного производства	Группа суммации	-	-	Группа суммации	-	-	1	Нет	Нет
6053	Группа суммации: Фтористый водород и плохорастворимые соли фтора	Группа суммации	-	-	Группа суммации	-	-	1	Нет	Нет
6204	Группа неполной суммации с коэффициентом "1,6": Азота диоксид, серы диоксид	Группа суммации	-	-	Группа суммации	-	-	1	Нет	Нет
6205	Группа неполной суммации с коэффициентом "1,8": Серы диоксид и фтористый водород	Группа суммации	-	-	Группа суммации	-	-	1	Нет	Нет

*Используется при необходимости применения особых нормативных требований. При изменении значения параметра "Поправочный коэффициент к ПДК/ОБУВ", по умолчанию равного 1, получаемые результаты расчета максимальной концентрации следует сравнивать не со значением коэффициента, а с 1.

Вещества, расчет для которых нецелесообразен или не участвующие в расчёте

Критерий целесообразности расчета Е3=0,01

Код	Наименование	Сумма Cm/ПДК
0303	Аммиак	5,7E-03
0410	Метан	1,4E-05
1716	Одорант СПМ	6,0E-04

Перебор метеопараметров при расчете

Набор-автомат

Перебор скоростей ветра осуществляется автоматически

Направление ветра

Начало сектора	Конец сектора	Шаг перебора ветра
0	360	1

Расчетные области

Расчетные площадки

Код	Тип	Полное описание площадки					Зона влияния (м)	Шаг (м)		Высота (м)
		Координаты середины 1-й стороны (м)		Координаты середины 2-й стороны (м)		Ширина (м)				
		X	Y	X	Y			По ширине	По длине	
5	Полное описание	-1720,50	3884,50	9958,00	3884,50	13897,00	0,00	1061,68	1263,36	2,00

Расчетные точки

Код	Координаты (м)		Высота (м)	Тип точки	Комментарий
	X	Y			
1	-756,00	6999,50	2,00	точка пользователя	Расчетная точка

Результаты расчета и вклады по веществам
(расчетные точки)

Типы точек:
0 - расчетная точка пользователя
1 - точка на границе охранной зоны
2 - точка на границе производственной зоны
3 - точка на границе СЗЗ
4 - на границе жилой зоны
5 - на границе застройки

Вещество: 0123 диЖелезо триоксид (железа оксид) (в пересчете на железо)

№	Коорд X(м)	Коорд Y(м)	Высота (м)	Концентр. (д. ПДК)	Напр. ветра	Скор. ветра	Фон (д. ПДК)	Фон до исключения	Тип точки
1	-756,00	6999,50	2,00	7,67E-03	88	7,00	0,00	0,00	0

Площадка	Цех	Источник	Вклад в д. ПДК	Вклад %
0	0	6408	1,70E-03	22,2
0	0	6409	1,70E-03	22,2
0	0	6410	1,70E-03	22,1
0	0	6411	1,70E-03	22,1
0	0	6433	7,13E-04	9,3
0	0	6375	1,48E-04	1,9
0	0	6374	1,28E-05	0,2

Вещество: 0143 Марганец и его соединения (в пересчете на марганец (IV) оксид)

№	Коорд X(м)	Коорд Y(м)	Высота (м)	Концентр. (д. ПДК)	Напр. ветра	Скор. ветра	Фон (д. ПДК)	Фон до исключения	Тип точки
1	-756,00	6999,50	2,00	0,03	88	7,00	0,00	0,00	0

Площадка	Цех	Источник	Вклад в д. ПДК	Вклад %
0	0	6408	5,85E-03	19,9
0	0	6409	5,85E-03	19,9
0	0	6410	5,85E-03	19,9
0	0	6411	5,85E-03	19,9
0	0	6433	5,06E-03	17,2
0	0	6375	8,59E-04	2,9
0	0	6374	5,70E-05	0,2
0	0	6383	3,79E-06	0,0

Вещество: 0150
Натрий гидроксид (Натр едкий)

№	Коорд X(м)	Коорд Y(м)	Высота (м)	Концентр. (д. ПДК)	Напр. ветра	Скор. ветра	Фон (д. ПДК)	Фон до исключения	Тип точки
1	-756,00	6999,50	2,00	2,08E-05	60	2,45	0,00	0,00	0

Площадка	Цех	Источник	Вклад в д. ПДК	Вклад %
0	0	1220	1,09E-05	52,3
0	0	1218	9,89E-06	47,7

Вещество: 0301 Азота диоксид

№	Коорд X(м)	Коорд Y(м)	Высота (м)	Концентр. (д. ПДК)	Напр. ветра	Скор. ветра	Фон (д. ПДК)	Фон до исключения	Тип точки
1	-756,00	6999,50	2,00	0,58	88	5,60	0,00	0,00	0

Площадка	Цех	Источник	Вклад в д. ПДК	Вклад %

0	0	1330	0,03	4,9
0	0	1342	0,03	4,7
0	0	1334	0,02	4,1
0	0	1335	0,02	4,1
0	0	1336	0,02	4,1
0	0	1337	0,02	4,1
0	0	1344	0,02	4,0
0	0	1331	0,02	3,9
0	0	1381	0,02	3,7
0	0	1343	0,02	3,0

Вещество: 0302 Азотная кислота (по молекуле HNO3)

№	Коорд X(м)	Коорд Y(м)	Высота (м)	Концентр. (д. ПДК)	Напр. ветра	Скор. ветра	Фон (д. ПДК)	Фон до исключения	Тип точки
1	-756,00	6999,50	2,00	1,98E-05	60	2,45	0,00	0,00	0

Площадка	Цех	Источник	Вклад в д. ПДК	Вклад %
0	0	1220	1,04E-05	52,3
0	0	1218	9,44E-06	47,7

Вещество: 0304 Азот (II) оксид

№	Коорд X(м)	Коорд Y(м)	Высота (м)	Концентр. (д. ПДК)	Напр. ветра	Скор. ветра	Фон (д. ПДК)	Фон до исключения	Тип точки
1	-756,00	6999,50	2,00	0,06	88	5,71	0,00	0,00	0

Площадка	Цех	Источник	Вклад в д. ПДК	Вклад %
0	0	1266	8,77E-03	15,8
0	0	1330	2,29E-03	4,1
0	0	1342	2,17E-03	3,9
0	0	1334	1,91E-03	3,4
0	0	1335	1,91E-03	3,4
0	0	1336	1,91E-03	3,4
0	0	1337	1,91E-03	3,4
0	0	1344	1,90E-03	3,4
0	0	1331	1,83E-03	3,3
0	0	1381	1,75E-03	3,1

Вещество: 0316 Гидрохлорид (по молекуле HCl)

№	Коорд X(м)	Коорд Y(м)	Высота (м)	Концентр. (д. ПДК)	Напр. ветра	Скор. ветра	Фон (д. ПДК)	Фон до исключения	Тип точки
1	-756,00	6999,50	2,00	1,05E-05	60	2,45	0,00	0,00	0

Площадка	Цех	Источник	Вклад в д. ПДК	Вклад %
0	0	1220	5,48E-06	52,3
0	0	1218	4,98E-06	47,7

Вещество: 0328 Углерод (Сажа)

№	Коорд X(м)	Коорд Y(м)	Высота (м)	Концентр. (д. ПДК)	Напр. ветра	Скор. ветра	Фон (д. ПДК)	Фон до исключения	Тип точки
1	-756,00	6999,50	2,00	0,05	88	5,70	0,00	0,00	0

Площадка	Цех	Источник	Вклад в д. ПДК	Вклад %
0	0	1424	3,49E-03	7,1

0	0	1330	2,44E-03	5,0
0	0	1342	2,32E-03	4,7
0	0	1334	2,04E-03	4,2
0	0	1335	2,04E-03	4,2
0	0	1336	2,04E-03	4,2
0	0	1337	2,04E-03	4,2
0	0	1344	2,03E-03	4,1
0	0	1331	1,96E-03	4,0
0	0	1423	1,72E-03	3,5

Вещество: 0330 Сера диоксид

№	Коорд X(м)	Коорд Y(м)	Высота (м)	Концентр. (д. ПДК)	Напр. ветра	Скор. ветра	Фон (д. ПДК)	Фон до исключения	Тип точки
1	-756,00	6999,50	2,00	0,05	88	7,00	0,00	0,00	0

Площадка	Цех	Источник	Вклад в д. ПДК	Вклад %
0	0	1330	1,68E-03	3,3
0	0	1342	1,62E-03	3,2
0	0	1334	1,49E-03	2,9
0	0	1335	1,49E-03	2,9
0	0	1336	1,49E-03	2,9
0	0	1337	1,49E-03	2,9
0	0	1344	1,41E-03	2,8
0	0	1331	1,35E-03	2,7
0	0	1418	1,27E-03	2,5
0	0	1420	1,26E-03	2,5

Вещество: 0333 Дигидросульфид

№	Коорд X(м)	Коорд Y(м)	Высота (м)	Концентр. (д. ПДК)	Напр. ветра	Скор. ветра	Фон (д. ПДК)	Фон до исключения	Тип точки
1	-756,00	6999,50	2,00	1,77E-04	88	7,00	0,00	0,00	0

Площадка	Цех	Источник	Вклад в д. ПДК	Вклад %
0	0	6850	4,29E-05	24,2
0	0	6400	1,33E-05	7,5
0	0	6403	1,33E-05	7,5
0	0	6401	1,33E-05	7,5
0	0	6402	1,33E-05	7,5
0	0	6356	6,83E-06	3,9
0	0	6204	5,18E-06	2,9
0	0	6223	1,80E-06	1,0
0	0	6277	1,22E-06	0,7
0	0	6228	1,00E-06	0,6

Вещество: 0337 Углерод оксид

№	Коорд X(м)	Коорд Y(м)	Высота (м)	Концентр. (д. ПДК)	Напр. ветра	Скор. ветра	Фон (д. ПДК)	Фон до исключения	Тип точки
1	-756,00	6999,50	2,00	0,02	88	7,00	0,00	0,00	0

Площадка	Цех	Источник	Вклад в д. ПДК	Вклад %
0	0	1381	2,60E-03	10,4
0	0	1330	8,69E-04	3,5

0	0	1342	8,34E-04	3,3
0	0	1334	7,70E-04	3,1
0	0	1335	7,70E-04	3,1
0	0	1336	7,70E-04	3,1
0	0	1337	7,70E-04	3,1
0	0	1344	7,27E-04	2,9
0	0	1424	7,16E-04	2,9
0	0	1331	6,99E-04	2,8

Вещество: 0342 Фториды газообразные

№	Коорд X(м)	Коорд Y(м)	Высота (м)	Концентр. (д. ПДК)	Напр. ветра	Скор. ветра	Фон (д. ПДК)	Фон до исключения	Тип точки
1	-756,00	6999,50	2,00	0,01	88	7,00	0,00	0,00	0

Площадка	Цех	Источник	Вклад в д. ПДК	Вклад %
0	0	6408	2,38E-03	23,1
0	0	6409	2,38E-03	23,1
0	0	6410	2,38E-03	23,1
0	0	6411	2,38E-03	23,1
0	0	6433	5,85E-04	5,7
0	0	6375	1,52E-04	1,5
0	0	6515	4,97E-05	0,5
0	0	6520	1,47E-06	0,0
0	0	6374	1,04E-06	0,0

Вещество: 0344 Фториды плохо растворимые

№	Коорд X(м)	Коорд Y(м)	Высота (м)	Концентр. (д. ПДК)	Напр. ветра	Скор. ветра	Фон (д. ПДК)	Фон до исключения	Тип точки
1	-756,00	6999,50	2,00	4,23E-03	88	7,00	0,00	0,00	0

Площадка	Цех	Источник	Вклад в д. ПДК	Вклад %
0	0	6408	1,05E-03	24,8
0	0	6409	1,05E-03	24,8
0	0	6410	1,05E-03	24,8
0	0	6411	1,05E-03	24,8
0	0	6375	3,24E-05	0,8

Вещество: 0415 Смесь предельных углеводородов C1H4-C5H12

№	Коорд X(м)	Коорд Y(м)	Высота (м)	Концентр. (д. ПДК)	Напр. ветра	Скор. ветра	Фон (д. ПДК)	Фон до исключения	Тип точки
1	-756,00	6999,50	2,00	1,24E-05	93	7,00	0,00	0,00	0

Вещество: 0416 Смесь предельных углеводородов C6H14-C10H22

№	Коорд X(м)	Коорд Y(м)	Высота (м)	Концентр. (д. ПДК)	Напр. ветра	Скор. ветра	Фон (д. ПДК)	Фон до исключения	Тип точки
1	-756,00	6999,50	2,00	1,45E-04	84	7,00	0,00	0,00	0

Площадка	Цех	Источник	Вклад в д. ПДК	Вклад %
0	0	6847	1,02E-04	70,4
0	0	6848	6,83E-06	4,7
0	0	6277	5,58E-06	3,8
0	0	6347	3,81E-06	2,6

0	0	6385	3,41E-06	2,3
0	0	6368	1,74E-06	1,2
0	0	6253	1,51E-06	1,0
0	0	6378	1,42E-06	1,0
0	0	6442	1,42E-06	1,0
0	0	6444	1,41E-06	1,0

Вещество: 0616 Диметилбензол (смесь изомеров о-, м-, п-)

№	Коорд X(м)	Коорд Y(м)	Высота (м)	Концентр. (д. ПДК)	Напр. ветра	Скор. ветра	Фон (д. ПДК)	Фон до исключения	Тип точки
1	-756,00	6999,50	2,00	0,03	89	7,00	0,00	0,00	0

Площадка	Цех	Источник	Вклад в д. ПДК	Вклад %
0	0	6435	0,02	72,8
0	0	6381	7,14E-03	27,2

Вещество: 0621 Метилбензол

№	Коорд X(м)	Коорд Y(м)	Высота (м)	Концентр. (д. ПДК)	Напр. ветра	Скор. ветра	Фон (д. ПДК)	Фон до исключения	Тип точки
1	-756,00	6999,50	2,00	7,22E-03	89	7,00	0,00	0,00	0

Площадка	Цех	Источник	Вклад в д. ПДК	Вклад %
0	0	6435	4,00E-03	55,4
0	0	6381	3,22E-03	44,6

Вещество: 0703 Бенз/а/пирен

№	Коорд X(м)	Коорд Y(м)	Высота (м)	Концентр. (д. ПДК)	Напр. ветра	Скор. ветра	Фон (д. ПДК)	Фон до исключения	Тип точки
1	-756,00	6999,50	2,00	0,02	88	5,67	0,00	0,00	0

Площадка	Цех	Источник	Вклад в д. ПДК	Вклад %
0	0	1330	8,77E-04	5,6
0	0	1342	8,34E-04	5,3
0	0	1334	7,35E-04	4,7
0	0	1335	7,35E-04	4,7
0	0	1336	7,35E-04	4,7
0	0	1337	7,35E-04	4,7
0	0	1331	7,04E-04	4,5
0	0	1424	6,54E-04	4,2
0	0	1423	5,97E-04	3,8
0	0	1422	5,55E-04	3,5

Вещество: 1042 Бутан-1-ол

№	Коорд X(м)	Коорд Y(м)	Высота (м)	Концентр. (д. ПДК)	Напр. ветра	Скор. ветра	Фон (д. ПДК)	Фон до исключения	Тип точки
1	-756,00	6999,50	2,00	0,02	89	7,00	0,00	0,00	0

Площадка	Цех	Источник	Вклад в д. ПДК	Вклад %
0	0	6435	8,77E-03	54,7
0	0	6381	7,26E-03	45,3

Вещество: 1061 Этанол

№	Коорд X(м)	Коорд Y(м)	Высота (м)	Концентр. (д. ПДК)	Напр. ветра	Скор. ветра	Фон (д. ПДК)	Фон до исключения	Тип точки
1	-756,00	6999,50	2,00	3,85E-04	89	7,00	0,00	0,00	0

Площадка	Цех	Источник	Вклад в д. ПДК	Вклад %
0	0	6435	2,34E-04	60,7
0	0	6381	1,51E-04	39,3

Вещество: 1078
Этан-1,2-диол (1,2-Дигидроксиэтан; гликоль; этилен дигидрат;

№	Коорд X(м)	Коорд Y(м)	Высота (м)	Концентр. (д. ПДК)	Напр. ветра	Скор. ветра	Фон (д. ПДК)	Фон до исключения	Тип точки
1	-756,00	6999,50	2,00	8,12E-04	100	7,00	0,00	0,00	0

Площадка	Цех	Источник	Вклад в д. ПДК	Вклад %
0	0	6396	3,20E-04	39,4
0	0	6376	1,72E-04	21,2
0	0	6248	1,61E-04	19,8
0	0	6394	1,15E-04	14,1
0	0	6246	4,43E-05	5,5

Вещество: 1119
2-Этоксиэтанол

№	Коорд X(м)	Коорд Y(м)	Высота (м)	Концентр. (д. ПДК)	Напр. ветра	Скор. ветра	Фон (д. ПДК)	Фон до исключения	Тип точки
1	-756,00	6999,50	2,00	1,07E-03	89	7,00	0,00	0,00	0

Площадка	Цех	Источник	Вклад в д. ПДК	Вклад %
0	0	6435	6,68E-04	62,2
0	0	6381	4,06E-04	37,8

Вещество: 1210 Бутилацетат

№	Коорд X(м)	Коорд Y(м)	Высота (м)	Концентр. (д. ПДК)	Напр. ветра	Скор. ветра	Фон (д. ПДК)	Фон до исключения	Тип точки
1	-756,00	6999,50	2,00	0,02	91	7,00	0,00	0,00	0

Площадка	Цех	Источник	Вклад в д. ПДК	Вклад %
0	0	6381	0,02	80,2
0	0	6435	4,04E-03	19,8

Вещество: 1240 Этилацетат

№	Коорд X(м)	Коорд Y(м)	Высота (м)	Концентр. (д. ПДК)	Напр. ветра	Скор. ветра	Фон (д. ПДК)	Фон до исключения	Тип точки
1	-756,00	6999,50	2,00	2,85E-03	92	7,00	0,00	0,00	0

Площадка	Цех	Источник	Вклад в д. ПДК	Вклад %
0	0	6381	2,85E-03	100,0

Вещество: 1301 Проп-2-ен-1-аль

№	Коорд X(м)	Коорд Y(м)	Высота (м)	Концентр. (д. ПДК)	Напр. ветра	Скор. ветра	Фон (д. ПДК)	Фон до исключения	Тип точки
1	-756,00	6999,50	2,00	1,57E-03	79	7,00	0,00	0,00	0

Площадка	Цех	Источник	Вклад в д. ПДК	Вклад %
0	0	5502	7,39E-04	47,2

0	0	5503	2,60E-04	16,6
0	0	5501	2,26E-04	14,4
0	0	5508	2,23E-04	14,2
0	0	5504	7,06E-05	4,5
0	0	5507	3,29E-05	2,1
0	0	5505	1,54E-05	1,0

Вещество: 1325 Формальдегид

№	Коорд X(м)	Коорд Y(м)	Высота (м)	Концентр. (д. ПДК)	Напр. ветра	Скор. ветра	Фон (д. ПДК)	Фон до исключения	Тип точки
1	-756,00	6999,50	2,00	0,03	88	5,66	0,00	0,00	0

Площадка	Цех	Источник	Вклад в д. ПДК	Вклад %
0	0	1330	1,76E-03	5,4
0	0	1342	1,67E-03	5,1
0	0	1334	1,47E-03	4,5
0	0	1335	1,47E-03	4,5
0	0	1336	1,47E-03	4,5
0	0	1337	1,47E-03	4,5
0	0	1344	1,46E-03	4,4
0	0	1331	1,41E-03	4,3
0	0	1424	1,32E-03	4,0
0	0	1423	1,19E-03	3,6

Вещество: 1401 Пропан-2-он

№	Коорд X(м)	Коорд Y(м)	Высота (м)	Концентр. (д. ПДК)	Напр. ветра	Скор. ветра	Фон (д. ПДК)	Фон до исключения	Тип точки
1	-756,00	6999,50	2,00	2,08E-03	89	7,00	0,00	0,00	0

Площадка	Цех	Источник	Вклад в д. ПДК	Вклад %
0	0	6435	1,34E-03	64,3
0	0	6381	7,41E-04	35,7

Вещество: 2735 Масло минеральное нефтяное

№	Коорд X(м)	Коорд Y(м)	Высота (м)	Концентр. (д. ПДК)	Напр. ветра	Скор. ветра	Фон (д. ПДК)	Фон до исключения	Тип точки
1	-756,00	6999,50	2,00	2,09E-03	91	7,00	0,00	0,00	0

Площадка	Цех	Источник	Вклад в д. ПДК	Вклад %
0	0	6229	1,79E-03	85,5
0	0	6851	3,03E-04	14,5

Вещество: 2752 Уайт-спирит

№	Коорд X(м)	Коорд Y(м)	Высота (м)	Концентр. (д. ПДК)	Напр. ветра	Скор. ветра	Фон (д. ПДК)	Фон до исключения	Тип точки
1	-756,00	6999,50	2,00	2,63E-03	89	7,00	0,00	0,00	0

Площадка	Цех	Источник	Вклад в д. ПДК	Вклад %
0	0	6435	1,91E-03	72,7
0	0	6381	7,18E-04	27,3

Вещество: 2754 Алканы С12-С19 (в пересчете на С)

№	Коорд X(м)	Коорд Y(м)	Высота (м)	Концентр. (д. ПДК)	Напр. ветра	Скор. ветра	Фон (д. ПДК)	Фон до исключения	Тип точки
1	-756,00	6999,50	2,00	0,06	89	7,00	0,00	0,00	0

Площадка	Цех	Источник	Вклад в д. ПДК	Вклад %
0	0	1330	2,00E-03	3,2
0	0	1342	1,92E-03	3,0
0	0	6356	1,86E-03	2,9
0	0	1334	1,77E-03	2,8
0	0	1335	1,77E-03	2,8
0	0	1336	1,77E-03	2,8
0	0	1337	1,77E-03	2,8
0	0	1344	1,67E-03	2,6
0	0	1424	1,66E-03	2,6
0	0	1331	1,61E-03	2,6

Вещество: 2902 Взвешенные вещества

№	Коорд X(м)	Коорд Y(м)	Высота (м)	Концентр. (д. ПДК)	Напр. ветра	Скор. ветра	Фон (д. ПДК)	Фон до исключения	Тип точки
1	-756,00	6999,50	2,00	3,47E-04	88	7,00	0,00	0,00	0

Площадка	Цех	Источник	Вклад в д. ПДК	Вклад %
0	0	6434	3,47E-04	100,0

Вещество: 2908 Пыль неорганическая: 70-20% SiO2

№	Коорд X(м)	Коорд Y(м)	Высота (м)	Концентр. (д. ПДК)	Напр. ветра	Скор. ветра	Фон (д. ПДК)	Фон до исключения	Тип точки
1	-756,00	6999,50	2,00	0,20	81	7,00	0,00	0,00	0

Площадка	Цех	Источник	Вклад в д. ПДК	Вклад %
0	0	6839	0,08	37,1
0	0	6345	0,06	28,3
0	0	6838	0,04	19,5
0	0	6840	0,02	8,4
0	0	6841	0,01	6,3
0	0	6233	1,57E-04	0,1
0	0	6411	1,47E-04	0,1
0	0	6410	1,47E-04	0,1
0	0	6409	1,47E-04	0,1
0	0	6408	1,46E-04	0,1

Вещество: 2930 Пыль абразивная

№	Коорд X(м)	Коорд Y(м)	Высота (м)	Концентр. (д. ПДК)	Напр. ветра	Скор. ветра	Фон (д. ПДК)	Фон до исключения	Тип точки
1	-756,00	6999,50	2,00	2,71E-03	88	7,00	0,00	0,00	0

Площадка	Цех	Источник	Вклад в д. ПДК	Вклад %
0	0	6434	2,71E-03	100,0

Вещество: 6003 Аммиак, сероводород

№	Коорд X(м)	Коорд Y(м)	Высота (м)	Концентр. (д. ПДК)	Напр. ветра	Скор. ветра	Фон (д. ПДК)	Фон до исключения	Тип точки
1	-756,00	6999,50	2,00	1,78E-04	88	7,00	0,00	0,00	0

Площадка	Цех	Источник	Вклад в д. ПДК	Вклад %
0	0	6850	4,29E-05	24,1
0	0	6400	1,33E-05	7,5
0	0	6403	1,33E-05	7,5
0	0	6401	1,33E-05	7,5
0	0	6402	1,33E-05	7,5
0	0	6356	6,83E-06	3,8
0	0	6204	5,18E-06	2,9
0	0	6223	1,80E-06	1,0
0	0	6277	1,22E-06	0,7
0	0	6228	1,00E-06	0,6

Вещество: 6004 Аммиак, сероводород, формальдегид

№	Коорд X(м)	Коорд Y(м)	Высота (м)	Концентр. (д. ПДК)	Напр. ветра	Скор. ветра	Фон (д. ПДК)	Фон до исключения	Тип точки
1	-756,00	6999,50	2,00	0,03	88	5,62	0,00	0,00	0

Площадка	Цех	Источник	Вклад в д. ПДК	Вклад %
0	0	1330	1,76E-03	5,3
0	0	1342	1,68E-03	5,1
0	0	1334	1,47E-03	4,4
0	0	1335	1,47E-03	4,4
0	0	1336	1,47E-03	4,4
0	0	1337	1,47E-03	4,4
0	0	1344	1,46E-03	4,4
0	0	1331	1,41E-03	4,3
0	0	1424	1,32E-03	4,0
0	0	1423	1,20E-03	3,6

Вещество: 6005 Аммиак, формальдегид

№	Коорд X(м)	Коорд Y(м)	Высота (м)	Концентр. (д. ПДК)	Напр. ветра	Скор. ветра	Фон (д. ПДК)	Фон до исключения	Тип точки
1	-756,00	6999,50	2,00	0,03	88	5,66	0,00	0,00	0

Площадка	Цех	Источник	Вклад в д. ПДК	Вклад %
0	0	1330	1,76E-03	5,4
0	0	1342	1,67E-03	5,1
0	0	1334	1,47E-03	4,5
0	0	1335	1,47E-03	4,5
0	0	1336	1,47E-03	4,5
0	0	1337	1,47E-03	4,5
0	0	1344	1,46E-03	4,4
0	0	1331	1,41E-03	4,3
0	0	1424	1,32E-03	4,0
0	0	1423	1,19E-03	3,6

Вещество: 6035 Сероводород, формальдегид

№	Коорд X(м)	Коорд Y(м)	Высота (м)	Концентр. (д. ПДК)	Напр. ветра	Скор. ветра	Фон (д. ПДК)	Фон до исключения	Тип точки
1	-756,00	6999,50	2,00	0,03	88	5,63	0,00	0,00	0

Площадка	Цех	Источник	Вклад в д. ПДК	Вклад %
0	0	1330	1,76E-03	5,3
0	0	1342	1,68E-03	5,1
0	0	1334	1,47E-03	4,4
0	0	1335	1,47E-03	4,4
0	0	1336	1,47E-03	4,4
0	0	1337	1,47E-03	4,4
0	0	1344	1,46E-03	4,4
0	0	1331	1,41E-03	4,3
0	0	1424	1,32E-03	4,0
0	0	1423	1,20E-03	3,6

Вещество: 6043 Серы диоксид и сероводород

№	Коорд X(м)	Коорд Y(м)	Высота (м)	Концентр. (д. ПДК)	Напр. ветра	Скор. ветра	Фон (д. ПДК)	Фон до исключения	Тип точки
1	-756,00	6999,50	2,00	0,05	88	7,00	0,00	0,00	0

Площадка	Цех	Источник	Вклад в д. ПДК	Вклад %
0	0	1330	1,68E-03	3,3
0	0	1342	1,62E-03	3,2
0	0	1334	1,49E-03	2,9
0	0	1335	1,49E-03	2,9
0	0	1336	1,49E-03	2,9
0	0	1337	1,49E-03	2,9
0	0	1344	1,41E-03	2,8
0	0	1331	1,35E-03	2,7
0	0	1418	1,27E-03	2,5
0	0	1420	1,26E-03	2,5

Вещество: 6046 Углерода оксид и пыль цементного производства

№	Коорд X(м)	Коорд Y(м)	Высота (м)	Концентр. (д. ПДК)	Напр. ветра	Скор. ветра	Фон (д. ПДК)	Фон до исключения	Тип точки
1	-756,00	6999,50	2,00	0,21	81	7,00	0,00	0,00	0

Площадка	Цех	Источник	Вклад в д. ПДК	Вклад %
0	0	6839	0,08	35,1
0	0	6345	0,06	26,7
0	0	6838	0,04	18,4
0	0	6840	0,02	7,9
0	0	6841	0,01	6,0
0	0	1381	9,56E-04	0,4
0	0	1424	4,30E-04	0,2
0	0	1330	4,12E-04	0,2
0	0	1342	4,04E-04	0,2
0	0	1337	3,71E-04	0,2

Вещество: 6053 Фтористый водород и плохорастворимые соли фтора

№	Коорд X(м)	Коорд Y(м)	Высота (м)	Концентр. (д. ПДК)	Напр. ветра	Скор. ветра	Фон (д. ПДК)	Фон до исключения	Тип точки
1	-756,00	6999,50	2,00	0,01	88	7,00	0,00	0,00	0

Площадка	Цех	Источник	Вклад в д. ПДК	Вклад %
0	0	6408	3,43E-03	23,6
0	0	6409	3,43E-03	23,6
0	0	6410	3,43E-03	23,6
0	0	6411	3,43E-03	23,6
0	0	6433	5,85E-04	4,0
0	0	6375	1,84E-04	1,3
0	0	6515	4,97E-05	0,3
0	0	6520	1,47E-06	0,0
0	0	6374	1,04E-06	0,0

Вещество: 6204 Азота диоксид, серы диоксид

№	Коорд X(м)	Коорд Y(м)	Высота (м)	Концентр. (д. ПДК)	Напр. ветра	Скор. ветра	Фон (д. ПДК)	Фон до исключения	Тип точки
1	-756,00	6999,50	2,00	0,39	88	5,63	0,00	0,00	0

Площадка	Цех	Источник	Вклад в д. ПДК	Вклад %
0	0	1330	0,02	4,8
0	0	1342	0,02	4,5
0	0	1334	0,02	4,0
0	0	1335	0,02	4,0
0	0	1336	0,02	4,0
0	0	1337	0,02	4,0
0	0	1344	0,02	4,0
0	0	1331	0,01	3,8
0	0	1381	0,01	3,4
0	0	1343	0,01	3,0

Вещество: 6205 Серы диоксид и фтористый водород

№	Коорд X(м)	Коорд Y(м)	Высота (м)	Концентр. (д. ПДК)	Напр. ветра	Скор. ветра	Фон (д. ПДК)	Фон до исключения	Тип точки
1	-756,00	6999,50	2,00	0,03	88	7,00	0,00	0,00	0

Площадка	Цех	Источник	Вклад в д. ПДК	Вклад %
0	0	6408	1,32E-03	3,9
0	0	6409	1,32E-03	3,9
0	0	6410	1,32E-03	3,9
0	0	6411	1,32E-03	3,9
0	0	1330	9,34E-04	2,8
0	0	1342	8,97E-04	2,6
0	0	1334	8,28E-04	2,4
0	0	1335	8,28E-04	2,4
0	0	1336	8,28E-04	2,4
0	0	1337	8,28E-04	2,4

ОБЗОРНАЯ КАРТА

Масштаб 1:3 000 000

30 0 30 км

Условные обозначения:

- площадь работ
- граница области
- нефтепровод
- месторождение нефти
- месторождение нефти, газа, конденсата

Обзорная карта района работ

Жер қойнауын пайдалануға арналған
1996ж. 30.12 № 51 келісімшартына
№ _____ қосымша
көмірсутек шикізаты
(пайдалы қазба түрі)
өндіру
(жер қойнауын пайдалану түрі)

2014ж. 08 желтоқсаны. Тіркеу № 166 Д -УВС

«ҚАЗАҚСТАН РЕСПУБЛИКАСЫ ИНВЕСТИЦИЯЛАР ЖӘНЕ ДАМУ МИНИСТРЛІГІНІҢ ГЕОЛОГИЯ ЖӘНЕ ЖЕР ҚОЙНАУЫН ПАЙДАЛАНУ КОМИТЕТІ» РММ

ТАУ-КЕНДІК БӨЛУ

Қазақстан Республикасы энергетика Министрлігі Құзыретті органның шешімі негізінде (2014 жылдың 21-22 қазандағы ҚР ЭМ №2 Хаттамасы) XXII-22-А(ішінара), В блогы шегіндегі **Құмсай кен орнында** жер қойнауын пайдалану бойынша операцияларды жүзеге асыру үшін **«КМК Мұнай» Акционерлік қоғамына** берілді. Тау-кендік бөлу **Ақтөбе облысында** орналасқан.

Тау-кендік бөлудің шегі картограммада көрсетілген және **№ 1-ден № 14-ке дейін бұрыштық нүктелермен** белгіленген

Бұрыштық нүктелер	Бұрыштық нүктелердің координаттары						Бұрыштық нүктелер	Бұрыштық нүктелердің координаттары					
	Солтүстік еніік			Шығыс бойлық				Солтүстік еніік			Шығыс бойлық		
	гр.	мин.	сек.	гр.	мин.	сек.		гр.	мин.	сек.	гр.	мин.	сек.
1	48	36	31	57	09	18	8	48	35	44	57	18	14
2	48	37	24	57	09	44	9	48	35	08	57	19	05
3	48	38	37	57	16	01	10	48	33	34	57	17	21
4	48	38	58	57	16	31	11	48	34	37	57	16	25
5	48	38	58	57	18	04	12	48	36	04	57	14	53
6	48	38	15	57	18	07	13	48	35	13	57	11	20
7	48	37	26	57	16	24	14	48	35	46	57	10	00

Тау-кендік бөлудің ауданы – 54,87 (елу төрт бүтін жүзден сексен жеті) **шаршы км.**

Игеру терендігі – төменгі юра табанымен.

Төраға орынбасары **Н. Құрбанов**

Астана қ,
2014 ж., желтоқсан

Приложение №
к геологическому отводу
по Контракту № 51 от 30.12.1996г.
на право недропользования
углеводородное сырье
(вид полезного ископаемого)
добыча
(вид недропользования)

от 08 декабря 2014г. Рег. № 166 Д-УВС

Картограмма
расположения горного отвода месторождения Кумсай (надсолевой)
в пределах блоков XXII-22-А(частично), В

Масштаб 1: 400 000

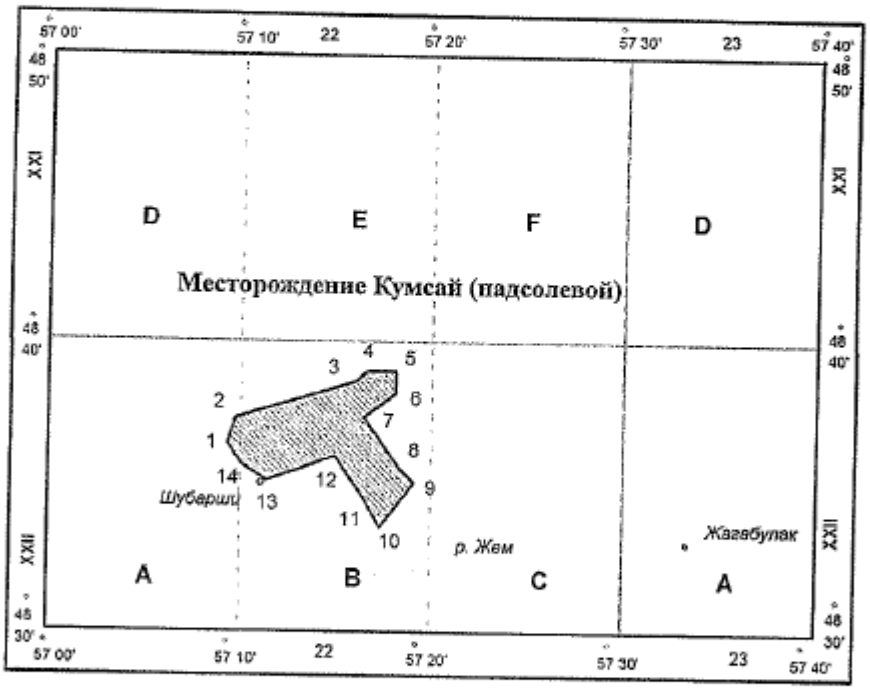

Площадь горного отвода месторождения Кумсай (надсолевой)

г. Астана,
декабрь, 2014г.

1) 43°,36',31"с.ш.; 57°,09',18"в.д. 2) 48°,37',24"с.ш.; 57°,09',44"в.д. 3) 48°,38',37"с.ш.; 57°,16',01"в.д. 4) 48°,38',58"с.ш.;57°,16',31"в.д. 5) 48°,38',58"с.ш.; 57°,18',04"в.д. 6) 48°,38',15"с.ш.; 57°,18',07"в.д. 7) 48°,37',26"с.ш.;57°,16',24"в.д. 8) 48°,35',44"с.ш.;57°,18'14"в.д. 9) 48°,35',08"с.ш.; 57°,19'05"в.д. 10) 48°,33',34"с.ш.; 57°,17'21"в.д. 11) 48°,34',37"с.ш.; 57°,16'25"в.д. 12) 48°,36',04"с.ш.; 57°,14'53"в.д. 13) 48°,35',13"с.ш.; 57°,11'20"в.д. 14) 48°,35',46"с.ш.; 57°,10'00"в.д.

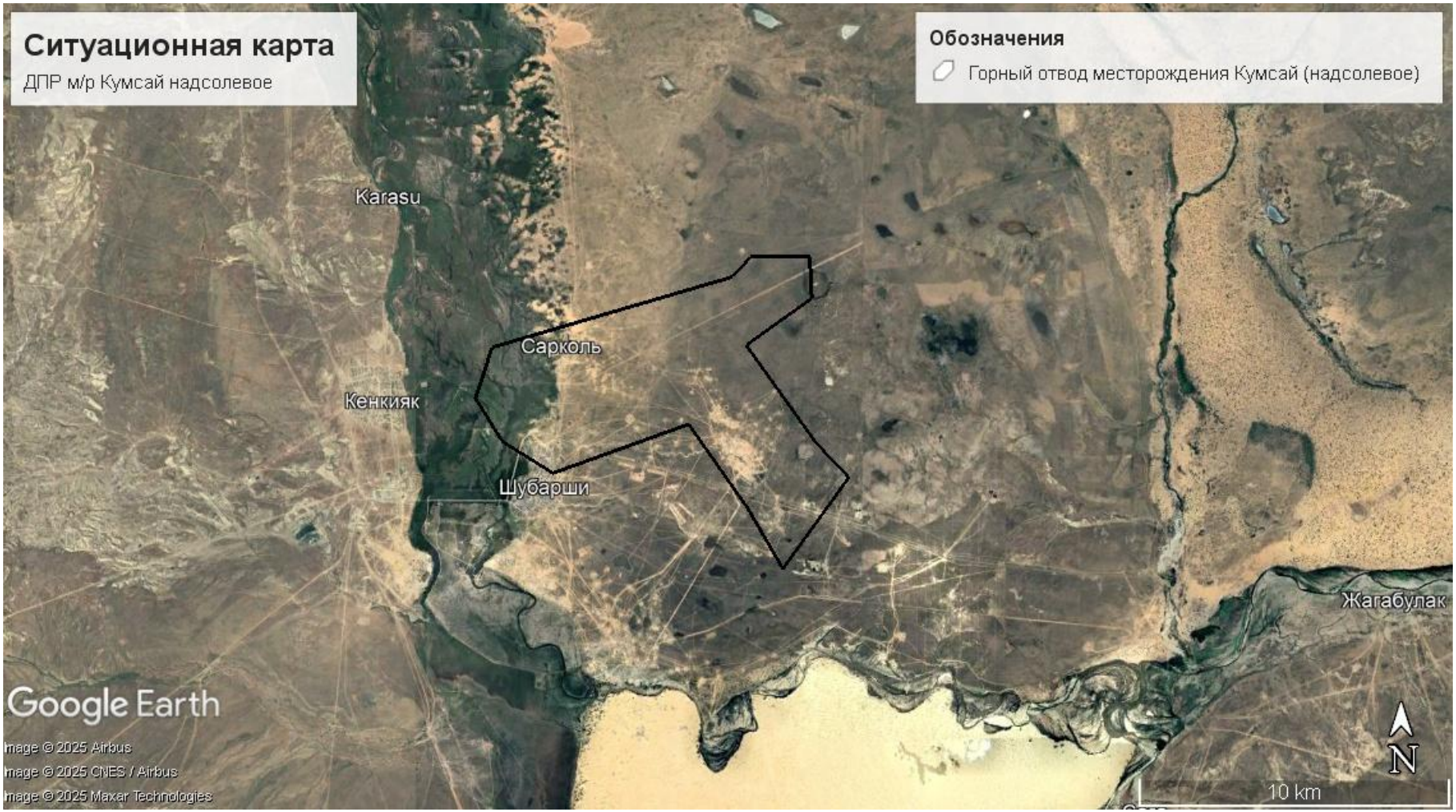
Ситуационная карта
ДПР м/р Кумсай надсолевое
Обозначения
Горный отвод месторождения Кумсай (надсолевое)
Karasu
Сарколь
Кенкияк
Шубарши
Жагабулак
Google Earth
Image © 2025 Airbus
Image © 2025 CNES / Airbus
Image © 2025 Maxar Technologies
N
10 km

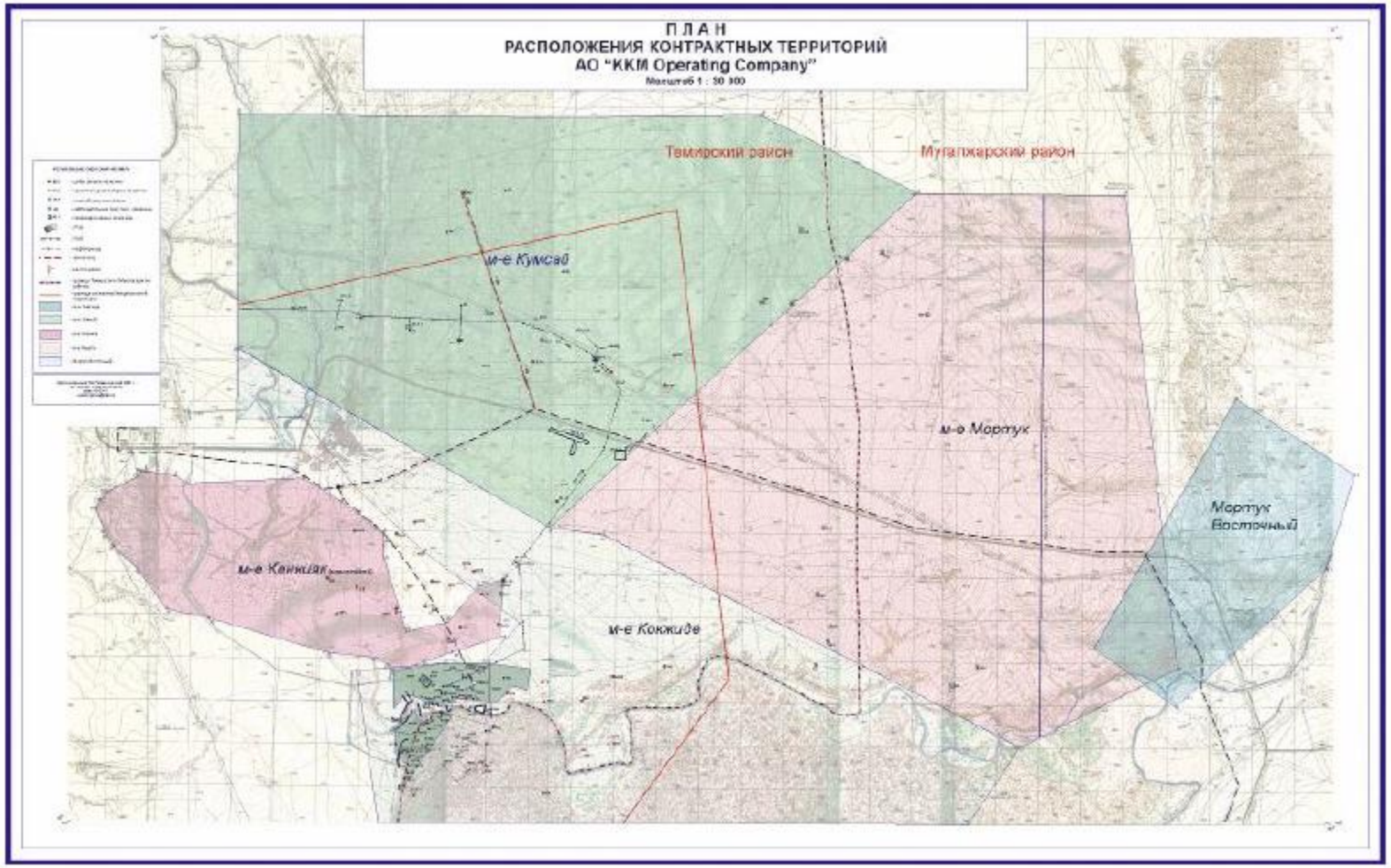

Ситуационный план расположения месторождений оператора АО «КМК Мунай»

П Л А Н

ЛИЦЕНЗИОННОЙ ТЕРРИТОРИИ МЕСТОРОЖДЕНИЯ КУМСАЙ
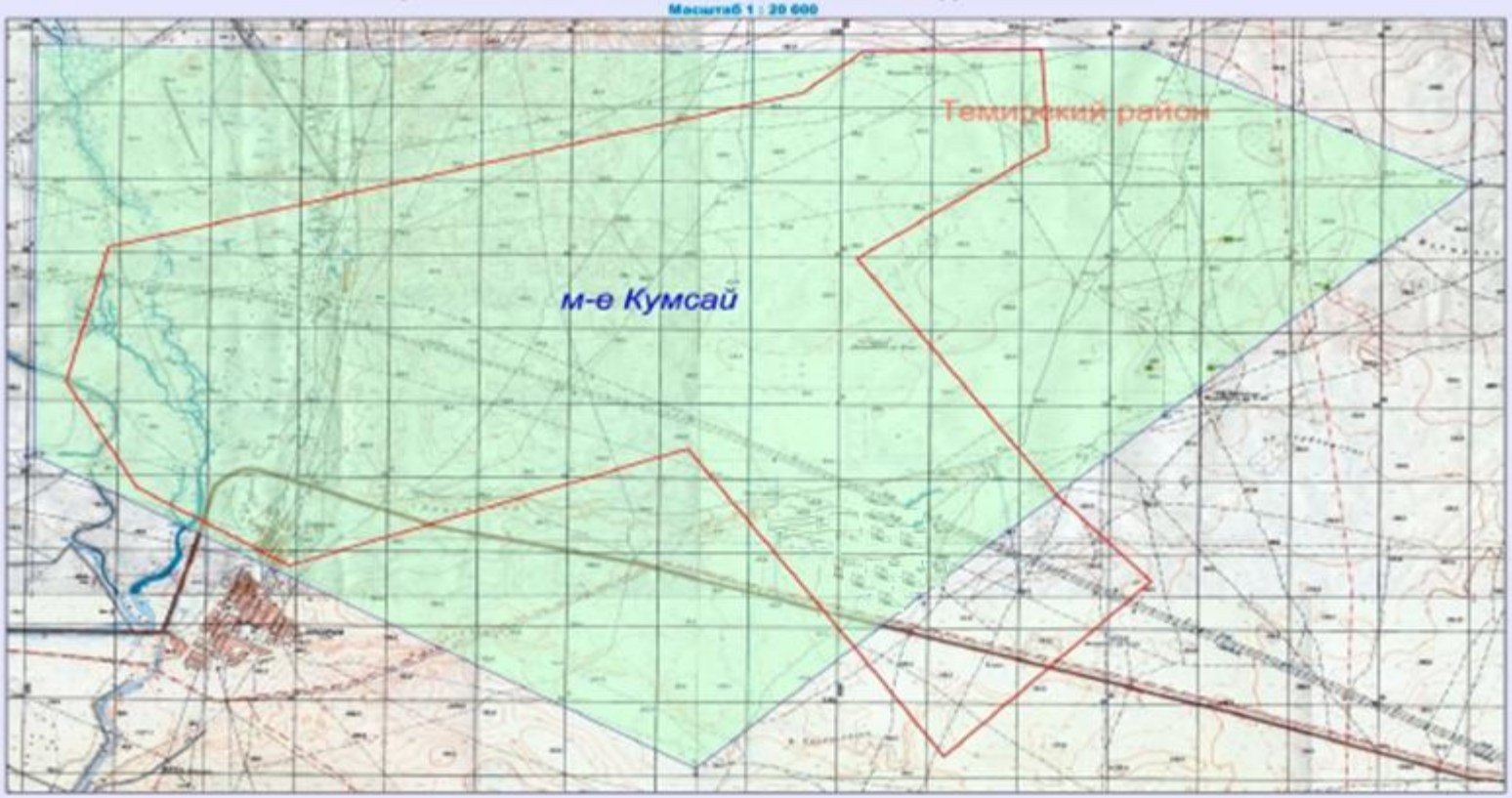
Масштаб 1 : 20 000