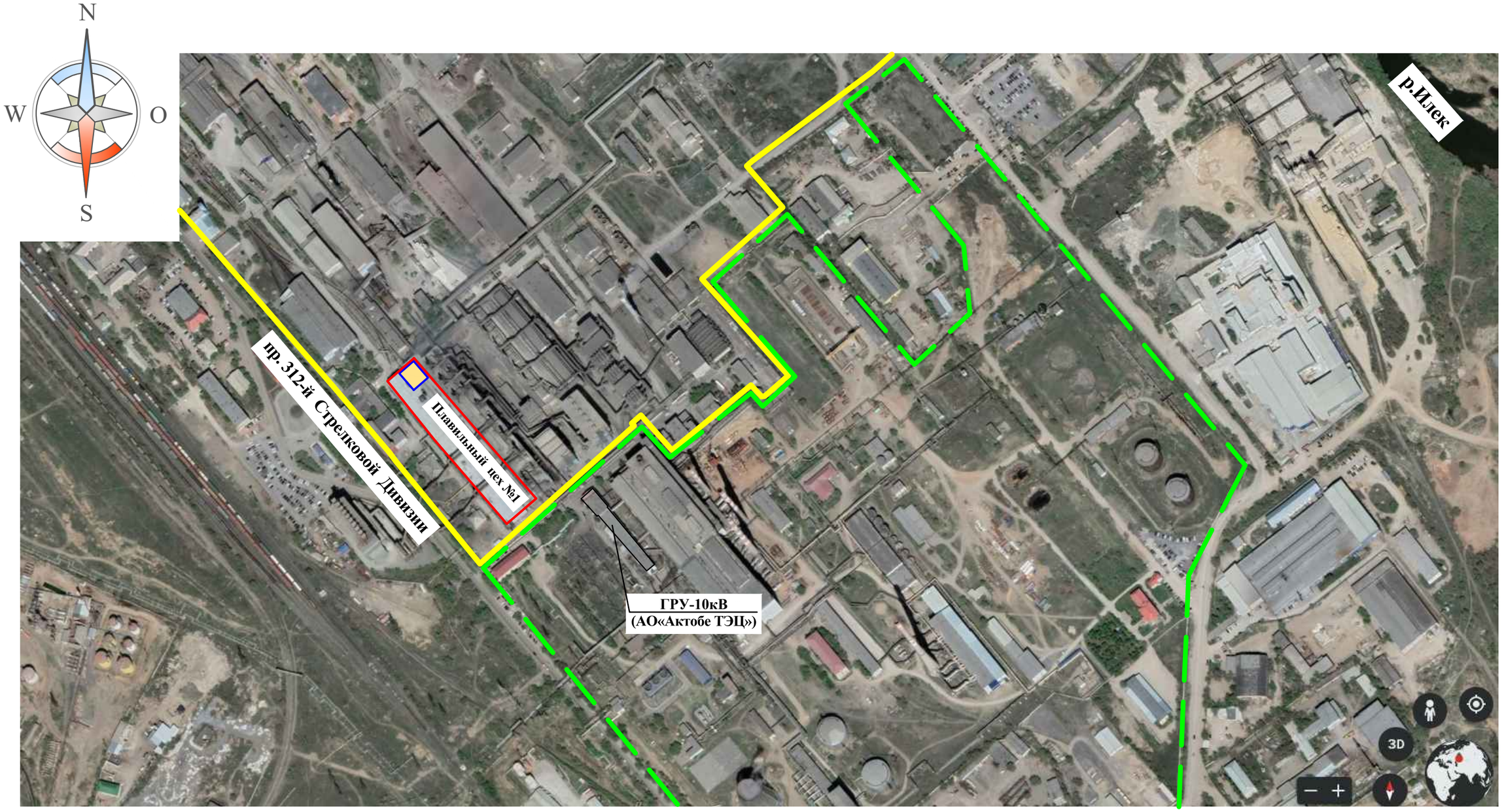

Условные обозначения

- Границы территории Актюбинского завода ферросплавов - филиала АО «ТНК «Казхром»
- Существующие сооружения плавильного цеха №1
- Участок установки в плавильном цеху №1 рудно-термической электропечи РКО-22ФХ-И2 мощностью 22 МВА
- Границы территории АО «Актобе ТЭЦ»

Согласовано

Взам. инв. №

Подпись и дата

Инв. № подл.

Изм.	Кол.	Лист	№док	Подпись	Дата
ГИП		Жалыбин			08.21
Нач.отд.		Таничева			08.21
Н.контр.		Широков			08.21
Проверил		Холева			08.21
Разработал		Малярова			08.21

М2745-ГП

ТОО «ЦентрЭнергоАльянс»
Актюбинский завод ферросплавов - филиал
АО «ТНК «КАЗХРОМ». Республика Казахстан

Плавильный цех №1. Реконструкция. Установка рудно-термической электропечи РКО-22ФХ-И2 мощностью 22 МВА. Генеральный план

Стадия	Лист	Листов
РП	2	

Ситуационная схема

ООО "ВПИ "ГИПРОПРОМ"
г. Запорожье, Украина

Формат А3