Ситуационная схема прокладки газораспределительных сетей с. Жылыбулак, Каратальского района, области Жетісу

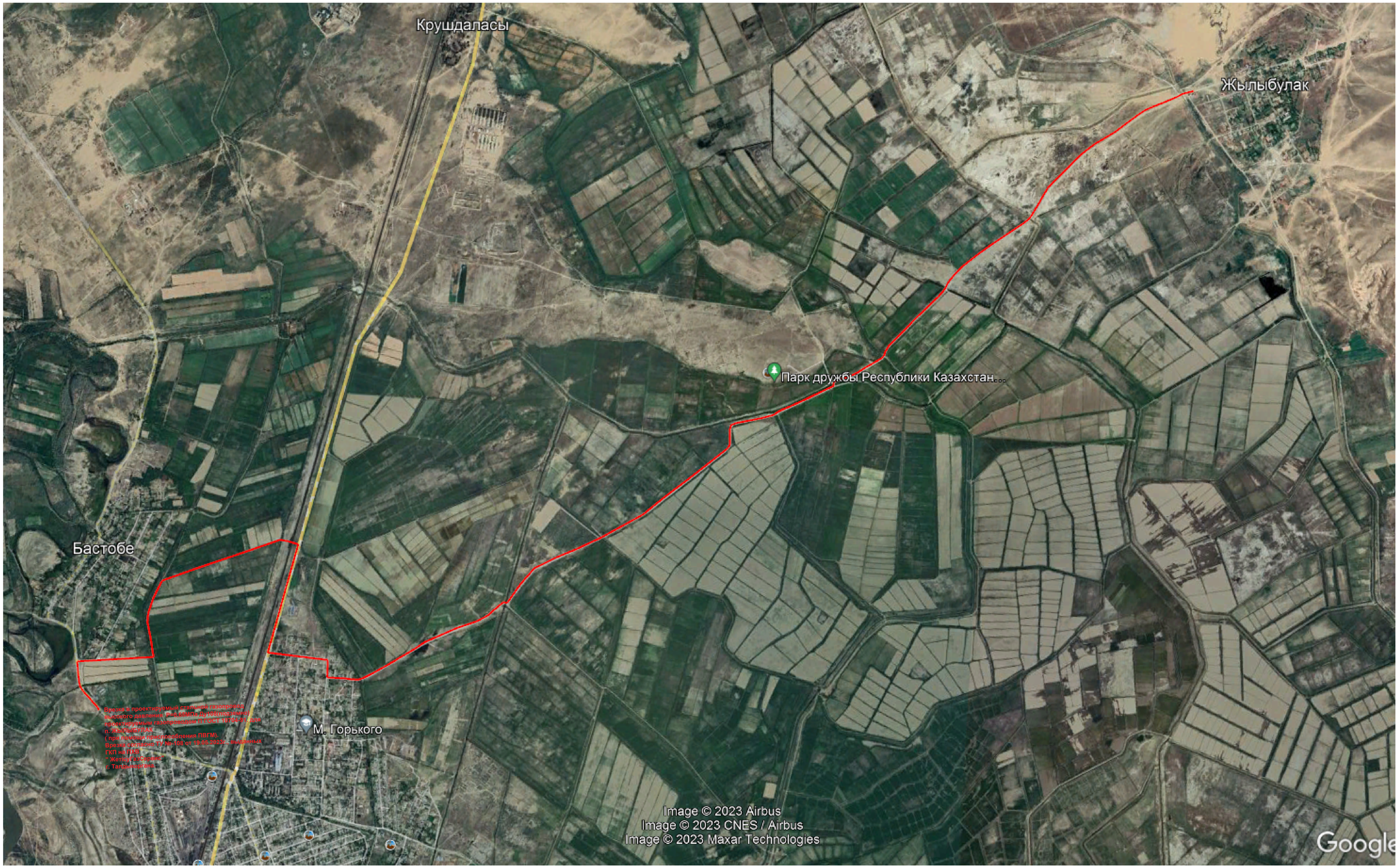

Условные обозначения

- Г3 — *Проектируемый газопровод высокого давления*
- Г2 — *Проектируемый газопровод среднего давления*
- Г1 — *Проектируемый газопровод низкого давления*
- *Газорегуляторные пункты шкафные*
- *Граница населенного пункта*