Общественные слушания посредством открытого собрания
Отчет о возможных воздействиях (ОВОС) Рабочего проекта организации и эксплуатации площадки по производству бетона ТОО «СМУ-5».

1. Наименование местного исполнительного органа административно-территориальной единицы (областей, городов республиканского значения, столицы районов, городов областного и районного значения) или аппарата акима соответствующей административно-территориальной единицы (сел, поселков, сельских округов), на территории которого осуществляется деятельность, или на территорию которого будет оказано влияние:

ГУ «Аппарат акима района Әлихан Бөкейхан города Караганды».

2. Предмет общественных слушаний:

Отчет о возможных воздействиях (ОВОС) Рабочего проекта организации и эксплуатации площадки по производству бетона ТОО «СМУ-5».

(полное, точное наименование рассматриваемых проектных материалов)

3. Наименование уполномоченного органа в области охраны окружающей среды и местного исполнительного органа (областей, городов республиканского значения, столицы, районов, городов областного и районного значения) или аппарата акима, соответствующей административно-территориальной единицы (сел, поселков, сельских округов), в адрес которого направлены документы, выносимые на общественные слушания.

РГУ «Департамент экологии по Карагандинской области» Комитета экологического регулирования и контроля Министерства экологии и природных ресурсов Республики Казахстан.

4. Местонахождение намечаемой деятельности (полный, точный адрес, географические координаты территории участка намечаемой деятельности):

Город Караганда, район Алихана Бокейханова, микрорайон «Голубые пруды», земельный участок №21/4.

Координаты угловых точек: №1 49,836460 с. ш., 73,192662 в. д.
№2 49,836440 с. ш., 73,192741 в. д.
№3 49,835090 с. ш., 73,191994 в. д.
№4 49,835197 с. ш., 73,191461 в. д.
№5 49,835602 с. ш., 73,191695 в. д.
№6 49,835519 с. ш., 73,192133 в. д.

(полный, точный адрес, географические координаты территории участка намечаемой деятельности)

5. Наименование всех административно-территориальных единиц, затронутых возможным воздействием намечаемой деятельности:

Карагандинская область, Караганда Г.А., район Алихана Бокейханова, микрорайон «Голубые пруды»

(перечень административно–территориальных единиц, на территорию которых может быть оказано воздействие в результате осуществления намечаемой деятельности и на территории которых будут проведены общественные слушания)

6. Реквизиты и контактные данные Инициатора:

ТОО «СМУ-5», БИН 070740004684, г. Караганда, район им. Казыбек би, проспект Н. Абдирова, 25, +7 (7212) 37-18-46, 37-17-58, too_smu-5@mail.ru.

(в том числе точное название, юридический и фактический адрес, БИН, телефоны, факсы, электронные почты, сайты)

7. Реквизиты и контактные данные составителей отчетов о возможных воздействиях, или внешних привлеченных экспертов по подготовке отчетов по стратегической экологической оценке, или разработчиков документации объектов государственной экологической экспертизы:

ИП Калмыков Д.Е., БИН 640503350033, г. Караганда, пр. Бухар Жырау, 47, tp@ecomuseum.kz +77072523676.

(в том числе точное название, юридический и фактический адрес, БИН, телефоны, факсы, электронные почты, сайты)

8. Дата, время, место проведения общественных слушаний (дата(-ы) и время открытого собрания общественных слушаний):

11.03.2024 г., начало регистрации участников в 14:55 часов, время начало общественных слушаний – 15:10 часов, время окончания общественных слушаний – 16.15 часов.

Место проведения – Карагандинская область, Караганда Г.А., район А. Бокейханова, ул. Магнитогорская 19, малый зал ДК Нового Майкудука, и по средствам онлайн-конференции ЗУМ.

(дата, время начала регистрации участников, время начала и окончания общественных слушаний, полный и точный адрес места проведения слушаний. В случае продления общественных слушаний указываются все даты)

9. Копия письма-запроса от Инициатора и копия письма-ответа местных исполнительных органов административно-территориальных единиц (областей, городов республиканского значения, столицы), о согласовании условий проведения общественных слушаний прилагается к настоящему протоколу общественных слушаний.

10. Регистрационный лист участников общественных слушаний прилагается к настоящему протоколу общественных слушаний.

11. Информация о проведении общественных слушаний распространена на казахском и русском языках следующими способами:

1) На Едином экологическом портале:

https://ecoportal.kz/ дата публикации: 06.02.2024

2) На официальном интернет-ресурсе местного исполнительного органа (областей, городов республиканского значения, столицы) или официальном интернет-ресурсе государственного органа-разработчика:

На сайте Управления природных ресурсов и регулирования природопользования Карагандинской области https: https://www.gov.kz/memleket/entities/karaganda-tabigat/press/article/details/152958?directionId=_5159&lang в разделе «Общественные слушания» дата публикации: 06.02.2024

3) В средствах массовой информации, в том числе, не менее чем в одной газете, и посредством не менее чем одного теле-или радиоканала, распространяемых на территории соответствующих административно-территориальных единиц (областей, городов республиканского значения, столицы), полностью или частично расположенных в пределах затрагиваемой территории, не позднее чем за двадцать рабочих дней до даты начала проведения общественных слушаний:

Газета «Индустриальная Караганда» №14 (23144) от 3 февраля 2024 года

(сканированные страницы из газеты прилагаются).
(название, номер и дата публикации объявления в газете, с приложением сканированного объявления: сканированные титульная страница газеты и страница с объявлением о проведении общественных слушаний)

ТОО «Светлая страница»: объявление выходило в рубрике телегазета телеканала «Первый Карагандинский» дата выхода в эфир 01.02.2024 г. (эфирная справка прилагается).
(название теле или радиоканала, дата объявления: электронный носитель с видео- и аудиозаписью объявления о проведении общественных слушаний на теле или радиоканале подлежит приобщению (публикации) к протоколу общественных слушаний)

4) В местах, доступных для заинтересованной общественности на территории соответствующих административно-территориальных единиц (областей, городов республиканского значения, столицы, районов, городов областного и районного значения, сел, поселков, сельских округов), в количестве:

1 объявление – Акимат район А. Бокейханова г. Караганда, ул. Архитектурная 13
1 объявление – микрорайон Восток-1, дом 2
1 объявление – микрорайон Восток-1, дом 4
1 объявление – микрорайон Восток-1, дом 4, крайний подъезд
1 объявление – микрорайон Восток-5, дом 30
1 объявление – микрорайон Восток-5, дом 34
1 объявление – микрорайон «Голубые пруды»
1 объявление – ДК Майкудука
1 объявление – улица Мамыраева 28, подъезд 1
1 объявление – улица Мамыраева 28, подъезд 2
1 объявление – улица Мамыраева 29
1 объявление – улица Мамыраева 34, напротив магазина Томирис
1 объявление – остановка «Голубые пруды», в город
1 объявление – остановка «Голубые пруды», с города
1 объявление – остановка ДК Майкудука, в город
1 объявление – остановка ДК Майкудука, с города
1 объявление – улица Бабушкина 21-2
1 объявление – ТД Айгерим, «Голубые пруды» 18-3
1 объявление – ТД Сырдарья

Фотоматериалы прилагаются к настоящему протоколу общественных слушаний.

5) Письма приглашения заинтересованным государственным органам (прилагаются):

- РГУ «Департамент экологии по Карагандинской области» - исх. № 25/02-ИП от 19.02.2024 г.
- РГУ «Управление санитарно-эпидемиологического контроля района им. Әлихан Бөкейхан г. Караганды» - исх. № 26/02-ИП от 19.02.2024 г.
- РГУ «Департамент санитарно-эпидемиологического контроля Карагандинской области» - исх. № 27/02-ИП от 19.02.2024 г.
- РГУ «Департамент по чрезвычайным ситуациям Карагандинской области» - исх. 28/02-ИП от 19.02.2024 г.
- РГУ «Нура-Сарысуская бассейновая инспекция по регулированию использования и охране водных ресурсов» - исх. № 29/02-ИП от 19.02.2024 г.
- ГУ «Управление здравоохранения Карагандинской области» - исх. № 30/02-ИП от 19.02.2024 г.
- ГУ «Управление природных ресурсов и регулирования природопользования

Карагандинской области» - исх. № 31/02-ИП от 19.02.2024 г.

- Филиал РГП «Казгидромет» по Карагандинской области – исх. № 32/02-ИП от 19.02.2024 г.
- РГУ «Карагандинская территориальная инспекция лесного хозяйства и животного мира Комитета лесного хозяйства и животного мира Министерства экологии и природных ресурсов Республики Казахстан» - исх. № 33/02-ИП от 19.02.2024 г.

12. Решения участников общественных слушаний:

– назначение секретаря:

Мартынюк Афина Николаевна, эколог проектной группы ИП Калмыков Д.Е.

«за» – 8, «против» – 0, воздержались – 1

(о выборе секретаря. Указать количество участников общественных слушаний «за», «против», «воздержались»)

– Утверждение регламента:

«за» – 8, «против» – 0, воздержались – 1

(об утверждении регламента. Указать количество участников общественных слушаний «за», «против», «воздержались»)

Воздержались от голосования участники ЗУМ.

13. Сведения о всех заслушанных докладах:

- Синюкова А.Р., инженер-эколог ИП Калмыков Д.Е.

(фамилия, имя и отчество (при наличии) докладчика, должность, наименование представляемой организации)

Отчет о возможных воздействиях Рабочего проекта организации и эксплуатации площадки по производству бетона ТОО «СМУ-5», количество страниц – 13, количество слайдов – 37.

(тема доклада, количество страниц, слайдов, файлов, плакатов, чертежей)

Переводчик на казахский язык - Маликова Асель.

Тексты доклада по документам, выносимым на общественные слушания, прилагаются к настоящему протоколу общественных слушаний.

14. Сводная таблица, которая является неотъемлемой частью протокола общественных слушаний, и содержит все замечания и предложения заинтересованных государственных органов и общественности, представленные в письменной форме в соответствии с пунктом 18 настоящих Правил или озвученные в ходе проведения общественных слушаний; ответы и комментарии Инициатора по каждому замечанию и предложению. Замечания и предложения, явно не имеющие связи с предметом общественных слушаний, вносятся в таблицу с отметкой "не имеют отношения к предмету общественных слушаний". Таблица представлена в приложении к настоящему протоколу общественных слушаний.

15. Мнение участников общественных слушаний о проекте и качестве рассматриваемых документов (с обоснованием), заслушанных докладов на предмет полноты и доступности их понимания, рекомендации по их улучшению:

(фамилия, имя и отчество (при наличии), должность, наименование представляемой организации, мнения и рекомендации)

Жунусов Дулат, житель г. Караганды

Жителей участвуют мало, нужно перенести слушания. Я написал в группу, все жители

против строительства завода. Внесено в протокол как мнение от участника слушаний «Надо переназначить слушания на другой день, три человека - это не количество. Я лично против. Слушания надо назначать в семь часов, после работы. Сейчас все на работе. Пусть все соберутся, если все дадут согласие, тогда пожалуйста. Строить нужно подальше от жилых домов, от школы, на промышленной территории, в свободной экономической зоне. Я с вами согласен, заводы надо строить, но подальше от города.

Асель Маликова, переводчик, житель города
Есть экономическая зона, справа от Доскей, можно строить там. Где мы живет, это совсем рядом. Основная часть жителей ходит туда гулять. У нас парка нет, мы ходим в ту сторону гулять.

Толеуханов Еркебулан Аргынгазович, руководитель ОСГКиН УСЭК района Әлихан Бөкейхан г. Караганды
Сейчас изменения внесли в санитарные правила, на которые Вы ссылайтесь № ҚР ДСМ-2 от 11.01.2022 г. и в Кодекс «О здоровье народа и системе здравоохранения» ст. 46. Сейчас это необязательно орган контроля должен быть. На данном этапе для получения санитарно-эпидемиологического заключения вы можете пройти комплексную вневедомственную экспертизу или можете обратиться к нам.
Задействовано на этапе эксплуатации объекта до 25 человек. Нужно расписать все условия труда. На сегодняшний день, к сожалению, с 2015 года у нас нет функции, когда мы рассматривали на этапе строительства объекта и при отводе земельного участка могли какие-то вопросы ставить перед объектом. На сегодняшний день у нас ее упростили, у нас эту функцию убрали и в связи с чем, мы уже по факту говорим. Например, как у вас, уже землю выделили, но тем не менее хотя бы на этом этапе все, которые у вас запланированы мероприятия они должны быть сейчас уже выполнены и вот эти вот мероприятия по озеленению, природоохранные мероприятия они должны быть поэтапно расписаны в проекте конкретными сроками, потому что завтра, когда комиссия будет принимать у вас объект эти все вопросы должны быть решены.
Эти моменты должны быть более подробно расписаны для того, чтобы мы, когда рассматриваем проект мы понимаем эти вещи, чтобы мы могли объяснить жителям. Вот житель в одном лице уже какие-то моменты не понимает. Вы нас приглашайте и нужно более доходчиво объяснять эти моменты.

По первому действующему участку были обращения жителей по поводу пыления, шума до того момента пока компания не устранила это. То есть до этого эти моменты были не предусмотрены, потому что не были заложены в проекте. Сейчас на этапе проектирования, чтобы эти все вопросы были конкретно закреплены, чтобы завтра все эти мероприятия были выполнены, т.е. на этапе уже ввода в эксплуатацию объекта комиссия пришла и сказала, что да, все мероприятия, предусмотренные в проекте – они выполнены. И тогда со стороны жителей тоже вопросов не будет. Первые факторы, которые воздействуют на население – это шум и пыль и такие мероприятия, как озеленение, посадка многолетних высоких деревьев, это уже защита от шума, пыления, т.е. чистый воздух.

16. Обжалование протокола общественных слушаний возможно в судебном и досудебном порядке согласно Административному процедурно-процессуальному кодексу Республики Казахстан.

17. Председатель общественных слушаний:
(фамилия, имя и отчество (при наличии), должность, наименование организации представителем которой является, подпись, дата)

Заместитель акима района Ә.Бөкейхан г. Караганды
по вопросу благоустройства
Жайназаров Берекет Жанабилович

_____ «13» 03 2024 г.
подпись

18. Секретарь общественных слушаний:
(фамилия, имя и отчество (при наличии), должность, наименование организации представителем которой является, подпись, дата)

Эколог проектной группы ИП Калмыков Д.Е.
Мартынюк Афина Николаевна

_____ «13» марта 2024 г.
подпись

Приложение №1

Сводная таблица замечаний и предложений, полученных до и во время проведения общественных слушаний

№пп	Замечания и предложения участников (фамилия, имя и отчество (при наличии) участника, должность, наименование представляемой организации)	Ответы на замечания и предложения (фамилия, имя и отчество (при наличии) отвечающего, должность, наименование представляемой организации)	Примечание (снятое замечание или предложение, «не имеет отношение к предмету слушаний»)
1	2	3	4
1	**Жунусов Дулат, житель г. Караганды:** Почему так мало жителей?	**Синюкова А.Р., эколог проектной организации ИП Калмыков Д.Е., составитель отчета о возможном воздействии на ОС:** Объявления были развешаны на подъездах, торговом доме «Айгерим», объявление вышло в газете Индустриальная Караганда и на телеканале, на портале о проведении общественных слушаний.	Внесено в протокол как мнение от участника слушаний «Надо переназначить слушания на другой день, три человека - это не количество. Я лично против. Слушания надо назначать в семь часов, после работы. Сейчас все на работе. Пусть все соберутся, если все дадут согласие, тогда пожалуйста. Строить нужно подальше от жилых домов, от школы, на промышленной территории, в свободной экономической зоне.
2	**Жунусов Дулат, житель г. Караганды:** Почему именно тут строите?	**Синюкова А.Р., эколог проектной организации ИП Калмыков Д.Е., составитель отчета о возможном воздействии на ОС:** Земля выделена акиматом. Расстояние до водного объекта более 1 км. Расстояние до жилого дома на район Мамраева более 350 м. Проектом заложены мероприятия.	
3	**Жунусов Дулат, житель г. Караганды:** Будет большой завод?	**Едых Константин Сергеевич, представитель ТОО «СМУ-5»** Это не завод по производству цемента, это будет бетонный завод закрытого типа, который будет огорожен, деятельность будет происходить внутри завода. Выбросы в атмосферу будут минимальные. До жилых домов достаточное расстояние. В этом районе находился завод АбсолютКазахстанБилдинг, той же самой деятельностью занимался, какой и мы собираемся. К нему вопросов никаких не поступало. Мы будем строить там, где нам выделили землю акимат. Эта земля предусматривается как промышленная зона, там находятся магазин строительный, три автобазы. Эта зона не предусматривает под собой жилой массив, там застраиваться ничего не будет. А до ваших домов мы далеко, я сам проживаю в 15 доме на Прудах.	

№пп	Замечания и предложения участников (фамилия, имя и отчество (при наличии) участника, должность, наименование представляемой организации)	Ответы на замечания и предложения (фамилия, имя и отчество (при наличии) отвечающего, должность, наименование представляемой организации)	Примечание (снятое замечание или предложение, «не имеет отношение к предмету слушаний»)
1	2	3	4
			Я с вами согласен, заводы надо строить, но подальше от города»
4	**Заместитель акима района Ә.Бөкейхан г. Караганды по вопросам благоустройства Жайназаров Берекет Жанабилович:** По поводу зеленых насаждений. Будут посажены деревья. В какое время и какое количество?	**Едых Константин Сергеевич, представитель ТОО «СМУ-5»** Деревья, зеленые насаждения будут засажены в короткое время. Как сойдет снег, так и будем засаживать, облагораживать. **Синюкова А.Р., эколог проектной организации ИП Калмыков Д.Е., составитель отчета о возможном воздействии на ОС:** Предлагается озеленение там, где расположена жилая зона. Площадью 0,51 гектаров и 3,2558 гектара. Породы деревьев, рекомендуемые проектом при озеленении санитарно-защитной зоны – это породы устойчивые против производственных выбросов, такие как: ива белая форма плакучая, клён ясенелистный, шелковица белая. Породы относительно устойчивые против производственных выбросов: береза бородавчатая, вяз обыкновенный, вяз перистоветвистый, осина, рябина обыкновенная, тополь китайский, яблоня сибирская. Это все проектом предусматривается и предлагается. И после проектным анализом будет фиксироваться выполнение всех требований проекта.	Вопрос снят
5	**Толеуханов Еркебулан Аргынгазович, руководитель ОСГКиН УСЭК района Әлихан Бөкейхан г. Караганды:** Мы давали свои замечания через департамент санитарно-эпидемиологического контроля на проект намечаемой деятельности. По проекту обоснования санитарно-защитной зоны, в	**Синюкова А.Р., эколог проектной организации ИП Калмыков Д.Е., составитель отчета о возможных воздействиях на ОС:** Проект обоснования предварительной (расчетной) санитарно-защитной зоны (СЗЗ) разработан, все пункты, которые касаются определения предварительной (расчетной СЗЗ) учтены, в том числе озеленение территории, проведение натурных исследований и измерений в течение года с момента ввода в эксплуатацию. Проект обоснования СЗЗ в	Вопрос снят

№пп	Замечания и предложения участников (фамилия, имя и отчество (при наличии) участника, должность, наименование представляемой организации)	Ответы на замечания и предложения (фамилия, имя и отчество (при наличии) отвечающего, должность, наименование представляемой организации)	Примечание (снятое замечание или предложение, «не имеет отношение к предмету слушаний»)
1	2	3	4
	наших нормативно правовых актах, во вторых санитарных правилах расписано, что обоснование проектов санитарно-защитной зоны идет поэтапно. Вы проговорили про предварительную расчетную санитарно-защитную зону. Кем она разрабатывалась, кем она согласовывалась, где она сейчас, на каком этапе? Вы говорите, что у вас идет как площадка по пылению, хранению пылящих цементных материалов. Есть ещё определение в санитарных правилах – изготовление бетона и бетонных изделий. Классификация тоже идет 300 м, то есть санитарно-защитная зона должна быть 300 м. Просим организаторов чтобы нам скинули проект, чтобы мы посмотрели, потому что к нам в управление не заходили эти проекты. Всё оно заходило через департамент, как намечаемая деятельность, мы там давали свои замечания по разработке обоснования санитарно-защитной зоны, предварительной, окончательной. В данном случае вы говорите о подтверждении предельно допустимых концентраций на границе санитарно-защитной зоны в течении года после ввода в эксплуатацию, но здесь всегда возникают проблемы. Вопрос по бетонно-смесительной установке: проект обоснования СЗЗ, чтобы прошел все этапы - предварительная СЗЗ и окончательная СЗЗ.	ближайшее время будет подан на санитарно-эпидемиологическую экспертизу. Все этапы по обоснованию размера СЗЗ будут пройдены. Также нами разработчиками отчета о возможных воздействиях в соответствии с Экологическим кодексом предлагается проведение послепроектного анализа, который будет контролировать, насколько соблюдаются условия, заявленные в проекте, фактически при эксплуатации объекта, насколько соблюдаются природоохранные мероприятия. В отчете после проектного анализа будут учтены следующие пункты: натурные исследования и замеры, которые будут проводиться на границе СЗЗ; инструментальные замеры на источниках выбросов, предусмотренные настоящим проектом; в каком количестве выполнено озеленение. В отчете после проектного анализа будет расписано поэтапно, как и когда все эти пункты будут выполнены по факту в течение года.	

№пп	Замечания и предложения участников (фамилия, имя и отчество (при наличии) участника, должность, наименование представляемой организации)	Ответы на замечания и предложения (фамилия, имя и отчество (при наличии) отвечающего, должность, наименование представляемой организации)	Примечание (снятое замечание или предложение, «не имеет отношение к предмету слушаний»)
1	2	3	4
6	**Толеуханов Еркебулан Аргынгазович, руководитель ОСГКиН УСЭК района Әлихан Бөкейхан г. Караганды:** Вопрос по аспирации при погрузке инертных материалов в силосы?	**Синюкова А.Р., эколог проектной организации ИП Калмыков Д.Е., составитель отчета о возможных воздействиях на ОС:** Намечаемая деятельность классифицирована именно как склады пылящих материалов, потому что основное пыление будет происходить именно от складов пылящих материалов. БСУ представляют собой блочно-модульную конструкцию, которая защищена со всех сторон и так такого пыления не будет происходить. Пыление будет происходить при загрузке силосов цементом, который будет завозится автотранспортом сторонних организаций. Цемент посредством пневмотранспорта, оборудованного рукавными фильтрами с эффективностью пылеулавливания 95% будет загружаться в силосы. Конструкция БСУ не подразумевает никакого пыления, потому что она закрыта в теплоизоляционную обшивку и все действие ее автоматизировано и происходит внутри, т.е. никакого пыления наружу не предусматривается.	Вопрос снят
7	**Толеуханов Еркебулан Аргынгазович, руководитель ОСГКиН УСЭК района Әлихан Бөкейхан г. Караганды:** Фоновое значение вредных веществ уже превышает ПДК, т.е. нужно исходить из того, что должен быть какой-то эталон. Вы не учитывайте того, что уже дополнительно вносите нагрузку в фоновые значения, нужно исходить из того, что у вас должна быть какая-то контрольная точка как должно быть, а никак есть оно на самом деле, даже если оно так есть соответственно должны быть какие-то	**Синюкова А.Р., эколог проектной организации ИП Калмыков Д.Е., составитель отчета о возможных воздействиях на ОС:** Настоящим проектом было проведено два расчета рассеивания загрязняющих веществ с учетом фоновых концентраций и без учета фоновых концентраций. При сравнении этих расчетов видно, что район на протяжении долгих лет испытывает антропогенное воздействие от различных производств – это и шахты АО «Арселор Миттал Темиртау» и ТОО «Караганда Энергоцентр» (ТЭЦ, которые отапливают наш город). На фоне этого атмосферный воздух района достаточно загрязнен. Но вклад источников загрязнения намечаемой деятельности в загрязнение атмосферного воздуха является незначительным и	Вопрос снят

№пп	Замечания и предложения участников (фамилия, имя и отчество (при наличии) участника, должность, наименование представляемой организации)	Ответы на замечания и предложения (фамилия, имя и отчество (при наличии) отвечающего, должность, наименование представляемой организации)	Примечание (снятое замечание или предложение, «не имеет отношение к предмету слушаний»)
1	2	3	4
	природоохранные мероприятия, которые Вы расписали, они должны быть действенными. Например, озеленение какое будет проводиться? Какой процент озеленения будет? В наших нормативах тоже прописано какой должен быть процент озеленения в зависимости от мощности объекта.	составляет 1,7%.	
8	**Толеуханов Еркебулан Аргынгазович, руководитель ОСГКиН УСЭК района Әлихан Бөкейхан г. Караганды:** У вас будет три установки БСУ мощностью по 24 000 м^3/год каждая?	**Синюкова А.Р., эколог проектной организации ИП Калмыков Д.Е., составитель отчета о возможных воздействиях на ОС:** Да, одновременно будет в работе только две установки БСУ.	Вопрос снят
9	**Толеуханов Еркебулан Аргынгазович, руководитель ОСГКиН УСЭК района Әлихан Бөкейхан г. Караганды:** Вы сказали, что имеется на территории скважина, что у Вас есть разрешительные документы, но у вас должно быть санитарно-эпидемиологическое заключение на скважину. Если есть, для ознакомления предоставьте.	**Зубов И.В., инициатор намечаемой деятльности, директор ТОО «СМУ-5»:** Санитарно-эпидемиологическое заключение есть. Для ознакомления предоставим.	Вопрос снят
10	**Толеуханов Еркебулан Аргынгазович, руководитель ОСГКиН УСЭК района Әлихан Бөкейхан г. Караганды, участник открытого собрания:** При погрузке инертных материалов фронтальным погрузчиком тоже происходит пыление,	**Синюкова А.Р., эколог проектной организации ИП Калмыков Д.Е., составитель отчета о возможных воздействиях на ОС:** В данном случае предусмотрено орошение складов пылящих материалов и при погружении фронтальным погрузчиком в бункерные емкости БСУ уже увлажненный материал будет естественно меньше пылить. Других мероприятий в этом случае не предусмотрено, но	Вопрос снят

№пп	Замечания и предложения участников (фамилия, имя и отчество (при наличии) участника, должность, наименование представляемой организации)	Ответы на замечания и предложения (фамилия, имя и отчество (при наличии) отвечающего, должность, наименование представляемой организации)	Примечание (снятое замечание или предложение, «не имеет отношение к предмету слушаний»)
1	2	3	4
	соответственно на этих этапах какие природоохранные мероприятия у вас предусмотрены?	данные выбросы в пределах нормы, т.е. никаких превышений не будет на границе СЗЗ и на границе с жилой зоной. Также предусмотрено орошение внутри площадных дорог, с целью снижения пыли предусматривается асфальтобетонное покрытие, чтобы уменьшить пылеобразование от транспорта, действующего на площадке.	
11	**Асель Маликова, переводчик, житель города** Я житель Голубых Прудов. У вас не завод, вы говорите. Но всё равно вы будите цемент возить. По какой именно дороге будете возить?	**Едых Константин Сергеевич, представитель ТОО «СМУ-5»** По Павлодарской трассе. Это поворот на Шахтерский поселок. С автобана. По новому автобану, который построен. Все машины будут ходить от туда. Балласт, щебень.	Вопрос снят
12	**Асель Маликова, переводчик, житель города** Мы сами живете на Прудах, вы знаете, что у нас безветренной погоды нет, не бывает. Вы сейчас сами верите в то что говорите? Пыль не будет распространяться?	**Едых Константин Сергеевич, представитель ТОО «СМУ-5»** Верим? Мы это сделаем. Мы будем стремиться к лучшему. То что прописано в проекте мы это будем соблюдать. Все нормы, которые у нас запрашивает экология. Да, мы ходит гулять в сторону озера с детьми, для этого там и закрывается, и делается озеленение с той стороны. Чтобы минимизировать пыль. Для минимизации пыли, мы на своей площадке, стелим асфальт. Для чего это делается? Для того, чтобы естественная пыль не поднималась. И асфальт легче убирать.	Вопрос снят. Мнение участника «Есть экономическая зона, справа от Доскей, можно строить там. Где мы живет, это совсем рядом. Основная часть жителей ходит туда гулять. У нас парка нет, мы ходим в ту сторону гулять»
13	**Асель Маликова, переводчик, житель города** А в день сколько раз будет орошение?	**Едых Константин Сергеевич, представитель ТОО «СМУ-5»** В зависимости от погоды. Если это сухая погода, то орошение производится раз в два часа. То есть если смена у нас восемь часов в день, то четыре раза, как минимум водовоз будет проезжать и орошать землю.	Вопрос снят

№пп	Замечания и предложения участников (фамилия, имя и отчество (при наличии) участника, должность, наименование представляемой организации)	Ответы на замечания и предложения (фамилия, имя и отчество (при наличии) отвечающего, должность, наименование представляемой организации)	Примечание (снятое замечание или предложение, «не имеет отношение к предмету слушаний»)
1	2	3	4
		На Востоке (на старой площадке) нам место позволяло, мы делали поливочную систему, орошали. Там лежали трубы у нас. С помощью насосов мы там орошали. Вспомогательно ехал водовоз, поливал.	
14	**Асель Маликова, переводчик, житель города** Сколько машин в день будут ездить по дороге? Сколько машин будет передвигаться, тяжелых?	**Едых Константин Сергеевич, представитель ТОО «СМУ-5»** Транспортировка будет производиться в рабочий день с восьми и до шести вечера. Тяжёлых, цементовозы – три единицы в день. Инертные материалы будут привозить инертные материалы, от силы машин пятнадцать каждый день. Рабочие дни. Миксера, к которые грузится бетон, будут чаще ездить. Но они не пылят, они все закрыты, смесь влажная.	Вопрос снят
15	**Асель Маликова, переводчик, житель города** Сколько это будет длиться? Пока аренда на пять лет и потом вы ещё можете брать?	**Едых Константин Сергеевич, представитель ТОО «СМУ-5»** Да.	Вопрос снят

Приложение №2

Регламент проведения общественных слушаний посредством открытых собраний 11.12.2024

Регистрация участников общественных слушаний.	14:55
Открытие общественных слушаний в согласованное время.	15:10
Выступления докладчиков (продолжительность устанавливается в каждом конкретном случае индивидуально).	30 минут
Обсуждение докладов (продолжительность устанавливается в каждом конкретном случае). По докладам заслушиваются замечания и предложения участников общественных слушаний. Докладчики, в свою очередь, отвечают на замечания и предложения участников общественных слушаний.	Без ограничения Без ограничения
Подведение итогов общественных слушаний (продолжительность устанавливается в каждом конкретном случае).	10 минут

Приложение №3

Письмо-запрос:

Приложение 3.1.
к Правилам проведения
общественных слушаний

Форма письма-запроса от инициатора общественных слушаний на проведение общественных слушаний в местные исполнительные органы административно-территориальных единиц (района, города)

исходящий номер: 24232435001, Дата: 24/01/2024

(регистрационные данные письма, исходящий номер, дата)

Информируем Вас о: Проведение оценки воздействия на окружающую среду (в том числе сопровождаемой оценкой трансграничных воздействий)

(наименование в соответствии с пунктом 12 настоящих Правил)

Будет осуществляться на следующей территории: (микрорайон "Голубые пруды")
(ми)
(микрорайон "Голубые пруды")

(территория воздействия, географические координаты участка)

Предоставляем перечень административно-территориальных единиц, на территорию которых может быть оказано воздействие, и на территории которых будут проведены общественные слушания: ГУ "Аппарат акима района Әлихан Бөкейхан города Караганды"

Предмет общественных слушаний: Отчет о возможных воздействиях Рабочего проекта организации и эксплуатации площадки по производству бетона ТОО "СМУ-5"

(тема, название общественных слушаний, предмет общественных слушаний в обязательном случае должен содержать точное наименование, место осуществления, срок намечаемой деятельности и наименование инициатора намечаемой деятельности

Просим согласовать нижеуказанные условия проведения общественных слушаний: Карагандинская область, Караганда Г.А., Октябрьская р.а., Октябрьский район, улица Магнитогорская 19, малый зал ДК Нового Майкудука, ссылка Zoom для подключения: https://zoom.us/j/91040155218?pwd=N0Q2L0dSV0dmdU9NWWxwK05WNTZJdz09 Идентификатор: 910 4015 5218. Код доступа: 760961, 11/03/2024 15:00

(место, дата и время начала проведения общественных слушаний)

Место проведения общественных слушаний в населенном (-ых) пункте (-ах) обосновано их ближайшим расположением к территории намечаемой деятельности (351 км).

Объявление о проведении общественных слушаний на казахском и русском языках будет распространено следующими способами:
Индустриальная Караганда; Первый Карагандинский канал

(наменование газеты, теле- и радиоканала, где будет размещено объявление)

доска объявлений в акимате района Алихана Бокейханова г.Караганды, доска объявлений ДК Нового Майкудука; Если на них есть специально-предназначенные доски, то остановки наземного транспорта ближайших жилых домов к промплощадке: остановка "Голубые пруды", остановка "Восток 5, остановка ТД "Ануар, остановка ТД "Умай"

(расположение мест, специально предназначенных для размещения печатных объявлений (доски объявлений)

Просим также подтвердить наличие технической возможности организации видеоконференцсвязи в ходе проведения общественных слушаний.

В соответствии с Экологическим кодексом Республики Казахстан и Правилами проведения общественных слушаний, общественные слушания проводятся под председательством представителя местного исполнительного органа соответствующей административно-территориальной единицы (района, города). Местный исполнительный орган обеспечивает видео- и аудиозапись открытого собрания общественных слушаний. Электронный носитель с видео- и аудиозаписью всего хода открытого собрания общественных слушаний с начала регистрации до закрытия общественных слушаний и подведением итогов слушаний, подлежит приобщению (публикации) к протоколу общественных слушаний.

В соответствии с требованиями законодательства просим обеспечить регистрацию участников общественных слушаний и видео- и аудиозапись общественных слушаний.»

ТОВАРИЩЕСТВО С ОГРАНИЧЕННОЙ ОТВЕТСТВЕННОСТЬЮ "СМУ-5" (БИН: 070740004684), +7 7212 37-18-45, 37-17-58,

too_smu-5@mail.ru,

Представитель: Директор Зубов И.В.

Составитель отчета о возможных воздействиях: ИП Калмыков Д.Е.

(фамилия, имя и отчество (при наличии), должность, наименование организации представителем которой является, подпись, контактные данные инициатора общественных слушаний).

Письмо-ответ:

Приложение 3.
к Правилам проведения
общественных слушаний

Форма письма-ответа инициатору общественных слушаний от местных исполнительных органов административно-территориальных единиц (района, города) на проведение общественных слушаний

исходящий номер: 24232435001, Дата: 26/01/2024

(регистрационные данные письма, исходящий номер, дата)

«В ответ на Ваше письмо (исх. №24232435001, от 24/01/2024 (дата)) о согласовании предлагаемых Вами условий проведения общественных слушаний, сообщаем следующее:

«Согласовываем проведение общественных слушаний по предмету Отчет о возможных воздействиях Рабочего проекта организации и эксплуатации площадки по производству бетона ТОО "СМУ-5", в предлагаемую Вами 11/03/2024 15:00, Карагандинская область, Караганда г.а., Октябрьская р.а., Октябрьский район, улица Магнитогорская 19, малый зал ДК Нового Майкудука, ссылка Zoom для подключения: https://zoom.us/j/91040155218?pwd=N0Q2L0dSV0dmdU9NWWxwK05WNTZJdz09 Идентификатор: 910 4015 5218. Код доступа: 760961(дату, место, время начала проведения общественных слушаний)»

(к причинам несогласования относятся: место проведения не относится к территории административно-территориальных единиц, на которую может быть оказано воздействие в результате осуществления намечаемой деятельности; дата и время проведения выпадает на выходные и/или праздничные дни, нерабочее время. "Поддерживаем, предложенные Вами способы распространения объявления о проведении общественных слушаний". или "Предлагаем дополнить (заменить) следующими способами, для более эффективного информирования общественности").

«Подтверждаем наличие технической возможности организации видеоконференцсвязи в ходе проведения общественных слушаний».

«Перечень заинтересованных государственных органов: 1. 2.»

ТОВАРИЩЕСТВО С ОГРАНИЧЕННОЙ ОТВЕТСТВЕННОСТЬЮ "СМУ-5" (БИН: 070740004684), +7 7212 37-18-45, 37-17-58, too_smu-5@mail.ru,

Представитель: Директор Зубов И.В.

Составитель отчета о возможных воздействиях: ИП Калмыков Д.Е.

(фамилия, имя и отчество (при наличии), должность, наименование организации представителем которой является, подпись, контактные данные инициатора общественных слушаний).

Приложение №4

Регистрационный лист участников общественных слушаний

Қоғамдық тыңдауларға қатысушылардың тіркеу парағы
2024 жылғы 11 наурызда сағат 15:00-те
Қарағанды облысы, Қарағанды Г.А., Ә. Бөкейхан аудан, Магнитогорская көшесі, 19, Жаңа Майқұдық мәдениет сарайының кіші залы

Қоғамдық тыңдау тақырыбы:
«СМУ-5» ЖШС бетон өндіру алаңын ұйымдастыру және пайдалану жұмыс жобасының ықтимал әсерлері (ҚОӘБ) туралы есеп

Регистрационный лист участников общественных слушаний
11 марта 2024 года, 15.00 ч.
Карагандинская область, Караганда Г.А., район А. Бокейханова, ул. Магнитогорская 19, малый зал ДК Нового Майкудука

Предмет общественных слушаний:
Отчет о возможных воздействиях (ОВОС) Рабочего проекта организации и эксплуатации площадки по производству бетона ТОО «СМУ-5»

№ пп	Қатысушының аты-жөні	Қатысушы санаты (мүдделі жұртшылықтың, жұртшылықтың, мемлекеттік органның өкілі, Бастамашы)	Байланыс телефон нөмірі	Қатысу форматы (жеке немесе конференц-байланыс арқылы)	Қолы (ашық жиналысқа қатысқан жағдайда)
№ пп	Фамилия, имя, отчество (при его наличии) участника	Категория участника (представитель заинтересованной общественности, общественности, государственного органа, Инициатора)	Контактный номер телефона	Формат участия (очно или посредством конференцсвязи)	Подпись (в случае участия на открытом собрании)
1	2	3	4	5	6
1	Бых Константин Сергеевич	ТОО „СМУ-5"	8775 448 7618	очно	
2	Майназаров Бероуз Жанибекович	зам. акима А. Бокейхан.	8701 426 6101.	очно	
3	Толеуханов Ернедулла Артыкгалиулы	рук-м ОСГКиН УСДК р-на Алиханова Бокейхана г. Караганды	8777 048 1142	очно	
4	Зубков Игорь Владимирович	ТОО „СМУ-5"	8701 3585070	очно	
5	Синжова Амина Рамазановна	ИП Калиев Д.Е. докладчик	8701 640 2409	очно	

№ пп	Қатысушының аты-жөні	Қатысушы санаты (мүдделі жұртшылықтың, жұртшылықтың, мемлекеттік органның өкілі, Бастамашы)	Байланыс телефон нөмірі	Қатысу форматы (жеке немесе конференц-байланыс арқылы)	Қолы (ашық жиналысқа қатысқан жағдайда)
№ пп	**Фамилия, имя, отчество (при его наличии) участника**	**Категория участника (представитель заинтересованной общественности, общественности, государственного органа, Инициатора)**	**Контактный номер телефона**	**Формат участия (очно или посредством конференцсвязи)**	**Подпись (в случае участия на открытом собрании)**
1	2	3	4	5	6
6	Оборина Екатерина Владимировна	эколог ИП Калмыков Д.Е.	+77777166263	Очно	
7	Мамикова Әсел Бахытовна	переводчик	8700514 0207	Очно	
8	Абдуллина Айсулу Тимировна	житель	8776641 9343	очно	
9	Жаксанов Асет	житель	8775557 9009	очно	
10	Тулугов Дулат	житель	8705 586 86 09	очно	
11	Мартынюк Афина Николаевна	эколог ИП Калмыков Д.Е.	8 747 945 18 64	очно	
12	Алпысбекова Диана	УСЖ р-на Жиикан Бокейжан	zoom 8 700 022 68 45	ВКС	
13	Айгуль Мамикова	ИП Калмыков Д.Е.	zoom 8 705 252 3676	ВКС	

№ пп	Қатысушының аты-жөні	Қатысушы санаты (мүдделі жұртшылықтың, жұртшылықтың, мемлекеттік органның өкілі, Бастамашы)	Байланыс телефон нөмірі	Қатысу форматы (жеке немесе конференц-байланыс арқылы)	Қолы (ашық жиналысқа қатысқан жағдайда)
№ пп	Фамилия, имя, отчество (при его наличии) участника	Категория участника (представитель заинтересованной общественности, общественности, государственного органа, Инициатора)	Контактный номер телефона	Формат участия (очно или посредством конференцсвязи)	Подпись (в случае участия на открытом собрании)
1	2	3	4	5	6
14	Елена Савинская		Zoom	ВКС	
15	Владимир		Zoom	ВКС	
16	Мария Тюрюшева	Технический ассистент ВКС	8 700 736 5937	очно, ВКС	
17					
18					
19					
20					
21					

Приложение №5

ИНДУСТРИАЛЬНАЯ КАРАГАНДА

История – в лицах и событиях

Областная общественно-политическая газета

Издается с 11 сентября 1931 года

№ 14 (23144)
3 февраля 2024 года, суббота

www.inkaraganda.kz www.instagram.com/indkaraganda.kz/ www.facebook.com/indkaraganda/ indkrgd@mail.ru

Респираторный этикет
Грипп пришел по графику. 3

Снежные активисты
В этом дворе не бывает сугробов. 6

Суюнши из Африки
Наши таланты высоко ценят на самых дальних континентах. 8

АКТУАЛЬНО

Доступно для всех?

Светлана СВИЧ

Жители региона жалуются на большие очереди в поликлиниках. Больше всего обращений поступило от пациентов из Караганды, Шахтинска и Темиртау. Люди долго ждут приема у узких специалистов, записаться к участковому за несколько дней вперед практически нереально. Чтобы получить обследование, тоже нужно ждать.

Что делается для решения этих и других проблем здравоохранения региона, а также для повышения качества медицинских услуг в целом, аким области Ермагамбет Бауржанов обсудил с главными врачами больниц и поликлиник.

В Карагандинской области функционируют есть из 37 организаций первичной медико-санитарной помощи. За прошлый год оказано более 26 млн консультативно-диагностических услуг, среднее количество посещений на одного жителя составило 5,5. Охвачены программы для организаций, оказывающих ПМСП. – развитие семейной медицины, внедрение профилактических программ, улучшение динамического наблюдения за диспансерными пациентами и работа с социальной службой. В бюджете и в прогнозе, и в нынешнем годах заложено достаточное количество средств для того, чтобы не было проблем с бесплатными лекарствами.

Руководитель управления здравоохранения Бибинур Тулегенова рассказала, что вопрос с очередями в поликлиниках решается разными способами. Так, в декабре прошлого года на базе поликлиники № 3 Караганды открылся первый центр лучших практик. Его основная цель – повышение доступности медицинской помощи и уровня удовлетворенности населения, снижение жалоб, повышение уровня медицинской грамотности населения, а также профилактики заболеваний. Для этого были полностью перестроены работа организации: сформированы мультидисциплинарные команды, включающие семейных врачей, патронажных медсестер, акушеров, социальных работников и психологов, чтобы обеспечить более полный и комплексный уход за пациентами. Усовершенствована служба выдачи рецептов, внедрены профилактические программы. Появилась новая должность системного администратора для управления потоками очереди пациентов и создания современной регистратуры отдельно для взрослого населения и для беременных и детей.

Чтобы решить вопрос с недостаточной мультипрофильной коечной, на которую также немало жалоб от пациентов, на базе каждой поликлиники управление здравоохранения намерено открыть стационарозамещающие центры. Там медики смогут повышать свою специализацию. Также немалые средства тратятся на то, чтобы отправить сотрудников на обучение в ведущие мировые клиники. В случаях ближнего и дальнего зарубежья – РФ, Германия, Израиль, ОАЭ – в прошлом году обучены 63 врача по направлениям: детская нейрохирургия, кардиология, инсультная служба, онкология, радиология и неотложная помощь. На местного бюджета выделились средства для обучения 19 специалистов на международных тренажерах.

СТР. 2 >

ВОПРОС ПРИВЛЕЧЕНИЯ МОЛОДЫХ ВРАЧЕЙ РЕШАЕМ ЗА СЧЕТ ПРЕДОСТАВЛЕНИЯ СЛУЖЕБНЫХ КВАРТИР С МЕБЕЛЬЮ И НЕОБХОДИМОЙ БЫТОВОЙ ТЕХНИКОЙ. В ПРОШЛОМ ГОДУ ВПЕРВЫЕ БЫЛИ ВЫДЕЛЕНЫ СРЕДСТВА ИЗ МЕСТНОГО БЮДЖЕТА

Будь уверен

Уважаемые жители Карагандинской области!

Сегодня, 3 февраля, будет проведен Единый день открытых дверей для повышения информированности населения по вопросам онкостороженности и ранней диагностики онкозаболеваний.

Получить консультацию специалистов можно по адресу: ул. К. Аманжолова, 105, Многопрофильная больница № 3 г. Караганды (онкологический диспансер) с 09.00 до 13.00. Телефоны для справок: 8 (7212) 94 05 33, 8 (778) 021 05 05.

Кроме того, в рамках «Недели здоровья» с 1 по 10 февраля проводится дополнительные консультативные приемы у районных онкологов каждый день с 14.00 до 17.00 в следующих лечебных учреждениях:

Поликлиника № 1 г. Караганды,
Поликлиника № 3 г. Караганды,
Поликлиника № 4 г. Караганды,
Поликлиника № 5 г. Караганды,
Многопрофильная больница № 1 г. Караганды,
Поликлиника № 1 г. Темиртау,
Поликлиника № 4 г. Темиртау,
Центральная больница г. Абая,
Центральная больница г. Сарани

Деньги любят счет

Кирилл ВАСИЛЬЕВ

Раздать долги (а лучше вообще в них не залезть), рассчитать семейный бюджет, не попасться на удочки финансовых пирамид. Всему этому будут обучать жителей Карагандинской области. В регионе стартует проект «Қаржысыз қоғам».

Его цель – оказание гражданам финансовой и правовой помощи, повышение финансовой грамотности, содействие в урегулировании проблемной задолженности по банковским займам и микрокредитам. Оператором проекта выступает партия «AMANAT». Участвовать в нем может любой желающий.

– Отметим, проект в пилотном режиме был реализован в прошлом году в 8 областях Казахстана. Теперь же по поручению Главы государства финансовой грамотностью будут обучать во всех регионах страны. Это хорошо повлияет на снижение закредитованности населения. Ведь есть ту, у кого и не по одному займу. Бывает и так, что человек в режиме онлайн оформил кредит и даже не знал, в каком банке. Кто-то невнимательно читает договоры. А там, к примеру, написано, что за досрочное погашение займа положен штраф. Мы сталкиваемся с тем, что многие попадают в долговую яму просто потому, что не умеют правильно планировать свой семейный бюджет. Этому и будем обучать, – говорит эксперт, эксперт проекта «Қаржысыз қоғам» по Карагандинской области Асель Атабаева.

Преподавать будут квалифицированные финансисты и экономисты, прошедшие соответствующее обучение и имеющие опыт работы с населением.

Участникам гарантируется помощь юристов. Они индивидуально изучат кредитную историю каждого знающика и дадут практические советы, как облегчить долговую нагрузку. Есть кейсы и для предпринимателей, например по господдержке МСБ. Если кто-то из участников захочет повысить доход или открыть свое дело, то ему окажут содействие в написании бизнес-планов на грантовое финансирование и льготное кредитование. Помимо этого, эксперты помогут изучить рынок, конкурентов, составить уникальное торговое предложение, научат считать себестоимость продукции и точку безубыточности. Ведь на самом деле среди молодежи встречаются те, кто берет кредит на дорогую и престижную вещь (без которой можно обойтись) просто для того, чтобы произвести впечатление на сверстников. Есть кейсы и для тех, кто задумывается над тем, чтобы взять ипотеку. Мы рассказываем, какие вопросы надо в банке задавать, во что обращать внимание, – делится А. Атабаева.

Эксперты помогут изучить рынок, конкурентов, составить уникальное торговое предложение, научат считать себестоимость продукции и точку безубыточности.

Проект начнется 5 февраля. Его провайдером в этом году являются партия «AMANAT» и 11 банков второго уровня. Обучение разобьют на группы, каждая из них будет заниматься 5 дней с 09.00 до 13.00. Стартуют курсы в Караганде, Темиртау, Каражыраликском и Абайском районах. Чтобы их мог записаться, необходимо обратиться в местный филиал партии «AMANAT», в местные акиматы городов и районов.

№	Город/Район	Контакты для консультации
		Номера партии «AMANAT»	Местные исполнительные органы
1	г. Караганда	8 (721) 40-01-46	8 (721) 41-09-5
2	г. Темиртау	8 (721) 30-23-25	8 (721) 5-20-47
3	г. Балхаш	8 (7236) 5-28-05	8 (7236) 40-022
4	г. Приозерск	8 (7235) 5-28-03	8 (7235) 2-33-01
5	г. Сарань	8 (7217) 7-00-71	8 (7217) 2-92-00
6	г. Шахтинск	8 (7216) 5-42-23	8 (7216) 5-30-00
7	Абайский район	8 (7231) 4-48-50	8 (7231) 4-19-91
8	Актау-Аксуский район	8 (7244) 2-17-13	8 (7244) 2-17-15
9	Нурин-Жанааркинский район	8 (7244) 2-15-58	8 (7244) 2-22-90
10	Осакаровский район	8 (7218) 4-14-86	8 (7218) 4-12-67
11	Шетский-Улытауский район	8 (7246) 2-12-07	8 (7246) 2-0-48, 2-0-98
12	Центральный район	8 (7216) 2-12-60	8 (7216) 2-0-84
13	Каркаралинский район	8 (7237) 2-10-55	8 (7237) 2-12-27

Официальные (рыночные) курсы валют: EUR/KZT 485.61 USD/KZT 449.64 RUB/KZT 4.98 CNY/KZT 62.6

По данным Национального Банка Казахстана на 2 февраля 2024 года, 14.00

ФУТБОЛ

Первая проба сил

Футболисты «Шахтера» продолжают подготовку к новому сезону в Турции, сыграв контрольный поединок с командой «Спартак»-2 (Москва). Товарищеская встреча завершилась вничью – 2:2.

«Горняки» начали игру в таком составе: Цупников, Сливко, Тодорадзе, Славинский, Ашвицкий, Назыкханов, Захаренко, Кенжебе, Аймурзин, Таттыбаев, Абдулла. В первом тайме мелькнули чаще владели мячом, но сразу повели в счете карагандинцы, после острой атаки на правом фланге точным ударом отличился молодой форвард Аймбар Абдулла. Перед перерывом спартаковцы с близкого расстояния провели ответный гол – 1:1.

Во второй половине матча главный тренер «Шахтера» Игорь Соломенко решил проверить в деле несколько молодых игроков, ворота защищал воспитанник молодежного футбола Игорь Мелстовой из команды «Тембор» (Копейск). Оживает игру в середине поля после стажировки в Японии возвращающийся в родной клуб Дмитрий Батчаев, в прошлом году он выступал в чемпионате Беларуси за «Арсенал» (Дзержинск). Соперники еще по одному разу отметились взятием ворот, автором гола у «горняков» стал выпущенный на замену полузащитник Руслан Тупышев.

В февале месяце во время учебно-тренировочных сборов в Анталье наши футболисты проведут еще три контрольных матча.

Никита ТКАЧЕНКО
Фото ФК «Шахтер»

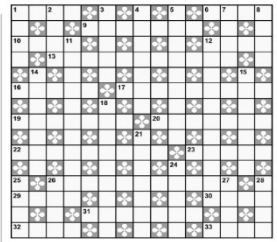

ВОПРОСЫ:

По горизонтали:
1. «Зоопланина» порция. 6. Движение пешком восемь. 9. Арктический поводырь. корабли. 10. Случай пойдешь фортуну. 12. Самый первый довор на свете. 13. «Первая ступень» политики. 16. Клавиатура-фуршеты. 17. Бандит «сезар-башка». 19. «Пузырь» вышлюп. 20. Нечто из ничего. 22. Либерит, «переплавленный под хомяк». 23. Человек-кисель. 26. Железнодорожная парочка. 29. «Строевая» прачечка. 30. Ближневосточный мужчина. 31. Правительственная шишка. 32. Фундуково-ремонный «компот». 33. Первый, кого «жаба душила».

По вертикали:
1. Ей можно продать, а вот можно плевать, но она всё равно иногда радуется. 2. Шар-синоптик. 3. Время суток, увлекательное в России. 4. Сын сохатого. 5. «Дженежный мешок». 7. Сказочный антипод добра. 8. «Маньшидий» парламент. 11. Откручивание головы подлецеймому. 12. «Комментаньо» для хищник. 14. Выдающийся электората. 15. Водный «шлаг-баум». 18. Дрессировка строгиной. 21. Кто не обращается долгой? 24. Учреждение, помогающее посылать куда подальше. 25. Пятка для пехоты. 26. Специалист по наматыванию лапши на уши. 27. Дуга в роли ворот. 28. Кувшин «в берете».

ОТВЕТЫ:

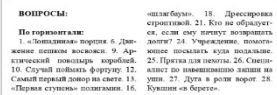

По горизонтали:
1. Дрессировка. 2. Зонд. 3. Вечер. 4. Ложка. 5. Ужин. 6. Ходьба. 7. Хорь. 8. Ковчег. 9. Ковер. 10. Ковчег. 11. Сегодняшний. 12. Ливень. 13. Ящик. 14. Ящик. 15. Ящик. 16. Ящик. 17. Ящик. 18. Ящик. 19. Ящик. 20. Ящик. 21. Ящик. 22. Ящик. 23. Ящик. 24. Ящик. 25. Ящик. 26. Ящик. 27. Ящик. 28. Ящик. 29. Ящик. 30. Ящик. 31. Ящик. 32. Ящик. 33. Ящик.

По вертикали:
1. Ящик. 2. Ящик. 3. Ящик. 4. Ящик. 5. Ящик. 6. Ящик. 7. Ящик. 8. Ящик. 9. Ящик. 10. Ящик. 11. Ящик. 12. Ящик. 13. Ящик. 14. Ящик. 15. Ящик. 16. Ящик. 17. Ящик. 18. Ящик. 19. Ящик. 20. Ящик. 21. Ящик. 22. Ящик. 23. Ящик. 24. Ящик. 25. Ящик. 26. Ящик. 27. Ящик. 28. Ящик. 29. Ящик. 30. Ящик. 31. Ящик. 32. Ящик. 33. Ящик.

Сайт сканвордов «Серые клеточки» www.graycell.ru

ШАХМАТЫ

Конь – фигура символическая

В последнее воскресенье января шахматный центр «Татуранга» отметил пятилетие со дня образования.

Гости, приглашенные на юбилей, застали юных шахматистов в зале – разгрызшие первого этапа Кубка «Татуранга». Такие эпизоды проходят ежемесячно, призеры получают грамоты, медали, ценные подарки. На ходе года разыгрываются главные призы – путевки в лагерь отдыха. Сейчас шахматный центр включает в себя центральный и четыре филиала: в Майкудуке, Темиртау, Сарани и Шахтинске. Ресурс занимается у опытных семиклассников. К центру, ветераны шахмат Анатолий Багринцев и Геннадий Пак имеют прекрасный стаж более шестидесяти лет каждый.

Сегодня мы отмечаем первый юбилей шахматного центра, – сказал перед большой аудиторией президент федерации шахмат Карагандинской области Николай Синенко. – За эти пролетевшие лет его воспитанники добились значимых успехов как в пределах республики, так и за ее пределами. От всей души поздравляю руководство, тренеров и шахматистов «Татуранга» с первой круглой датой и желаю им двигаться дальше, не обвалив темпов!

Депутат городского маслихата Толеген Ашимов пообещал в дар директору «Татуранга» Сахтанат Карашовой декорационного, украшающего стражника, и пожелал подготовить к 100-летию Караганды чемпиона мира. Конь в шахматах – фигура символическая. В шахматном центре растут талантливые дети, и пожелания депутата выглядят осуществимо.

Галинжан КУДЕРИНОВ

ХАБАРЛАНДЫРУ

Қоғамдық тыңдаулар! Қатысуға шақырамыз!

Қазақстан Республикасының Экологиялық кодексінің 73-бабына сейкес «СМУ-5» ЖШС «СМУ-5» ЖШС-ның бетон өндіру учаскесін ұйымдастыру және пайдалану жобасын жобалау жұмыстарына экспертиза қорытындысы туралы есеп (ҚОЖБ) бойынша ашық жиналыстар түрінде қоғамдық тыңдаулар туралы хабарлайды.

Ел жиналыс өтеді мекен – Қарағанды қ., Ә. Бөкейханов даңғылы, «Голубые пруды» шағын ауданы.

Ашық жиналыс түрінде қоғамдық тыңдаулар 2024 жылы 11 наурызда сағат 15.00-те Қарағанды Қ.А., Ә. Бөкейханов даңғылы,Магистогорская көшесі, 19, Жаңа Майқұдық Мәдениет сарайының кіші залы. Белгіленген уақытқа дейін тіркеуге қатысушылар жиналыс жүргізілгенге дейін (немесе бірге және кешігу алдында).

Қосылу үшін сілтеме:

https://zoom.us/j/91040155218?pwd=N0Q2L0dSV0dndlJ9NWWxwK05WNTZJdz09.

Идентификаторы: 910 4015 5218. Кіру коды: 760961.

Тегеуін жиналай және (немесе) шектеу іс-шаралары, оның ішінде карантин, әлеуметтік, табиғи және технологиялық сипаттағы төтенше жағдайлар енгізілген жағдайда қоғамдық тыңдаулар онлайн режимінде ZOOM қосымшасында өткізіледі.

Жоба материалдарымен және қоғамдық тыңдаулардың хаттамаларымен (тыңдаулан кейін хаттамалар) https://ecoportal.kz Бірыңғай экологиялық порталында және басқару сайтында танысуға болады https://www.gov.kz/memlicket/entities/karaganda-oblgazet/councils?lang=ru.

Жоспарланған іс-шаралар мен қоғамдық тыңдаулар туралы қосымша ақпарат алу; жоспарланған іс-шаралар қатысты қызметтердің кешіктірілуін сұрату; сондай-ақ тыңдаулардың тақырыбы бойынша және жария тыңдаулардың хаттамаларын сайтқа (тыңдаулан кейін) өз ұсыныстарын бет ұстанастырмасы мекен-жайына электрондық пошта бойынша жіберуге болады:

1. Ұсыныстар іс-шаралары бастамашысы: «СМУ-5» ЖШС, БСН 070740004684, Қарағанды қ., Қазыбек би атындағы ауданы, Н. Абдіров даңғылы, 25, too_smu-5@mail.ru, Зубов Игорь Владимирович: +77012585070.

2. Жұмыс жобасын әзірлеуші: «СМУ-5» ЖШС, БСН 070740004684, Қарағанды қ., Қазыбек би атындағы ауданы, Н. Абдіров даңғылы, 25, too_smu-5@mail.ru, Зубов Игорь Владимирович: +77012585070.

3. Экологиялық жобаны қорғаушы: Калыжов Д.Е. ЖЖ, БСН 640503150035, Қарағанды қ., Бухар-жырау д., 47, tp@ecominscom.kz, Синюкова Алина: +77771006317.

ОБЪЯВЛЕНИЕ

Общественные слушания! Приглашаем принять участие!

Согласно статье 73 Экологического кодекса РК, ТОО «СМУ-5» сообщает о проведении общественных слушаний в форме открытых собраний по отчету о возможных воздействиях (ОВОС) Работы по проекту организации и эксплуатации площадки по производству бетона ТОО «СМУ-5».

Ближайший населенный пункт – г. Караганда, р-н А. Бозейханова, мкр «Голубые пруды».

Общественные слушания будут проходить 11 марта 2024 года в 15.00 по адресу: Карагандинская область, Караганда Г.А., район А. Бокейханова, ул. Магистогорская, 19, малый мкр.ДК Нового Майкудука. Регистрация участников осуществляется по удостоверению личности (паспорт или другое удостоверение личности).

Ссылка для подключения:

https://zoom.us/j/91040155218?pwd=N0Q2L0dSV0dndlJ9NWWxwK05WNTZJdz09.

Идентификатор: 910 4015 5218. Код доступа: 760961.

В случае введения чрезвычайного положения и (или) ограничительных мероприятий, в том числе карантина, чрезвычайных ситуаций социального, природного и технического характера, общественные слушания проводятся в онлайн-режиме через приложение ZOOM.

С проектными материалами и протоколом общественных слушаний (протокол после проведения слушаний) можно ознакомиться на Едином экологическом портале https://ecoportal.kzда на сайте управления https://www.gov.kz/memlicket/entities/karaganda-oblgazet/councils?lang=ru.

Электронные, почтовые адреса и номера телефонов, по которым можно:

– получить дополнительную информацию о намечаемой деятельности, проведении общественных слушаний;

– запросить копии документов, относящихся к намечаемой деятельности;

– направить свои замечания и предложения в бумажной или электронной форме по предмету слушания и по опубликованному протоколу общественных слушаний (после проведения):

1. Инициатор деятельности и слушаний: ТОО «СМУ-5», БИН 070740004684, г. Караганда, р-н им. Казыбек би, пр. Н. Абдирова, 25, too_smu-5@mail.ru, Зубов Игорь Владимирович: +77012585070.

2. Разработчик Рабочего проекта: ТОО «СМУ-5», БИН 070740004684, г. Караганда, р-н им. Казыбек би, пр. Н. Абдирова, 25, too_smu-5@mail.ru, Зубов Игорь Владимирович: +77012585070.

3. Составитель экологического проекта: ИП Калыжов Д.Е., БИН 640503150035, г. Караганда, пр. Бухар-жырау, 47, tp@ecominscom.kz, Синюкова Алина: +77771006317.

ТОО «AMANAT-LOMBARD» проводит торги невыкупленного залогового имущества во всех ломбардных пунктах с 9.00 до 19.00, тел.: 8(777)5636563:
5 февраля 2024 г. – по гг. Караганде, Темиртау, Жезказгану;
6 февраля 2024 г. – по гг. Шахтинск, Абай.
Лицензия № 09.21.0040.21 от 21.01.2021 г. выдана АРФФР УРП г. Караганда №1

индустриальная караганда
КУПОН № 14
на публикацию объявления

Продаю ☐ Куплю ☐ Меняю ☐ Услуга ☐

Цена купона 300 тенге

В случае несоответствия данных купона условиям постановления № 271 ПОВ ВК РК 07.06.16 РНН 840801 51 8 7761 962 24 65.

ПОГОДА В КАРАГАНДЕ

	Температура, С°	Атм. давление, мм рт.ст.	Облачность	Ветер, м/сек
3 февраля	-14	711	осадки	Ю 6
4 февраля	-5	716	осадки	ЮЗ 6
5 февраля	-8	711	облачно	ЮЗ 5
6 февраля	-5	717	облачно	ЮЗ 7
7 февраля	-9	716	облачно	Ю 5
8 февраля	-4	716	облачно	Ю 6

Прогноз погоды взят с сайта https://www.gismeteo.kz

«Ломбард Зенит LTD» ЖШС

Кундылықты Қарағанды қаласы, Степной-3 ықшам ауданы, 7/2 үй мекен жайы бойынша сатып алынбаған кепіл мүлкінің сауда сатылығы өтілілігі туралы хабарлайды

32-54-76

ТОО «Ломбард Зенит LTD»

Ежедневно проводит торги невыкупленного залогового имущества по адресу:

г.Караганда Степной 3, д. 7/2

32-54-76

Карагандинский государственный академический драматический театр имени Алекея Толстого

ТЕАТР

РЕПЕРТУАР ФЕВРАЛЬ 2024 г.

3 СБ 17.00 — А. Вайнштейн, Н. Ветер. **НАВСТРЕЧУ МЕЧТЕ** мистическая повесть/16+/ ⏱ 1:40

4 ВС 17.00 — С. Балобанов. **С ЛЮБИМЫМИ НЕ РАССТАВАЙТЕСЬ** комедия/16+/ ⏱ 2:10

9, 23 18.30 — Р. Белецкий. *Малый зал* **РАЗГОВОР, КОТОРОГО НЕ БЫЛО** трагикомедия/16+/ ⏱ 1:00

10 СБ 17.00 — А. Островский **ЖЕНИТЬБА БАЛЬЗАМИНОВА** поставлен в двух действиях/12+/ ⏱ 2:00

11, 25 17.00 — Б. Шоу **ДУРАКИ** антидраматургия в двух отделениях/12+/ ⏱ 2:40

16 ПТ 18.30 — К. Шнайдер **МАЛЕНЬКАЯ КАМЕРНАЯ ПЬЕСА**

18 ВС 17.00 — А. Чехов **ВИШНЁВЫЙ** комедия в двух действиях

24 СБ 17.00 — Н. Гоголь **РЕВИЗОР** комедия в двух действиях

29 ЧТ 18.30 — Н. Коляда **СТАРАЯ ЗАЙ'** трагикомедия/16+/

ДЛЯ ДЕТЕЙ

3 СБ 12.00 — О. Пухнаревич **ВОЛШЕБНАЯ** музыкальная сказка

4 ВС 12.00 — Е. Шварц **КЛЕПА+ЛЕ/Л** сказка-игра /5+/ ⏱ 0:40

11 ВС 12.00 — Н. Гаевский **А КТО ЭТО ПР** интерактивная сказка

18 ВС 12.00 — С. Прокофьев **ВОЛШЕБНОЕ** Музыкальная притча

24 СБ — М. Кубанцева

После смерти Гордиевой Людмилы Ивановны, умершей 1 января 2024 года, открыто наследственное дело. Всем заинтересованным лицам обращаться к нотариусу Джанкиловой Миндаль Гейнуллиновны. Город Сарань, улица Джамбула, дом 67а, офис 2. Телефоны: 8701437991, 8708549202.

NV Media
группа компаний

ЭФИРНАЯ СПРАВКА
от ТОО «Светлая страница» 02.02.2024 года

Дана ИП «Калмыков» в том, что в г. Караганда на телеканале **«1-Карагандинский»** был размещен информационный материал:

Место выхода: **«1-Карагандинский»**
Дата выхода: 1 февраля 2024 г.
Вид рекламы: телегазета (на государственном и русском языках)
Время выходов: 06:55, 07:20, 08:05, 12:00, 12:20, 16:00, 18:55, 19:55, 00:45, 01:20.
Текст объявления:

ХАБАРЛАНДЫРУ
Қоғамдық тыңдаулар! Қатысуға шақырамыз!

Қазақстан Республикасының Экологиялық кодексінің 73-бабына сәйкес «СМУ-5» ЖШС «СМУ-5» ЖШС-нің бетон өндіру учаскесін ұйымдастыру және пайдалану жөніндегі жұмыс жобасына ықтимал әсерлер туралы есеп (ҚОӘБ) бойынша ашық жиналыстар түріндегі қоғамдық тыңдаулар туралы хабарлайды.

Ең жақын елді мекен – Қарағанды қ., Ә. Бөкейхан аудан, «Голубые пруды» шағын аудан.

Ашық жиналыс түріндегі қоғамдық тыңдаулар 2024 жылғы 11 наурызда сағат 15:00-те Қарағанды Г.А., Ә. Бөкейхан аудан, Магнитогорская көшесі, 19, Жаңа Майқұдық мәдениет сарайының кіші залы. Қатысушыларды тіркеу жеке куәліктерді қолдану арқылы жүзеге асырылады (өзіңізбен бірге жеке куәлік алыңыз).

Қосылу үшін сілтеме:
https://zoom.us/j/91040155218?pwd=N0Q2L0dSV0dmdU9NWWxwK05WNTZJdz09
Идентификаторы: 910 4015 5218. Кіру коды: 760961

Төтенше жағдай және (немесе) шектеу іс-шаралары, оның ішінде карантин, әлеуметтік, табиғи және техногендік сипаттағы төтенше жағдайлар енгізілген жағдайда қоғамдық тыңдаулар онлайн режимінде Zoom қосымшасында өткізіледі.

Жоба материалдарымен және қоғамдық тыңдаулардың хаттамаларымен (тыңдаудан кейін хаттамалар) https://ecoportal.kz Бірыңғай экологиялық порталында және басқару сайтында танысуға болады https://www.gov.kz/memleket/entities/karaganda-tabigat/contacts?lang=ru .

Жоспарланған іс-шаралар мен қоғамдық тыңдаулар туралы қосымша ақпарат алу; жоспарланған қызметке қатысты құжаттардың көшірмелерін сұрату; сондай-ақ тыңдаулардың тақырыбы бойынша және жария тыңдаулардың хаттамаларына сәйкес (тыңдаудан кейін) өз ескертулеріңіз бен ұсыныстарыңызды келесі байланыстар бойынша қағаз немесе электронды түрде жіберуге болады:

1. Ұсынылған іс-шараның бастамашысы: СМУ-5 ЖШС, БСН 070740004684, Қарағанды қ., Қазыбек Би атындағы аудан, Н. Әбдіров даңғылы, 25, too_smu-5@mail.ru Зубов Игорь Владимирович +77013585070.

2. Жұмыс жобасын Әзірлеуші: СМУ-5 ЖШС, БСН 070740004684, Қарағанды қ., Қазыбек Би атындағы аудан, Н. Әбдіров даңғылы, 25, too_smu-5@mail.ru , Зубов Игорь Владимирович +77013585070.

3. Экологиялық жобаны құраушы: Калмыков Д.Е. ЖК, БСН 640503350033,

NV Media
группа компаний

Караганда к., Бухар Жырау д., 47, tp@ecomuseum.kz , Синюкова Алина +77710063017.

ОБЪЯВЛЕНИЕ
Общественные слушания! Приглашаем принять участие!

Согласно статьи 73 Экологического кодекса РК, ТОО СМУ-5 сообщает о проведении общественных слушаний в форме открытых собраний по отчету о возможных воздействиях (ОВОС) Рабочего проекта организации и эксплуатации площадки по производству бетона ТОО «СМУ-5».

Ближайший населенный пункт – г.Караганда, р-н А. Бокейханова, мкр-н «Голубые пруды».

Общественные слушания будут проходить 11 марта 2024 года в 15:00 по адресу Карагандинская область, Караганда Г.А., район А. Бокейханова, ул. Магнитогорская 19, малый зал ДК Нового Майкудука. Регистрация участников осуществляется по удостоверениям личности (иметь при себе удостоверение личности).

Ссылка для подключения:
https://zoom.us/j/91040155218?pwd=N0Q2L0dSV0dmdU9NWWxwK05WNTZJdz09
Идентификатор: 910 4015 5218. Код доступа: 760961

В случае введения чрезвычайного положения и (или) ограничительных мероприятий, в том числе карантина, чрезвычайных ситуаций социального, природного и техногенного характера, общественные слушания проводятся в онлайн режиме через приложение Zoom.

С проектными материалами и протоколом общественных слушаний (протокол после проведения слушаний) можно ознакомиться на Едином экологическом портале https://ecoportal.kz и на сайте Управления https://www.gov.kz/memleket/entities/karaganda-tabigat/contacts?lang=ru .

Электронные, почтовые адреса и номера телефонов, по которым можно:
- получить дополнительную информацию о намечаемой деятельности, проведении общественных слушаний,
- запросить копии документов, относящихся к намечаемой деятельности;
- направить свои замечания и предложения в бумажной или электронной форме по предмету слушаний и по опубликованному протоколу общественных слушаний (после проведения):

1. Инициатор деятельности и слушаний: ТОО СМУ-5, БИН 070740004684, г.Караганда, р-н им. Казыбек Би, пр-т Н. Абдирова, 25, too_smu-5@mail.ru Зубов Игорь Владимирович +77013585070.

2. Разработчик Рабочего проекта: ТОО СМУ-5, БИН 070740004684, г.Караганда, р-н им. Казыбек Би, пр-т Н. Абдирова, 25, too_smu-5@mail.ru , Зубов Игорь Владимирович +77013585070.

3. Составитель экологического проекта: ИП Калмыков Д.Е., БИН 640503350033, г.Караганда, пр. Бухар Жырау, 47, tp@ecomuseum.kz , Синюкова Алина +77710063017.

ТОО «Светлая страница»

Рекламораспространитель

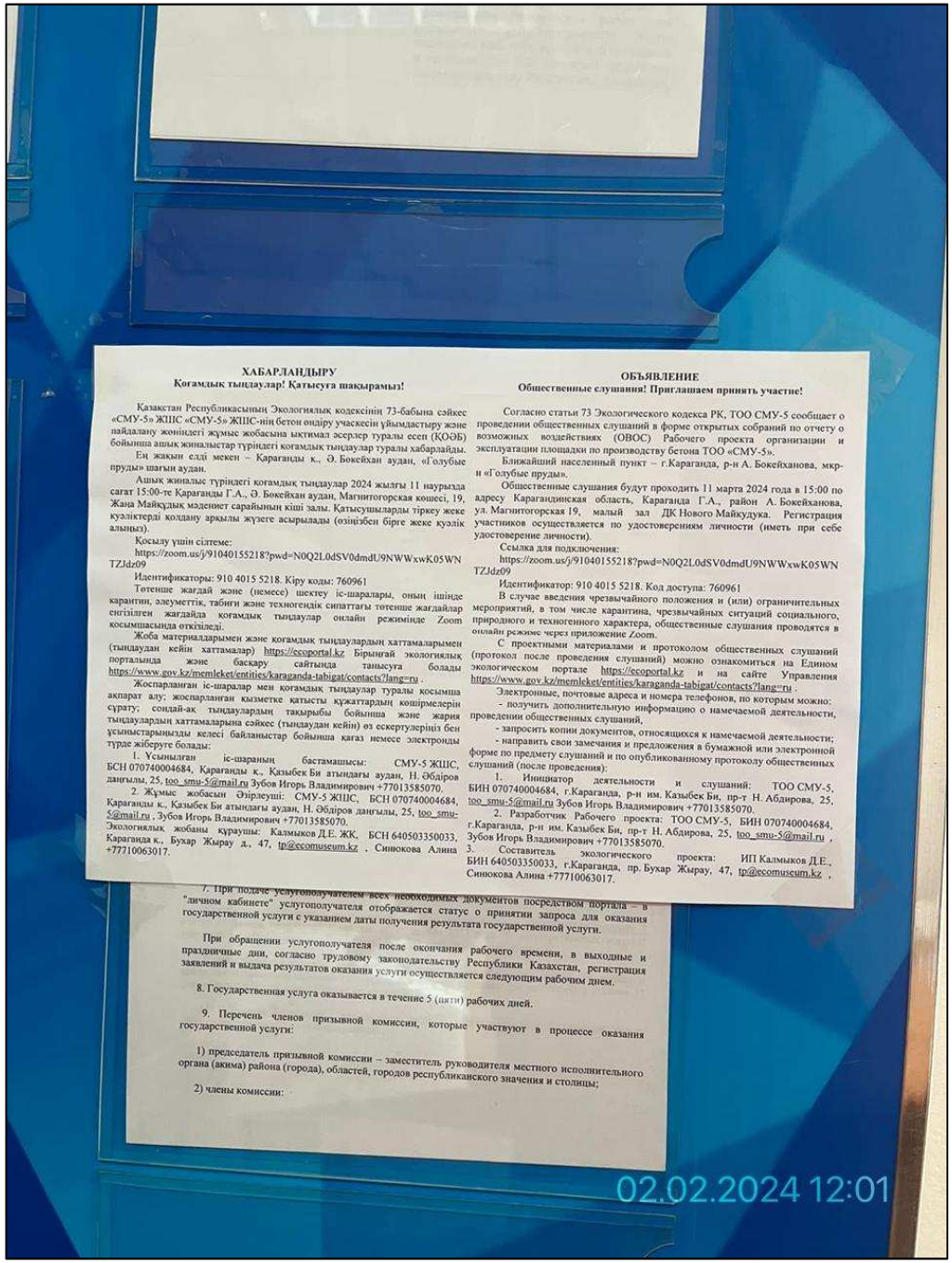

ХАБАРЛАНДЫРУ

Қоғамдық тыңдаулар! Қатысуға шақырамыз!

Қазақстан Республикасының Экологиялық кодексінің 73-бабына сәйкес «СМУ-5» ЖШС «СМУ-5» ЖШС-нің бетон өндіру учаскесін ұйымдастыру және пайдалану жөніндегі жұмыс жобасына ықтимал әсерлер туралы есеп (КОӘБ) бойынша ашық жиналыстар түріндегі қоғамдық тыңдаулар туралы хабарлайды.

Ең жақын елді мекен – Қарағанды қ., Ә. Бокейхан аудан, «Голубые пруды» шағын аудан.

Ашық жиналыс түріндегі қоғамдық тыңдаулар 2024 жылғы 11 наурызда сағат 15:00-те Қарағанды Г.А., Ә. Бокейхан аудан, Магнитогорская көшесі, 19, Жаңа Майқұдық мәдениет сарайының кіші залы. Қатысушыларды тіркеу жеке куәліктерді қолдану арқылы жүзеге асырылады (өзіңізбен бірге жеке куәлік алыңыз).

Қосылу үшін сілтеме:

https://zoom.us/j/91040155218?pwd=N0Q2L0dSV0dmdU9NWWxwK05WNTZJdz09

Идентификаторы: 910 4015 5218. Кіру коды: 760961

Тотенше жағдай және (немесе) шектеу іс-шаралары, оның ішінде карантин, әлеуметтік, табиғи және техногендік сипаттағы тотенше жағдайлар енгізілген жағдайда қоғамдық тыңдаулар онлайн режиминде Zoom қосымшасында өткізіледі.

Жоба материалдарымен және қоғамдық тыңдаулардың хаттамаларымен (тыңдаудан кейін хаттамалар) https://ecoportal.kz Бірыңғай экологиялық порталында және басқару сайтында танысуға болады https://www.gov.kz/memleket/entities/karaganda-tabigat/contacts?lang=ru .

Жоспарланған іс-шаралар мен қоғамдық тыңдаулар туралы қосымша ақпарат алу; жоспарланған қызметке қатысты құжаттардың көшірмелерін сұрату; сондай-ақ тыңдаулардың тақырыбы бойынша және жария тыңдаулардың хаттамаларына сәйкес (тыңдаудан кейін) өз ескертулеріңіз бен ұсыныстарыңызды келесі байланыстар бойынша қағаз немесе электронды түрде жіберуге болады:

1. Ұсынылған іс-шараның бастамашысы: СМУ-5 ЖШС, БСН 070740004684, Қарағанды қ., Қазыбек Би атындағы аудан, Н. Әбдіров даңғылы, 25, too_smu-5@mail.ru Зубов Игорь Владимирович +77013585070.

2. Жұмыс жобасын әзірлеуші: СМУ-5 ЖШС, БСН 070740004684, Қарағанды қ., Қазыбек Би атындағы аудан, Н. Әбдіров даңғылы, 25, too_smu-5@mail.ru , Зубов Игорь Владимирович +77013585070.

Экологиялық жобаны құрастыушы: Калмыков Д.Е. ЖК, БСН 640503350033, Қарағанды қ., Бухар Жырау д., 47, tp@ecomuseum.kz , Синюкова Алина +77710063017.

ОБЪЯВЛЕНИЕ

Общественные слушания! Приглашаем принять участие!

Согласно статьи 73 Экологического кодекса РК, ТОО СМУ-5 сообщает о проведении общественных слушаний в форме открытых собраний по отчету о возможных воздействиях (ОВОС) Рабочего проекта организации и эксплуатации площадки по производству бетона ТОО «СМУ-5».

Ближайший населенный пункт – г.Караганда, р-н А. Бокейханова, мкр-н «Голубые пруды».

Общественные слушания будут проходить 11 марта 2024 года в 15:00 по адресу Карагандинская область, Караганда Г.А., район А. Бокейханова, ул. Магнитогорская 19, малый зал ДК Нового Майкудука. Регистрация участников осуществляется по удостоверениям личности (иметь при себе удостоверение личности).

Ссылка для подключения:

https://zoom.us/j/91040155218?pwd=N0Q2L0dSV0dmdU9NWWxwK05WNTZJdz09

Идентификатор: 910 4015 5218. Код доступа: 760961

В случае введения чрезвычайного положения и (или) ограничительных мероприятий, в том числе карантина, чрезвычайных ситуаций социального, природного и техногенного характера, общественные слушания проводятся в онлайн режиме через приложение Zoom.

С проектными материалами и протоколом общественных слушаний (протокол после проведения слушаний) можно ознакомиться на Едином экологическом портале https://ecoportal.kz и на сайте Управления https://www.gov.kz/memleket/entities/karaganda-tabigat/contacts?lang=ru .

Электронные, почтовые адреса и номера телефонов, по которым можно:

- получить дополнительную информацию о намечаемой деятельности, проведении общественных слушаний,
- запросить копии документов, относящихся к намечаемой деятельности;
- направить свои замечания и предложения в бумажной или электронной форме по предмету слушаний и по опубликованному протоколу общественных слушаний (после проведения):

1. Инициатор деятельности и слушаний: ТОО СМУ-5, БИН 070740004684, г.Караганда, р-н им. Казыбек Би, пр-т Н. Абдирова, 25, too_smu-5@mail.ru Зубов Игорь Владимирович +77013585070.

2. Разработчик Рабочего проекта: ТОО СМУ-5, БИН 070740004684, г.Караганда, р-н им. Казыбек Би, пр-т Н. Абдирова, 25, too_smu-5@mail.ru , Зубов Игорь Владимирович +77013585070.

3. Составитель экологического проекта: ИП Калмыков Д.Е., БИН 640503350033, г.Караганда, пр. Бухар Жырау, 47, tp@ecomuseum.kz , Синюкова Алина +77710063017.

7. При подаче услугополучателем всех необходимых документов посредством портала – в "личном кабинете" услугополучателя отображается статус о принятии запроса для оказания государственной услуги с указанием даты получения результата государственной услуги.

При обращении услугополучателя после окончания рабочего времени, в выходные и праздничные дни, согласно трудовому законодательству Республики Казахстан, регистрация заявлений и выдача результатов оказания услуги осуществляется следующим рабочим днем.

8. Государственная услуга оказывается в течение 5 (пяти) рабочих дней.

9. Перечень членов призывной комиссии, которые участвуют в процессе оказания государственной услуги:

1) председатель призывной комиссии – заместитель руководителя местного исполнительного органа (акима) района (города), областей, городов республиканского значения и столицы;

2) члены комиссии:

02.02.2024 12:01

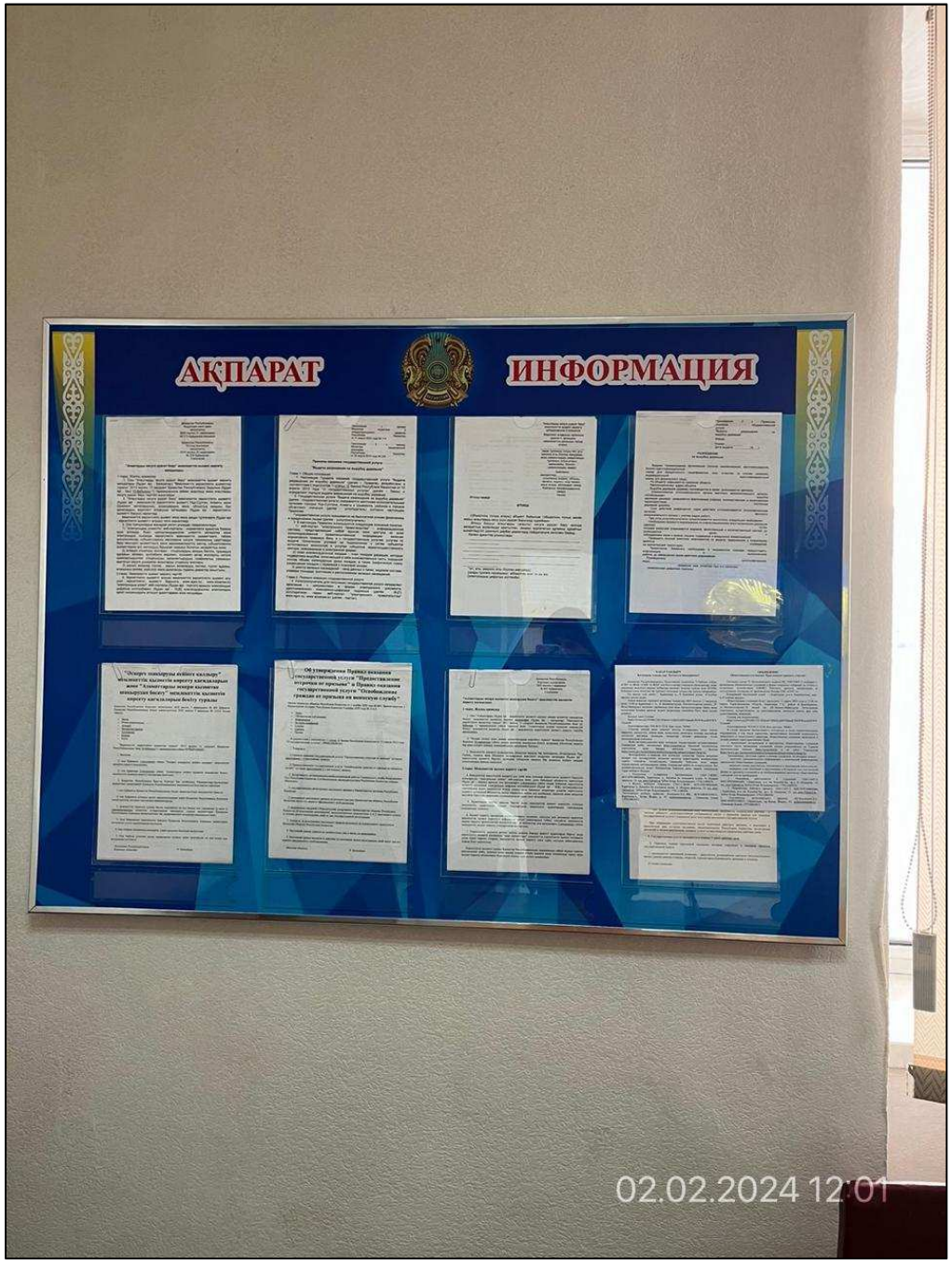

02.02.2024 12:01

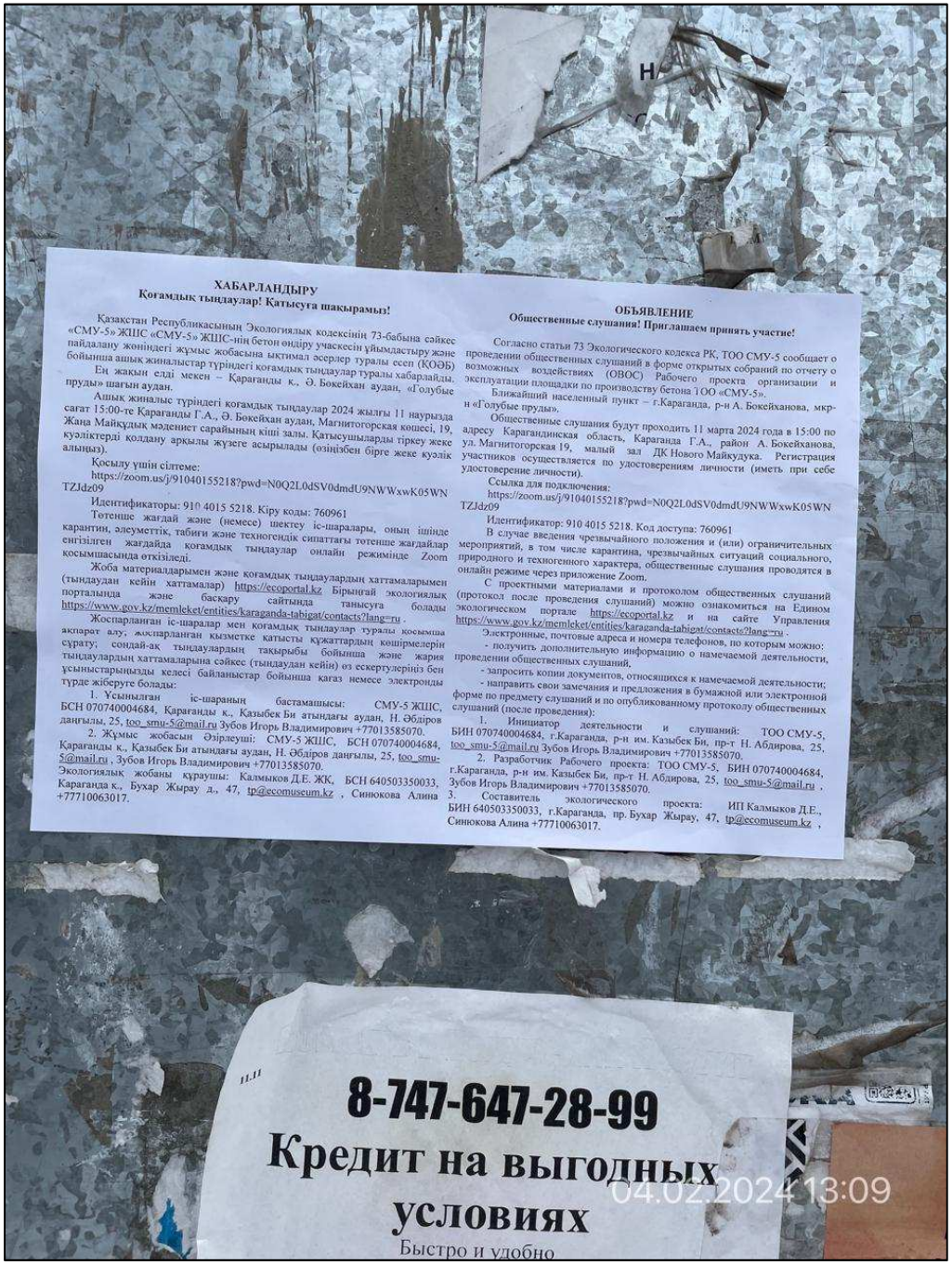

ХАБАРЛАНДЫРУ

Қоғамдық тыңдаулар! Қатысуға шақырамыз!

Қазақстан Республикасының Экологиялық кодексінің 73-бабына сайкес «СМУ-5» ЖШС «СМУ-5» ЖШС-нің бетон өндіру учаскесін ұйымдастыру және пайдалану жөніндегі жұмыс жобасына ықтимал әсерлер туралы есеп (КОӘБ) бойынша ашық жиналыстар түріндегі қоғамдық тыңдаулар туралы хабарлайды.

Ең жақын елді мекен – Қарағанды қ., Ә. Бөкейхан аудан, «Голубые пруды» шағын аудан.

Ашық жиналыс түріндегі қоғамдық тыңдаулар 2024 жылғы 11 наурызда сағат 15:00-те Қарағанды Г.А., Ә. Бөкейхан аудан, Магнитогорская көшесі, 19, Жаңа Майқұдық мәдениет сарайының кіші залы. Қатысушыларды тіркеу жеке куәліктерді қолдану арқылы жүзеге асырылады (өзіңізбен бірге жеке куәлік алыңыз).

Қосылу үшін сілтеме:

https://zoom.us/j/91040155218?pwd=N0Q2L0dSV0dmdU9NWWxwK05WNTZJdz09

Идентификаторы: 910 4015 5218. Кіру коды: 760961

Төтенше жағдай және (немесе) шектеу іс-шаралары, оның ішінде карантин, әлеуметтік, табиғи және техногендік сипаттағы төтенше жағдайлар енгізілген жағдайда қоғамдық тыңдаулар онлайн режимінде Zoom қосымшасында өткізіледі.

Жоба материалдарымен және қоғамдық тыңдаулардың хаттамаларымен (тыңдаудан кейін хаттамалар) https://ecoportal.kz Бірыңғай экологиялық порталында және басқару сайтында танысуға болады https://www.gov.kz/memleket/entities/karaganda-tabigat/contacts?lang=ru .

Жоспарланған іс-шаралар мен қоғамдық тыңдаулар туралы қосымша ақпарат алу; жоспарланған қызметке қатысты құжаттардың көшірмелерін сұрату; сондай-ақ тыңдаулардың тақырыбы бойынша және жария тыңдаулардың хаттамаларына сәйкес (тыңдаудан кейін) өз ескертулерінің мен ұсыныстарыңызды келесі байланыстар бойынша қағаз немесе электронды түрде жіберуге болады:

1. Ұсынылған іс-шараның бастамашысы: СМУ-5 ЖШС, БСН 070740004684, Қарағанды қ., Қазыбек Би атындағы аудан, Н. Әбдіров даңғылы, 25, too_smu-5@mail.ru Зубов Игорь Владимирович +77013585070.

2. Жұмыс жобасын әзірлеуші: СМУ-5 ЖШС, БСН 070740004684, Қарағанды қ., Қазыбек Би атындағы аудан, Н. Әбдіров даңғылы, 25, too_smu-5@mail.ru , Зубов Игорь Владимирович +77013585070.

Экологиялық жобаны құрушы: Калмыков Д.Е. ЖК, БСН 640503350033, Қарағанды қ., Бухар Жырау д., 47, tp@ecomuseum.kz , Синюкова Алина +77710063017.

ОБЪЯВЛЕНИЕ

Общественные слушания! Приглашаем принять участие!

Согласно статьи 73 Экологического кодекса РК, ТОО СМУ-5 сообщает о проведении общественных слушаний в форме открытых собраний по отчету о возможных воздействиях (ОВОС) Рабочего проекта организации и эксплуатации площадки по производству бетона ТОО «СМУ-5».

Ближайший населенный пункт – г.Караганда, р-н А. Бокейханова, мкр-н «Голубые пруды».

Общественные слушания будут проходить 11 марта 2024 года в 15:00 по адресу Карагандинская область, Караганда Г.А., район А. Бокейханова, ул. Магнитогорская 19, малый зал ДК Нового Майкудука. Регистрация участников осуществляется по удостоверениям личности (иметь при себе удостоверение личности).

Ссылка для подключения:

https://zoom.us/j/91040155218?pwd=N0Q2L0dSV0dmdU9NWWxwK05WNTZJdz09

Идентификатор: 910 4015 5218. Код доступа: 760961

В случае введения чрезвычайного положения и (или) ограничительных мероприятий, в том числе карантина, чрезвычайных ситуаций социального, природного и техногенного характера, общественные слушания проводятся в онлайн режиме через приложение Zoom.

С проектными материалами и протоколом общественных слушаний (протокол после проведения слушаний) можно ознакомиться на Едином экологическом портале https://ecoportal.kz и на сайте Управления https://www.gov.kz/memleket/entities/karaganda-tabigat/contacts?lang=ru .

Электронные, почтовые адреса и номера телефонов, по которым можно:

- получить дополнительную информацию о намечаемой деятельности, проведении общественных слушаний,
- запросить копии документов, относящихся к намечаемой деятельности;
- направить свои замечания и предложения в бумажной или электронной форме по предмету слушаний и по опубликованному протоколу общественных слушаний (после проведения):

1. Инициатор деятельности и слушаний: ТОО СМУ-5, БИН 070740004684, г.Караганда, р-н им. Казыбек Би, пр-т Н. Абдирова, 25, too_smu-5@mail.ru Зубов Игорь Владимирович +77013585070.

2. Разработчик Рабочего проекта: ТОО СМУ-5, БИН 070740004684, г.Караганда, р-н им. Казыбек Би, пр-т Н. Абдирова, 25, too_smu-5@mail.ru , Зубов Игорь Владимирович +77013585070.

3. Составитель экологического проекта: ИП Калмыков Д.Е., БИН 640503350033, г.Караганда, пр. Бухар Жырау, 47, tp@ecomuseum.kz , Синюкова Алина +77710063017.

8-747-647-28-99

Кредит на выгодных условиях

Быстро и удобно

04.02.2024 13:09

04.02.2024 13:09

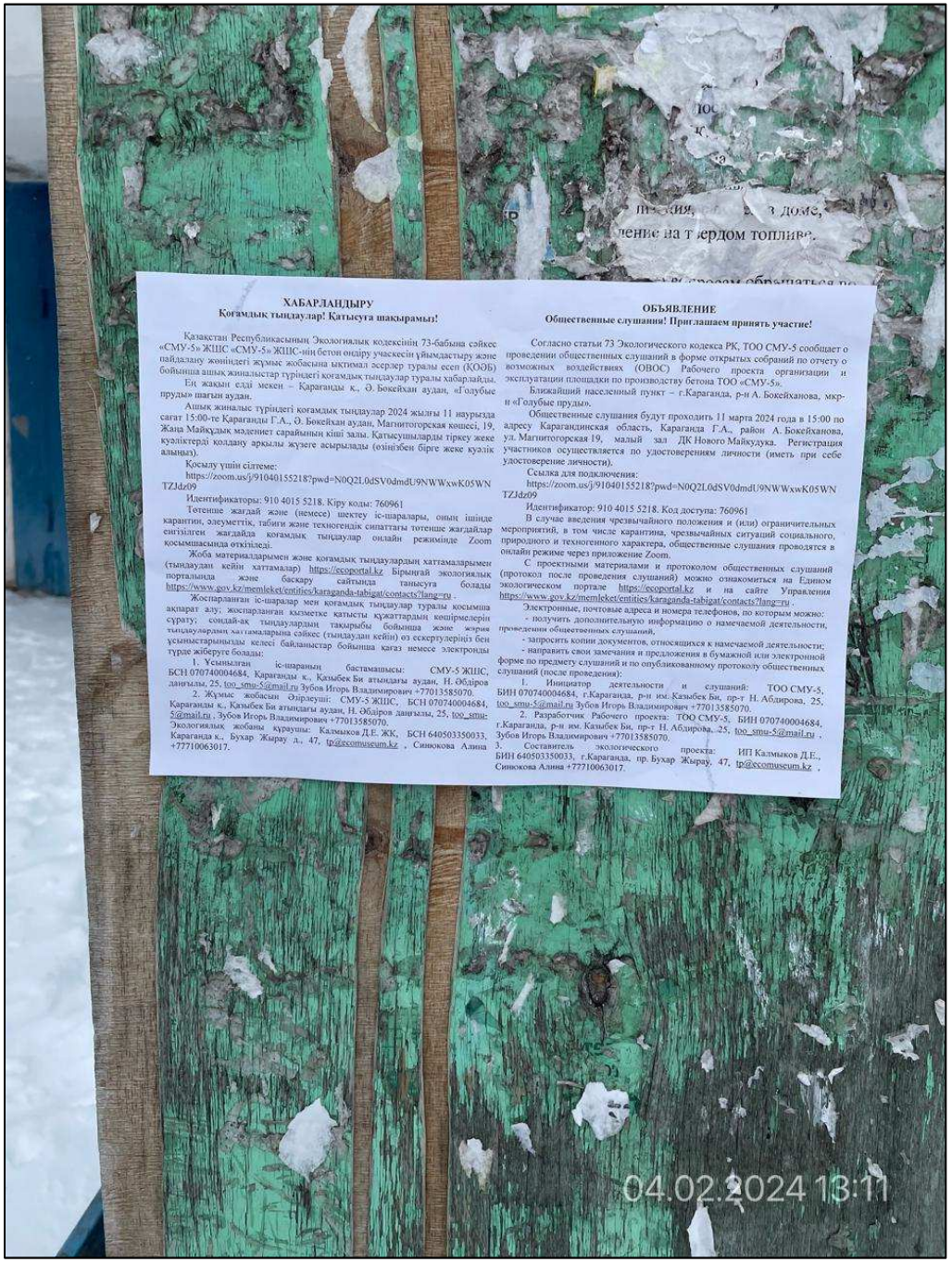

ХАБАРЛАНДЫРУ

Қоғамдық тыңдаулар! Қатысуға шақырамыз!

Қазақстан Республикасының Экологиялық кодексінің 73-бабына сәйкес «СМУ-5» ЖШС «СМУ-5» ЖШС-нің бетон өндіру учаскесін ұйымдастыру және пайдалану жөніндегі жұмыс жобасына ықтимал әсерлер туралы есеп (ҚОӘБ) бойынша ашық жиналыстар түріндегі қоғамдық тыңдаулар туралы хабарлайды.

Ең жақын елді мекен – Қарағанды қ., Ә. Бөкейхан аудан, «Голубые пруды» шағын аудан.

Ашық жиналыс түріндегі қоғамдық тыңдаулар 2024 жылғы 11 наурызда сағат 15:00-те Қарағанды Г.А., Ә. Бөкейхан аудан, Магнитогорская көшесі, 19, Жаңа Майқұдық мәдениет сарайының кіші залы. Қатысушыларды тіркеу жеке куәліктерді қолдану арқылы жүзеге асырылады (өзіңізбен бірге жеке куәлік алыңыз).

Қосылу үшін сілтеме:

https://zoom.us/j/91040155218?pwd=N0Q2L0dSV0dmdU9NWWxwK05WNTZJdz09

Идентификаторы: 910 4015 5218. Кіру коды: 760961

Төтенше жағдай және (немесе) шектеу іс-шаралары, оның ішінде карантин, әлеуметтік, табиғи және техногендік сипаттағы төтенше жағдайлар енгізілген жағдайда қоғамдық тыңдаулар онлайн режиминде Zoom қосымшасында өткізіледі.

Жоба материалдарымен және қоғамдық тыңдаулардың хаттамаларымен (тыңдаудан кейін хаттамалар) https://ecoportal.kz Бірыңғай экологиялық портальында және басқару сайтында танысуға болады https://www.gov.kz/memleket/entities/karaganda-tabigat/contacts?lang=ru .

Жоспарланған іс-шаралар мен қоғамдық тыңдаулар туралы қосымша ақпарат алу; жоспарланған қызметке қатысты құжаттардың кеңірмелерін сұрату, сондай-ақ тыңдаулардың тақырыбы бойынша және жария тыңдаулардың хаттамаларына сәйкес (тыңдаудан кейін) өз ескертулеріңіз бен ұсыныстарыңызды келесі байланыстар бойынша қағаз немесе электронды түрде жіберуге болады:

1. Ұсынылған іс-шараның бастамашысы: СМУ-5 ЖШС, БСН 070740004684, Қарағанды қ., Қазыбек Би атындағы аудан, Н. Әбдіров даңғылы, 25, too_smu-5@mail.ru Зубов Игорь Владимирович +77013585070.

2. Жұмыс жобасын әзірлеуші: СМУ-5 ЖШС, БСН 070740004684, Қарағанды қ., Қазыбек Би атындағы аудан, Н. Әбдіров даңғылы, 25, too_smu-5@mail.ru , Зубов Игорь Владимирович +77013585070.

Экологиялық жобаны құрушы: Калмыков Д.Е. ЖК, БСН 640503350033, Қарағанды қ., Бухар Жырау д., 47, tp@ecomuseum.kz , Синюкова Алина +77710063017.

ОБЪЯВЛЕНИЕ

Общественные слушания! Приглашаем принять участие!

Согласно статьи 73 Экологического кодекса РК, ТОО СМУ-5 сообщает о проведении общественных слушаний в форме открытых собраний по отчету о возможных воздействиях (ОВОС) Рабочего проекта организации и эксплуатации площадки по производству бетона ТОО «СМУ-5».

Ближайший населенный пункт – г.Караганда, р-н А. Бокейханова, мкр-н «Голубые пруды».

Общественные слушания будут проходить 11 марта 2024 года в 15:00 по адресу Карагандинская область, Караганда Г.А., район А. Бокейханова, ул. Магнитогорская 19, малый зал ДК Нового Майкудука. Регистрация участников осуществляется по удостоверением личности (иметь при себе удостоверение личности).

Ссылка для подключения:

https://zoom.us/j/91040155218?pwd=N0Q2L0dSV0dmdU9NWWxwK05WNTZJdz09

Идентификатор: 910 4015 5218. Код доступа: 760961

В случае введения чрезвычайного положения и (или) ограничительных мероприятий, в том числе карантина, чрезвычайных ситуаций социального, природного и техногенного характера, общественные слушания проводятся в онлайн режиме через приложение Zoom.

С проектными материалами и протоколом общественных слушаний (протокол после проведения слушаний) можно ознакомиться на Едином экологическом портале https://ecoportal.kz и на сайте Управления https://www.gov.kz/memleket/entities/karaganda-tabigat/contacts?lang=ru .

Электронные, почтовые адреса и номера телефонов, по которым можно:

- получить дополнительную информацию о намечаемой деятельности, проведении общественных слушаний,
- запросить копии документов, относящихся к намечаемой деятельности;
- направить свои замечания и предложения в бумажной или электронной форме по предмету слушаний и по опубликованному протоколу общественных слушаний (после проведения):

1. Инициатор деятельности и слушаний: ТОО СМУ-5, БИН 070740004684, г.Караганда, р-н им. Казыбек Би, пр-т Н. Абдирова, 25, too_smu-5@mail.ru Зубов Игорь Владимирович +77013585070.

2. Разработчик Рабочего проекта: ТОО СМУ-5, БИН 070740004684, г.Караганда, р-н им. Казыбек Би, пр-т Н. Абдирова, 25, too_smu-5@mail.ru , Зубов Игорь Владимирович +77013585070.

3. Составитель экологического проекта: ИП Калмыков Д.Е., БИН 640503350033, г.Караганда, пр. Бухар Жырау, 47, tp@ecomuseum.kz , Синюкова Алина +77710063017.

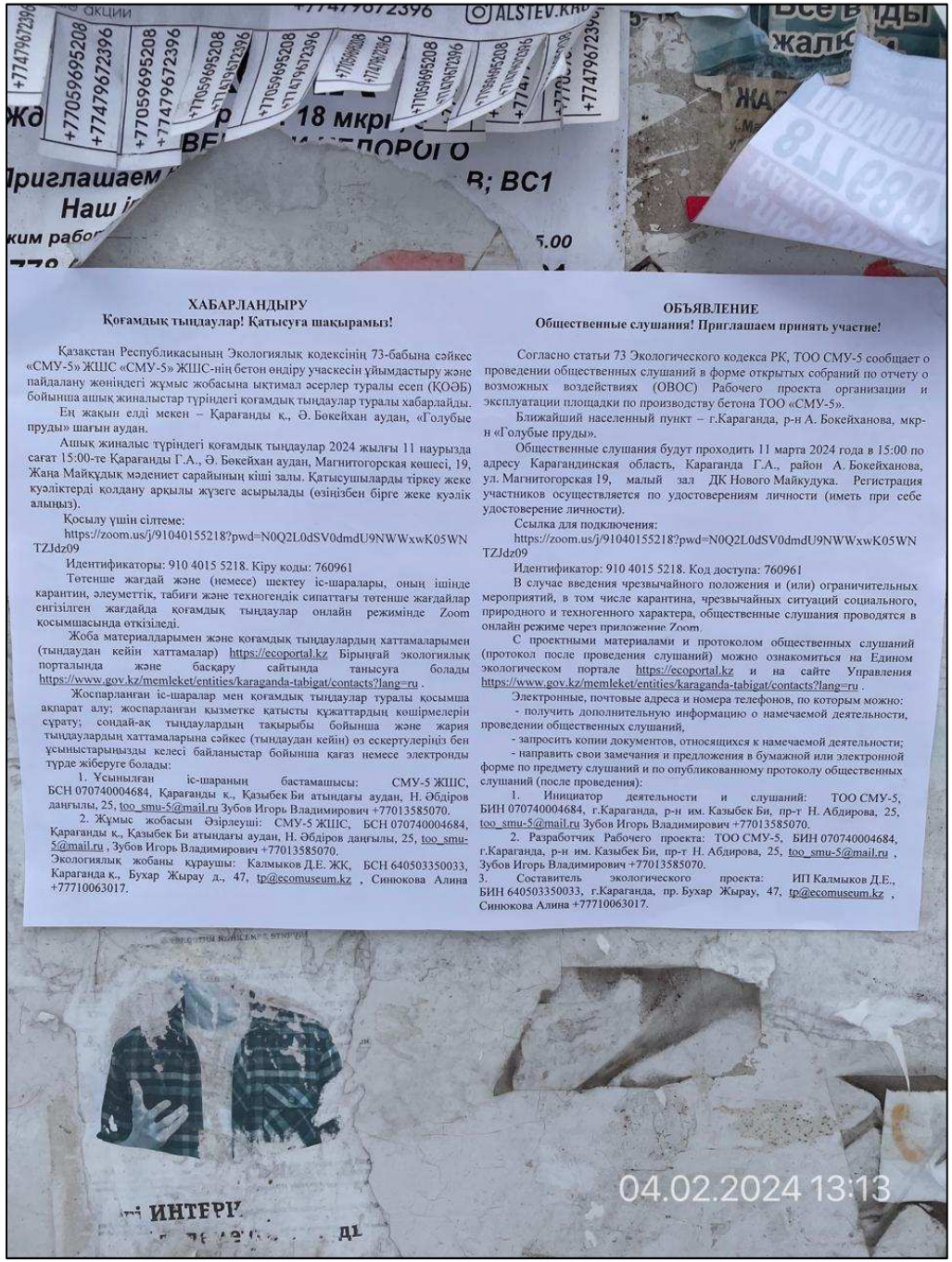

ХАБАРЛАНДЫРУ

Қоғамдық тыңдаулар! Қатысуға шақырамыз!

Қазақстан Республикасының Экологиялық кодексінің 73-бабына сәйкес «СМУ-5» ЖШС «СМУ-5» ЖШС-нің бетон өндіру учаскесін ұйымдастыру және пайдалану жөніндегі жұмыс жобасына ықтимал әсерлер туралы есеп (КОӘБ) бойынша ашық жиналыстар түріндегі қоғамдық тыңдаулар туралы хабарлайды.

Ең жақын елді мекен – Қарағанды қ., Ә. Бөкейхан аудан, «Голубые пруды» шағын аудан.

Ашық жиналыс түріндегі қоғамдық тыңдаулар 2024 жылғы 11 наурызда сағат 15:00-те Қарағанды Г.А., Ә. Бөкейхан аудан, Магнитогорская көшесі, 19, Жаңа Майқұдық мәдениет сарайының кіші залы. Қатысушыларды тіркеу жеке күәліктерді қолдану арқылы жүзеге асырылады (өзіңізбен бірге жеке куәлік алыңыз).

Қосылу үшін сілтеме:

https://zoom.us/j/91040155218?pwd=N0Q2L0dSV0dmdU9NWWxwK05WNTZJdz09

Идентификаторы: 910 4015 5218. Кіру коды: 760961

Төтенше жағдай және (немесе) шектеу іс-шаралары, оның ішінде карантин, әлеуметтік, табиғи және техногендік сипаттағы төтенше жағдайлар енгізілген жағдайда қоғамдық тыңдаулар онлайн режимінде Zoom қосымшасында өткізіледі.

Жоба материалдарымен және қоғамдық тыңдаулардың хаттамаларымен (тыңдаудан кейін хаттамалар) https://ecoportal.kz Бірыңғай экологиялық порталында және басқару сайтында танысуға болады https://www.gov.kz/memleket/entities/karaganda-tabigat/contacts?lang=ru .

Жоспарланған іс-шаралар мен қоғамдық тыңдаулар туралы қосымша ақпарат алу; жоспарланған қызметке қатысты құжаттардың көшірмелерін сұрату; сондай-ақ тыңдаулардың тақырыбы бойынша және жария тыңдаулардың хаттамаларына сәйкес (тыңдаудан кейін) өз ескертулеріңіз бен ұсыныстарыңызды келесі байланыстар бойынша қағаз немесе электронды түрде жіберуге болады:

1. Ұсынылған іс-шараның бастамашысы: СМУ-5 ЖШС, БСН 070740004684, Қарағанды қ., Қазыбек Би атындағы аудан, Н. Әбдіров даңғылы, 25, too_smu-5@mail.ru Зубов Игорь Владимирович +77013585070.

2. Жұмыс жобасын Әзірлеуші: СМУ-5 ЖШС, БСН 070740004684, Қарағанды қ., Қазыбек Би атындағы аудан, Н. Әбдіров даңғылы, 25, too_smu-5@mail.ru , Зубов Игорь Владимирович +77013585070.

Экологиялық жобаны құраушы: Калмыков Д.Е. ЖК, БСН 640503350033, Қарағанды қ., Бухар Жырау д., 47, tp@ecomuseum.kz , Синюкова Алина +77710063017.

ОБЪЯВЛЕНИЕ

Общественные слушания! Приглашаем принять участие!

Согласно статьи 73 Экологического кодекса РК, ТОО СМУ-5 сообщает о проведении общественных слушаний в форме открытых собраний по отчету о возможных воздействиях (ОВОС) Рабочего проекта организации и эксплуатации площадки по производству бетона ТОО «СМУ-5».

Ближайший населенный пункт – г.Караганда, р-н А. Бокейханова, мкр-н «Голубые пруды».

Общественные слушания будут проходить 11 марта 2024 года в 15:00 по адресу Карагандинская область, Караганда Г.А., район А. Бокейханова, ул. Магнитогорская 19, малый зал ДК Нового Майкудука. Регистрация участников осуществляется по удостоверениям личности (иметь при себе удостоверение личности).

Ссылка для подключения:

https://zoom.us/j/91040155218?pwd=N0Q2L0dSV0dmdU9NWWxwK05WNTZJdz09

Идентификатор: 910 4015 5218. Код доступа: 760961

В случае введения чрезвычайного положения и (или) ограничительных мероприятий, в том числе карантина, чрезвычайных ситуаций социального, природного и техногенного характера, общественные слушания проводятся в онлайн режиме через приложение Zoom.

С проектными материалами и протоколом общественных слушаний (протокол после проведения слушаний) можно ознакомиться на Едином экологическом портале https://ecoportal.kz и на сайте Управления https://www.gov.kz/memleket/entities/karaganda-tabigat/contacts?lang=ru .

Электронные, почтовые адреса и номера телефонов, по которым можно:

- получить дополнительную информацию о намечаемой деятельности, проведении общественных слушаний,
- запросить копии документов, относящихся к намечаемой деятельности;
- направить свои замечания и предложения в бумажной или электронной форме по предмету слушаний и по опубликованному протоколу общественных слушаний (после проведения):

1. Инициатор деятельности и слушаний: ТОО СМУ-5, БИН 070740004684, г.Караганда, р-н им. Казыбек Би, пр-т Н. Абдирова, 25, too_smu-5@mail.ru Зубов Игорь Владимирович +77013585070.

2. Разработчик Рабочего проекта: ТОО СМУ-5, БИН 070740004684, г.Караганда, р-н им. Казыбек Би, пр-т Н. Абдирова, 25, too_smu-5@mail.ru , Зубов Игорь Владимирович +77013585070.

3. Составитель экологического проекта: ИП Калмыков Д.Е., БИН 640503350033, г.Караганда, пр. Бухар Жырау, 47, tp@ecomuseum.kz , Синюкова Алина +77710063017.

04.02.2024 13:13

04.02.2024 13:14

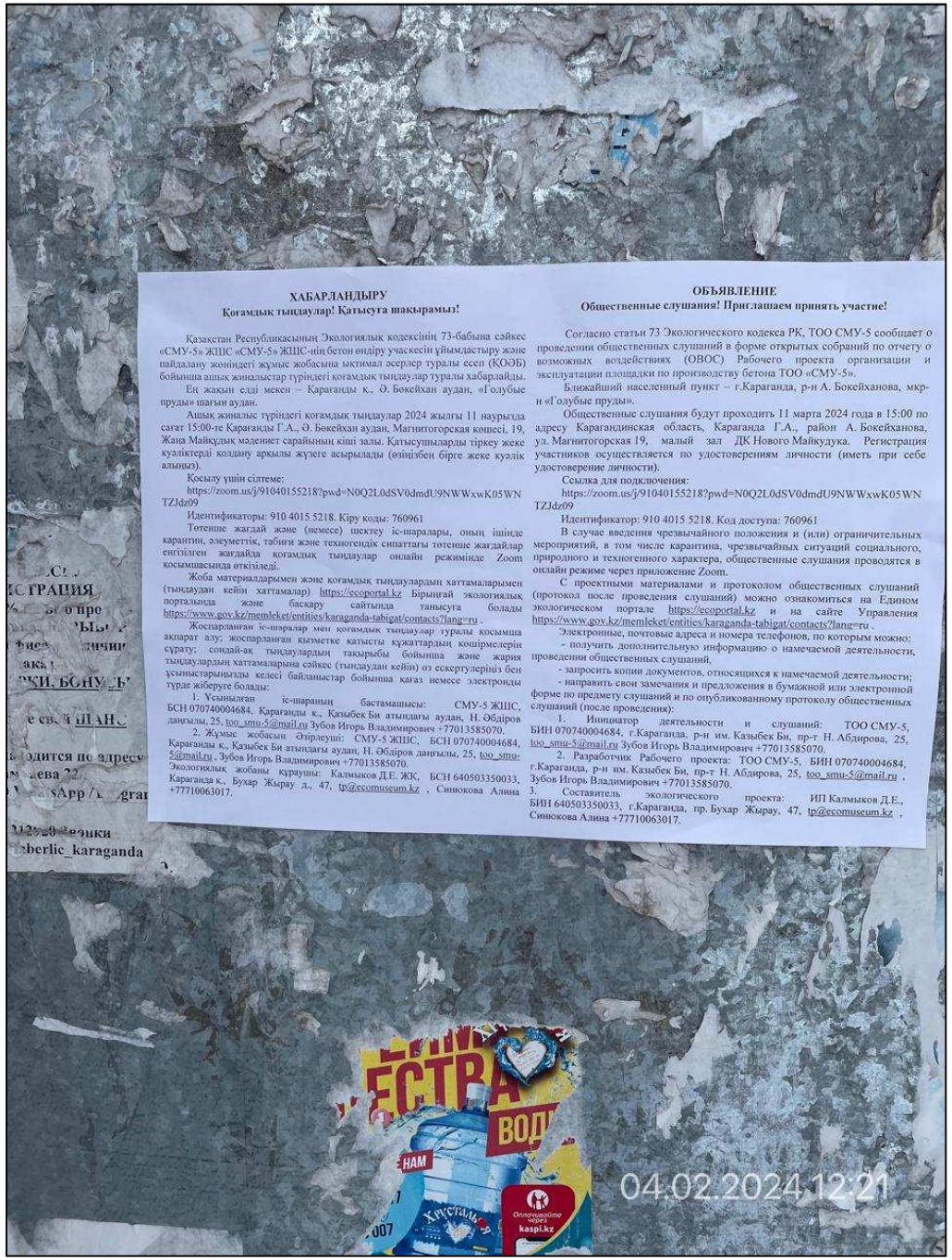

ХАБАРЛАНДЫРУ

Қоғамдық тыңдаулар! Қатысуға шақырамыз!

Қазақстан Республикасының Экологиялық кодексінің 73-бабына сәйкес «СМУ-5» ЖШС «СМУ-5» ЖШС-нің бетон өндіру учаскесін ұйымдастыру және пайдалану жөніндегі жұмыс жобасына ықтимал әсерлер туралы есеп (ҚОӘБ) бойынша ашық жиналыстар түріндегі қоғамдық тыңдаулар туралы хабарлайды.

Ең жақын елді мекен – Қарағанды қ., Ә. Бөкейхан аудан, «Голубые пруды» шағын аудан.

Ашық жиналыс түріндегі қоғамдық тыңдаулар 2024 жылғы 11 наурызда сағат 15:00-те Қарағанды Г.А., Ә. Бөкейхан аудан, Магнитогорская көшесі, 19, Жаңа Майқұдық мәдениет сарайының кіші залы. Қатысушыларды тіркеу жеке куәліктерді қолдану арқылы жүзеге асырылады (өзіңізбен бірге жеке куәлік алыңыз).

Қосылу үшін сілтеме:

https://zoom.us/j/91040155218?pwd=N0Q2L0dSV0dmdU9NWWxwK05WNTZJdz09

Идентификаторы: 910 4015 5218. Кіру коды: 760961

Төтенше жағдай және (немесе) шектеу іс-шаралары, оның ішінде карантин, әлеуметтік, табиғи және техногендік сипаттағы төтенше жағдайлар енгізілген жағдайда қоғамдық тыңдаулар онлайн режиміндe Zoom қосымшасында өткізіледі.

Жоба материалдарымен және қоғамдық тыңдаулардың хаттамаларымен (тыңдаудан кейін хаттамалар) https://ecoportal.kz Бірыңғай экологиялық порталында және басқару сайтында танысуға болады https://www.gov.kz/memleket/entities/karaganda-tabigat/contacts?lang=ru .

Жоспарланған іс-шаралар мен қоғамдық тыңдаулар туралы қосымша ақпарат алу; жоспарланған қызметке қатысты құжаттардың көшірмелерін сұрату; сондай-ақ тыңдаулардың тақырыбы бойынша және жария тыңдаулардың хаттамаларына сәйкес (тыңдаудан кейін) өз ескертулеріңіз бен ұсыныстарыңызды келесі байланыстар бойынша қағаз немесе электронды түрде жіберуге болады:

1. Ұсынылған іс-шараның бастамашысы: СМУ-5 ЖШС, БСН 070740004684, Қарағанды қ., Қазыбек Би атындағы аудан, Н. Әбдіров даңғылы, 25, too_smu-5@mail.ru Зубов Игорь Владимирович +77013585070.

2. Жұмыс жобасын әзірлеуші: СМУ-5 ЖШС, БСН 070740004684, Қарағанды қ., Қазыбек Би атындағы аудан, Н. Әбдіров даңғылы, 25, too_smu-5@mail.ru , Зубов Игорь Владимирович +77013585070.

Экологиялық жобаны құрушы: Калмыков Д.Е. ЖК, БСН 640503350033, Караганда қ., Бухар Жырау д., 47, tp@ecomuseum.kz , Синюкова Алина +77710063017.

ОБЪЯВЛЕНИЕ

Общественные слушания! Приглашаем принять участие!

Согласно статьи 73 Экологического кодекса РК, ТОО СМУ-5 сообщает о проведении общественных слушаний в форме открытых собраний по отчету о возможных воздействиях (ОВОС) Рабочего проекта организации и эксплуатации площадки по производству бетона ТОО «СМУ-5».

Ближайший населенный пункт – г.Караганда, р-н А. Бокейханова, мкр-н «Голубые пруды».

Общественные слушания будут проходить 11 марта 2024 года в 15:00 по адресу Карагандинская область, Караганда Г.А., район А. Бокейханова, ул. Магнитогорская 19, малый зал ДК Нового Майкудука. Регистрация участников осуществляется по удостоверениям личности (иметь при себе удостоверение личности).

Ссылка для подключения:

https://zoom.us/j/91040155218?pwd=N0Q2L0dSV0dmdU9NWWxwK05WNTZJdz09

Идентификатор: 910 4015 5218. Код доступа: 760961

В случае введения чрезвычайного положения и (или) ограничительных мероприятий, в том числе карантина, чрезвычайных ситуаций социального, природного и техногенного характера, общественные слушания проводятся в онлайн режиме через приложение Zoom.

С проектными материалами и протоколом общественных слушаний (протокол после проведения слушаний) можно ознакомиться на Едином экологическом портале https://ecoportal.kz и на сайте Управления https://www.gov.kz/memleket/entities/karaganda-tabigat/contacts?lang=ru .

Электронные, почтовые адреса и номера телефонов, по которым можно:

- получить дополнительную информацию о намечаемой деятельности, проведении общественных слушаний,
- запросить копии документов, относящихся к намечаемой деятельности;
- направить свои замечания и предложения в бумажной или электронной форме по предмету слушаний и по опубликованному протоколу общественных слушаний (после проведения):

1. Инициатор деятельности и слушаний: ТОО СМУ-5, БИН 070740004684, г.Караганда, р-н им. Казыбек Би, пр-т Н. Абдирова, 25, too_smu-5@mail.ru Зубов Игорь Владимирович +77013585070.

2. Разработчик Рабочего проекта: ТОО СМУ-5, БИН 070740004684, г.Караганда, р-н им. Казыбек Би, пр-т Н. Абдирова, 25, too_smu-5@mail.ru , Зубов Игорь Владимирович +77013585070.

3. Составитель экологического проекта: ИП Калмыков Д.Е., БИН 640503350033, г.Караганда, пр. Бухар Жырау, 47, tp@ecomuseum.kz , Синюкова Алина +77710063017.

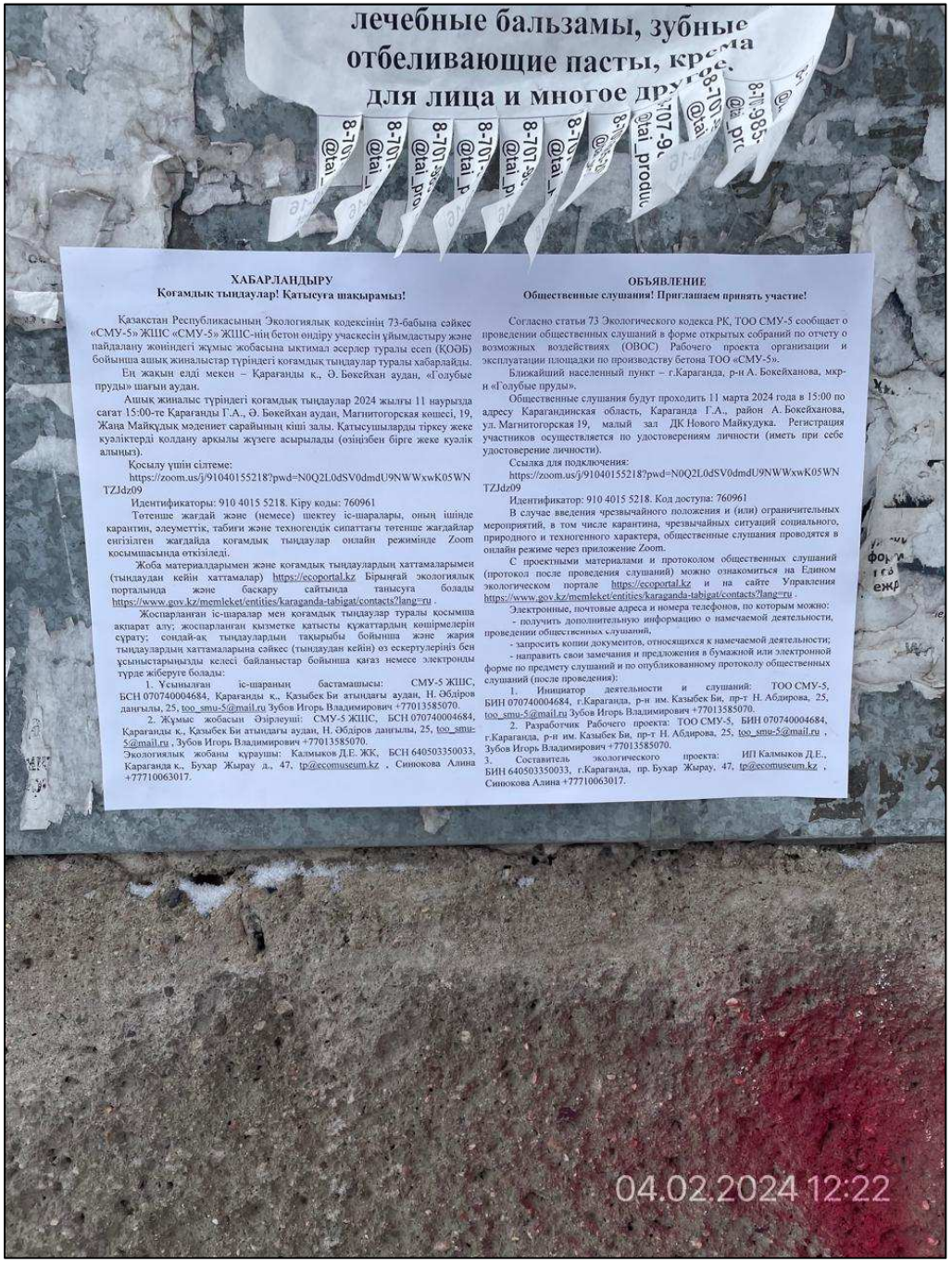
лечебные бальзамы, зубные
отбеливающие пасты, крема
для лица и многое другое.
ХАБАРЛАНДЫРУ
Қоғамдық тыңдаулар! Қатысуға шақырамыз!
Қазақстан Республикасының Экологиялық кодексінің 73-бабына сәйкес «СМУ-5» ЖШС «СМУ-5» ЖШС-нің бетон өндіру учаскесін ұйымдастыру және пайдалану жөніндегі жұмыс жобасына ықтимал әсерлер туралы есеп (ҚОӘБ) бойынша ашық жиналыстар түріндегі қоғамдық тыңдаулар туралы хабарлайды.
Ең жақын елді мекен – Қарағанды қ., Ә. Бөкейхан аудан, «Голубые пруды» шағын аудан.
Ашық жиналыс түріндегі қоғамдық тыңдаулар 2024 жылғы 11 наурызда сағат 15:00-те Қарағанды Г.А., Ә. Бөкейхан аудан, Магнитогорская көшесі, 19, Жаңа Майқұдық мәдениет сарайының кіші залы. Қатысушыларды тіркеу жеке куәліктерді қолдану арқылы жүзеге асырылады (өзіңізбен бірге жеке куәлік алыңыз).
Қосылу үшін сілтеме:
https://zoom.us/j/91040155218?pwd=N0Q2L0dSV0dmdU9NWWxwK05WNTZJdz09
Идентификаторы: 910 4015 5218. Кіру коды: 760961
Төтенше жағдай және (немесе) шектеу іс-шаралары, оның ішінде карантин, әлеуметтік, табиғи және техногендік сипаттағы төтенше жағдайлар енгізілген жағдайда қоғамдық тыңдаулар онлайн режиминде Zoom қосымшасында өткізіледі.
Жоба материалдарымен және қоғамдық тыңдаулардың хаттамаларымен (тыңдаудан кейін хаттамалар) https://ecoportal.kz Бірыңғай экологиялық портальында және басқару сайтында танысуға болады https://www.gov.kz/memleket/entities/karaganda-tabigat/contacts?lang=ru .
Жоспарланған іс-шаралар мен қоғамдық тыңдаулар туралы қосымша ақпарат алу; жоспарланған қызметке қатысты құжаттардың көшірмелерін сұрату; сондай-ақ тыңдаулардың тақырыбы бойынша және жария тыңдаулардың хаттамаларына сайкес (тыңдаудан кейін) өз ескертулеріңіз бен ұсыныстарыңызды келесі байланыстар бойынша қағаз немесе электронды түрде жіберуге болады:
1. Ұсынылған іс-шараның бастамашысы: СМУ-5 ЖШС, БСН 070740004684, Қарағанды қ., Қазыбек Би атындағы аудан, Н. Әбдіров даңғылы, 25, too_smu-5@mail.ru Зубов Игорь Владимирович +77013585070.
2. Жұмыс жобасын әзірлеуші: СМУ-5 ЖШС, БСН 070740004684, Қарағанды қ., Қазыбек Би атындағы аудан, Н. Әбдіров даңғылы, 25, too_smu-5@mail.ru , Зубов Игорь Владимирович +77013585070.
Экологиялық жобаны құрушы: Калмыков Д.Е. ЖК, БСН 640503350033, Қарағанды қ., Бухар Жырау д., 47, tp@ecomuseum.kz , Синокова Алина +77710063017.
ОБЪЯВЛЕНИЕ
Общественные слушания! Приглашаем принять участие!
Согласно статьи 73 Экологического кодекса РК, ТОО СМУ-5 сообщает о проведении общественных слушаний в форме открытых собраний по отчету о возможных воздействиях (ОВОС) Рабочего проекта организации и эксплуатации площадки по производству бетона ТОО «СМУ-5».
Ближайший населенный пункт – г.Караганда, р-н А. Бокейханова, мкр-н «Голубые пруды».
Общественные слушания будут проходить 11 марта 2024 года в 15:00 по адресу Карагандинская область, Караганда Г.А., район А. Бокейханова, ул. Магнитогорская 19, малый зал ДК Нового Майкудука. Регистрация участников осуществляется по удостоверениям личности (иметь при себе удостоверение личности).
Ссылка для подключения:
https://zoom.us/j/91040155218?pwd=N0Q2L0dSV0dmdU9NWWxwK05WNTZJdz09
Идентификатор: 910 4015 5218. Код доступа: 760961
В случае введения чрезвычайного положения и (или) ограничительных мероприятий, в том числе карантина, чрезвычайных ситуаций социального, природного и техногенного характера, общественные слушания проводятся в онлайн режиме через приложение Zoom.
С проектными материалами и протоколом общественных слушаний (протокол после проведения слушаний) можно ознакомиться на Едином экологическом портале https://ecoportal.kz и на сайте Управления https://www.gov.kz/memleket/entities/karaganda-tabigat/contacts?lang=ru .
Электронные, почтовые адреса и номера телефонов, по которым можно:
- получить дополнительную информацию о намечаемой деятельности, проведении общественных слушаний,
- запросить копии документов, относящихся к намечаемой деятельности;
- направить свои замечания и предложения в бумажной или электронной форме по предмету слушаний и по опубликованному протоколу общественных слушаний (после проведения):
1. Инициатор деятельности и слушаний: ТОО СМУ-5, БИН 070740004684, г.Караганда, р-н им. Казыбек Би, пр-т Н. Абдирова, 25, too_smu-5@mail.ru Зубов Игорь Владимирович +77013585070.
2. Разработчик Рабочего проекта: ТОО СМУ-5, БИН 070740004684, г.Караганда, р-н им. Казыбек Би, пр-т Н. Абдирова, 25, too_smu-5@mail.ru , Зубов Игорь Владимирович +77013585070.
3. Составитель экологического проекта: ИП Калмыков Д.Е., БИН 640503350033, г.Караганда, пр. Бухар Жырау, 47, tp@ecomuseum.kz , Синокова Алина +77710063017.
04.02.2024 12:22

ВНИМАНИЕ
Акция!
ИНТЕРНЕТ
Всего за
3500 тг/мес
подключение БЕСПЛАТНО
Успей подключиться
прямо сейчас
87716177461
КРЕДИТ
04.02.2024 12:23

МКШАМАУДАНЫ
ГОЛУБЫЕ ПРУДЫ
МИКРОРАЙОН
5
Дом
ПАТЕРПЕР
132-171
КВАРТИРЫ
"АЛЫЕ ПАРУСА"
505-005
50-30-30
8-700-411-22-88
8-777-949-22-99
8-701-77-86-55-3
8-707-300-06-70
Promotius.kz
Услуги альпинис
ЖАЛЮЗИ «Сион»
МЕД
БАШКИРИИ
СОСНОВАЯ ШИШКА
МЕД С ПРОПОЛИСОМ
ДИКИЙ
ГОРНЫЙ
ГРЕЧИШНЫЙ
Голубые Пруды, 18/3
ТД Айгерим
АКЦИЯ
8-747-647-28-99
Кредит на выгодны
условиях
02.02.2024 14:32

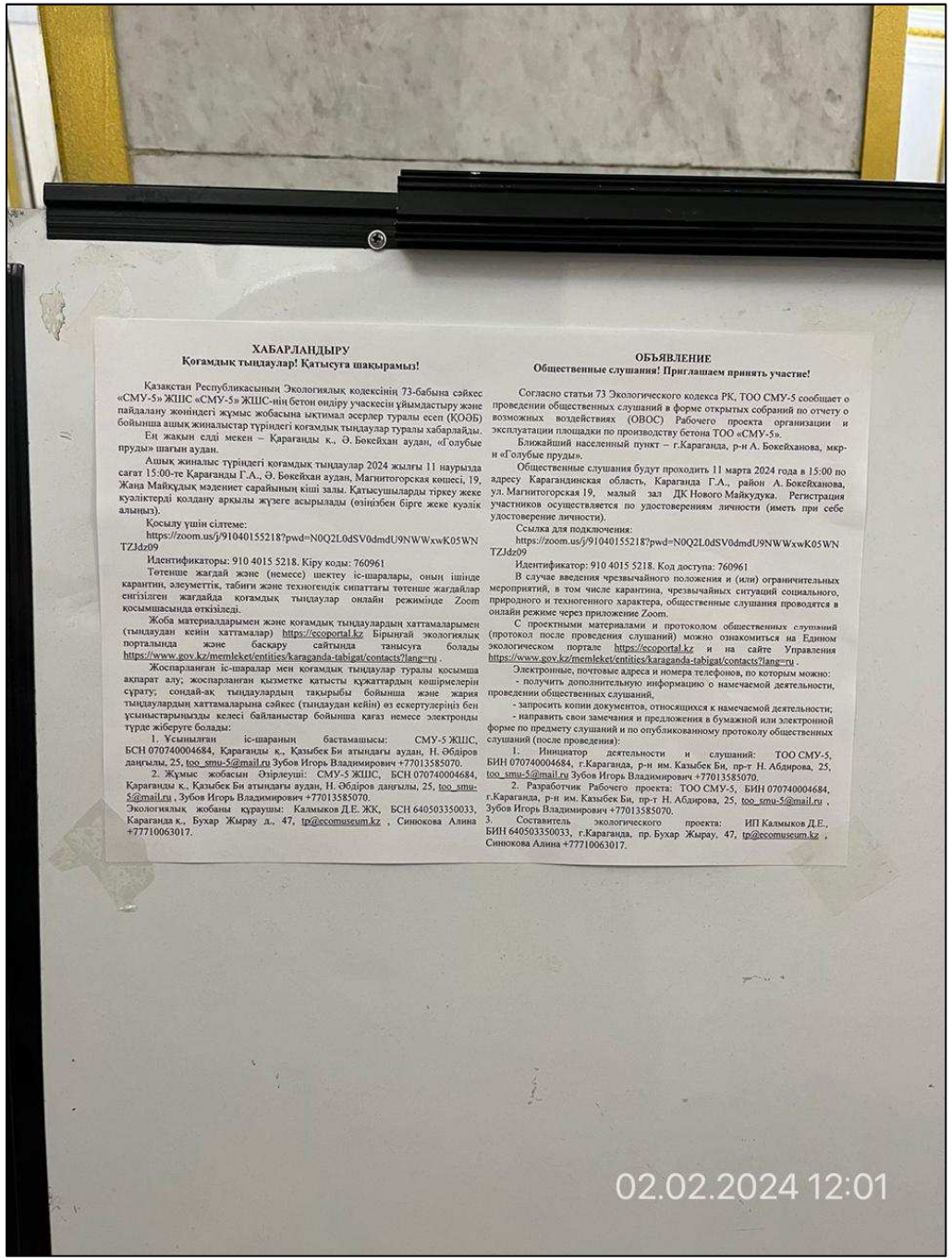

ХАБАРЛАНДЫРУ
Қоғамдық тыңдаулар! Қатысуға шақырамыз!

Қазақстан Республикасының Экологиялық кодексінің 73-бабына сәйкес «СМУ-5» ЖШС «СМУ-5» ЖШС-нің бетон өндіру учаскесін ұйымдастыру және пайдалану жөніндегі жұмыс жобасына ықтимал әсерлер туралы есеп (КОӘБ) бойынша ашық жиналыстар түріндегі қоғамдық тыңдаулар туралы хабарлайды.

Ең жақын елді мекен – Қарағанды қ., Ә. Бөкейхан аудан, «Голубые пруды» шағын аудан.

Ашық жиналыс түріндегі қоғамдық тыңдаулар 2024 жылғы 11 наурызда сағат 15:00-те Қарағанды Г.А., Ә. Бөкейхан аудан, Магнитогорская көшесі, 19, Жаңа Майқұдық мәдениет сарайының кіші залы. Қатысушыларды тіркеу жеке куәліктерді қолдану арқылы жүзеге асырылады (өзіңізбен бірге жеке куәлік алыңыз).

Қосылу үшін сілтеме:
https://zoom.us/j/91040155218?pwd=N0Q2L0dSV0dmdU9NWWxwK05WNTZJdz09

Идентификаторы: 910 4015 5218. Кіру коды: 760961

Төтенше жағдай және (немесе) шектеу іс-шаралары, оның ішінде карантин, әлеуметтік, табиғи және техногендік сипаттағы төтенше жағдайлар енгізілген жағдайда қоғамдық тыңдаулар онлайн режимінде Zoom қосымшасында өткізіледі.

Жоба материалдарымен және қоғамдық тыңдаулардың хаттамаларымен (тыңдаудан кейін хаттамалар) https://ecoportal.kz Бірыңғай экологиялық порталында және басқару сайтында танысуға болады https://www.gov.kz/memleket/entities/karaganda-tabigat/contacts?lang=ru .

Жоспарланған іс-шаралар мен қоғамдық тыңдаулар туралы қосымша ақпарат алу; жоспарланған қызметке қатысты құжаттардың көшірмелерін сұрату; сондай-ақ тыңдаулардың тақырыбы бойынша және жария тыңдаулардың хаттамаларына сәйкес (тыңдаудан кейін) өз ескертулеріңіз бен ұсыныстарыңызды келесі байланыстар бойынша қағаз немесе электронды түрде жіберуге болады:

1. Ұсынылған іс-шараның бастамашысы: СМУ-5 ЖШС, БСН 070740004684, Қарағанды қ., Қазыбек Би атындағы аудан, Н. Әбдіров даңғылы, 25, too_smu-5@mail.ru Зубов Игорь Владимирович +77013585070.

2. Жұмыс жобасын Әзірлеуші: СМУ-5 ЖШС, БСН 070740004684, Қарағанды қ., Қазыбек Би атындағы аудан, Н. Әбдіров даңғылы, 25, too_smu-5@mail.ru , Зубов Игорь Владимирович +77013585070.

Экологиялық жобаны құрушы: Калмыков Д.Е. ЖК, БСН 640503350033, Қарағанды қ., Бухар Жырау д., 47, tp@ecomuseum.kz , Синюкова Алина +77710063017.

ОБЪЯВЛЕНИЕ
Общественные слушания! Приглашаем принять участие!

Согласно статьи 73 Экологического кодекса РК, ТОО СМУ-5 сообщает о проведении общественных слушаний в форме открытых собраний по отчету о возможных воздействиях (ОВОС) Рабочего проекта организации и эксплуатации площадки по производству бетона ТОО «СМУ-5».

Ближайший населенный пункт – г.Караганда, р-н А. Бокейханова, мкр-н «Голубые пруды».

Общественные слушания будут проходить 11 марта 2024 года в 15:00 по адресу Карагандинская область, Караганда Г.А., район А. Бокейханова, ул. Магнитогорская 19, малый зал ДК Нового Майкудука. Регистрация участников осуществляется по удостоверениям личности (иметь при себе удостоверение личности).

Ссылка для подключения:
https://zoom.us/j/91040155218?pwd=N0Q2L0dSV0dmdU9NWWxwK05WNTZJdz09

Идентификатор: 910 4015 5218. Код доступа: 760961

В случае введения чрезвычайного положения и (или) ограничительных мероприятий, в том числе карантина, чрезвычайных ситуаций социального, природного и техногенного характера, общественные слушания проводятся в онлайн режиме через приложение Zoom.

С проектными материалами и протоколом общественных слушаний (протокол после проведения слушаний) можно ознакомиться на Едином экологическом портале https://ecoportal.kz и на сайте Управления https://www.gov.kz/memleket/entities/karaganda-tabigat/contacts?lang=ru .

Электронные, почтовые адреса и номера телефонов, по которым можно:
- получить дополнительную информацию о намечаемой деятельности, проведении общественных слушаний,
- запросить копии документов, относящихся к намечаемой деятельности;
- направить свои замечания и предложения в бумажной или электронной форме по предмету слушаний и по опубликованному протоколу общественных слушаний (после проведения):

1. Инициатор деятельности и слушаний: ТОО СМУ-5, БИН 070740004684, г.Караганда, р-н им. Казыбек Би, пр-т Н. Абдирова, 25, too_smu-5@mail.ru Зубов Игорь Владимирович +77013585070.

2. Разработчик Рабочего проекта: ТОО СМУ-5, БИН 070740004684, г.Караганда, р-н им. Казыбек Би, пр-т Н. Абдирова, 25, too_smu-5@mail.ru , Зубов Игорь Владимирович +77013585070.

3. Составитель экологического проекта: ИП Калмыков Д.Е., БИН 640503350033, г.Караганда, пр. Бухар Жырау, 47, tp@ecomuseum.kz , Синюкова Алина +77710063017.

02.02.2024 12:01

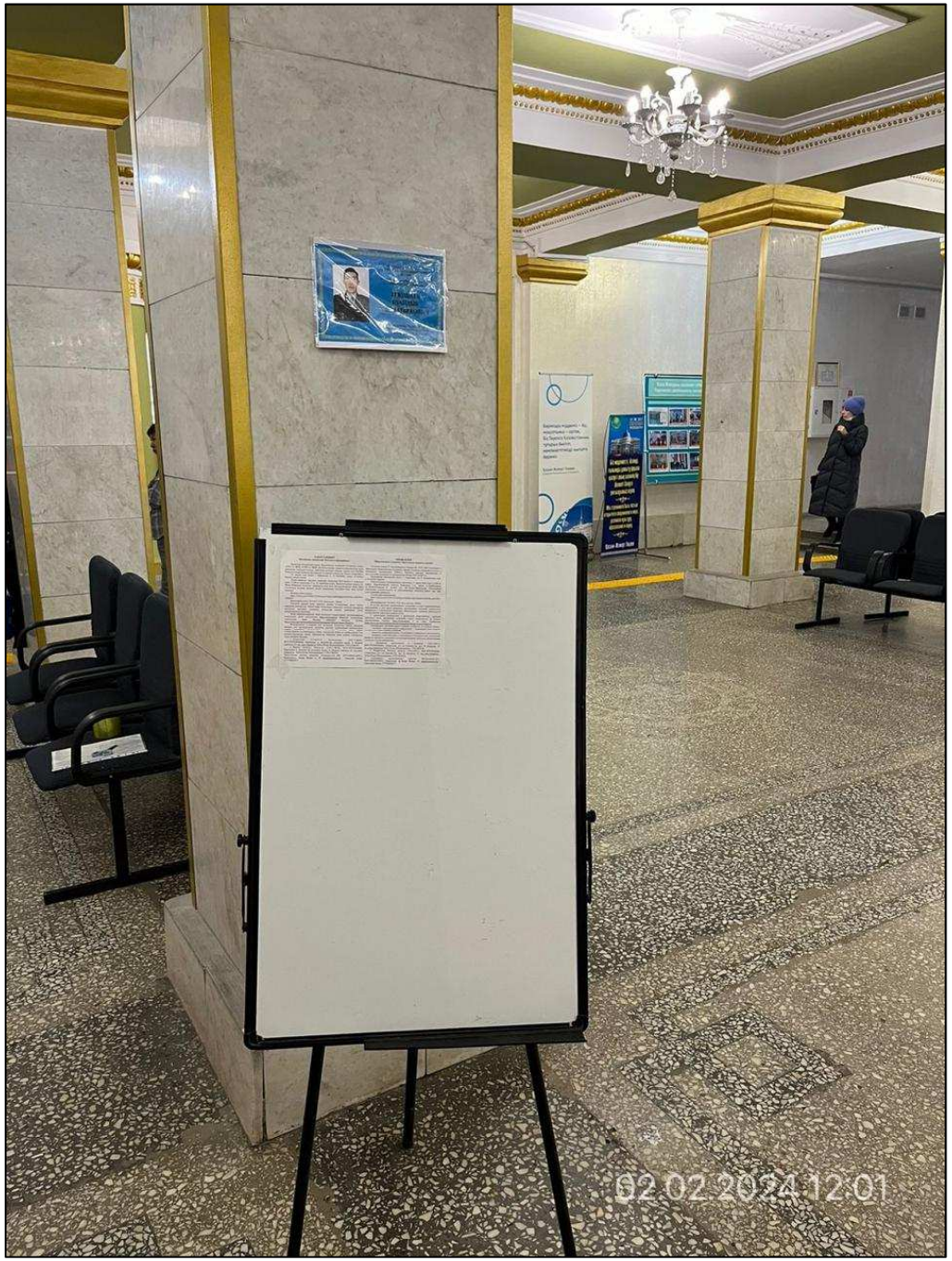

02.02.2024 12:01

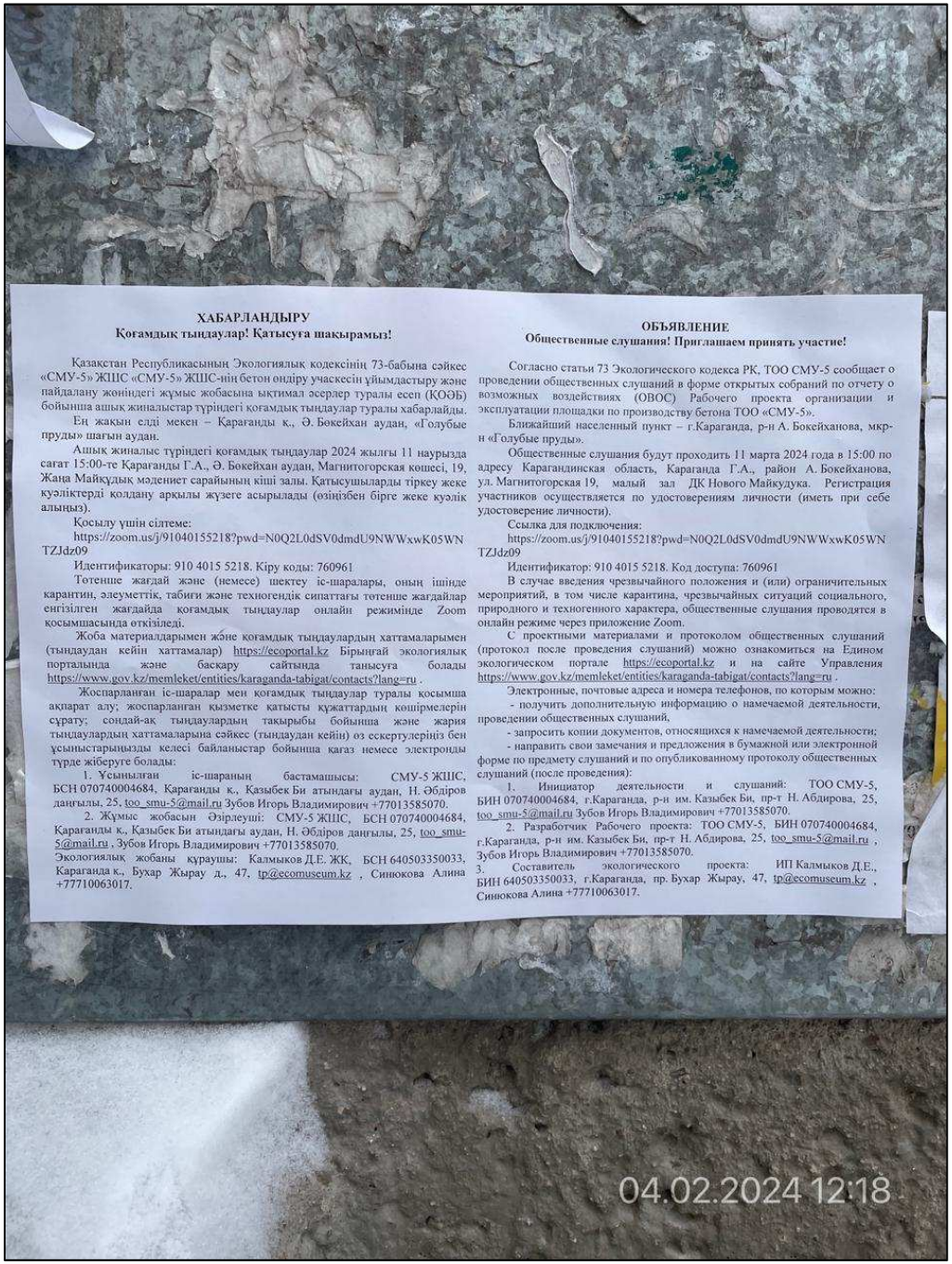

ХАБАРЛАНДЫРУ

Қоғамдық тыңдаулар! Қатысуға шақырамыз!

Қазақстан Республикасының Экологиялық кодексінің 73-бабына сәйкес «СМУ-5» ЖШС «СМУ-5» ЖШС-нің бетон өндіру учаскесін ұйымдастыру және пайдалану жөніндегі жұмыс жобасына ықтимал әсерлер туралы есеп (ҚОӘБ) бойынша ашық жиналыстар түріндегі қоғамдық тыңдаулар туралы хабарлайды.

Ең жақын елді мекен – Қарағанды қ., Ә. Бөкейхан аудан, «Голубые пруды» шағын аудан.

Ашық жиналыс түріндегі қоғамдық тыңдаулар 2024 жылғы 11 наурызда сағат 15:00-те Қарағанды Г.А., Ә. Бөкейхан аудан, Магнитогорская көшесі, 19, Жаңа Майқұдық мәдениет сарайының кіші залы. Қатысушыларды тіркеу жеке куәліктерді қолдану арқылы жүзеге асырылады (өзіңізбен бірге жеке куәлік алыңыз).

Қосылу үшін сілтеме:

https://zoom.us/j/910401552218?pwd=N0Q2L0dSV0dmdU9NWWxwK05WNTZJdz09

Идентификаторы: 910 4015 5218. Кіру коды: 760961

Төтенше жағдай және (немесе) шектеу іс-шаралары, оның ішінде карантин, әлеуметтік, табиғи және техногендік сипаттағы төтенше жағдайлар енгізілген жағдайда қоғамдық тыңдаулар онлайн режимінде Zoom қосымшасында өткізіледі.

Жоба материалдарымен және қоғамдық тыңдаулардың хаттамаларымен (тыңдаудан кейін хаттамалар) https://ecoportal.kz Бірыңғай экологиялық порталында және басқару сайтында танысуға болады https://www.gov.kz/memleket/entities/karaganda-tabigat/contacts?lang=ru .

Жоспарланған іс-шаралар мен қоғамдық тыңдаулар туралы қосымша ақпарат алу; жоспарланған қызметке қатысты құжаттардың көшірмелерін сұрату; сондай-ақ тыңдаулардың тақырыбы бойынша және жария тыңдаулардың хаттамаларына сәйкес (тыңдаудан кейін) өз ескертулеріңіз бен ұсыныстарыңызды келесі байланыстар бойынша қағаз немесе электронды түрде жіберуге болады:

1. Ұсынылған іс-шараның бастамашысы: СМУ-5 ЖШС, БСН 070740004684, Қарағанды қ., Қазыбек Би атындағы аудан, Н. Әбдіров даңғылы, 25, too_smu-5@mail.ru Зубов Игорь Владимирович +77013585070.

2. Жұмыс жобасын әзірлеуші: СМУ-5 ЖШС, БСН 070740004684, Қарағанды қ., Қазыбек Би атындағы аудан, Н. Әбдіров даңғылы, 25, too_smu-5@mail.ru , Зубов Игорь Владимирович +77013585070.

Экологиялық жобаны құрушы: Калмыков Д.Е. ЖК, БСН 640503350033, Қарағанды қ., Бухар Жырау д., 47, tp@ecomuseum.kz , Синюкова Алина +77710063017.

ОБЪЯВЛЕНИЕ

Общественные слушания! Приглашаем принять участие!

Согласно статьи 73 Экологического кодекса РК, ТОО СМУ-5 сообщает о проведении общественных слушаний в форме открытых собраний по отчету о возможных воздействиях (ОВОС) Рабочего проекта организации и эксплуатации площадки по производству бетона ТОО «СМУ-5».

Ближайший населенный пункт – г.Караганда, р-н А. Бокейханова, мкр-н «Голубые пруды».

Общественные слушания будут проходить 11 марта 2024 года в 15:00 по адресу Карагандинская область, Караганда Г.А., район А. Бокейханова, ул. Магнитогорская 19, малый зал ДК Нового Майкудука. Регистрация участников осуществляется по удостоверениям личности (иметь при себе удостоверение личности).

Ссылка для подключения:

https://zoom.us/j/910401552218?pwd=N0Q2L0dSV0dmdU9NWWxwK05WNTZJdz09

Идентификатор: 910 4015 5218. Код доступа: 760961

В случае введения чрезвычайного положения и (или) ограничительных мероприятий, в том числе карантина, чрезвычайных ситуаций социального, природного и техногенного характера, общественные слушания проводятся в онлайн режиме через приложение Zoom.

С проектными материалами и протоколом общественных слушаний (протокол после проведения слушаний) можно ознакомиться на Едином экологическом портале https://ecoportal.kz и на сайте Управления https://www.gov.kz/memleket/entities/karaganda-tabigat/contacts?lang=ru .

Электронные, почтовые адреса и номера телефонов, по которым можно:

- получить дополнительную информацию о намечаемой деятельности, проведении общественных слушаний,
- запросить копии документов, относящихся к намечаемой деятельности;
- направить свои замечания и предложения в бумажной или электронной форме по предмету слушаний и по опубликованному протоколу общественных слушаний (после проведения):

1. Инициатор деятельности и слушаний: ТОО СМУ-5, БИН 070740004684, г.Караганда, р-н им. Казыбек Би, пр-т Н. Абдирова, 25, too_smu-5@mail.ru Зубов Игорь Владимирович +77013585070.

2. Разработчик Рабочего проекта: ТОО СМУ-5, БИН 070740004684, г.Караганда, р-н им. Казыбек Би, пр-т Н. Абдирова, 25, too_smu-5@mail.ru , Зубов Игорь Владимирович +77013585070.

3. Составитель экологического проекта: ИП Калмыков Д.Е., БИН 640503350033, г.Караганда, пр. Бухар Жырау, 47, tp@ecomuseum.kz , Синюкова Алина +77710063017.

04.02.2024 12:18

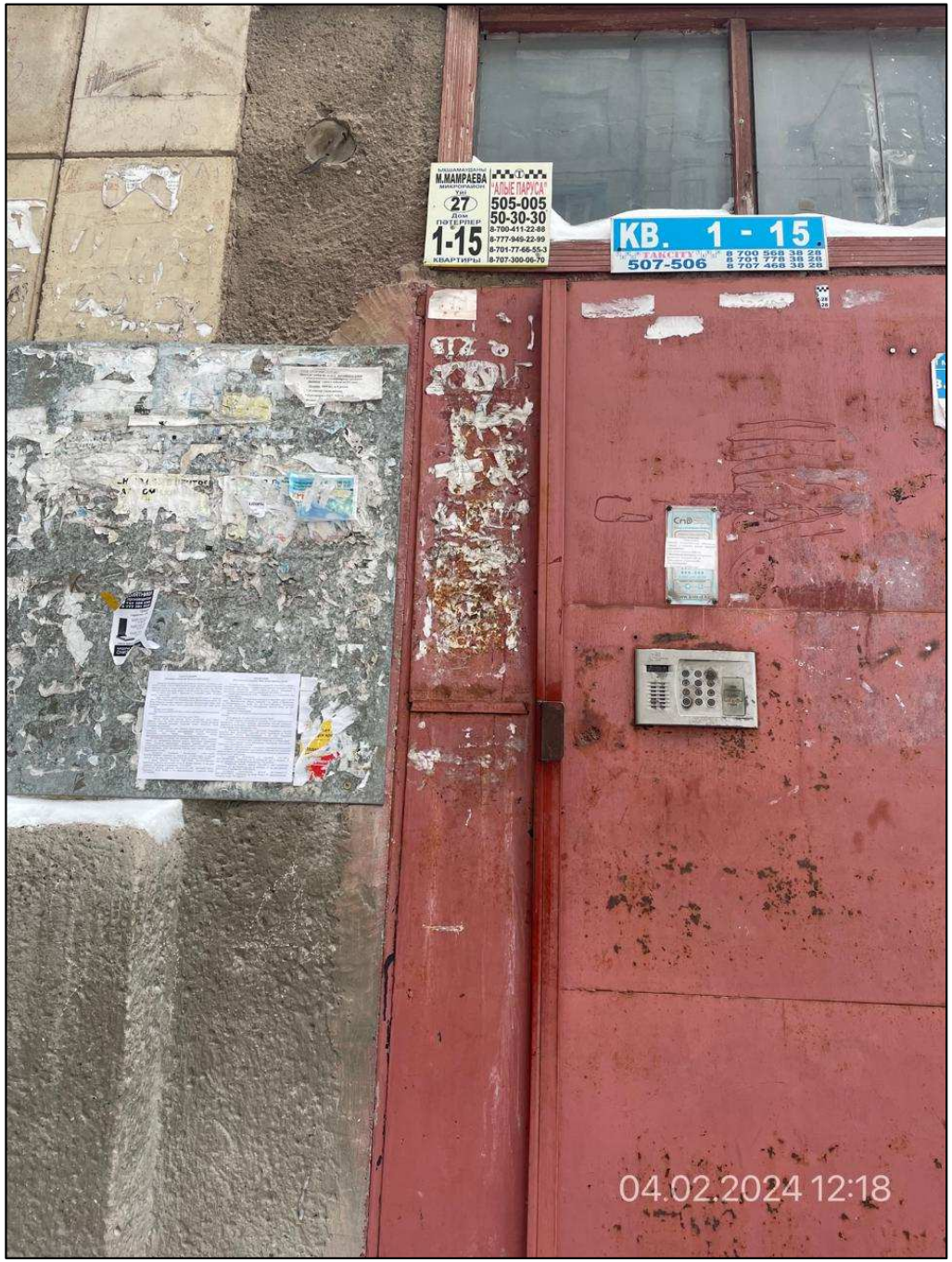

04.02.2024 12:18

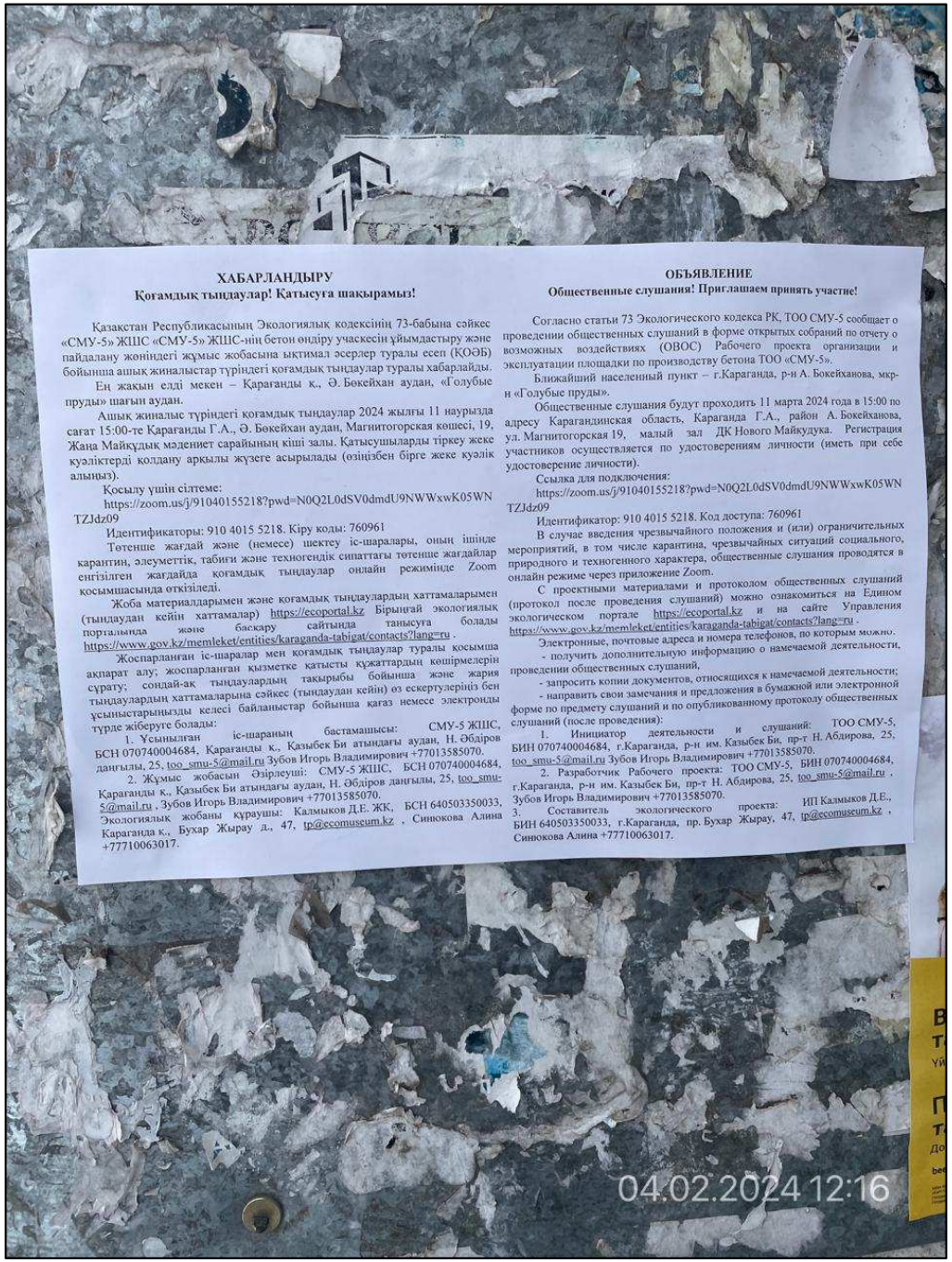

ХАБАРЛАНДЫРУ

Қоғамдық тыңдаулар! Қатысуға шақырамыз!

Қазақстан Республикасының Экологиялық кодексінің 73-бабына сәйкес «СМУ-5» ЖШС «СМУ-5» ЖШС-нің бетон өндіру учаскесін ұйымдастыру және пайдалану жөніндегі жұмыс жобасына ықтимал әсерлер туралы есеп (ҚОӘБ) бойынша ашық жиналыстар түріндегі қоғамдық тыңдаулар туралы хабарлайды.

Ең жақын елді мекен – Қарағанды қ., Ә. Бөкейхан аудан, «Голубые пруды» шағын аудан.

Ашық жиналыс түріндегі қоғамдық тыңдаулар 2024 жылғы 11 наурызда сағат 15:00-те Қарағанды Г.А., Ә. Бөкейхан аудан, Магнитогорская көшесі, 19, Жаңа Майқұдық мәдениет сарайының кіші залы. Қатысушыларды тіркеу жеке куәліктерді қолдану арқылы жүзеге асырылады (өзіңізбен бірге жеке куәлік алыңыз).

Қосылу үшін сілтеме:
https://zoom.us/j/91040155218?pwd=N0Q2L0dSV0dmdU9NWWxwK05WNTZJdz09

Идентификаторы: 910 4015 5218. Кіру коды: 760961

Төтенше жағдай және (немесе) шектеу іс-шаралары, оның ішінде карантин, әлеуметтік, табиғи және техногендік сипаттағы төтенше жағдайлар енгізілген жағдайда қоғамдық тыңдаулар онлайн режимінде Zoom қосымшасында өткізіледі.

Жоба материалдарымен және қоғамдық тыңдаулардың хаттамаларымен (тыңдаудан кейін хаттамалар) https://ecoportal.kz Бірыңғай экологиялық порталында және басқару сайтында танысуға болады https://www.gov.kz/memleket/entities/karaganda-tabigat/contacts?lang=ru .

Жоспарланған іс-шаралар мен қоғамдық тыңдаулар туралы қосымша ақпарат алу; жоспарланған қызметке қатысты құжаттардың көшірмелерін сұрату; сондай-ақ тыңдаулардың тақырыбы бойынша және жария тыңдаулардың хаттамаларына сәйкес (тыңдаудан кейін) өз ескертулеріңіз бен ұсыныстарыңызды келесі байланыстар бойынша қағаз немесе электронды түрде жіберуге болады:

1. Ұсынылған іс-шараның бастамашысы: СМУ-5 ЖШС, БСН 070740004684, Қарағанды қ., Қазыбек Би атындағы аудан, Н. Әбдіров даңғылы, 25, too_smu-5@mail.ru Зубов Игорь Владимирович +77013585070.

2. Жұмыс жобасын Әзірлеуші: СМУ-5 ЖШС, БСН 070740004684, Қарағанды қ., Қазыбек Би атындағы аудан, Н. Әбдіров даңғылы, 25, too_smu-5@mail.ru , Зубов Игорь Владимирович +77013585070.

Экологиялық жобаны құраушы: Калмыков Д.Е. ЖК, БСН 640503350033, Қарағанды қ., Бухар Жырау д., 47, tp@ecomuseum.kz , Синюкова Алина +77710063017.

ОБЪЯВЛЕНИЕ

Общественные слушания! Приглашаем принять участие!

Согласно статьи 73 Экологического кодекса РК, ТОО СМУ-5 сообщает о проведении общественных слушаний в форме открытых собраний по отчету о возможных воздействиях (ОВОС) Рабочего проекта организации и эксплуатации площадки по производству бетона ТОО «СМУ-5».

Ближайший населенный пункт – г.Караганда, р-н А. Бокейханова, мкр-н «Голубые пруды».

Общественные слушания будут проходить 11 марта 2024 года в 15:00 по адресу Карагандинская область, Караганда Г.А., район А. Бокейханова, ул. Магнитогорская 19, малый зал ДК Нового Майкудука. Регистрация участников осуществляется по удостоверениям личности (иметь при себе удостоверение личности).

Ссылка для подключения:
https://zoom.us/j/91040155218?pwd=N0Q2L0dSV0dmdU9NWWxwK05WNTZJdz09

Идентификатор: 910 4015 5218. Код доступа: 760961

В случае введения чрезвычайного положения и (или) ограничительных мероприятий, в том числе карантина, чрезвычайных ситуаций социального, природного и техногенного характера, общественные слушания проводятся в онлайн режиме через приложение Zoom.

С проектными материалами и протоколом общественных слушаний (протокол после проведения слушаний) можно ознакомиться на Едином экологическом портале https://ecoportal.kz и на сайте Управления экологическом портале https://www.gov.kz/memleket/entities/karaganda-tabigat/contacts?lang=ru .

Электронные, почтовые адреса и номера телефонов, по которым можно:

- получить дополнительную информацию о намечаемой деятельности, проведении общественных слушаний,
- запросить копии документов, относящихся к намечаемой деятельности;
- направить свои замечания и предложения в бумажной или электронной форме по предмету слушаний и по опубликованному протоколу общественных слушаний (после проведения):

1. Инициатор деятельности и слушаний: ТОО СМУ-5, БИН 070740004684, г.Караганда, р-н им. Казыбек Би, пр-т Н. Абдирова, 25, too_smu-5@mail.ru Зубов Игорь Владимирович +77013585070.

2. Разработчик Рабочего проекта: ТОО СМУ-5, БИН 070740004684, г.Караганда, р-н им. Казыбек Би, пр-т Н. Абдирова, 25, too_smu-5@mail.ru , Зубов Игорь Владимирович +77013585070.

3. Составитель экологического проекта: ИП Калмыков Д.Е., БИН 640503350033, г.Караганда, пр. Бухар Жырау, 47, tp@ecomuseum.kz , Синюкова Алина +77710063017.

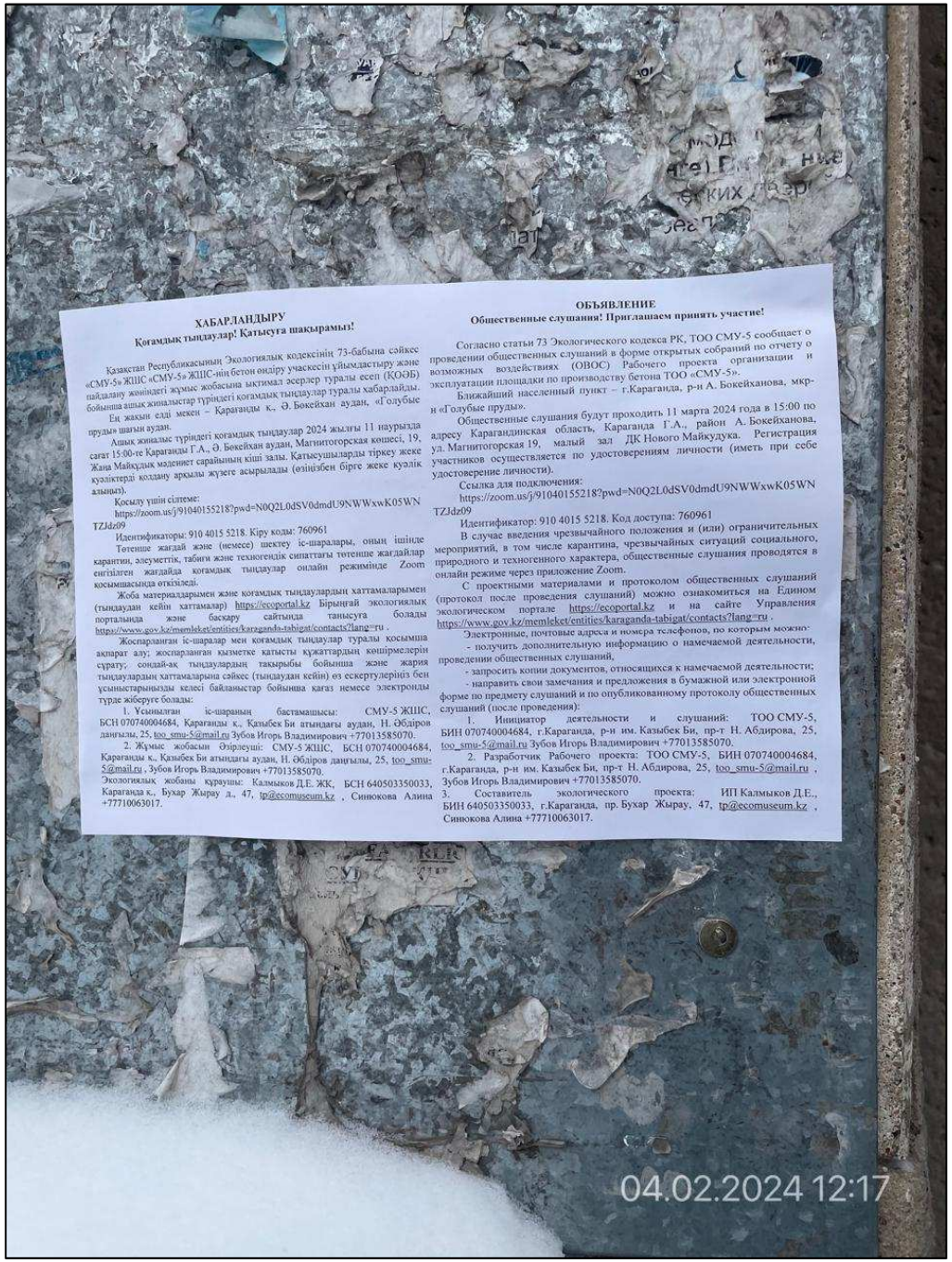

ХАБАРЛАНДЫРУ

Қоғамдық тыңдаулар! Қатысуға шақырамыз!

Қазақстан Республикасының Экологиялық кодексінің 73-бабына сәйкес «СМУ-5» ЖШС «СМУ-5» ЖШС-нің бетон өндіру учаскесін ұйымдастыру және пайдалану жөніндегі жұмыс жобасына ықтимал әсерлер туралы есеп (ҚОӘБ) бойынша ашық жиналыстар түріндегі қоғамдық тыңдаулар туралы хабарлайды.

Ең жақын елді мекен – Қарағанды қ., Ә. Бөкейхан аудан, «Голубые пруды» шағын ауданы.

Ашық жиналыс түріндегі қоғамдық тыңдаулар 2024 жылғы 11 наурызда сағат 15:00-де Қарағанды Г.А., Ә. Бөкейхан аудан, Магнитогорская көшесі, 19, Жаңа Майқұдық мәдениет сарайының кіші залы. Қатысушыларды тіркеу жеке куәліктерді қолдану арқылы жүзеге асырылады (өзіңізбен бірге жеке куәлік алыңыз).

Қосылу үшін сілтеме:

https://zoom.us/j/91040155218?pwd=N0Q2L0dSV0dmdU9NWWxwK05WNTZJdz09

Идентификаторы: 910 4015 5218. Кіру коды: 760961

Төтенше жағдай және (немесе) шектеу іс-шаралары, оның ішінде карантин, әлеуметтік, табиғи және техногендік сипаттағы төтенше жағдайлар енгізілген жағдайда қоғамдық тыңдаулар онлайн режимінде Zoom қосымшасында өткізіледі.

Жоба материалдарымен және қоғамдық тыңдаулардың хаттамаларымен (тыңдаудан кейін хаттамалар) https://ecoportal.kz Бірыңғай экологиялық портальында және басқару сайтында танысуға болады https://www.gov.kz/memleket/entities/karaganda-tabigat/contacts?lang=ru .

Жоспарланған іс-шаралар мен қоғамдық тыңдаулар туралы қосымша ақпарат алу; жоспарланған қызметке қатысты құжаттардың көшірмелерін сұрату; сондай-ақ тыңдаулардың тақырыбы бойынша және жария тыңдаулардың хаттамаларына сәйкес (тыңдаудан кейін) өз ескертулеріңіз бен ұсыныстарыңызды келесі байланыстар бойынша қағаз немесе электронды түрде жіберуге болады:

1. Ұсынылған іс-шараның бастамашысы: СМУ-5 ЖШС, БСН 070740004684, Қарағанды қ., Қазыбек Би атындағы аудан, Н. Әбдіров даңғылы, 25, too_smu-5@mail.ru Зубов Игорь Владимирович +77013585070.

2. Жұмыс жобасын әзірлеуші: СМУ-5 ЖШС, БСН 070740004684, Қарағанды қ., Қазыбек Би атындағы аудан, Н. Әбдіров даңғылы, 25, too_smu-5@mail.ru , Зубов Игорь Владимирович +77013585070.

Экологиялық жобаны құрушы: Калмыков Д.Е. ЖК, БСН 640503350033, Қарағанды қ., Бухар Жырау д., 47, tp@ecomuseum.kz , Синюкова Алина +77710063017.

ОБЪЯВЛЕНИЕ

Общественные слушания! Приглашаем принять участие!

Согласно статьи 73 Экологического кодекса РК, ТОО СМУ-5 сообщает о проведении общественных слушаний в форме открытых собраний по отчету о возможных воздействиях (ОВОС) Рабочего проекта организации и эксплуатации площадки по производству бетона ТОО «СМУ-5».

Ближайший населенный пункт – г.Караганда, р-н А. Бокейханова, мкр-н «Голубые пруды».

Общественные слушания будут проходить 11 марта 2024 года в 15:00 по адресу Карагандинская область, Караганда Г.А., район А. Бокейханова, ул. Магнитогорская 19, малый зал ДК Нового Майкудука. Регистрация участников осуществляется по удостоверениям личности (иметь при себе удостоверение личности).

Ссылка для подключения:

https://zoom.us/j/91040155218?pwd=N0Q2L0dSV0dmdU9NWWxwK05WNTZJdz09

Идентификатор: 910 4015 5218. Код доступа: 760961

В случае введения чрезвычайного положения и (или) ограничительных мероприятий, в том числе карантина, чрезвычайных ситуаций социального, природного и техногенного характера, общественные слушания проводятся в онлайн режиме через приложение Zoom.

С проектными материалами и протоколом общественных слушаний (протокол после проведения слушаний) можно ознакомиться на Едином экологическом портале https://ecoportal.kz и на сайте Управления https://www.gov.kz/memleket/entities/karaganda-tabigat/contacts?lang=ru .

Электронные, почтовые адреса и номера телефонов, по которым можно:

- получить дополнительную информацию о намечаемой деятельности, проведении общественных слушаний,
- запросить копии документов, относящихся к намечаемой деятельности;
- направить свои замечания и предложения в бумажной или электронной форме по предмету слушаний и по опубликованному протоколу общественных слушаний (после проведения):

1. Инициатор деятельности и слушаний: ТОО СМУ-5, БИН 070740004684, г.Караганда, р-н им. Казыбек Би, пр-т Н. Абдирова, 25, too_smu-5@mail.ru Зубов Игорь Владимирович +77013585070.

2. Разработчик Рабочего проекта: ТОО СМУ-5, БИН 070740004684, г.Караганда, р-н им. Казыбек Би, пр-т Н. Абдирова, 25, too_smu-5@mail.ru , Зубов Игорь Владимирович +77013585070.

3. Составитель экологического проекта: ИП Калмыков Д.Е., БИН 640503350033, г.Караганда, пр. Бухар Жырау, 47, tp@ecomuseum.kz , Синюкова Алина +77710063017.

04.02.2024 12:17

04.02.2024 12:17

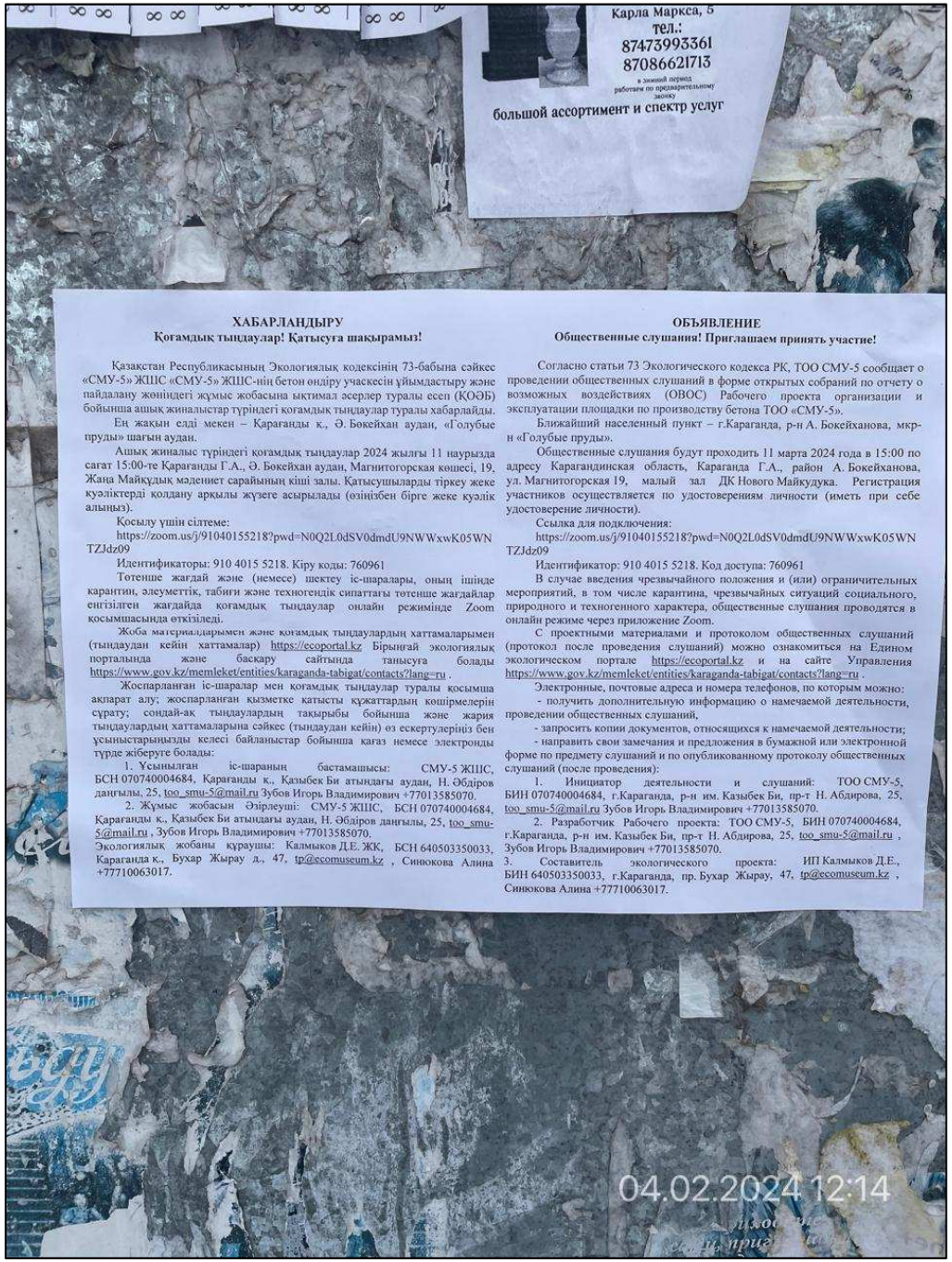

Карла Маркса, 8
тел.:
87473993361
87086621713
в зимний период работаем по предварительному звонку
большой ассортимент и спектр услуг

ХАБАРЛАНДЫРУ
Қоғамдық тыңдаулар! Қатысуға шақырамыз!

Қазақстан Республикасының Экологиялық кодексінің 73-бабына сәйкес «СМУ-5» ЖШС «СМУ-5» ЖШС-нің бетон өндіру учаскесін ұйымдастыру және пайдалану жөніндегі жұмыс жобасына ықтимал әсерлер туралы есеп (ҚОӘБ) бойынша ашық жиналыстар түріндегі қоғамдық тыңдаулар туралы хабарлайды.

Ең жақын елді мекен – Қарағанды қ., Ә. Бөкейхан аудан, «Голубые пруды» шағын аудан.

Ашық жиналыс түріндегі қоғамдық тыңдаулар 2024 жылғы 11 наурызда сағат 15:00-те Қарағанды Г.А., Ә. Бөкейхан аудан, Магнитогорская көшесі, 19, Жаңа Майқұдық мәдениет сарайының кіші залы. Қатысушыларды тіркеу жеке күәліктерді қолдану арқылы жүзеге асырылады (өзіңізбен бірге жеке куәлік алыңыз).

Қосылу үшін сілтеме:
https://zoom.us/j/91040155218?pwd=N0Q2L0dSV0dmdU9NWWxwK05WNTZJdz09

Идентификаторы: 910 4015 5218. Кіру коды: 760961

Төтенше жағдай және (немесе) шектеу іс-шаралары, оның ішінде карантин, әлеуметтік, табиғи және техногендік сипаттағы төтенше жағдайлар енгізілген жағдайда қоғамдық тыңдаулар онлайн режиміндегі Zoom қосымшасында өткізіледі.

Жоба материалдарымен және қоғамдық тыңдаулардың хаттамаларымен (тыңдаудан кейін хаттамалар) https://ecoportal.kz Бірыңғай экологиялық порталында және басқару сайтында танысуға болады https://www.gov.kz/memleket/entities/karaganda-tabigat/contacts?lang=ru .

Жоспарланған іс-шаралар мен қоғамдық тыңдаулар туралы қосымша ақпарат алу; жоспарланған қызметке қатысты құжаттардың көшірмелерін сұрату; сондай-ақ тыңдаулардың тақырыбы бойынша және жария тыңдаулардың хаттамаларына сәйкес (тыңдаудан кейін) өз ескертулеріңіз бен ұсыныстарыңызды келесі байланыстар бойынша қағаз немесе электронды түрде жіберуге болады:

1. Ұсынылған іс-шараның бастамашысы: СМУ-5 ЖШС, БСН 070740004684, Қарағанды қ., Қазыбек Би атындағы аудан, Н. Әбдіров даңғылы, 25, too_smu-5@mail.ru Зубов Игорь Владимирович +77013585070.

2. Жұмыс жобасын әзірлеуші: СМУ-5 ЖШС, БСН 070740004684, Қарағанды қ., Қазыбек Би атындағы аудан, Н. Әбдіров даңғылы, 25, too_smu-5@mail.ru , Зубов Игорь Владимирович +77013585070.

Экологиялық жобаны құраушы: Калмыков Д.Е. ЖК, БСН 640503350033, Қарағанды қ., Бухар Жырау д., 47, tp@ecomuseum.kz , Синокова Алина +77710063017.

ОБЪЯВЛЕНИЕ
Общественные слушания! Приглашаем принять участие!

Согласно статьи 73 Экологического кодекса РК, ТОО СМУ-5 сообщает о проведении общественных слушаний в форме открытых собраний по отчету о возможных воздействиях (ОВОС) Рабочего проекта организации и эксплуатации площадки по производству бетона ТОО «СМУ-5».

Ближайший населенный пункт – г.Караганда, р-н А. Бокейханова, мкр-н «Голубые пруды».

Общественные слушания будут проходить 11 марта 2024 года в 15:00 по адресу Карагандинская область, Караганда Г.А., район А. Бокейханова, ул. Магнитогорская 19, малый зал ДК Нового Майкудука. Регистрация участников осуществляется по удостоверениям личности (иметь при себе удостоверение личности).

Ссылка для подключения:
https://zoom.us/j/91040155218?pwd=N0Q2L0dSV0dmdU9NWWxwK05WNTZJdz09

Идентификатор: 910 4015 5218. Код доступа: 760961

В случае введения чрезвычайного положения и (или) ограничительных мероприятий, в том числе карантина, чрезвычайных ситуаций социального, природного и техногенного характера, общественные слушания проводятся в онлайн режиме через приложение Zoom.

С проектными материалами и протоколом общественных слушаний (протокол после проведения слушаний) можно ознакомиться на Едином экологическом портале https://ecoportal.kz и на сайте Управления https://www.gov.kz/memleket/entities/karaganda-tabigat/contacts?lang=ru .

Электронные, почтовые адреса и номера телефонов, по которым можно:
- получить дополнительную информацию о намечаемой деятельности, проведении общественных слушаний,
- запросить копии документов, относящихся к намечаемой деятельности;
- направить свои замечания и предложения в бумажной или электронной форме по предмету слушаний и по опубликованному протоколу общественных слушаний (после проведения):

1. Инициатор деятельности и слушаний: ТОО СМУ-5, БИН 070740004684, г.Караганда, р-н им. Казыбек Би, пр-т Н. Абдирова, 25, too_smu-5@mail.ru Зубов Игорь Владимирович +77013585070.

2. Разработчик Рабочего проекта: ТОО СМУ-5, БИН 070740004684, г.Караганда, р-н им. Казыбек Би, пр-т Н. Абдирова, 25, too_smu-5@mail.ru , Зубов Игорь Владимирович +77013585070.

3. Составитель экологического проекта: ИП Калмыков Д.Е., БИН 640503350033, г.Караганда, пр. Бухар Жырау, 47, tp@ecomuseum.kz , Синокова Алина +77710063017.

04.02.2024 12:14

04.02.2024 12:14

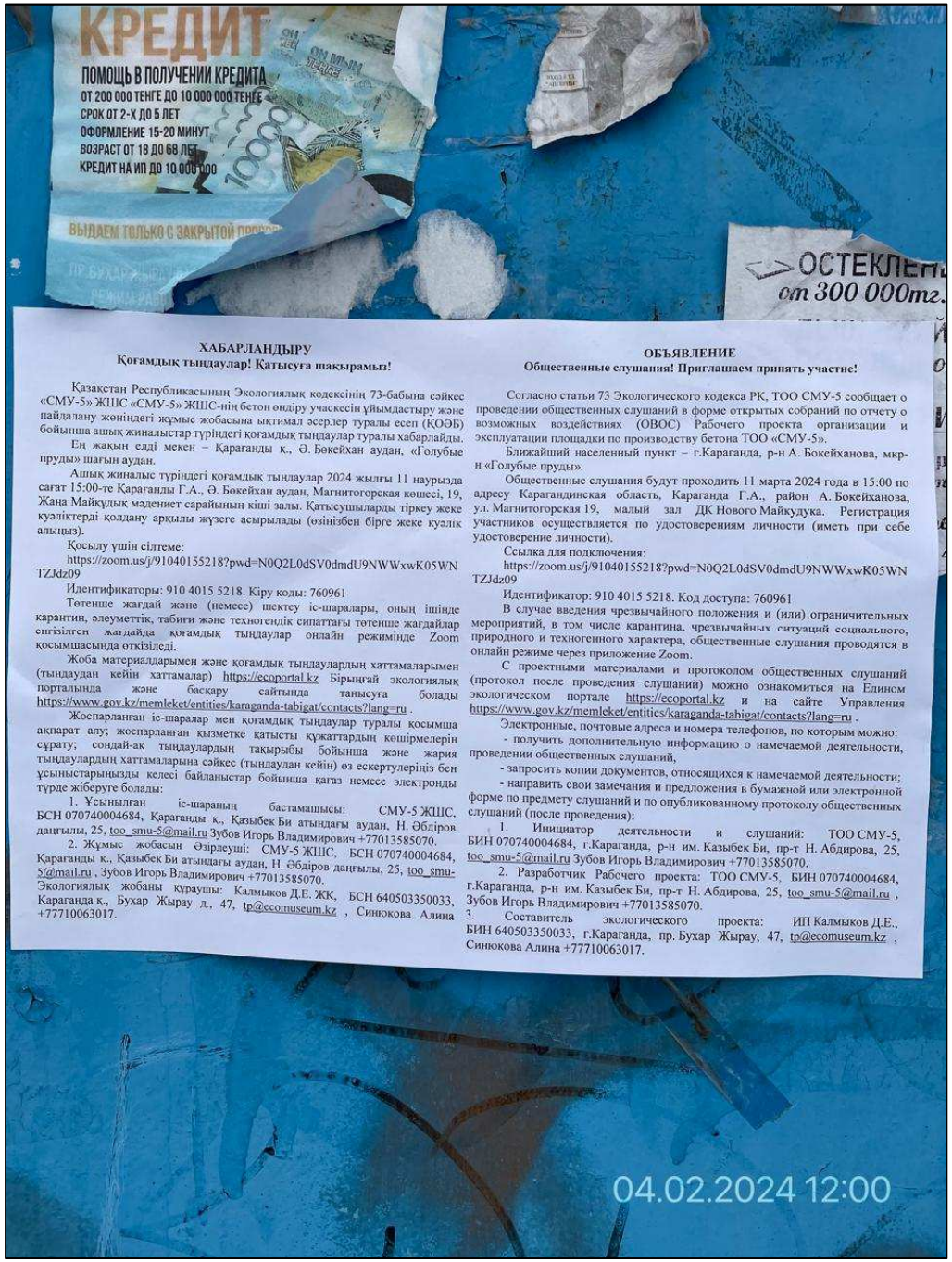
КРЕДИТ
ПОМОЩЬ В ПОЛУЧЕНИИ КРЕДИТА
ОТ 200 000 ТЕНГЕ ДО 10 000 000 ТЕНГЕ
СРОК ОТ 2-Х ДО 5 ЛЕТ
ОФОРМЛЕНИЕ 15-20 МИНУТ
ВОЗРАСТ ОТ 18 ДО 68 ЛЕТ
КРЕДИТ НА ИП ДО 10 000 000
ВЫДАЕМ ТОЛЬКО С ЗАКРЫТОЙ
ОСТЕКЛЕН
от 300 000тг.
ХАБАРЛАНДЫРУ
Қоғамдық тыңдаулар! Қатысуға шақырамыз!
Қазақстан Республикасының Экологиялық кодексінің 73-бабына сәйкес «СМУ-5» ЖШС «СМУ-5» ЖШС-нің бетон өндіру учаскесін ұйымдастыру және пайдалану жөніндегі жұмыс жобасына ықтимал әсерлер туралы есеп (ҚОӘБ) бойынша ашық жиналыстар түріндегі қоғамдық тыңдаулар туралы хабарлайды.
Ең жақын елді мекен – Қарағанды қ., Ә. Бөкейхан аудан, «Голубые пруды» шағын аудан.
Ашық жиналыс түріндегі қоғамдық тыңдаулар 2024 жылғы 11 наурызда сағат 15:00-те Қарағанды Г.А., Ә. Бөкейхан аудан, Магнитогорская көшесі, 19, Жаңа Майқұдық мәдениет сарайының кіші залы. Қатысушыларды тіркеу жеке куәліктерді қолдану арқылы жүзеге асырылады (өзіңізбен бірге жеке куәлік алыңыз).
Қосылу үшін сілтеме:
https://zoom.us/j/91040155218?pwd=N0Q2L0dSV0dmdU9NWWxwK05WNTZJdz09
Идентификаторы: 910 4015 5218. Кіру коды: 760961
Төтенше жағдай және (немесе) шектеу іс-шаралары, оның ішінде карантин, әлеуметтік, табиғи және техногендік сипаттағы төтенше жағдайлар енгізілген жағдайда қоғамдық тыңдаулар онлайн режиміндe Zoom қосымшасында өткізіледі.
Жоба материалдарымен және қоғамдық тыңдаулардың хаттамаларымен (тыңдаудан кейін хаттамалар) https://ecoportal.kz Бірыңғай экологиялық портальында және басқару сайтында танысуға болады https://www.gov.kz/memleket/entities/karaganda-tabigat/contacts?lang=ru .
Жоспарланған іс-шаралар мен қоғамдық тыңдаулар туралы қосымша ақпарат алу; жоспарланған қызметке қатысты құжаттардың көшірмелерін сұрату; сондай-ақ тыңдаулардың тақырыбы бойынша және жария тыңдаулардың хаттамаларына сәйкес (тыңдаудан кейін) өз ескертулеріңіз бен ұсыныстарыңызды келесі байланыстар бойынша қағаз немесе электронды түрде жіберуге болады:
1. Ұсынылған іс-шараның бастамашысы: СМУ-5 ЖШС, БСН 070740004684, Қарағанды қ., Қазыбек Би атындағы аудан, Н. Әбдіров даңғылы, 25, too_smu-5@mail.ru Зубов Игорь Владимирович +77013585070.
2. Жұмыс жобасын әзірлеуші: СМУ-5 ЖШС, БСН 070740004684, Қарағанды қ., Қазыбек Би атындағы аудан, Н. Әбдіров даңғылы, 25, too_smu-5@mail.ru , Зубов Игорь Владимирович +77013585070.
Экологиялық жобаны құраушы: Калмыков Д.Е. ЖК, БСН 640503350033, Караганда қ., Бухар Жырау д., 47, tp@ecomuseum.kz , Синюкова Алина +77710063017.
ОБЪЯВЛЕНИЕ
Общественные слушания! Приглашаем принять участие!
Согласно статьи 73 Экологического кодекса РК, ТОО СМУ-5 сообщает о проведении общественных слушаний в форме открытых собраний по отчету о возможных воздействиях (ОВОС) Рабочего проекта организации и эксплуатации площадки по производству бетона ТОО «СМУ-5».
Ближайший населенный пункт – г.Караганда, р-н А. Бокейханова, мкр-н «Голубые пруды».
Общественные слушания будут проходить 11 марта 2024 года в 15:00 по адресу Карагандинская область, Караганда Г.А., район А. Бокейханова, ул. Магнитогорская 19, малый зал ДК Нового Майкудука. Регистрация участников осуществляется по удостоверениям личности (иметь при себе удостоверение личности).
Ссылка для подключения:
https://zoom.us/j/91040155218?pwd=N0Q2L0dSV0dmdU9NWWxwK05WNTZJdz09
Идентификатор: 910 4015 5218. Код доступа: 760961
В случае введения чрезвычайного положения и (или) ограничительных мероприятий, в том числе карантина, чрезвычайных ситуаций социального, природного и техногенного характера, общественные слушания проводятся в онлайн режиме через приложение Zoom.
С проектными материалами и протоколом общественных слушаний (протокол после проведения слушаний) можно ознакомиться на Едином экологическом портале https://ecoportal.kz и на сайте Управления https://www.gov.kz/memleket/entities/karaganda-tabigat/contacts?lang=ru .
Электронные, почтовые адреса и номера телефонов, по которым можно:
- получить дополнительную информацию о намечаемой деятельности, проведении общественных слушаний,
- запросить копии документов, относящихся к намечаемой деятельности;
- направить свои замечания и предложения в бумажной или электронной форме по предмету слушаний и по опубликованному протоколу общественных слушаний (после проведения):
1. Инициатор деятельности и слушаний: ТОО СМУ-5, БИН 070740004684, г.Караганда, р-н им. Казыбек Би, пр-т Н. Абдирова, 25, too_smu-5@mail.ru Зубов Игорь Владимирович +77013585070.
2. Разработчик Рабочего проекта: ТОО СМУ-5, БИН 070740004684, г.Караганда, р-н им. Казыбек Би, пр-т Н. Абдирова, 25, too_smu-5@mail.ru , Зубов Игорь Владимирович +77013585070.
3. Составитель экологического проекта: ИП Калмыков Д.Е., БИН 640503350033, г.Караганда, пр. Бухар Жырау, 47, tp@ecomuseum.kz , Синюкова Алина +77710063017.
04.02.2024 12:00

КУПЛЮ БЫ
КУПИМ ДОРОГО
ВОЛОСЫ
27-28
июня
04.02.2024 12:00

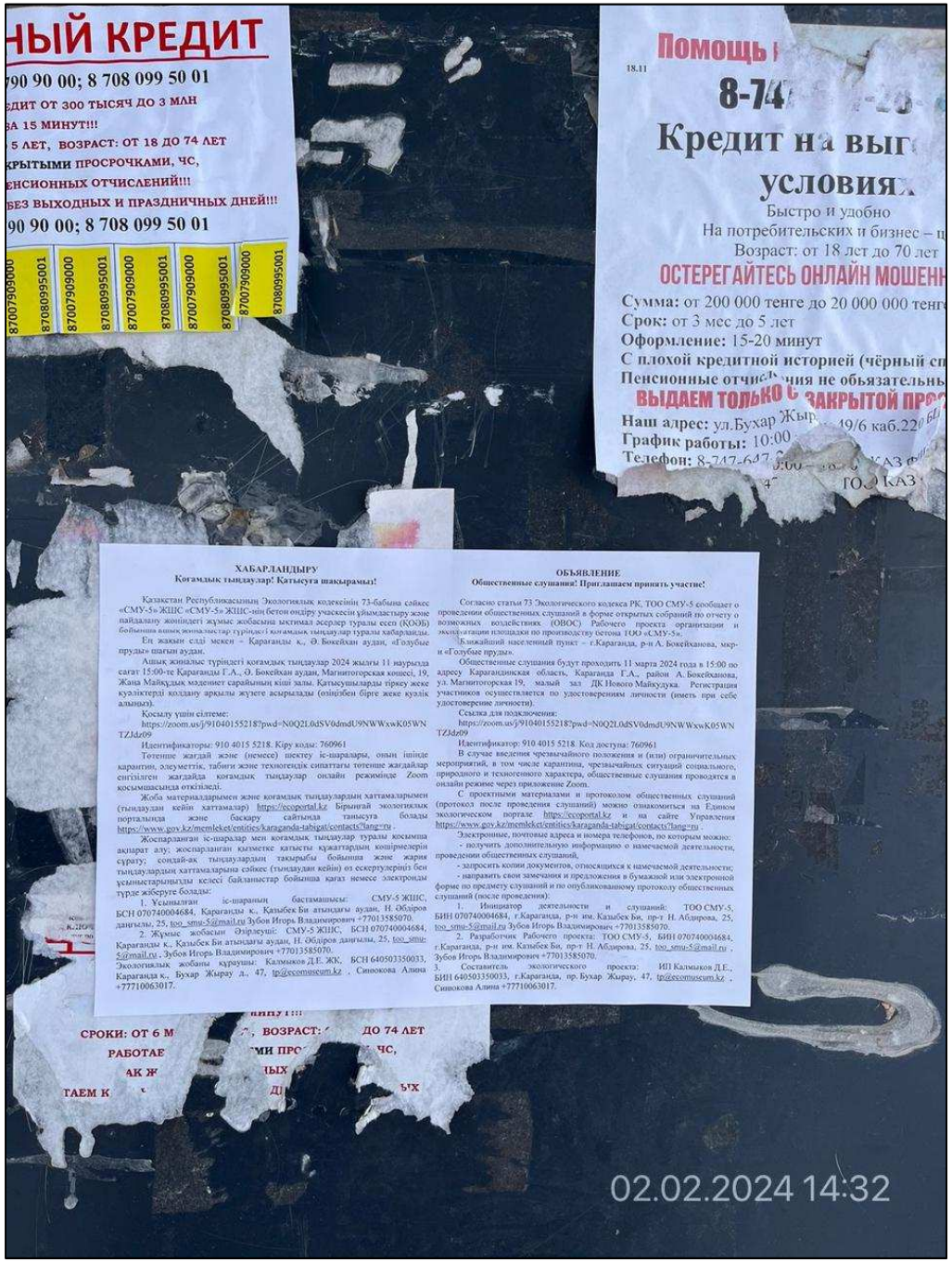
НЫЙ КРЕДИТ
790 90 00; 8 708 099 50 01
ЕДИТ ОТ 300 ТЫСЯЧ ДО 3 МЛН
А 15 МИНУТ!!!
5 ЛЕТ, ВОЗРАСТ: ОТ 18 ДО 74 ЛЕТ
КРЫТЫМИ ПРОСРОЧКАМИ, ЧС,
ЕНСИОННЫХ ОТЧИСЛЕНИЙ!!!
БЕЗ ВЫХОДНЫХ И ПРАЗДНИЧНЫХ ДНЕЙ!!!
90 90 00; 8 708 099 50 01
87007909000
87080995001
Помощь
18.11
8-74
Кредит на выг
условия
Быстро и удобно
На потребительских и бизнес –
Возраст: от 18 лет до 70 лет
ОСТЕРЕГАЙТЕСЬ ОНЛАЙН МОШЕН
Сумма: от 200 000 тенге до 20 000 000 тенг
Срок: от 3 мес до 5 лет
Оформление: 15-20 минут
С плохой кредитной историей (чёрный сп
Пенсионные отчис ния не объязательны
ВЫДАЕМ ТОЛЬКО С ЗАКРЫТОЙ ПРО
Наш адрес: ул.Бухар Жыр 19/6 каб.22
График работы: 10:00
Телефон: 8-747-647
ХАБАРЛАНДЫРУ
Қоғамдық тыңдаулар! Қатысуға шақырамыз!
Қазақстан Республикасының Экологиялық кодексінің 73-бабына сәйкес «СМУ-5» ЖШС «СМУ-5» ЖШС-нің бетон өндіру учаскесін ұйымдастыру және пайдалану жөніндегі жұмыс жобасына мүмкін әсерлер туралы есеп (ҚОӘ) бойынша ашық ақпараттар түрінде қоғамдық тыңдаулар туралы хабарлайды.
Ең жақын елді мекен – Қарағанды қ., Ә. Бөкейхан ауданы, «Голубые пруды» шағын ауданы.
Ашық жиналыс түріндегі қоғамдық тыңдаулар 2024 жылғы 11 наурызда сағат 15:00-де Қарағанды Г.А., Ә. Бөкейхан ауданы, Магнитогорская көшесі, 19, Жаңа Майқұдық мәдениет сарайының кіші залы. Қатысушыларды тіркеу жеке куәліктерді қолдану арқылы жүзеге асырылады (өзіңізбен бірге жеке куәлік алыңыз).
Қосылу үшін сілтеме:
https://zoom.us/j/91040155218?pwd=N0Q2L0dSV0dmdU9NWWxwK05WNTZJdz09
Идентификаторы: 910 4015 5218. Кіру коды: 760961
Төтенше жағдай және (немесе) шектеу іс-шаралары, оның ішінде карантин, әлеуметтік, табиғи және техногендік сипаттағы төтенше жағдайлар енгізілген жағдайда қоғамдық тыңдаулар онлайн режиміндегі Zoom қосымшасында өткізіледі.
Жоба материалдарымен және қоғамдық тыңдаулардың хаттамаларымен (тыңдаудан кейін хаттамалар) https://ecoportal.kz Бірыңғай экологиялық портальында және басқару сайтында танысуға болады https://www.gov.kz/memleket/entities/karaganda-tabigat/contacts?lang=ru .
Жоспарланған іс-шаралар мен қоғамдық тыңдаулар туралы қосымша ақпарат алу; жоспарланған қызметке қатысты құжаттардың көшірмелерін сұрату; сондай-ақ тыңдаулардың тақырыбы бойынша және жарияланған тыңдаулардың хаттамаларына сәйкес (тыңдаудан кейін) өз ескертулеріңіз бен ұсыныстарыңызды мүдделі байланыстар бойынша қағаз немесе электрондық түрде жіберуге болады:
1. Ұсынылған іс-шараның бастамашысы: СМУ-5 ЖШС, БСН 070740004684, Қарағанды қ., Қазыбек Би атындағы аудан, Н. Әбдіров даңғылы, 25, too_smu-5@mail.ru Зубов Игорь Владимирович +77013585070.
2. Жұмыс жобасын Әзірлеуші: СМУ-5 ЖШС, БСН 070740004684, Қарағанды қ., Қазыбек Би атындағы аудан, Н. Әбдіров даңғылы, 25, too_smu-5@mail.ru , Зубов Игорь Владимирович +77013585070.
Экологиялық жобаны құрушы: Калмыков Д.Е. ЖК, БСН 640503350033, Қарағанды қ., Бухар Жырау д., 47, tp@ecomuscum.kz , Синюкова Алина +77710063017.
ОБЪЯВЛЕНИЕ
Общественные слушания! Приглашаем принять участие!
Согласно статьи 73 Экологического кодекса РК, ТОО СМУ-5 сообщает о проведении общественных слушаний в форме открытых собраний по отчету о возможных воздействиях (ОВОС) Рабочего проекта организации и эксплуатации площадки по производству бетона ТОО «СМУ-5».
Ближайший населенный пункт – г.Караганда, р-н А. Бокейханова, мкр-н «Голубые пруды».
Общественные слушания будут проходить 11 марта 2024 года в 15:00 по адресу Карагандинская область, Караганда Г.А., район А. Бокейханова, ул. Магнитогорская 19, малый зал ДК Нового Майкудука. Регистрация участников осуществляется по удостоверениям личности (иметь при себе удостоверение личности).
Ссылка для подключения:
https://zoom.us/j/91040155218?pwd=N0Q2L0dSV0dmdU9NWWxwK05WNTZJdz09
Идентификатор: 910 4015 5218 Код доступа: 760961
В случае введения чрезвычайного положения и (или) ограничительных мероприятий, в том числе карантина, чрезвычайных ситуаций социального, природного и техногенного характера, общественные слушания проводятся в онлайн режиме через приложение Zoom.
С проектными материалами и протоколом общественных слушаний (протокол после проведения слушаний) можно ознакомиться на Едином экологическом портале https://ecoportal.kz и на сайте Управления https://www.gov.kz/memleket/entities/karaganda-tabigat/contacts?lang=ru
Электронные, почтовые адреса и номера телефонов, по которым можно:
- получить дополнительную информацию о намечаемой деятельности, проведении общественных слушаний,
- запросить копии документов, относящихся к намечаемой деятельности;
- направить свои замечания и предложения в бумажной или электронной форме по предмету слушаний и по опубликованному протоколу общественных слушаний (после проведения):
1. Инициатор деятельности и слушаний: ТОО СМУ-5, БИН 070740004684, г.Караганда, р-н им. Казыбек Би, пр-т Н. Абдирова, 25, too_smu-5@mail.ru Зубов Игорь Владимирович +77013585070.
2. Разработчик Рабочего проекта: ТОО СМУ-5, БИН 070740004684, г.Караганда, р-н им. Казыбек Би, пр-т Н. Абдирова, 25, too_smu-5@mail.ru , Зубов Игорь Владимирович +77013585070.
3. Составитель экологического проекта: ИП Калмыков Д.Е., БИН 640503350033, г.Караганда, пр. Бухар Жырау, 47, tp@ecomuscum.kz , Синюкова Алина +77710063017.
СРОКИ: ОТ 6 М
, ВОЗРАСТ:
ДО 74 ЛЕТ
РАБОТАЕ
ЧС,
АК Ж
ЫХ
ТАЕМ К
02.02.2024 14:32

8-747-647-28-09
Кредит на выгодных условиях
ДОСТУПНЫЙ КРЕДИТ
СТРОИТЕЛЬНАЯ БРИГАДА
02.02.2024 14:32

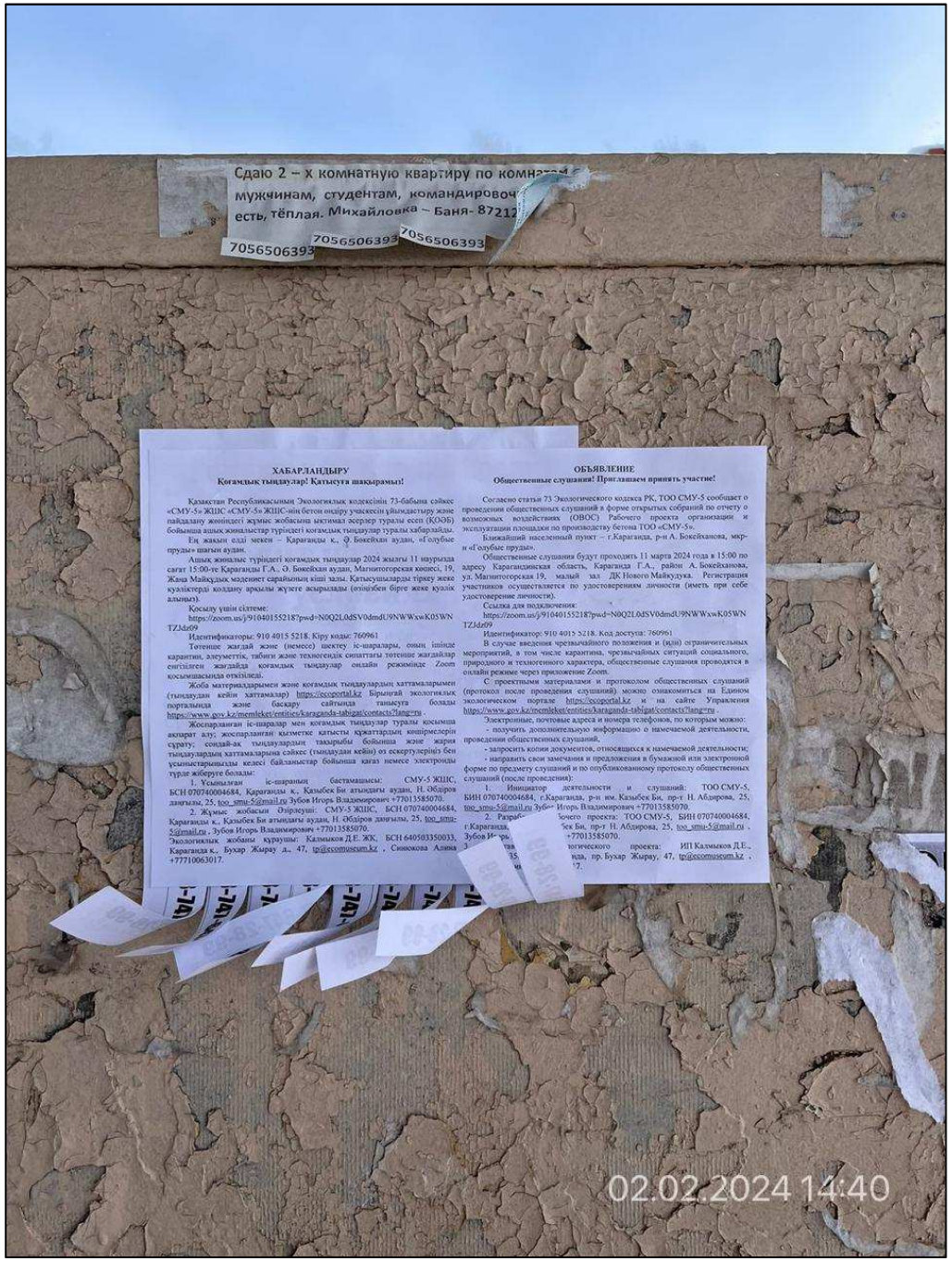
Сдаю 2 – х комнатную квартиру по комнат
мужчинам, студентам, командировоч
есть, тёплая. Михайловка – Баня- 87212
7056506393
7056506393
7056506393
ХАБАРЛАНДЫРУ
Қоғамдық тыңдаулар! Қатысуға шақырамыз!
Қазақстан Республикасының Экологиялық кодексінің 73-бабына сәйкес «СМУ-5» ЖШС «СМУ-5» ЖШС-нің бетон өндіру учаскесін ұйымдастыру және пайдалану жөніндегі жұмыс жобасына мүмкін әсерлер туралы есеп (КОӘЕ) бойынша ашық жиналыстар түріндегі қоғамдық тыңдаулар туралы хабарлайды.
Ең жақын елді мекен – Қарағанды қ., Ә. Бөкейхан ауданы, «Көлдер бұлағы» шағын ауданы.
Ашық жиналыс түріндегі қоғамдық тыңдаулар 2024 жылғы 11 наурызда сағат 15:00-де Қарағанды Қ.А., Ә. Бөкейхан ауданы, Магнитогорская көшесі, 19, Жаңа Майқұдық мәдениет сарайының кіші залы. Қатысушыларды тіркеу жеке куәліктерді қолдану арқылы жүзеге асырылады (өзіңізбен бірге куәлік алыңыз).
Қосылу үшін сілтеме:
https://zoom.us/j/91040155218?pwd=N0Q2L0dSV0dmdU9NWWxwK05WNTZJdz09
Идентификаторы: 910 4015 5218. Кіру коды: 760961
Тотенше жағдай және (немесе) шектеу іс-шаралары, оның ішінде карантин, алеуметтік, табиғи және техногендік сипаттағы тотенше жағдайлар енгізілген жағдайда қоғамдық тыңдаулар онлайн режимінде Zoom қосымшасында өткізіледі.
Жоба материалдарымен және қоғамдық тыңдаулардың хаттамаларымен (тыңдаудан кейін хаттамалар) https://ecoportal.kz Бірыңғай экологиялық портальында және басқару сайтында танысуға болады https://www.gov.kz/memleket/entities/karaganda-tabigat/contacts?lang=ru .
Жоспарланған іс-шаралар мен қоғамдық тыңдаулар туралы қосымша ақпарат алу; жоспарланған қызметке қатысты құжаттардың көшірмелерін сұрату; сондай-ақ тыңдаулардың тақырыбы бойынша және жария тыңдаулардың хаттамаларына сәйкес (тыңдаудан кейін) өз ескертулеріңіз бен ұсыныстарыңызды келесі байланыстар бойынша қағаз немесе электронды түрде жіберуге болады:
1. Ұсынылған іс-шараның бастамашысы: СМУ-5 ЖШС, БСН 070740004684, Қарағанды қ., Қазыбек Би атындағы аудан, Н. Абдіров даңғылы, 25, too_smu-5@mail.ru Зубов Игорь Владимирович +77013585070.
2. Жұмыс жобасын Әзірлеуші: СМУ-5 ЖШС, БСН 070740004684, Қарағанды қ., Қазыбек Би атындағы аудан, Н. Абдіров даңғылы, 25, too_smu-5@mail.ru , Зубов Игорь Владимирович +77013585070.
Экологиялық жобаны құрушы: Қалмыков Д.Е. ЖК, БСН 640503350033, Қарағанды қ., Бұхар Жырау д., 47, tp@ecomuseum.kz , Синюкова Алина +77710063017.
ОБЪЯВЛЕНИЕ
Общественные слушания! Приглашаем принять участие!
Согласно статьи 73 Экологического кодекса РК, ТОО СМУ-5 сообщает о проведении общественных слушаний в форме открытых собраний по отчету о возможных воздействиях (ОВОС) Рабочего проекта организации и эксплуатации площадки по производству бетона ТОО «СМУ-5».
Ближайший населенный пункт – г.Караганда, р-н А. Бокейханова, мкр-н «Голубые пруды».
Общественные слушания будут проходить 11 марта 2024 года в 15:00 по адресу. Карагандинская область, Караганда Г.А., район А. Бокейханова, ул. Магнитогорская 19, малый зал ДК Нового Майкудука. Регистрация участников осуществляется по удостоверениям личности (иметь при себе удостоверение личности).
Ссылка для подключения:
https://zoom.us/j/91040155218?pwd=N0Q2L0dSV0dmdU9NWWxwK05WNTZJdz09
Идентификатор: 910 4015 5218. Код доступа: 760961
В случае введения чрезвычайного положения и (или) ограничительных мероприятий, в том числе карантина, чрезвычайных ситуаций социального, природного и техногенного характера, общественные слушания проводятся в онлайн режиме через приложение Zoom.
С проектными материалами и протоколом общественных слушаний (протокол после проведения слушаний) можно ознакомиться на Едином экологическом портале https://ecoportal.kz и на сайте Управления https://www.gov.kz/memleket/entities/karaganda-tabigat/contacts?lang=ru .
Электронные, почтовые адреса и номера телефонов, по которым можно:
- получить дополнительную информацию о намечаемой деятельности, проведении общественных слушаний,
- запросить копии документов, относящиеся к намечаемой деятельности;
- направить свои замечания и предложения в бумажной или электронной форме по предмету слушаний и по опубликованному протоколу общественных слушаний (после проведения):
1. Инициатор деятельности и слушаний: ТОО СМУ-5, БИН 070740004684, г.Караганда, р-н им. Казыбек Би, пр-т Н. Абдирова, 25, too_smu-5@mail.ru Зубов Игорь Владимирович +77013585070.
2. Разраб очего проекта: ТОО СМУ-5, БИН 070740004684, г.Караганда, бек Би, пр-т Н. Абдирова, 25, too_smu-5@mail.ru , Зубов И +77013585070.
логического проекта: ИП Калмыков Д.Е., нда, пр. Бухар Жырау, 47, tp@ecomuseum.kz ,
02.02.2024 14:40

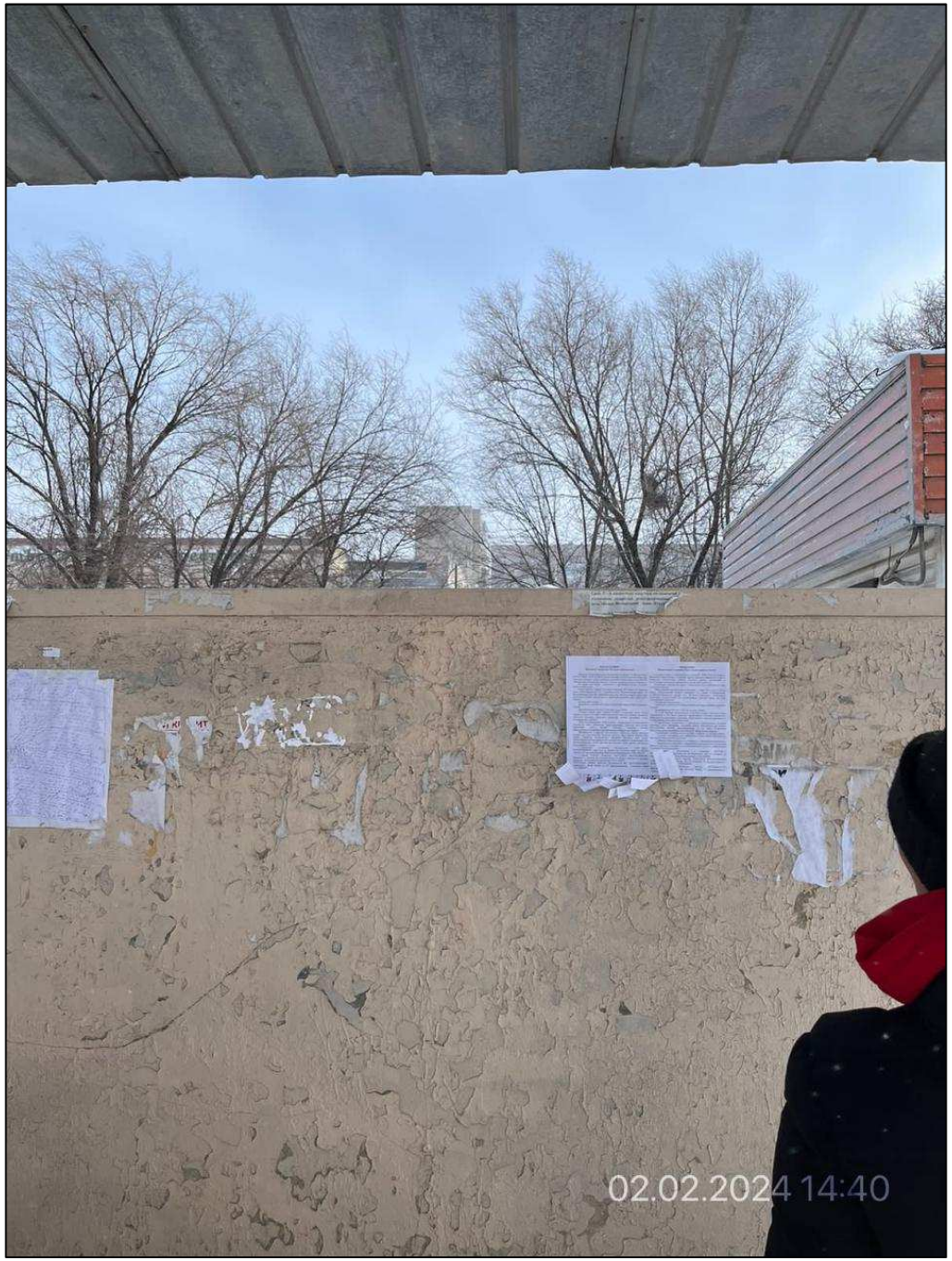
02.02.2024 14:40

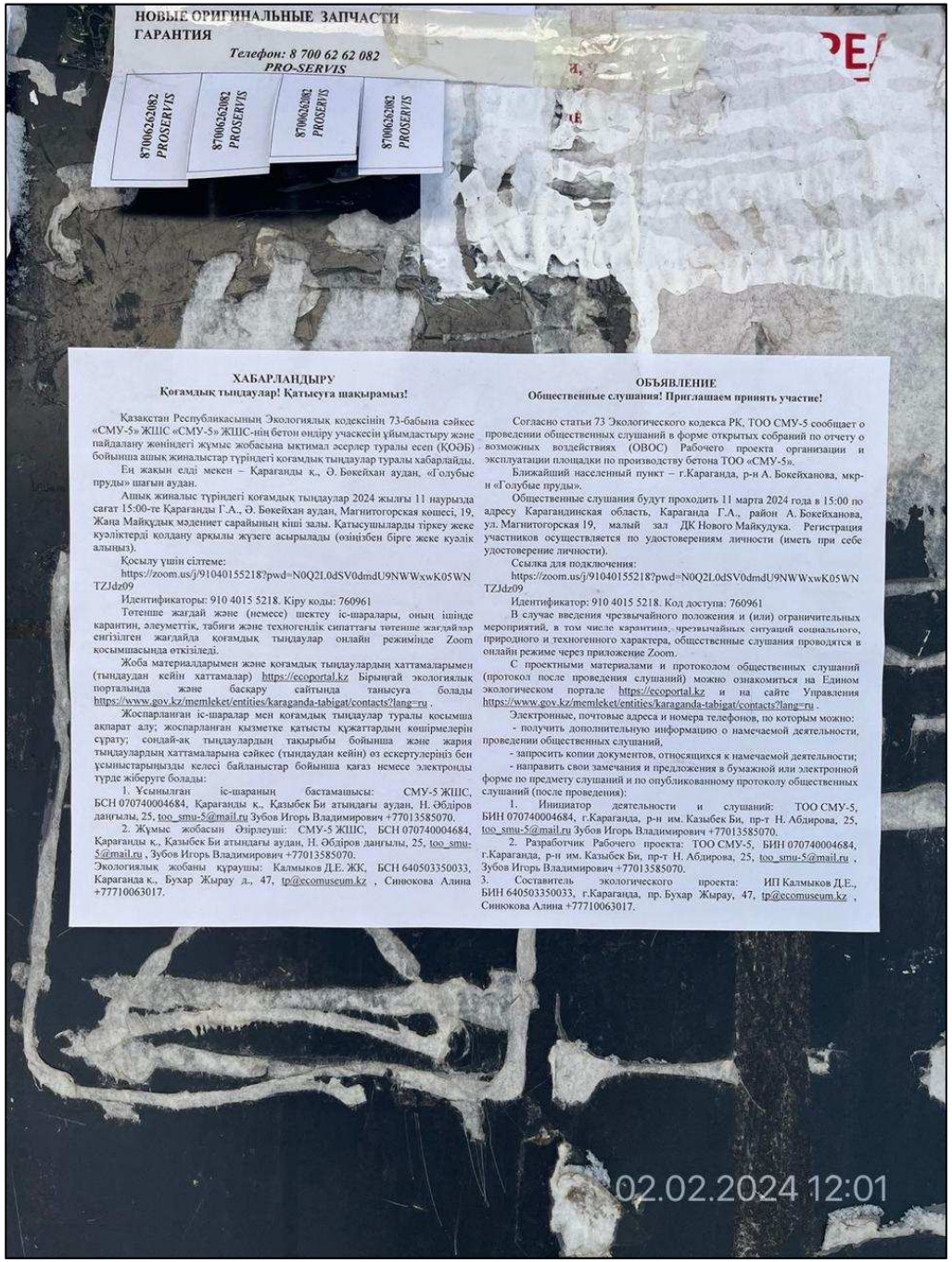

ХАБАРЛАНДЫРУ

Қоғамдық тыңдаулар! Қатысуға шақырамыз!

Қазақстан Республикасының Экологиялық кодексінің 73-бабына сәйкес «СМУ-5» ЖШС «СМУ-5» ЖШС-нің бетон өндіру учаскесін ұйымдастыру және пайдалану жөніндегі жұмыс жобасына ықтимал әсерлер туралы есеп (ҚОӘБ) бойынша ашық жиналыстар түріндегі қоғамдық тыңдаулар туралы хабарлайды.

Ең жақын елді мекен – Қарағанды қ., Ә. Бөкейхан аудан, «Голубые пруды» шағын аудан.

Ашық жиналыс түріндегі қоғамдық тыңдаулар 2024 жылғы 11 наурызда сағат 15:00-те Қарағанды Г.А., Ә. Бөкейхан аудан, Магнитогорская көшесі, 19, Жаңа Майқұдық мәдениет сарайының кіші залы. Қатысушыларды тіркеу жеке куәліктерді қолдану арқылы жүзеге асырылады (өзіңізбен бірге жеке куәлік алыңыз).

Қосылу үшін сілтеме:

https://zoom.us/j/91040155218?pwd=N0Q2L0dSV0dmdU9NWWxwK05WNTZJdz09

Идентификаторы: 910 4015 5218. Кіру коды: 760961

Төтенше жағдай және (немесе) шектеу іс-шаралары, оның ішінде карантин, әлеуметтік, табиғи және техногендік сипаттағы төтенше жағдайлар енгізілген жағдайда қоғамдық тыңдаулар онлайн режимінде Zoom қосымшасында өткізіледі.

Жоба материалдарымен және қоғамдық тыңдаулардың хаттамаларымен (тыңдаудан кейін хаттамалар) https://ecoportal.kz Бірыңғай экологиялық портальында және басқару сайтында танысуға болады https://www.gov.kz/memleket/entities/karaganda-tabigat/contacts?lang=ru .

Жоспарланған іс-шаралар мен қоғамдық тыңдаулар туралы қосымша ақпарат алу; жоспарланған қызметке қатысты құжаттардың көшірмелерін сұрату; сондай-ақ тыңдаулардың тақырыбы бойынша және жария тыңдаулардың хаттамаларына сәйкес (тыңдаудан кейін) өз ескертулеріңіз бен ұсыныстарыңызды келесі байланыстар бойынша қағаз немесе электронды түрде жіберуге болады:

1. Ұсынылған іс-шараның бастамашысы: СМУ-5 ЖШС, БСН 070740004684, Қарағанды қ., Қазыбек Би атындағы аудан, Н. Әбдіров даңғылы, 25, too_smu-5@mail.ru Зубов Игорь Владимирович +77013585070.

2. Жұмыс жобасын әзірлеуші: СМУ-5 ЖШС, БСН 070740004684, Қарағанды қ., Қазыбек Би атындағы аудан, Н. Әбдіров даңғылы, 25, too_smu-5@mail.ru , Зубов Игорь Владимирович +77013585070.

Экологиялық жобаны құрушы: Калмыков Д.Е. ЖК, БСН 640503350033, Қарағанды қ., Бұхар Жырау д., 47, tp@ecomuseum.kz , Синюкова Алина +77710063017.

ОБЪЯВЛЕНИЕ

Общественные слушания! Приглашаем принять участие!

Согласно статьи 73 Экологического кодекса РК, ТОО СМУ-5 сообщает о проведении общественных слушаний в форме открытых собраний по отчету о возможных воздействиях (ОВОС) Рабочего проекта организации и эксплуатации площадки по производству бетона ТОО «СМУ-5».

Ближайший населенный пункт – г.Караганда, р-н А. Бокейханова, мкр-н «Голубые пруды».

Общественные слушания будут проходить 11 марта 2024 года в 15:00 по адресу Карагандинская область, Караганда Г.А., район А. Бокейханова, ул. Магнитогорская 19, малый зал ДК Нового Майкудука. Регистрация участников осуществляется по удостоверениям личности (иметь при себе удостоверение личности).

Ссылка для подключения:

https://zoom.us/j/91040155218?pwd=N0Q2L0dSV0dmdU9NWWxwK05WNTZJdz09

Идентификатор: 910 4015 5218. Код доступа: 760961

В случае введения чрезвычайного положения и (или) ограничительных мероприятий, в том числе карантина, чрезвычайных ситуаций социального, природного и техногенного характера, общественные слушания проводятся в онлайн режиме через приложение Zoom.

С проектными материалами и протоколом общественных слушаний (протокол после проведения слушаний) можно ознакомиться на Едином экологическом портале https://ecoportal.kz и на сайте Управления https://www.gov.kz/memleket/entities/karaganda-tabigat/contacts?lang=ru .

Электронные, почтовые адреса и номера телефонов, по которым можно:

- получить дополнительную информацию о намечаемой деятельности, проведении общественных слушаний,
- запросить копии документов, относящихся к намечаемой деятельности;
- направить свои замечания и предложения в бумажной или электронной форме по предмету слушаний и по опубликованному протоколу общественных слушаний (после проведения):

1. Инициатор деятельности и слушаний: ТОО СМУ-5, БИН 070740004684, г.Караганда, р-н им. Казыбек Би, пр-т Н. Абдирова, 25, too_smu-5@mail.ru Зубов Игорь Владимирович +77013585070.

2. Разработчик Рабочего проекта: ТОО СМУ-5, БИН 070740004684, г.Караганда, р-н им. Казыбек Би, пр-т Н. Абдирова, 25, too_smu-5@mail.ru , Зубов Игорь Владимирович +77013585070.

3. Составитель экологического проекта: ИП Калмыков Д.Е., БИН 640503350033, г.Караганда, пр. Бухар Жырау, 47, tp@ecomuseum.kz , Синюкова Алина +77710063017.

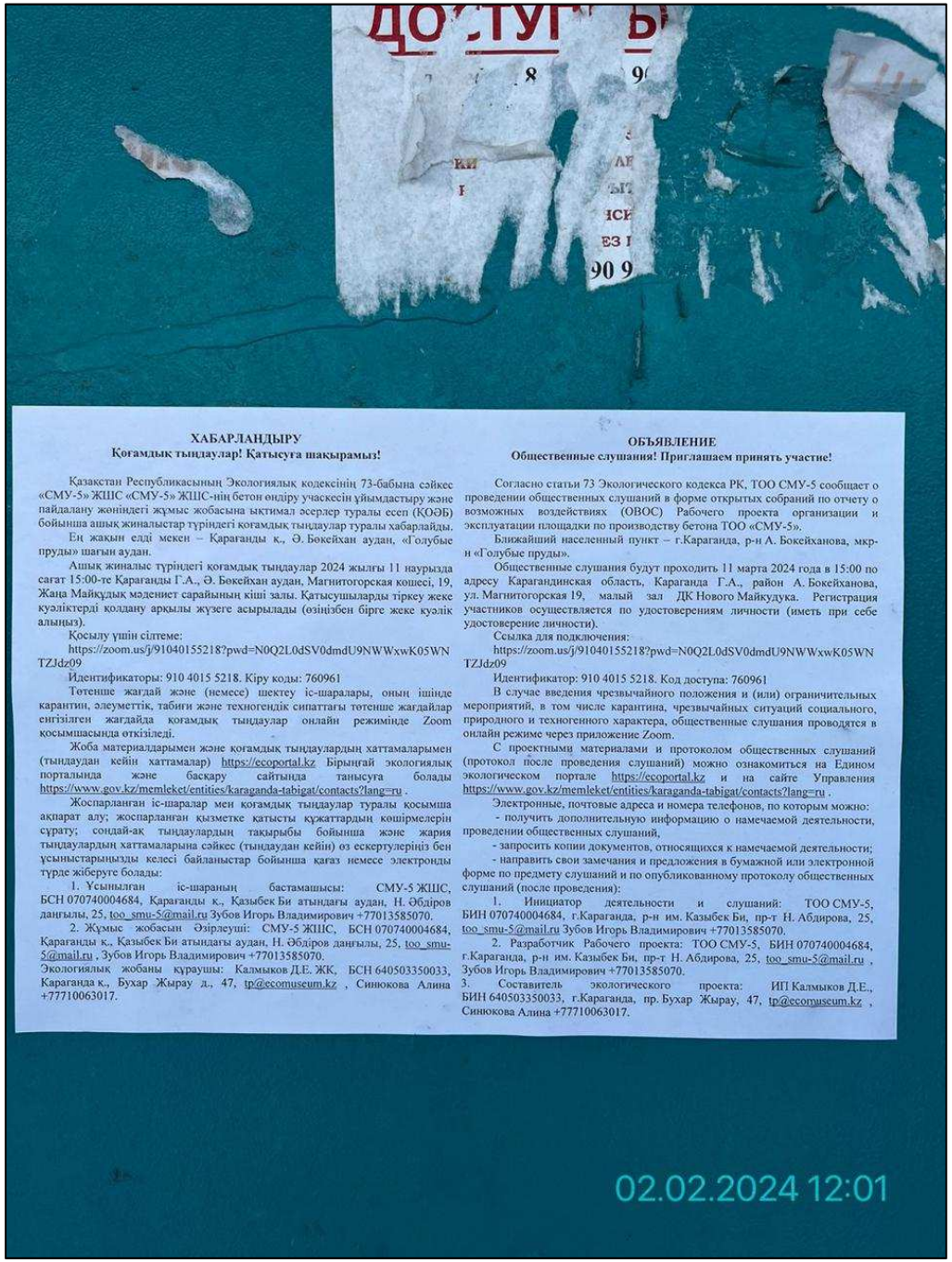

ХАБАРЛАНДЫРУ

Қоғамдық тыңдаулар! Қатысуға шақырамыз!

Қазақстан Республикасының Экологиялық кодексінің 73-бабына сәйкес «СМУ-5» ЖШС «СМУ-5» ЖШС-нің бетон өндіру учаскесін ұйымдастыру және пайдалану жөніндегі жұмыс жобасына ықтимал әсерлер туралы есеп (КОӘБ) бойынша ашық жиналыстар түріндегі қоғамдық тыңдаулар туралы хабарлайды.

Ең жақын елді мекен – Қарағанды қ., Ә. Бөкейхан аудан, «Голубые пруды» шағын аудан.

Ашық жиналыс түріндегі қоғамдық тыңдаулар 2024 жылғы 11 наурызда сағат 15:00-те Қарағанды Г.А., Ә. Бөкейхан аудан, Магнитогорская көшесі, 19, Жаңа Майқұдық мәдениет сарайының кіші залы. Қатысушыларды тіркеу жеке куәліктерді қолдану арқылы жүзеге асырылады (өзіңізбен бірге жеке куәлік алыңыз).

Қосылу үшін сілтеме:

https://zoom.us/j/91040155218?pwd=N0Q2L0dSV0dmdU9NWWxwK05WNTZJdz09

Идентификаторы: 910 4015 5218. Кіру коды: 760961

Төтенше жағдай және (немесе) шектеу іс-шаралары, оның ішінде карантин, әлеуметтік, табиғи және техногендік сипаттағы төтенше жағдайлар енгізілген жағдайда қоғамдық тыңдаулар онлайн режимінде Zoom қосымшасында өткізіледі.

Жоба материалдарымен және қоғамдық тыңдаулардың хаттамаларымен (тыңдаудан кейін хаттамалар) https://ecoportal.kz Бірыңғай экологиялық порталында және басқару сайтында танысуға болады https://www.gov.kz/memleket/entities/karaganda-tabigat/contacts?lang=ru .

Жоспарланған іс-шаралар мен қоғамдық тыңдаулар туралы қосымша ақпарат алу; жоспарланған қызметке қатысты құжаттардың көшірмелерін сұрату; сондай-ақ тыңдаулардың тақырыбы бойынша және жария тыңдаулардың хаттамаларына сәйкес (тыңдаудан кейін) өз ескертулеріңіз бен ұсыныстарыңызды келесі байланыстар бойынша қағаз немесе электронды түрде жіберуге болады:

1. Ұсынылған іс-шараның бастамашысы: СМУ-5 ЖШС, БСН 070740004684, Қарағанды қ., Қазыбек Би атындағы аудан, Н. Әбдіров даңғылы, 25, too_smu-5@mail.ru Зубов Игорь Владимирович +77013585070.

2. Жұмыс жобасын әзірлеуші: СМУ-5 ЖШС, БСН 070740004684, Қарағанды қ., Қазыбек Би атындағы аудан, Н. Әбдіров даңғылы, 25, too_smu-5@mail.ru , Зубов Игорь Владимирович +77013585070.

Экологиялық жобаны құраушы: Калмыков Д.Е. ЖК, БСН 640503350033, Қарағанды қ., Бухар Жырау д., 47, tp@ecomuseum.kz , Синюкова Алина +77710063017.

ОБЪЯВЛЕНИЕ

Общественные слушания! Приглашаем принять участие!

Согласно статьи 73 Экологического кодекса РК, ТОО СМУ-5 сообщает о проведении общественных слушаний в форме открытых собраний по отчету о возможных воздействиях (ОВОС) Рабочего проекта организации и эксплуатации площадки по производству бетона ТОО «СМУ-5».

Ближайший населенный пункт – г.Караганда, р-н А. Бокейханова, мкр-н «Голубые пруды».

Общественные слушания будут проходить 11 марта 2024 года в 15:00 по адресу Карагандинская область, Караганда Г.А., район А. Бокейханова, ул. Магнитогорская 19, малый зал ДК Нового Майкудука. Регистрация участников осуществляется по удостоверениям личности (иметь при себе удостоверение личности).

Ссылка для подключения:

https://zoom.us/j/91040155218?pwd=N0Q2L0dSV0dmdU9NWWxwK05WNTZJdz09

Идентификатор: 910 4015 5218. Код доступа: 760961

В случае введения чрезвычайного положения и (или) ограничительных мероприятий, в том числе карантина, чрезвычайных ситуаций социального, природного и техногенного характера, общественные слушания проводятся в онлайн режиме через приложение Zoom.

С проектными материалами и протоколом общественных слушаний (протокол после проведения слушаний) можно ознакомиться на Едином экологическом портале https://ecoportal.kz и на сайте Управления https://www.gov.kz/memleket/entities/karaganda-tabigat/contacts?lang=ru .

Электронные, почтовые адреса и номера телефонов, по которым можно:

- получить дополнительную информацию о намечаемой деятельности, проведении общественных слушаний,
- запросить копии документов, относящихся к намечаемой деятельности;
- направить свои замечания и предложения в бумажной или электронной форме по предмету слушаний и по опубликованному протоколу общественных слушаний (после проведения):

1. Инициатор деятельности и слушаний: ТОО СМУ-5, БИН 070740004684, г.Караганда, р-н им. Казыбек Би, пр-т Н. Абдирова, 25, too_smu-5@mail.ru Зубов Игорь Владимирович +77013585070.

2. Разработчик Рабочего проекта: ТОО СМУ-5, БИН 070740004684, г.Караганда, р-н им. Казыбек Би, пр-т Н. Абдирова, 25, too_smu-5@mail.ru , Зубов Игорь Владимирович +77013585070.

3. Составитель экологического проекта: ИП Калмыков Д.Е., БИН 640503350033, г.Караганда, пр. Бухар Жырау, 47, tp@ecomuseum.kz , Синюкова Алина +77710063017.

02.02.2024 12:01

02.02.2024 12:01

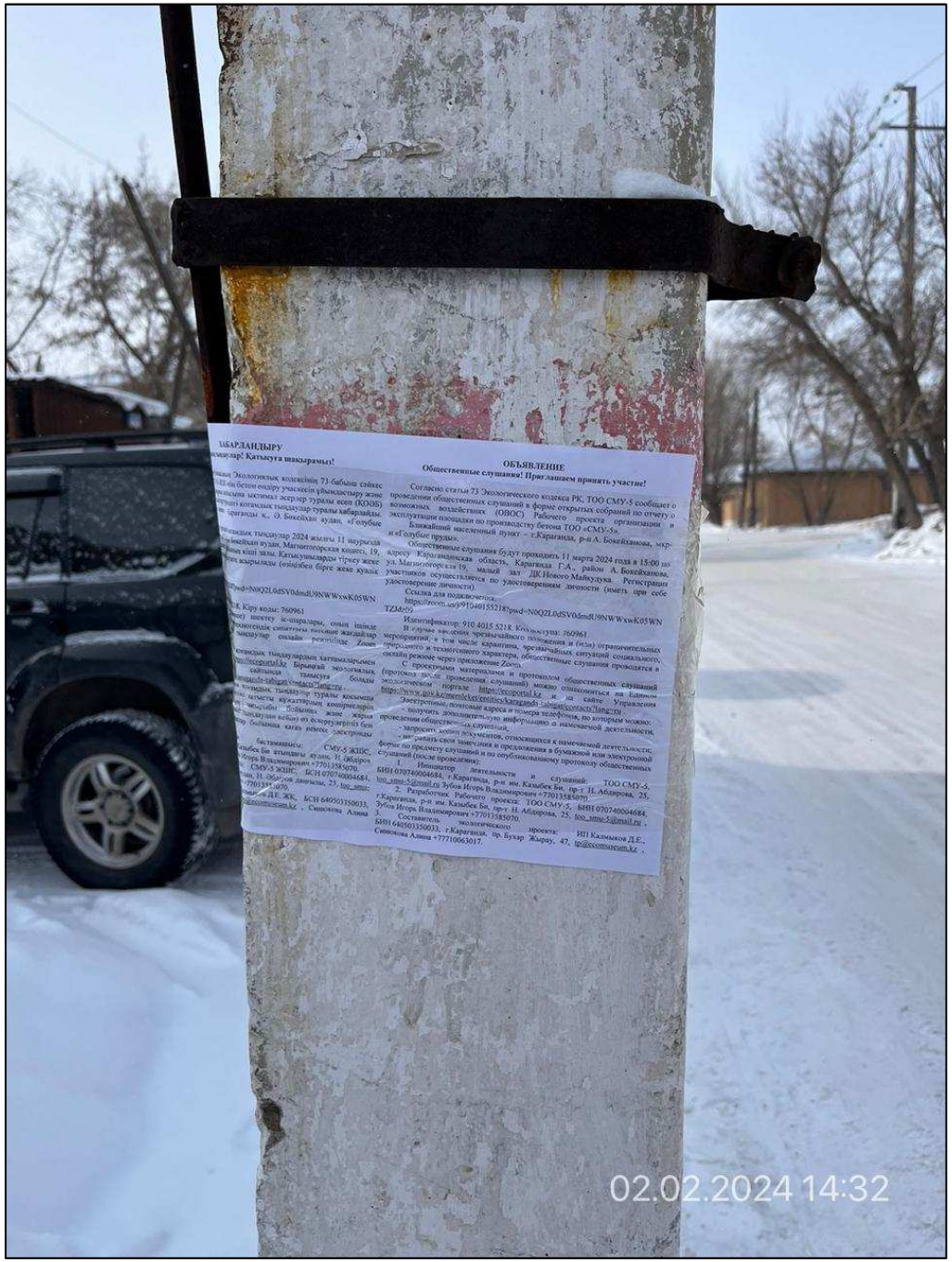
ХАБАРЛАНДЫРУ
ОБЪЯВЛЕНИЕ
Общественные слушания! Приглашаем принять участие!
02.02.2024 14:32

ҚҰРЫЛЫС ДҮКЕНІ
БОБЕР
02.02.2024 14:32

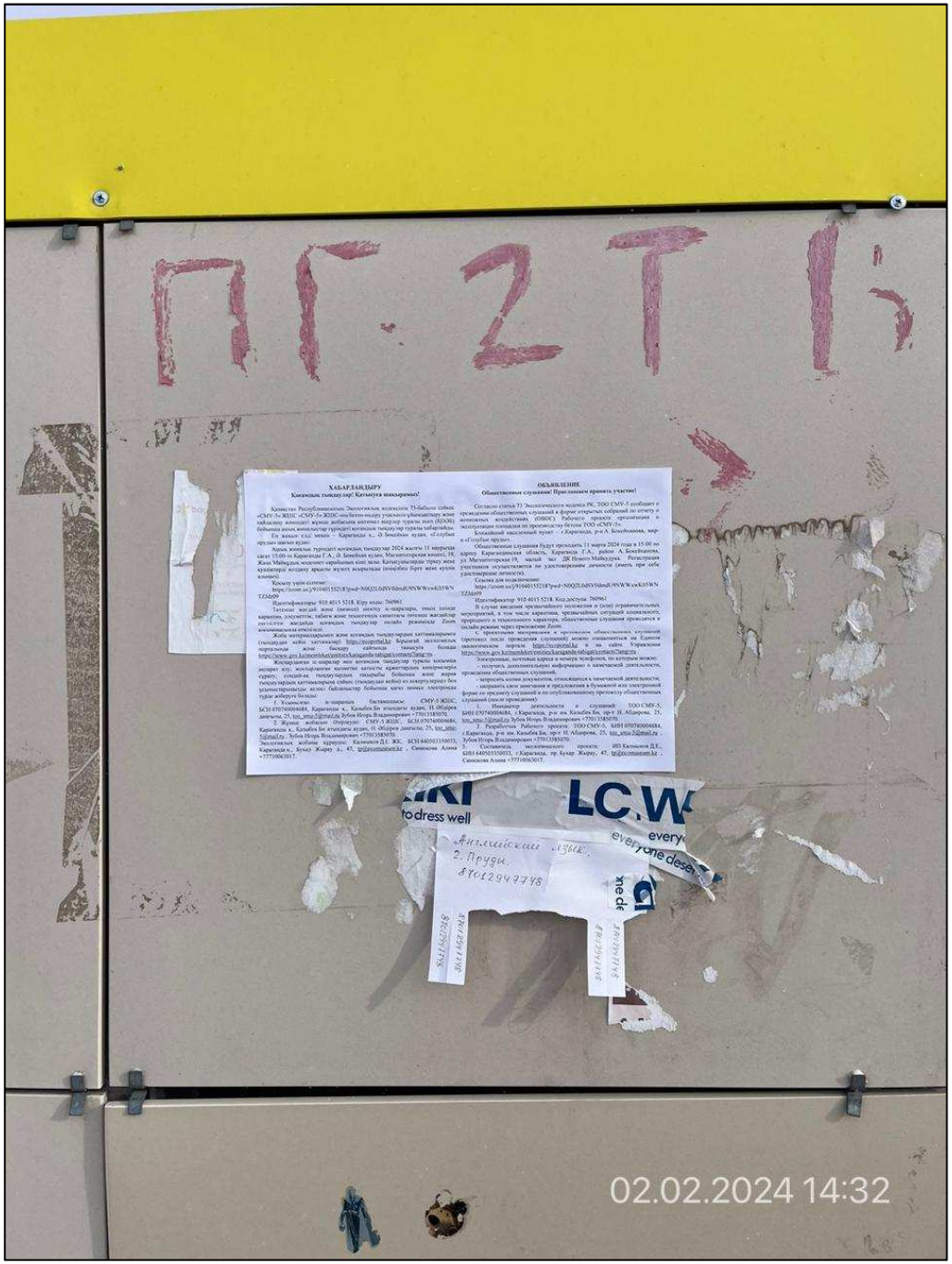
ПГ2ТГ
ХАБАРЛАНДЫРУ
Қоғамдық тыңдаулар! Қатысуға шақырамыз!
ОБЪЯВЛЕНИЕ
Общественные слушания! Приглашаем принять участие!
LC.W
02.02.2024 14:32

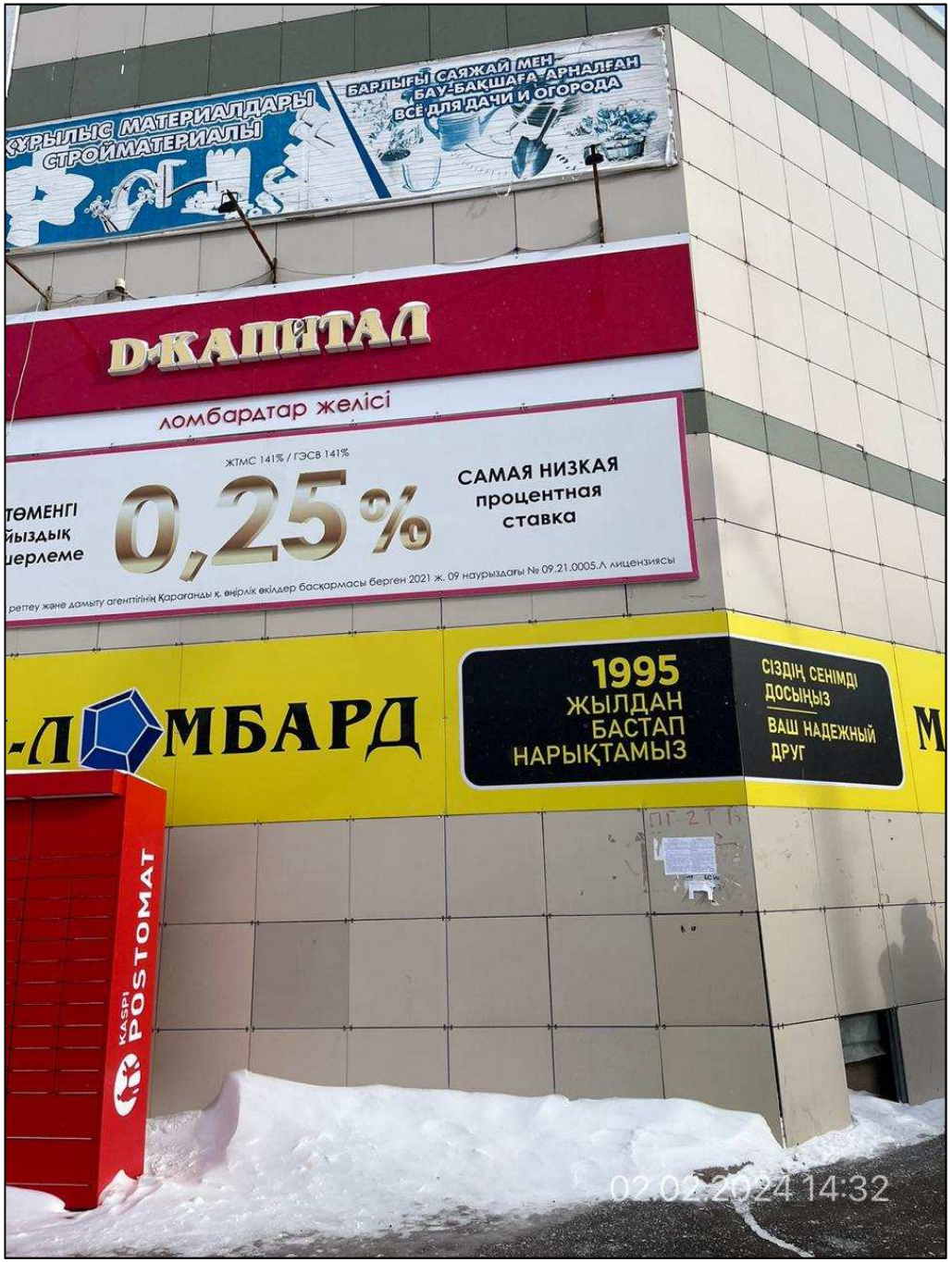
ҚҰРЫЛЫС МАТЕРИАЛДАРЫ
СТРОЙМАТЕРИАЛЫ
БАРЛЫҒЫ САЯЖАЙ МЕН БАУ-БАҚШАҒА АРНАЛҒАН
ВСЁ ДЛЯ ДАЧИ И ОГОРОДА
D-КАПИТАЛ
ломбардтар желісі
ЖТМС 141% / ГЭСВ 141%
ТӨМЕНГІ ЙЫЗДЫҚ ШЕРЛЕМЕ
0,25%
САМАЯ НИЗКАЯ процентная ставка
реттеу және дамыту агентігінің Қарағанды қ. өңірлік өкілдер басқармасы берген 2021 ж. 09 наурыздағы № 09.21.0005.Л лицензиясы
-ЛОМБАРД
1995 ЖЫЛДАН БАСТАП НАРЫҚТАМЫЗ
СІЗДІҢ СЕНІМДІ ДОСЫҢЫЗ
ВАШ НАДЕЖНЫЙ ДРУГ
KASPI POSTOMAT
02.02.2024 14:32

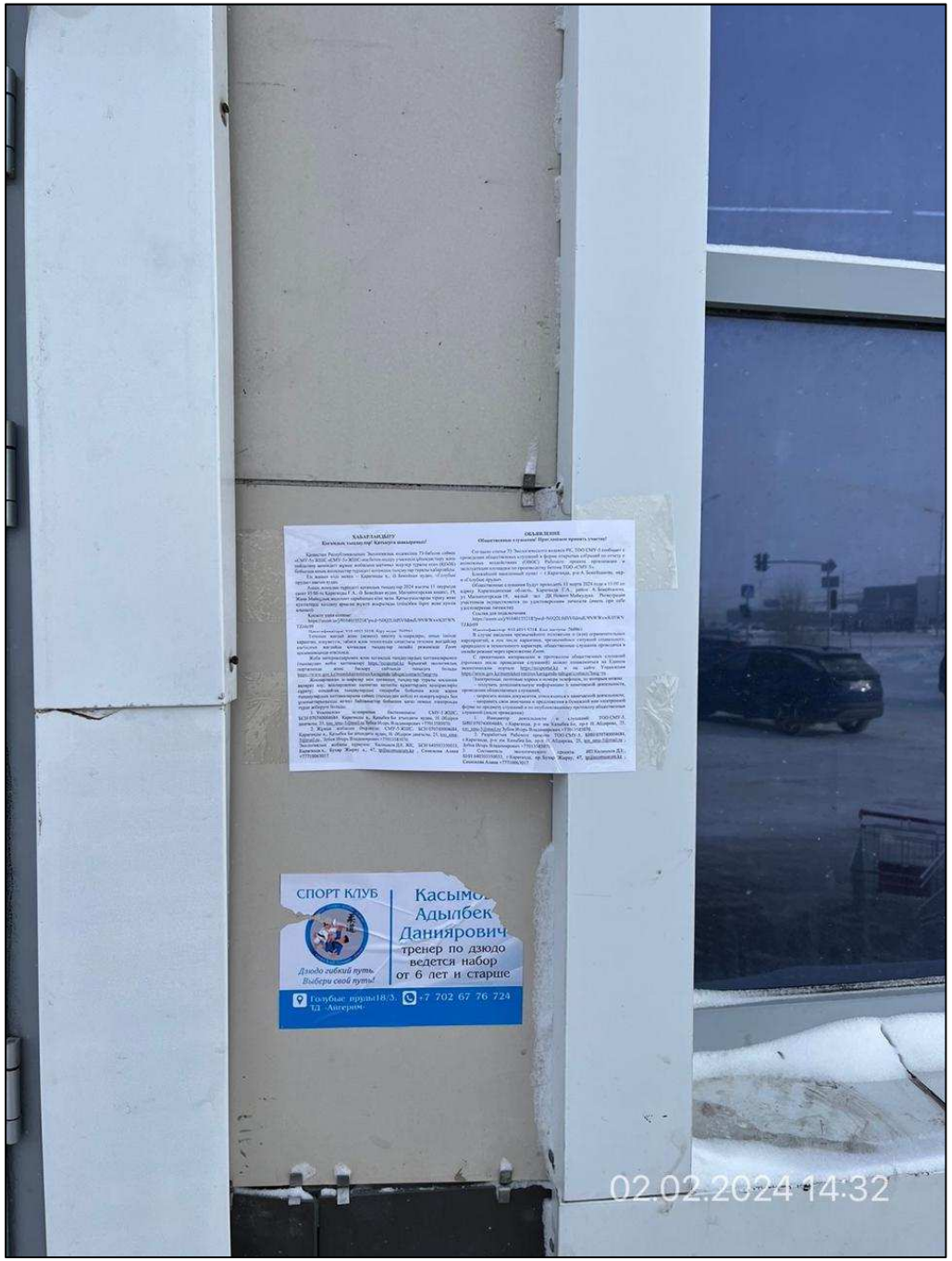
ХАБАРЛАНДЫРУ
ОБЪЯВЛЕНИЕ
СПОРТ КЛУБ
Касымо
Адылбек
Даниярович
тренер по дзюдо
ведется набор
от 6 лет и старше
Дзюдо гибкий путь
Выбери свой путь!
Голубые пруды18/3.
+7 702 67 76 724
02.02.2024 14:32

N
Ayan
ЖУМЫС ТӨРТІБІ
РЕЖИМ РАБОТЫ
09:00-23:00
ТҮСКІЗІ
БЕЗ ОБЕДА
ДЕМАЛЫССЫЗ
БЕЗ ВЫХОДНЫХ
02.02.2024 14:32

ТОО «СМУ-5»
ЖАУАПКЕРШІЛІГІ ШЕКТЕУЛІ
СЕРІКТЕСТІГІ

С М У-5

ТОВАРИЩЕСТВО С ОГРАНИЧЕННОЙ
ОТВЕТСТВЕННОСТЬЮ
ТОО «СМУ-5»

100017, ҚАРАҒАНДЫ пр.Н.Абдирова,25.
ТЕЛ./ФАКС:(7212)37-17-58,37-18-46.
E-mail: TOO_SMU-5@mail..ru
Народный Банк Казахстана
БСН-070740004684
ЖСН-KZ076010191000074507
ББК- SWIFT БИК HSBK KZ KX
БИН 070740004684

100017 г.КАРАГАНДА, пр.Н.Абдирова,25.
ТЕЛ./ФАКС:(7212)37-17-58,37-18-46.
E-mail: TOO_SMU-5@mail..ru
ИИК KZ076010191000074507 ,
БИК- ABKZ KZ KX
В ОФ Народный Банк Казахстана
БИН 070740004684

Исх .№ 16

От « 19 » февраля 2024г.

Акиму
ГУ «Аппарат акима района
ӘлиханБөкейхангорода Караганды»
Кулекееву Д.Б

Уважаемый Досбол Батырбекович!

ТОО «СМУ-5» сообщает о проведении общественных слушаний в смешанном формате (открытое собрание и видеконференцсвязь) по отчету о возможных воздействиях Рабочего проекта организации и эксплуатации площадки по производству бетона ТОО «СМУ-5».

Общественные слушания всмешанном формате (открытое собрание и видеконференцсвязь) будут проходить 11 марта 2024 года в 15:00 по адресу **Карагандинская область, г. Караганда, район Ә. Бөкейхан, ул. Магнитогорская 19, малый зал ДК Нового Майкудука**.

Идентификатор: 910 4015 5218. Код доступа: 760961. Ссылка для подключения:
https://zoom.us/j/91040155218?pwd=N0Q2L0dSV0dmdU9NWWxwK05WNTZJdz09

Инициатор деятельности:ТОО СМУ-5, БИН 070740004684, г.Караганда, р-н им. Казыбек Би, пр-т Н. Абдирова, 25, too_smu-5@mail.ruЗубов Игорь Владимирович +77013585070.

Разработчик Рабочего проекта: ТОО СМУ-5, БИН 070740004684, г.Караганда, р-н им. Казыбек Би, пр-т Н. Абдирова, 25, too_smu-5@mail.ru ,Зубов Игорь Владимирович +77013585070.

Составитель экологического проекта: ИП Калмыков Д.Е., БИН 640503350033, г.Караганда, пр. БухарЖырау, 47,tp@ecomuseum.kz , Синюкова Алина +77710063017.

Согласно п. 21 Правил проведения общественных слушаний[1]:

[1] Приказ и.о. Министра экологии, геологии и природных ресурсов РК от 3 августа 2021 г. №286 «Об утверждении Правил проведения общественных слушаний», https://adilet.zan.kz/rus/docs/V2100023901

"Қарағанды қаласы Әлиханбөкейхан ауданы әкімінің аппараты" ММ
КІРІС № ____
2024ж. « 19 » 02

21. **Общественные слушания проводятся под председательством представителяместного исполнительного органа административно-территориальной единицы** (областей, городов республиканского значения, столицы, районов, городов областного и районного значения) или аппарата акима соответствующей административно-территориальной единицы (сел, поселков, сельских округов), на территории которой проводятся общественные слушания…

Просим сообщить, ФИО и должность представителя ГУ «Аппарат акима района ӘлиханБөкейхан города Караганды» под председательством которого 11 марта 2024 года в 15:00 будут проведены общественные слушанияпо отчету о возможных воздействиях Рабочего проекта организации и эксплуатации площадки по производству бетона ТОО «СМУ-5».

С уважением Директор ТОО «СМУ-5» Зубов И.В.

Индивидуальный предприниматель Калмыков Д.Е.
ИИК KZ746010191000076114 в филиале АО «Народный Банк Казахстана»
БИК HSBKKZKX; ИИН 640503350033; КБЕ 19 КНП 859
100012, г. Караганда, ул. Гоголя, д. 3а, кв. 25
8-7212-50-45-61, 50-45-62

Исх. № 25/02–ИП от «19» февраля 2024 г.
< приглашение на общественные слушания >

Руководителю
РГУ «Департамент экологии по Карагандинской области»
Исжанову Д.Е.

Уважаемый Дархан Ергалиевич!

ИП Калмыков Д.Е. сообщает о проведении общественных слушаний в смешанном формате (открытое собрание и видеконференцсвязь) по отчету о возможных воздействиях Рабочего проекта организации и эксплуатации площадки по производству бетона ТОО «СМУ-5». Все материалы по предстоящим общественным слушаниям размещены на Едином экологическом портале: https://ecoportal.kz/Public/PubHearings/PublicHearingDetail?hearingId=17453

Общественные слушания в смешанном формате (открытое собрание и видеконференцсвязь) будут проходить 11 марта 2024 года в 15:00 по адресу **Карагандинская область, г. Караганда, район А. Бокейханова, ул. Магнитогорская 19, малый зал ДК Нового Майкудука**.

Идентификатор: 910 4015 5218. Код доступа: 760961. Ссылка для подключения: https://zoom.us/j/91040155218?pwd=N0Q2L0dSV0dmdU9NWWxwK05WNTZJdz09

Инициатор деятельности: ТОО СМУ-5, БИН 070740004684, г.Караганда, р-н им. Казыбек Би, пр-т Н. Абдирова, 25, too_smu-5@mail.ru Зубов Игорь Владимирович +77013585070.

Разработчик Рабочего проекта: ТОО СМУ-5, БИН 070740004684, г.Караганда, р-н им. Казыбек Би, пр-т Н. Абдирова, 25, too_smu-5@mail.ru , Зубов Игорь Владимирович +77013585070.

Составитель экологического проекта: ИП Калмыков Д.Е., БИН 640503350033, г.Караганда, пр. Бухар Жырау, 47, tp@ecomuseum.kz , Синюкова Алина +77710063017.

Просим согласовать Ваше участие, или участие Ваших сотрудников в слушаниях и сообщить, ФИО и должность представителя департамента, с участием которого будут проводиться общественные слушания 11 марта 2024 года в 15:00 по отчету о возможных воздействиях Рабочего проекта организации и эксплуатации площадки по производству бетона ТОО «СМУ-5».

С уважением,
Индивидуальный предприниматель **Калмыков Д.Е.**
Исп.: Синюкова Алина
Тел.: 8 771 006 30 17

"ҚАЗАҚСТАН РЕСПУБЛИКАСЫ ЭКОЛОГИЯ ЖӘНЕ ТАБИҒИ РЕСУРСТАР МИНИСТРЛІГІ ЭКОЛОГИЯЛЫҚ РЕТТЕУ ЖӘНЕ БАҚЫЛАУ КОМИТЕТІНІҢ ҚАРАҒАНДЫ ОБЛЫСЫ БОЙЫНША ЭКОЛОГИЯ ДЕПАРТАМЕНТІ" РЕСПУБЛИКАЛЫҚ МЕМЛЕКЕТТІК МЕКЕМЕСІ
КІРІС № 554/1-11
2024 «20» 02

Отпр. на email:
pr.results@mail.ru
20.02.24

Индивидуальный предприниматель Калмыков Д.Е.
ИИК KZ746010191000076114 в филиале АО «Народный Банк Казахстана»
БИК HSBKKZKX; ИИН 640503350033; КБЕ 19 КНП 859
100012, г. Караганда, ул. Гоголя, д. 3а, кв. 25
8-7212-50-45-61, 50-45-62

Исх. № 31/02–ИП от «19» февраля 2024 г.
< приглашение на общественные слушания >

Руководителю
ГУ «Управление природных ресурсов и регулирования природопользования Карагандинской области»
Санбаеву Б.Ж.

Уважаемый Бахтияр Жуматаевич!

ИП Калмыков Д.Е. сообщает о проведении общественных слушаний в смешанном формате (открытое собрание и видеконференцсвязь) по отчету о возможных воздействиях Рабочего проекта организации и эксплуатации площадки по производству бетона ТОО «СМУ-5». Все материалы по предстоящим общественным слушаниям размещены на Едином экологическом портале: https://ecoportal.kz/Public/PubHearings/PublicHearingDetail?hearingId=17453

Общественные слушания в смешанном формате (открытое собрание и видеконференцсвязь) будут проходить 11 марта 2024 года в 15:00 по адресу **Карагандинская область, г. Караганда, район А. Бокейханова, ул. Магнитогорская 19, малый зал ДК Нового Майкудука**.

Идентификатор: 910 4015 5218. Код доступа: 760961. Ссылка для подключения: https://zoom.us/j/91040155218?pwd=N0Q2L0dSV0dmdU9NWWxwK05WNTZJdz09

Инициатор деятельности: ТОО СМУ-5, БИН 070740004684, г.Караганда, р-н им. Казыбек Би, пр-т Н. Абдирова, 25, too_smu-5@mail.ru Зубов Игорь Владимирович +77013585070.

Разработчик Рабочего проекта: ТОО СМУ-5, БИН 070740004684, г.Караганда, р-н им. Казыбек Би, пр-т Н. Абдирова, 25, too_smu-5@mail.ru , Зубов Игорь Владимирович +77013585070.

Составитель экологического проекта: ИП Калмыков Д.Е., БИН 640503350033, г.Караганда, пр. Бухар Жырау, 47, tp@ecomuseum.kz , Синюкова Алина +77710063017.

Просим Вас и Ваших сотрудников принять участие в предстоящих слушаниях.

Пожалуйста, сообщите, ФИО и должность представителя, который примет участие в общественных слушаниях 11 марта 2024 года в 15:00 по отчету о возможных воздействиях Рабочего проекта организации и эксплуатации площадки по производству бетона ТОО «СМУ-5».

С уважением,
Индивидуальный предприниматель **Калмыков Д.Е.**
Исп.: Синюкова Алина
Тел.: 8 771 006 30 17

Вх N 582- 20.02.24

отпр на e-mail:
karaganda@ecogeo.gov.kz 20.02.24
+ на W-87027793372

Индивидуальный предприниматель Калмыков Д.Е.
ИИК KZ746010191000076114 в филиале АО «Народный Банк Казахстана»
БИК HSBKKZKX; ИИН 640503350033; КБЕ 19 КНП 859
100012, г. Караганда, ул. Гоголя, д. 3а, кв. 25
8-7212-50-45-61, 50-45-62

Исх. № 33/02–ИП от «19» февраля 2024 г.
< приглашение на общественные слушания >

Руководителю
РГУ «Карагандинская областная территориальная инспекция лесного хозяйства и животного мира Комитета лесного хозяйства и животного мира Министерства экологии и природных ресурсов РК»
Балтабаеву А.М.

Уважаемый Абзал Муратович!

ИП Калмыков Д.Е. сообщает о проведении общественных слушаний в смешанном формате (открытое собрание и видеконференцсвязь) по отчету о возможных воздействиях Рабочего проекта организации и эксплуатации площадки по производству бетона ТОО «СМУ-5». Все материалы по предстоящим общественным слушаниям размещены на Едином экологическом портале: https://ecoportal.kz/Public/PubHearings/PublicHearingDetail?hearingId=17453

Общественные слушания в смешанном формате (открытое собрание и видеконференцсвязь) будут проходить 11 марта 2024 года в 15:00 по адресу **Карагандинская область, г. Караганда, район А. Бокейханова, ул. Магнитогорская 19, малый зал ДК Нового Майкудука**.

Идентификатор: 910 4015 5218. Код доступа: 760961. Ссылка для подключения: https://zoom.us/j/91040155218?pwd=N0Q2L0dSV0dmdU9NWWxwK05WNTZJdz09

Инициатор деятельности: ТОО СМУ-5, БИН 070740004684, г.Караганда, р-н им. Казыбек Би, пр-т Н. Абдирова, 25, too_smu-5@mail.ru Зубов Игорь Владимирович +77013585070.

Разработчик Рабочего проекта: ТОО СМУ-5, БИН 070740004684, г.Караганда, р-н им. Казыбек Би, пр-т Н. Абдирова, 25, too_smu-5@mail.ru , Зубов Игорь Владимирович +77013585070.

Составитель экологического проекта: ИП Калмыков Д.Е., БИН 640503350033, г.Караганда, пр. Бухар Жырау, 47, tp@ecomuseum.kz , Синюкова Алина +77710063017.

Просим Вас и Ваших сотрудников принять участие в предстоящих слушаниях.

Пожалуйста, сообщите, ФИО и должность представителя, который примет участие в общественных слушаниях 11 марта 2024 года в 15:00 по отчету о возможных воздействиях Рабочего проекта организации и эксплуатации площадки по производству бетона ТОО «СМУ-5».

С уважением,
Индивидуальный предприниматель **Калмыков Д.Е.**
Исп.: Синюкова Алина
Тел.: 8 771 006 30 17

Вх N 3/298 - 20.02.24

Отпр. на e-mail:
info_krg@meteo.kz
20.02.24.

Индивидуальный предприниматель Калмыков Д.Е.
ИИК KZ746010191000076114 в филиале АО «Народный Банк Казахстана»
БИК HSBKKZKX; ИИН 640503350033; КБЕ 19 КНП 859
100012, г. Караганда, ул. Гоголя, д. 3а, кв. 25
8-7212-50-45-61, 50-45-62

Исх. № 32/02–ИП от «19» февраля 2024 г.
< приглашение на общественные слушания >

Руководителю
Филиала РГП «Казгидромет»
по Карагандинской области
Шахарбаеву Н.Т.

Уважаемый Нурлан Толеутаевич!

ИП Калмыков Д.Е. сообщает о проведении общественных слушаний в смешанном формате (открытое собрание и видеконференцсвязь) по отчету о возможных воздействиях Рабочего проекта организации и эксплуатации площадки по производству бетона ТОО «СМУ-5». Все материалы по предстоящим общественным слушаниям размещены на Едином экологическом портале: https://ecoportal.kz/Public/PubHearings/PublicHearingDetail?hearingId=17453

Общественные слушания в смешанном формате (открытое собрание и видеконференцсвязь) будут проходить 11 марта 2024 года в 15:00 по адресу **Карагандинская область, г. Караганда, район А. Бокейханова, ул. Магнитогорская 19, малый зал ДК Нового Майкудука**.

Идентификатор: 910 4015 5218. Код доступа: 760961. Ссылка для подключения: https://zoom.us/j/91040155218?pwd=N0Q2L0dSV0dmdU9NWWxwK05WNTZJdz09

Инициатор деятельности: ТОО СМУ-5, БИН 070740004684, г.Караганда, р-н им. Казыбек Би, пр-т Н. Абдирова, 25, too_smu-5@mail.ru Зубов Игорь Владимирович +77013585070.

Разработчик Рабочего проекта: ТОО СМУ-5, БИН 070740004684, г.Караганда, р-н им. Казыбек Би, пр-т Н. Абдирова, 25, too_smu-5@mail.ru , Зубов Игорь Владимирович +77013585070.

Составитель экологического проекта: ИП Калмыков Д.Е., БИН 640503350033, г.Караганда, пр. Бухар Жырау, 47, tp@ecomuseum.kz , Синюкова Алина +77710063017.

Просим Вас и Ваших сотрудников принять участие в предстоящих слушаниях.

Пожалуйста, сообщите, ФИО и должность представителя, который примет участие в общественных слушаниях 11 марта 2024 года в 15:00 по отчету о возможных воздействиях Рабочего проекта организации и эксплуатации площадки по производству бетона ТОО «СМУ-5».

С уважением,
Индивидуальный предприниматель **Калмыков Д.Е.**
Исп.: Синюкова Алина
Тел.: 8 771 006 30 17

Вх N 242 - 20.02.24

Индивидуальный предприниматель Калмыков Д.Е.
ИИК KZ746010191000076114 в филиале АО «Народный Банк Казахстана»
БИК HSBKKZKX; ИИН 640503350033; КБЕ 19 КНП 859
100012, г. Караганда, ул. Гоголя, д. 3а, кв. 25
8-7212-50-45-61, 50-45-62

Исх. № 30/02–ИП от «19» февраля 2024 г.
< приглашение на общественные слушания >

Руководителю
ГУ «Управление
здравоохранения
Карагандинской области»
Тулегеновой Б.Р.

Уважаемая Бибигуль Райхановна!

ИП Калмыков Д.Е. сообщает о проведении общественных слушаний в смешанном формате (открытое собрание и видеконференцсвязь) по отчету о возможных воздействиях Рабочего проекта организации и эксплуатации площадки по производству бетона ТОО «СМУ-5». Все материалы по предстоящим общественным слушаниям размещены на Едином экологическом портале: https://ecoportal.kz/Public/PubHearings/PublicHearingDetail?hearingId=17453

Общественные слушания в смешанном формате (открытое собрание и видеконференцсвязь) будут проходить 11 марта 2024 года в 15:00 по адресу **Карагандинская область, г. Караганда, район А. Бокейханова, ул. Магнитогорская 19, малый зал ДК Нового Майкудука**.

Идентификатор: 910 4015 5218. Код доступа: 760961. Ссылка для подключения: https://zoom.us/j/91040155218?pwd=N0Q2L0dSV0dmdU9NWWxwK05WNTZJdz09

Инициатор деятельности: ТОО СМУ-5, БИН 070740004684, г.Караганда, р-н им. Казыбек Би, пр-т Н. Абдирова, 25, too_smu-5@mail.ru Зубов Игорь Владимирович +77013585070.

Разработчик Рабочего проекта: ТОО СМУ-5, БИН 070740004684, г.Караганда, р-н им. Казыбек Би, пр-т Н. Абдирова, 25, too_smu-5@mail.ru , Зубов Игорь Владимирович +77013585070.

Составитель экологического проекта: ИП Калмыков Д.Е., БИН 640503350033, г.Караганда, пр. Бухар Жырау, 47, tp@ecomuseum.kz , Синюкова Алина +77710063017.

Просим Вас и Ваших сотрудников принять участие в предстоящих слушаниях.

Пожалуйста, сообщите, ФИО и должность представителя, который примет участие в общественных слушаниях 11 марта 2024 года в 15:00 по отчету о возможных воздействиях Рабочего проекта организации и эксплуатации площадки по производству бетона ТОО «СМУ-5».

С уважением,
Индивидуальный предприниматель **Калмыков Д.Е.**
Исп.: Синюкова Алина
Тел.: 8 771 006 30 17

20.02.2024

от.пр. e-mail: sab.kyrgyzalin@dsm.gov.kz

Индивидуальный предприниматель Калмыков Д.Е.
ИИК KZ746010191000076114 в филиале АО «Народный Банк Казахстана»
БИК HSBKKZKX; ИИН 640503350033; КБЕ 19 КНП 859
100012, г. Караганда, ул. Гоголя, д. 3а, кв. 25
8-7212-50-45-61, 50-45-62

Исх. № 26/02–ИП от «19» февраля 2024 г.
< приглашение на общественные слушания >

Руководителю
РГУ «Управление санитарно-эпидемиологического контроля района им. Әлихан Бөкейхан г. Караганды»
Кыргызалину С.А.

Уважаемый Сабыржан Ашимович!

ИП Калмыков Д.Е. сообщает о проведении общественных слушаний в смешанном формате (открытое собрание и видеконференцсвязь) по отчету о возможных воздействиях Рабочего проекта организации и эксплуатации площадки по производству бетона ТОО «СМУ-5». Все материалы по предстоящим общественным слушаниям размещены на Едином экологическом портале: https://ecoportal.kz/Public/PubHearings/PublicHearingDetail?hearingId=17453

Общественные слушания в смешанном формате (открытое собрание и видеконференцсвязь) будут проходить 11 марта 2024 года в 15:00 по адресу **Карагандинская область, г. Караганда, район А. Бокейханова, ул. Магнитогорская 19, малый зал ДК Нового Майкудука**.

Идентификатор: 910 4015 5218. Код доступа: 760961. Ссылка для подключения: https://zoom.us/j/91040155218?pwd=N0Q2L0dSV0dmdU9NWWxwK05WNTZJdz09

Инициатор деятельности: ТОО СМУ-5, БИН 070740004684, г.Караганда, р-н им. Казыбек Би, пр-т Н. Абдирова, 25, too_smu-5@mail.ru Зубов Игорь Владимирович +77013585070.

Разработчик Рабочего проекта: ТОО СМУ-5, БИН 070740004684, г.Караганда, р-н им. Казыбек Би, пр-т Н. Абдирова, 25, too_smu-5@mail.ru , Зубов Игорь Владимирович +77013585070.

Составитель экологического проекта: ИП Калмыков Д.Е., БИН 640503350033, г.Караганда, пр. Бухар Жырау, 47, tp@ecomuseum.kz , Синюкова Алина +77710063017.

Просим Вас и Ваших сотрудников принять участие в предстоящих слушаниях.

Пожалуйста, сообщите, ФИО и должность представителя, который примет участие в общественных слушаниях 11 марта 2024 года в 15:00 по отчету о возможных воздействиях Рабочего проекта организации и эксплуатации площадки по производству бетона ТОО «СМУ-5».

С уважением,
Индивидуальный предприниматель **Калмыков Д.Е.**
Исп.: Синюкова Алина
Тел.: 8 771 006 30 17

N Вх 87 - 20.02.2024

отпр на e-mail: krgsebd@dsm.gov.kz 20.02.2024

Индивидуальный предприниматель Калмыков Д.Е.
ИИК KZ746010191000076114 в филиале АО «Народный Банк Казахстана»
БИК HSBKKZKX; ИИН 640503350033; КБЕ 19 КНП 859
100012, г. Караганда, ул. Гоголя, д. 3а, кв. 25
8-7212-50-45-61, 50-45-62

Исх. № 27/02–ИП от «19» февраля 2024 г.
< приглашение на общественные слушания >

Руководителю
РГУ «Департамент санитарно-эпидемиологического контроля Карагандинской области»
Залыгину Ю.Л.

Уважаемый Юрий Леонидович!

ИП Калмыков Д.Е. сообщает о проведении общественных слушаний в смешанном формате (открытое собрание и видеконференцсвязь) по отчету о возможных воздействиях Рабочего проекта организации и эксплуатации площадки по производству бетона ТОО «СМУ-5». Все материалы по предстоящим общественным слушаниям размещены на Едином экологическом портале: https://ecoportal.kz/Public/PubHearings/PublicHearingDetail?hearingId=17453

Общественные слушания в смешанном формате (открытое собрание и видеконференцсвязь) будут проходить 11 марта 2024 года в 15:00 по адресу **Карагандинская область, г. Караганда, район А. Бокейханова, ул. Магнитогорская 19, малый зал ДК Нового Майкудука**.

Идентификатор: 910 4015 5218. Код доступа: 760961. Ссылка для подключения: https://zoom.us/j/91040155218?pwd=N0Q2L0dSV0dmdU9NWWxwK05WNTZJdz09

Инициатор деятельности: ТОО СМУ-5, БИН 070740004684, г.Караганда, р-н им. Казыбек Би, пр-т Н. Абдирова, 25, too_smu-5@mail.ru Зубов Игорь Владимирович +77013585070.

Разработчик Рабочего проекта: ТОО СМУ-5, БИН 070740004684, г.Караганда, р-н им. Казыбек Би, пр-т Н. Абдирова, 25, too_smu-5@mail.ru , Зубов Игорь Владимирович +77013585070.

Составитель экологического проекта: ИП Калмыков Д.Е., БИН 640503350033, г.Караганда, пр. Бухар Жырау, 47, tp@ecomuseum.kz , Синюкова Алина +77710063017.

Просим Вас и Ваших сотрудников принять участие в предстоящих слушаниях.

Пожалуйста, сообщите, ФИО и должность представителя, который примет участие в общественных слушаниях 11 марта 2024 года в 15:00 по отчету о возможных воздействиях Рабочего проекта организации и эксплуатации площадки по производству бетона ТОО «СМУ-5».

С уважением,
Индивидуальный предприниматель **Калмыков Д.Е.**
Исп.: Синюкова Алина
Тел.: 8 771 006 30 17

Вх № 1844-20.02.24

отпр. на e-mail: dchs_karg@mer.kz

Индивидуальный предприниматель Калмыков Д.Е.
ИИК KZ746010191000076114 в филиале АО «Народный Банк Казахстана»
БИК HSBKKZKX; ИИН 640503350033; КБЕ 19 КНП 859
100012, г. Караганда, ул. Гоголя, д. 3а, кв. 25
8-7212-50-45-61, 50-45-62

Исх. № 28/02–ИП от «19» февраля 2024 г.
< приглашение на общественные слушания >

Руководителю
РГУ «Департамент по
чрезвычайным ситуациям
Карагандинской области»
Катпанову М.К.

Уважаемый Мурат Касенович!

ИП Калмыков Д.Е. сообщает о проведении общественных слушаний в смешанном формате (открытое собрание и видеконференцсвязь) по отчету о возможных воздействиях Рабочего проекта организации и эксплуатации площадки по производству бетона ТОО «СМУ-5». Все материалы по предстоящим общественным слушаниям размещены на Едином экологическом портале: https://ecoportal.kz/Public/PubHearings/PublicHearingDetail?hearingId=17453

Общественные слушания в смешанном формате (открытое собрание и видеконференцсвязь) будут проходить 11 марта 2024 года в 15:00 по адресу **Карагандинская область, г. Караганда, район А. Бокейханова, ул. Магнитогорская 19, малый зал ДК Нового Майкудука**.

Идентификатор: 910 4015 5218. Код доступа: 760961. Ссылка для подключения: https://zoom.us/j/91040155218?pwd=N0Q2L0dSV0dmdU9NWWxwK05WNTZJdz09

Инициатор деятельности: ТОО СМУ-5, БИН 070740004684, г.Караганда, р-н им. Казыбек Би, пр-т Н. Абдирова, 25, too_smu-5@mail.ru Зубов Игорь Владимирович +77013585070.

Разработчик Рабочего проекта: ТОО СМУ-5, БИН 070740004684, г.Караганда, р-н им. Казыбек Би, пр-т Н. Абдирова, 25, too_smu-5@mail.ru , Зубов Игорь Владимирович +77013585070.

Составитель экологического проекта: ИП Калмыков Д.Е., БИН 640503350033, г.Караганда, пр. Бухар Жырау, 47, tp@ecomuseum.kz , Синюкова Алина +77710063017.

Просим Вас и Ваших сотрудников принять участие в предстоящих слушаниях.

Пожалуйста, сообщите, ФИО и должность представителя, который примет участие в общественных слушаниях 11 марта 2024 года в 15:00 по отчету о возможных воздействиях Рабочего проекта организации и эксплуатации площадки по производству бетона ТОО «СМУ-5».

С уважением,
Индивидуальный предприниматель **Калмыков Д.Е.**
Исп.: Синюкова Алина
Тел.: 8 771 006 30 17

N. Вх 1085 – 20.02.2024

Индивидуальный предприниматель Калмыков Д.Е.
ИИК KZ746010191000076114 в филиале АО «Народный Банк Казахстана»
БИК HSBKKZKX; ИИН 640503350033; КБЕ 19 КНП 859
100012, г. Караганда, ул. Гоголя, д. 3а, кв. 25
8-7212-50-45-61, 50-45-62

Исх. № 29/02–ИП от «19» февраля 2024 г.
< приглашение на общественные слушания >

Руководителю
РГУ «Нура-Сарысуская
бассейновая инспекция по
регулированию использования
и охране водных ресурсов»
Аккожину М.С.

Уважаемый Муслим Семсерович!

ИП Калмыков Д.Е. сообщает о проведении общественных слушаний в смешанном формате (открытое собрание и видеконференцсвязь) по отчету о возможных воздействиях Рабочего проекта организации и эксплуатации площадки по производству бетона ТОО «СМУ-5». Все материалы по предстоящим общественным слушаниям размещены на Едином экологическом портале: https://ecoportal.kz/Public/PubHearings/PublicHearingDetail?hearingId=17453

Общественные слушания в смешанном формате (открытое собрание и видеконференцсвязь) будут проходить 11 марта 2024 года в 15:00 по адресу **Карагандинская область, г. Караганда, район А. Бокейханова, ул. Магнитогорская 19, малый зал ДК Нового Майкудука**.

Идентификатор: 910 4015 5218. Код доступа: 760961. Ссылка для подключения: https://zoom.us/j/91040155218?pwd=N0Q2L0dSV0dmdU9NWWxwK05WNTZJdz09

Инициатор деятельности: ТОО СМУ-5, БИН 070740004684, г.Караганда, р-н им. Казыбек Би, пр-т Н. Абдирова, 25, too_smu-5@mail.ru Зубов Игорь Владимирович +77013585070.

Разработчик Рабочего проекта: ТОО СМУ-5, БИН 070740004684, г.Караганда, р-н им. Казыбек Би, пр-т Н. Абдирова, 25, too_smu-5@mail.ru , Зубов Игорь Владимирович +77013585070.

Составитель экологического проекта: ИП Калмыков Д.Е., БИН 640503350033, г.Караганда, пр. Бухар Жырау, 47, tp@ecomuseum.kz , Синюкова Алина +77710063017.

Просим Вас и Ваших сотрудников принять участие в предстоящих слушаниях.

Пожалуйста, сообщите, ФИО и должность представителя, который примет участие в общественных слушаниях 11 марта 2024 года в 15:00 по отчету о возможных воздействиях Рабочего проекта организации и эксплуатации площадки по производству бетона ТОО «СМУ-5».

С уважением,
Индивидуальный предприниматель **Калмыков Д.Е.**
Исп.: Синюкова Алина
Тел.: 8 771 006 30 17

«ҚАЗАҚСТАН РЕСПУБЛИКАСЫ СУ РЕСУРСТАРЫ ЖӘНЕ ИРРИГАЦИЯ МИНИСТРЛІГІ СУ ШАРУАШЫЛЫҒЫ КОМИТЕТІНІҢ СУ РЕСУРСТАРЫН ПАЙДАЛАНУДЫ РЕТТЕУ ЖӘНЕ ҚОРҒАУ ЖӨНІНДЕГІ НҰРА-САРЫСУ БАССЕЙНДІК ИНСПЕКЦИЯСЫ» РЕСПУБЛИКАЛЫҚ МЕМЛЕКЕТТІК МЕКЕМЕСІ
Кіріс № 18-14-1-3/668
20 24 ж. « 20 » 02

«ҚАЗАҚСТАН РЕСПУБЛИКАСЫ ЭКОЛОГИЯ ЖӘНЕ ТАБИҒИ РЕСУРСТАР МИНИСТРЛІГІ ЭКОЛОГИЯЛЫҚ РЕТТЕУ ЖӘНЕ БАҚЫЛАУ КОМИТЕТІНІҢ ҚАРАҒАНДЫ ОБЛЫСЫ БОЙЫНША ЭКОЛОГИЯ ДЕПАРТАМЕНТІ» РЕСПУБЛИКАЛЫҚ МЕМЛЕКЕТТІК МЕКЕМЕСІ

100000, Қарағанды қаласы, Бұқар-Жырау даңғылы, 47
Тел. / факс: 8 (7212) 41-07-54, 41-09-11.
ЖСК KZ 92070101KSN000000 БСК KKMFKZ2A
«ҚР Қаржы Министрлігінің Қазынашылық комитеті» ММ
БСН 980540000852

РЕСПУБЛИКАНСКОЕ ГОСУДАРСТВЕННОЕ УЧРЕЖДЕНИЕ «ДЕПАРТАМЕНТ ЭКОЛОГИИ ПО КАРАГАНДИНСКОЙ ОБЛАСТИ КОМИТЕТА ЭКОЛОГИЧЕСКОГО РЕГУЛИРОВАНИЯ И КОНТРОЛЯ МИНИСТЕРСТВА ЭКОЛОГИИ И ПРИРОДНЫХ РЕСУРСОВ РЕСПУБЛИКИ КАЗАХСТАН»

100000, город Караганда, пр.Бухар-Жырау, 47
Тел./факс: 8(7212) 41-07-54, 41-09-11.
ИИК KZ 92070101KSN000000 БИК KKMFKZ2A
ГУ «Комитет Казначейства Министерства Финансов РК»
БИН 980540000852

"ҚАЗАҚСТАН РЕСПУБЛИКАСЫ ЭКОЛОГИЯ ЖӘНЕ ТАБИҒИ РЕСУРСТАР МИНИСТРЛІГІ ЭКОЛОГИЯЛЫҚ РЕТТЕУ ЖӘНЕ БАҚЫЛАУ КОМИТЕТІНІҢ ҚАРАҒАНДЫ ОБЛЫСЫ БОЙЫНША ЭКОЛОГИЯ ДЕПАРТАМЕНТІ" РЕСПУБЛИКАЛЫҚ МЕМЛЕКЕТТІК МЕКЕМЕСІ
ШЫҒЫС № 119/1-11
20 24 «28» 02

ИП Калмыкову Д.Е.

На исх. №25/02-ИП от 19.02.2023 г.

Департамент экологии по Карагандинской области, принял к сведению Ваше обращение за №25/02-ИП от 19.02.2023 г. касательно принятия участия в общественных слушаниях по отчету о возможных воздействиях Рабочего проекта организации и эксплуатации площадки по производству бетона ТОО «СМУ-5», которые будут проходить 11 марта 2024 года в 15:00 по адресу Карагандинская область, р. А. Бокейхана, ул. Магнитогорская, 19.

Согласно статье 11 Закона Республики Казахстан «О языках в Республике Казахстан» и статьи 89 Административный процедурно-процессуальный Кодекс Республики Казахстан от 29 июня 2020 года (далее – АППК РК), ответ на запрос подготовлен на языке обращения.

В случае несогласия с данным ответом, Вы вправе обжаловать его в порядке, предусмотренном главой 13 АППК РК.

Руководитель **Д.Е. Исжанов**

Исп:Елешов Д.З.
41-08-71

№ 24-29-10-7/218/1844 от 23.02.2024

«ҚАЗАҚСТАН РЕСПУБЛИКАСЫНЫҢ ДЕНСАУЛЫҚ САҚТАУ МИНИСТРЛІГІ САНИТАРИЯЛЫҚ-ЭПИДЕМИОЛОГИЯЛЫҚ БАҚЫЛАУ КОМИТЕТІ ҚАРАҒАНДЫ ОБЛЫСЫНЫҢ САНИТАРИЯЛЫҚ-ЭПИДЕМИОЛОГИЯЛЫҚ БАҚЫЛАУ ДЕПАРТАМЕНТІ»
РЕСПУБЛИКАЛЫҚ МЕМЛЕКЕТТІК МЕКЕМЕСІ

РЕСПУБЛИКАНСКОЕ ГОСУДАРСТВЕННОЕ УЧРЕЖДЕНИЕ **«ДЕПАРТАМЕНТ САНИТАРНО-ЭПИДЕМИОЛОГИЧЕСКОГО КОНТРОЛЯ КАРАГАНДИНСКОЙ ОБЛАСТИ КОМИТЕТА САНИТАРНО-ЭПИДЕМИОЛОГИЧЕСКОГО КОНТРОЛЯ МИНИСТЕРСТВА ЗДРАВООХРАНЕНИЯ РЕСПУБЛИКИ КАЗАХСТАН»**

100000, Қарағанды қаласы, Қазыбек би атындағы ауданы, Әлиханов көшесі, 2, тел.:8(7212) 41-14-94
e-mail: k.dzpp@dsm.gov.kz

100000, город Караганда, район им.Казыбек би, улица Алиханова, 2, тел.:8(7212) 41-14-94

_____№ _____

Қарағанды қ. Ә.Бөкейхан ауданының санитариялық-эпидемиологиялық бақылау басқармасының басшысы С.А. Қырғызалинге

ЖК Д.Е. Калмыковқа

Қарағанды облысының санитариялық-эпидемиологиялық бақылау департаменті Сіздің 19.02.2024 жылғы № 27/02- ИП хатыңызға жауап ретінде Қарағанды қаласы Ә.Бөкейхан ауданының «Голубые пруды» шағынауданында, №21/4 жер учаскесінде орналасқан «Отчет о возможных воздействиях Рабочего проекта организации и эксплуатации площадки по производству бетона ТОО «СМУ-5» ЖШС- сі бойынша қоғамдық тындауларда қатысу үшін Сізге Қарағанды қаласы Ә.Бөкейхан ауданының санитариялық-эпидемиологиялық бақылау басқармасының бөлім басшысы Еркебұлан Арғынғазыұлы Төлеухановтың (ұялы телефоны - 87770481647) және Қарағанды қаласы Ә.Бөкейхан ауданының санитариялық-эпидемиологиялық бақылау басқармасының жетекші маман Диана Дулатқызы Алпысбекованың (ұялы телефоны – 87000226845) кандидатураларын жібереді.

Қоғамдық тындаулар 2024 ж. 11 наурызда сағат 15-00 аралас форматта (ашық жиналыс және бейнеконференция) Қарағанды қ., Магнитогорская к., 19 Жаңа Майқудықтын МҮ кіші залында өткізіледі.

Бірінші адресатқа қатысу үшін жіберіледі.

Екінші адресатқа - мәлімет үшін.

Басшы **Ю.Залыгин**

Орын. Б.Есембаева

Дата: 27.02.2024 15:33. Копия электронного документа. Версия СЭД: Documentolog 7.20.1. Положительный результат проверки ЭЦП

Тел. 8 (7212) 50-25-32

Руководителю
управления санитарно-эпидемиологического контроля р-на Ә.Бөкейхан г.Караганда
Кыргызалину С.А.

ИП Калмыкову Д.Е.

Департамент санитарно-эпидемиологического контроля Карагандинской области в ответ на Ваше письмо от 19.02.2024 года № 27/02- ИП для участия на общественных слушаниях по отчету о возможных воздействиях Рабочего проекта организации и эксплуатации площадки по производству бетона ТОО «СМУ-5», расположенной по адресу: г. Караганда, район Әлихан Бөкейхан, микрорайон «Голубые пруды», земельный участок №21/4, направляет Вам кандидатуры руководителя отдела Управления санитарно-эпидемиологического контроля р-на Ә.Бөкейхан г.Караганда Толеуханова Еркебулана Аргынгазовича (сотовый телефон - 87770481647) и ведущего специалиста Управления санитарно-эпидемиологического контроля р-на Ә.Бөкейхан г.Караганда Алпысбековой Дианы Дулатовны (сотовый телефон – 87000226845).

Общественные слушания в смешанном формате (открытое собрание и видеоконференцсвязь) будут проходить 11 марта 2024 года в 15-00 часов по адресу: г.Караганда, р-н Ә.Бөкейхан, ул, Магнитогорская,19, малый зал ДК Нового Майкудука.

Первому адресату направляется для участия.

Второму адресату – для сведения.

Руководитель **Ю.Залыгин**

Исп. Есембаева Б.К.
Тел. 8 (7212) 50-25-32

Согласовано
23.02.2024 14:23 Сусметова Галина Витальевна

Дата: 27.02.2024 15:33. Копия электронного документа. Версия СЭД: Documentolog 7.20.1. Положительный результат проверки ЭЦП

23.02.2024 16:53 Жилкибаева Айгерим Канатовна
Подписано
23.02.2024 16:58 Залыгин Юрий Леонидович

Дата: 27.02.2024 15:33. Копия электронного документа. Версия СЭД: Documentolog 7.20.1. Положительный результат проверки ЭЦП

Тип документа	Исходящий документ
Номер и дата документа	№ 24-29-10-7/218/1844 от 23.02.2024 г.
Организация/ отправитель	ДЕПАРТАМЕНТ САНИТАРНО-ЭПИДЕМИОЛОГИЧЕСКОГО КОНТРОЛЯ КАРАГАНДИНСКОЙ ОБЛАСТИ КОМИТЕТА САНИТАРНО-ЭПИДЕМИОЛОГИЧЕСКОГО КОНТРОЛЯ МИНИСТЕРСТВА ЗДРАВООХРАНЕНИЯ РЕСПУБЛИКИ КАЗАХСТАН
Получатель (-и)	ДРУГИЕ
	РГУ «УПРАВЛЕНИЕ САНИТАРНО-ЭПИДЕМИОЛОГИЧЕСКОГО КОНТРОЛЯ РАЙОНА ӘЛИХАН БӨКЕЙХАН ГОРОДА КАРАГАНДЫ ДЕПАРТАМЕНТА САНИТАРНО-ЭПИДЕМИОЛОГИЧЕСКОГО КОНТРОЛЯ КАРАГАНДИНСКОЙ ОБЛАСТИ КОМИТЕТА САНИТАРНО-ЭПИДЕМИОЛОГИЧЕСКОГО КОНТРОЛЯ МИНИСТЕРСТВА ЗДРАВООХРАНЕНИЯ РЕСПУБЛИК
Электронные цифровые подписи документа	Республиканское государственное учреждение "Департамент санитарно-эпидемиологического контроля Карагандинской области Комитета санитарно-эпидемиологического контроля Министерства здравоохранения Республики Казахстан" Согласовано: СУСМЕТОВА ГАЛИНА MIIThgYJ...Bc7a7hg== Время подписи: 23.02.2024 14:23
	Республиканское государственное учреждение "Департамент санитарно-эпидемиологического контроля Карагандинской области Комитета санитарно-эпидемиологического контроля Министерства здравоохранения Республики Казахстан" Согласовано: ЖИЛКИБАЕВА АЙГЕРИМ MIITjgYJ...D2odYNHYB Время подписи: 23.02.2024 16:53
	Республиканское государственное учреждение "Департамент санитарно-эпидемиологического контроля Карагандинской области Комитета санитарно-эпидемиологического контроля Министерства здравоохранения Республики Казахстан" Подписано: ЗАЛЫГИН ЮРИЙ MIITrwYJ...W/EvN3D1L Время подписи: 23.02.2024 16:58
	Республиканское государственное учреждение "Департамент санитарно-эпидемиологического контроля Карагандинской области Комитета санитарно-эпидемиологического контроля Министерства здравоохранения Республики Казахстан" ЭЦП канцелярии: КЕЙКИНА АЙГЕРИМ MIIT6QYJ...YIF39zw== Время подписи: 23.02.2024 17:16

Данный документ согласно пункту 1 статьи 7 ЗРК от 7 января 2003 года N370-II «Об электронном документе и электронной цифровой подписи», удостоверенный посредством электронной цифровой подписи лица, имеющего полномочия на его подписание, равнозначен подписанному документу на бумажном носителе.

Дата: 27.02.2024 15:33. Копия электронного документа. Версия СЭД: Documentolog 7.20.1. Положительный результат проверки ЭЦП

28.02.2024
N 10-4-1644

ИП Калмыкову Д.Е.

ГУ «Управление здравоохранения Карагандинской области» на Ваш исх № 30/02-ИП от 19.02.2024 года сообщает.

Возможные воздействия организации и эксплуатации площадки по производству бетона не входит в компетенцию управления.

В случае несогласия с данным ответом Вы, согласно статье 91, Административно-процедурно-процессуального Кодекса Республики Казахстан, вправе обжаловать его в вышестоящий орган или в суд.

Заместитель руководителя **Суртыбаева А.А.**

Исп. Кусаинова Г.
Тел.: 8(7212)55-97-83
Почта: gz-uzko@yandex.kz

Приложение 6

Доклад
на общественные слушания в форме открытого собрания
организуемые в ДК Нового Майкудука, района Алихана Бокейханова, г. Караганды,
11 марта 2024 года
по материалам Отчета о возможных воздействиях Рабочего проекта организации и эксплуатации площадки по производству бетона ТОО «СМУ-5»

Докладчик: ИП Калмыков Д.Е., разработчик Отчета о возможных воздействиях инженер-эколог Синюкова А.Р.

Доклад/презентация:

Отчет о возможных воздействиях **Рабочего проекта организации и эксплуатации площадки по производству бетона ТОО «СМУ-5»** **Общественные слушания** **Разработчик Рабочего проекта: ТОО СМУ-5** **Составитель экологического проекта: ИП Калмыков Д.Е.** 11 марта 2024 года ДК Нового Майкудука, район Алихана Бокейханова, г.Караганда	Основанием проведения настоящей «Оценки воздействия на окружающую среду» (ОВОС) послужила намечаемая деятельность по организации и эксплуатации площадки по производству бетона ТОО «СМУ-5» с целью получения информации о влиянии на окружающую среду.
Что такое общественные слушания? одна из форм общественного участия в принятии государственных и управленческих решений, затрагивающих вопросы охраны окружающей среды и устойчивого развития Республики Казахстан 	Что такое общественные слушания? одна из форм общественного участия в принятии государственных и управленческих решений, затрагивающих вопросы охраны окружающей среды и устойчивого развития Республики Казахстан
Неліктен қоғамдық тыңдаулар өткізіледі ? Почему проводятся общественные слушания? PUBLIC RELATION	Почему проводятся общественные слушания?

Нормативно-правовые акты Орхусская Конвенция Экологический кодекс Республики Казахстан Правила проведения общественных слушаний Приказ и.о. Министра экологии, геологии и природных ресурсов РК от 3 августа 2021 года № 286	Общественные слушания проводятся во исполнение требований таких нормативно-правовых актов, как: 1) Орхуская Конвенция, ратифицированная в 2000 году, 2) Экологический кодекс РК 3) «Правила проведения общественных слушаний», утвержденные Приказом и.о. Министра экологии, геологии и природных ресурсов РК от 3 августа 2021 года № 286
Қоғамдық тындаулар не үшін өткізіледі?	Для чего проводятся слушания?
Болжанатын қызмет туралы экологиялық ақпаратты жеткізу және шешім қабылдауға қоғамның қатысуы үшін	Для предоставления экологической информации о планируемой деятельности и для участия общественности в принятии решений
"СМУ-5"ЖШС бетон өндіру алаңын ұйымдастыру және пайдалану Жұмыс жобасының ықтимал әсерлері туралы есеп Отчет о возможных воздействиях Рабочего проекта организации и эксплуатации площадки по производству бетона ТОО «СМУ-5»	Настоящий проект разработан в соответствии с требованием статьи 65 ЭкоКодекса РК. Рассматриваемая деятельность относится к видам деятельности, для которых процедура оценки воздействия на окружающую среду (ОВОС) является обязательной, так как осуществляется «в черте населенного пункта или его пригородной зоны» в соответствии с пп. 8 п. 29 НД «Об утверждении Инструкции по организации и проведению экологической оценки», утвержденного Приказом Министра экологии, геологии и природных ресурсов РК от 30.07.2021 г. №280. Рассматривая деятельность отнесена к объектам III категории согласно приложению 2 ЭкоКодекса РК и классифицируется как «производство бетона и бетонных изделий».

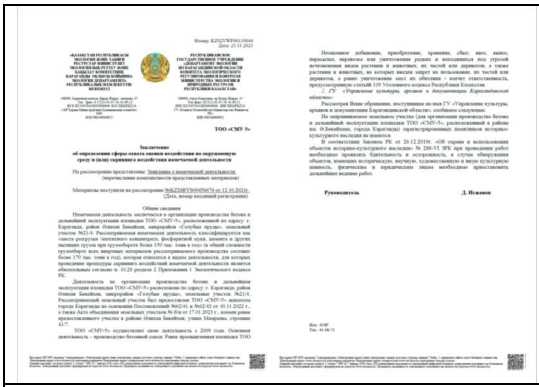 Номер: KZ02VWF00119044 Дата: 23.11.2023 ТОО «СМУ-5» Заключение об определении сферы охвата оценки воздействия на окружающую среду и (или) скрининга воздействия намечаемой деятельности Руководитель Д. Исмаилов	Обязательность необходимости проведения ОВОС подтверждена Заключением об определении сферы охвата оценки воздействия на окружающую среду и (или) скрининга воздействия намечаемой деятельности РГУ «Департамент экологии по Карагандинской области Комитета экологического регулирования и контроля Министерства экологии, геологии и природных ресурсов Республики Казахстан» № KZ02VWF00119044 от 23.11.2023 г.
Ең жақын тұрғын аймаққа дейінгі қашықтықты көрсете отырып, "СМУ-5" ЖШС ұйымдастыратын өндірісті орналастыру ауданының спутниктік суреті Спутниковый снимок района размещения организуемого производства ТОО «СМУ-5» с указанием расстояния до ближайшей жилой зоны 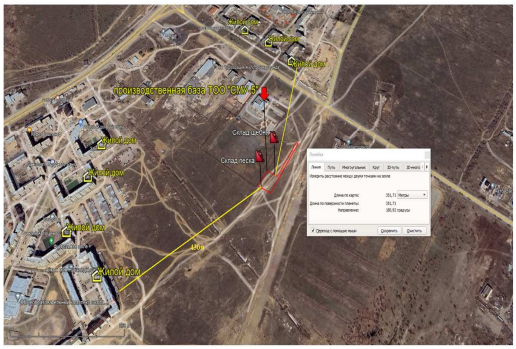 	Намечаемая деятельность по организации и эксплуатации производства бетона планируется к реализации на площадке ТОО «СМУ-5», расположенной по адресу: город Караганда, район Алихана Бокейханова, микрорайон «Голубые пруды», земельный участок №21/4. Рассматриваемый земельный участок был предоставлен ТОО «СМУ-5» акиматом города Караганды на основании Постановлений №62/41 и №62/42 от 30.11.2022 г., а также Акта объединения земельных участков № 03-09-68-31/1185 от 14.02.2023 г. Земельный участок кадастровый номер 09-142-067-466 от 07.02.2023 г, согласно акту на земельный участок расположен в границах одного земельного отвода, площадью 0,2802 га. Категория земель для намечаемой деятельности – земли населенных пунктов (городов, поселков и сельских населенных пунктов). Целевым назначением земельного участка является строительство и дальнейшая эксплуатация производственной базы. Право временного долгосрочного землепользования на земельный участок сроком на пять лет, право на земельный участок – Договор временного возмездного землепользования (аренды) земельного участка №75113 от 13.02.2023 г. действует до 30.11.2027 г. Ближайшие жилые дома расположены: - на расстоянии 350 м к северу от ближайшего источника загрязнения (склад щебня); - на расстоянии 430 м к юго-западу от ближайшего источника загрязнения (склад песка).
"СМУ-5"ЖШС қолданыстағы алаңын орналастыру ауданының спутниктік суреті Спутниковый снимок района размещения действующей площадки ТОО «СМУ-5» 	Также необходимо отметить, что действующее производство бетона ТОО «СМУ-5» ранее размещалось на площадке, расположенной по адресу: г. Караганда, р-н Алихана Бокейханова, ул. Бабушкина, 23. Расположение этой площадки ТОО «СМУ-5» не отвечало требованиям законодательства по размещению на нем производства бетона, так как в силу исторически сложившейся застройки площадка со временем оказалась окружена жилыми домами, расстояние до которых составляет около 100 м по всем направлениям от территории площадки. В связи с планируемым увеличением объемов производства бетона ожидается увеличение объемов пыли от погрузочно-разгрузочных работ и складов инертных материалов, выбросы которых неизбежно сопровождают производство бетона. Поэтому было решено под более мощное производство бетона ТОО «СМУ-5» рассмотреть вариант расположения площадки, удовлетворяющий требованию по достаточному расстоянию до жилой зоны. Прежняя площадка ТОО «СМУ-5», расположенная по адресу: г. Караганда, р-н Алихана Бокейханова, ул. Бабушкина, 23, остается на балансе предприятия и будет продолжать эксплуатироваться, но теперь для проведения ремонтных работ и удовлетворения хозяйственно-бытовых нужд

<table>
<tr><td></td><td>персонала, задействованного в организации и дальнейшей эксплуатации производства бетона на новой площадке ТОО «СМУ-5», рассматриваемой настоящим проектом.</td></tr>
<tr><td>Ең жақын су объектісіне дейінгі қашықтықты көрсете отырып, "СМУ-5" ЖШС ұйымдастыратын өндірісті орналастыру ауданының спутниктік суреті-Көк тоғандар
Спутниковый снимок района размещения организуемого производства ТОО «СМУ-5» с указанием расстояния до ближайшего водного объекта – Голубые пруды
 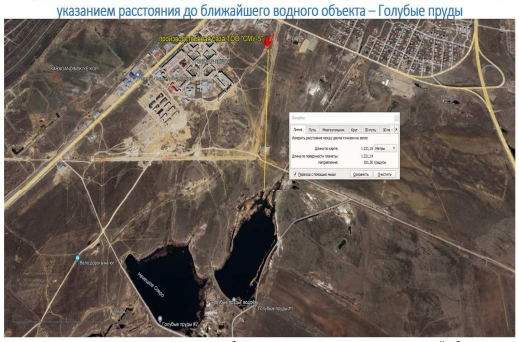
Согласно Приложению, к Правилам общего водопользования в Карагандинской области, установленным Решением XLII сессии Карагандинского областного маслихата от 19 февраля 2016 года № 479 в целях охраны жизни и здоровья граждан, с учетом особенностей региональных условий водный объект озеро «Голубые пруды №1» опредено местом, где не осуществляются купание, забор воды для питьевых и бытовых нужд, водопой скота, катание на маломерных судах и других плавучих средствах</td><td>Рассматриваемая площадка по организации производства бетона ТОО «СМУ–5» не входит в водоохранные зону и полосу, так как ближайший водный объект (Голубые пруды) находится в юго-западном направлении на расстоянии не менее 1 км.
Согласно Приложению, к Правилам общего водопользования в Карагандинской области, установленным Решением XLII сессии Карагандинского областного маслихата от 19 февраля 2016 года № 479 в целях охраны жизни и здоровья граждан, с учетом особенностей региональных условий водный объект озеро «Голубые пруды №1» опредено местом, где не осуществляются купание, забор воды для питьевых и бытовых нужд, водопой скота, катание на маломерных судах и других плавучих средствах.</td></tr>
<tr><td>"Қазгидромет" РМК атмосфералық ауаның ластануын бақылайтын жақын маңдағы бекеттерге дейінгі қашықтықты көрсете отырып, "СМУ-5" ЖШС ұйымдастыратын өндірісті орналастыру ауданының спутниктік суреті
Спутниковый снимок района размещения организуемого производства ТОО «СМУ-5» с указанием расстояний до ближайших постов наблюдения за загрязнением атмосферного воздуха РГП «Казгидромет»
 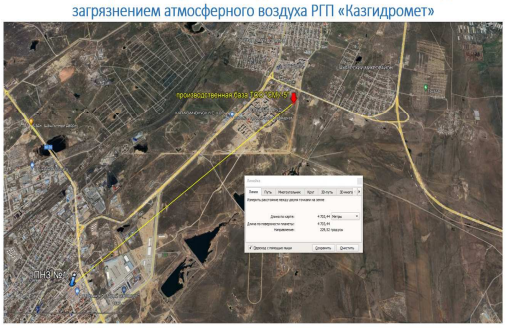
 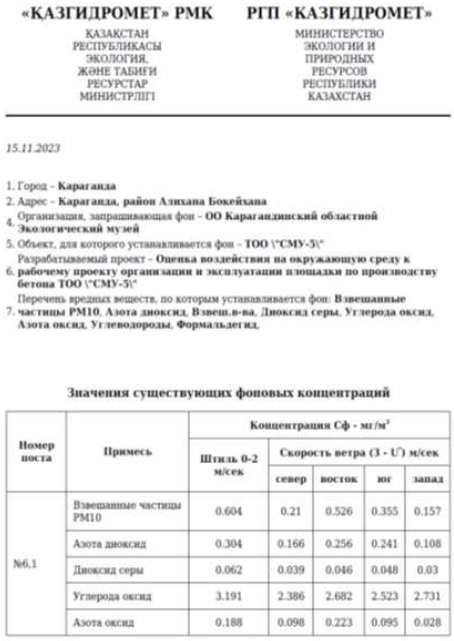
«ҚАЗГИДРОМЕТ» РМК
ҚАЗАҚСТАН РЕСПУБЛИКАСЫ ЭКОЛОГИЯ, ЖӘНЕ ТАБИҒИ РЕСУРСТАР МИНИСТРЛІГІ
РГП «КАЗГИДРОМЕТ»
МИНИСТЕРСТВО ЭКОЛОГИИ И ПРИРОДНЫХ РЕСУРСОВ РЕСПУБЛИКИ КАЗАХСТАН
15.11.2023
1. Город - Караганда
2. Адрес - Караганда, район Алихана Бокейхана
4. Организация, запрашивающая фон - ОО Карагандинский областной Экологический музей
5. Объект, для которого устанавливается фон - ТОО \"СМУ-5\"
6. Разрабатываемый проект - Оценка воздействия на окружающую среду к рабочему проекту организации и эксплуатации площадки по производству бетона ТОО \"СМУ-5\"
7. Перечень вредных веществ, по которым устанавливается фон: Взвешанные частицы РМ10, Азота диоксид, Взвеш.в-ва, Диоксид серы, Углерода оксид, Азота оксид, Углеводороды, Формальдегид,
Значения существующих фоновых концентраций
Номер поста | Примесь | Концентрация Сф - мг/м³ | Штиль 0-2 м/сек | Скорость ветра (3 - U*) м/сек | север | восток | юг | запад
№6.1 | Взвешанные частицы PM10 | 0.604 | 0.21 | 0.526 | 0.355 | 0.157
Азота диоксид | 0.304 | 0.166 | 0.256 | 0.241 | 0.108
Диоксид серы | 0.062 | 0.039 | 0.046 | 0.048 | 0.03
Углерода оксид | 3.191 | 2.386 | 2.682 | 2.523 | 2.731
Азота оксид | 0.188 | 0.098 | 0.223 | 0.095 | 0.028</td><td>В районе расположения площадки организуемого производства размещаются посты наблюдений за загрязнением атмосферного воздуха РГП «Казгидромет», относительно границ территории площадки:
– ПНЗ №1 (пер. Стартовый) – не менее 4,7 км в юго-западном направлении;
– ПНЗ №6 (ул. Архитектурная, 15/1) – не менее 4,7 км в северном направлении.
Имеется справка от РГП «Казгидромет» со значениями фоновых концентраций по вышеперечисленным постам наблюдений за загрязнением атмосферного воздуха.</td></tr>
</table>

Состояние атмосферного воздуха на территории намечаемой деятельности ❖Согласно информационному бюллетеню о состоянии окружающей среды РК за последние пять лет 2018-2022 гг. в г. Караганда наблюдается стабильно высокий уровень загрязнения атмосферного воздуха. ❖Основные загрязняющие вещества, наблюдаемые в атмосферном воздухе г. Караганда: взвешенные частицы (пыль), взвешенные частицы PM-2,5, взвешенные частицы PM-10, оксид углерода, оксид и диоксид азота, озон, сероводород. ❖В 2022 году по наблюдениям РГП «Казгидромет» в г. Караганда было зафиксировано 548 случаев высокого загрязнения атмосферного воздуха, из них половина случаев высокого загрязнения приходится на ПНЗ №6 (ул. Архитектурная, 15/1). Случаи высокого загрязнения зафиксированы по следующим загрязняющим веществам: взвешенные частицы PM-2,5, взвешенные частицы PM-10. ❖По итогам 2022 года Департаментом санитарно-эпидемиологического контроля Карагандинской области исследовано 29 203 пробы атмосферного воздуха. Из них с превышением ПДК – 826 проб, что составляет 2,8%. ❖Процент загрязняющих веществ в атмосферном воздухе, превышающих ПДК в районе им. Казыбек би г. Караганды составляет 4,5%, районе А. Бокейхан г. Караганды – 3%. По ингредиентам атмосферного воздуха наблюдаются превышения ПДК по следующим веществам: сажа, взвешенные вещества (пыль), диоксид азота, окись углерода, аммиак.	Согласно информационному бюллетеню о состоянии окружающей среды РК за последние пять лет 2018-2022 гг. в г. Караганда наблюдается стабильно высокий уровень загрязнения атмосферного воздуха. Основные загрязняющие вещества, наблюдаемые в атмосферном воздухе г. Караганда: взвешенные частицы (пыль), взвешенные частицы PM-2,5, взвешенные частицы PM-10, оксид углерода, оксид и диоксид азота, озон, сероводород. В 2022 году по наблюдениям РГП «Казгидромет» в г. Караганда было зафиксировано 548 случаев высокого загрязнения атмосферного воздуха, из них половина случаев высокого загрязнения приходится на ПНЗ №6 (ул. Архитектурная, 15/1). Случаи высокого загрязнения зафиксированы по следующим загрязняющим веществам: взвешенные частицы PM-2,5, взвешенные частицы PM-10. По итогам 2022 года Департаментом санитарно-эпидемиологического контроля Карагандинской области исследовано 29 203 пробы атмосферного воздуха, за аналогичный период 2021 года – 21 400 проб. Из них с превышением ПДК – 826 проб, что составляет 2,8% (в 2021 году – 3,6%). Процент загрязняющих веществ в атмосферном воздухе, превышающих ПДК в районе им. Казыбек би г. Караганды составляет 4,5%, районе А. Бокейхан г. Караганды – 3%. По ингредиентам атмосферного воздуха наблюдаются превышения ПДК по следующим веществам: сажа, взвешенные вещества (пыль), диоксид азота, окись углерода, аммиак.
Алаңды ұйымдастыру кезеңіндегі кәсіпорынның жұмыс режимі Режим работы предприятия на этапе организации площадки. Планируемая продолжительность этапа организации площадки по производству бетона – 4 месяца/120 дней: • начало – 1 квартал 2024 г.; • конец – 2 квартал 2024 г. Предполагаемый режим работы на этапе организации площадки по производству бетона: 1 смена; 8 ч/смена. Количество работников, привлекаемых на этапе организационных работ составляет до 15 человек.	*Режим работы предприятия на этапе организации площадки.* Планируемая продолжительность этапа организации площадки по производству бетона – 4 месяца/120 дней (начало – 1 квартал 2024 г., конец – 2 квартал 2024 г.). Предполагаемый режим работы на этапе организации площадки по производству бетона: 1 смена; 8 ч/смена. Количество работников, привлекаемых на этапе организационных работ составляет до 15 человек.
Режим работы предприятия на этапе эксплуатации площадки, предполагаемая мощность предприятия Предполагаемый режим работы предприятия: 297 дней в год; 6 дней в неделю; 1 смену, в том числе: 5 дней в неделю – по 7 ч/смена; 1 день в неделю – 5 ч/смена. Количество работников, привлекаемых на этапе эксплуатации площадки составляет до 23 человек. Основная рассматриваемая деятельность ТОО «СМУ-5» – производство бетонной смеси. Предполагаемая мощность (производительность) объекта ТОО «СМУ-5» составляет 72 000 м^3 бетонной смеси в год	*Режим работы предприятия на этапе эксплуатации* Предполагаемый режим работы предприятия: 297 дней в год; 6 дней в неделю; 1 смену, в том числе: 5 дней в неделю – по 7 ч/смена; 1 день в неделю – 5 ч/смена. Количество работников, привлекаемых на этапе эксплуатации площадки составляет до 23 человек. Основная рассматриваемая деятельность ТОО «СМУ-5» – производство бетонной смеси. Предполагаемая мощность (производительность) объекта ТОО «СМУ-5» составляет 72 000 м^3 бетонной смеси в год.

На этапе организации площадки по производству бетона предусматриваются следующие работы: • Выемка грунта экскаватором в объеме 600 м^3 (1 182 т); годовой фонд работ составляет 8 ч/сутки, 72 ч/период организации площадки; • Снятие ПРС и обратная засыпка грунта бульдозером в объеме 600 м^3 (1 182 т), годовой фонд работ составляет 8 ч/сутки, 72 ч/период организации площадки; • Завести на площадку 1 200 т скальника и 600 т щебня для основания асфальтобетонного покрытия; • Сварочные работы – используются электроды марки УОНИ 13/55 в количестве 300 кг/период организации площадки • Окрасочные работы - используются лакокрасочные материалы марки ГФ-021 в количестве 80 кг/период организации; • Гидроизоляционные работы – используется автогудронатор для хранения битума. Общий расход битума составляет 0,3 т.; • Асфальтобетонные работы – используется укладчик асфальтобетона Vogele 1900-3. Планируемая площадь асфальтирования 2 800 м^2.	На этапе организации площадки по производству бетона в первую очередь предусматривается произвести выемку грунта, которая будет выполнена экскаватором. Снятие почвенно–растительного слоя (ПРС) и обратная засыпка грунта при распланировке территории будет осуществляться бульдозером. Общий объем отработанного грунта составляет 1 200 м^3 (2 364 т), из них: – выемка грунта экскаватором составляет 600 м^3 (1 182 т); годовой фонд работ составляет 8 ч/сутки, 72 ч/период организации площадки; – снятие ПРС и обратная засыпка грунта бульдозером составляет 600 м^3 (1 182 т), годовой фонд работ составляет 8 ч/сутки, 72 ч/период организации площадки. Почвенно–растительный слой, снятый бульдозером перед началом обустройства территории в объеме 1 200 м^3, (2 364 т), планируется складировать в бурты и по завершении работ по организации площадки использовать при распланировке территории и организации санитарно–защитной зоны. Планируется завести на площадку 1 200 т скальника и 600 т щебня для основания асфальтобетонного покрытия. Скальник и щебень будут хранится на открытой со всех сторон площадке штабельного типа площадью 13 м^2 каждый. При монтаже металлических конструкций планируется использовать 1 пост электродуговой сварки. В процессе сварочных работ будут использоваться электроды марки УОНИ 13/55 в количестве 300 кг/период организации площадки. В ходе проведения окрасочных работ различных металлических поверхностей используются лакокрасочные материалы марки ГФ-021 в количестве 80 кг/период организации. При проведении гидроизоляционных работ и укладки асфальта на территории проектируемой площадки будет использоваться автогудронатор для хранения битума. Общий годовой расход битума составляет 0,3 т. На территории рассматриваемой площадки планируется укладка асфальта с использованием укладчика асфальтобетона Vogele 1900-3. Планируемая площадь асфальтирования 2 800 м^2
Принцип работы БСУ-1000: 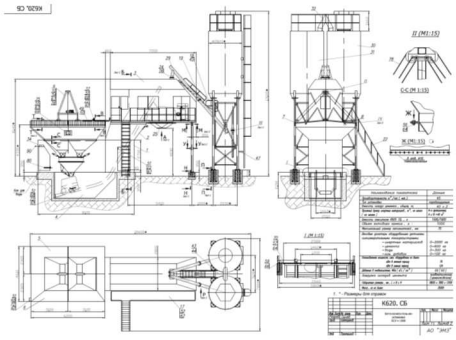	Приготовление бетонной смеси будет осуществляться на бетоносмесительной установке (БСУ), которая представляет собой блочно-модульную конструкцию, собираемую из отдельных блоков транспортного габарита полной заводской готовности. Блоки быстро монтируются, и рассчитаны на многократный монтаж и демонтаж, что позволяет использовать БСУ на различных строительных объектах. БСУ работает в следующей последовательности: инертные материалы фронтальным погрузчиком загружаются в бункеры-накопители. Инертные материалы через затворы поступают в бункер дозатора инертных материалов. Параллельно, с подачей инертных материалов, осуществляется наполнение дозаторов цемента, воды и хим. добавок по заданному количеству. Подача цемента из силосов в расходные бункера бетоносмесительной установки предусмотрена по герметичному закрытому шнеку, исключающему пылевыделение. На затворах дозаторов цемента установлены брезентовые чехлы, которые закреплены хомутами. Также дозаторное и смесительное отделения бетоносмесительной установки заключены в укрытую со всех сторон теплоизоляционную обшивку, в связи с этим работа дозаторных устройств исключает выделение пыли. Рецепт для

	изготовления бетонной смеси задается автоматически, после чего происходит автоматическое дозирование. Выдача готовой продукции (смеси) производится открыванием затвора в нижней части смесителя по команде с пульта управления. Закрывание затвора бетоносмесителя является командой для последующей загрузки компонентов смеси.
	На площадке по производству бетона ТОО «СМУ-5» предусмотрена установка БСУ в количестве 3 единиц. Производительность одной БСУ составляет 32 м^3/ч; 2 000м^3/месяц; 24 000 м^3/год бетонной смеси.
Основные технические характеристики объектов основного производства: Склады инертных материалов (балласт, щебень) – штабельного типа: • склад балласта площадью 480 м^2 открыт с 1-ой стороны и вместимостью 5 000 т; • склад щебня площадью 240 м^2 открыт с 1-ой стороны и вместимостью 1 000 т. Доставка заполнителей на промплощадку предусмотрена автотранспортом (автосамосвалами). Формирование штабелей на складе производится отсыпкой материала из автосамосвалов конус к конусу. Годовой расход инертных материалов составляет: щебня – 56 160 т/год, балласта – 86 400 т/год. Хранение цемента предусмотрено в силосах закрытого типа в количестве 6 единиц. Цемент на промплощадку поступает автотранспортом сторонних организаций и посредством пневмотранспорта с использованием рукавных фильтров ФРКН-5 со среднеэксплуатационной эффективностью пылеулавливания 95% загружается в закрытые силосы. Годовой расход цемента составляет 34560 т/год. Время разгрузки цементовозов в каждый силос – 594 ч/год.	Склады инертных материалов (балласт, щебень) – штабельного типа. Склад балласта площадью 480 м^2 открыт с 1-ой стороны и вместимостью 5 000 т. Склад щебня площадью 240 м^2 открыт с 1-ой стороны и вместимостью 1 000 т. Доставка заполнителей на промплощадку предусмотрена автотранспортом (автосамосвалами). Формирование штабелей на складе производится отсыпкой материала из автосамосвалов конус к конусу. Годовой расход инертных материалов составляет: щебня – 56 160 т/год, балласта – 86 400 т/год. Хранение цемента предусмотрено в силосах закрытого типа в количестве 6 единиц. Цемент на промплощадку поступает автотранспортом сторонних организаций и посредством пневмотранспорта с использованием рукавных фильтров ФРКН-5 со среднеэксплуатационной эффективностью пылеулавливания 95% загружается в закрытые силосы. Годовой расход цемента составляет 34 560 т/год. Время разгрузки цементовозов в каждый силос – 594 ч/год.
Описание изменений окружающей среды, которые могут произойти в случае отказа от начала намечаемой деятельности В случае отказа от начала намечаемой деятельности останется нетронутым земельный участок №21/4, который планируется освоить под площадку по производству бетона. Земная поверхность и почвенный покров участка намечаемой деятельности останутся ненарушенными до их освоения под другую деятельность, при этом стоит отметить, что земли рассматриваемого участка относятся к категории «земли населенных пунктов (городов, поселков и сельских населенных пунктов)».	Описание изменений окружающей среды, которые могут произойти в случае отказа от начала намечаемой деятельности: В случае отказа от начала намечаемой деятельности останется нетронутым земельный участок №21/4, который планируется освоить под площадку по производству бетона. Земная поверхность и почвенный покров участка намечаемой деятельности останутся ненарушенными до их освоения под другую деятельность, при этом стоит отметить, что земли рассматриваемого участка относятся к категории «земли населенных пунктов (городов, поселков и сельских населенных пунктов)».

Для намечаемой деятельности по организации и эксплуатации площадки по производству бетона потребуются: 1) электроснабжение от городских сетей электроэнергии разрешенной к использованию мощности 300 кВт; срок использования – по договору с поставщиком. Для бесперебойной подачи электрической энергии используется аварийная дизель-генераторная установка AKSA модель AD-275 максимальной мощностью 275 кВА, 1 ед.; 2) теплоснабжение на этапе эксплуатации – автономное: • котел марки «Горняк» КСВм-300 на твердом топливе (уголь) (1 ед.), необходимый в количестве 70 т/год; • парогенератор марки ПГ «ТЕПЛО» на дизельном топливе (1 ед.), необходимом в колиичестве 33,54 т/год; 3) водоснабжение от водозаборной скважины №517, которая зарегистрирована Управлением природных ресурсов и регулирования природопользования за №1043 от 31.08.2023 г.	Для намечаемой деятельности по организации и эксплуатации площадки по производству бетона потребуются: 1) электроснабжение от городских сетей электроэнергии разрешенной к использованию мощности 300 кВт; срок использования – по договору с поставщиком. Для бесперебойной подачи электрической энергии используется аварийная дизель-генераторная установка AKSA модель AD-275 максимальной мощностью 275 кВА, 1 ед.; 2) теплоснабжение на этапе эксплуатации – автономное: – котел марки «Горняк» КСВм-300 на твердом топливе (уголь) (1 ед.), необходимый в количестве 70 т/год; – парогенератор марки ПГ «ТЕПЛО» на дизельном топливе (1 ед.), необходимом в колиичестве 33,54 т/год; 3) водоснабжение от водозаборной скважины №517, которая зарегистрирована Управлением природных ресурсов и регулирования природопользования за №1043 от 31.08.2023 г. Потребность в основных машинах и механизмах на этапе эксплуатации площадки производства бетона: автобетоносмеситель, работающий на дизельном топливе, 15 ед.; автобетононасос, работающий на дизельном топливе, 3 ед.; погрузчик, работающий на дизельном топливе, 1 ед.; автосамосвал, работающий на дизельном топливе, 10 ед.; автоцементовоз, работающий на дизельном топливе, 3 ед.
Воздействие на окружающую среду на этапе организации: • эмиссии (выбросы) загрязняющих веществ в атмосферный воздух в объеме 0,7070984 т/период организации; при этом в воздух будут выбрасываться загрязняющие вещества порядка 12 наименований 1-4 классов опасности. Выбросы ЗВ будут компенсироваться экологическими платежами - 24 905 тенге (с учетом значения МРП на 2024 год – 3 692 тенге); • эмиссии (сбросы) загрязняющих веществ в окружающую среды – отсутствуют, все стоки будут собираться и вывозиться; • физические воздействия ожидаются в виде акустического воздействия (шума) и вибрации, при этом их уровень не будет превышать пределов установленных норм; • ожидаемый объем образования отходов – 1,129532 т/период организации. Ожидается образование следующих видов отходов: огарки сварочных электродов, пустая тара из-под ЛКМ, ТБО.	Воздействие на окружающую среду на этапе организации: • эмиссии (выбросы) загрязняющих веществ в атмосферный воздух в объеме 0,7070984 т/период организации; при этом в воздух будут выбрасываться загрязняющие вещества порядка 12 наименований 1-4 классов опасности. Выбросы ЗВ будут компенсироваться экологическими платежами - 24 905 тенге (с учетом значения МРП на 2024 год – 3 692 тенге); • эмиссии (сбросы) загрязняющих веществ в окружающую среды – отсутствуют, все стоки будут собираться и вывозиться; • физические воздействия ожидаются в виде акустического воздействия (шума) и вибрации, при этом их уровень не будет превышать пределов установленных норм; • ожидаемый объем образования отходов – 1,129532 т/период организации. Ожидается образование следующих видов отходов: огарки сварочных электродов, пустая тара из-под ЛКМ, ТБО. Отходы, образующиеся на этапе организации площадки по производству бетона будут временно накапливаться на территории площадки ТОО «СМУ-5». Согласно п. 3 ст. 320 ЭкоКодекса РК накопление отходов предусматривается в специально установленных и оборудованных в соответствии с требованиями законодательства Республики Казахстан местах (на площадках, в складах, хранилищах, контейнерах и иных объектах хранения). Далее эти отходы будут вывозиться и передаваться на утилизацию специализированной организации согласно договору.

Воздействие на окружающую среду на этапе эксплуатации: • эмиссии (выбросы) загрязняющих веществ в атмосферный воздух в объеме 37,2426538 т/год; при этом в воздух будут выбрасываться загрязняющие вещества порядка 9 наименований 2-4 классов опасности. Выбросы ЗВ будут компенсироваться экологическими платежами - 1 310 673 тенге (с учетом значения МРП на 2024 год – 3 692 тенге); • эмиссии (сбросы) загрязняющих веществ в окружающую среду – отсутствуют, все стоки будут собираться и вывозиться; • физические воздействия ожидаются в виде акустического воздействия (шума) и вибрации, при этом их уровень не будет превышать пределов установленных норм; • ожидаемый объем образования отходов – 17,9462 т/год. Ожидается образование следующих видов отходов: ветошь промасленная, отработанные адсорбенты (песок) от засыпки проливов нефтепродуктов, отработанные ртутьсодержащие лампы, золошлак, ТБО.	Воздействие на окружающую среду на этапе эксплуатации: • эмиссии (выбросы) загрязняющих веществ в атмосферный воздух в объеме 37,2426538 т/год; при этом в воздух будут выбрасываться загрязняющие вещества порядка 9 наименований 2-4 классов опасности. Выбросы ЗВ будут компенсироваться экологическими платежами - 1 310 673 тенге (с учетом значения МРП на 2024 год – 3 692 тенге); • эмиссии (сбросы) загрязняющих веществ в окружающую среды – отсутствуют, все стоки будут собираться и вывозиться; • физические воздействия ожидаются в виде акустического воздействия (шума) и вибрации, при этом их уровень не будет превышать пределов установленных норм; • ожидаемый объем образования отходов – 17,9462 т/год. Ожидается образование следующих видов отходов: ветошь промасленная, отработанные адсорбенты (песок) от засыпки проливов нефтепродуктов, отработанные ртутьсодержащие лампы, золошлак, ТБО. Отходы, образующиеся на этапе эксплуатации площадки по производству бетона будут временно накапливаться на территории площадки ТОО «СМУ-5». Согласно п. 3 ст. 320 ЭкоКодекса РК накопление отходов предусматривается в специально установленных и оборудованных в соответствии с требованиями законодательства Республики Казахстан местах (на площадках, в складах, хранилищах, контейнерах и иных объектах хранения). Далее эти отходы будут вывозиться и передаваться на утилизацию специализированной организации согласно договору.
	Выбросы загрязняющих веществ на этапе организации площадки в процентном содержании
	Выбросы загрязняющих веществ на этапе эксплуатации площадки в процентном содержании

СЗЗ на этапе организации площадки по производству работ не устанавливается, ввиду кратковременности работ. Согласно проведенному расчету рассеиванию можно сделать следующие выводы: • определена область воздействия намечаемой деятельности, в границах которой жилые районы отсутствуют; • санитарные нормы качества приземного слоя атмосферного воздуха не нарушаются. 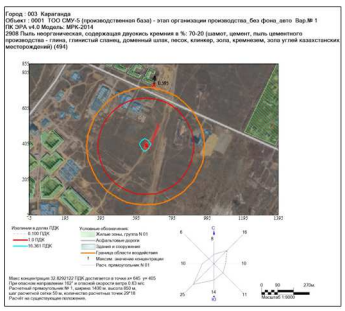	Проектом было проведено моделирование загрязнения воздуха на этапе организации площадки по производству бетона, результаты которого вы видите на слайде на примере рассеивания пыли. СЗЗ на этапе организации площадки по производству работ не устанавливается, ввиду кратковременности работ. Согласно проведенному расчету рассеиванию можно сделать следующие выводы: – определена область воздействия намечаемой деятельности, в границах которой жилые районы отсутствуют; – санитарные нормы качества приземного слоя атмосферного воздуха не нарушаются.
Предварительную (расчетную) СЗЗ для проектируемого объекта на этапе эксплуатации предлагается установить в размере 300 м, класс опасности объекта – III (п.п. 3 «склады цементов и других пылящих строительных материалов» п. 16 раздела 4 приложение 1 СП «Санитарно-эпидемиологические требования к санитарно-защитным зонам объектов, являющихся объектами воздействия на среду обитания и здоровье человека» № ҚР ДСМ-2 от 11.01.2022 г. Согласно проведенному расчету рассеиванию можно сделать следующие выводы: • определена область воздействия намечаемой деятельности, площадь ее составляет 14,456 га, в границах которой жилые зоны отсутствуют; • на границе и за пределами СЗЗ, установленной программой моделирования загрязнения воздуха в размере 300 м, максимальные приземные концентрации на этапе эксплуатации источников выбросов площадки не превышают ПДК; • санитарные нормы качества приземного слоя атмосферного воздуха не нарушаются. 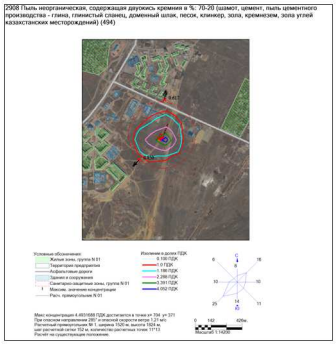	**Предварительную (расчетную) СЗЗ для проектируемого объекта на этапе эксплуатации предлагается установить в размере 300 м, класс опасности объекта – III (п.п. 3 «склады цементов и других пылящих строительных материалов» п. 16 раздела 4 приложение 1 СП «Санитарно-эпидемиологические требования к санитарно-защитным зонам объектов, являющихся объектами воздействия на среду обитания и здоровье человека» № ҚР ДСМ-2 от 11.01.2022 г.** Проектом было проведено моделирование загрязнения воздуха на этапе эксплуатации площадки по производству бетона, результаты которого вы видите на слайде на примере рассеивания пыли. Согласно проведенному расчету рассеиванию можно сделать следующие выводы: – определена область воздействия намечаемой деятельности, площадь ее составляет 14,456 га, в границах которой жилые зоны отсутствуют; – на границе и за пределами СЗЗ, установленной программой моделирования загрязнения воздуха в размере 300 м, максимальные приземные концентрации на этапе эксплуатации источников выбросов площадки не превышают ПДК; санитарные нормы качества приземного слоя атмосферного воздуха не нарушаются.
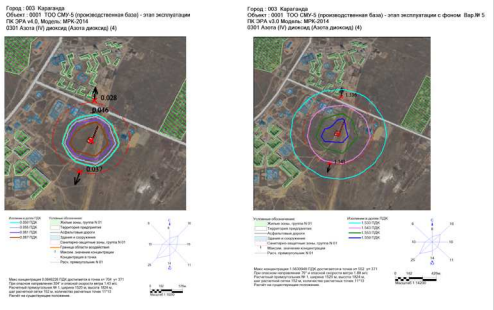	По результатам проведенного расчета рассеивания на этапе эксплуатации площадки с учетом фоновых концентраций наблюдаются превышения предельно-допустимых концентраций диоксида азота и группы суммации 07 (0330+0301) на границе СЗЗ – 300 м и на границе с жилой зоной. Превышения предельно-допустимой концентрации диоксида азота и группы суммации 6007 (0330+0301) объясняется тем, что максимальная фоновая концентрация диоксида азота, наблюдаемая на ПНЗ №1, 6 составляет 1,52 долей ПДК. Вклад предприятия в загрязнение атмосферного воздуха является незначительным и составляет 1,7%. Для наглядного сравнения проведен расчет рассеивания без учета фоновых концентраций по диоксиду азота и группе суммации 07 (0330+0301).

План–график контроля за соблюдением нормативов эмиссий ЗВ в атмосферный воздух

№ источника	Производство, цех, участок	Контролируемое вещество	Периодичность контроля, раз/год	Кем осуществляется контроль	Методика проведения контроля
1	2	3	4	7	8
0001	Силос №1	Пыль неорганическая SiO_2 20-70%	1 раз в год	Аккредитованная специализированная лаборатория (сторонняя организация)	Инструментально-лабораторный контроль
0002	Силос №2	Пыль неорганическая SiO_2 20-70%	1 раз в год	Аккредитованная специализированная лаборатория (сторонняя организация)	Инструментально-лабораторный контроль
0003	Силос №3	Пыль неорганическая SiO_2 20-70%	1 раз в год	Аккредитованная специализированная лаборатория (сторонняя организация)	Инструментально-лабораторный контроль
0004	Силос №4	Пыль неорганическая SiO_2 20-70%	1 раз в год	Аккредитованная специализированная лаборатория (сторонняя организация)	Инструментально-лабораторный контроль
0005	Силос №5	Пыль неорганическая SiO_2 20-70%	1 раз в год	Аккредитованная специализированная лаборатория (сторонняя организация)	Инструментально-лабораторный контроль
0006	Силос №6	Пыль неорганическая SiO_2 20-70%	1 раз в год	Аккредитованная специализированная лаборатория (сторонняя организация)	Инструментально-лабораторный контроль
0007	Котел	Пыль неорганическая SiO_2 20-70%	1 раз в год	Аккредитованная специализированная лаборатория (сторонняя организация)	Инструментально-лабораторный контроль

Проектом предлагается вести контроль за соблюдением декларируемых эмиссий ЗВ в атмосферу на этапе эксплуатации площадки.

Как видно из таблицы, организованные источники выбросов (силосы №№1-6 – ист. 0001-0006 и котел – ист. 0007) ТОО «СМУ-5» подлежат инструментально-лабораторному контролю по пыли неорганической с содержанием кремния 20-70%.

Программа натурных исследований и измерений для подтверждения предварительных (расчетных) размеров СЗЗ

№	Перечень контролируемых показателей и веществ	Контрольные точки	Периодичность контроля	Кем осуществляется контроль	Методика проведения контроля
1	2	3	4	5	6
1	Азота диоксид	т.н.2	ежемесячно в течение 1 (одного) года с момента ввода в эксплуатацию	Аккредитован-ная специализированная лаборатория (сторонняя организация)	Инструментально–лабораторный контроль
2	Сера диоксид	т.н.2			
3	Пыль неорг. SiO_2 20-70% (взвешенные вещества)	т.н.2			

Настоящим проектом предлагается вести наблюдения на границе СЗЗ по следующим загрязняющим веществам, необходимость расчета рассеивания по которым определялась программным комплексом: азота диоксид, сера диоксид, пыль неорг. SiO_2 20-70%.

Программа натурных исследований и измерений для подтверждения предварительных (расчетных) размеров СЗЗ представлена в таблице.

Наблюдения необходимо проводить на границе предварительной (расчетной) санитарно-защитной зоны, предлагаемой к установлению настоящим проектом в размере 300 м, количество точек наблюдения – 2 (две), со стороны размещения жилой зоны:

– к северу от территории площадки ТОО «СМУ-5»;
– к юго-западу от территории площадки ТОО «СМУ-5».

Размещение точек наблюдения для подтверждения предварительной (расчетной) СЗЗ, а также схема предлагаемого озеленения территории СЗЗ площадки по производству бетона ТОО «СМУ-5»

Согласно НД «Санитарно-эпидемиологические требования к санитарно-защитным зонам объектов, являющихся объектами воздействия на среду обитания и здоровье человека», утвержденным приказом и.о. Министра здравоохранения Республики Казахстан № ҚР ДСМ-2 от 11.01.2022 г. СЗЗ для объектов II и III классов опасности предусматривает максимальное озеленение не менее 50% площади с обязательной организацией полосы древесно-кустарниковых насаждений со стороны жилой застройки.

Размещение точек наблюдения для подтверждения предварительной (расчетной) санитарно-защитной зоны, а также схема предлагаемого озеленения территории СЗЗ площадки по производству бетона ТОО «СМУ-5» представлены на рисунке

При выборе газоустойчивого посадочного материала и проведении мероприятий по озеленению учитываются природно-климатические условия района расположения предприятия.

Настоящим проектом предлагается ряд мероприятий по благоустройству территории СЗЗ, а именно:

1) озеленение санитарно-защитной зоны (в частности, северная и юго-западная стороны от предприятия);
2) породы деревьев, рекомендуемые проектом для применения при озеленении санитарно-защитной зоны:

- породы, устойчивые против производственных выбросов: ива белая форма плакучая, клен ясенелистный, шелковица белая;
- породы, относительно устойчивые против производственных выбросов: береза бородавчатая, вяз обыкновенный, вяз перистоветвистый, осина, рябина обыкновенная, тополь китайский, яблоня сибирская, ясень зеленый, ясень обыкновенный;

3) породы кустарников, рекомендуемые проектом для применения при озеленении санитарно-защитной зоны:

	- породы, устойчивые против производственных выбросов: акация желтая, бирючиная обыкновенная, бузина красная, лох узколистный, снежноягодник, чубушник обыкновенный, шиповник краснолистный; - породы, относительно устойчивые против производственных выбросов: барбарис обыкновенный, боярышник обыкновенный, дерен белый, клен гиннала, клен татарский, птелея трехлистная, пузыреплодник калинолистный, сирень обыкновенная, смородина золотистая, смородина черная, спирея Вангутта, спирея иволистная, шиповник обыкновенный.
Проектом предусмотрены следующие природоохранные мероприятия: ❑ систематическое орошение площадки по организации и эксплуатации производства бетона, полив пылящих материалов, с целью снижения пылеобразования; ❑ завоз оптимально необходимого объема инертных материалов (щебень, балласт) позволит минимизировать пыление при хранении в штабелях; ❑ тщательная технологическая регламентация проведения работ; ❑ регулярные технические осмотры оборудования, своевременная замена неисправных материалов и оборудования; ❑ техосмотр и техобслуживание автотранспорта и спецтехники, а также контроль токсичности выбросов, что обеспечивается плановыми проверками выходящего на линию автотранспорта; ❑ установка нейтрализаторов каталитического типа на оборудование с двигателями внутреннего сгорания; ❑ использование экологически чистых готовых материалов для производства бетона, которые требуют меньшего количества энергии и водных ресурсов для производства; ❑ не допускать разливов ГСМ; ❑ проводить раздельный сбор и транспортировку отходов; ❑ передавать отходы для утилизации/удаления специализированным организациям. Также в качестве мер по мониторингу воздействий предлагается провести послепроектный анализ фактических воздействий в ходе реализации намечаемой деятельности в сравнении с информацией, приведенной в настоящем отчете о возможных воздействиях.	Проектом предусмотрены следующие природоохранные мероприятия: – систематическое орошение площадки по организации и эксплуатации производства бетона, полив пылящих материалов, поверхностей и дорог поливомоечными машинами позволит снизить пылеобразование; – завоз оптимально необходимого объема инертных материалов (щебень, балласт) позволит минимизировать их убыли и пыление при хранении в штабелях; – тщательная технологическая регламентация проведения работ; – регулярные технические осмотры оборудования, своевременная замена неисправных материалов и оборудования; – техосмотр и техобслуживание автотранспорта и спецтехники, а также контроль токсичности выбросов, что обеспечивается плановыми проверками выходящего на линию автотранспорта; – установка нейтрализаторов каталитического типа на оборудование с двигателями внутреннего сгорания; – использование экологически чистых готовых материалов для производства бетона, которые требуют меньшего количества энергии и водных ресурсов для производства. – не допускать разливов ГСМ; – проводить раздельный сбор и транспортировку отходов; – передавать отходы для утилизации/удаления специализированным организациям. Также в качестве мер по мониторингу воздействий предлагается провести послепроектный анализ фактических воздействий в ходе реализации намечаемой деятельности в сравнении с информацией, приведенной в настоящем отчете о возможных воздействиях.
 1 - 2 Комитет Республиканских Экспертиз, отделение дом гайвей регистрации министерства Сз регистрации бойынша Комитет Астана к. Министерство экологии, геологии и природных ресурсов Республики Казахстан Комитет по водным ресурсам г.Астана Номер: KZ09VV00000122 Дата выдачи: 18.10.2023 г. Согласование удельных норм водопотребления и водоотведения в отрасли: полезные Товарищество с ограниченной ответственностью "СМУ-5" 070740000604 100017, Республика Казахстан, Карагандинская область, Каркаралинский г.а., р.п. им. Кизаева бн, рейон им. Кизаева бн, Проспект Абдирова, дом № 25 Комитет по водным ресурсам, рассмотрев Ваше обращение № KZ98RTUV00010578 от 05.10.2023 г., согласовывает нормы с сроком до 05.10.2028 года со следующими показателями: Вид продукции (работ): производство бетона (80.0 тыс. м3 в год); Удельная норма водопотребления На технологические нужды: связная технически – 200 м3/тыс.м3; На вспомогательные нужды: связная технически – 5.64 м3/тыс.м3; На хозяйственно-питьевые нужды: связная технически – 21.22 м3/тыс.м3; Удельные нормы потерь: нужды вспомогательного производства – 3.29 м3/тыс.м3; на хозяйственно-питьевые нужды – 0.67 м3/тыс.м3; Удельные нормы воды, зарезервной другим потребителям или нормы безвозвратного 2 - 2 водопотребления – 200 м3/тыс.м3; Удельная норма водоотведения по направлению использования воды: нужды вспомогательного или подсобного производства, требующие очистки – 2.35 м3/тыс.м3; хозяйственно-бытовые нужды – 20.55 м3/тыс.м3. Заместитель председателя Шалмаибетова Сауле Серикова	На скважину ТОО «СМУ-5» получено согласование удельных норм водопотребления и водоотведения от 18.10.2023г.

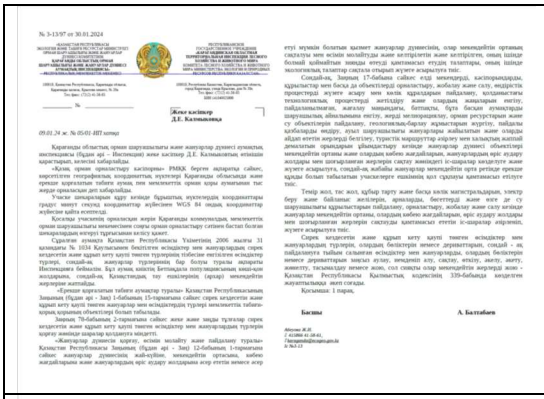 № 3-13/97 от 30.01.2024 Жеке кәсіпкер Д.Е. Калмыкова 05.01.24 ж. № 05-01-ЖТ хатқа Басшы А. Балтабаев	Согласно письму №3-13/97 от 30.01.2024г. РГУ «Карагандинская областная территориальная инспекция лесного хозяйства и животного мира» сообщает: Согласно информации, предоставленной РГКП «Казахское лесоустроительное предприятие», указанный участок расположен в Карагандинской области и находятся за пределами земель государственного лесного фонда и особо охраняемых природных территорий.
 Индивидуальному Предпринимателю Калмыковой Д.Е. на запрос № 06/0-ЖТ от 9 января 2024 года. Рассмотрев Ваше обращение, поступившее на имя КГУ «Центр по сохранению историко-культурного наследия», сообщаем следующее: На запрашиваемом земельном участке зарегистрированных памятников историко-культурного наследия не имеются. В соответствии Законом РК от 26.12.2019г. «Об охране и использовании объектов историко-культурного наследия» № 288-VI ЗРК при проведении работ необходимо проявлять бдительность и осторожность, в случае обнаружения объектов, имеющих историческую, научную, художественную и иную культурную ценность, физическим и юридическим лицам необходимо приостановить дальнейшее ведение работ и в течение трех рабочих дней сообщить о находках в местный исполнительный орган. Руководитель Т.Тулеуов	Согласно письму №06/1-24 от 26.01.2024г. КГУ «Центр по сохранению историко-культурного наследия» сообщает следующее: На запрашиваемом участке зарегистрированных памятников историко-культурного наследия не имеется. В соответствии Законом РК от 26.12.2019г. «Об охране и использовании объектов историко-культурного наследия» № 288-VI ЗРК при проведении работ необходимо проявлять бдительность и осторожность, в случае обнаружения объектов, имеющих историческую, научную, художественную и иную культурную ценность, физическим и юридическим лицам необходимо приостановить дальнейшее ведение работ и в течение трех рабочих дней сообщить о находках в местный исполнительный орган.
Отчет о возможных воздействиях **Рабочего проекта организации и эксплуатации площадки по производству бетона ТОО «СМУ-5»** Спасибо за внимание !	Спасибо за внимание!