Ситуационная схема прокладки газораспределительных сетей
с. Надек Панфиловского района области Жетісу

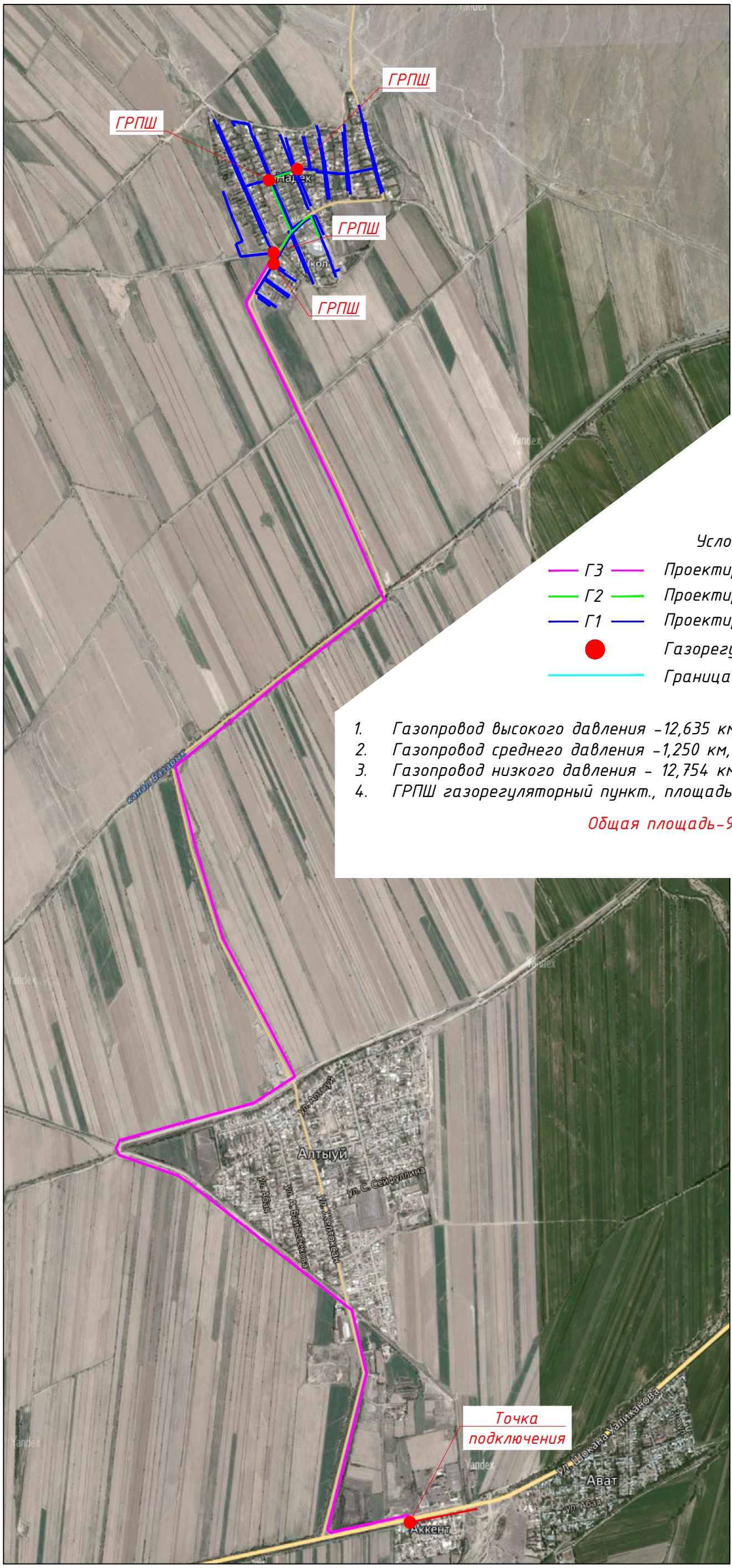

Условные обозначения

Г3	*Проектируемый газопровод высокого давления*
Г2	*Проектируемый газопровод среднего давления*
Г1	*Проектируемый газопровод низкого давления*
●	*Газорегуляторные пункты шкафные*
	Граница населенного пункта

1. *Газопровод высокого давления -12,635 км, ширина отвода-6м., площадь-7,581га*
2. *Газопровод среднего давления -1,250 км, ширина отвода-2м., площадь-0,2500га*
3. *Газопровод низкого давления - 12,754 км, ширина отвода-1м., площадь-1,2754га*
4. *ГРПШ газорегуляторный пункт., площадь-0,0048га*

Общая площадь-9,1112 га