ИНДИВИДУАЛЬНЫЙ ПРЕДПРИНИМАТЕЛЬ ЯКОВЛЕВ М.М.

Государственная лицензия на выполнение работ и оказание услуг в области охраны окружающей среды
№02309Р от «12» декабря 2013 года

ПРОЕКТ
НОРМАТИВОВ ДОПУСТИМЫХ ВЫБРОСОВ
ЖЕЛЕЗОМАРГАНЦЕВОГО МЕСТОРОЖДЕНИЯ «ШОЙЫНТАС» ТОО «МЕТАЛЛТЕРМИНАЛСЕРВИС» НА ПЕРИОД 2023-2025 ГГ

Индивидуальный предприниматель **М.М. Яковлев**

г. Караганда · 2022 год

СПИСОК ИСПОЛНИТЕЛЕЙ

Должность	Подпись	ФИО
Эколог-проектировщик		Чеботарева И.П.

АННОТАЦИЯ

Настоящий проект нормативов допустимых выбросов в атмосферу (НДВ) для железомарганцевого месторождения «Шойынтас» ТОО «Металлтерминалсервис» разработан ИП Яковлев М.М. (Государственная лицензия на выполнение работ и оказание услуг в области охраны окружающей среды № 02309Р от 12.12.13 г.) на период – с 2023 по 2025 гг.

Ранее по данному объекту была пройдена процедура Оценки воздействия на окружающую среду Плана горных работ на 2021-2022 годы и получено заключение с разрешением № KZ09VCZ00895539 от 13.05.2021 г. (срок действия с 13.05.2021 года по 31.12.2022 года).

Планом горных работ на 2021-2022 годы и разрешением № KZ09VCZ00895539 от 13.05.2021 г. предусматривалась добыча железомарганцевой руды в количестве 135,78 тыс. тонн (67,885 тыс. т/год), а также проведение вскрышных работ в объеме 1407,6 тыс. тонн (703,8 тыс. т/год).

Фактически за период 2021-2022 в рамках выполнения Плана горных работ на 2021-2022 годы всего будет добыто 34 тыс. тонн руды и проведено вскрышных работ в объеме 587 тыс. тонн.

Планом горных работ на период 2023-2025 годы предусматривается отработка запасов в объеме 78,75 тыс. тонн, а также проведение вскрышных работ в объеме 219,420 тыс. м3 (471,753 тыс. тонн).

Настоящим проектом не предусматривается внесение каких-либо изменений, в том числе существенных изменений, в осуществляемую деятельность предприятия, предусмотренную ранее разработанными и в настоящее время действующими проектами нормативов эмиссий.

В соответствии с положениями п.1 и п.3 статьи 49, п.2 статьи 64, п.1-3 статьи 65 Экологического кодекса Республики Казахстан, а также пп.5) п.2 статьи 1 «Инструкции по организации и проведению экологической оценки» деятельность месторождения «Шойынтас» ТОО «Металлтерминалсервис», предусмотренная настоящим проектом нормативов эмиссий на период 2023-2025 годы:

- не является намечаемой,
- является осуществляемой,
- не предполагает внесение существенных изменений в ранее осуществляемую деятельность,
- не подлежит обязательной оценке воздействия на окружающую среду,
- не подлежит обязательной процедуре скрининга воздействия намечаемой деятельности;
- подлежит экологической оценке по упрощенному порядку.

В соответствии с мотивированным отказом KZ84VWF00083618 от 14.12.2022 г. и согласно п.3 ст.49 Экологического кодекса РК для проектов эмиссий объектов I и II категории существующей деятельности проводится экологическая оценка по упрощенному порядку. Кроме того, согласно ст.87 и 122 Кодекса объекты I и II категории существующей деятельности получают разрешение на воздействие в рамках государственной экологической экспертизы.

Настоящий проект разработан в соответствии с новой Методикой определения нормативов эмиссий, утвержденной приказом Министра экологии, геологии и природных ресурсов Республики Казахстан от 10 марта 2021 года №63.

Согласно предыдущему проекту выброс загрязняющих веществ составлял 37,8300137 т/год.

По расчетам, выполненным в рамках настоящего проекта, выброс загрязняющих веществ от всех источников предприятия составит: 2023 г - 37,1915954 т/год; 2024 г - 37,360765 т/год; 2025 г - 37,191595 т/год.

Объем и содержание настоящего проекта определились в соответствии с требованиями «Рекомендаций по оформлению и содержанию проектов нормативов предельно допустимых выбросов в атмосферу (ПДВ) для предприятий Республики Казахстан» РНД 211.2.02.02-97.

В проекте выполнены следующие работы:

- ✓ выполнен расчет выбросов загрязняющих веществ от 17 неорганизованных источников выбросов, расположенных на промплощадке предприятия, по 16 загрязняющим веществам на период 2023-2025 гг.;
- ✓ произведен расчет максимальных приземных концентраций загрязняющих веществ создаваемых источниками, расположенными на промплощадке предприятия;
- ✓ определены нормативы эмиссий загрязняющих веществ для источников загрязнения атмосферы месторождения «Шойынтас» ТОО «Металлтерминласервис» на период 2023-2025 гг.;
- ✓ определены границы области воздействия;
- ✓ разработаны мероприятия по сокращению эмиссий загрязняющих веществ в атмосферу в период неблагоприятных метеорологических условий (НМУ);
- ✓ разработаны мероприятия по охране атмосферного воздуха.

Объект относится к I категории на основании пп. 3.1 п. 3 Приложения 2 Кодекса - «добыча и обогащение твердых полезных ископаемых, за исключением общераспространенных полезных ископаемых».

Согласно решению Департамента экологии по Карагандинской области от 20 декабря 2022 года по определению категории объекта, оказывающего негативное воздействие на окружающую среду месторождение «Шойынтас» ТОО «Металлтерминалсервис» относится к объектам ***I категории.***

По результатам расчетов, проведенными в рамках настоящего проекта, максимальный выброс загрязняющих веществ от месторождения «Шойынтас» ТОО «Металлтерминалсервис» составит 37,360765 тонн в год, то есть менее 5000 тонн в год.

В соответствии с пунктами 2 и 3 Приложения 2 приказа Министра экологии, геологии и природных ресурсов Республики Казахстан от 13 сентября 2021 года № 370 «Об утверждении Распределения функций и полномочий между уполномоченным органом в области охраны окружающей среды и территориальными подразделениями» экологическое разрешение на воздействие для месторождения «Шойнтас» ТОО «Металлтерминлсервис» выдается территориальным подразделением уполномоченного органа в области охраны окружающей среды – Департаментом экологии по Карагандинской области.

СОДЕРЖАНИЕ

СПИСОК ИСПОЛНИТЕЛЕЙ 2
АННОТАЦИЯ 3
1 ОБЩИЕ СВЕДЕНИЯ О ПРЕДПРИЯТИИ 7
1.1 ХАРАКТЕРИСТИКА РАЙОНА РАСПОЛОЖЕНИЯ ПРЕДПРИЯТИЯ 12
2 ХАРАКТЕРИСТИКА ПРЕДПРИЯТИЯ КАК ИСТОЧНИКА ЗАГРЯЗНЕНИЯ АТМОСФЕРЫ 13
2.1 КРАТКАЯ ХАРАКТЕРИСТИКА ТЕХНОЛОГИИ ПРОИЗВОДСТВА И ТЕХНОЛОГИЧЕСКОГО ОБОРУДОВАНИЯ С ТОЧКИ ЗРЕНИЯ ЗАГРЯЗНЕНИЯ АТМОСФЕРЫ 13
2.2 КРАТКАЯ ХАРАКТЕРИСТИКА СУЩЕСТВУЮЩИХ УСТАНОВОК ОЧИСТКИ ГАЗОВ..... 18
2.3 ТЕХНИЧЕСКОЕ И ПЫЛЕЗАГООЧИСТНОЕ ОБОРУДОВАНИЕ ПЕРЕДОВОГО НАУЧНО-ТЕХНИЧЕСКОГО УРОВНЯ В СТРАНЕ И МИРОВОГО ОПЫТА 19
2.4 ПЕРСПЕКТИВА РАЗВИТИЯ ПРЕДПРИЯТИЯ 19
2.5 ПЕРЕЧЕНЬ ЗАГРЯЗНЯЮЩИХ ВЕЩЕСТВ, ВЫБРАСЫВАЕМЫХ В АТМОСФЕРУ 19
2.6 СВЕДЕНИЯ О ЗАЛПОВЫХ И АВАРИЙНЫХ ВЫБРОСАХ 22
2.7 ПАРАМЕТРЫ ВЫБРОСОВ ЗАГРЯЗНЯЮЩИХ ВЕЩЕСТВ В АТМОСФЕРУ 22
2.8 ОБОСНОВАНИЕ ПОЛНОТЫ И ДОСТОВЕРНОСТИ ИСХОДНЫХ ДАННЫХ, ПРИНЯТЫХ ДЛЯ РАСЧЕТОВ НОРМАТИВОВ ЭМИССИЙ (ПДВ) 25
3 РАСЧЕТ ВЫБРОСОВ ЗАГРЯЗНЯЮЩИХ ВЕЩЕСТВ В АТМОСФЕРУ 26
3.1 РАСЧЕТ ВЫБРОСОВ ЗАГРЯЗНЯЮЩИХ ВЕЩЕСТВ ОТ ОСНОВНОЙ ПРОМПЛОЩАДКИ. УЧАСТКИ ЗАПАДНЫЙ И СРЕДНИЙ ШОЙЫНТАС. 26
3.2 РАСЧЕТ ВЫБРОСОВ ЗАГРЯЗНЯЮЩИХ ВЕЩЕСТВ ОТ УЧАСТКА ВОСТОЧНЫЙ ШОЙЫНТТАС. 68
4 ПРОВЕДЕНИЕ РАСЧЕТОВ РАССЕИВАНИЯ 85
4.1 МЕТЕОРОЛОГИЧЕСКИЕ ХАРАКТЕРИСТИКИ И КОЭФФИЦИЕНТЫ, ОПРЕДЕЛЯЮЩИЕ УСЛОВИЯ РАССЕИВАНИЯ ЗАГРЯЗНЯЮЩИХ ВЕЩЕСТВ 85
4.2 РЕЗУЛЬТАТЫ РАСЧЕТОВ УРОВНЯ ЗАГРЯЗНЕНИЯ АТМОСФЕРЫ 85
4.3 УТОЧНЕНИЕ ГРАНИЦ ОБЛАСТИ ВОЗДЕЙСТВИЯ 91
5 ПРЕДЛОЖЕНИЯ ПО НОРМАТИВАМ ЭМИССИЙ (НДВ) 92
6 ПРЕДЛОЖЕНИЕ ПО ОРГАНИЗАЦИИ САНИТАРНО-ЗАЩИТНОЙ ЗОНЫ (СЗЗ) 98
7 МЕРОПРИЯТЯ ПО РЕГУЛИРОВАНИЮ ВЫБРОСОВ ПРИ НЕБЛАГОПРИЯТНЫХ МЕТЕОРОЛОГИЧЕСКИХ УСЛОВИЯХ 100
8 ПРОИЗВОДСТВЕННЫЙ ЭКОЛОГИЧЕСКИЙ КОНТРОЛЬ 107
9. ПЛАН МЕРОПРИЯТИЙ ПО СНИЖЕНИЮ ВЫБРОСОВ ЗАГРЯЗНЯЮЩИХ ВЕЩЕСТВ В АТМОСФЕРУ С ЦЕЛЬЮ ДОСТИЖЕНИЯ НОРМАТИВОВ НДВ 108
ПРИЛОЖЕНИЕ 109

Приложение 1	Решение по определению категории
Приложение 2	Заключение государственной экологической экспертизы на проект «Проект ОВОС стадия II к Плану горных работ на железомарганцевом месторождении Шойынтас, расположенного в Шетском районе Карагандинской области ТОО «Металлтерминалсервис»
Приложение 3	Бланки инвентаризации выбросов вредных (загрязняющих) веществ в атмосферный воздух и их источников.
Приложение 4	Справка о фоновых концентрациях загрязняющих веществ для Шетского района с Казгидромет
Приложение 5	Государственная лицензия на выполнение работ и оказания услуг в области охраны окружающей среды ИП Яковлев М.М.
Приложение 6	Результаты расчета рассеивания

ВВЕДЕНИЕ

В соответствии с требованиями Экологического кодекса Республики Казахстан для оценки состояния атмосферного воздуха и получения разрешения на природопользование для всех предприятий, имеющих источники выбросов вредных веществ в атмосферу, устанавливаются нормативы предельно допустимых выбросов (эмиссий) вредных веществ в атмосферу.

Проект выполнен согласно действующим природоохранным нормам и правилам с использованием технической документации предприятия.

Содержание настоящего проекта соответствует Экологическому Кодексу Республики Казахстан от 90.01.2007 года от 2 января 2021 года № 400-VI ЗРК, «Методике определения нормативов эмиссий в окружающую среду», приказ Министра экологии, геологии и природных ресурсов Республики Казахстан от 10 марта 2021 года № 63, а также «Рекомендациям по оформлению и содержанию проекта нормативов предельно допустимых выбросов в атмосферу (ПДВ) для предприятий Республики Казахстан», РНД 211.2.02.02-97 и другим нормативно-методическим требованиям изложенных в документах, список которых приведен в Главе 9 «Перечень литературных источников».

Оператор: ТОО «Металлтерминалсервис»
Юридический адрес:
100012 Республика Казахстан, г. Караганда,
проспект Н. Назарбаева 19
БИН 960340001473
тел./факс: 8 (7212) 56-21-21.

Исполнитель (проектировщик): ИП Яковлев М.М.
г. Караганда ул. Алиханова 1, офис 401
Телефон/факс: 8(7212) 99-65-67, +7 702-422-68-16
Email: yakovmaks@gmail.com

1 ОБЩИЕ СВЕДЕНИЯ О ПРЕДПРИЯТИИ

Деятельность по добыче железомарганцевых руд в пределах рассматриваемой территории осуществляется с 1996 года. С 1997 года по настоящее время оператором данного объекта является ТОО «Металлтерминалсервис».

Кадастровые номера земельных участков (их площади): 09-107-076-321 (14 га), 09-107-086-037 (3,1313 га), 09-107-075-337 (7 га), 09-107-075-336 (13,5 га), 09-107-076-129 (76,517 га). Категория земель: земли промышленности, транспорта, связи, для нужд космической деятельности, обороны, национальной безопасности и иного несельскохозяйственного назначения. Целевое назначение: для добычи железомарганцевых руд месторождения «Шойынтас».

Месторождение «Шойынтас» расположено в Шетском районе Карагандинской области, в 130 км к югу от г. Караганды, в 70 км к западу от с. Аксу-Аюлы (районного центра). Ближайшие к месторождению населенные пункты: к северу 6 км – пос. Айгыржал (Шетск. р-н), к западу 6 км – с. Успенское (Шетск. р-н), к югу 31 км – упраздненное с. Қосшар (Шетск. р-н).

Площадь горного отвода месторождения составляет 26,6 га, в том числе: основная площадка (участки Западный и Средний) – 22 га, участок Восточный – 4,6 га. Глубина отработки месторождения – 100 м (до отметки +620м). Общая площадь земель, включая карьеры, отвалы, склады – 114,1483 га.

Режим ведения горных работ на карьерах – 365 дней в году, 2 смены по 11 часов каждая.

На месторождении принята транспортная система отработки разрезными траншеями со скользящими съездами, с перевозкой руд и вскрышных пород автосамосвалами. Высота рабочих уступов при добыче железных руд обычно составляет 5–6м с последующим сдваиванием в бортах карьера до 10м.

Разработка карьера осуществляется продольными заходками.

Предусматривается цикличная технология производства горных работ с предварительным рыхлением буровзрывным способом.

Для обеспечения требований потребителей по крупности и сортности продукта, часть добытой руды (2,4 тыс. тонн в год) подвергается переработке на передвижной дробильно-сортировочной установке (ПДСУ) производительностью 50 т/час. В состав ПДСУ входит: приемный бункер дробилки, дробилка щековая СМ-741, грохот ГИЛ-32, ленточный конвейер, склады руды.

Добытая на месторождении «Шойынтас» руда автомобильным транспортом перевозится на погрузочный пункт станции Катпар, расположенный в 18 км к северо-востоку от месторождения, где осуществляется погрузка руды в жд вагоны и отправка потребителям.

Месторождение «Шойынтас» ТОО «Металлтерминалсервис» относится к I категории на основании пп. 3.1 п. 3 Приложения 2 Кодекса - «добыча и обогащение твердых полезных ископаемых, за исключением общераспространенных полезных ископаемых».

Календарный план отработки месторождения представлен в *таблице 1.1*.

Таблица 1.1 –Календарный план отработки месторождения «Шойынтас»

Показатель	Единица измерения	Участок									Всего
		Восточный			Средний			Западный			
		2023	2024	2025	2023	2024	2025	2023	2024	2025	
Железная руда	тонн	5385	10770	5385				9997,5	19995	9997,5	**61530**
Марганцевая руда	тонн	257,5	515	257,5	512,5	1025	512,5	152,5	305	152,5	**3690**
Железомарганцевая руда	тонн	1025	2050	1025	2357,5	4715	2357,5				**13530**
Вскрыша	$м^3$	29002,5	58005	29002,5	12455	24910	12455	13397,5	26795	13397,5	**219420**
	тонн	62 355	124 711	62 355	26 778	53 557	26 778	28 805	57 609	28 805	**471753**

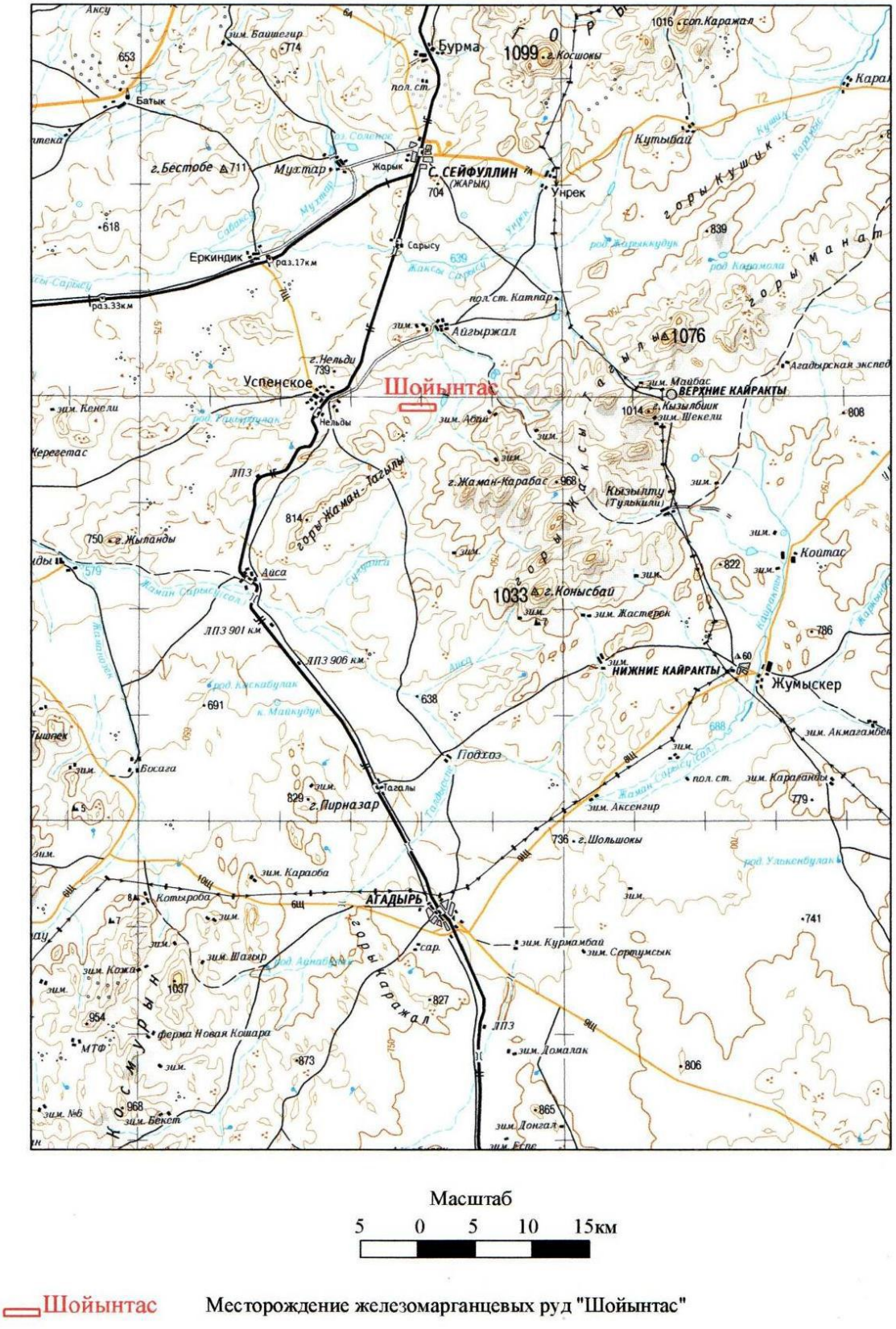

Рисунок 1.1 – Ситуационная карта-схема расположения месторождения Шойынтас

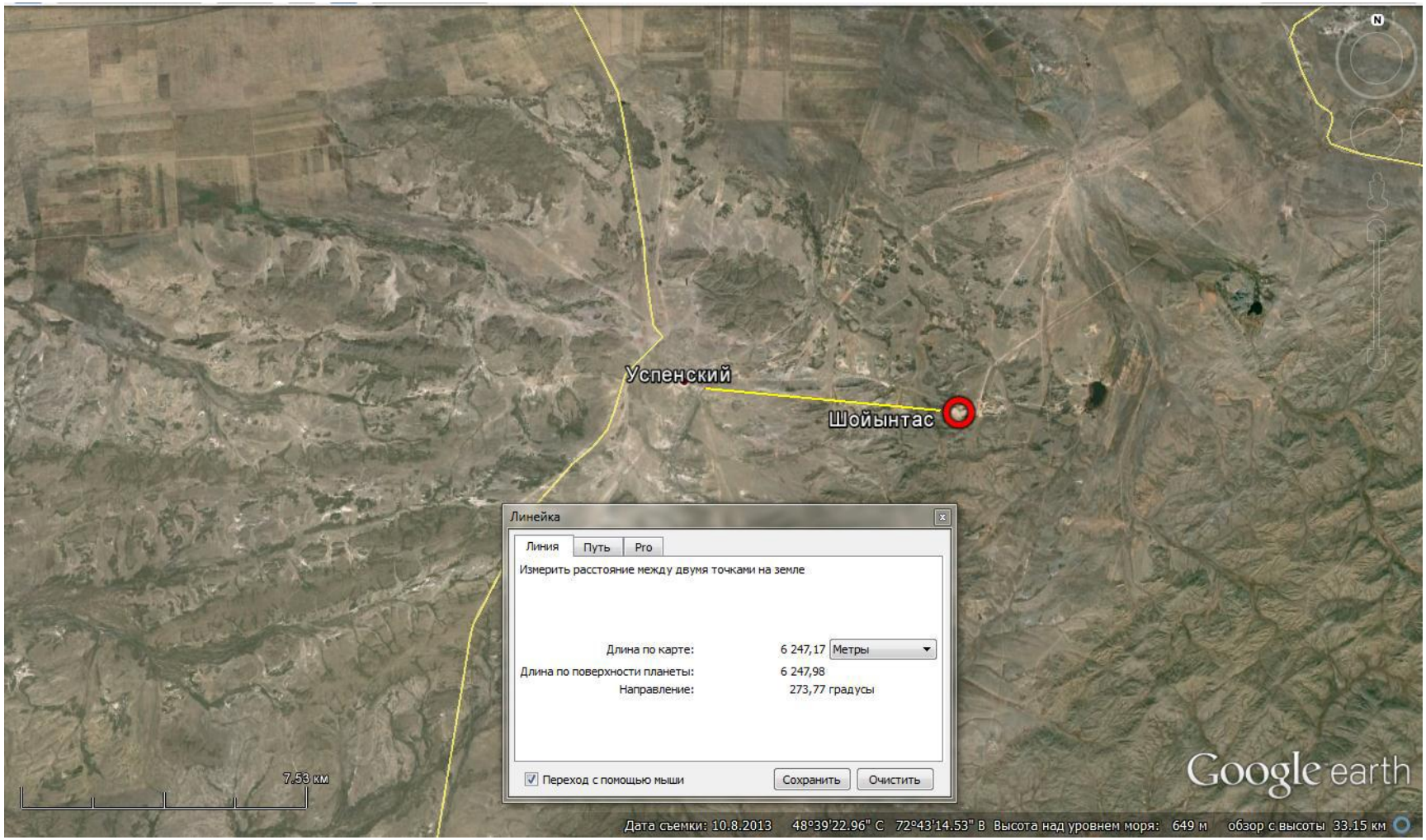

Рисунок 1.2 – Спутниковый снимок района размещения месторождения Шойынтас с указанием растояния до ближайшей жилой зоны

Рисунок 1.3 – Карта-схема предприятия с источниками загрязнения

1.1 Характеристика района расположения предприятия

Климатические условия Карагандинской области отличаются большим разнообразием и пестротой, что обусловлено обширностью территории, значительной протяженностью с севера на юг и еще большей – с запада на восток, а также изрезанностью рельефа. Климат области резко континентальный, сухой. Высокая степень континентальности проявляется в больших годовых и суточных амплитудах температуры и в неустойчивости климатических показателей во времени (из года в год). Средняя годовая температура воздуха колеблется по территории области в пределах 1,4-7,3^{o}С, причем наиболее высокие ее значения характерны для самых южных районов – пустынь. Лето на территории области очень жаркое, а на юге знойное и продолжительное. Температура воздуха летом иногда повышается до 40-48°С; зима, наоборот, холодная, морозы доходят до 40-45°С и даже 50°С. В среднем продолжительность теплого периода (со средней суточной температурой воздуха выше 0°С) колеблется по территории области от 200 (на северо-востоке) до 240 дней (на юге). Годовое количество осадков по области изменяется от 130 мм и менее до 310 мм и более. Наименее обеспеченным является район Прибалхашья. Осадки теплого периода (IV-X) на северо-востоке области исчисляются в среднем 200-270 мм, а в пустынной зоне всего лишь 65-80 мм. Годовое количество дней с устойчивым снежным покровом – 120-150 дней.

Энергетические запасы ветра в области достаточно велики и вполне могут быть использованы для целого ряда нужд народного хозяйства. На большей территории средняя годовая скорость ветра составляет 2,0-4,4 м/сек.

Преобладающее направление ветра в равнинных районах южной половины области – восточное и северо-восточное, в северо-восточной части территории – юго-западное и южное. Метеорологические условия оказывают существенное влияние на перенос и рассеивание вредных примесей, поступающих в атмосферу. Наибольшее влияние оказывают режимы ветра и температуры. На формирование уровня загрязнения воздуха оказывают влияние туманы, осадки. Капли тумана поглощают примесь не только вблизи подстилающей поверхности, но и из вышележащих наиболее загрязнённых слоёв воздуха.

2 ХАРАКТЕРИСТИКА ПРЕДПРИЯТИЯ КАК ИСТОЧНИКА ЗАГРЯЗНЕНИЯ АТМОСФЕРЫ

2.1 Краткая характеристика технологии производства и технологического оборудования с точки зрения загрязнения атмосферы

2.2.1 Участки Западный и Средний Шойынтас. Основная промплощадка.

Источниками выбросов вредных веществ в атмосферу на основной промплощадке является: карьер по добыче железных руд, внешний отвал вскрышной породы, ДСК «Шойынтас», склад ГСМ, передвижной сварочный пост, временные склады железо-марганцевых руд.

Карьер (ист. 6001).

Источниками выделения в атмосферный воздух в карьере на участке Западный Шойынтас являются следующие технологические процессы:

−буровые работы;

−взрывные работы;

−выемочно-погрузочные работы (вскрышная порода и руда);

−транспортные работы.

Буровые работы

Буровые работы будут вестись с помощью бурового станка СМ 780D. Скорость бурения – 48 м/ч. Диаметр буримых скважин – 110 мм. Время работы бурового станка составляет: 2304 ч/год. Максимальная глубина бурения – 25 м. В ходе проведения буровых работ в атмосферный воздух выделяется пыль неорга-ническая SiO2 <20%.

Взрывные работы

Взрывные работы выполняются для подготовки горной массы к выемке на вскрышных и добычных уступах. Для производства взрывных работ применяются следующие взрывчатые вещества (ВВ): петроген, гранулит, энамат, удельный расход которого составляет 0,6 кг на 1 $м^3$ взорванной горной массы. Годовой объемы взрываемой горной массы составит 213,22 $м^3$. Количество взорванного взрывчатого вещества 0,12 т/год.

При производстве взрывных работ в атмосферный воздух выделяются следующие загрязняющие вещества: пыль неорганическая SiO2 <20%, оксид углерода, оксид азота и диоксид азота.

Выемочно-погрузочные работы

Выемочно-погрузочные работы в карьере по отработке вскрыши и добыче руды на Западном участке выполняются экскаватором марки ЭКГ-5А (1 ед.). В теплое время года пылеподавление при экскавации горной массы и буровзрывных работах предусматривается орошением водой навалов экскаваторных забоев с помощью поливомоечной машины ПМ–130, снабженной специальными насадками для этих целей.

Для осуществления орошения забоев потребуется одна поливомоечная машина ПМ–130, которая будет задействована также и для поливки автодорог и отвала. При ведении выемочно-погрузочных работ в карьере в атмосферный воздух выделяется пыль неорганическая SiO2 <20%.

Транспортные работы

Транспортные работы включают в себя транспортировку вскрышных пород и добытой руды. Транспортировка вскрышных пород и добытой руды осуществляются автосамосвалами марки БелАЗ (3 ед.), HOWO (1 ед.) грузоподъемностью 42 т. При транспортировке вскрышных пород и добытой руды с поверхности материала в атмосферный воздух сдувается пыль неорганическая SiO2 <20%.

ДВС автотранспорта.

Максимально разовые выбросы газовоздушной смеси от двигателей автотранспорта учитывались в целях оценки воздействия на атмосферный воздух. Выбросы выхлопных газов от двигателей внутреннего сгорания служебных машин компенсируются соответствующими платежами по факту сожженного топлива. В связи с этим, валовые выбросы от ДВС транспорта настоящим проектом не нормируются и в общий объем выбросов вредных веществ не включаются.

Перечень и характеристики транспорта, используемого на основной промплощадке, представлен в *таблице 2.1*.

Таблица 2.1 – Транспорт, используемый на основной промплощадке

Наименование транспорта	Кол-во, шт	Вид топлива	Назначение
экскаватор ЭКГ-5А	1	электр.	экскавация руды и вскрыши на Западном участке
автосамосвалы Hova	1	д/т	транспортировка руды и вскрыши
автосамосвалы БелАЗ	3	д/т	
буровой станок СМ-780Д	1	д/т	бурение скважин
бульдозер SD-16	1	д/т	формирование породного отвала
бульдозер Т-130	1	д/т	формирование породного отвала
автопогрузчик ZL-50G	5	д/т	погрузка руды
Автогрейдер GR215	1	д/т	вспомогательные работы
КамАЗ	1	д/т	вспомогательные работы
Автокран	1	б	вспомогательные работы

При работе ДВС задействованного транспорта в атмосферный воздух выделяются оксид углерода, диоксид азота, бенз(а)пирен, диоксид серы, углеводороды и сажа.

Отвал вскрышных пород Западный Шойынтас (ист. 6002)

На территории расположенной западнее участка Западный Шойынтас, сформирован Западный породный отвал. Западный породный отвал двухярусный. Максимальная высота отвала – 35 м. Площадь породного отвала составляет 255 000 м^2 (25,5 га).

На породном отвале размещается вскрышная порода добытая на карьере Западный и Средний Шойынтас. Часть вскрышных пород будет использована на ремонт дороги карьер Шойынтас – станция Катпар (50% от общего объема вскрышных пород участка Западный Шойынтас). Плотность вскрышной породы составляет 2,15 т/м^3. Количественные показатели вскрышных пород представлены в *таблице 2.2*.

Таблица 2.2 – Количественные показатели вскрышных работ

Наименование параметра	2023 г		2024 г		2025 г	
	м^3	тонн	м^3	тонн	м^3	тонн
Добытая вскрышная порода Западный Шойынтас	13397,5	28 805	26795	57 609	13397,5	28 805
Добытая вскрышная порода Средний Шойынтас	12455	26 778	24910	53 557	12455	26 778
Использование на ремонт дороги карьер Шойынтас-ст.Катпар 50%	12926	27792	25853	55583	12926	27792
Вскрыша, размещаемая на Западном породном отвале	12926	27792	25853	55583	12926	27792

Источниками выделения загрязняющих веществ в атмосферный воздух на отвале вскрышных пород являются следующие технологические процессы:

−разгрузка вскрышных пород;

−сдувание с поверхности отвала;

−формирование отвала (пылевыделение при работе бульдозеров).

При разгрузке вскрышных пород, формировании и сдувании с поверхности отвала в атмосферный воздух выбрасывается пыль неорганическая SiO2 <20%.

Передвижной дробильно-сортировочный комплекс Шойынтас (ист. 6003)

Для обеспечения требований потребителей по крупности и сортности продукта, часть добытой руды (2,4 тыс. тонн в год) подвергается переработке на передвижной дробильно-сортировочной установке (ПДСК) производительностью 50 т/час.

В состав дробильно-сортировочного комплекса входят:

- приемный бункер дробилки;
- дробилка щековая СМ-741 (1 ед.);
- грохот ГИЛ-32 (1 ед.);
- ленточный конвейер (3 ед.).

Автосамосвалом с карьера марганцевая руда крупностью 0-500 мм разгружается на складе временного хранения марганцевой руды, откуда погрузчиком подается в приемный бункер щековой дробилки СМ-741 производительностью 50 т/час.

Дробленый продукт рассеивается на двухситном инерционном грохоте ГИЛ-32 на две фракции крупности 0-10 мм (отсев) и 10-80 мм (концентрат). Каждая фракция поступает на свой ленточный конвейер. Затем марганцевый концентрат и отсев вывозится на ст. Катпар для отправки потребителям.

Источниками выделения на ПДСК являются следующие участки:

–узел пересыпки в приемный бункер ДСУ;

–дробилка СМ-741;

–грохот ГИЛ-32;

–узел пересыпки на подающий конвейер;

–узел пересыпки с грохота на отсевной конвейер;

–узел пересыпки с грохота на конвейер концентрата

–узел пересыпки концентрата с конвейера в автотранспорт;

–узел пересыпки отсева с конвейера в автотранспорт;

–система ленточных конвейеров: подающий конвейер, конвейер концентрата, конвейер отсева. Конвейеры идентичные. Ширина – 0,6 м, длина – 20 м.

В процессе переработки руды на ПДСУ в атмосферный воздух выделяется пыль неорганическая SiO2 <20%.

Склад марганцевой руды 10-80 мм (ист. 6009)

Склад марганцевой руды предназначен для складирования и временного хранения концентрата фракцией 10-80 мм, получаемого при переработке сырой руды на ПДСК на участках Западный и Восточный Шойынтас. Площадь склада составляет 4170 м^2, высота – 2 м. При разгрузке и хранении склада концентрата в атмосферный воздух выделяется пыль неорганическая SiO2 <20%.

Склад марганцевой руды 0-10 мм (ист. 6010)

Склад отсева предназначен для складирования промпродукта класса 0-10 мм, образующегося при переработке марганцевой руды на ПДСК Шойынтас. Площадь склада отсева – 3240 м^2, высота – 2 м. При разгрузке и хранении отсева в атмосферный воздух выделяется пыль неорганическая SiO2 <20%.

Площадка временного хранения марганцевой руды (ист. 6011)

Добытая марганцевая руда с карьера доставляется на временный склад. Площадь склада – 600 м^2, высота – 2 м. При разгрузке и хранении марганцевой руды в атмосферный воздух выделяется пыль неорганическая SiO2 <20%.

Площадка временного хранения железной руды (ист. 6012)

Добытая железная руда с карьера доставляется на временный склад. Площадь склада – 2500 м^2, высота – 2 м. При разгрузке и хранении марганцевой руды в атмосферный воздух выделяется пыль неорганическая SiO2 <20%.

Площадка временного хранения железомарганцевой руды (ист. 6024)

Добытая железомарганцевая руда с карьера доставляется на временный склад. Площадь склада – 600 м^2, высота – 2 м. При разгрузке и хранении марганцевой руды в атмосферный воздух выделяется пыль неорганическая SiO2 <20%.

Склад ГСМ на основной промплощадке (ист. 6004-6006)

Для обеспечения горнотранспортного и прочего оборудования топливом на основной промплощадке находиться один резервуар для дизельного топлива емкостью 25,0 м^3, оснащенный дыхательным клапаном. Годовой объем хранения дизельного топлива на этом складе составляет 180,0 тонн в год. Резервуар оснащен дыхательным клапаном, окрашен в серебристый цвет и на одну треть заглублен в землю. Выброс загрязняющих веществ будет осуществляться через дыхательный клапан. Резервуар является неорганизованным источником выбросов, номер источника выбросов – **ист. 6004**.

Для перекачки дизтоплива из автоцистерн в резервуары предусматривается насосный агрегат производительностью 30 м^3/час. Насос является центробежным с торцевым уплотнением вала.

При работе насоса топливоподачи учтены выбросы загрязняющих веществ через неплотности подвижных и неподвижных соединений, запорно-регулирующей арматуры. Источник выбросов неорганизованный, номер источника выбросов – **ист. 6005**.

Отпуск дизтоплива осуществляется посредством ТРК (1 ед.) производительностью 1,6 м^3/час. Источник неорганизованный, номер источника выбросов – **ист. 6006**.

При приеме, хранении и отпуске нефтепродуктов на складе ГСМ в атмосферный воздух выделяются углеводороды и сероводород.

Передвижной сварочный пост (ист. 6007).

Для ежедневного обслуживания и выполнения мелких ремонтов оборудования предусматривается использование передвижного сварочного поста. Для ремонта спецтехники на предприятии имеется следующее оборудование:

- электродуговой сварочный аппарат, годовой расход электродов: марки МР-3 составляет 1200 кг/год, УОНИ 13/55 – 1000 кг/ год и Э-48-М/18 – 400 кг/год;

В процессе производства сварочных работ в окружающую среду выделяются следующие загрязняющие вещества: железо оксид и его соединения, марганец и его оксиды, фтористые газообразные соединения, фториды, пыль неорганическая SiO2 20-70%, углерод оксид, медь оксид, ванадий, хрома оксид.

Газовая резка (ист. 6008)

Расход пропан-бутановой смеси составляет 3000 кг/год. В процессе резки в окружающую среду выделяются следующие загрязняющие вещества: азота диоксид.

ДВС автотранспорта (ист. 6025).

Максимально разовые выбросы газовоздушной смеси от двигателей автотранспорта учитывались в целях оценки воздействия на атмосферный воздух. Выбросы выхлопных газов от двигателей внутреннего сгорания служебных машин компенсируются соответствующими платежами по факту сожженного топлива. В связи с этим, валовые выбросы от ДВС транспорта настоящим проектом не нормируются и в общий объем выбросов вредных веществ не включаются. При работе ДВС задействованного транспорта в атмосферный воздух выделяются оксид углерода, диоксид азота, бенз(а)пирен, диоксид серы, углеводороды и сажа.

2.2.2 Промплощадка на участке «Восточный Шойынтас»

Источниками выбросов вредных веществ в атмосферу на промплощадке участка Восточный Шойынтас является: карьер по добыче марганцевых руд и внешний отвал вскрышной породы.

Карьер (ист. 6013)

Источниками выделения в атмосферный воздух в карьере на участке Восточный Шойынтас являются следующие технологические процессы:

−буровые работы;

−взрывные работы;

−выемочно-погрузочные работы (вскрышной и добычный уступы);

−транспортные работы.

Буровые работы

Буровые работы будут вестись с помощью бурового станка СМ 780D. Скорость бурения – 48 м/ч. Диаметр буримых скважин – 110 мм. Время работы бурового станка составляет: 2304 ч/год. Максимальная глубина бурения – 25 м.

В ходе проведения буровых работ в атмосферный воздух выделяется пыль неорганическая SiO2 <20%.

Взрывные работы

Взрывные работы выполняются для подготовки горной массы к выемке на вскрышных и добычных уступах. Для производства взрывных работ применяются следующие взрывчатые вещества (ВВ): петроген, гранулит, энамат, удельный расход которого составляет 0,6 кг на 1 $м^3$ взорванной горной массы. Годовой объемы взрываемой горной массы составит 53,3 $м^3$. Количество взорванного взрывчатого вещества 0,01 т/год.

При производстве взрывных работ в атмосферный воздух выделяются следующие загрязняющие вещества: пыль неорганическая SiO2 <20%, оксид углерода, оксид азота и диоксид азота.

Выемочно-погрузочные работы

Выемочно-погрузочные работы в карьере по отработке вскрыши и добыче руды на Восточном участке выполняются экскаватором марки HYUNDAI R-305 LC-7 (1 ед.). Время проведения выемочно-погрузочных работ составляет: 365 дней, 22 ч/сутки, 8 030 ч/год. В теплое время года пылеподавление при экскавации горной массы и буровзрывных работах предусматривается орошение навалов экскаваторных забоев водой с помощью поливомоечной машин ПМ–130, снабженной специальными насадками для этих целей. Для осуществления орошения забоев потребуется одна поливомоечная машина ПМ–130, которая будет задействована также и для поливки автодорог и отвала.

При ведении выемочно-погрузочных работ в карьере в атмосферный воздух выделяется пыль неорганическая SiO2 <20%.

Транспортные работы

Транспортные работы включают в себя транспортировку вскрышных пород и добытой руды. Транспортировка вскрышных пород и добытой руды осуществляются автосамосвалами марки Hova (3 ед.). При транспортировке вскрышных пород и добытой руды с поверхности материала в атмосферный воздух сдувается пыль неорганическая SiO2 <20%.

ДВС автотранспорта (ист. 6026).

Максимально разовые выбросы газовоздушной смеси от двигателей автотранспорта учитывались в целях оценки воздействия на атмосферный воздух. Выбросы выхлопных газов от двигателей внутреннего сгорания служебных машин компенсируются соответствующими платежами по факту сожженного топлива. В связи с этим, валовые выбросы от ДВС транспорта настоящим проектом не нормируются и в общий объем выбросов вредных веществ не включаются.

Перечень и характеристики транспорта, используемого на участке Восточный Шойынтас, представлен в *таблице 2.3*.

Таблица 2.3 – Транспорт, используемый на основной промплощадке

Наименование транспорта	Кол-во, шт	Вид топлива	Назначение
экскаватор HYUNDAI R-305 LC-7	1	д/т	экскавация руды и вскрыши на Восточном участке
автосамосвалы Hova	3	д/т	транспортировка руды и вскрыши
буровой станок СМ-780Д	1	д/т	бурение скважин
бульдозер Т-130	1	д/т	формирование породного отвала

При работе ДВС задействованного транспорта в атмосферный воздух выделяются оксид углерода, диоксид азота, бенз(а)пирен, диоксид серы, углеводороды и сажа.

Отвал вскрышных пород Восточный Шойынтас (ист. 6014).

Восточный породный отвал вскрыши участка Восточный Шойынтас располагается к северу от карьера. Восточный породный отвал одноярусный. Максимальная высота породного отвала – 15 м. Площадь породного отвала составляет 34774 м^2 (3,4774 га).

На породном отвале размещается вскрышная порода добытая на карьере Восточный Шойынтас. Часть вскрышных пород будет использована на ремонт дороги карьер Шойынтас – станция Катпар (50% от общего объема вскрышных пород участка Восточный Шойынтас). Плотность вскрышной породы составляет 2,15 т/м^3. Количественные показатели вскрышных пород представлены в *таблице 2.4*.

Таблица 2.4 – Количественные показатели вскрышных работ

Наименование параметра	2023 г		2024 г		2025 г	
	м^3	тонн	м^3	тонн	м^3	тонн
Добытая вскрышная порода Восточный Шойынтас	29002,5	62 355	58005	124 711	29002,5	62 355
Использование на ремонт дороги карьер Шойынтас-ст.Катпар 50%	14501	31178	29003	62356	14501	31178
Вскрыша, размещаемая на Восточном породном отвале	14501	31178	29003	62356	14501	31178

Источниками выделения загрязняющих веществ в атмосферный воздух на отвале вскрышных пород являются следующие технологические процессы:

- разгрузка вскрышных пород;
- сдувание с поверхности отвала;
- формирование отвала (пылевыделение при работе бульдозеров).

При разгрузке автосамосвалов, формировании и сдувании с поверхности отвала в атмосферный воздух выбрасывается пыль неорганическая SiO2 <20%.

Всего производственные процессы месторождения «Шойынтас» ТОО «Металлтерминласервис» включают 17 неорганизованных источников эмиссий загрязняющих веществ в атмосферу.

2.2 Краткая характеристика существующих установок очистки газов.

На предприятии источники выделения загрязняющих веществ в атмосферу не оборудованы пылегазоулавливающими установками. Все источники выбросов загрязняющих веществ в атмосферу неорганизованные.

2.3 Техническое и пылезагоочистное оборудование передового научно-технического уровня в стране и мирового опыта

На месторождении «Шойынтас» ТОО «Металлтерминалсервис» отсутствуют применение технологий, технического и пылегазоочистного оборудования передового научно-техническому уровня используемого в стране, а также мире.

2.4 Перспектива развития предприятия

На рассматриваемый период (2023 – 2025 гг.) увеличение производственных показателей не планируется.

2.5 Перечень загрязняющих веществ, выбрасываемых в атмосферу

Нормирование выбросов вредных веществ в атмосферу основано на необходимости соблюдения экологических нормативов качества или целевых показателей качества окружающей среды.

При этом требуется выполнение соотношения:

$$С/ЭНК \leq 1$$

где: С - расчетная концентрация вредного вещества в приземном слое воздуха;

ЭНК – экологический норматив качества.

До утверждения экологических нормативов качества применяются гигиенические нормативы, утвержденные государственным органом в сфере санитарно-эпидемиологического благополучия населения в соответствии с законодательством Республики Казахстан в области здравоохранения.

В качестве гигиенических нормативов для атмосферного воздуха населенных мест в целях нормирования выбросов в атмосферу принимаются значения предельно допустимых максимально-разовых концентраций потенциально-опасных химических веществ (ПДКм.р.), в случае отсутствия ПДКм.р. принимаются значения ориентировочно безопасных уровней воздействия потенциально-опасных химических веществ (ОБУВ).

Если для вещества имеется только предельно допустимая среднесуточная концентрация (ПДКс.с.), то для него требуется выполнение соотношения:

$$0{,}1\ С \leq ПДКс.с,$$

При совместном присутствии в атмосферном воздухе нескольких (n) вредных веществ, обладающих суммацией действия, сумма их концентраций не превышает единицы при расчете по формуле:

$$С1/ЭНК1 + С2/ЭНК2 + \ldots. Сп/ЭНКп \leq 1,$$

где: С1, С2,..... Сп – фактические концентрации веществ в атмосферном воздухе;

ЭНК1, ЭНК2,..... ЭНКn – концентрации экологических нормативов качества тех же веществ.

Перечень загрязняющих веществ, выбрасываемых в атмосферу, класс опасности, а также предельно допустимые концентрации (ПДК) в атмосферном воздухе населённых мест приведены в *таблицах 2.5-2.7.*

Таблица 2.5 - Перечень загрязняющих веществ выбрасываемых в атмосферу на 2023 г

Код ЗВ	Наименование загрязняющего вещества	ЭНК, мг/м3	ПДКм.р, мг/м3	ПДКс.с., мг/м3	ОБУВ, мг/м3	Класс опасности	Выброс вещества с учетом очистки, г/с	Выброс вещества с учетом очистки, т/год, (М)	Значение М/ЭНК
1	2	3	4	5	6	7	8	9	10
0123	Железо оксиды			0,04		3	2,612617	9,733244	243,484
0143	Марганец и его соединения		0,01	0,001		2	0,303958	1,132024	1132,024
0203	Хром			0,0015		1	0,00057	0,00095	0,633
0301	Азота диоксид		0,2	0,04		2	0,64312	0,04965	1,241
0304	Азот оксид		0,4	0,06		3		0,000033	0,0015
0328	Углерод		0,15	0,05		3	0,8773		
0330	Сера диоксид		0,5	0,05		3	1,132		
0333	Сероводород		0,008			2	0,000074	0,000041	0,0055
0337	Углерод оксид		5	3		4	0,013306	0,02263	0,007
0342	Фтористые газообразные соединения		0,02	0,005		2	0,00141	0,00233	0,466
0344	Фториды неорганические плохо растворимые		0,2	0,03		2	0,0016	0,00264	0,088
0703	Бенз/а/пирен			0,000001		1	0,0000013		
2732	Керосин				1,2		1,698		
2754	Алканы С12-19		1			4	0,000042	0,0000204	0,00002
2908	Пыль неорганическая, содержащая двуокись кремния в %: 70-20		0,3	0,1		3	0,00383	0,02509	0,251
2909	Пыль неорганическая, содержащая двуокись кремния в %: менее 20		0,5	0,15		3	4,474536	26,163503	174,423
	В С Е Г О :						**11,762364**	**37,1321554**	
Примечания: 1. В колонке 9: "М" - выброс ЗВ,т/год; при отсутствии ЭНК используется ПДКс.с. или (при отсутствии ПДКс.с.) ПДКм.р. или (при отсутствии ПДКм.р.) ОБУВ									
2. Способ сортировки: по возрастанию кода ЗВ (колонка 1)									

Таблица 2.6 - Перечень загрязняющих веществ выбрасываемых в атмосферу на 2024 г

Код ЗВ	Наименование загрязняющего вещества	ЭНК, мг/м3	ПДКм.р, мг/м3	ПДКс.с., мг/м3	ОБУВ, мг/м3	Класс опасности	Выброс вещества с учетом очистки, г/с	Выброс вещества с учетом очистки, т/год, (М)	Значение М/ЭНК
1	2	3	4	5	6	7	8	9	10
0123	Железо оксиды			0,04		3	2,612617	9,739344	243,484
0143	Марганец и его соединения		0,01	0,001		2	0,303958	1,132754	1132,754
0203	Хром			0,0015		1	0,00057	0,00095	0,633
0301	Азота диоксид		0,2	0,04		2	0,64312	0,04965	1,241
0304	Азот оксид		0,4	0,06		3		0,000033	0,001

Код ЗВ	Наименование загрязняющего вещества	ЭНК, мг/м3	ПДКм.р, мг/м3	ПДКс.с., мг/м3	ОБУВ, мг/м3	Класс опасности	Выброс вещества с учетом очистки, г/с	Выброс вещества с учетом очистки, т/год, (М)	Значение М/ЭНК
1	2	3	4	5	6	7	8	9	10
0328	Углерод		0,15	0,05		3	0,8773		
0330	Сера диоксид		0,5	0,05		3	1,132		
0333	Сероводород		0,008			2	0,000074	0,000041	0,005
0337	Углерод оксид		5	3		4	0,013306	0,02263	0,007
0342	Фтористые газообразные соединения		0,02	0,005		2	0,00141	0,00233	0,466
0344	Фториды неорганические плохо растворимые		0,2	0,03		2	0,0016	0,00264	0,088
0703	Бенз/а/пирен			0,000001		1	0,0000013		
2732	Керосин				1,2		1,698		
2754	Алканы С12-19		1			4	0,000042	0,0000204	0,00002
2908	Пыль неорганическая, содержащая двуокись кремния в %: 70-20		0,3	0,1		3	0,00383	0,02509	0,251
2909	Пыль неорганическая, содержащая двуокись кремния в %: менее 20		0,5	0,15		3	4,474536	26,266393	175,109
	В С Е Г О :						**11,762364**	**37,241875**	
Примечания: 1. В колонке 9: "М" - выброс ЗВ,т/год; при отсутствии ЭНК используется ПДКс.с. или (при отсутствии ПДКс.с.) ПДКм.р. или (при отсутствии ПДКм.р.) ОБУВ									
2. Способ сортировки: по возрастанию кода ЗВ (колонка 1)									

Таблица 2.7 - Перечень загрязняющих веществ выбрасываемых в атмосферу на 2025 г

Код ЗВ	Наименование загрязняющего вещества	ЭНК, мг/м3	ПДКм.р, мг/м3	ПДКс.с., мг/м3	ОБУВ, мг/м3	Класс опасности	Выброс вещества с учетом очистки, г/с	Выброс вещества с учетом очистки, т/год, (М)	Значение М/ЭНК
1	2	3	4	5	6	7	8	9	10
0123	Железо оксиды			0,04		3	2,612617	9,733244	243,484
0143	Марганец и его соединения		0,01	0,001		2	0,303958	1,132024	1132,024
0203	Хром			0,0015		1	0,00057	0,00095	0,633
0301	Азота диоксид		0,2	0,04		2	0,64312	0,04965	1,241
0304	Азот оксид		0,4	0,06		3		0,000033	0,0015
0328	Углерод		0,15	0,05		3	0,8773		
0330	Сера диоксид		0,5	0,05		3	1,132		
0333	Сероводород		0,008			2	0,000074	0,000041	0,0055
0337	Углерод оксид		5	3		4	0,013306	0,02263	0,007
0342	Фтористые газообразные соединения		0,02	0,005		2	0,00141	0,00233	0,466
0344	Фториды неорганические плохо растворимые		0,2	0,03		2	0,0016	0,00264	0,088

Код ЗВ	Наименование загрязняющего вещества	ЭНК, мг/м3	ПДКм.р, мг/м3	ПДКс.с., мг/м3	ОБУВ, мг/м3	Класс опасности	Выброс вещества с учетом очистки, г/с	Выброс вещества с учетом очистки, т/год, (М)	Значение М/ЭНК
1	2	3	4	5	6	7	8	9	10
0703	Бенз/а/пирен			0,000001		1	0,0000013		
2732	Керосин				1,2		1,698		
2754	Алканы С12-19		1			4	0,000042	0,0000204	0,00002
2908	Пыль неорганическая, содержащая двуокись кремния в %: 70-20		0,3	0,1		3	0,00383	0,02509	0,251
2909	Пыль неорганическая, содержащая двуокись кремния в %: менее 20		0,5	0,15		3	4,474536	26,163503	174,423
	В С Е Г О :						**11,762364**	**37,1321554**	
Примечания: 1. В колонке 9: "М" - выброс ЗВ,т/год; при отсутствии ЭНК используется ПДКс.с. или (при отсутствии ПДКс.с.) ПДКм.р. или (при отсутствии ПДКм.р.) ОБУВ									
2. Способ сортировки: по возрастанию кода ЗВ (колонка 1)									

2.6 Сведения о залповых и аварийных выбросах

Залповые выбросы загрязняющих веществ происходят во время взрывных работ. Эти выбросы не являются аварийными, так как они предусмотрены технологическим регламентом.

2.7 Параметры выбросов загрязняющих веществ в атмосферу

Параметры выбросов загрязняющих веществ в атмосферу, принятые за основу при установлении нормативов предельно допустимых выбросов представлены в *таблице 2.8*. При этом учтены все источники выбросов загрязняющих веществ в атмосферу. Таблица составлена с учетом требования «Об утверждении Методики определения нормативов эмиссий в окружающую среду» Приказ Министра экологии, геологии и природных ресурсов Республики Казахстан от 10 марта 2021 года № 63.

Таблица 2.8 - Таблица параметров выбросов загрязняющих веществ в атмосферу на 2023-2025 гг

Производство	Цех	Источники выделения загрязняющих веществ		Число часов работы в период	Наименование источника выброса вредных веществ	№ на карте-схеме	Высота ис-точ., м	Диаметр устья трубы, м	Параметры ГВС на выходе из трубы при максимально разовой нагрузке			Координаты на карте схеме				Наименование ГОУ, тип и мероприятие по сокращению выбросов	Вещество по которому производится газоочистка	Коэффициент обеспеченности газоочисткой	Степень очистки		Код вещества	Наименование выбрасываемого вещества	Выбросы загрязняющих веществ						Год достижения НДВ
		Наименование	кол-во, шт						скорость м/сек	объем, м3/сек	температура, °С	точечного источника /1-го конца линейного источника/ центра площадного источника		2-го конца линейного источника/ длина, ширина площадного источника					Средняя эксплуатационная, %	Максимальная, %			2023 г.		2024 г.		2025 г.		
												X	Y	X	Y								г/сек	тонн	г/сек	тонн	г/сек	тонн	
1	2	3	4	5	6	7	8	9	10	11	12	13	14	15	16	17	18	19	20		21	22	23	24	25	26	27	28	29
ТОО "Металлтерминалсервис"	Основная площадка	Работы на карьере: взрывные, погрузочные, транспортные	4	8760	Карьер	6001	неорганизованный источник					7886	8232	48	27	-	-	-	-	-	2909	Пыль неорганическая SiO2 <20-70%	0,1032	0,1058	0,1032	0,1058	0,1032	0,1058	2024
																					0337	Оксид углерода	0	0,0006	0	0,0006	0	0,0006	2024
																					0304	Оксид азота	0	0,00003	0	0,00003	0	0,00003	2024
																					0301	Диоксид азота	0	0,00017	0	0,00017	0	0,00017	2024
																					0123	Железо оксид	0,01494	0,00085	0,01494	0,00134	0,01494	0,00085	2024
																					0143	Марганец и его соединения	0,00174	0,00009	0,00174	0,00016	0,00174	0,00009	2024
		Работы на отвале вскрышных пород	1	1098	Отвал вскрышных пород	6002	неорганизованный источник					7482	8161	32	82	-	-	-	-	-	2909	Пыль неорганическая SiO2 <20%	0,62832	7,55269	0,62832	7,5807	0,62832	7,55269	2024
		ДСУ: дробилка, грохот, узлы пересыпки	7	48	ДСУ	6003	неорганизованный источник					8296	8429	15	15	-	-	-	-	-	2909	Пыль неорганическая SiO2 <20%	2,146996	0,370973	2,146996	0,370973	2,146996	0,370973	2024
																					0123	Железо оксид	1,775397	0,306774	1,775397	0,306774	1,775397	0,306774	2024
																					0143	Марганец и его соединения	0,206438	0,035684	0,206438	0,035684	0,206438	0,035684	2024
		Резервуар с диатопливом	1	8760	Резервуар с диатопливом	6004	неорганизованный источник					8336	8373	12	7	-	-	-	-	-	2754	Алканы С12-19	0,00002	0,00001	0,00002	0,00001	0,00002	0,00001	2024
																					0333	Сероводород	0,00004	0,00002	0,00004	0,00002	0,00004	0,00002	2024
		Насос топливоподачи	1	7	Насос топливоподачи	6005	неорганизованный источник					8317	8393	12	15	-	-	-	-	-	2754	Алканы С12-19	0,00002	0,0000004	0,00002	0,0000004	0,00002	0,0000004	2024
																					0333	Сероводород	0,00003	0,000001	0,00003	0,000001	0,00003	0,000001	2024
		ТРК диатоплива	1	66,97	ТРК диатоплива	6006	неорганизованный источник					8317	8374	21	15	-	-	-	-	-	2754	Алканы С12-19	0,000002	0,00001	0,000002	0,00001	0,000002	0,00001	2024
																					0333	Сероводород	0,000004	0,00002	0,000004	0,00002	0,000004	0,00002	2024
		Сварочные работы	1	168,1	Ручная электродуговая сварка	6007	неорганизованный источник					7976	8332	12	12	-	-	-	-	-	0123	Железо оксид	0,02933	0,04848	0,02933	0,04848	0,02933	0,04848	2024
																					0143	Марганец и его соединения	0,00357	0,00589	0,00357	0,00589	0,00357	0,00589	2024
																					0342	Фтористые газообразные соединения	0,00141	0,00233	0,00141	0,00233	0,00141	0,00233	2024
																					2908	Пыль неорганическая 20-70% SiO2	0,001	0,00165	0,001	0,00165	0,001	0,00165	2024
																					0344	Фториды	0,0016	0,00264	0,0016	0,00264	0,0016	0,00264	2024
																					0301	Диоксид азота	0,0027	0,00446	0,0027	0,00446	0,0027	0,00446	2024
																					0337	Углерода оксид	0,0133	0,02198	0,0133	0,02198	0,0133	0,02198	2024
																					0203	Хром	0,00057	0,00095	0,00057	0,00095	0,00057	0,00095	2024
		Газосварочные работы	1	168	Газовая сварка	6008	неорганизованный источник					8022	8292	12	9	-	-	-	-	-	0301	Азота диоксид	0,07442	0,045	0,07442	0,045	0,07442	0,045	2024
		Склад марганцевой руды 10-80 мм (концентрат)	1	48	Склад марганцевой руды 10-80 мм (концентрат)	6009	неорганизованный источник					8455	8464	57	9	-	-	-	-	-	2909	Пыль неорганическая SiO2 <20%	0,55175	6,79946	0,55175	6,79946	0,55175	6,79946	2024
																					0123	Железо оксид	0,45625	5,62263	0,45625	5,62263	0,45625	5,62263	2024
																					0143	Марганец и его соединения	0,05305	0,65379	0,05305	0,65379	0,05305	0,65379	2024

1	2	3	4	5	6	7	8	9	10	11	12	13	14	15	16	17	18	19	20		21	22	23	24	25	26	27	28	29
		Склад марганцевой руды 0-10 мм (отсев)	1	48	Склад марганцевой руды 0-10 мм (отсев)	6010	неорганизованный источник					8457	8422	16	17	-	-	-	-	-	2909	Пыль неорганическая SiO2 <20%	0,17672	2,12055	0,17672	2,12055	0,17672	2,12055	2024
																					0123	Железо оксид	0,14614	1,75354	0,14614	1,75354	0,14614	1,75354	2024
																					0143	Марганец и его соединения	0,01699	0,2039	0,01699	0,2039	0,01699	0,2039	2024
		Площадка временного хранения марганцевой руды	1	11	Площадка временного хранения марганцевой руды	6011	неорганизованный источник					8466	8390	7	8	-	-	-	-	-	2909	Пыль неорганическая SiO2 <20%	0,03858	0,39157	0,03858	0,39185	0,03858	0,39157	2024
																					0123	Железо оксид	0,03191	0,32379	0,03191	0,32403	0,03191	0,32379	2024
																					0143	Марганец и его соединения	0,00371	0,03765	0,00371	0,03768	0,00371	0,03765	2024
		Площадка временного хранения железной руды	1	183,1	Площадка временного хранения железной руды	6012	неорганизованный источник					8401	8441	8	18	-	-	-	-	-	2909	Пыль неорганическая SiO2 <20%	0,13817	1,63505	0,13817	1,63975	0,13817	1,63505	2024
																					0123	Железо оксид	0,11426	1,35206	0,11426	1,35595	0,11426	1,35206	2024
																					0143	Марганец и его соединения	0,01329	0,15722	0,01329	0,15767	0,01329	0,15722	2024
		Площадка временного хранения железомарганцевой руды	1	40	Площадка временного хранения железомарганцевой руды	6024	неорганизованный источник					8378	8456	16	22	-	-	-	-	-	2909	Пыль неорганическая SiO2 <20%	0,04164	0,39276	0,04164	0,39424	0,04164	0,39276	2024
																					0123	Железо оксид	0,03443	0,32478	0,03443	0,326	0,03443	0,32478	2024
																					0143	Марганец и его соединения	0,004	0,03777	0,004	0,03791	0,004	0,03777	2024
		ДВС автотранспорта	15	1200	ДВС автотранспорта	6025	неорганизованный источник					7483	8162	1	1	-	-	-	-	-	0337	Углерода оксид	0,000005	-	0,000005	-	0,000005	-	2024
																					0301	Диоксид азота	0,461	-	0,461	-	0,461	-	2024
																					0703	Бенз(а)пирен	0,000001	-	0,000001	-	0,000001	-	2024
																					0330	Диоксид серы	0,922	-	0,922	-	0,922	-	2024
																					2732	Углеводороды (керосин)	1,383	-	1,383	-	1,383	-	2024
																					0328	Сажа	0,71455	-	0,71455	-	0,71455	-	2024
	Восточный Шойынтас	Работы на карьере: взрывные, погрузочные, транспортные	4	8760	Карьер	6013	неорганизованный источник					10298	8635	17	22	-	-	-	-	-	2908	Пыль неорганическая SiO2 20-70%	0,00283	0,02344	0,00283	0,02344	0,00283	0,02344	2024
																					0337	Оксид углерода	0	0,00005	0	0,00005	0	0,00005	2024
																					0304	Оксид азота	0	0,000003	0	0,000003	0	0,000003	2024
																					0301	Диоксид азота	0	0,00002	0	0,00002	0	0,00002	2024
																					2909	Пыль неорганическая SiO2 менее 20%	0,09334	0,08131	0,09334	0,11829	0,09334	0,08131	2024
																					0123	Железо оксид	0,00996	0,00034	0,00996	0,0006	0,00996	0,00034	2024
																					0143	Марганец и его соединения	0,00117	0,00003	0,00117	0,00007	0,00117	0,00003	2024
		Работы на отвале вскрышных пород	1	8760	Отвал вскрышных пород	6014	неорганизованный источник					10309	8427	64	29	-	-	-	-	-	2909	пыль неорганическая SiO2 <20%	0,55582	6,71334	0,55582	6,74478	0,55582	6,71334	2024
		ДВС автотранспорта	6	1200	ДВС автотранспорта	6026	неорганизованный источник					10149	8443	1	1	-	-	-	-	-	0337	Углерода оксид	0,000001	-	0,000001	-	0,000001	-	2024
																					0301	Диоксид азота	0,105	-	0,105	-	0,105	-	2024
																					0703	Бенз(а)пирен	0,0000003	-	0,0000003	-	0,0000003	-	2024
																					0330	Диоксид серы	0,21	-	0,21	-	0,21	-	2024
																					2732	Углеводороды (керосин)	0,315	-	0,315	-	0,315	-	2024
																					0328	Сажа	0,16275	-	0,16275	-	0,16275	-	2024

2.8 Обоснование полноты и достоверности исходных данных, принятых для расчетов нормативов эмиссий (ПДВ)

Расчет выбросов от источников выполнен на основании данных о режиме работы, количестве и технических характеристиках используемого оборудования, по утвержденным и действующим на момент разработки настоящего проекта методикам по расчету выбросов вредных веществ в атмосферу. Данные о режиме работы оборудования получены на основании технического задания, выданного ТОО «Металлтерминалсервис», а также на основании проведенной инвентаризации источников выбросов.

Для определения величины выбросов вредных веществ в атмосферу использованы следующие методологические материалы:

- «Сборник методик по расчету выбросов вредных веществ различными производствами», Астана, 2007 г.;
- «Методическим указаниям по определению выбросов загрязняющих веществ в атмосферу из резервуаров», РНД 211.2.02.09-2004, Астана, 2004 г;
- «Методика расчёта выбросов загрязняющих веществ в атмосферу при сварочных работах» (по величинам удельных выбросов), РНД 211.2.02.03-2004, Астана, 2004 г.
- Приложение №8 к приказу Министра ОС и ВР РК от 12.06.2014г. №221–ө – «Методика расчета нормативов выбросов от неорганизованных источников».
- Приложение №9 к приказу Министра ОС и ВР РК от 12.06.2014г. №221–ө - «Методика расчета нормативов выбросов вредных веществ от стационарных дизельных установок».
- Приложение №11 к приказу Министра охраны окружающей среды РК от 18. 04 2008 года №100 –п «Методика расчета выбросов загрязняющих веществ в атмосферу от предприятий по производству строительных материалов».
- Приложение №3 к приказу Министра охраны окружающей среды РК от 18. 04 2008 года №100 –п «Методика расчета выбросов загрязняющих веществ от автотранспортных предприятий».

3 РАСЧЕТ ВЫБРОСОВ ЗАГРЯЗНЯЮЩИХ ВЕЩЕСТВ В АТМОСФЕРУ

3.1 Расчет выбросов загрязняющих веществ от основной промплощадки. Участки Западный и Средний Шойынтас.

Карьер (ист. 6001)
Буровые работы. 6001/02.

Расчет выбросов пыли от буровых работ произведен в соответствии с Приложением №11 к Приказу Министра охраны окружающей среды Республики Казахстан от «18» 04 2008 года №100-п. «Методика расчета выбросов загрязняющих веществ в атмосферу от предприятий по производству строительных материалов».

Валовое количество пыли выделяющейся при бурении скважин за год рассчитывается по формуле:

$$Мгод = \sum_{i=1}^{m} \sum_{j=1}^{n} \left(V_{ij} \times q_{ij} \times T_{ij} \times k_5 \times 10^{-3} \right)$$, т/год

Максимальный разовый выброс пыли при бурении скважин рассчитывается по формуле:

$$Мсек = \sum_{i=1}^{m} \sum_{j=1}^{n} \left(\frac{V_{ij} \times q_{ij} \times k_5}{3{,}6} \right)$$, г/с

где: m – количество типов работающих буровых станков, шт.;

i – номер типа буровых станков;

n – количество буровых станков i-того типа, шт.;

i – порядковый номер станка i-того типа;

V_{ij} – объемная производительность j-того бурового станка i-того типа, $м^3$/час. Для станков СБШ приведена в таблице 3.4.1 Методики;

k_5 – коэффициент, учитывающий среднюю влажность выбуриваемого материала (таблица 3.1.4 Методики);

q_{ij} – удельное пылевыделение с 1 $м^3$ выбуренной породы j-тым станком i-того типа в зависимости от крепости пород, кг/$м^3$, приведено в таблице 3.4.2 Методики. Крепость различных пород по шкале М. М. Протодъяконова приведена в Приложении 1 Методики.

T_{ij} – чистое время работы j-го станка i-того типа в год, ч/год.

Величина V_{ij} для любого типа станка может быть получена из показателей технической производительности по формуле:

$$V_{ij} = Q_{ТП} \frac{\pi d^2}{4} = 0{,}785 \times Q_{ТП} \times d^2$$, $м^3$/час

где: $Q_{ТП}$ – техническая производительность станка, м/ч;

d – диаметр скважины, м

Величина $Q_{ТП}$ в свою очередь, может быть получена из отчетных фактических данных или рассчитана по формуле:

$$Q_{ТП} = \frac{60}{(t_1 + t_2)} = \frac{60}{60/v + t_2}$$, м/час

где: t_1 – время бурения 1 м скважины, мин/м;

t_2 – время вспомогательных операций, мин/м;

v – скорость бурения, м/ч.

Характеристика	Символ	Ед. изм	Значение		
			2023	2024	2025
тип станков			СМ 780D	СМ 780D	СМ 780D
количество буровых станков	n	шт	1	1	1
объемная производительность j-того бурового станка i-того типа V = (QТП×π×d2)/4=0,785×QТП×d2, м3/час	Vij	м3/час	0,4844	0,4844	0,4844
коэффициент, учитывающий среднюю влажность выбуриваемого материала	k5		0,1	0,1	0,1
удельное пылевыделение с 1 м3 выбуренной породы j-тым станком i-того типа в зависимости от крепости пород	qij	кг/м3	1,4	1,4	1,4
чистое время работы j-го станка i-того типа в год	Tij	ч/год	2 304	2 304	2 304
техническая производительность станка	QТП	м/ч	51	51	51
диаметр скважины	d	м	0,11	0,11	0,11
время бурения 1 м скважины	t1	мин/м	0,87	0,87	0,87
время вспомогательных операций	t2	мин/м	1	1	1
скорость бурения	v	м/ч	69	69	69
эффективность пылеподавления h	доли 1		0,85	0,85	0,85
Максимально-разовый выброс пыли	**Мсек**	**г/с**	**0,00283**	**0,00283**	**0,00283**
Валовый выброс пыли	**Мгод**	**т/год**	**0,02344**	**0,02344**	**0,02344**

Взрывные работы. 6001/03.

Расчет выбросов загрязняющих веществ от взрывных работ произведен в соответствии с Приложением №11 к Приказу Министра охраны окружающей среды Республики Казахстан от «18» 04 2008 года №100-п. «Методика расчета выбросов загрязняющих веществ в атмосферу от предприятий по производству строительных материалов».

Количество оксида углерода и оксидов азота, выбрасываемых в атмосферу, рассчитывается по формуле:

$$Mгод = M1год + M2год, \text{ т/год}$$

где: $M_{1год}$ – количество i-того загрязняющего вещества, выбрасываемого с пылегазовым облаком при производстве взрыва, т/год;

$M_{2год}$ – количество i-того загрязняющего вещества, постепенно выделяющегося в атмосферу из взорванной горной породы, т/год.

Количество газообразных загрязняющих веществ, выбрасываемых с пылегазовым облаком при производстве взрыва, рассчитывается по формуле:

$$M1год = \sum_{j=1}^{m} q_{ij} \times Aj \times (1-\eta), \text{ т/год}$$

где: m – количество марок взрывчатых веществ, используемых в течение года;

q_{ij} – удельное выделение i-того загрязняющего вещества при взрыве 1 тонны j-того взрывчатого вещества, т/т (таблица 3.5.1 Методики);

Aj – количество взорванного j-того взрывчатого вещества, т/год;

η – эффективность применяемых при взрыве средств газоподавления, доли единицы. При применении гидрозабойки эффективность подавление оксидов азота составляет η =0,35-0,5.

Количество газообразных загрязняющих веществ, постепенно выделяющихся в атмосферу из взорванной горной породы, рассчитывается по формуле:

$$M2год = \sum_{j=1}^{m} q'_{ij} \times Aj, \text{ т/год}$$

где q'_{ij} – удельное выделение i-того загрязняющего вещества из взорванной горной породы, т/т взрывчатого вещества (таблица 3.5.1 методики).

Суммарные выбросы оксидов азота (NO_x) разделяются на диоксид азота и оксид азота согласно пункту 2.2 методики.

Количество пыли, выбрасываемой в атмосферу при взрывах, за год рассчитывается по формуле:

$$Мгод = \frac{0{,}16 \times q_n \times V_{гм} \times (1-\eta)}{1000}$$, т/год,

где: q_n – удельное пылевыделение на 1м^3 взорванной горной породы, кг/м^3 (таблица 3.5.2 методики);

0,16 – безразмерный коэффициент, учитывающий гравитационное оседание твердых частиц в пределах разреза;

$V_{гм}$ – объем взорванной горной породы, м^3/год;

η – эффективность применяемых при взрыве средств пылеподавления, доли единицы (таблица 3.5.3 методики).

Максимальное количество загрязняющих веществ, выбрасываемых при взрывах, г/с, и приведенное к 20-ти минутному интервалу осреднения, рассчитывается по формуле:

для газов: $$Мсек = \frac{q_{i\,j} \times Aj \times (1-\eta) \times 10^6}{1200}$$, г/с

для пыли: $$Мсек = \frac{0{,}16 \times q_n \times V_{гм} \times (1-\eta) \times 10^3}{1200}$$, г/с

где: A_j – количество взорванного взрывчатого вещества за один массовый взрыв, т;

$V_{гм}$ – максимальный объем взорванной горной породы за один массовый взрыв, м^3;

Расчет выбросов загрязняющих веществ при использовании в течение года разных марок взрывчатых веществ проводится по каждой марке взрывчатых веществ и за максимальный выброс берется наибольшее значение.

Высота подъема пылегазового облака определяется по формуле:

$$H = b \times (164 \times 0{,}258 \times Aj)$$, м

где: b – безразмерный коэффициент, учитывающий среднюю глубину скважин. При глубине до 15 м b=1, при более глубоких скважинах b=0,8;

A_j – количество взорванного взрывчатого вещества за один массовый взрыв, т.

Характеристика	Символ	Ед. изм	Значение		
			2023	2024	2025
удельное выделение i-того загрязняющего вещества при взрыве 1 тонны j-того взрывчатого вещества	qij	т/т			
оксид углерода			0,011	0,011	0,011
оксиды азота			0,0063	0,0063	0,0063
количество взорванного j-того взрывчатого вещества	Aj	т/год	0,12	0,12	0,12
эффективность применяемых при взрыве средств газоподавления, доли единицы. При применении гидрозабойки эффективность подавление оксидов азота составляет 0,35-0,5	h		0,5	0,5	0,5
удельное выделение i-того загрязняющего вещества из взорванной горной породы	q',,	т/т			
оксид углерода			0,005	0,005	0,005

Характеристика	Символ	Ед. изм	Значение		
			2023	2024	2025
оксиды азота			0,0018	0,0018	0,0018
Количество i-того загрязняющего вещества, выбрасываемого с пылегазовым облаком при производстве взрыва	**М1год**	**т/год**			
оксид углерода			0,0013200	0,0013200	0,0013200
оксиды азота, в том числе:			0,0003780	0,0003780	0,0003780
оксид азота			0,0000491	0,0000491	0,0000491
диоксид азота			0,0003024	0,0003024	0,0003024
Количество i-того загрязняющего вещества, постепенно выделяющегося в атмосферу из взорванной горной породы	**М2год**	**т/год**			
оксид углерода			0,0006000	0,0006000	0,0006000
оксиды азота, в том числе:			0,0002160	0,0002160	0,0002160
оксид азота			0,0000281	0,0000281	0,0000281
диоксид азота			0,0001728	0,0001728	0,0001728
удельное пылевыделение на 1м3 взорванной горной породы	qn	кг/м3	0,06	0,06	0,06
безразмерный коэффициент, учитывающий гравитационное оседание твердых частиц в пределах разреза			0,16	0,16	0,16
объем взорванной горной породы	Vгм	м3/год	213,22	213,22	213,22
эффективность применяемых при взрыве средств пылеподавления	h	доли единицы	0,6	0,6	0,6
Количество пыли, выбрасываемой в атмосферу при взрывах, в т.ч.:	**Мгод**	**т/год**	**0,0008188**	**0,0008188**	**0,0008188**
пыль неорганическая SiO2 <20%			0,000426	0,000426	0,000426
железо оксид			0,000352	0,000352	0,000352
марганец и его соединения			0,000041	0,000041	0,000041

Погрузочные работы. 6001/04

Расчет выбросов пыли от погрузочных работ произведен в соответствии с Приложением №11 к Приказу Министра охраны окружающей среды Республики Казахстан от «18» 04 2008 года №100-п. «Методика расчета выбросов загрязняющих веществ в атмосферу от предприятий по производству строительных материалов».

Максимальный разовый объем пылевыделений при погрузочных работах рассчитывается по формуле:

$$Mсек = \frac{k_1 \times k_2 \times k_3 \times k_4 \times k_5 \times k_7 \times k_8 \times k_9 \times B' \times Gчас \times 10^6}{3600} \times (1-\eta) \text{ , г/с}$$

а валовой выброс по формуле:

$$Mгод = k_1 \times k_2 \times k_3 \times k_4 \times k_5 \times k_7 \times k_8 \times k_9 \times B' \times Gгод \times (1-\eta) \text{ , т/год}$$

где: k_1 – весовая доля пылевой фракции в материале (таблица 3.1.1 методики). Определяется путем отмывки и просева средней пробы с выделением фракции пыли размером 0-200 мкм;

k_2 – доля пыли с размерами частиц 0-50 мкм (от всей массы пыли), переходящая в аэрозоль (таблица 3.1.1 методики). Проверка фактического дисперсного состава пыли и уточнение значения k_2 производится отбором проб запыленного воздуха на границах пылящего объекта (склада, хвостохранилища) при скорости ветра 2 м/с, дующего в направлении точки отбора пробы;

k_3 – коэффициент, учитывающий местные метеоусловия (таблица 3.1.2 методики), с учетом пункта 2.6 методики;

k_4 – коэффициент, учитывающий местные условия, степень защищенности узла от внешних воздействий, условия пылеобразования (таблица 3.1.3 методики);

k_5 – коэффициент, учитывающий влажность материала (таблица 3.1.4 методики). Под влажностью понимается влажность его пылевой и мелкозернистой фракции ($d \leq 1$ мм);

k_7 – коэффициент, учитывающий крупность материала (таблица 3.1.5 методики);

k_8 – поправочный коэффициент для различных материалов в зависимости от типа грейфера (таблица 3.1.6 методики). При использовании иных типов перегрузочных устройств $k_8=1$;

k_9 – поправочный коэффициент при мощном залповом сбросе материала при разгрузке автосамосвала. Принимается $k_9=0,2$ при единовременном сбросе материала весом до 10 т, и $k_9=0,1$ – свыше 10 т. В остальных случаях $k_9=1$;

B' - коэффициент, учитывающий высоту пересыпки (таблица 3.1.7 методики);

$G_{час}$ – производительность узла пересыпки или количество перерабатываемого материала, т/ч;

$G_{год}$ – суммарное количество перерабатываемого материала в течение года, т/год;

η - эффективность средств пылеподавления, в долях единицы (таблица 3.1.8 методики).

Если разгрузка (пересыпка) материала составляет менее 20 мин, выброс пыли приводится к 20-ти минутному интервалу осреднения согласно пункту 2.1 методики.

Характеристика	Символ	Ед.изм	Значение			
			2023 г			
			вскрыша	руда желез.	руда марган.	руда железо-марган.
весовая доля пылевой фракции в материале	k1		0,05	0,03	0,03	0,03
доля пыли с размерами частиц 0-50 мкм (от всей массы пыли), переходящая в аэрозоль	k2		0,02	0,01	0,01	0,01
коэффициент, учитывающий местные метеоусловия	k3		1,4	1,4	1,4	1,4
коэффициент, учитывающий местные условия, степень защищенности узла от внешних воздействий, условия пылеобразования	k4		1	1	1	1
коэффициент, учитывающий влажность материала	k5		0,1	0,1	0,1	0,1
коэффициент, учитывающий крупность материала	k7		0,4	0,2	0,2	0,2
поправочный коэффициент для различных материалов в зависимости от типа грейфера	k8		1	1	1	1
поправочный коэффициент при мощном залповом сбросе материала при разгрузке автосамосвала. Принимается k9=0,2 при единовременном сбросе материала весом до 10 т, и k9=0,1 – свыше 10 т. В остальных случаях k9=1	k9		0,1	0,1	0,1	0,1
коэффициент, учитывающий высоту пересыпки	B'		0,7	0,7	0,7	0,7
производительность узла пересыпки или количество перерабатываемого материала	Gчас	т/час	480	472,8	472,8	472,8
	Gгод	т/год	55583	9997,5	665	2357,5
эффективность средств пылеподавления	h	доли от 1	0,85	0,85	0,85	0,85
Максимально-разовый выброс пыли, в т.ч.:	**Мс**	**г/с**	**0,07840**	**0,01158**	**0,01158**	**0,01158**
пыль неорганическая SiO2 <20%			0,07840	0,00602	0,00602	0,00602
железо оксид				0,00498	0,00498	0,00498
марганец и его соединения				0,00058	0,00058	0,00058
Валовый выброс пыли , в т.ч:	**Мгод**	**т/год**	**0,03268**	**0,00088**	**0,00006**	**0,00021**
пыль неорганическая SiO2 <20%			0,03268	0,00046	0,00003	0,00011
железо оксид				0,00038	0,00003	0,00009
марганец и его соединения				0,00004	0,00000	0,00001

Характеристика	Символ	Ед. изм	Значение			
			2024 г			
			вскрыша	руда желез.	руда марган.	руда железо-марган.
весовая доля пылевой фракции в материале	k1		0,05	0,03	0,03	0,03
доля пыли с размерами частиц 0-50 мкм (от всей массы пыли), переходящая в аэрозоль	k2		0,02	0,01	0,01	0,01
коэффициент, учитывающий местные метеоусловия	k3		1,4	1,4	1,4	1,4
коэффициент, учитывающий местные условия, степень защищенности узла от внешних воздействий, условия пылеобразования	k4		1	1	1	1
коэффициент, учитывающий влажность материала	k5		0,1	0,1	0,1	0,1
коэффициент, учитывающий крупность материала	k7		0,4	0,2	0,2	0,2
поправочный коэффициент для различных материалов в зависимости от типа грейфера	k8		1	1	1	1
поправочный коэффициент при мощном залповом сбросе материала при разгрузке автосамосвала. Принимается k9=0,2 при единовременном сбросе материала весом до 10 т, и k9=0,1 – свыше 10 т. В остальных случаях k9=1	k9		0,1	0,1	0,1	0,1
коэффициент, учитывающий высоту пересыпки	B'		0,7	0,7	0,7	0,7
производительность узла пересыпки или количество перерабатываемого материала	Gчас	т/час	480	472,8	472,8	472,8
	Gгод	т/год	111166	19995	1330	4715
эффективность средств пылеподавления	h	доли от 1	0,85	0,85	0,85	0,85
Максимально-разовый выброс пыли, в т.ч.:	**Мс**	**г/с**	**0,07840**	**0,01158**	**0,01158**	**0,01158**
пыль неорганическая SiO2 <20%			0,07840	0,00602	0,00602	0,00602
железо оксид				0,00498	0,00498	0,00498
марганец и его соединения				0,00058	0,00058	0,00058
Валовый выброс пыли, в т.ч:	**Мгод**	**т/год**	**0,06537**	**0,00176**	**0,00012**	**0,00042**
пыль неорганическая SiO2 <20%			0,06537	0,00092	0,00006	0,00022
железо оксид				0,00076	0,00005	0,00018
марганец и его соединения				0,00009	0,00001	0,00002

Характеристика	Символ	Ед.изм	Значение			
			2025 г			
			вскрыша	руда желез.	руда марган.	руда железо-марган.
весовая доля пылевой фракции в материале	k1		0,05	0,03	0,03	0,03
доля пыли с размерами частиц 0-50 мкм (от всей массы пыли), переходящая в аэрозоль	k2		0,02	0,01	0,01	0,01
коэффициент, учитывающий местные метеоусловия	k3		1,4	1,4	1,4	1,4
коэффициент, учитывающий местные условия, степень защищенности узла от внешних воздействий, условия пылеобразования	k4		1	1	1	1
коэффициент, учитывающий влажность материала	k5		0,1	0,1	0,1	0,1
коэффициент, учитывающий крупность материала	k7		0,4	0,2	0,2	0,2
поправочный коэффициент для различных материалов в зависимости от типа грейфера	k8		1	1	1	1
поправочный коэффициент при мощном залповом сбросе материала при разгрузке автосамосвала. Принимается k9=0,2 при единовременном сбросе материала весом до 10 т, и k9=0,1 – свыше 10 т. В остальных случаях k9=1	k9		0,1	0,1	0,1	0,1
коэффициент, учитывающий высоту пересыпки	B'		0,7	0,7	0,7	0,7
производительность узла пересыпки или количество перерабатываемого материала	Gчас	т/час	480	472,8	472,8	472,8
	Gгод	т/год	55583	9997,5	665	2357,5
эффективность средств пылеподавления	h	доли от 1	0,85	0,85	0,85	0,85
Максимально-разовый выброс пыли, в т.ч.:	**Mc**	**г/с**	**0,07840**	**0,01158**	**0,01158**	**0,01158**
пыль неорганическая SiO2 <20%			0,07840	0,00602	0,00602	0,00602
железо оксид				0,00498	0,00498	0,00498
марганец и его соединения				0,00058	0,00058	0,00058
Валовый выброс пыли, в т.ч:	**Mгод**	**т/год**	**0,03268**	**0,00088**	**0,00006**	**0,00021**
пыль неорганическая SiO2 <20%			0,03268	0,00046	0,00003	0,00011
железо оксид				0,00038	0,00003	0,00009
марганец и его соединения				0,00004	0,00000	0,00001

Транспортные работы. 6001/05.

Выбросы пыли при транспортировке

Расчет выбросов пыли от транспортировки вскрышных пород и добытой руды произведен в соответствии с Приложением №11 к Приказу Министра охраны окружающей среды Республики Казахстан от «18» 04 2008 года №100 -п. «Методика расчета выбросов загрязняющих веществ в атмосферу от предприятий по производству строительных материалов».

Движение авто- или железнодорожного транспорта в пределах промплощадки обуславливает выделение пыли. Пыль выделяется в результате взаимодействия колес с полотном дороги (только для автомобильного транспорта) и сдува ее с поверхности материала находящегося в кузове (вагоне). В связи с тем, что кузов автотранспорта накрывается брезентом, пыление с кузова автотранспорта не предусмотрено, выбросы посчитаны без учета второй части нижеуказанной формулы.

Максимальный разовый выброс рассчитывается по формуле:

$$Мсек = \frac{C_1 \times C_2 \times C_3 \times k_5 \times C_7 \times N \times L \times q_1}{3600} + C_4 \times C_5 \times k_5 \times q' \times S \times n \text{, г/с}$$

а валовый выброс рассчитывается по формуле:

$$Мгод = 0{,}0864 \times Мсек \times \left[365 - (Тсп + Тд)\right] \text{, т/год,}$$

где: C_1 – коэффициент, учитывающий среднюю грузоподъемность единицы автотранспорта (таблица 3.3.1 методики). Средняя грузоподъемность определяется как частное от деления суммарной грузоподъемности всех действующих машин на их число (n) при условии, что максимальная грузоподъемность отличается не более, чем в 2 раза;

C_2 – коэффициент, учитывающий среднюю скорость передвижения транспорта (таблица 3.3.2 методики). Средняя скорость транспортирования определяется по формуле:

$$Vсс = \frac{N \times L}{n} \text{, км/час;}$$

N – число ходок (туда + обратно) всего транспорта в час;

L – средняя продолжительность одной ходки в пределах промплощадки, км;

n – число автомашин, работающих в карьере;

C_3 – коэффициент, учитывающий состояние дорог (таблица 3.3.3 методики);

C_4 – коэффициент, учитывающий профиль поверхности материала на платформе и определяемый как соотношение $\frac{S_{факт}}{S}$,

где: $S_{факт.}$ – фактическая поверхность материала на платформе, м^2;

S – площадь открытой поверхности транспортируемого материала, м^2. Ориентировочные данные для БелАЗов (таблица 3.3.5 методики), для одного вагона (думпкара) (таблица 3.3.6 методики).

Значение C_4 колеблется в пределах 1,3-1,6 в зависимости от крупности материала и степени заполнения платформы;

C_5 – коэффициент, учитывающий скорость обдува ($V_{об}$) материала (таблица 3.3.4 методики), которая определяется как геометрическая сумма скорости ветра и обратного вектора средней скорости движения транспорта по формуле: $Vоб = \sqrt{\frac{v_1 \times v_2}{3{,}6}}$, м/с,

где: v_1 – наиболее характерная для данного района скорость ветра, м/с;

v_2 – средняя скорость движения транспортного средства, км/ч;

k_5 – коэффициент, учитывающий влажность поверхностного слоя материала (таблица 3.1.4 методики);

C_7 – коэффициент, учитывающий долю пыли, уносимой в атмосферу и равный 0,01;

q_1 – пылевыделение в атмосферу на 1 км пробега при C_1, C_2, C_3=1, принимается равным 1450 г/км;

q' – пылевыделение с единицы фактической поверхности материала на платформе, г/м^2*с (таблица 3.1.1 методики);

$T_{сп}$ – количество дней с устойчивым снежным покровом;

$T_д$ – количество дней с осадками в виде дождя, рассчитывается по формуле:

$$T\partial = \frac{2 \times T_\partial^0}{24}, \text{ дней,}$$

где T_∂^0 - суммарная продолжительность осадков в виде дождя в зоне проведения работ за рассматриваемый период, час (запрашивается в территориальных органах Казгидромета, либо определяется по климатическим справочникам).

Исходные данные, принятые коэффициенты и результаты расчетов выбросов представлены в таблице 6.

Выхлопные газы ДВС транспорта

Расчет выбросов загрязняющих веществ от двигателей внутреннего сгорания транспорта, планируемого задействовать при добыче и транспортировке марганцевой руды, произведен в соответствии с Приложением №11 к приказу Министра охраны окружающей среды Республики Казахстан от «18» 04 2008г. №100-п «Методика расчета выбросов загрязняющих веществ в атмосферу от предприятий по производству строительных материалов».

Расход топлива в кг/час на 1 лошадиную силу мощности составляет ориентировочно для карбюраторных двигателей 0,4 кг/л.с.час и для дизельных двигателей – 0,25 кг/л.с.час. Количество выхлопных газов при работе карьерных, машин составляет 15-20 г на 1 кг израсходованного топлива.

Приближенный расчет количества токсичных веществ, содержащихся в выхлопных газах автомобилей, можно производить, используя коэффициенты эмиссии

Выбросы вредных веществ при сгорании топлива:

Вредный компонент	Выбросы вредных веществ двигателями	
	карбюраторными	дизельными
Окись углерода	0.6 т/т	0.1 г/т
Углероды	0.1 т/т	0,03т/т
Двуокись азота	0.04 т/т	0.01 т/т
Сажа	0.58 кг/т	15.5 кг/т
Сернистый газ	0.002 т/т	0.02 г/г
Свинец	0.3 кг/т	—
Бенз(а)пирен	0.23 г/т	0.32 г/т

Характеристика	Символ	Ед. изм	Значение		
			2023 г	2024 г	2025 г
коэффициент, учитывающий среднюю грузоподъемность единицы автотранспорта	C1		3	3	3
коэффициент, учитывающий среднюю скорость передвижения транспорта	C2		1	1	1
коэффициент, учитывающий состояние дорог	C3		0,5	0,5	0,5
коэффициент, учитывающий профиль поверхности материала на платформе и определяемый как соотношение Sфакт/S	C4		1,3	1,3	1,3
коэффициент, учитывающий скорость обдува (Vоб) материала	C5		1,13	1,13	1,13
коэффициент, учитывающий долю пыли, уносимой в атмосферу и равный 0,01	C7		0,01	0,01	0,01
скорость обдува материала	Vоб		4,79	4,79	4,79
средняя скорость транспортирования	Vсс	км/час	1,13	1,13	1,13
число ходок (туда + обратно) всего транспорта в час	N		3	3	3
средняя продолжительность одной ходки в пределах промплощадки	L	км	1,5	1,5	1,5
число автомашин, работающих в карьере	n	шт	4	4	4
фактическая поверхность материала на платформе	Sфакт	м2	41	41	41
площадь открытой поверхности транспортируемого материала	S	м2	31	31	31
наиболее характерная для данного района скорость ветра	v1	м/с	5,5	5,5	5,5
средняя скорость движения транспортного средства	v2	км/час	15	15	15
коэффициент, учитывающий влажность поверхностного слоя материала	k5		0,01	0,01	0,01
пылевыделение в атмосферу на 1 км пробега при С1, С2, С3=1	q1	г/км	1450	1450	1450
пылевыделение с единицы фактической поверхности материала на платформе	q'	г/м2 *с	0,002	0,002	0,002
количество дней с устойчивым снежным покровом	Тсп		135	135	135
суммарная продолжительность осадков в виде дождя в зоне проведения работ за рассматриваемый период	Тд0	час			
количество дней с осадками в виде дождя	Тд		86	86	86
эффективность средств пылеподавления	h	доли от 1	0	0	0
Максимально-разовый выброс пыли	**Мс**	**г/с**	**0,00391**	**0,00391**	**0,00391**
Валовый выброс пыли	**Мгод**	**т/год**	**0,04865**	**0,04865**	**0,04865**

ИТОГО ИСТ. 6001

Год	Наименование ЗВ	Код ЗВ	Значение	
			г/с	т/год
2023	Пыль неорганическая SiO2 <20%	2909	0,1032	0,1058
	Оксид углерода	0337	-	0,0006
	Оксид азота	0304	-	0,00003
	Диоксид азота	0301	-	0,00017
	Железо оксид	0123	0,01494	0,00085
	Марганец и его соединения	0143	0,00174	0,00009

Год	Наименование ЗВ	Код ЗВ	Значение	
			г/с	т/год
2024	Пыль неорганическая SiO2 <20%	2909	0,1032	0,1058
	Оксид углерода	0337	-	0,0006
	Оксид азота	0304	-	0,00003
	Диоксид азота	0301	-	0,00017
	Железо оксид	0123	0,01494	0,00134
	Марганец и его соединения	0143	0,00174	0,00016
2025	Пыль неорганическая SiO2 <20%	2909	0,1032	0,1058
	Оксид углерода	0337	-	0,0006
	Оксид азота	0304	-	0,00003
	Диоксид азота	0301	-	0,00017
	Железо оксид	0123	0,01494	0,00085
	Марганец и его соединения	0143	0,00174	0,00009

Расчет выбросов выхлопных газов от ДВС транспорта

Характеристика	Ед.изм	Значение								
		автосамосвалы Hova	автосамосвалы БелАЗ	буровой станок СМ 780 Д	автопогрузчик ZL-50G	бульдозер SD-16	бульдозер Т-130	Автогрейдер GR215	КамАЗ	КРАЗ–257-автокран
количество ДВС транспорта	шт	1	3	1	5	1	1	1	1	1
время работы	часов	8030	8030	2920	4015	4015	2920	2920	2920	365
вид топлива		д/т	д/т	д/т	д/т	д/т	д/т	д/т	д/т	д/т
расход топлива	кг/ч	1,2	10	7	50,4	15,3	13,1	12,7	17,3	39,1
	г/с	0,3	2,8	1,9	14	4,3	3,6	3,5	4,8	10,9
	т/год	9,41	80,64	20,36	202,36	61,38	38,11	37,1	50,4	14,26
удельные выбросы	г/г (т/т)									
оксид углерода		0,0000001	0,0000001	0,0000001	0,0000001	0,0000001	0,0000001	0,0000001	0,0000001	0,0000001
диоксид азота		0,01	0,01	0,01	0,01	0,01	0,01	0,01	0,01	0,01
бенз(а)пирен		0,00000003	0,00000003	0,00000003	0,00000003	0,00000003	0,00000003	0,00000003	0,00000003	0,00000003
диоксид серы		0,02	0,02	0,02	0,02	0,02	0,02	0,02	0,02	0,02
углеводороды		0,03	0,03	0,03	0,03	0,03	0,03	0,03	0,03	0,03
сажа		0,0155	0,0155	0,0155	0,0155	0,0155	0,0155	0,0155	0,0155	0,0155
свинец		0	0	0	0	0	0	0	0	0,0003
Максимально-разовые выбросы	г/с									
оксид углерода		0,00000003	0,0000003	0,0000002	0,0000014	0,0000004	0,0000004	0,0000004	0,0000005	0,0000011
диоксид азота		0,003	0,028	0,019	0,140	0,043	0,036	0,035	0,048	0,109
бенз(а)пирен		0	0,0000001	0,0000001	0,0000004	0,0000001	0,0000001	0,0000001	0,0000001	0,0000003
диоксид серы		0,006	0,056	0,038	0,280	0,086	0,072	0,070	0,096	0,218
углеводороды		0,009	0,084	0,057	0,420	0,129	0,108	0,105	0,144	0,327
сажа		0,00465	0,04340	0,02945	0,21700	0,06665	0,05580	0,05425	0,07440	0,16895
свинец		0	0	0	0	0	0	0	0	0
Валовые выбросы	т/год									
оксид углерода		0,0000009	0,0000081	0,0000020	0,0000202	0,0000061	0,0000038	0,0000037	0,0000050	0,0000014
диоксид азота		0,0941	0,8064	0,2036	2,0236	0,6138	0,3811	0,3710	0,5040	0,1426
бенз(а)пирен		0,0000003	0,0000024	0,0000006	0,0000061	0,0000018	0,0000011	0,0000011	0,0000015	0,0000004
диоксид серы		0,1882	1,6128	0,4072	4,0472	1,2276	0,7622	0,7420	1,0080	0,2852
углеводороды		0,2823	2,4192	0,6108	6,0708	1,8414	1,1433	1,1130	1,5120	0,4278
сажа		0,145855	1,24992	0,31558	3,13658	0,95139	0,59071	0,57505	0,78120	0,22103
свинец		0	0	0	0	0	0	0	0	0

Западный породный отвал (ист. 6002).

Расчет выбросов пыли от разгрузочных работ, формирования отвала произведен в соответствии с Приложением №11 к Приказу Министра охраны окружающей среды Республики Казахстан от «18» 04 2008 года №100-п. «Методика расчета выбросов загрязняющих веществ в атмосферу от предприятий по производству строительных материалов».

Максимальный разовый объем пылевыделений при разгрузке породы, формировании отвалов и сдувании с поверхностей отвалов, рассчитывается по формуле:

$$Mсек = \frac{k_1 \times k_2 \times k_3 \times k_4 \times k_5 \times k_7 \times k_8 \times k_9 \times B' \times Gчас \times 10^6}{3600} \times (1-\eta)$$, г/с

а валовой выброс по формуле:

$$Mгод = k_1 \times k_2 \times k_3 \times k_4 \times k_5 \times k_7 \times k_8 \times k_9 \times B' \times Gгод \times (1-\eta)$$, т/год

где: k_1 – весовая доля пылевой фракции в материале (таблица 3.1.1 методики). Определяется путем отмывки и просева средней пробы с выделением фракции пыли размером 0-200 мкм;

k_2 – доля пыли с размерами частиц 0-50 мкм (от всей массы пыли), переходящая в аэрозоль (таблица 3.1.1 методики). Проверка фактического дисперсного состава пыли и уточнение значения k_2 производится отбором проб запыленного воздуха на границах пылящего объекта (склада, хвостохранилища) при скорости ветра 2 м/с, дующего в направлении точки отбора пробы;

k_3 – коэффициент, учитывающий местные метеоусловия (таблица 3.1.2 методики), с учетом пункта 2.6 методики;

k_4 – коэффициент, учитывающий местные условия, степень защищенности узла от внешних воздействий, условия пылеобразования (таблица 3.1.3 методики);

k_5 – коэффициент, учитывающий влажность материала (таблица 3.1.4 методики). Под влажностью понимается влажность его пылевой и мелкозернистой фракции ($d \leq 1$ мм);

k_7 – коэффициент, учитывающий крупность материала (таблица 3.1.5 методики);

k_8 – поправочный коэффициент для различных материалов в зависимости от типа грейфера (таблица 3.1.6 методики). При использовании иных типов перегрузочных устройств $k_8=1$;

k_9 – поправочный коэффициент при мощном залповом сбросе материала при разгрузке автосамосвала. Принимается $k_9=0,2$ при единовременном сбросе материала весом до 10 т, и $k_9=0,1$ – свыше 10 т. В остальных случаях $k_9=1$;

B' - коэффициент, учитывающий высоту пересыпки (таблица 3.1.7 методики);

$G_{час}$ – производительность узла пересыпки или количество перерабатываемого материала, т/ч;

$G_{год}$ – суммарное количество перерабатываемого материала в течение года, т/год;

η - эффективность средств пылеподавления, в долях единицы (таблица 3.1.8 методики).

Если разгрузка (пересыпка) материала составляет менее 20 мин, выброс пыли приводится к 20-ти минутному интервалу осреднения согласно пункту 2.1 методики.

Максимальное количество пыли, поступающей в атмосферу со склада, рассчитывается по формуле:

$$M^1_{сек} = M^n_{сек} + M^{сд}_{сек}$$, г/с, или $$M^2_{сек} = M^p_{сек} + M^{сд}_{сек}$$, г/с.

$M^n_{сек}$ и $M^p_{сек}$ - максимальный разовый выброс при погрузке и разгрузке соответственно.

$М^{сд}_{сек}$ – максимальный разовый выброс при сдувании с поверхности, по формуле

$$Мсек = k_3 \times k_4 \times k_5 \times k_6 \times k_7 \times q' \times S \text{, г/с,}$$

где: k_3 – коэффициент, учитывающий местные метеоусловия (таблица 3.1.2 методики), с учетом пункта 2.6 методики;

k_4 – коэффициент, учитывающий местные условия, степень защищенности узла от внешних воздействий, условия пылеобразования (таблица 3.1.3 методики);

k_5 – коэффициент, учитывающий влажность материала (таблица 3.1.4 методики). Под влажностью понимается влажность его пылевой и мелкозернистой фракции (d ≤ 1 мм);

k_7 – коэффициент, учитывающий крупность материала (таблица 3.1.5 методики);

k_6 – коэффициент, учитывающий профиль поверхности складируемого материала и определяемый как соотношение: $S_{факт.} / S$,

где: $S_{факт.}$ – фактическая поверхность материала с учетом рельефа его сечения, $м^2$;

S – поверхность пыления в плане, $м^2$;

Значение k_6 колеблется в пределах 1,3-1,6 в зависимости от крупности материала и степени заполнения;

q' – унос пыли с одного квадратного метра фактической поверхности, $г/м^2*с$, в условиях когда k_3=1; k_5=1 (таб. 3.1.1);

Валовые выбросы твердых частиц в атмосферу определяются как сумма выбросов при разгрузке материала, при сдувании с пылящей поверхности и отгрузке материала:

$$M_{год} = M^{р}_{год} + M^{п}_{год} + M^{сд}_{год}, т/год,$$

где: $M^{р}_{год}$ и $M^{п}_{год}$ – количество твердых частиц, выделяющихся при разгрузке и погрузке материала, соответственно, т/год;

$M^{сд}_{год}$ – количество твердых частиц, сдуваемых с поверхности, т/год.

Количество твердых частиц, сдуваемых с поверхности склада, рассчитывается по формуле:

$$Мгод = 0{,}0864 \times k_3 \times k_4 \times k_5 \times k_6 \times k_7 \times q' \times S \times [365 - (Тсп + Тд)] \times (1 - \eta) \text{, т/год}$$

где: Тсп – количество дней с устойчивым снежным покровом;

Тд – количество дней с осадками в виде дождя, рассчитывается по формуле.

Если разгрузка (пересыпка) материала составляет менее 20 мин, выброс пыли приводится к 20-ти минутному интервалу осреднения согласно пункту 2.1 методики.

Разгрузка вскрышной породы. 6002/02. Сдувание с поверхности отвала. 6002/03.

Характеристика	Символ	Ед.изм	Значение		
			2023 г	2024 г	2025 г
весовая доля пылевой фракции в материале. Определяется путем отмывки и просева средней пробы с выделением фракции пыли размером 0-200 мкм	k1		0,05	0,05	0,05
доля пыли (от всей массы пыли), переходящая в аэрозоль	k2		0,02	0,02	0,02
коэффициент, учитывающий местные метеоусловия	k3		1,4	1,4	1,4
коэффициент, учитывающий местные условия, степень защищенности узла от внешних воздействий, условия пылеобразования	k4		1	1	1
коэффициент, учитывающий влажность материала	k5		0,1	0,1	0,1
коэффициент, учитывающий профиль поверхности складируемого материала и определяемым как соотношение Sфакт/S	k6		1,2	1,2	1,2

Характеристика	Символ	Ед.изм	Значение		
			2023 г	2024 г	2025 г
коэффициент, учитывающий крупность материала	k7		0,4	0,4	0,4
поправочный коэффициент для различных материалов в зависимости от типа грейфера	k8		1	1	1
поправочный коэффициент при мощном залповом сбросе материала при раз-грузке автосамосвала. Принимается k9=0,2 при единовременном сбросе материала весом до 10 т, и k9=0,1 – свыше 10 т. В остальных случаях k9=1	k9		0,1	0,1	0,1
коэффициент, учитывающий высоту пересыпки	B'		0,7	0,7	0,7
производительность узла пересыпки или количество перерабатываемого материала	Gчас	т/час	84	84	84
	Gгод	т/год	27792	55583	27792
фактическая поверхность материала с учетом рельефа его сечения	Sфакт	м2	24 000	24 000	24 000
поверхность пыления в плане	S	м2	20000	20000	20000
унос пыли с одного квадратного метра фактической поверхности	q'	г/м2*с	0,003	0,003	0,003
количество дней с устойчивым снежным покровом	Тсп		135	135	135
количество дней с осадками в виде дождя	Тд		86	86	86
суммарная продолжительность осадков в виде дождя в зоне проведения работ за рассматриваемый период	Тд0	час			
эффективность средств пылеподавления	h	доли от 1	0,85	0,85	0,85
максимальный разовый выброс при разгрузке	Мрсек	г/с	0,01372	0,01372	0,01372
максимальный разовый выброс при сдувании с поверхности	Мсдсек	г/с	0,60480	0,60480	0,60480
Максимальное количество пыли, поступающей в атмосферу со склада	**Мсек**	**г/с**	**0,61852**	**0,61852**	**0,61852**
количество твердых частиц, выделяющихся при разгрузке материала	Мргод	т/год	0,01634	0,03268	0,01634
количество твердых частиц, сдуваемых с поверхности	Мсдгод	т/год	7,52468	7,52468	7,52468
Валовые выбросы твердых частиц в атмосферу	**Мгод**	**т/год**	**7,54102**	**7,55736**	**7,54102**

Формирование отвала бульдозером. 6002/04

Характеристика	Символ	Ед.изм	Значение		
			2023 г	2024 г	2025 г
весовая доля пылевой фракции в материале	k1		0,05	0,05	0,05
доля пыли с размерами частиц 0-50 мкм (от всей массы пыли), переходящая в аэрозоль	k2		0,02	0,02	0,02
коэффициент, учитывающий местные метеоусловия	k3		1,4	1,4	1,4
коэффициент, учитывающий местные условия, степень защищенности узла от внешних воздействий, условия пылеобразования	k4		1	1	1
коэффициент, учитывающий влажность материала	k5		0,1	0,1	0,1
коэффициент, учитывающий крупность материала	k7		0,4	0,4	0,4
поправочный коэффициент для различных материалов в зависимости от типа грейфера	k8		1	1	1
поправочный коэффициент при мощном залповом сбросе материала при разгрузке автосамосвала. Принимается k9=0,2 при единовременном сбросе материала весом до 10 т, и k9=0,1 – свыше 10 т. В остальных случаях k9=1	k9		0,1	0,1	0,1
коэффициент, учитывающий высоту пересыпки	B'		0,5	0,5	0,5
производительность узла пересыпки или количество перерабатываемого материала	Gчас	т/час	84	84	84
	Gгод	т/год	27792	55583	27792

Характеристика	**Символ**	**Ед.изм**	**Значение**		
			2023 г	**2024 г**	**2025 г**
эффективность средств пылеподавления	h	доли от 1	0,85	0,85	0,85
Максимально-разовый выброс пыли	**Мс**	**г/с**	**0,00980**	**0,00980**	**0,00980**
Валовый выброс пыли	**Мгод**	**т/год**	**0,011673**	**0,023345**	**0,011673**

ИТОГО ИСТ. 6002

Год	Наименование ЗВ	Код ЗВ	Значение	
			г/с	т/год
2023	Пыль неорганическая SiO2 <20%	2909	0,62832	7,55269
2024	Пыль неорганическая SiO2 <20%	2909	0,62832	7,58070
2025	Пыль неорганическая SiO2 <20%	2909	0,62832	7,55269

Передвижной дробильно-сортировочный комплекс (ПДСК) Шоынтас (ист. 6003).

Узлы пересыпки:

Погрузка в приемный бункер (6003/01)

Узел пересыпки на подающий конвейер (6003/04)

Узел пересыпки с грохота на отсевной конвейер (6003/05)

Узел пересыпки с грохота на конвейер концентрата (6003/06)

Узел пересыпки концентрата с конвейера на автотранспорт (6003/07)

Узел пересыпки отсева с конвейера на автотранспорт (6003/08)

Расчет выбросов пыли от узлов пересыпки ДСК произведен в соответствии с Приложением №11 к Приказу Министра охраны окружающей среды Республики Казахстан от «18» 04 2008 года №100-п. «Методика расчета выбросов загрязняющих веществ в атмосферу от предприятий по производству строительных материалов».

Максимальный разовый объем пылевыделений при разгрузке породы, формировании отвалов и сдувании с поверхностей отвалов, рассчитывается по формуле:

$$Мсек = \frac{k_1 \times k_2 \times k_3 \times k_4 \times k_5 \times k_7 \times k_8 \times k_9 \times B' \times Gчас \times 10^6}{3600} \times (1-\eta)$$, г/с

а валовой выброс по формуле:

$$Мгод = k_1 \times k_2 \times k_3 \times k_4 \times k_5 \times k_7 \times k_8 \times k_9 \times B' \times Gгод \times (1-\eta)$$, т/год

где: k_1 – весовая доля пылевой фракции в материале (табл. 3.1.1 методики). Определяется путем отмывки и просева средней пробы с выделением фракции пыли размером 0-200 мкм;

k_2 – доля пыли с размерами частиц 0-50 мкм (от всей массы пыли), переходящая в аэрозоль (таблица 3.1.1 методики). Проверка фактического дисперсного состава пыли и уточнение значения k_2 производится отбором проб запыленного воздуха на границах пылящего объекта (склада, хвостохранилища) при скорости ветра 2 м/с, дующего в направлении точки отбора пробы;

k_3 – коэффициент, учитывающий местные метеоусловия (таблица 3.1.2 методики), с учетом пункта 2.6 методики;

k_4 – коэффициент, учитывающий местные условия, степень защищенности узла от внешних воздействий, условия пылеобразования (таблица 3.1.3 методики);

k_5 – коэффициент, учитывающий влажность материала (табл. 3.1.4 методики). Под влажностью понимается влажность его пылевой и мелкозернистой фракции ($d \leq 1$ мм);

k_7 – коэффициент, учитывающий крупность материала (таблица 3.1.5 методики);

k_8 – поправочный коэффициент для различных материалов в зависимости от типа грейфера (таблица 3.1.6 методики). При использовании иных типов перегрузочных устройств $k_8=1$;

k_9 – поправочный коэффициент при мощном залповом сбросе материала при разгрузке автосамосвала. Принимается $k_9=0,2$ при единовременном сбросе материала весом до 10 т, и $k_9=0,1$ – свыше 10 т. В остальных случаях $k_9=1$;

B' - коэффициент, учитывающий высоту пересыпки (таблица 3.1.7 методики);

$G_{час}$ – производительность узла пересыпки или количество перерабатываемого материала, т/ч;

$G_{год}$ – суммарное количество перерабатываемого материала в течение года, т/год;

η - эффективность средств пылеподавления, в долях ед. (табл.3.1.8 методики).

Узлы пересыпки

Характеристика	Символ	Ед.изм	Значение		
			2023 г	2024 г	2025 г
Погрузка в приемный бункер (6003/01)					

Характеристика	Символ	Ед.изм	Значение		
			2023 г	2024 г	2025 г
весовая доля пылевой фракции в материале	k1		0,03	0,03	0,03
доля пыли с размерами частиц 0-50 мкм (от всей массы пыли), переходящая в аэрозоль	k2		0,01	0,01	0,01
коэффициент, учитывающий местные метеоусловия	k3		1,4	1,4	1,4
коэффициент, учитывающий местные условия, степень защищенности узла от внешних воздействий, условия пылеобразования	k4		0,1	0,1	0,1
коэффициент, учитывающий влажность материала	k5		0,1	0,1	0,1
коэффициент, учитывающий крупность материала	k7		0,2	0,2	0,2
поправочный коэффициент для различных материалов в зависимости от типа грейфера	k8		1	1	1
поправочный коэффициент при мощном залповом сбросе материала при разгрузке автосамосвала. Принимается k9=0,2 при единовременном сбросе материала весом до 10 т, и k9=0,1 – свыше 10 т. В остальных случаях k9=1	k9		0,1	0,1	0,1
коэффициент, учитывающий высоту пересыпки	B'		0,5	0,5	0,5
производительность узла пересыпки или количество перерабатываемого материала	Gчас	т/час	50	50	50
	Gгод	т/год	2 400	2 400	2 400
эффективность средств пылеподавления	h	доли от 1	0	0	0
Максимально-разовый выброс пыли, в т.ч.:	**Mc**	**г/с**	**0,00058**	**0,00058**	**0,00058**
пыль неорганическая SiO2 <20%			0,00030	0,00030	0,00030
железо оксид			0,00025	0,00025	0,00025
марганец и его соединения			0,00003	0,00003	0,00003
Валовый выброс пыли, в т.ч:	**Mгод**	**т/год**	**0,00010**	**0,00010**	**0,00010**
пыль неорганическая SiO2 <20%			0,00005	0,00005	0,00005
железо оксид			0,00004	0,00004	0,00004
марганец и его соединения			0,00001	0,00001	0,00001
Узел пересыпки на подающий конвейер (6003/04)					
весовая доля пылевой фракции в материале	k1		0,03	0,03	0,03
доля пыли с размерами частиц 0-50 мкм (от всей массы пыли), переходящая в аэрозоль	k2		0,01	0,01	0,01
коэффициент, учитывающий местные метеоусловия	k3		1,4	1,4	1,4
коэффициент, учитывающий местные условия, степень защищенности узла от внешних воздействий, условия пылеобразования	k4		1	1	1
коэффициент, учитывающий влажность материала	k5		0,1	0,1	0,1
коэффициент, учитывающий крупность материала	k7		0,4	0,4	0,4
поправочный коэффициент для различных материалов в зависимости от типа грейфера	k8		1	1	1
поправочный коэффициент при мощном залповом сбросе материала при разгрузке автосамосвала. Принимается k9=0,2 при единовременном сбросе материала весом до 10 т, и k9=0,1 – свыше 10 т. В остальных случаях k9=1	k9		1	1	1
коэффициент, учитывающий высоту пересыпки	B'		0,5	0,5	0,5
производительность узла пересыпки или количество перерабатываемого материала	Gчас	т/час	50	50	50
	Gгод	т/год	2 400	2 400	2 400
эффективность средств пылеподавления	h	доли от 1			
Максимально-разовый выброс пыли, в т.ч.:	**Mc**	**г/с**	**0,11667**	**0,11667**	**0,11667**
пыль неорганическая SiO2 <20%			0,06067	0,06067	0,06067
железо оксид			0,05017	0,05017	0,05017

Характеристика	Символ	Ед.изм	Значение		
			2023 г	2024 г	2025 г
марганец и его соединения			0,00583	0,00583	0,00583
Валовый выброс пыли, в т.ч:	**Мгод**	**т/год**	**0,02016**	**0,02016**	**0,02016**
пыль неорганическая SiO2 <20%			0,01048	0,01048	0,01048
железо оксид			0,00867	0,00867	0,00867
марганец и его соединения			0,00101	0,00101	0,00101
Узел пересыпки с грохота на отсевной конвейер (6003/05)					
весовая доля пылевой фракции в материале	k1		0,03	0,03	0,03
доля пыли с размерами частиц 0-50 мкм (от всей массы пыли), переходящая в аэрозоль	k2		0,01	0,01	0,01
коэффициент, учитывающий местные метеоусловия	k3		1,4	1,4	1,4
коэффициент, учитывающий местные условия, степень защищенности узла от внешних воздействий, условия пылеобразования	k4		1	1	1
коэффициент, учитывающий влажность материала	k5		0,1	0,1	0,1
коэффициент, учитывающий крупность материала	k7		1	1	1
поправочный коэффициент для различных материалов в зависимости от типа грейфера	k8		1	1	1
поправочный коэффициент при мощном залповом сбросе материала при разгрузке автосамосвала. Принимается k9=0,2 при единовременном сбросе материала весом до 10 т, и k9=0,1 – свыше 10 т. В остальных случаях k9=1	k9		1	1	1
коэффициент, учитывающий высоту пересыпки	B'		0,5	0,5	0,5
производительность узла пересыпки или количество перерабатываемого материала	Gчас	т/час	25	25	25
	Gгод	т/год	1 200	1 200	1 200
эффективность средств пылеподавления	h	доли от 1			
Максимально-разовый выброс пыли, в т.ч.:	**Мс**	**г/с**	**0,14583**	**0,14583**	**0,14583**
пыль неорганическая SiO2 <20%			0,07583	0,07583	0,07583
железо оксид			0,06271	0,06271	0,06271
марганец и его соединения			0,00729	0,00729	0,00729
Валовый выброс пыли, в т.ч:	**Мгод**	**т/год**	**0,02520**	**0,02520**	**0,02520**
пыль неорганическая SiO2 <20%			0,01310	0,01310	0,01310
железо оксид			0,01084	0,01084	0,01084
марганец и его соединения			0,00126	0,00126	0,00126
Узел пересыпки с грохота на конвейер концентрата (6003/06)					
весовая доля пылевой фракции в материале	k1		0,03	0,03	0,03
доля пыли с размерами частиц 0-50 мкм (от всей массы пыли), переходящая в аэрозоль	k2		0,01	0,01	0,01
коэффициент, учитывающий местные метеоусловия	k3		1,4	1,4	1,4
коэффициент, учитывающий местные условия, степень защищенности узла от внешних воздействий, условия пылеобразования	k4		1	1	1
коэффициент, учитывающий влажность материала	k5		0,1	0,1	0,1
коэффициент, учитывающий крупность материала	k7		0,4	0,4	0,4
поправочный коэффициент для различных материалов в зависимости от типа грейфера	k8		1	1	1
поправочный коэффициент при мощном залповом сбросе материала при разгрузке автосамосвала. Принимается k9=0,2 при единовременном сбросе материала весом до 10 т, и k9=0,1 – свыше 10 т. В остальных случаях k9=1	k9		1	1	1
коэффициент, учитывающий высоту пересыпки	B'		0,5	0,5	0,5
производительность узла пересыпки или	Gчас	т/час	25	25	25

Характеристика	Символ	Ед.изм	Значение		
			2023 г	2024 г	2025 г
количество перерабатываемого материала					
	Gгод	т/год	1 200	1 200	1 200
эффективность средств пылеподавления	h	доли от 1			
Максимально-разовый выброс пыли, г/сек, в т.ч.:	**Мс**	**г/с**	**0,05833**	**0,05833**	**0,05833**
пыль неорганическая SiO2 <20%			0,03033	0,03033	0,03033
железо оксид			0,02508	0,02508	0,02508
марганец и его соединения			0,00292	0,00292	0,00292
Валовый выброс пыли, т/год , в т.ч:	**Мгод**	**т/год**	**0,01008**	**0,01008**	**0,01008**
пыль неорганическая SiO2 <20%			0,00524	0,00524	0,00524
железо оксид			0,00433	0,00433	0,00433
марганец и его соединения			0,00050	0,00050	0,00050
Узел пересыпки концентрата с конвейера на автотранспорт (6003/07)					
весовая доля пылевой фракции в материале	k1		0,03	0,03	0,03
доля пыли с размерами частиц 0-50 мкм (от всей массы пыли), переходящая в аэрозоль	k2		0,01	0,01	0,01
коэффициент, учитывающий местные метеоусловия	k3		1,4	1,4	1,4
коэффициент, учитывающий местные условия, степень защищенности узла от внешних воздействий, условия пылеобразования	k4		1	1	1
коэффициент, учитывающий влажность материала	k5		0,1	0,1	0,1
коэффициент, учитывающий крупность материала	k7		0,4	0,4	0,4
поправочный коэффициент для различных материалов в зависимости от типа грейфера	k8		1	1	1
поправочный коэффициент при мощном залповом сбросе материала при разгрузке автосамосвала. Принимается k9=0,2 при единовременном сбросе материала весом до 10 т, и k9=0,1 – свыше 10 т. В остальных случаях k9=1	k9		1	1	1
коэффициент, учитывающий высоту пересыпки	B'		0,5	0,5	0,5
производительность узла пересыпки или количество перерабатываемого материала	Gчас	т/час	25	25	25
	Gгод	т/год	1 200	1 200	1 200
эффективность средств пылеподавления	h	доли от 1			
Максимально-разовый выброс пыли, в т.ч.:	**Мс**	**г/с**	**0,05833**	**0,05833**	**0,05833**
пыль неорганическая SiO2 <20%			0,03033	0,03033	0,03033
железо оксид			0,02508	0,02508	0,02508
марганец и его соединения			0,00292	0,00292	0,00292
Валовый выброс пыли, в т.ч:	**Мгод**	**т/год**	**0,01008**	**0,01008**	**0,01008**
пыль неорганическая SiO2 <20%			0,00524	0,00524	0,00524
железо оксид			0,00433	0,00433	0,00433
марганец и его соединения			0,00050	0,00050	0,00050
Узел пересыпки отсева с конвейера на автотранспорт (6003/08)					
весовая доля пылевой фракции в материале	k1		0,03	0,03	0,03
доля пыли с размерами частиц 0-50 мкм (от всей массы пыли), переходящая в аэрозоль	k2		0,01	0,01	0,01
коэффициент, учитывающий местные метеоусловия	k3		1,4	1,4	1,4
коэффициент, учитывающий местные условия, степень защищенности узла от внешних воздействий, условия пылеобразования	k4		1	1	1
коэффициент, учитывающий влажность материала	k5		0,1	0,1	0,1
коэффициент, учитывающий крупность материала	k7		0,4	0,4	0,4
поправочный коэффициент для различных	k8		1	1	1

Характеристика	Символ	Ед.изм	Значение		
			2023 г	2024 г	2025 г
материалов в зависимости от типа грейфера					
поправочный коэффициент при мощном залповом сбросе материала при разгрузке автосамосвала. Принимается k9=0,2 при единовременном сбросе материала весом до 10 т, и k9=0,1 – свыше 10 т. В остальных случаях k9=1	k9		1	1	1
коэффициент, учитывающий высоту пересыпки	B'		0,5	0,5	0,5
производительность узла пересыпки или количество перерабатываемого материала	Gчас	т/час	25	25	25
	Gгод	т/год	1 200	1 200	1 200
эффективность средств пылеподавления	h	доли от 1			
Максимально-разовый выброс пыли, в т.ч.:	**Мс**	**г/с**	**0,05833**	**0,05833**	**0,05833**
пыль неорганическая SiO2 <20%			0,03033	0,03033	0,03033
железо оксид			0,02508	0,02508	0,02508
марганец и его соединения			0,00292	0,00292	0,00292
Валовый выброс пыли в т.ч:	**Мгод**	**т/год**	**0,01008**	**0,01008**	**0,01008**
пыль неорганическая SiO2 <20%			0,00524	0,00524	0,00524
железо оксид			0,00433	0,00433	0,00433
марганец и его соединения			0,00050	0,00050	0,00050

Дробилка. 6003/02.
Грохот. 6003/03.

Расчет выбросов пыли от источников выбросов пыли ДСК произведен в соответствии с Приложением №11 к Приказу Министра охраны окружающей среды Республики Казахстан от «18» 04 2008 года №100-п. «Методика расчета выбросов загрязняющих веществ в атмосферу от предприятий по производству строительных материалов».

Количество пыли определяется по формулам:

$$Mсек = C \times V \times (1-\eta)\text{ , г/с,}$$

$$M_{П}год = 3600 \times 10^{-6} \times T \times V \times C, т/год,$$

где: C – средняя концентрация пыли в потоке загрязненного газа, г/м^3 (ориентировочно можно принять по таблице 4.5.1 методики);

V – средний объем выхода загрязненного газа, нм^3/с;

η – степень очистки пыли в установке, доли единицы;

T – время работы технологического оборудования в год, ч/год.

Исходные данные, принятые коэффициенты и результаты расчетов выбросов представлены в таблицах 12, 13.

Ленточные конвейеры (подающий конвейер 6003/09, конвейер концентрата 6003/10, конвейер отсева 6003/11)

Максимальный разовый выброс пыли поступающей в атмосферу при сдувании с поверхности транспортируемого ленточного конвейера, рассчитывается по формуле:

$$Mсек = \sum_{j=1}^{m} n_j \times q \times b_j \times l_j \times k_5 \times C_5 \times k_4 \times (1-\eta)\text{ , г/с,}$$

где: m – количество конвейеров;

n_j – наибольшее количество одновременно работающих конвейеров j-того типа;

q – удельная сдуваемость твердых частиц с 1 м^2, q=0,003 г/м^2□с;

b_j – ширина ленты j-того конвейера, м;

l_j – длина ленты j-того конвейера, м;

k_4 – коэффициент, учитывающий степень укрытия ленточного конвейера (таблица 3.1.3);

C_5 – коэффициент, учитывающий скорость обдува ($V_{об}$) материала (таблица 3.3.4). Подробнее см. формулу 3.3.1;

k_5 – коэффициент, учитывающий влажность материала (таблица 3.1.4);

η – эффективность применяемых средств пылеподавления, доли единицы.

Валовое количество пыли, сдуваемой с поверхности ленточных конвейеров, работающих на открытой местности, рассчитывается по формуле:

$$Mгод = \sum_{j=1}^{m} 3{,}6 \times q \times b_j \times l_j \times T_j \times k_5 \times C_5 \times k_4 \times (1-\eta) \times 10^{-3}\text{ , т/год,}$$

где T_j – количество рабочих часов j-того конвейера в год, ч/год.

При расчете выбросов пыли от конвейеров, эксплуатирующихся в помещениях, в формулах 3.7.1 и 3.7.2 следует дополнительно учитывать коэффициент осаждения твердых частиц согласно пункту 2.3 настоящего документа, при этом принимать значение коэффициента C_5=1.

Дробилка. 6003/02. Грохот. 6003/03

Характеристика	Символ	Ед.изм	Значение		
			2023 г	2024 г	2025 г
Дробилка. 6003/02.					
концентрация пыли, поступающей на очистку	C	г/м3	11,5	11,5	11,5
объем отходящих газов	V	м3/с	1,39	1,39	1,39
пылеподавление	η	доли	0	0	0
время работы технологического оборудования в год	T	ч/год	48	48	48
Удельный выброс загрязняющих веществ	q	г/с	16	16	16
Площадь зева дробилки СМ-741		м2	0,24	0,24	0,24
Площадь зева дробилки согласно методике		м2	1,8	1,8	1,8
Выбросы пыли скорректированы в пропорциональном отношении к площади зева (загрузочного отверстия дробилки): Мсек= 0,13 * q					
Коэффициент, учитывающий пропорциональное отношение к площади зева			0,13	0,13	0,13
Максимально-разовый выброс в т.ч.:	**Мсек**	**г/с**	**2,07805**	**2,07805**	**2,07805**
пыль неорганическая SiO2 <20%			1,080586	1,080586	1,080586
железо оксид			0,893562	0,893562	0,893562
марганец и его соединения			0,103903	0,103903	0,103903
Валовый выброс, в т.ч.:	**Мгод**	**т/год**	**0,35909**	**0,35909**	**0,35909**
пыль неорганическая SiO2 <20%			0,186727	0,186727	0,186727
железо оксид			0,154409	0,154409	0,154409
марганец и его соединения			0,017955	0,017955	0,017955
Грохот. 6003/03.					
концентрация пыли, поступающей на очистку	C	г/м3	11	11	11
объем отходящих газов	V	м3/с	0,97	0,97	0,97
пылеподавление	η	доли	0,85	0,85	0,85
время работы технологического оборудования в год	T	ч/год	48	48	48
Максимально-разовый выброс, в т.ч.:	**Мсек**	**г/с**	**1,60050**	**1,60050**	**1,60050**
пыль неорганическая SiO2 <20%			0,832260	0,832260	0,832260
железо оксид			0,688215	0,688215	0,688215
марганец и его соединения			0,080025	0,080025	0,080025
Валовый выброс, в т.ч.:	**Мгод**	**т/год**	**0,27657**	**0,27657**	**0,27657**
пыль неорганическая SiO2 <20%			0,143816	0,143816	0,143816
железо оксид			0,118925	0,118925	0,118925
марганец и его соединения			0,013829	0,013829	0,013829

Ленточные конвейера

Характеристика	Символ	Ед.изм	Значение		
			2023 г	2024 г	2025 г
подающий конвейер (6003/09)					
наибольшее количество одновременно работающих конвейеров j-того типа	nj	шт	1	1	1
ширина ленты конвейера	bj	м	0,6	0,6	0,6
ширина ленты конвейера	lj	м	20	20	20
удельная сдуваемость твердых частиц с 1 м2	q	г/м2хс	0,003	0,003	0,003
коэффициент, учитывающий степень укрытия ленточного конвейера	k4		1	1	1
коэффициент, учитывающий скорость обдува (Vоб) материала	C5		1,13	1,13	1,13
скорость обдува	Vоб	км/ч	3,65	3,65	3,65
наиболее характерная для данного района скорость ветра	v1	м/с	2,4	2,4	2,4
средняя скорость движения транспортного средства	v2	км/ч	20	20	20

Характеристика	Символ	Ед.изм	Значение		
			2023 г	2024 г	2025 г
коэффициент, учитывающий влажность материала	k5		0,1	0,1	0,1
эффективность применяемых средств пылеподавления,	η	доли единицы	0	0	0
количество рабочих часов j-того конвейера в год	Tj	час/год	48	48	48
Максимально-разовый выброс, в т.ч.:	**г/сек**		**0,00407**	**0,00407**	**0,00407**
пыль неорганическая SiO2 <20%			0,00212	0,00212	0,00212
железо оксид			0,00175	0,00175	0,00175
марганец и его соединения			0,00020	0,00020	0,00020
Валовый выброс, в т.ч.:	**т/год**		**0,00070**	**0,00070**	**0,00070**
пыль неорганическая SiO2 <20%			0,00036	0,00036	0,00036
железо оксид			0,00030	0,00030	0,00030
марганец и его соединения			0,00004	0,00004	0,00004
конвейер концентрата (6003/10)					
наибольшее количество одновременно работающих конвейеров j-того типа	nj	шт	1	1	1
ширина ленты конвейера	bj	м	0,6	0,6	0,6
ширина ленты конвейера	lj	м	20	20	20
удельная сдуваемость твердых частиц с 1 м2	q	г/м2хс	0,003	0,003	0,003
коэффициент, учитывающий степень укрытия ленточного конвейера	k4		1	1	1
коэффициент, учитывающий скорость обдува (Vоб) материала	C5		1,13	1,13	1,13
скорость обдува	Vоб	км/ч	3,65	3,65	3,65
наиболее характерная для данного района скорость ветра	v1	м/с	2,4	2,4	2,4
средняя скорость движения транспортного средства	v2	км/ч	20	20	20
коэффициент, учитывающий влажность материала	k5		0,1	0,1	0,1
эффективность применяемых средств пылеподавления,	η	доли единицы	0	0	0
количество рабочих часов j-того конвейера в год	Tj	час/год	48	48	48
Максимально-разовый выброс, в т.ч.:	**г/сек**		**0,00407**	**0,00407**	**0,00407**
пыль неорганическая SiO2 <20%			0,00212	0,00212	0,00212
железо оксид			0,00175	0,00175	0,00175
марганец и его соединения			0,00020	0,00020	0,00020
Валовый выброс, в т.ч.:	**т/год**		**0,00070**	**0,00070**	**0,00070**
пыль неорганическая SiO2 <20%			0,00036	0,00036	0,00036
железо оксид			0,00030	0,00030	0,00030
марганец и его соединения			0,00004	0,00004	0,00004
конвейер отсева (6003/11)					
наибольшее количество одновременно работающих конвейеров j-того типа	nj	шт	1	1	1
ширина ленты конвейера	bj	м	0,6	0,6	0,6
ширина ленты конвейера	lj	м	20	20	20
удельная сдуваемость твердых частиц с 1 м2	q	г/м2хс	0,003	0,003	0,003
коэффициент, учитывающий степень укрытия ленточного конвейера	k4		1	1	1
коэффициент, учитывающий скорость обдува (Vоб) материала	C5		1,13	1,13	1,13
скорость обдува	Vоб	км/ч	3,65	3,65	3,65
наиболее характерная для данного района скорость ветра	v1	м/с	2,4	2,4	2,4
средняя скорость движения транспортного средства	v2	км/ч	20	20	20
коэффициент, учитывающий влажность материала	k5		0,1	0,1	0,1
эффективность применяемых средств пылеподавления,	η	доли единицы	0	0	0

Характеристика	Символ	Ед.изм	Значение		
			2023 г	2024 г	2025 г
количество рабочих часов j-того конвейера в год	Tj	час/год	48	48	48
Максимально-разовый выброс, в т.ч.:	**г/сек**		**0,00407**	**0,00407**	**0,00407**
пыль неорганическая SiO2 <20%			0,00212	0,00212	0,00212
железо оксид			0,00175	0,00175	0,00175
марганец и его соединения			0,00020	0,00020	0,00020
Валовый выброс, в т.ч.:	**т/год**		**0,00070**	**0,00070**	**0,00070**
пыль неорганическая SiO2 <20%			0,00036	0,00036	0,00036
железо оксид			0,00030	0,00030	0,00030
марганец и его соединения			0,00004	0,00004	0,00004

ИТОГО ИСТ. 6003

Год	Наименование ЗВ	Код ЗВ	Выбросы загрязняющих веществ	
			г/с	т/год
2023	Пыль неорганическая SiO2 <20%	2909	2,146996	0,370973
	Железо оксид	0123	1,775397	0,306774
	Марганец и его соединения	0143	0,206438	0,035684
2024	Пыль неорганическая SiO2 <20%	2909	2,146996	0,370973
	Железо оксид	0123	1,775397	0,306774
	Марганец и его соединения	0143	0,206438	0,035684
2025	Пыль неорганическая SiO2 <20%	2909	2,146996	0,370973
	Железо оксид	0123	1,775397	0,306774
	Марганец и его соединения	0143	0,206438	0,035684

Складское хозяйство.

Расчет выбросов пыли от складов железомарганцевых руд произведен в соответствии с Приложением №11 к Приказу Министра охраны окружающей среды Республики Казахстан от «18» 04 2008 года №100-п. «Методика расчета выбросов загрязняющих веществ в атмосферу от предприятий по производству строительных материалов».

Максимальное количество пыли, поступающей в атмосферу со склада, рассчитывается по формуле:

$$M^1_{сек} = M^n_{сек} + M^{сд}_{сек}\ , \text{г/с},$$

или

$$M^2_{сек} = M^p_{сек} + M^{сд}_{сек}\ , \text{г/с}.$$

$M^n_{сек}$ и $M^p_{сек}$ - максимальный разовый выброс при погрузке и разгрузке соответственно, рассчитывается по формуле 3.1.1.

$$Mсек = \frac{k_1 \times k_2 \times k_3 \times k_4 \times k_5 \times k_7 \times k_8 \times k_9 \times B' \times Gчас \times 10^6}{3600} \times (1-\eta)\ , \text{г/с}$$

где: k_1 – весовая доля пылевой фракции в материале (таблица 3.1.1 методики). Определяется путем отмывки и просева средней пробы с выделением фракции пыли размером 0-200 мкм;

k_2 – доля пыли с размерами частиц 0-50 мкм (от всей массы пыли), переходящая в аэрозоль (таблица 3.1.1 методики). Проверка фактического дисперсного состава пыли и уточнение значения k_2 производится отбором проб запыленного воздуха на границах

пылящего объекта (склада, хвостохранилища) при скорости ветра 2 м/с, дующего в направлении точки отбора пробы;

k_3 – коэффициент, учитывающий местные метеоусловия (таблица 3.1.2 методики), с учетом пункта 2.6 методики;

k_4 – коэффициент, учитывающий местные условия, степень защищенности узла от внешних воздействий, условия пылеобразования (таблица 3.1.3 методики);

k_5 – коэффициент, учитывающий влажность материала (таблица 3.1.4 методики). Под влажностью понимается влажность его пылевой и мелкозернистой фракции (d ≤ 1 мм);

k_7 – коэффициент, учитывающий крупность материала (таблица 3.1.5 методики);

k_8 – поправочный коэффициент для различных материалов в зависимости от типа грейфера (таблица 3.1.6 методики). При использовании иных типов перегрузочных устройств k_8=1;

k_9 – поправочный коэффициент при мощном залповом сбросе материала при разгрузке автосамосвала. Принимается k_9=0,2 при единовременном сбросе материала весом до 10 т, и k_9=0,1 – свыше 10 т. В остальных случаях k_9=1;

B' - коэффициент, учитывающий высоту пересыпки (таблица 3.1.7 методики);

$G_{час}$ – производительность узла пересыпки или количество перерабатываемого материала, т/ч;

$G_{год}$ – суммарное количество перерабатываемого материала в течение года, т/год;

η - эффективность средств пылеподавления, в долях единицы (таблица 3.1.8 методики).

Если разгрузка (пересыпка) материала составляет менее 20 мин, выброс пыли приводится к 20-ти минутному интервалу осреднения согласно пункту 2.1 методики.

$M^{сд}_{сек}$ – максимальный разовый выброс при сдувании с поверхности, по формуле 3.2.3.

$$Mсек = k_3 \times k_4 \times k_5 \times k_6 \times k_7 \times q' \times S \text{, г/с,} \qquad (3.2.3)$$

где: k_3, k_4, k_5, k_7 – коэффициенты, аналогичные коэффициентам в формуле 3.1.1;

k_6 – коэффициент, учитывающий профиль поверхности складируемого материала и определяемый как соотношение: $S_{факт.} / S$,

где: $S_{факт.}$ – фактическая поверхность материала с учетом рельефа его сечения, м^2;

S – поверхность пыления в плане, м^2;

Значение k_6 колеблется в пределах 1,3-1,6 в зависимости от крупности материала и степени заполнения;

q' – унос пыли с одного квадратного метра фактической поверхности, г/м^2*с, в условиях когда k_3=1; k_5=1 (таб. 3.1.1);

За максимальный выброс берется наибольшее значение выброса пыли, рассчитанного по формулам 3.2.1 и 3.2.2.

Валовые выбросы твердых частиц в атмосферу определяются как сумма выбросов при разгрузке материала, при сдувании с пылящей поверхности и отгрузке материала:

$$M_{год} = M^{р}_{год} + M^{п}_{год} + M^{сд}_{год}, т/год,$$

где: $M^{р}_{год}$ и $M^{п}_{год}$ – количество твердых частиц, выделяющихся при разгрузке и погрузке материала, соответственно, т/год, рассчитывается по формуле 3.1.2;

$M^{сд}_{год}$ – количество твердых частиц, сдуваемых с поверхности, т/год, рассчитывается по формуле 3.2.5.

Количество твердых частиц, выделяющихся при разгрузке и погрузке материала

$$Mгод = k_1 \times k_2 \times k_3 \times k_4 \times k_5 \times k_7 \times k_8 \times k_9 \times B' \times Gгод \times (1-\eta) \text{, т/год}$$

$G_{год}$ – суммарное количество перерабатываемого материала в течение года, т/год;

Количество твердых частиц, сдуваемых с поверхности склада, рассчитывается по формуле:

$$Мгод = 0{,}0864 \times k_3 \times k_4 \times k_5 \times k_6 \times k_7 \times q' \times S \times [365 - (Тсп + Тд)] \times (1 - \eta)$$, т/год,

где: k_3 – коэффициент, учитывающий местные метеоусловия (таблица 3.1.2 методики), с учетом пункта 2.6 методики;

k_4 – коэффициент, учитывающий местные условия, степень защищенности узла от внешних воздействий, условия пылеобразования (таблица 3.1.3 методики);

k_5 – коэффициент, учитывающий влажность материала (таблица 3.1.4 методики). Под влажностью понимается влажность его пылевой и мелкозернистой фракции (d ≤ 1 мм);

k_7 – коэффициент, учитывающий крупность материала (таблица 3.1.5 методики);

Тсп – количество дней с устойчивым снежным покровом;

Тд – количество дней с осадками в виде дождя, рассчитывается по формуле.

Если разгрузка (пересыпка) материала составляет менее 20 мин, выброс пыли приводится к 20-ти минутному интервалу осреднения согласно пункту 2.1 методики.

Склад марганцевой руды 10-80 мм (концентрат) (ист. 6009)

Характеристика	Символ	Ед. изм	Значение		
			2023 г	2024 г	2025 г
весовая доля пылевой фракции в материале. Определяется путем отмывки и просева средней пробы с выделением фракции пыли размером 0-200 мкм	k1		0,03	0,03	0,03
доля пыли (от всей массы пыли), переходящая в аэрозоль	k2		0,01	0,01	0,01
коэффициент, учитывающий местные метеоусловия	k3		1,4	1,4	1,4
коэффициент, учитывающий местные условия, степень защищенности узла от внешних воздействий, условия пылеобразования	k4		1	1	1
коэффициент, учитывающий влажность материала	k5		0,1	0,1	0,1
коэффициент, учитывающий профиль поверхности складируемого материала и определяемым как соотношение Sфакт/S	k6		1,2	1,2	1,2
коэффициент, учитывающий крупность материала	k7		0,5	0,5	0,5
поправочный коэффициент для различных материалов в зависимости от типа грейфера	k8		1	1	1
поправочный коэффициент при мощном залповом сбросе материала при разгрузке автосамосвала. Принимается k9=0,2 при единовременном сбросе матери-ала весом до 10 т, и k9=0,1 – свыше 10 т. В остальных случаях k9=1	k9		0,1	0,1	0,1
коэффициент, учитывающий высоту пересыпки	B'		0,7	0,7	0,7
производительность узла пересыпки или количество перерабатываемого материала	Gчас	т/час	25	25	25
	Gгод	т/год	1 200	1 200	1 200
фактическая поверхность материала с учетом рельефа его сечения	Sфакт	м2	4 870	4 870	4 870
поверхность пыления в плане	S	м2	4 170	4 170	4 170
унос пыли с одного квадратного метра фактической поверхности	q'	г/м2*с	0,003	0,003	0,003
количество дней с устойчивым снежным	Тсп		135	135	135

Характеристика	Символ	Ед. изм	Значение		
			2023 г	2024 г	2025 г
покровом					
количество дней с осадками в виде дождя	Тд		86	86	86
суммарная продолжительность осадков в виде дождя в зоне проведения работ за рассматриваемый период	Тд0	час			
эффективность средств пылеподавления	h	доли от 1	0	0	0
максимальный разовый выброс при разгрузке , в т.ч.:	Мрсек	г/с	0,01021	0,01021	0,01021
пыль неорганическая SiO2 <20%			0,00531	0,00531	0,00531
железо оксид			0,00439	0,00439	0,00439
марганец и его соединения			0,00051	0,00051	0,00051
максимальный разовый выброс при сдувании с поверхности , г/сек, в т.ч.:	Мсдсек	г/с	1,05084	1,05084	1,05084
пыль неорганическая SiO2 <20%			0,54644	0,54644	0,54644
железо оксид			0,45186	0,45186	0,45186
марганец и его соединения			0,05254	0,05254	0,05254
Максимальное количество пыли, поступающей в атмосферу со склада, в т.ч.:	**Мсек**	**г/с**	**1,06105**	**1,06105**	**1,06105**
пыль неорганическая SiO2 <20%			0,55175	0,55175	0,55175
железо оксид			0,45625	0,45625	0,45625
марганец и его соединения			0,05305	0,05305	0,05305
количество твердых частиц, выделяющихся при разгрузке материала , в т.ч.:	Мргод	т/год	0,00176	0,00176	0,00176
пыль неорганическая SiO2 <20%			0,00092	0,00092	0,00092
железо оксид			0,00076	0,00076	0,00076
марганец и его соединения			0,00009	0,00009	0,00009
количество твердых частиц, сдуваемых с поверхности , в т.ч.:	Мсдгод	т/год	13,07413	13,07413	13,07413
пыль неорганическая SiO2 <20%			6,79855	6,79855	6,79855
железо оксид			5,62188	5,62188	5,62188
марганец и его соединения			0,65371	0,65371	0,65371
Валовые выбросы твердых частиц в атмосферу, в т.ч.:	**Мгод**	**т/год**	**13,07589**	**13,07589**	**13,07589**
пыль неорганическая SiO2 <20%			6,79946	6,79946	6,79946
железо оксид			5,62263	5,62263	5,62263
марганец и его соединения			0,65379	0,65379	0,65379

ИТОГО ИСТ. 6009

Год	Наименование ЗВ	Код ЗВ	Выбросы загрязняющих веществ	
			г/с	т/год
2023	Пыль неорганическая SiO2 <20%	2909	0,55175	6,79946
	Железо оксид	0123	0,45625	5,62263
	Марганец и его соединения	0143	0,05305	0,65379
2024	Пыль неорганическая SiO2 <20%	2909	0,55175	6,79946
	Железо оксид	0123	0,45625	5,62263
	Марганец и его соединения	0143	0,05305	0,65379
2025	Пыль неорганическая SiO2 <20%	2909	0,55175	6,79946
	Железо оксид	0123	0,45625	5,62263
	Марганец и его соединения	0143	0,05305	0,65379

Склад марганцевой руды 0-10 мм (отсев) (ист. 6010).

Характеристика	Символ	Ед.изм	Значение		
			2023 г	2024 г	2025 г
весовая доля пылевой фракции в материале. Определяется путем отмывки и просева средней пробы с выделением фракции пыли размером 0-200 мкм	k1		0,03	0,03	0,03
доля пыли (от всей массы пыли), переходящая в аэрозоль	k2		0,01	0,01	0,01
коэффициент, учитывающий местные метеоусловия	k3		1,4	1,4	1,4
коэффициент, учитывающий местные условия, степень защищенности узла от внешних воздействий, условия пылеобразования	k4		1	1	1
коэффициент, учитывающий влажность материала	k5		0,1	0,1	0,1
коэффициент, учитывающий профиль поверхности складируемого материала и определяемым как соотношение Sфакт/S	k6		1,3	1,3	1,3
коэффициент, учитывающий крупность материала	k7		0,6	0,6	0,6
поправочный коэффициент для различных материалов в зависимости от типа грейфера	k8		1	1	1
поправочный коэффициент при мощном залповом сбросе материала при разгрузке автосамосвала. Принимается k9=0,2 при единовременном сбросе материала весом до 10 т, и k9=0,1 – свыше 10 т. В остальных случаях k9=1	k9		0,1	0,1	0,1
коэффициент, учитывающий высоту пересыпки	B'		0,7	0,7	0,7
производительность узла пересыпки или количество перерабатываемого материала	Gчас	т/час	25	25	25
	Gгод	т/год	1 200	1 200	1 200
фактическая поверхность материала с учетом рельефа его сечения	Sфакт	м2	1 325	1 325	1 325
поверхность пыления в плане	S	м2	1 000	1 000	1 000
унос пыли с одного квадратного метра фактической поверхности	q'	г/м2*с	0,003	0,003	0,003
количество дней с устойчивым снежным покровом	Тсп		135	135	135
количество дней с осадками в виде дождя	Тд		86	86	86
суммарная продолжительность осадков в виде дождя в зоне проведения работ за рассматриваемый период	Тд0	час			
эффективность средств пылеподавления	h	доли от 1	0	0	0
максимальный разовый выброс при разгрузке, в т.ч.:	Мрсек	г/с	0,01225	0,01225	0,01225
пыль неорганическая SiO2 <20%			0,00637	0,00637	0,00637
железо оксид			0,00527	0,00527	0,00527
марганец и его соединения			0,00061	0,00061	0,00061
максимальный разовый выброс при сдувании с поверхности, в т.ч.:	Мсдсек	г/с	0,32760	0,32760	0,32760
пыль неорганическая SiO2 <20%			0,17035	0,17035	0,17035
железо оксид			0,14087	0,14087	0,14087
марганец и его соединения			0,01638	0,01638	0,01638
Максимальное количество пыли, поступающей в атмосферу со склада, в т.ч.:	**Мсек**	**г/с**	**0,33985**	**0,33985**	**0,33985**
пыль неорганическая SiO2 <20%			0,17672	0,17672	0,17672

Характеристика	Символ	Ед.изм	Значение		
			2023 г	2024 г	2025 г
железо оксид			0,14614	0,14614	0,14614
марганец и его соединения			0,01699	0,01699	0,01699
количество твердых частиц, выделяющихся при разгрузке материала, в т.ч.:	Мргод	т/год	0,00212	0,00212	0,00212
пыль неорганическая SiO2 <20%			0,00110	0,00110	0,00110
железо оксид			0,00091	0,00091	0,00091
марганец и его соединения			0,00011	0,00011	0,00011
количество твердых частиц, сдуваемых с поверхности, в т.ч.:	Мсдгод	т/год	4,07587	4,07587	4,07587
пыль неорганическая SiO2 <20%			2,11945	2,11945	2,11945
железо оксид			1,75262	1,75262	1,75262
марганец и его соединения			0,20379	0,20379	0,20379
Валовые выбросы твердых частиц в атмосферу, в т.ч.:	**Мгод**	**т/год**	**4,07799**	**4,07799**	**4,07799**
пыль неорганическая SiO2 <20%			2,12055	2,12055	2,12055
железо оксид			1,75354	1,75354	1,75354
марганец и его соединения			0,20390	0,20390	0,20390

ИТОГО ПО ИСТ. 6010

Год	Наименование ЗВ	Код ЗВ	Выбросы загрязняющих веществ	
			г/с	т/год
2023	Пыль неорганическая SiO2 <20%	2909	0,17672	2,12055
	Железо оксид	0123	0,14614	1,75354
	Марганец и его соединения	0143	0,01699	0,20390
2024	Пыль неорганическая SiO2 <20%	2909	0,17672	2,12055
	Железо оксид	0123	0,14614	1,75354
	Марганец и его соединения	0143	0,01699	0,20390
2025	Пыль неорганическая SiO2 <20%	2909	0,17672	2,12055
	Железо оксид	0123	0,14614	1,75354
	Марганец и его соединения	0143	0,01699	0,20390

Площадка временного хранения марганцевой руды (ист. 6011)

Характеристика	Символ	Ед.изм	Значение		
			2023 г	2024 г	2025 г
весовая доля пылевой фракции в материале. Определяется путем отмывки и просева средней пробы с выделением фракции пыли размером 0-200 мкм	k1		0,03	0,03	0,03
доля пыли (от всей массы пыли), переходящая в аэрозоль	k2		0,01	0,01	0,01
коэффициент, учитывающий местные метеоусловия	k3		1,4	1,4	1,4
коэффициент, учитывающий местные условия, степень защищенности узла от внешних воздействий, условия пылеобразования	k4		1	1	1
коэффициент, учитывающий влажность материала	k5		0,1	0,1	0,1
коэффициент, учитывающий профиль	k6		1,2	1,2	1,2

Характеристика	Символ	Ед.изм	Значение		
			2023 г	2024 г	2025 г
поверхности складируемого материала и определяемым как соотношение Sфакт/S					
коэффициент, учитывающий крупность материала	k7		0,2	0,2	0,2
поправочный коэффициент для различных материалов в зависимости от типа грейфера	k8		1	1	1
поправочный коэффициент при мощном залповом сбросе материала при разгрузке автосамосвала. Принимается k9=0,2 при единовременном сбросе материала весом до 10 т, и k9=0,1 – свыше 10 т. В остальных случаях k9=1	k9		0,1	0,1	0,1
коэффициент, учитывающий высоту пересыпки	B'		0,7	0,7	0,7
производительность узла пересыпки или количество перерабатываемого материала	Gчас	т/час	84	84	84
Gгод		т/год	922,5	1845	922,5
фактическая поверхность материала с учетом рельефа его сечения	Sфакт	м2	700	700	700
поверхность пыления в плане	S	м2	600	600	600
унос пыли с одного квадратного метра фактической поверхности	q'	г/м2*с	0,003	0,003	0,003
количество дней с устойчивым снежным покровом	Тсп		135	135	135
количество дней с осадками в виде дождя	Тд		86	86	86
суммарная продолжительность осадков в виде дождя в зоне проведения работ за рассматриваемый период	Тд0	час			
эффективность средств пылеподавления	h	доли от 1	0	0	0
максимальный разовый выброс при разгрузке, в т.ч.:	Мрсек	г/с	0,01372	0,01372	0,01372
пыль неорганическая SiO2 <20%			0,00713	0,00713	0,00713
железо оксид			0,00590	0,00590	0,00590
марганец и его соединения			0,00069	0,00069	0,00069
максимальный разовый выброс при сдувании с поверхности, в т.ч.:	Мсдсек	г/с	0,06048	0,06048	0,06048
пыль неорганическая SiO2 <20%			0,03145	0,03145	0,03145
железо оксид			0,02601	0,02601	0,02601
марганец и его соединения			0,00302	0,00302	0,00302
Максимальное количество пыли, поступающей в атмосферу со склада, в т.ч.:	**Мсек**	**г/с**	**0,07420**	**0,07420**	**0,07420**
пыль неорганическая SiO2 <20%			0,03858	0,03858	0,03858
железо оксид			0,03191	0,03191	0,03191
марганец и его соединения			0,00371	0,00371	0,00371
количество твердых частиц, выделяющихся при разгрузке материала, в т.ч.:	Мргод	т/год	0,00054	0,00108	0,00054
пыль неорганическая SiO2 <20%			0,00028	0,00056	0,00028
железо оксид			0,00023	0,00046	0,00023
марганец и его соединения			0,00003	0,00005	0,00003
количество твердых частиц, сдуваемых с поверхности, в т.ч.:	Мсдгод	т/год	0,75247	0,75247	0,75247
пыль неорганическая SiO2 <20%			0,39128	0,39128	0,39128
железо оксид			0,32356	0,32356	0,32356
марганец и его соединения			0,03762	0,03762	0,03762
Валовые выбросы твердых частиц в атмосферу , в т.ч.:	**Мгод**	**т/год**	**0,75301**	**0,75355**	**0,75301**
пыль неорганическая SiO2 <20%			0,39157	0,39185	0,39157
железо оксид			0,32379	0,32403	0,32379

Характеристика	Символ	Ед.изм	Значение		
			2023 г	2024 г	2025 г
марганец и его соединения			0,03765	0,03768	0,03765

ИТОГО ИСТ. 6011

Год	Наименование ЗВ	Код ЗВ	Выбросы загрязняющих веществ	
			г/с	т/год
2023	Пыль неорганическая SiO2 <20%	2909	0,03858	0,39157
	Железо оксид	0123	0,03191	0,32379
	Марганец и его соединения	0143	0,00371	0,03765
2024	Пыль неорганическая SiO2 <20%	2909	0,03858	0,39185
	Железо оксид	0123	0,03191	0,32403
	Марганец и его соединения	0143	0,00371	0,03768
2025	Пыль неорганическая SiO2 <20%	2909	0,03858	0,39157
	Железо оксид	0123	0,03191	0,32379
	Марганец и его соединения	0143	0,00371	0,03765

Площадка временного хранения железной руды (ист. 6012)

Характеристика	Символ	Ед.изм	Значение		
			2023 г	2024 г	2025 г
весовая доля пылевой фракции в материале. Определяется путем отмывки и просева средней пробы с выделением фракции пыли размером 0-200 мкм	k1		0,03	0,03	0,03
доля пыли (от всей массы пыли), переходящая в аэрозоль	k2		0,01	0,01	0,01
коэффициент, учитывающий местные метеоусловия	k3		1,4	1,4	1,4
коэффициент, учитывающий местные условия, степень защищенности узла от внешних воздействий, условия пылеобразования	k4		1	1	1
коэффициент, учитывающий влажность материала	k5		0,1	0,1	0,1
коэффициент, учитывающий профиль поверхности складируемого материала и определяемым как соотношение Sфакт/S	k6		1,2	1,2	1,2
коэффициент, учитывающий крупность материала	k7		0,2	0,2	0,2
поправочный коэффициент для различных материалов в зависимости от типа грейфера	k8		1	1	1
поправочный коэффициент при мощном залповом сбросе материала при разгрузке автосамосвала. Принимается k9=0,2 при единовременном сбросе материала весом до 10 т, и k9=0,1 – свыше 10 т. В остальных случаях k9=1	k9		0,1	0,1	0,1
коэффициент, учитывающий высоту пересыпки	B'		0,7	0,7	0,7
производительность узла пересыпки или количество перерабатываемого материала	Gчас	т/час	84	84	84
	Gгод	т/год	15382,5	30765	15382,5
фактическая поверхность материала с учетом рельефа его сечения	Sфакт	м2	3 000	3 000	3 000
поверхность пыления в плане	S	м2	2 500	2 500	2 500
унос пыли с одного квадратного метра фактической поверхности	q'	г/м2*с	0,003	0,003	0,003

Характеристика	Символ	Ед.изм	Значение		
			2023 г	2024 г	2025 г
количество дней с устойчивым снежным покровом	Тсп		135	135	135
количество дней с осадками в виде дождя	Тд		86	86	86
суммарная продолжительность осадков в виде дождя в зоне проведения работ за рассматриваемый период	Тд0	час			
эффективность средств пылеподавления	h	доли от 1	0	0	0
максимальный разовый выброс при разгрузке, в т.ч.:	Мрсек	г/с	0,01372	0,01372	0,01372
пыль неорганическая SiO2 <20%			0,00713	0,00713	0,00713
железо оксид			0,00590	0,00590	0,00590
марганец и его соединения			0,00069	0,00069	0,00069
максимальный разовый выброс при сдувании с поверхности, в т.ч.:	Мсдсек	г/с	0,25200	0,25200	0,25200
пыль неорганическая SiO2 <20%			0,13104	0,13104	0,13104
железо оксид			0,10836	0,10836	0,10836
марганец и его соединения			0,01260	0,01260	0,01260
Максимальное количество пыли, поступающей в атмосферу со склада, в т.ч.:	**Мсек**	**г/с**	**0,26572**	**0,26572**	**0,26572**
пыль неорганическая SiO2 <20%			0,13817	0,13817	0,13817
железо оксид			0,11426	0,11426	0,11426
марганец и его соединения			0,01329	0,01329	0,01329
количество твердых частиц, выделяющихся при разгрузке материала, в т.ч.:	Мргод	т/год	0,00904	0,01809	0,00904
пыль неорганическая SiO2 <20%			0,00470	0,00941	0,00470
железо оксид			0,00389	0,00778	0,00389
марганец и его соединения			0,00045	0,00090	0,00045
количество твердых частиц, сдуваемых с поверхности, в т.ч.:	Мсдгод	т/год	3,13528	3,13528	3,13528
пыль неорганическая SiO2 <20%			1,63035	1,63035	1,63035
железо оксид			1,34817	1,34817	1,34817
марганец и его соединения			0,15676	0,15676	0,15676
Валовые выбросы твердых частиц в атмосферу, в т.ч.:	**Мгод**	**т/год**	**3,14432**	**3,15337**	**3,14432**
пыль неорганическая SiO2 <20%			1,63505	1,63975	1,63505
железо оксид			1,35206	1,35595	1,35206
Марганец и его соединения			0,15722	0,15767	0,15722

ИТОГО ИСТ. 6012

Год	Наименование ЗВ	Код ЗВ	Выбросы загрязняющих веществ	
			г/с	т/год
2023	Пыль неорганическая SiO2 <20%	2909	0,13817	1,63505
	Железо оксид	0123	0,11426	1,35206
	Марганец и его соединения	0143	0,01329	0,15722
2024	Пыль неорганическая SiO2 <20%	2909	0,13817	1,63975
	Железо оксид	0123	0,11426	1,35595
	Марганец и его соединения	0143	0,01329	0,15767
2025	Пыль неорганическая SiO2 <20%	2909	0,13817	1,63505

	Железо оксид	0123	0,11426	1,35206
	Марганец и его соединения	0143	0,01329	0,15722

Площадка временного хранения железомарганцевой руды (ист. 6024).

Характеристика	Символ	Ед.изм	Значение		
			2023 г	2024 г	2025 г
весовая доля пылевой фракции в материале. Определяется путем отмывки и просева средней пробы с выделением фракции пыли размером 0-200 мкм	k1		0,03	0,03	0,03
доля пыли (от всей массы пыли), переходящая в аэрозоль	k2		0,01	0,01	0,01
коэффициент, учитывающий местные метеоусловия	k3		1,4	1,4	1,4
коэффициент, учитывающий местные условия, степень защищенности узла от внешних воздействий, условия пылеобразования	k4		1	1	1
коэффициент, учитывающий влажность материала	k5		0,1	0,1	0,1
коэффициент, учитывающий профиль поверхности складируемого материала и определяемым как соотношение Sфакт/S	k6		1,2	1,2	1,2
коэффициент, учитывающий крупность материала	k7		0,2	0,2	0,2
поправочный коэффициент для различных материалов в зависимости от типа грейфера	k8		1	1	1
поправочный коэффициент при мощном залповом сбросе материала при разгрузке автосамосвала. Принимается k9=0,2 при единовременном сбросе материала весом до 10 т, и k9=0,1 – свыше 10 т. В остальных случаях k9=1	k9		0,1	0,1	0,1
коэффициент, учитывающий высоту пересыпки	B'		1	1	1
производительность узла пересыпки или количество перерабатываемого материала	Gчас	т/час	84	84	84
	Gгод	т/год	3382,5	6765	3382,5
фактическая поверхность материала с учетом рельефа его сечения	Sфакт	м2	700	700	700
поверхность пыления в плане	S	м2	600	600	600
унос пыли с одного квадратного метра фактической поверхности	q'	г/м2*с	0,003	0,003	0,003
количество дней с устойчивым снежным покровом	Тсп		135	135	135
количество дней с осадками в виде дождя	Тд		86	86	86
суммарная продолжительность осадков в виде дождя в зоне проведения работ за рассматриваемый период	Тд0	час			
эффективность средств пылеподавления	h	доли от 1	0	0	0
максимальный разовый выброс при разгрузке, в т.ч.:	Мрсек	г/с	0,01960	0,01960	0,01960
пыль неорганическая SiO2 <20%			0,01019	0,01019	0,01019
железо оксид			0,00843	0,00843	0,00843
марганец и его соединения			0,00098	0,00098	0,00098
максимальный разовый выброс при сдувании с поверхности, в т.ч.:	Мсдсек	г/с	0,06048	0,06048	0,06048
пыль неорганическая SiO2 <20%			0,03145	0,03145	0,03145

Характеристика	Символ	Ед.изм	Значение		
			2023 г	2024 г	2025 г
железо оксид			0,02601	0,02601	0,02601
марганец и его соединения			0,00302	0,00302	0,00302
Максимальное количество пыли, поступающей в атмосферу со склада, в т.ч.:	**Мсек**	**г/с**	**0,08008**	**0,08008**	**0,08008**
пыль неорганическая SiO2 <20%			0,04164	0,04164	0,04164
железо оксид			0,03443	0,03443	0,03443
марганец и его соединения			0,00400	0,00400	0,00400
количество твердых частиц, выделяющихся при разгрузке материала, в т.ч.:	Мргод	т/год	0,00284	0,00568	0,00284
пыль неорганическая SiO2 <20%			0,00148	0,00295	0,00148
железо оксид			0,00122	0,00244	0,00122
марганец и его соединения			0,00014	0,00028	0,00014
количество твердых частиц, сдуваемых с поверхности, в т.ч.:	Мсдгод	т/год	0,75247	0,75247	0,75247
пыль неорганическая SiO2 <20%			0,39128	0,39128	0,39128
железо оксид			0,32356	0,32356	0,32356
марганец и его соединения			0,03762	0,03762	0,03762
Валовые выбросы твердых частиц в атмосферу, в т.ч.:	**Мгод**	**т/год**	**0,75531**	**0,75815**	**0,75531**
пыль неорганическая SiO2 <20%			0,39276	0,39424	0,39276
железо оксид			0,32478	0,32600	0,32478
марганец и его соединения			0,03777	0,03791	0,03777

ИТОГО ИСТ. 6024

Год	Наименование ЗВ	Код ЗВ	Выбросы загрязняющих веществ	
			г/с	т/год
2023	Пыль неорганическая SiO2 <20%	2909	0,04164	0,39276
	Железо оксид	0123	0,03443	0,32478
	Марганец и его соединения	0143	0,004	0,03777
2024	Пыль неорганическая SiO2 <20%	2909	0,04164	0,39424
	Железо оксид	0123	0,03443	0,32600
	Марганец и его соединения	0143	0,00400	0,03791
2025	Пыль неорганическая SiO2 <20%	2909	0,04164	0,39276
	Железо оксид	0123	0,03443	0,32478
	Марганец и его соединения	0143	0,00400	0,03777

Склад ГСМ.

Выбросы от резервуаров, ТРК и насос топливоподачи определены согласно РНД 211.2.02.09-2004. Методические указания по определению выбросов загрязняющих веществ в атмосферу из резервуаров. Астана, 2005.

Максимальные (разовые) выбросы из резервуаров АЗС рассчитываются по формуле:

$$M = \frac{\left(C_p^{\max} \times V_{сл}\right)}{t}, \text{ г/с}$$

где: $V_{сл}$ - объем слитого нефтепродукта ($м^3$) из автоцистерны в резервуар АЗС;

C_p^{max} - максимальная концентрация паров нефтепродуктов в выбросах паровоздушной смеси при заполнении резервуаров, в зависимости от их конструкции и климатической зоны, в которой расположена АЗС, г/м^3 (согласно Приложения 15 и 17 Методики);

t - среднее время слива заданного объема ($V_{сл}$) нефтепродукта, с;

Максимальные (разовые) выбросы ЗВ при заполнении баков автомобилей через ТРК рассчитываются по формуле:

$$M_{б.а/м} = \frac{V_{сл.} \times C_{б.а/м}^{max}}{3600}, \text{ г/с}$$

где: $M_{б.а/м}$ - максимальные (разовые) выбросы паров нефтепродуктов при заполнении баков автомашин, г/с;

$V_{сл}$ - фактический максимальный расход топлива через ТРК (с учетом пропускной способности ТРК), м^3/ч. При отсутствии этих данных допускается использовать максимальную производительность ТРК, л/мин, с последующим переводом в м^3/ч.

$C_{б.а/м}^{max}$ - максимальная концентрация паров нефтепродуктов в выбросах паровоздушной смеси при заполнении баков автомашин, г/м^3.

Значение $C_{б.а/м}^{max}$ рекомендуется выбирать из Приложения 12 Методики для соответствующих нефтепродуктов и климатической зоны (C_1, г/м^3). Разделение территории Республики Казахстан на климатические зоны представлено в Приложении 17 Методики.

Годовые выбросы (Gp) паров нефтепродуктов от резервуаров при закачке рассчитываются как сумма выбросов из резервуаров ($G_{зак}$) и выбросов от проливов нефтепродуктов на поверхность(Gпр.р.).

$$G_p = G_{зак} + G_{пр.р.}$$

Значение $G_{зак.}$ вычисляется по формуле:

$$G_{зак} = (C_p^{оз} \times Q_{оз} + C_P^{вл} \times Q_{вл}) \times 10^{-6}, \text{ т/год}$$

где: $C_p^{оз}$, $C_p^{вл}$ - концентрация паров нефтепродуктов в выбросах паровоздушной смеси при заполнении резервуаров в осенне-зимний весенне-летний период соответственно, г/м^3 (согласно Прил. 15).

Значение $G_{пр.р}$ вычисляется по формуле:

$$G_{пр.р} = 0.5 \times J \times (Q_{оз} + Q_{вл}) \times 10^{-6}, \text{ т/год}$$

где: J - удельные выбросы при проливах, г/м^3 . Для автобензинов J=125, дизтоплив = 50, масел = 12.5.

Годовые выбросы ($G_{трк}$) паров нефтепродуктов от ТРК при заправке рассчитываются как сумма выбросов из баков автомобилей ($G_{б.а.}$) и выбросов от проливов нефтепродуктов на поверхность ($G_{пр.а}$):

$$G_{трк} = G_{б.а.} + G_{пр.а.}, \text{ т/год}$$

Значение $G_{б.а.}$ рассчитывается по формуле:

$$G_{б.а.} = (C_б^{оз} \times Q_{оз} + C_б^{вл} \times Q_{вл}) \times 10^{-6}, \text{ т/год}$$

где: $C_б^{оз}$, $C_б^{вл}$ - концентрации паров нефтепродуктов в выбросах паровоздушной смеси при заполнении баков автомобилей в осенне-зимний и весенне-летний период соответственно (согласно Прил. 15).

Значение $G_{пр.а}$ вычисляется по формуле: $G_{пр.а.} = 0.5 \times J \times (Q_{оз} + Q_{вл}) \times 10^{-6}$, т/год

(9.2.8)

Суммарные годовые выбросы из резервуаров и ТРК определяются по формуле:

$$G = G_p + G_{трк}, \text{ т/год}$$

Расчет выбросов паров нефтепродуктов от теплообменных аппаратов и средств перекачки проводится по формулам:

Максимальный (разовый) выброс от одной единицы оборудования рассчитываются по формуле:

$$M_{сек} = \frac{Q}{3.6}, \text{ г/с}$$

Годовые (валовые) выбросы от одной единицы оборудования рассчитываются по формуле:

$$M_{год} = \frac{Q \times T}{10^3}, \text{ т/год}$$

где: Q - удельное выделение загрязняющих веществ, кг/час;

T - фактический годовой фонд времени работы одной единицы оборудования, час.

Резервуар с дизтопливом (ист. 6004)

Характеристика	Символ	Ед.изм	Значение
Концентрации паров нефтепродуктов в выбросах паровоздушной смеси при заполнении резервуаров (согласно Приложения 15 и 17 методики)			
в осенне-зимний период	Соз р	г/м3	0,96
весенне-летний период	Свл р	г/м3	1,32
Количество нефтепродуктов, закачиваемое в резервуар	Q	м3/год	214,29
		т/год	180
в осенне-зимний период	Qоз	м3/год	107,145
весенне-летний период	Qвл	м3/год	107,145
плотность жидкости	гж	т/м3	0,84
Удельные выбросы при проливах (для автобензинов J=125, дизтоплив = 50, масел = 12.5)	J	гр/м3	50
Объем сливаемого нефтепродукта из автоцистерны в резервуар	Vсл	м3	25
Максимальная концентрация паров нефтепродуктов в выбросах паровоздушной смеси при заполнении резервуаров (согласно Приложения 15 и 17 методики)	Cmax р	гр/м3	1,86
Среднее время слива нефтепродукта в резервуар	t	сек	3000
Расчет выбросов:			
Углеводороды предельные			
Gр=Gзак+Gпр.р.	Gр	тонн/год	0,00560
Gзак=(Соз р*Qоз+Свл р*Qвл)/10^6	Gзак	тонн/год	0,00024
Gпр.р.=0.5*j*(Qоз+Qвл)/10^6	Gпр.а.	тонн/год	0,00536
M=(Cmax р*Vсл)/t	M	гр/сек	0,01550

идентификация состава выбросов

Определяемый параметр	C_i, мас. %	г/сек	тонн/год
Углеводороды:			
предельные C_{12}-C_{19}	99,57	0,01543	0,00558
сероводород	0,28	0,00004	0,00002
ароматические	0,15	0,00002	0,00001

ИТОГО ИСТ. 6004

Год	Наименование ЗВ	Код ЗВ	Значение	
			г/с	т/год
2023-2025	Алканы С12-19	2754	0,00002	0,00001
	Сероводород	0333	0,00004	0,00002

Насос топливоподачи (ист. 6005).

Характеристика	Символ	Ед.изм	Значение
удельное выделение загрязняющих веществ	Q	кг/час	0,04
фактический годовой фонд времени работы одной единицы оборудования	T	час/год	7,14
Максимально-разовый выброс	M	г/с	0,01111
Валовый выброс	G	т/год	0,00029

идентификация состава выбросов

Определяемый параметр	C_i, мас. %	г/сек	тонн/год
Углеводороды:			
предельные C_{12}-C_{19}	99,57	0,01106	0,00029
сероводород	0,28	0,00003	0,000001
ароматические	0,15	0,00002	0,0000004

ИТОГО ИСТ. 6005

Год	Наименование ЗВ	Код ЗВ	Значение	
			г/с	т/год
2023-2025	Алканы С12-19	2754	0,00002	0,0000004
	Сероводород	0333	0,00003	0,000001

ТРК дизтоплива (ист. 6006)

Характеристика	Символ	Ед.изм	Значение
Концентрации паров нефтепродуктов в выбросах паровоздушной смеси при заполнении баков автомобилей (согласно Приложения 15 методики)			
в осенне-зимний период	Соз б	г/м3	1,6
весенне-летний период	Свл б	г/м3	2,2
Количество нефтепродуктов, закачиваемое в бак	Q	м3/год	214,29
		т/год	180
коэффициент перевода (плотность нефтепродукта)			0,84
в осенне-зимний период	Qоз	м3/год	107,145
весенне-летний период	Qвл	м3/год	107,145
Удельные выбросы при проливах	J	гр/м3	50
Фактический максимальный расход топлива через ТРК (с учетом пропускной способности ТРК)	Vсл	м3/час	1,6
Максимальная концентрация паров нефтепродуктов в выбросах парооздушной смеси при заполнении баков автомашин (согласно Приложению 12 методики)	Cmax а	гр/м3	3,14
Расчет выбросов:			
Углеводороды предельные			
Gтрк=Gб.а.+Gпр.а.	Gтрк	тонн/год	0,00577
Gб.а.=(Соз б*Qоз+Свл б*Qвл)/10^6	Gб.а.	тонн/год	0,00041
Gпр.а.=0.5*j*(Qоз+Qвл)/10^6	Gпр.а.	тонн/год	0,00536
M=(Cmax а*Vсл)/3600	M	гр/сек	0,00140

идентификация состава выбросов

Определяемый параметр	C_i, мас. %	г/сек	тонн/год
Углеводороды:			
предельные C_{12}-C_{19}	99,57	0,00139	0,00575
сероводород	0,28	0,000004	0,00002
ароматические	0,15	0,000002	0,00001

ИТОГО ИСТ. 6006

Год	Наименование ЗВ	Код ЗВ	Значение	
			г/с	т/год
2023-2025	Алканы С12-19	2754	0,000002	0,00001
	Сероводород	0333	0,000004	0,00002

Сварочные работы

Расчет выбросов загрязняющих веществ в атмосферу от сварочных постов произведен в соответствии с РНД 211.2.02.03-2004 «Методика расчета выбросов загрязняющих веществ в атмосферу при сварочных работах (по величинам удельных выбросов)».

Валовое количество загрязняющих веществ, выбрасываемых в атмосферу, в процессах сварки, наплавки, напыления и металлизации, определяют по формуле:

$$\mathbf{M_{год} = \frac{B_{год} \times K^x_m}{10^6} \times (1 - \eta)}, \text{ т/год}$$

где: $B_{год}$ – расход применяемого сырья и материалов, кг/год;

$\mathbf{K^x_m}$ – удельный показатель выброса загрязняющего вещества «х» на единицу массы расходуемых (приготовляемых) сырья и материалов, г/кг;

η – степень очистки воздуха в соответствующем аппарате, которым снабжается группа технологических агрегатов.

Максимальный разовый выброс загрязняющих веществ, выбрасываемых в атмосферу, определяют по формуле:

$$\mathbf{M_{сек} = \frac{K^x_m \times B_{час}}{3600} \times (1 - \eta)}, \text{ г/с}$$

где: $B_{час}$ – фактический максимальный расход применяемых сырья и материалов, с учетом дискретности работы оборудования, кг/час.

Принятые коэффициенты и значения, а также результаты расчетов выбросов представлены в таблице 23-24.

Ручная электродуговая сварка (ист. 6007).

Характеристика	Символ	Ед.изм	Значение		
Марка применяемых электродов			МР-3	УОНИ 13/55	Э-48-М/18
Масса используемых за год электродов	Вгод	кг/год	1200	1000	400
Часовой расход сва-рочного материала	Вчас	кг/час	7,14	5,95	2,38
Удельное выделение:					
Железа (II) оксид			9,77	13,9	9,27
Марганец и его соеди-нения			1,73	1,09	1
Фтористые газообраз-ные соединения (в пересчете на фтор)			0,4	0,93	0,001
Пыль неорганическая 20-70% SiO2	*К*	*г/кг*		1	
Фториды				1	1,5
Диоксид азота				2,7	
Углерода оксид				13,3	
окисид хрома					1,43
Валовый выброс:					
железа (II) оксид			0,01172	0,01390	0,00371
марганец и его соеди-нения			0,00208	0,00109	0,00040
фтористые газообраз-ные соединения (в пересчете на фтор)	Мгод	т/год	0,00048	0,00093	0,0000004
Пыль неорганическая 20-70% SiO2				0,00100	
Фториды				0,00100	0,00060
Диоксид азота				0,00270	
Углерода оксид				0,01330	

окисид хрома					0,00057
Максимальный разовый выброс:	Мсек	г/сек			
железа (II) оксид			0,01938	0,02297	0,00613
марганец и его соеди-нения			0,00343	0,00180	0,00066
фтористые газообразные соединения (в пересчете на фтор)			0,00079	0,00154	0,000001
Пыль неорганическая 20-70% SiO2				0,00165	
Фториды				0,00165	0,00099
Диоксид азота				0,00446	
Углерода оксид				0,02198	
окисид хрома					0,00095

ИТОГО ИСТ. 6007

Год	Наименование ЗВ	Код ЗВ	Выбросы загрязняющих веществ	
			г/с	т/год
2023-2025	Железа оксид	0123	0,02933	0,04848
	Марганец и его соединения	0143	0,00357	0,00589
	Фтористые газообразные соединения	0342	0,00141	0,00233
	Пыль неорганическая 20-70% SiO2	2908	0,00100	0,00165
	Фториды	0344	0,00160	0,00264
	Диоксид азота	0301	0,00270	0,00446
	Углерода оксид	0337	0,01330	0,02198
	Хром	0203	0,00057	0,00095

Газовая резка (ист. 6008).

Характеристика	Символ	Ед.изм	Значение
Масса используемых за год пропан-бутановой смеси	Вгод	кг/год	3000
Часовой расход сварочного материала	Вчас	кг/час	17,86
Удельное выделение:	К	г/кг	
Азота диоксид			15
Валовый выброс:	Мгод	т/год	
Азота диоксид			0,04500
Максимальный разовый выброс:	Мсек	г/сек	
Азота диоксид			0,07442

ИТОГО ИСТ. 6008

Год	Наименование ЗВ	Код ЗВ	Выбросы загрязняющих веществ	
			г/с	т/год
2023-2025	Азота диоксид	0301	0,07442	0,04500

3.2 Расчет выбросов загрязняющих веществ от участка Восточный Шойынттас.

Карьер Восточный Шойынтас (ист. 6013)
Буровые работы. 6013/02.

Расчет выбросов пыли от буровых работ произведен в соответствии с Приложением №11 к Приказу Министра охраны окружающей среды Республики Казахстан от «18» 04 2008 года №100-п. «Методика расчета выбросов загрязняющих веществ в атмосферу от предприятий по производству строительных материалов».

Валовое количество пыли выделяющейся при бурении скважин за год рассчитывается по формуле:

$$Мгод = \sum_{i=1}^{m} \sum_{j=1}^{n} \left(V_{ij} \times q_{ij} \times T_{ij} \times k_5 \times 10^{-3} \right)$$, т/год

Максимальный разовый выброс пыли при бурении скважин рассчитывается по формуле:

$$Мсек = \sum_{i=1}^{m} \sum_{j=1}^{n} \left(\frac{V_{ij} \times q_{ij} \times k_5}{3{,}6} \right)$$, г/с

где: m – количество типов работающих буровых станков, шт.;

i – номер типа буровых станков;

n – количество буровых станков i-того типа, шт.;

i – порядковый номер станка i-того типа;

V_{ij} – объемная производительность j-того бурового станка i-того типа, $м^3$/час. Для станков СБШ приведена в таблице 3.4.1 Методики;

k_5 – коэффициент, учитывающий среднюю влажность выбуриваемого материала (таблица 3.1.4 Методики);

q_{ij} – удельное пылевыделение с 1 $м^3$ выбуренной породы j-тым станком i-того типа в зависимости от крепости пород, кг/$м^3$, приведено в таблице 3.4.2 Методики. Крепость различных пород по шкале М. М. Протодъяконова приведена в Приложении 1 Методики.

T_{ij} – чистое время работы j-го станка i-того типа в год, ч/год.

Величина V_{ij} для любого типа станка может быть получена из показателей технической производительности по формуле:

$$V_{ij} = Q_{ТП} \frac{\pi d^2}{4} = 0{,}785 \times Q_{ТП} \times d^2$$, $м^3$/час

где: $Q_{ТП}$ – техническая производительность станка, м/ч;

d – диаметр скважины, м

Величина $Q_{ТП}$ в свою очередь, может быть получена из отчетных фактических данных или рассчитана по формуле:

$$Q_{ТП} = \frac{60}{(t_1 + t_2)} = \frac{60}{60/v + t_2}$$, м/час

где: t_1 – время бурения 1 м скважины, мин/м;

t_2 – время вспомогательных операций, мин/м;

v – скорость бурения, м/ч.

Характеристика	Символ	Ед.изм	Значение		
			2023 г	2024 г	2025 г
Буровые работы. 6013/02.					
тип станков	CM 780D				
количество буровых станков	n	шт	1	1	1
объемная производительность j-того бурового	Vij	м3/час	0,4844	0,4844	0,4844

Характеристика	Символ	Ед.изм	Значение		
			2023 г	2024 г	2025 г
станка i-того типа					
коэффициент, учитывающий среднюю влажность выбуриваемого материала	k5		0,1	0,1	0,1
удельное пылевыделение с 1 м3 выбуренной породы j-тым станком i-того типа в зависимости от крепости пород	qij	кг/м3	1,4	1,4	1,4
чистое время работы j-го станка i-того типа в год	Tij	ч/год	2 304	2 304	2 304
техническая производительность станка	QТП	м/ч	51	51	51
диаметр скважины	d	м	0,11	0,11	0,11
время бурения 1 м скважины	t1	мин/м	0,87	0,87	0,87
время вспомогательных операций	t2	мин/м	1	1	1
скорость бурения	v	м/ч	69	69	69
эффективность пылеподавления	h	доли 1	0,85	0,85	0,85
Максимально-разовый выброс пыли	**Мс**	**г/с**	**0,00283**	**0,00283**	**0,00283**
Валовый выброс пыли	**Мгод**	**т/год**	**0,02344**	**0,02344**	**0,02344**

Взрывные работы. 6013/03.

Расчет выбросов загрязняющих веществ от взрывных работ произведен в соответствии с Приложением №11 к Приказу Министра охраны окружающей среды Республики Казахстан от «18» 04 2008 года №100-п. «Методика расчета выбросов загрязняющих веществ в атмосферу от предприятий по производству строительных материалов».

Количество оксида углерода и оксидов азота, выбрасываемых в атмосферу, рассчитывается по формуле:

$$Мгод = М1год + М2год, \text{ т/год}$$

где: $М_{1год}$ – количество i-того загрязняющего вещества, выбрасываемого с пылегазовым облаком при производстве взрыва, т/год;

$М_{2год}$ – количество i-того загрязняющего вещества, постепенно выделяющегося в атмосферу из взорванной горной породы, т/год.

Количество газообразных загрязняющих веществ, выбрасываемых с пылегазовым облаком при производстве взрыва, рассчитывается по формуле:

$$M1год = \sum_{j=1}^{m} q_{ij} \times Aj \times (1-\eta), \text{ т/год}$$

где: m – количество марок взрывчатых веществ, используемых в течение года;

q_{ij} – удельное выделение i-того загрязняющего вещества при взрыве 1 тонны j-того взрывчатого вещества, т/т (таблица 3.5.1 Методики);

Aj – количество взорванного j-того взрывчатого вещества, т/год;

η – эффективность применяемых при взрыве средств газоподавления, доли единицы. При применении гидрозабойки эффективность подавление оксидов азота составляет η =0,35-0,5.

Количество газообразных загрязняющих веществ, постепенно выделяющихся в атмосферу из взорванной горной породы, рассчитывается по формуле:

$$M2год = \sum_{j=1}^{m} q'_{ij} \times Aj, \text{ т/год}$$

где q'_{ij} – удельное выделение i-того загрязняющего вещества из взорванной горной породы, т/т взрывчатого вещества (таблица 3.5.1 методики).

Суммарные выбросы оксидов азота (NO_x) разделяются на диоксид азота и оксид азота согласно пункту 2.2 методики.

Количество пыли, выбрасываемой в атмосферу при взрывах, за год рассчитывается по формуле:

$$Мгод = \frac{0{,}16 \times q_n \times V_{гм} \times (1-\eta)}{1000}$$, т/год, (3.5.4)

где: q_n – удельное пылевыделение на 1м^3 взорванной горной породы, кг/м^3 (таблица 3.5.2 методики);

0,16 – безразмерный коэффициент, учитывающий гравитационное оседание твердых частиц в пределах разреза;

$V_{гм}$ – объем взорванной горной породы, м^3/год;

η – эффективность применяемых при взрыве средств пылеподавления, доли единицы (таблица 3.5.3 методики).

Максимальное количество загрязняющих веществ, выбрасываемых при взрывах, г/с, и приведенное к 20-ти минутному интервалу осреднения, рассчитывается по формуле:

для газов: $$Мсек = \frac{q_{i\,j} \times Aj \times (1-\eta) \times 10^6}{1200}$$, г/с

для пыли: $$Мсек = \frac{0{,}16 \times q_n \times V_{гм} \times (1-\eta) \times 10^3}{1200}$$, г/с

где: A_j – количество взорванного взрывчатого вещества за один массовый взрыв, т;

$V_{гм}$ – максимальный объем взорванной горной породы за один массовый взрыв, м^3;

Расчет выбросов загрязняющих веществ при использовании в течение года разных марок взрывчатых веществ проводится по каждой марке взрывчатых веществ и за максимальный выброс берется наибольшее значение.

Высота подъема пылегазового облака определяется по формуле:

$$H = b \times (164 \times 0{,}258 \times Aj)$$, м

где: b – безразмерный коэффициент, учитывающий среднюю глубину скважин. При глубине до 15 м b=1, при более глубоких скважинах b=0,8;

A_j – количество взорванного взрывчатого вещества за один массовый взрыв, т.

Характеристика	Символ	Ед.изм	Значение		
			2023 г	2024 г	2025 г
Взрывные работы. 6013/03.					
удельное выделение i-того загрязняющего вещества при взрыве 1 тонны j-того взрывчатого вещества	qij	т/т			
оксид углерода			0,011	0,011	0,011
оксиды азота			0,0063	0,0063	0,0063
количество взорванного j-того взрывчатого вещества	Aj	т/год	0,01	0,01	0,01
эффективность применяемых при взрыве средств газоподавления, доли единицы. При применении гидрозабойки эффективность подавление оксидов азота составляет 0,35-0,5	h		0,5	0,5	0,5
удельное выделение i-того загрязняющего вещества из взорванной горной породы	q',,	т/т			
оксид углерода			0,005	0,005	0,005
оксиды азота			0,0018	0,0018	0,0018
Количество i-того загрязняющего вещества, выбрасываемого с пылегазовым облаком при производстве взрыва	**M1год**	**т/год**			
оксид углерода			0,00011	0,00011	0,00011
оксиды азота, в том числе:			0,00003	0,00003	0,00003
оксид азота			0,000004	0,000004	0,000004

Характеристика	Символ	Ед.изм	Значение		
			2023 г	2024 г	2025 г
диоксид азота			0,00002	0,00002	0,00002
Количество i-того загрязняющего вещества, постепенно выделяющегося в атмосферу из взорванной горной породы	**М2год**	**т/год**			
оксид углерода			0,00005	0,00005	0,00005
оксиды азота, в том числе:			0,00002	0,00002	0,00002
оксид азота			0,000003	0,000003	0,000003
диоксид азота			0,00002	0,00002	0,00002
удельное пылевыделение на 1м3 взорванной горной породы	qn	кг/м3	0,06	0,06	0,06
безразмерный коэффициент, учитывающий гравитационное оседание твердых частиц в пределах разреза			0,16	0,16	0,16
объем взорванной горной породы	Vгм	м3/год	53,3	53,3	53,3
эффективность применяемых при взрыве средств пылеподавления	h	доли еди-ницы	0,6	0,6	0,6
Количество пыли, выбрасываемой в атмосферу при взрывах, в т.ч.:	**Мгод**	**т/год**	**0,00020**	**0,00020**	**0,00020**
пыль неорганическая SiO2 <20%			0,00010	0,00010	0,00010
железо оксид			0,00009	0,00009	0,00009
марганец и его соединения			0,00001	0,00001	0,00001

Погрузочные работы. 6013/04.

Расчет выбросов пыли от погрузочных работ произведен в соответствии с Приложением №11 к Приказу Министра охраны окружающей среды Республики Казахстан от «18» 04 2008 года №100-п. «Методика расчета выбросов загрязняющих веществ в атмосферу от предприятий по производству строительных материалов».

Максимальный разовый объем пылевыделений при погрузочных работах рассчитывается по формуле:

$$Mсек = \frac{k_1 \times k_2 \times k_3 \times k_4 \times k_5 \times k_7 \times k_8 \times k_9 \times B' \times G час \times 10^6}{3600} \times (1-\eta) \text{ , г/с}$$

а валовой выброс по формуле:

$$Mгод = k_1 \times k_2 \times k_3 \times k_4 \times k_5 \times k_7 \times k_8 \times k_9 \times B' \times G год \times (1-\eta) \text{ , т/год}$$

где: k_1 – весовая доля пылевой фракции в материале (таблица 3.1.1 методики). Определяется путем отмывки и просева средней пробы с выделением фракции пыли размером 0-200 мкм;

k_2 – доля пыли с размерами частиц 0-50 мкм (от всей массы пыли), переходящая в аэрозоль (таблица 3.1.1 методики). Проверка фактического дисперсного состава пыли и уточнение значения k_2 производится отбором проб запыленного воздуха на границах пылящего объекта (склада, хвостохранилища) при скорости ветра 2 м/с, дующего в направлении точки отбора пробы;

k_3 – коэффициент, учитывающий местные метеоусловия (таблица 3.1.2 методики), с учетом пункта 2.6 методики;

k_4 – коэффициент, учитывающий местные условия, степень защищенности узла от внешних воздействий, условия пылеобразования (таблица 3.1.3 методики);

k_5 – коэффициент, учитывающий влажность материала (таблица 3.1.4 методики). Под влажностью понимается влажность его пылевой и мелкозернистой фракции ($d \leq 1$ мм);

k_7 – коэффициент, учитывающий крупность материала (таблица 3.1.5 методики);

k_8 – поправочный коэффициент для различных материалов в зависимости от типа грейфера (таблица 3.1.6 методики). При использовании иных типов перегрузочных устройств k_8=1;

k_9 – поправочный коэффициент при мощном залповом сбросе материала при разгрузке автосамосвала. Принимается k_9=0,2 при единовременном сбросе материала весом до 10 т, и k_9=0,1 – свыше 10 т. В остальных случаях k_9=1;

B' - коэффициент, учитывающий высоту пересыпки (таблица 3.1.7 методики);

$G_{час}$ – производительность узла пересыпки или количество перерабатываемого материала, т/ч;

$G_{год}$ – суммарное количество перерабатываемого материала в течение года, т/год;

η - эффективность средств пылеподавления, в долях единицы (таблица 3.1.8 методики).

Если разгрузка (пересыпка) материала составляет менее 20 мин, выброс пыли приводится к 20-ти минутному интервалу осреднения согласно пункту 2.1 методики.

Характеристика	Символ	Ед.изм	Значение			
			2023 г			
			вскрыша	руда желез.	руда марган.	руда железо-марган.
Погрузочные работы. 6013/04.						
весовая доля пылевой фракции в материале	k1		0,05	0,03	0,03	0,03
доля пыли с размерами частиц 0-50 мкм (от всей массы пыли), переходящая в аэрозоль	k2		0,02	0,01	0,01	0,01
коэффициент, учитывающий местные метеоусловия	k3		1,4	1,4	1,4	1,4
коэффициент, учитывающий местные условия, степень защищенности узла от внешних воздействий, условия пылеобразования	k4		1	1	1	1
коэффициент, учитывающий влажность материала	k5		0,1	0,1	0,1	0,1
коэффициент, учитывающий крупность материала	k7		0,4	0,2	0,2	0,2
поправочный коэффициент для различных материалов в зависимости от типа грейфера	k8		1	1	1	1
поправочный коэффициент при мощном залповом сбросе материала при разгрузке автосамосвала. Принимается k9=0,2 при единовременном сбросе материала весом до 10 т, и k9=0,1 – свыше 10 т. В остальных случаях k9=1	k9		0,1	0,1	0,1	0,1
коэффициент, учитывающий высоту пересыпки	B'		0,7	0,7	0,7	0,7
производительность узла пересыпки или количество перерабатываемого материала	Gчас	т/час	480	315,2	315,2	315,2
	Gгод	т/год	62355	5385	257,5	1025
эффективность средств пылеподавления	h	доли от 1	0,85	0,85	0,85	0,85
Максимально-разовый выброс пыли , в т.ч.:	**Мс**	**г/с**	**0,07840**	**0,00772**	**0,00772**	**0,00772**
пыль неорганическая SiO2 <20%			0,07840	0,00401	0,00401	0,00401
железо оксид				0,00332	0,00332	0,00332
марганец и его соединения				0,00039	0,00039	0,00039
Валовый выброс пыли , в т.ч:	**Мгод**	**т/год**	**0,03666**	**0,00047**	**0,00002**	**0,00009**
пыль неорганическая SiO2 <20%			0,03666	0,00024	0,00001	0,00005
железо оксид				0,00020	0,00001	0,00004
марганец и его соединения				0,00002	0,00000	0,00000

Характеристика	Символ	Ед.изм	Значение			
			2024 г			
			вскрыша	руда желез.	руда марган.	руда железо-марган.
Погрузочные работы. 6013/04.						
весовая доля пылевой фракции в материале	k1		0,05	0,03	0,03	0,03
доля пыли с размерами частиц 0-50 мкм (от всей массы пыли), переходящая в аэрозоль	k2		0,02	0,01	0,01	0,01
коэффициент, учитывающий местные метеоусловия	k3		1,4	1,4	1,4	1,4
коэффициент, учитывающий местные условия, степень защищенности узла от внешних воздействий, условия пылеобразования	k4		1	1	1	1
коэффициент, учитывающий влажность материала	k5		0,1	0,1	0,1	0,1
коэффициент, учитывающий крупность материала	k7		0,4	0,2	0,2	0,2
поправочный коэффициент для различных материалов в зависимости от типа грейфера	k8		1	1	1	1
поправочный коэффициент при мощном залповом сбросе материала при разгрузке автосамосвала. Принимается k9=0,2 при единовременном сбросе материала весом до 10 т, и k9=0,1 – свыше 10 т. В остальных случаях k9=1	k9		0,1	0,1	0,1	0,1
коэффициент, учитывающий высоту пересыпки	B'		0,7	0,7	0,7	0,7
производительность узла пересыпки или количество перерабатываемого материала	Gчас	т/час	480	315,2	315,2	315,2
	Gгод	т/год	124711	10770	515	2050
эффективность средств пылеподавления	h	доли от 1	0,85	0,85	0,85	0,85
Максимально-разовый выброс пыли , в т.ч.:	**Мс**	**г/с**	**0,07840**	**0,00772**	**0,00772**	**0,00772**
пыль неорганическая SiO2 <20%			0,07840	0,00401	0,00401	0,00401
железо оксид				0,00332	0,00332	0,00332
марганец и его соединения				0,00039	0,00039	0,00039
Валовый выброс пыли , в т.ч:	**Мгод**	**т/год**	**0,07333**	**0,00095**	**0,00005**	**0,00018**
пыль неорганическая SiO2 <20%			0,07333	0,00049	0,00003	0,00009
железо оксид				0,00041	0,00002	0,00008
марганец и его соединения				0,00005	0,00000	0,00001

Характеристика	Символ	Ед.изм	Значение			
			2025 г			
			вскрыша	руда желез.	руда марган.	руда железо-марган.
Погрузочные работы. 6013/04.						
весовая доля пылевой фракции в материале	k1		0,05	0,03	0,03	0,03
доля пыли с размерами частиц 0-50 мкм (от всей массы пыли), переходящая в аэрозоль	k2		0,02	0,01	0,01	0,01
коэффициент, учитывающий местные метеоусловия	k3		1,4	1,4	1,4	1,4
коэффициент, учитывающий местные условия, степень защищенности узла от внешних воздействий, условия пылеобразования	k4		1	1	1	1
коэффициент, учитывающий влажность материала	k5		0,1	0,1	0,1	0,1
коэффициент, учитывающий крупность материала	k7		0,4	0,2	0,2	0,2
поправочный коэффициент для различных материалов в зависимости от типа грейфера	k8		1	1	1	1
поправочный коэффициент при мощном залповом сбросе материала при разгрузке автосамосвала. Принимается k9=0,2 при единовременном сбросе материала весом до 10 т, и k9=0,1 – свыше 10 т. В остальных случаях k9=1	k9		0,1	0,1	0,1	0,1
коэффициент, учитывающий высоту пересыпки	B'		0,7	0,7	0,7	0,7
производительность узла пересыпки или количество перерабатываемого материала	Gчас	т/час	480	315,2	315,2	315,2
	Gгод	т/год	62355	5385	257,5	1025
эффективность средств пылеподавления	h	доли от 1	0,85	0,85	0,85	0,85
Максимально-разовый выброс пыли , в т.ч.:	**Мс**	**г/с**	**0,07840**	**0,00772**	**0,00772**	**0,00772**
пыль неорганическая SiO2 <20%			0,07840	0,00401	0,00401	0,00401
железо оксид				0,00332	0,00332	0,00332
марганец и его соединения				0,00039	0,00039	0,00039
Валовый выброс пыли , в т.ч:	**Мгод**	**т/год**	**0,03666**	**0,00047**	**0,00002**	**0,00009**
пыль неорганическая SiO2 <20%			0,03666	0,00024	0,00001	0,00005
железо оксид				0,00020	0,00001	0,00004
марганец и его соединения				0,00002	0,00000	0,00000

Транспортные работы. 6013/05.

Расчет выбросов пыли от транспортировки вскрышных пород и добытой руды произведен в соответствии с Приложением №11 к Приказу Министра охраны окружающей среды Республики Казахстан от «18» 04 2008 года №100 -п. «Методика расчета выбросов загрязняющих веществ в атмосферу от предприятий по производству строительных материалов».

Движение авто- или железнодорожного транспорта в пределах промплощадки обуславливает выделение пыли. Пыль выделяется в результате взаимодействия колес с полотном дороги (только для автомобильного транспорта) и сдува ее с поверхности материала находящегося в кузове (вагоне). В связи с тем, что кузов автотранспорта накрывается брезентом, пыление с кузова автотранспорта не предусмотрено, выбросы посчитаны без учета второй части нижеуказанной формулы.

Максимальный разовый выброс рассчитывается по формуле:

$$Мсек = \frac{C_1 \times C_2 \times C_3 \times k_5 \times C_7 \times N \times L \times q_1}{3600} + C_4 \times C_5 \times k_5 \times q' \times S \times n \text{, г/с}$$

а валовый выброс рассчитывается по формуле:

$$Мгод = 0{,}0864 \times Мсек \times [365 - (Тсп + Тд)]\text{, т/год,}$$

где: C_1 – коэффициент, учитывающий среднюю грузоподъемность единицы автотранспорта (таблица 3.3.1 методики). Средняя грузоподъемность определяется как частное от деления суммарной грузоподъемности всех действующих машин на их число (n) при условии, что максимальная грузоподъемность отличается не более, чем в 2 раза;

C_2 – коэффициент, учитывающий среднюю скорость передвижения транспорта (таблица 3.3.2 методики). Средняя скорость транспортирования определяется по формуле:

$$Vсс = \frac{N \times L}{n}\text{, км/час;}$$

N – число ходок (туда + обратно) всего транспорта в час;

L – средняя продолжительность одной ходки в пределах промплощадки, км;

n – число автомашин, работающих в карьере;

C_3 – коэффициент, учитывающий состояние дорог (таблица 3.3.3 методики);

C_4 – коэффициент, учитывающий профиль поверхности материала на платформе и определяемый как соотношение $\frac{S_{факт}}{S}$,

где: $S_{факт.}$ – фактическая поверхность материала на платформе, м^2;

S – площадь открытой поверхности транспортируемого материала, м^2. Ориентировочные данные для БелАЗов (таблица 3.3.5 методики), для одного вагона (думпкара) (таблица 3.3.6 методики).

Значение C_4 колеблется в пределах 1,3-1,6 в зависимости от крупности материала и степени заполнения платформы;

C_5 – коэффициент, учитывающий скорость обдува ($V_{об}$) материала (таблица 3.3.4 методики), которая определяется как геометрическая сумма скорости ветра и обратного вектора средней скорости движения транспорта по формуле: $Vоб = \sqrt{\frac{v_1 \times v_2}{3{,}6}}$, м/с,

где: v_1 – наиболее характерная для данного района скорость ветра, м/с;

v_2 – средняя скорость движения транспортного средства, км/ч;

k_5 – коэффициент, учитывающий влажность поверхностного слоя материала (таблица 3.1.4 методики);

C_7 – коэффициент, учитывающий долю пыли, уносимой в атмосферу и равный 0,01;

q_1 – пылевыделение в атмосферу на 1 км пробега при C_1, C_2, C_3=1, принимается равным 1450 г/км;

q' – пылевыделение с единицы фактической поверхности материала на платформе, г/м^2*с (таблица 3.1.1 методики);

$T_{сп}$ – количество дней с устойчивым снежным покровом;

$T_д$ – количество дней с осадками в виде дождя, рассчитывается по формуле:

$$T\partial = \frac{2 \times T_{\partial}^{0}}{24}$$, дней,

где T_{∂}^{0} - суммарная продолжительность осадков в виде дождя в зоне проведения работ за рассматриваемый период, час (запрашивается в территориальных органах Казгидромета, либо определяется по климатическим справочникам).

Выхлопные газы ДВС транспорта

Расчет выбросов загрязняющих веществ от двигателей внутреннего сгорания транспорта, планируемого задействовать при добыче и транспортировке марганцевой руды, произведен в соответствии с Приложением №11 к приказу Министра охраны окружающей среды Республики Казахстан от «18» 04 2008г. №100-п «Методика расчета выбросов загрязняющих веществ в атмосферу от предприятий по производству строительных материалов».

Расход топлива в кг/час на 1 лошадиную силу мощности составляет ориентировочно для карбюраторных двигателей 0,4 кг/л.с.час и для дизельных двигателей – 0,25 кг/л.с.час. Количество выхлопных газов при работе карьерных, машин составляет 15-20 г на 1 кг израсходованного топлива.

Приближенный расчет количества токсичных веществ, содержащихся в выхлопных газах автомобилей, можно производить, используя коэффициенты эмиссии.

Выбросы вредных веществ при сгорании топлива

Вредный компонент	Выбросы вредных веществ двигателями	
	карбюраторными	дизельными
Окись углерода	0.6 т/т	0.1 г/т
Углероды	0.1 т/т	0,03т/т
Двуокись азота	0.04 т/т	0.01 т/т
Сажа	0.58 кг/т	15.5 кг/т
Сернистый газ	0.002 т/т	0.02 г/г
Свинец	0.3 кг/т	—
Бенз(а)пирен	0.23 г/т	0.32 г/т

Характеристика	Символ	Ед.изм	Значение		
			2023 г	2024 г	2025 г
Транспортные работы. 6013/05.					
коэффициент, учитывающий среднюю грузоподъемность единицы автотранспорта	С1		3	3	3
коэффициент, учитывающий среднюю скорость передвижения транспорта	С2		1	1	1
коэффициент, учитывающий состояние дорог	С3		0,5	0,5	0,5
коэффициент, учитывающий профиль поверхности материала на платформе и определяемый как соотношение Sфакт/S	С4		1,3	1,3	1,3
коэффициент, учитывающий скорость обдува (Vоб) материала	С5		1,13	1,13	1,13
коэффициент, учитывающий долю пыли, уносимой в атмосферу и равный 0,01	С7		0,01	0,01	0,01
скорость обдува материала	Vоб		4,79	4,79	4,79
средняя скорость транспортирования	Vсс	км/час	1	1	1
число ходок (туда + обратно) всего транспорта в час	N		6	6	6
средняя продолжительность одной ходки в пределах промплощадки	L	км	0,5	0,5	0,5
число автомашин, работающих в карьере	n	шт	3	3	3
фактическая поверхность материала на платформе	Sфакт	м2	41	41	41
площадь открытой поверхности транспортируемого материала	S	м2	31	31	31
наиболее характерная для данного района скорость ветра	v1	м/с	5,5	5,5	5,5
средняя скорость движения транспортного средства	v2	км/час	15	15	15
коэффициент, учитывающий влажность поверхностного слоя материала	k5		0,01	0,01	0,01
пылевыделение в атмосферу на 1 км пробега при С1, С2, С3=1	q1	г/км	1450	1450	1450
пылевыделение с единицы фактической поверхности материала на платформе	q'	г/м2 *с	0,002	0,002	0,002
количество дней с устойчивым снежным покровом	Тсп		103	103	103
суммарная продолжительность осадков в виде дождя в зоне проведения работ за рассматриваемый период	Тд0	час			
количество дней с осадками в виде дождя	Тд		86	86	86
эффективность средств пылеподавления	h	доли от 1	0	0	0
Максимально-разовый выброс пыли	**Мс**	**г/с**	**0,00291**	**0,00291**	**0,00291**
Валовый выброс пыли	**Мгод**	**т/год**	**0,04425**	**0,04425**	**0,04425**

ИТОГО ИСТ. 6013

Год	Наименование ЗВ	Код ЗВ	Значение	
			г/с	т/год
2023	Пыль неорганическая SiO2 20-70%	2908	0,00283	0,02344
	Оксид углерода	0337	-	0,00005
	Оксид азота	0304	-	0,000003
	Диоксид азота	0301	-	0,00002
	Пыль неорганическая SiO2 менее 20%	2909	0,09334	0,08131
	Железо оксид	0123	0,00996	0,00034
	Марганец и его соединения	0143	0,00117	0,00003

Год	Наименование ЗВ	Код ЗВ	Значение	
			г/с	т/год
2024	Пыль неорганическая SiO2 20-70%	2908	0,00283	0,02344
	Оксид углерода	0337	-	0,00005
	Оксид азота	0304	-	0,000003
	Диоксид азота	0301	-	0,00002
	Пыль неорганическая SiO2 менее 20%	2909	0,09334	0,11829
	Железо оксид	0123	0,00996	0,0006
	Марганец и его соединения	0143	0,00117	0,00007
2025	Пыль неорганическая SiO2 20-70%	2908	0,00283	0,02344
	Оксид углерода	0337	-	0,00005
	Оксид азота	0304	-	0,000003
	Диоксид азота	0301	-	0,00002
	Пыль неорганическая SiO2 менее 20%	2909	0,09334	0,08131
	Железо оксид	0123	0,00996	0,00034
	Марганец и его соединения	0143	0,00117	0,00003

Выбросы выхлопных газов от ДВС транспорта

Характеристика	Символ	Ед.изм	Значение			
			экскаватор HYUNDAI R-305 LC-7	автосамосвалы Hova	буровой станок СМ 780 Д	бульдозер Т-130
количество ДВС транспорта		шт	1	3	1	1
время работы		часов	8030	8030	2902	8030
вид топлива			д/т	д/т	д/т	д/т
расход топлива		кг/ч	22,7	3,5	7	4,7
		г/с	6,3	1	1,9	1,3
		т/год	182,12	28,22	20,36	38,11
удельные выбросы		г/г (т/т)				
оксид углерода			0,0000001	0,0000001	0,0000001	0,0000001
диоксид азота			0,01	0,01	0,01	0,01
бенз(а)пирен			0,00000003	0,00000003	0,00000003	0,00000003
диоксид серы			0,02	0,02	0,02	0,02
углеводороды			0,03	0,03	0,03	0,03
сажа			0,0155	0,0155	0,0155	0,0155
Максимально-разовые выбросы		г/с				
оксид углерода			0,00000063	0,0000001	0,0000002	0,0000001
диоксид азота			0,063	0,010	0,019	0,013
бенз(а)пирен			0,000000189	0,000000030	0,000000057	0,000000039
диоксид серы			0,126	0,020	0,038	0,026
углеводороды			0,189	0,030	0,057	0,039
сажа			0,09765	0,01550	0,02945	0,02015
Валовые выбросы		т/год				
оксид углерода			0,0000182	0,0000028	0,0000020	0,0000038
диоксид азота			1,8212	0,2822	0,2036	0,3811
бенз(а)пирен			0,0000055	0,0000008	0,0000006	0,0000011
диоксид серы			3,6424	0,5644	0,4072	0,7622
углеводороды			5,4636	0,8466	0,6108	1,1433
сажа			2,822860	0,43741	0,31558	0,59071

Восточный породный отвал (ист. 6014).

Расчет выбросов пыли от снятия ПСП, разгрузочных работ, формирования отвала произведен в соответствии с Приложением №11 к Приказу Министра охраны окружающей среды Республики Казахстан от «18» 04 2008 года №100-п. «Методика расчета выбросов загрязняющих веществ в атмосферу от предприятий по производству строительных материалов».

Максимальный разовый объем пылевыделений при разгрузке породы, формировании отвалов и сдувании с поверхностей отвалов, рассчитывается по формуле:

$$Mсек = \frac{k_1 \times k_2 \times k_3 \times k_4 \times k_5 \times k_7 \times k_8 \times k_9 \times B' \times Gчас \times 10^6}{3600} \times (1-\eta)$$, г/с

а валовой выброс по формуле:

$$Mгод = k_1 \times k_2 \times k_3 \times k_4 \times k_5 \times k_7 \times k_8 \times k_9 \times B' \times Gгод \times (1-\eta)$$, т/год

где: k_1 – весовая доля пылевой фракции в материале (таблица 3.1.1 методики). Определяется путем отмывки и просева средней пробы с выделением фракции пыли размером 0-200 мкм;

k_2 – доля пыли с размерами частиц 0-50 мкм (от всей массы пыли), переходящая в аэрозоль (таблица 3.1.1 методики). Проверка фактического дисперсного состава пыли и уточнение значения k_2 производится отбором проб запыленного воздуха на границах пылящего объекта (склада, хвостохранилища) при скорости ветра 2 м/с, дующего в направлении точки отбора пробы;

k_3 – коэффициент, учитывающий местные метеоусловия (таблица 3.1.2 методики), с учетом пункта 2.6 методики;

k_4 – коэффициент, учитывающий местные условия, степень защищенности узла от внешних воздействий, условия пылеобразования (таблица 3.1.3 методики);

k_5 – коэффициент, учитывающий влажность материала (таблица 3.1.4 методики). Под влажностью понимается влажность его пылевой и мелкозернистой фракции ($d \leq 1$ мм);

k_7 – коэффициент, учитывающий крупность материала (таблица 3.1.5 методики);

k_8 – поправочный коэффициент для различных материалов в зависимости от типа грейфера (таблица 3.1.6 методики). При использовании иных типов перегрузочных устройств $k_8=1$;

k_9 – поправочный коэффициент при мощном залповом сбросе материала при разгрузке автосамосвала. Принимается $k_9=0,2$ при единовременном сбросе материала весом до 10 т, и $k_9=0,1$ – свыше 10 т. В остальных случаях $k_9=1$;

B' - коэффициент, учитывающий высоту пересыпки (таблица 3.1.7 методики);

$G_{час}$ – производительность узла пересыпки или количество перерабатываемого материала, т/ч;

$G_{год}$ – суммарное количество перерабатываемого материала в течение года, т/год;

η - эффективность средств пылеподавления, в долях единицы (таблица 3.1.8 методики).

Если разгрузка (пересыпка) материала составляет менее 20 мин, выброс пыли приводится к 20-ти минутному интервалу осреднения согласно пункту 2.1 методики.

Максимальное количество пыли, поступающей в атмосферу со склада, рассчитывается по формуле:

$$M^1_{сек} = M^n_{сек} + M^{сд}_{сек}$$, г/с, или $$M^2_{сек} = M^p_{сек} + M^{сд}_{сек}$$, г/с.

$M^n_{сек}$ и $M^p_{сек}$ - максимальный разовый выброс при погрузке и разгрузке соответственно, рассчитывается по формуле 3.1.1.

$M^{сд}_{сек}$ – максимальный разовый выброс при сдувании с поверхности.

$$Mсек = k_3 \times k_4 \times k_5 \times k_6 \times k_7 \times q' \times S \text{, г/с,}$$

где: k_3, k_4, k_5, k_7 – коэффициенты, аналогичные коэффициентам в формуле 3.1.1;

k_6 – коэффициент, учитывающий профиль поверхности складируемого материала и определяемый как соотношение: $S_{факт.} / S$,

где: $S_{факт.}$ – фактическая поверхность материала с учетом рельефа его сечения, $м^2$;

S – поверхность пыления в плане, $м^2$;

Значение k_6 колеблется в пределах 1,3-1,6 в зависимости от крупности материала и степени заполнения;

q' – унос пыли с одного квадратного метра фактической поверхности, $г/м^2*с$, в условиях когда $k_3=1$; $k_5=1$ (таб. 3.1.1);

За максимальный выброс берется наибольшее значение выброса пыли, рассчитанного по формулам 3.2.1 и 3.2.2.

Валовые выбросы твердых частиц в атмосферу определяются как сумма выбросов при разгрузке материала, при сдувании с пылящей поверхности и отгрузке материала:

$$M_{год} = M^{р}_{год} + M^{п}_{год} + M^{сд}_{год}, т/год,$$

где: $M^{р}_{год}$ и $M^{п}_{год}$ – количество твердых частиц, выделяющихся при разгрузке и погрузке материала, соответственно, т/год, рассчитывается по формуле 3.1.2;

$M^{сд}_{год}$ – количество твердых частиц, сдуваемых с поверхности, т/год, рассчитывается по формуле 3.2.5.

Количество твердых частиц, сдуваемых с поверхности склада, рассчитывается по формуле:

$$Mгод = 0{,}0864 \times k_3 \times k_4 \times k_5 \times k_6 \times k_7 \times q' \times S \times [365 - (Tсп + Tд))] \times (1 - \eta) \text{, т/год}$$

где: k_3 – коэффициент, учитывающий местные метеоусловия (таблица 3.1.2 методики), с учетом пункта 2.6 методики;

k_4 – коэффициент, учитывающий местные условия, степень защищенности узла от внешних воздействий, условия пылеобразования (таблица 3.1.3 методики);

k_5 – коэффициент, учитывающий влажность материала (таблица 3.1.4 методики). Под влажностью понимается влажность его пылевой и мелкозернистой фракции ($d \leq 1$ мм);

k_7 – коэффициент, учитывающий крупность материала (таблица 3.1.5 методики);

Тсп – количество дней с устойчивым снежным покровом;

Тд – количество дней с осадками в виде дождя, рассчитывается по формуле.

Если разгрузка (пересыпка) материала составляет менее 20 мин, выброс пыли приводится к 20-ти минутному интервалу осреднения согласно пункту 2.1 методики.

Разгрузка вскрышной породы. 6014/02. Сдувание с поверхности отвала. 6014/03.

Характеристика	Символ	Ед.изм	Значение		
			2023 г	2024 г	2025 г
весовая доля пылевой фракции в материале. Определяется путем отмывки и просева средней пробы с выделением фракции пыли размером 0-200 мкм	k1		0,05	0,05	0,05
доля пыли (от всей массы пыли), переходящая в аэрозоль	k2		0,02	0,02	0,02
коэффициент, учитывающий местные метеоусловия	k3		1,4	1,4	1,4
коэффициент, учитывающий местные условия, степень защищенности узла от внешних воздействий, условия пылеобразования	k4		1	1	1
коэффициент, учитывающий влажность материала	k5		0,1	0,1	0,1
коэффициент, учитывающий профиль поверхности	k6		1,2	1,2	1,2

Характеристика	Символ	Ед.изм	Значение		
			2023 г	2024 г	2025 г
складируемого материала и определяемым как соотношение Sфакт/S					
коэффициент, учитывающий крупность материала	k7		0,4	0,4	0,4
поправочный коэффициент для различных материалов в зависимости от типа грейфера	k8		1	1	1
поправочный коэффициент при мощном залповом сбросе материала при разгрузке автосамосвала. Принимается k9=0,2 при единовременном сбросе материала весом до 10 т, и k9=0,1 – свыше 10 т. В остальных случаях k9=1	k9		0,1	0,1	0,1
коэффициент, учитывающий высоту пересыпки	B'		0,7	0,7	0,7
производительность узла пересыпки или количество перерабатываемого материала	Gчас	т/час	67	67	67
	Gгод	т/год	31178	62356	31178
фактическая поверхность материала с учетом рельефа его сечения	Sфакт	м2	21 312	21 312	21 312
поверхность пыления в плане	S	м2	17760	17760	17760
унос пыли с одного квадратного метра фактической поверхности	q'	г/м2*с	0,003	0,003	0,003
количество дней с устойчивым снежным покровом	Тсп		135	135	135
количество дней с осадками в виде дождя	Тд		86	86	86
суммарная продолжительность осадков в виде дождя в зоне проведения работ за рассматриваемый период	Тд0	час			
эффективность средств пылеподавления	h	доли от 1	0,85	0,85	0,85
максимальный разовый выброс при разгрузке	Мрсек	г/с	0,01094	0,01094	0,01094
максимальный разовый выброс при сдувании с поверхности	Мсдсек	г/с	0,53706	0,53706	0,53706
Максимальное количество пыли, поступающей в атмосферу со склада	**Мсек**	**г/с**	**0,54800**	**0,54800**	**0,54800**
количество твердых частиц, выделяющихся при разгрузке материала	Мргод	т/год	0,01833	0,03667	0,01833
количество твердых частиц, сдуваемых с поверхности	Мсдгод	т/год	6,68192	6,68192	6,68192
Валовые выбросы твердых частиц в атмосферу	**Мгод**	**т/год**	**6,70025**	**6,71859**	**6,70025**

Формирование отвала бульдозером. 6014/04

Характеристика	Символ	Ед.изм	Значение		
			2023 г	2024 г	2025 г
весовая доля пылевой фракции в материале	k1		0,05	0,05	0,05
доля пыли с размерами частиц 0-50 мкм (от всей массы пыли), переходящая в аэрозоль	k2		0,02	0,02	0,02
коэффициент, учитывающий местные метеоусловия	k3		1,4	1,4	1,4
коэффициент, учитывающий местные условия, степень защищенности узла от внешних воздействий, условия пылеобразования	k4		1	1	1
коэффициент, учитывающий влажность материала	k5		0,1	0,1	0,1
коэффициент, учитывающий крупность материала	k7		0,4	0,4	0,4
поправочный коэффициент для различных материалов в зависимости от типа грейфера	k8		1	1	1
поправочный коэффициент при мощном залповом сбросе материала при разгрузке автосамосвала. Принимается k9=0,2 при единовременном сбросе материала весом до 10 т, и k9=0,1 – свыше 10 т. В остальных случаях k9=1	k9		0,1	0,1	0,1
коэффициент, учитывающий высоту пересыпки	B'		0,5	0,5	0,5

Характеристика	**Символ**	**Ед.изм**	**Значение**		
			2023 г	**2024 г**	**2025 г**
производительность узла пересыпки или количество перерабатываемого материала	Gчас	т/час	67	67	67
	Gгод	т/год	31178	62356	31178
эффективность средств пылеподавления	h	доли от 1	0,85	0,85	0,85
Максимально-разовый выброс пыли	**Мс**	**г/с**	**0,00782**	**0,00782**	**0,00782**
Валовый выброс пыли	**Мгод**	**т/год**	**0,01309**	**0,02619**	**0,01309**

ИТОГО ИСТ. 6014

Год	Наименование ЗВ	Код ЗВ	Значение	
			г/с	т/год
2023	пыль неорганическая SiO2 <20%	2909	0,55582	6,71334
2024	пыль неорганическая SiO2 <20%	2909	0,55582	6,74478
2025	пыль неорганическая SiO2 <20%	2909	0,55582	6,71334

4 ПРОВЕДЕНИЕ РАСЧЕТОВ РАССЕИВАНИЯ

4.1 Метеорологические характеристики и коэффициенты, определяющие условия рассеивания загрязняющих веществ

Метеорологические условия оказывают существенное влияние на перенос и рассеивание вредных примесей, поступающих в атмосферу. Наибольшее влияние оказывают режимы ветра и температуры.

В *таблице 4.1* приведены метеорологические характеристики, оказывающие влияние на рассеивание загрязняющих веществ в атмосфере.

Таблица 0.1- Коэффициенты, определяющие условия рассеивания загрязняющих веществ в атмосфере

Наименование характеристик	Величина
Коэффициент, зависящий от стратификации атмосферы, А	200
Коэффициент рельефа местности в городе	1.00
Средняя максимальная температура наружного воздуха наиболее жаркого месяца года, ^{0}С	20.4
Средняя температура наружного воздуха наиболее холодного месяца, град С	-20.3
Среднегодовая роза ветров, %	
С	10.0
СВ	13.0
В	13.0
ЮВ	12.0
Ю	16.0
ЮЗ	19.0
З	11.0
СЗ	6.0
Штиль	12.0
Среднегодовая скорость ветра, м/с	3.5
Скорость ветра (по средним многолетним данным), повторяемость превышения которой, составляет 5 %, м/с	9.0

4.2 Результаты расчетов уровня загрязнения атмосферы

Расчет рассеивания загрязняющих веществ в приземном слое атмосферного воздуха, выбрасываемых в атмосферу источниками предприятия, произведен на УПРЗА «ЭРА» версия 3.0. фирмы НПП «Логос- Плюс», Новосибирск.

Так как на расстоянии, равном 50-ти высотам наиболее высокого источника предприятия, перепад высот не превышает 50 м, безразмерный коэффициент, учитывающий влияние рельефа местности (h), принят равным 1,0.

Метеорологические характеристики, определяющие условия рассеивания загрязняющих веществ в атмосферу, приведены в *таблице 4.1*.

Расчет рассеивания загрязняющих веществ в приземном слое атмосферного воздуха проводился без учета фоновых концентраций, в связи с отсутствием стационарных постов в районе расположения предприятия (справка РГП «Казгидромет» представлена в приложении).

Расчет рассеивания загрязняющих веществ в приземном слое атмосферного воздуха произведен на 2024 год (год максимальных выбросов загрязняющих веществ). Табличные результаты расчета рассеивания представлены в приложении. Карты рассеивания загрязняющих веществ в приземном слое атмосферы представлены в приложении.

Расчеты максимальных приземных концентраций произведены для месторождения «Шойынтас» ТОО «Металлтерминалсервис» при максимальной нагрузке

производственного оборудования в масштабе 1: 100000 для расчетного прямоугольника со сторонами X = 15000 м; У = 15000 м и шагом сетки 200 м. Ось У совпадает с направлением на север. Размер расчетного прямоугольника принят из условия размещения внутри всех объектов предприятия, ближайшей селитебной зоны и наиболее полного отражения картины распределения максимальных концентраций загрязняющих веществ в приземном слое атмосферы.

Расчеты максимальных приземных концентраций выполнены по 15 индивидуальным загрязняющим веществам: оксид железа, марганец и его соединения, хром, азота диоксид, азота оксид, сажа, серы диоксид, сероводород, углерода оксид, фтористый водород, фториды, бенз(а)пирен, углеводороды предельные C_{12}-C_{19}, пыль неорганическая 70-20 % SiO_2, пыль неорганическая < % SiO_2.

и по 5-и группам суммаций: (диоксид азота + серы диоксид), (серы диоксид + фтористый водород), (фтористый водород + фториды), (пыль неорганическая: 70-20 % SiO_2 + пыль неорганическая: < % SiO_2).

Расчет рассеивания приземных концентраций произведен по веществам, указанным в *таблице 4.2*.

Результаты расчета рассеивания представлены в таблице 4.3. Перечень источников, дающих наибольший вклад в загрязнение атмосферы – в таблице 4.4

Таблица 0.2 – Определение необходимости расчетов приземных концентраций по веществам на 2024 год

Код ЗВ	Наименование загрязняющего вещества	ПДК максим. разовая, мг/м3	ПДК средне-суточная, мг/м3	ОБУВ ориентир. безопасн. УВ,мг/м3	Выброс вещества, г/с (М)	Средневзве-шенная высота, м (Н)	М/(ПДК*Н) для Н>10 М/ПДК для Н<10	Необхо-димость прове-дения расчетов
1	2	3	4	5	6	7	8	9
0123	Железо оксиды		0,04		2,612617	2	65 315	Да
0143	Марганец и его соединения	0,01	0,001		0,303958	2	303 958	Да
0203	Хром		0,0015		0,00057	2	0,038	Нет
0304	Азот оксид	0,4	0,06					Нет
0328	Углерод	0,15	0,05		0,8773	2	58 487	Да
0337	Углерод оксид	5	3		0,013306	2	0,0027	Нет
0703	Бенз/а/пирен		0,000001		0,0000013	2	0,130	Да
2732	Керосин			1,2	1,698	2	1 415	Да
2754	Алканы С12-19	1			0,000042	2	0,000042	Нет
2908	Пыль неорганическая, содержащая двуокись кремния в %: 70-20	0,3	0,1		0,00383	2	0,0128	Нет
2909	Пыль неорганическая, содержащая двуокись кремния в %: менее 20	0,5	0,15		4,474536	2	89 491	Да
Вещества, обладающие эффектом суммарного вредного воздействия								
0301	Азота диоксид	0,2	0,04		0,64312	2	32 156	Да
0330	Сера диоксид	0,5	0,05		1,132	2	2 264	Да
0333	Сероводород	0,008			0,000074	2	0,0093	Нет
0342	Фтористые газообразные соединения	0,02	0,005		0,00141	2	0,0705	Нет
0344	Фториды неорганические плохо растворимые	0,2	0,03		0,0016	2	0,008	Нет

Примечания: 1. Необходимость расчетов концентраций определяется согласно п.58 МРК-2014. Значение параметра в колонке 8 должно быть >0.01 при Н>10 и >0.1 при Н<10, где Н - средневзвешенная высота ИЗА, которая определяется по стандартной формуле:Сумма(Hi*Mi)/Сумма(Mi), где Hi - фактическая высота ИЗА, Mi - выброс ЗВ, г/с

2. При отсутствии ПДКм.р. берется ОБУВ, при отсутствии ОБУВ - ПДКс.с.

Таблица 0.3– Результаты расчета приземных концентраций загрязняющих веществ

Код ЗВ	Наименование загрязняющих веществ и состав групп суммаций	Cm	РП	СЗЗ	ЖЗ	ФТ	Граница области возд.	Колич ИЗА	ПДК(ОБУВ) мг/м3	Класс опасн
0123	Железо (II, III) оксиды (в пересчете на железо) (диЖелезо триоксид, Железа оксид) (274)	699.8521	23.50978	нет расч.	0.010140	нет расч.	нет расч.	9	0.4000000*	3
0143	Марганец и его соединения (в пересчете на марганца (IV) оксид) (327)	3256.8970	109.3455	нет расч.	0.047188	нет расч.	нет расч.	9	0.0100000	2
0203	Хром /в пересчете на хром (VI) оксид/ (Хром шестивалентный) (647)	4.0717	0.281906	нет расч.	0.000066	нет расч.	нет расч.	1	0.0150000*	1
0301	Азота (IV) диоксид (Азота диоксид) (4)	114.8501	12.10240	нет расч.	0.031510	нет расч.	нет расч.	4	0.2000000	2
0328	Углерод (Сажа, Углерод черный) (583)	626.6821	28.32655	нет расч.	0.010547	нет расч.	нет расч.	2	0.1500000	3
0330	Сера диоксид (Ангидрид сернистый, Сернистый газ, Сера (IV) оксид) (516)	80.8622	9.681334	нет расч.	0.022182	нет расч.	нет расч.	2	0.5000000	3
0333	Сероводород (Дигидросульфид) (518)	0.3304	0.055516	нет расч.	0.000089	нет расч.	нет расч.	3	0.0080000	2
0337	Углерод оксид (Окись углерода, Угарный газ) (584)	0.0950	0.019932	нет расч.	0.000027	нет расч.	нет расч.	3	5.0000000	4
0342	Фтористые газообразные соединения /в пересчете на фтор/ (617)	2.5180	0.528264	нет расч.	0.000718	нет расч.	нет расч.	1	0.0200000	2
0344	Фториды неорганические плохо растворимые - (алюминия фторид, кальция фторид, натрия гексафторалюминат) (Фториды неорганические плохо растворимые /в пересчете на фтор/) (615)	0.8572	0.059349	нет расч.	0.000014	нет расч.	нет расч.	1	0.2000000	2
0703	Бенз/а/пирен (3,4-Бензпирен) (54)	13.9294	0.594638	нет расч.	0.000227	нет расч.	нет расч.	2	0.0000100*	1
2732	Керосин (654*)	50.5389	6.050833	нет расч.	0.013864	нет расч.	нет расч.	2	1.2000000	-
2754	Алканы С12-19 /в пересчете на С/ (Углеводороды предельные С12-С19 (в пересчете на С); Растворитель РПК-265П) (10)	0.0015	Cm<0.05	нет расч.	Cm<0.05	нет расч.	нет расч.	3	1.0000000	4
2908	Пыль неорганическая, содержащая двуокись кремния в %: 70-20 (шамот, цемент, пыль цементного производства - глина, глинистый сланец, доменный шлак, песок, клинкер, зола, кремнезем, зола углей казахстанских месторождений) (494)	1.3679	0.041145	нет расч.	0.000014	нет расч.	нет расч.	2	0.3000000	3
2909	Пыль неорганическая, содержащая двуокись кремния в %: менее 20 (доломит, пыль цементного производства - известняк, мел, огарки, сырьевая смесь, пыль вращающихся печей, боксит) (495*)	958.8892	22.74529	нет расч.	0.013295	нет расч.	нет расч.	10	0.5000000	3
07	0301 + 0330	195.7122	21.78373	нет расч.	0.053692	нет расч.	нет расч.	4		
41	0330 + 0342	83.3802	9.681334	нет расч.	0.022870	нет расч.	нет расч.	3		
44	0330 + 0333	81.1926	9.681334	нет расч.	0.022263	нет расч.	нет расч.	5		
59	0342 + 0344	3.3752	0.569841	нет расч.	0.000731	нет расч.	нет расч.	2		
__ПЛ	2908 + 2909	959.7099	22.74530	нет расч.	0.013303	нет расч.	нет расч.	11		

Таблица 0.4– Перечень источников дающих наибольший вклад в загрязнение атмосферы на 2024 г.

Код вещества/группы суммации	Наименование вещества	Расчетная максимальная приземная концентрация (общая и без учета фона) доля ПДК / мг/м3		Координаты точек с максимальной приземной конц.		Источники, дающие наибольший вклад в макс. концентрацию			Принадлежность источника (производство, цех, участок)
		в жилой зоне	В пределах зоны воздействия	в жилой зоне X/Y	В пределах зоны воздейст-вия X/Y	N ист.	% вклада		
							ЖЗ	Область воздействия	
1	2	3	4	5	6	7	8	9	10
Существующее положение (2024 год.)									
0123	Железо оксиды	0.0040558		1196/ 9202		6003 6009 6010	68,9 16,9 5,4		Основное Основное Основное
0143	Марганец и его соединения	0.0004719		1196/ 9202		6003 6009 6010	68,9 16,9 5,4		Основное Основное Основное
0203	Хром	0.0000010		1196/ 9202		6007	100		Основное
0301	Азота диоксид	0.0063020		1196/9202		6025 6008 6016	80,4 11,6 7,6		Основное
0328	Углерод	0.0015820		1196/ 9202		6025 6026	92,7 7,3		Основное Основное
0330	Сера диоксид	0.0110909		1196/9202		6025 6026	91,4 8,6		Основное Основное
0333	Сероводород	0.0000007		1196/9202		6004 6005 6006	54,0 40,6 5,4		Основное Основное Основное
0337	Углерод оксид	0.0001354		1196/9202		6007	100		Основное
0342	Фтористые газообразные соединения	0.0000144		1196/ 9202		6007	100		Основное
0344	Фториды неорганические плохо растворимые	0.0000028		1196/ 9202		6007	100		Основное
0703	Бенз/а/пирен	2.265435E-9		1196/ 9202		6025 6026	90,6 9,4		Основное Основное
2732	Керосин	0.0166363		1196/ 9202		6025 6026	91,4 8,6		Основное Основное

Код вещества/группы суммации	Наименование вещества	Расчетная максимальная приземная концентрация (общая и без учета фона) доля ПДК / мг/м3		Координаты точек с максимальной приземной конц.		Источники, дающие наибольший вклад в макс. концентрацию			Принадлежность источника (производство, цех, участок)
		в жилой зоне	В пределах зоны воздействия	в жилой зоне X/Y	В пределах зоны воздейст-вия X/Y	N ист.	% вклада		
							ЖЗ	Область воздействия	
1	2	3	4	5	6	7	8	9	10
2908	Пыль неорганическая, содержащая двуокись кремния в %: 70-20	0.0000041		1196/ 9202		6013 6007	60,3 39,7		Основное Основное
2909	Пыль неорганическая, содержащая двуокись кремния в %: менее 20	0.0066475		1196/ 9202		6003 6002 6009	50,4 17,8 12,2		Основное Основное Основное
Группы суммации:									
07 0301 0330	Азота диоксид Сера диоксид	0,0536919		1196/9202		6025 6026 6008	85 8 6,8		Основное Основное Основное
41 0330 0342	Сера диоксид Фтористые газообразные соединения	0.0228701		1196/9202		6025 6026	88,6 8,3		Основное Основное
ПЛ 2908 2909	Пыль неорганическая, содержащая двуокись кремния в %: 70-20 Пыль неорганическая, содержащая двуокись кремния в %: менее 20	0.0133028		1196/ 9202		6003 6002 6009	50,4 17,8 12,2		Основное Основное Основное

4.3 Уточнение границ области воздействия

Областью воздействия считается территория, определенная путем моделирования рассеивания приземных концентраций загрязняющих веществ.

Для совокупности стационарных источников область воздействия рассчитывается как сумма областей воздействия отдельных стационарных источников выбросов.

За пределами данной территории расчетный уровень звукового давления меньше ПДУ, а также значения расчётных концентраций по 1 выбрасываемому загрязняющему веществу, от источников, расположенных на промышленной площадке, меньше предельно-допустимых значений.

Размер области воздействия для месторождения «Шойынтас» ТОО «Металлтерминалсервис» установлен на основании проведенного расчета рассеивания загрязняющих веществ в атмосферном воздухе.

По результатам моделирования рассеивания приземных концентраций загрязняющих веществ получены следующие размеры границ области воздействия месторождения «Шойынтас» от крайних источников загрязнения: север – 1443 м, восток – 294м, юг – 1372 м, запад – 1390 м.

Границы области воздействия не пересекают границ жилой зоны. Минимальное расстояние до жилой зоны в северо-западном направлении 5584 метра.

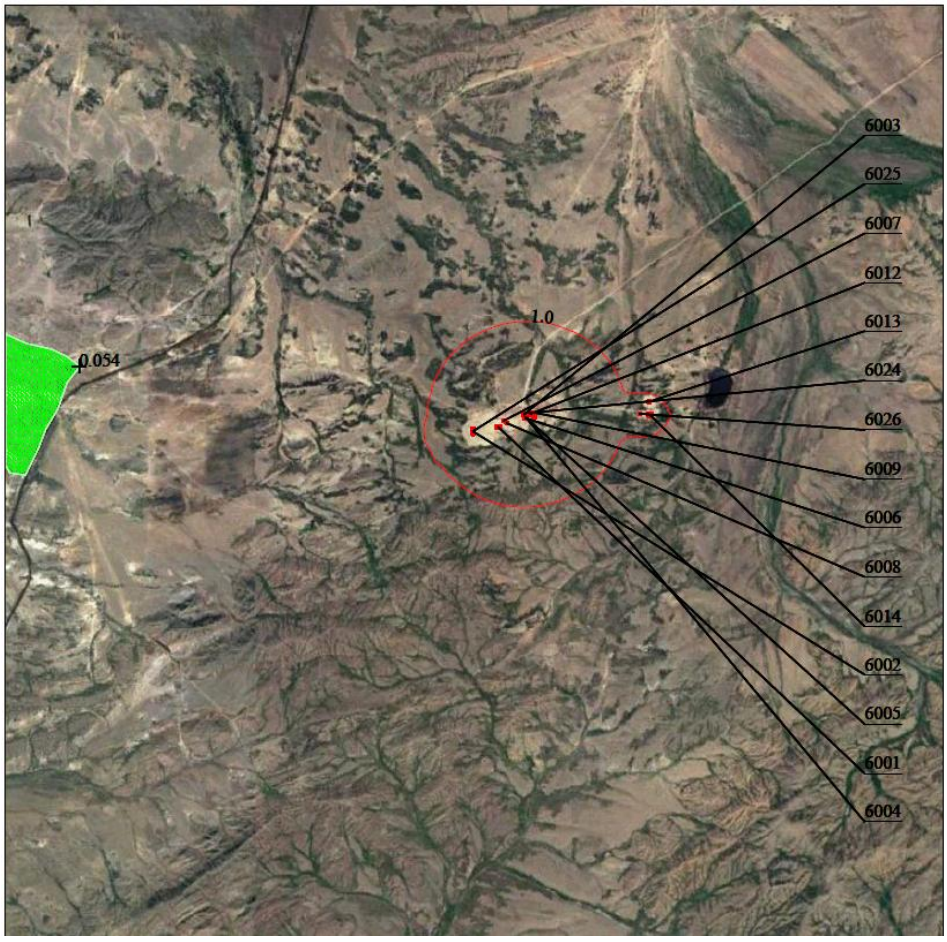

Рисунок 6.1 – Область воздействия месторождения «Шойынтас»

5 ПРЕДЛОЖЕНИЯ ПО НОРМАТИВАМ ЭМИССИЙ (НДВ)

Предлагаемые значения нормативов эмиссий (НДВ) загрязняющих веществ в атмосферу на период 2023-2025 гг. приведены в *таблице 5.1*.

Данные для существующего положения приняты согласно Заключений государственной экологической экспертизы на действующие проекты нормативов эмиссий (ПДВ) представленных в приложениях к данному проекту.

Таблица 0.1– Нормативы выбросов загрязняющих веществ в атмосферу по предприятию

Производство цех, участок	Номер источника выброса	Нормативы выбросов загрязняющих веществ										Год достижения НДВ
Код и наименование загрязняющего вещества		существующее положение на 2022 год		2023 г.		2024 г.		2025 г.		НДВ		
		г/с	т/год	г/с	т/год	г/с	т/год	г/с	т/год	г/с	т/год	
1	2	5	6	7	8	9	10	11	12	13	14	15
(0123) Железо оксиды												
Организованные источники												
Итого по организованным источникам:		*0*	*0*	*0*	*0*	*0*	*0*	*0*	*0*	*0*	*0*	
Неорганизованные источники												
Карьер	6001	0,009925	0,001997	0,01494	0,00085	0,01494	0,00134	0,01494	0,00085	0,01494	0,00134	2024
ДСУ	6003	1,768795	0,306224	1,775397	0,306774	1,775397	0,306774	1,775397	0,306774	1,775397	0,306774	2024
Ручная электродуговая сварка	6007	0,029332	0,048479	0,02933	0,04848	0,02933	0,04848	0,02933	0,04848	0,02933	0,04848	2024
Склад марганцевой руды	6009	0,454553	5,601713	0,45625	5,62263	0,45625	5,62263	0,45625	5,62263	0,45625	5,62263	2024
Склад марганцевой руды	6010	0,145592	1,747009	0,14614	1,75354	0,14614	1,75354	0,14614	1,75354	0,14614	1,75354	2024
Площадка временного хранения марганцевой руды	6011	0,031787	0,322962	0,03191	0,32379	0,03191	0,32403	0,03191	0,32379	0,03191	0,32403	2024
Площадка временного хранения железной руды	6012	0,113835	1,380353	0,11426	1,35206	0,11426	1,35595	0,11426	1,35206	0,11426	1,35595	2024
Карьер	6013	0,082993	0,001007	0,00996	0,00034	0,00996	0,0006	0,00996	0,00034	0,00996	0,0006	2024
Площадка временного хранения железомарганцевой руды	6024	0,034306	0,325524	0,03443	0,32478	0,03443	0,326	0,03443	0,32478	0,03443	0,326	2024
Итого по неорганизованным источникам:		*2,671118*	*9,735268*	*2,612617*	*9,733244*	*2,612617*	*9,739344*	*2,612617*	*9,733244*	*2,612617*	*9,739344*	
Всего по загрязняющему веществу:		**2,671118**	**9,735268**	**2,612617**	**9,733244**	**2,612617**	**9,739344**	**2,612617**	**9,733244**	**2,612617**	**9,739344**	
(0143) Марганец и его соединения												
Организованные источники												
Итого по организованным источникам:		*0*	*0*	*0*	*0*	*0*	*0*	*0*	*0*	*0*	*0*	
Неорганизованные источники												
Карьер	6001	0,001244	0,00025	0,00174	0,00009	0,00174	0,00016	0,00174	0,00009	0,00174	0,00016	2024
ДСУ	6003	0,221718	0,038385	0,206438	0,035684	0,206438	0,035684	0,206438	0,035684	0,206438	0,035684	2024
Ручная электродуговая сварка	6007	0,003566	0,005894	0,00357	0,00589	0,00357	0,00589	0,00357	0,00589	0,00357	0,00589	2024
Склад марганцевой руды	6009	0,056978	0,702176	0,05305	0,65379	0,05305	0,65379	0,05305	0,65379	0,05305	0,65379	2024
Склад марганцевой руды	6010	0,01825	0,218988	0,01699	0,2039	0,01699	0,2039	0,01699	0,2039	0,01699	0,2039	2024

Производство цех, участок	Номер источника выброса	Нормативы выбросов загрязняющих веществ										Год дос-тижения НДВ
Код и наименование загрязняющего вещества		существующее положение на 2022 год		2023 г.		2024 г.		2025 г.		НДВ		
		г/с	т/год	г/с	т/год	г/с	т/год	г/с	т/год	г/с	т/год	
1	2	5	6	7	8	9	10	11	12	13	14	15
Площадка временного хранения марганцевой руды	6011	0,003985	0,040483	0,00371	0,03765	0,00371	0,03768	0,00371	0,03765	0,00371	0,03768	2024
Площадка временного хранения железной руды	6012	0,014269	0,173028	0,01329	0,15722	0,01329	0,15767	0,01329	0,15722	0,01329	0,15767	2024
Карьер	6013	0,010403	0,00093	0,00117	0,00003	0,00117	0,00007	0,00117	0,00003	0,00117	0,00007	2024
Площадка временного хранения железомарганцевой руды	6024	0,0043	0,040804	0,004	0,03777	0,004	0,03791	0,004	0,03777	0,004	0,03791	2024
Итого по неорганизованным источникам:		*0,334713*	*1,220938*	*0,303958*	*1,132024*	*0,303958*	*1,132754*	*0,303958*	*1,132024*	*0,303958*	*1,132754*	
Всего по загрязняющему веществу:		**0,334713**	**1,220938**	**0,303958**	**1,132024**	**0,303958**	**1,132754**	**0,303958**	**1,132024**	**0,303958**	**1,132754**	
(0203) Хром												
Организованные источники												
Итого по организованным источникам:		*0*	*0*	*0*	*0*	*0*	*0*	*0*	*0*	*0*	*0*	
Неорганизованные источники												
Ручная электродуговая сварка	6007	0,000572	0,000945	0,00057	0,00095	0,00057	0,00095	0,00057	0,00095	0,00057	0,00095	2024
Итого по неорганизованным источникам:		*0,000572*	*0,000945*	*0,00057*	*0,00095*	*0,00057*	*0,00095*	*0,00057*	*0,00095*	*0,00057*	*0,00095*	
Всего по загрязняющему веществу:		**0,000572**	**0,000945**	**0,00057**	**0,00095**	**0,00057**	**0,00095**	**0,00057**	**0,00095**	**0,00057**	**0,00095**	
(0301) Азота диоксид												
Организованные источники												
Итого по организованным источникам:		*0*	*0*	*0*	*0*	*0*	*0*	*0*	*0*	*0*	*0*	
Неорганизованные источники												
Карьер	6001		0,000173		0,00017	0	0,00017	0	0,00017	0	0,00017	2024
Ручная электродуговая сварка	6007	0,0027	0,004463	0,0027	0,00446	0,0027	0,00446	0,0027	0,00446	0,0027	0,00446	2024
Газовая сварка	6008	0,074417	0,045	0,07442	0,045	0,07442	0,045	0,07442	0,045	0,07442	0,045	2024
Карьер	6013		0,0000144		0,00002	0	0,00002	0	0,00002	0	0,00002	2024
Итого по неорганизованным источникам:		*0,077117*	*0,0496504*	*0,07712*	*0,04965*	*0,07712*	*0,04965*	*0,07712*	*0,04965*	*0,07712*	*0,04965*	
Всего по загрязняющему веществу:		**0,077117**	**0,0496504**	**0,07712**	**0,04965**	**0,07712**	**0,04965**	**0,07712**	**0,04965**	**0,07712**	**0,04965**	
(0304) Азота оксид												
Организованные источники												
Итого по организованным источникам:		*0*	*0*	*0*	*0*	*0*	*0*	*0*	*0*	*0*	*0*	
Неорганизованные источники												

Производство цех, участок	Номер источника выброса	Нормативы выбросов загрязняющих веществ										Год дос-тижения НДВ
Код и наименование загрязняющего вещества		существующее положение на 2022 год		2023 г.		2024 г.		2025 г.		НДВ		
		г/с	т/год	г/с	т/год	г/с	т/год	г/с	т/год	г/с	т/год	
1	2	5	6	7	8	9	10	11	12	13	14	15
Карьер	6001		0,000028		0,00003	0	0,00003	0	0,00003	0	0,00003	2024
Карьер	6013		0,0000023		0,000003	0	0,000003	0	0,000003	0	0,000003	2024
Итого по неорганизованным источникам:		*0*	*0,0000303*	*0*	*0,000033*	*0*	*0,000033*	*0*	*0,000033*	*0*	*0,000033*	
Всего по загрязняющему веществу:		**0**	**0,0000303**	**0**	**0,000033**	**0**	**0,000033**	**0**	**0,000033**	**0**	**0,000033**	
(0333) Сероводород												
Организованные источники												
Итого по организованным источникам:		*0*	*0*	*0*	*0*	*0*	*0*	*0*	*0*	*0*	*0*	
Неорганизованные источники												
Резервуар с дизельным топливом	6004	0,000043	0,0000157	0,00004	0,00002	0,00004	0,00002	0,00004	0,00002	0,00004	0,00002	2024
Насос топливоподачи	6005	0,0000311	0,0000008	0,00003	0,000001	0,00003	0,000001	0,00003	0,000001	0,00003	0,000001	2024
ТРК дизельного топлива	6006	0,0000039	0,0000161	0,000004	0,00002	0,000004	0,00002	0,000004	0,00002	0,000004	0,00002	2024
Итого по неорганизованным источникам:		*0,000078*	*0,0000326*	*0,000074*	*0,000041*	*0,000074*	*0,000041*	*0,000074*	*0,000041*	*0,000074*	*0,000041*	
Всего по загрязняющему веществу:		**0,000078**	**0,0000326**	**0,000074**	**0,000041**	**0,000074**	**0,000041**	**0,000074**	**0,000041**	**0,000074**	**0,000041**	
(0337) Углерод оксид												
Организованные источники												
Итого по организованным источникам:		*0*	*0*	*0*	*0*	*0*	*0*	*0*	*0*	*0*	*0*	
Неорганизованные источники												
Карьер	6001		0,0006		0,0006	0	0,0006	0	0,0006	0	0,0006	2024
Ручная электродуговая сварка	6007	0,0133	0,021982	0,0133	0,02198	0,0133	0,02198	0,0133	0,02198	0,0133	0,02198	2024
Карьер	6013		0,00005		0,00005	0	0,00005	0	0,00005	0	0,00005	2024
Итого по неорганизованным источникам:		*0,0133*	*0,022632*	*0,0133*	*0,02263*	*0,0133*	*0,02263*	*0,0133*	*0,02263*	*0,0133*	*0,02263*	
Всего по загрязняющему веществу:		**0,0133**	**0,022632**	**0,0133**	**0,02263**	**0,0133**	**0,02263**	**0,0133**	**0,02263**	**0,0133**	**0,02263**	
(0342) Фтористые газообразные соединения												
Организованные источники												
Итого по организованным источникам:		*0*	*0*	*0*	*0*	*0*	*0*	*0*	*0*	*0*	*0*	
Неорганизованные источники												
Ручная электродуговая сварка	6007	0,00141	0,002331	0,00141	0,00233	0,00141	0,00233	0,00141	0,00233	0,00141	0,00233	2024
Итого по неорганизованным источникам:		*0,00141*	*0,002331*	*0,00141*	*0,00233*	*0,00141*	*0,00233*	*0,00141*	*0,00233*	*0,00141*	*0,00233*	
Всего по загрязняющему веществу:		**0,00141**	**0,002331**	**0,00141**	**0,00233**	**0,00141**	**0,00233**	**0,00141**	**0,00233**	**0,00141**	**0,00233**	

Производство цех, участок	Номер источника выброса	Нормативы выбросов загрязняющих веществ										Год дос-тижения НДВ
Код и наименование загрязняющего вещества		существующее положение на 2022 год		2023 г.		2024 г.		2025 г.		НДВ		
		г/с	т/год	г/с	т/год	г/с	т/год	г/с	т/год	г/с	т/год	
1	2	5	6	7	8	9	10	11	12	13	14	15
(0344) Фториды неорганические плохо растворимые												
Организованные источники												
Итого по организованным источникам:		*0*	*0*	*0*	*0*	*0*	*0*	*0*	*0*	*0*	*0*	
Неорганизованные источники												
Ручная электродуговая сварка	6007	0,0016	0,002644	0,0016	0,00264	0,0016	0,00264	0,0016	0,00264	0,0016	0,00264	2024
Итого по неорганизованным источникам:		*0,0016*	*0,002644*	*0,0016*	*0,00264*	*0,0016*	*0,00264*	*0,0016*	*0,00264*	*0,0016*	*0,00264*	
Всего по загрязняющему веществу:		**0,0016**	**0,002644**	**0,0016**	**0,00264**	**0,0016**	**0,00264**	**0,0016**	**0,00264**	**0,0016**	**0,00264**	
(2754) Алканы С12-19												
Организованные источники												
Итого по организованным источникам:		*0*	*0*	*0*	*0*	*0*	*0*	*0*	*0*	*0*	*0*	
Неорганизованные источники												
Резервуар с дизельным топливом	6004	0,0000233	0,0000084	0,00002	0,00001	0,00002	0,00001	0,00002	0,00001	0,00002	0,00001	2024
Насос топливоподачи	6005	0,0000167	0,0000004	0,00002	0,0000004	0,00002	0,0000004	0,00002	0,0000004	0,00002	0,0000004	2024
ТРК дизельного топлива	6006	0,0000021	0,0000086	0,000002	0,00001	0,000002	0,00001	0,000002	0,00001	0,000002	0,00001	2024
Итого по неорганизованным источникам:		*0,0000421*	*0,0000174*	*0,000042*	*0,0000204*	*0,000042*	*2,04E-05*	*0,000042*	*0,0000204*	*0,000042*	*0,0000204*	
Всего по загрязняющему веществу:		**0,0000421**	**0,0000174**	**0,000042**	**0,0000204**	**0,000042**	**0,0000204**	**0,000042**	**0,0000204**	**0,000042**	**0,0000204**	
(2908) Пыль неорганическая, содержащая двуокись кремния в %: 70-20												
Организованные источники												
Итого по организованным источникам:		*0*	*0*	*0*	*0*	*0*	*0*	*0*	*0*	*0*	*0*	
Неорганизованные источники												
Ручная электродуговая сварка	6007	0,001	0,001653	0,001	0,00165	0,001	0,00165	0,001	0,00165	0,001	0,00165	2024
Карьер	6013	0,002826	0,023437	0,00283	0,02344	0,00283	0,02344	0,00283	0,02344	0,00283	0,02344	2024
Итого по неорганизованным источникам:		*0,003826*	*0,02509*	*0,00383*	*0,02509*	*0,00383*	*0,02509*	*0,00383*	*0,02509*	*0,00383*	*0,02509*	
Всего по загрязняющему веществу:		**0,003826**	**0,02509**	**0,00383**	**0,02509**	**0,00383**	**0,02509**	**0,00383**	**0,02509**	**0,00383**	**0,02509**	
(2909) Пыль неорганическая, содержащая двуокись кремния в %: менее 20												
Организованные источники												
Итого по организованным источникам:		*0*	*0*	*0*	*0*	*0*	*0*	*0*	*0*	*0*	*0*	
Неорганизованные источники												
Карьер	6001	0,095943	0,39072	0,1032	0,1058	0,1032	0,1058	0,1032	0,1058	0,1032	0,1058	2024

Производство цех, участок	Номер источника выброса	Нормативы выбросов загрязняющих веществ										Год дос-тижения НДВ
Код и наименование загрязняющего вещества		существующее положение на 2022 год		2023 г.		2024 г.		2025 г.		НДВ		
		г/с	т/год	г/с	т/год	г/с	т/год	г/с	т/год	г/с	т/год	
1	2	5	6	7	8	9	10	11	12	13	14	15
Отвал вскрышных пород	6002	0,62832	7,808431	0,62832	7,55269	0,62832	7,5807	0,62832	7,55269	0,62832	7,5807	2024
ДСУ	6003	2,138326	0,370199	2,146996	0,370973	2,146996	0,370973	2,146996	0,370973	2,146996	0,370973	2024
Склад марганцевой руды	6009	0,549517	6,772006	0,55175	6,79946	0,55175	6,79946	0,55175	6,79946	0,55175	6,79946	2024
Склад марганцевой руды	6010	0,176008	2,111988	0,17672	2,12055	0,17672	2,12055	0,17672	2,12055	0,17672	2,12055	2024
Площадка временного хранения марганцевой руды	6011	0,038428	0,390434	0,03858	0,39157	0,03858	0,39185	0,03858	0,39157	0,03858	0,39185	2024
Площадка временного хранения железной руды	6012	0,137616	1,668732	0,13817	1,63505	0,13817	1,63975	0,13817	1,63505	0,13817	1,63975	2024
Карьер	6013	0,180544	0,11154	0,09334	0,08131	0,09334	0,11829	0,09334	0,08131	0,09334	0,11829	2024
Отвал вскрышных пород	6014	0,555822	6,752854	0,55582	6,71334	0,55582	6,74478	0,55582	6,71334	0,55582	6,74478	2024
Площадка временного хранения железомарганцевой руды	6024	0,041473	0,393531	0,04164	0,39276	0,04164	0,39424	0,04164	0,39276	0,04164	0,39424	2024
Итого по неорганизованным источникам:		*4,541997*	*26,770435*	*4,474536*	*26,163503*	*4,474536*	*26,26639*	*4,474536*	*26,163503*	*4,474536*	*26,266393*	
Всего по загрязняющему веществу:		**4,541997**	**26,770435**	**4,474536**	**26,163503**	**4,474536**	**26,266393**	**4,474536**	**26,163503**	**4,474536**	**26,266393**	
Итого по организованным источникам		**0**	**0**	**0**	**0**	**0**	**0**	**0**	**0**	**0**	**0**	
Итого по неорганизованным источникам		**7,6457731**	**37,8300137**	**7,489057**	**37,1321554**	**7,489057**	**37,241875**	**7,489057**	**37,132155**	**7,489057**	**37,241875**	
Всего по объекту		**7,6457731**	**37,8300137**	**7,489057**	**37,1321554**	**7,489057**	**37,241875**	**7,489057**	**37,132155**	**7,489057**	**37,241875**	

6 ПРЕДЛОЖЕНИЕ ПО ОРГАНИЗАЦИИ САНИТАРНО-ЗАЩИТНОЙ ЗОНЫ (СЗЗ)

Для предприятия с технологическими процессами, являющимися источниками производственных вредностей, устанавливается санитарно-защитная зона (СЗЗ) включающая в себя зону загрязнения.

Устройство санитарно-защитной зоны между предприятием и жилой застройкой является одним из основных воздухоохранных мероприятий, обеспечивающих требуемое качество воздуха в населенных пунктах.

СЗЗ устанавливается с целью обеспечения безопасности населения, размер которой обеспечивает уменьшение воздействия загрязнения на атмосферный воздух до значений, установленных гигиеническими нормативами. По своему функциональному назначению СЗЗ является защитным барьером, обеспечивающим уровень безопасности населения при эксплуатации объекта в штатном режиме.

Для объектов, являющихся источниками воздействия на среду обитания и здоровье человека, с учетом предусматриваемых мер по уменьшению неблагоприятного влияния различных по природе факторов на среду обитания и здоровье человека в соответствии с санитарной классификацией промышленных объектов и производств устанавливаются размеры СЗЗ, соответствующие классу опасности объекта в соответствии с Санитарным правилам «Санитарно-эпидемиологические требования к санитарно-защитным зонам объектов, являющихся объектами воздействия на среду обитания и здоровье человека», утвержденными Приказом и.о. Министра здравоохранения Республики Казахстан от 11 января 2022 года № ҚР ДСМ-2.

Нормативное расстояние от источников выбросов месторождения «Шойынтас» ТОО «Металлтерминалсервис» до границы санитарно-защитной зоны, согласно Санитарным правилам «Санитарно-эпидемиологические требования к санитарно-защитным зонам объектов, являющихся объектами воздействия на среду обитания и здоровье человека» № ҚР ДСМ-2 от 11 января 2022 года, должно приниматься следующим:

– производства по добыче полиметаллических марганцевых руд – пп. 5 п.11 раздел 3 – не менее 1000 метров.

– производства по добыче железных руд и горных пород открытой разработкой– пп. 8 п.11 раздел 3 – не менее 1000 метров.

На территории, попадающей в границы СЗЗ месторождения «Шойынтас» ТОО «Металлтерминалсервис» отсутствуют жилые постройки, а также памятники архитектуры и другие охраняемые законом объекты.

В границах СЗЗ не допускается размещать:

1) жилую застройку, включая отдельные жилые дома;

2) ландшафтно-рекреационные зоны, зоны отдыха, территории курортов, санаториев и домов отдыха;

3) территории садоводческих товариществ, коллективных или индивидуальных дачных и садово-огородных участков;

4) спортивные сооружения, детские площадки, образовательные и детские организации, лечебно-профилактические и оздоровительные организации общего пользования.

Допускается размещать в границах СЗЗ производственного объекта здания и сооружения для обслуживания работников указанного объекта и для обеспечения деятельности объекта:

- нежилые помещения для дежурного аварийного персонала, помещения для пребывания работающих по вахтовому методу (не более двух недель);

- пожарные депо, бани, прачечные, объекты торговли и общественного питания, гаражи, площадки и сооружения для хранения общественного и индивидуального транспорта, автозаправочные станции, общественные и административные здания, конструкторские бюро, учебные заведения, поликлиники, научно-исследовательские лаборатории, спортивно-оздоровительные сооружения закрытого типа;

- местные и транзитные коммуникации, линии электропередач, электроподстанции, нефте- и газопроводы, артезианские скважины для технического водоснабжения, водоохлаждающие сооружения для подготовки технической воды, насосные станции водоотведений, сооружения оборотного водоснабжения;

- в границах СЗЗ производственного объекта допускается размещать сельскохозяйственные угодья для выращивания технических культур, неиспользуемых для производства продуктов питания.

СЗЗ или какая-либо ее часть не рассматриваются как резервная территория объекта для расширения жилой зоны, размещения коллективных или индивидуальных дачных и садово-огородных участков.

Часть СЗЗ рассматривается как резервная территория объекта для расширения производственной зоны при условии наличия проекта обоснования соблюдения ПДК и/или ПДУ на внешней границе существующей СЗЗ.

7 МЕРОПРИЯТЯ ПО РЕГУЛИРОВАНИЮ ВЫБРОСОВ ПРИ НЕБЛАГОПРИЯТНЫХ МЕТЕОРОЛОГИЧЕСКИХ УСЛОВИЯХ

Загрязнение приземного слоя атмосферы, создаваемое выбросами различных предприятий, в большей степени зависит от метеорологических условий. В отдельные периоды, например, при туманах, штилях, низких температурах и т.п. происходит накопление вредных веществ в приземном слое атмосферы, в результате чего резко возрастает концентрация примесей в воздухе.

Согласно «Методических указаний регулирования выбросов при неблагоприятных метеорологических условиях» РД 52.04.52-85 в период НМУ работы должны осуществляться согласно определенному графику.

Неблагоприятными метеорологическими условиями могут являться следующие факторы состояния окружающей среды: пыльная буря, снегопад, штиль, температурная инверсии и т.д. Для источников выбросов вредных веществ предприятия предложены мероприятия по I, II и III режимов.

I режим работы:

– усилить контроль за точным соблюдением технологического регламента производства;

– усилить контроль за работой контрольно-измерительных приборов и автоматических систем управления технологическими процессами;

– интенсифицировать влажную уборку производственных помещений предприятия, где это допускается правилами ТБ;

– обеспечить инструментальный контроль выбросов вредных веществ в атмосферу непосредственно на источниках и на зоне воздействия.

Эти мероприятия позволяют сократить объем выбросов и соответственно концентрации загрязняющих веществ в атмосфере на 15-20 % и не требуют существенных затрат, не приводят к снижению производительности предприятия.

II режим работы:

– мероприятия по I режиму работы;

– снизить производительность отдельных аппаратов и технологических линий, работа которых связана со значительным выделением в атмосферу вредных веществ;

– ограничить использование автотранспорта и других передвижных источников выбросов на территории предприятия согласно ранее разработанным схемам маршрутов.

При втором режиме работы предприятия мероприятия должны обеспечить сокращение концентрации загрязняющих веществ в приземном слое атмосферы примерно на 20-40%.

III режим работы:

–мероприятия по II режиму работы;

–снизить нагрузку или остановить производства, сопровождающиеся значительными выделениями загрязняющих веществ;

– запретить выезд на линии автотранспортных средств с неотрегулированными двигателями.

Осуществление этих мероприятий позволит сократить объем выбросов и соответственно концентрации загрязняющих веществ в атмосфере в целом на 40-60 %.

Мероприятия по сокращению выбросов в период НМУ для месторождения «Шойынтас» ТОО «Металлтерминалсервис» представлены в *таблице 7.1*.

Таблицы составлены с учетом требованиям «Об утверждении Методики определения нормативов эмиссий в окружающую среду» Приказ Министра экологии, геологии и природных ресурсов Республики Казахстан от 10 марта 2021 года № 63.

Таблица 7.1 - Мероприятия по сокращению выбросов в период НМУ

График работы источника, ч/год	Цех, участок	Мероприятия на период неблагоприятных метеорологических условий	Вещества, по которым проводится сокращение выбросов	Характеристика источников, на которых проводится снижение выбросов					Параметры газовоздушной смеси на выходе из источника и характеристика выбросов после их сокращения					Степень эффективности мероприятий, %
				Координаты на карте-схеме предприятия (города)			высота, м	диаметр источника выбросов ,м	скорость, м/с	объем, м3/с	температура, ^{0}С	мощность выбросов без учета мероприятий, г/с	мощность выбросов после мероприятий, г/с	
				Номер на карте-схеме предприятия (города)	Точечного источника X1/Y1	Линейного источника X2/Y2								
1	2	3	4	5	6	7	8	9	10	11	12	13	14	15
Мероприятия первого режима														
8760	Карьер	Мероприятия 1 режима	Пыль неорганическая SiO2 <20	6001	7886/8232	48/27	2	-	-	-	-	0,1032	0,08772	15
			Железо оксид									0,01494	0,012699	15
			Марганец и его соединения									0,00174	0,001479	15
48	ДСУ		Пыль неорганическая SiO2 <20%	6003	8296/8429	15/15	2	-	-	-	-	2,146996	1,824947	15
			Железо оксид									1,775397	1,509087	15
			Марганец и его соединения									0,206438	0,175472	15
8760	Карьер		Пыль неорганическая SiO2 20-70%	6013	10298/8635	17/22	2	-	-	-	-	0,00283	0,002406	15
			Пыль неорганическая SiO2 менее 20%									0,09334	0,079339	15
			Железо оксид									0,00996	0,008466	15
			Марганец и его соединения									0,00117	0,000995	15
Мероприятия второго режима														
8760	Карьер	Мероприятия 2 режима	Пыль неорганическая SiO2 <20	6001	7886/8232	48/27	2	-	-	-	-	0,1032	0,0774	25
			Железо оксид									0,01494	0,011205	25
			Марганец и его соединения									0,00174	0,001305	25

График работы источника, ч/год	Цех, участок	Мероприятия на период неблагоприятных метеорологических условий	Вещества, по которым проводится сокращение выбросов	Характеристика источников, на которых проводится снижение выбросов					Параметры газовоздушной смеси на выходе из источника и характеристика выбросов после их сокращения					Степень эффективности мероприятий, %
				Координаты на карте-схеме предприятия (города)			высота, м	диаметр источника выбросов ,м	скорость, м/с	объем, м3/с	температура, ^{0}С	мощность выбросов без учета мероприятий, г/с	мощность выбросов после мероприятий, г/с	
				Номер на карте-схеме предприятия (города)	одного конца	линейн								
					X1/Y1	X2/Y2								
1	2	3	4	5	6	7	8	9	10	11	12	13	14	15
48	ДСУ		Пыль неорганическая SiO2 <20%	6003	8296/8429	15/15	2	-	-	-	-	2,146996	1,610247	25
			Железо оксид									1,775397	1,331548	25
			Марганец и его соединения									0,206438	0,154829	25
8760	Карьер		Пыль неорганическая SiO2 20-70%	6013	10298/8635	17/22	2	-	-	-	-	0,00283	0,002123	25
			Пыль неорганическая SiO2 менее 20%									0,09334	0,070005	25
			Железо оксид									0,00996	0,00747	25
			Марганец и его соединения									0,00117	0,000878	25
Мероприятия третьего режима														
8760	Карьер	Мероприятия 3 режима	Пыль неорганическая SiO2 <20	6001	7886/8232	48/27	2	-	-	-	-	0,1032	0,06192	40
			Железо оксид									0,01494	0,008964	40
			Марганец и его соединения									0,00174	0,001044	40
48	ДСУ		Пыль неорганическая SiO2 <20%	6003	8296/8429	15/15	2	-	-	-	-	2,146996	1,288198	40
			Железо оксид									1,775397	1,065238	40
			Марганец и его соединения									0,206438	0,123863	40
8760	Карьер		Пыль неорганическая SiO2 20-70%	6013	10298/8635	17/22	2	-	-	-	-	0,00283	0,001698	40
			Пыль неорганическая SiO2 менее 20%									0,09334	0,056004	40

График работы источника, ч/год	Цех, участок	Мероприятия на период неблагоприятных метеорологических условий	Вещества, по которым проводится сокращение выбросов	Характеристика источников, на которых проводится снижение выбросов					Параметры газовоздушной смеси на выходе из источника и характеристика выбросов после их сокращения					Степень эффективности мероприятий, %
				Координаты на карте-схеме предприятия (города)			высота, м	диаметр источника выбросов ,м	скорость, м/с	объем, м3/с	температура, ^{0}С	мощность выбросов без учета мероприятий, г/с	мощность выбросов после мероприятий, г/с	
				Номер на карте-схеме предприятия (города)	одного конца линейного	другого конца линейного								
					X1/Y1	X2/Y2								
1	2	3	4	5	6	7	8	9	10	11	12	13	14	15
			Железо оксид									0,00996	0,005976	40
			Марганец и его соединения									0,00117	0,000702	40

Таблица 7.2 - Мероприятия по сокращению выбросов в период НМУ по градациям высот

Наименование цеха, участка	N источника выброса	Высота источника, м	Выбросы в атмосферу				Выбросы в атмосферу									Примечание
							В периоды НМУ									Метод контроля на источнике
			При нормальных условиях				Первый режим			Второй режим			Третий режим			
			г/с	т/год	%	мг/м^3	г/с	%	мг/м^3	г/с	%	мг/м^3	г/с	%	мг/м^3	
1	2	3	4	5	6	7	8	9	10	11	12	13	14	15	16	17
Железа оксид																
Карьер	6001	2	0,01494	0,00134	0,43	-	0,012699	15	-	0,011205	25	-	0,008964	40	-	Тех. контроль
ДСУ	6003	2	1,775397	0,306774	99,37		1,509087	15	-	1,331548	25	-	1,065238	40	-	Тех. контроль
Карьер	6013	2	0,00996	0,0006	0,19		0,008466	15	-	0,007470	25	-	0,005976	40	-	Тех. контроль
Итого по источнику в том числе по градациям высот			1,800297	0,308714												
0-10			1,800297	0,308714												
Марганец и его соединения																
Карьер	6001	2	0,00174	0,00016	0,45	-	0,001479	15	-	0,001305	25	-	0,001044	40	-	Тех. контроль
ДСУ	6003	2	0,206438	0,035684	99,36		0,175472	15	-	0,154829	25	-	0,123863	40	-	Тех. контроль
Карьер	6013	2	0,00117	0,00007	0,19		0,000995	15	-	0,000878	25	-	0,000702	40	-	Тех. контроль
Итого по источнику в том числе по градациям высот			0,209348	0,035914												
0-10			0,209348	0,035914												
Пыль неорганическая SiO2 <20																
Карьер	6001	2	0,1032	0,1058	21,15	-	0,087720	15	-	0,077400	25	-	0,061920	40	-	Тех. контр

Наименование цеха, участка	N источника выброса	Высота источника, м	Выбросы в атмосферу				Выбросы в атмосферу									Примечание
							В периоды НМУ									Метод контроля на источнике
			При нормальных условиях				Первый режим			Второй режим			Третий режим			
			г/с	т/год	%	мг/м^3	г/с	%	мг/м^3	г/с	%	мг/м^3	г/с	%	мг/м^3	
1	2	3	4	5	6	7	8	9	10	11	12	13	14	15	16	17
																оль
ДСУ	6003	2	2,146996	0,370973	74,16		1,824947	15	-	1,610247	25	-	1,288198	40	-	Тех. контроль
Карьер	6013	2	0,00283	0,02344	4,69		0,002406	15	-	0,002123	25	-	0,001698	40	-	Тех. контроль
Итого по источнику в том числе по градациям высот			2,253026	0,500213												
0-10			2,253026	0,500213												
Пыль неорганическая (70-20 % SiO2)																
Карьер	6013	2	0,00283	0,02344	100,00		0,002406	15	-	0,002123	25	-	0,001698	40	-	Тех. контроль
Итого по источнику в том числе по градациям высот			0,00283	0,02344												
0-10			0,00283	0,02344												

8 ПРОИЗВОДСТВЕННЫЙ ЭКОЛОГИЧЕСКИЙ КОНТРОЛЬ

Экологическая оценка эффективности производственного процесса в рамках производственного экологического контроля осуществляется на основе измерений и (или) на основе расчетов уровня эмиссий в окружающую среду, вредных производственных факторов, а также фактического объема потребления природных, энергетических и иных ресурсов.

Контроль за соблюдением нормативов НДВ на предприятии возлагается, согласно приказу на лицо, ответственное за охрану окружающей среды. Согласно ГОСТу 17.2.3.02-78 контроль должен осуществляться следующими способами:

- прямые инструментальные замеры;
- балансовые методы.

Прямые инструментальные замеры по контролю за выбросами рекомендуется проводить не реже одного раза в год сторонними организациями, аккредитованную лабораторию.

На предприятии ТОО «Металлтерминалсервис» отсутствуют организованные источники выбросов. Контроль за соблюдением нормативов ПДВ будет осуществляться балансовым методом. Балансовый контроль за выбросами загрязняющих веществ будет осуществляться лицом, ответственным за охрану окружающей среды на предприятии, по количеству сжигаемого топлива, расходу сырья, объему производимой продукции.

В рамках производственного экологического контроля, предусматривается проведение мониторинга воздействия на границе СЗЗ предприятия. План-график контроля атмосферного воздуха на границе СЗЗ месторождения «Шойынтас» представлен в *таблице 8.1*.

Таблица 0.1 – План-график контроля за соблюдением нормативов допустимых выбросов на границе СЗЗ .

Виды работ, объекты.	Объем работ	Методы определения загрязняющих веществ	Периодичность, сроки выполнения
Месторождение «Шойынтас» Определение влияния производственных объектов и технологических процессов на уровень загрязнения атмосферного воздуха на границах санитарно защитной зоны (СЗЗ)	Отбор проб атмосферного воздуха с метеорологическим обеспечением (температура, атмосферное давление, относительная влажность, направление и скорость ветра) в 4 точках на следующие ингредиенты: - пыль неорганическая, - диоксид серы, - диоксид азота, - оксид углерода.	Согласно действующих НД РК	1 раз в год

9. ПЛАН МЕРОПРИЯТИЙ ПО СНИЖЕНИЮ ВЫБРОСОВ ЗАГРЯЗНЯЮЩИХ ВЕЩЕСТВ В АТМОСФЕРУ С ЦЕЛЬЮ ДОСТИЖЕНИЯ НОРМАТИВОВ НДВ

Мероприятиями по охране окружающей среды является комплекс технологических, технических, организационных, социальных и экономических мер, направленных на охрану окружающей среды и улучшение ее качества.

К мероприятиям по охране окружающей среды относятся мероприятия:

1) направленные на обеспечение экологической безопасности;

2) улучшающие состояние компонентов окружающей среды посредством повышения качественных характеристик окружающей среды;

3) способствующие стабилизации и улучшению состояния экологических систем, сохранению биологического разнообразия, рациональному использованию и воспроизводству природных ресурсов;

4) предупреждающие и предотвращающие нанесение ущерба окружающей среде и здоровью населения;

5) совершенствующие методы и технологии, направленные на охрану окружающей среды, рациональное природопользование и внедрение международных стандартов управления охраной окружающей среды.

По результатам расчета рассеивания, при выполнении запланированных основных и профилактических мероприятий не будет наблюдаться превышения расчетных максимальных приземных концентраций загрязняющих веществ над значениями ПДКм.р., установленными для воздуха населенных мест.

Настоящим проектом предусматриваются природоохранные мероприятия:

– регулярно производить текущий ремонт и ревизию оборудования;

– не допускать складирования горной массы (вскрыша, руда) вне специально отведенных мест, с нарушением технологии складирования или с увеличением запроектированных площадей;

– регулярный полив в теплое время года автодорог водой в целях пылеподавления.

Для подавления пыли, сдуваемой с поверхности добычных и вскрышных уступов, а также образующейся в процессе ведения горных работ предусматривается орошение водой с помощью поливочной машины ПМ-130, снабженной специальными насадками для этих целей. Для пылеподавления на дорогах в теплое время года также предусматривается полив водой. Поливомоечная машина приравнена к самоходно-поливочному агрегату СПА-1 с эффективностью пылеподавления 85%.

Для борьбы с пылью, выделяющейся в атмосферный воздух в процессе буровзрывных работ, также предусматривается применение поливомоечной машины. При взрывной подготовке уступов в атмосферу выбрасываются пыль и газы (оксид углерода, пыль неорганическая и двуокись азота). Для уменьшения пылегазообразования при взрывании предусматривается:

- использование гидрозабойки взрывных скважин;

- предварительное орошение взрываемого массива водой с помощью поливомоечной машины.

Проектом предусматривается увеличение площадей зеленых насаждений с целью улучшения качества атмосферного воздуха, на границе санитарно-защитной зоны. Ежегодная посадка саженцев – 300 шт (тополь, вяз, клен, акация) на площади 1,0 га в год.

ПРИЛОЖЕНИЕ

Министерство экологии, геологии и природных ресурсов Республики Казахстан РГУ "Департамент экологии по Карагандинской области" Комитета экологического регулирования и контроля Министерства экологии, геологии и природных ресурсов Республики Казахстан

Решение по определению категории объекта, оказывающего негативное воздействие на окружающую среду

«20» декабрь 2022 г.

Наименование объекта, оказывающего негативное воздействие на окружающую среду: "Месторождение Шойынтас ", "07102"

(код основного вида экономической деятельности и наименование (при наличии) объекта, оказывающего негативное воздействие на окружающую среду)

Определена категория объекта: I

(указываются полное и (при наличии) сокращенное наименование, организационно-правовая форма юридического лица, фамилия, имя и (при наличии) отчество индивидуального предпринимателя, наименование и реквизиты документа, удостоверяющего его личность).

Бизнес-идентификационный номер юридического лица / индивидуальный идентификационный номер индивидуального предпринимателя: 960340001473

Идентификационный номер налогоплательщика:

Адрес (место нахождения, почтовый индекс) юридического лица или

место жительства индивидуального предпринимателя: Карагандинская область

Адрес (место нахождения) объекта, оказывающего негативное воздействие на окружающую среду: (Карагандинская, Шетский район, Успенский сельский округ)

Руководитель: МУСАПАРБЕКОВ КАНАТ ЖАНТУЯКОВИЧ (фамилия, имя, отчество (при его наличии))
«20» декабрь 2022 года

подпись:

№: KZ09VCZ00895539

Министерство экологии, геологии и природных ресурсов Республики Казахстан

Республиканское государственное учреждение «Комитет экологического регулирования и контроля Министерства экологии, геологии и природных ресурсов Республики Казахстан»

РАЗРЕШЕНИЕ
на эмиссии в окружающую среду для объектов I категории

(наименование природопользователя)

Товарищество с ограниченной ответственностью "Металлтерминалсервис",100000, Республика Казахстан, Карагандинская область, Караганда Г.А., Октябрьская р.а., Октябрьский район, Микрорайон Шахтерский улица Абдрахманова, дом № 5

(индекс, почтовый адрес)

Индивидуальный идентификационный номер/бизнес-идентификационный номер: 960340001473

Наименование производственного объекта: Месторождения Шойынтас ТОО «Металлтерминалсервис»

Местонахождение производственного объекта:

Карагандинская область, Карагандинская область, Шетский район, Месторождение Шойынтас ,

Карагандинская область, Карагандинская область, Шетский район, Месторождение Шойынтас,

Карагандинская область, Карагандинская область, Шетский район, Месторождение Шойынтас,

Соблюдать следующие условия природопользования:

1. Производить выбросы загрязняющих веществ в объемах, не превышающих:
   - в 2021 году 41,53 тонн
   - в 2022 году 65,41053 тонн
   - в 2023 году _____ тонн
   - в 2024 году _____ тонн
   - в 2025 году _____ тонн
   - в 2026 году _____ тонн
   - в 2027 году _____ тонн
   - в 2028 году _____ тонн
   - в 2029 году _____ тонн
   - в 2030 году _____ тонн
   - в 2031 году _____ тонн

2. Производить сбросы загрязняющих веществ в объемах, не превышающих:
   - в 2021 году _____ тонн
   - в 2022 году _____ тонн
   - в 2023 году _____ тонн
   - в 2024 году _____ тонн
   - в 2025 году _____ тонн
   - в 2026 году _____ тонн
   - в 2027 году _____ тонн
   - в 2028 году _____ тонн
   - в 2029 году _____ тонн
   - в 2030 году _____ тонн
   - в 2031 году _____ тонн

3. Производить размещение отходов производства и потребления в объемах , не превышающих:
   - в 2021 году 223357,7 тонн
   - в 2022 году 351874,5 тонн
   - в 2023 году _____ тонн
   - в 2024 году _____ тонн
   - в 2025 году _____ тонн
   - в 2026 году _____ тонн
   - в 2027 году _____ тонн
   - в 2028 году _____ тонн
   - в 2029 году _____ тонн
   - в 2030 году _____ тонн
   - в 2031 году _____ тонн

4. Производить размещение серы в объемах, не превышающих:

Бұл құжат ҚР 2003 жылдың 7 қаңтарындағы «Электронды құжат және электронды сандық қол қою» туралы заңның 7 бабы, 1 тармағына сәйкес қағаз бетіндегі заңмен тең. Электрондық құжат www.elicense.kz порталында құрылған.Электрондық құжат түпнұсқасын www.elicense.kz порталында тексере аласыз.
Данный документ согласно пункту 1 статьи 7 ЗРК от 7 января 2003 года «Об электронном документе и электронной цифровой подписи» равнозначен документу на бумажном носителе. Электронный документ сформирован на портале www.elicense.kz. Проверить подлинность электронного документа вы можете на портале www.elicense.kz.

4. Производить размещение серы в объемах, не превышающих:

в 2021 году _____ тонн
в 2022 году _____ тонн
в 2023 году _____ тонн
в 2024 году _____ тонн
в 2025 году _____ тонн
в 2026 году _____ тонн
в 2027 году _____ тонн
в 2028 году _____ тонн
в 2029 году _____ тонн
в 2030 году _____ тонн
в 2031 году _____ тонн

5. Не превышать лимиты эмиссий (выбросы, сбросы, отходы, сера), установленные в настоящем Разрешении на эмиссии в окружающую среду для объектов I, II и III категории (далее – Разрешение для объектов I, II и III категорий) на основании положительных заключений государственной экологической экспертизы на нормативы эмиссий по ингредиентам (веществам), представленные в проектах нормативов эмиссий в окружающую среду, материалах оценки воздействия на окружающую среду, проектах реконструкции или вновь строящихся объектов предприятий согласно приложению 1 к настоящему Разрешению для объектов I, II и III категорий.
6. Условия природопользования согласно приложению 2 к настоящему Разрешению для объектов I, II и III категорий.
7. Выполнять согласованный план мероприятий по охране окружающей среды согласно приложению 3 к настоящему Разрешению для объектов I, II и III категорий, на период действия настоящего Разрешения для объектов I, II и III категорий, а также мероприятия по снижению эмиссий в окружающую среду, установленные проектной документацией, предусмотренные положительным заключением государственной экологической экспертизы.
Срок действия Разрешения для объектов I, II и III категорий с 13.05.2021 года по 31.12.2022 года.
Примечание:
*Лимиты эмиссий, установленные в настоящем Разрешении для объектов I, II и III категорий, по валовым объемам эмиссий и ингредиентам (веществам) действуют на период настоящего Разрешения для объектов I, II и III категорий и рассчитываются по формуле, указанной в пункте 19 Правил заполнения форм документов для выдачи разрешений на эмиссии в окружающую среду.
Разрешение для объектов I, II и III категорий действительно до изменения применяемых технологий и условий природопользования, указанных в настоящем Разрешении.
Приложения 1, 2 и 3 являются неотъемлемой частью настоящего Разрешения для объектов I, II и III категорий.

Руководитель (уполномоченное лицо) **Заместитель председателя** **Абдуалиев Айдар Сейсенбекович**

подпись Фамилия,имя,отчество (отчество при наличии)

Место выдачи: г.Нур-Султан **Дата выдачи:** 13.05.2021 г.

Бұл құжат ҚР 2003 жылдың 7 қаңтарындағы «Электронды құжат және электронды сандық қол қою» туралы заңның 7 бабы, 1 тармағына сәйкес қағаз бетіндегі заңмен тең. Электрондық құжат www.elicense.kz порталында құрылған.Электрондық құжат түпнұсқасын www.elicense.kz порталында тексере аласыз.
Данный документ согласно пункту 1 статьи 7 ЗРК от 7 января 2003 года «Об электронном документе и электронной цифровой подписи» равнозначен документу на бумажном носителе. Электронный документ сформирован на портале www.elicense.kz. Проверить подлинность электронного документа вы можете на портале www.elicense.kz.

Приложение 2 к разрешению на эмиссии в
окружающую среду

Условия природопользования

1. Соблюдать нормативы эмиссии, установленные настоящим разрешением.

2. Природоохранные мероприятия, предусмотренные Планом мероприятий по охране окружающей среды на период действия разрешения, реализовать в полном объеме и в установленные сроки.

3. Отчеты о выполнении природоохранных мероприятий представлять в департаменты экологии Комитета экологического регулирования и контроля Министерства экологии, геологии и природных ресурсов Республики Казахстан ежеквартально, в срок до 10 числа месяца, следующего за отчётным кварталом.

4. Отчеты по разрешенным и фактическим эмиссиям в окружающую среду представлять в департаменты Комитета экологического регулирования и контроля Министерства экологии, геологии и природных ресурсов Республики Казахстан ежеквартально – до 10 числа, следующего за отчётным.

5. Нарушение экологического законодательства, не исполнение условий природопользования влечет за собой приостановление, аннулирование данного разрешения согласно действующего законодательства.

Бұл құжат ҚР 2003 жылдың 7 қаңтарындағы «Электронды құжат және электронды сандық қол қою» туралы заңның 7 бабы, 1 тармағына сәйкес қағаз бетіндегі заңмен тең. Электрондық құжат www.elicense.kz порталында құрылған.Электрондық құжат түпнұсқасын www.elicense.kz порталында тексере аласыз.
Данный документ согласно пункту 1 статьи 7 ЗРК от 7 января 2003 года «Об электронном документе и электронной цифровой подписи» равнозначен документу на бумажном носителе. Электронный документ сформирован на портале www.elicense.kz. Проверить подлинность электронного документа вы можете на портале www.elicense.kz.

QAZAQSTAN RESPÝBlIKASY
EKOLOGIA, GEOLOGIA JÁNE
TABIĠI RESÝRSTAR
MINISTRLIGI

EKOLOGIALYQ RETTEÝ JÁNE
BAQYLAÝ KOMITETI

010000, Nur-Sultan q, Máńgilik el kosh., 8
«Mınıstrlikter úii», 14 - kireberis
Tel.: 8(7172)74-08-55, 8(7172)74-00-69

МИНИСТЕРСТВО
ЭКОЛОГИИ, ГЕОЛОГИИ И
ПРИРОДНЫХ РЕСУРСОВ
РЕСПУБЛИКИ КАЗАХСТАН

КОМИТЕТ ЭКОЛОГИЧЕСКОГО
РЕГУЛИРОВАНИЯ И КОНТРОЛЯ

010000, г. Нур-Султан, ул. Мангилик ел, 8
«Дом министерств», 14 подъезд
Тел.: 8(7172) 74-08-55, 8(7172)74-00-69

_____№_____
_____

ТОО «Металлтерминалсервис»

Заключение государственной экологической экспертизы на проект «Проект ОВОС стадия II к Плану горных работ на железомарганцевом месторождении Шойынтас, расположенного в Шетском районе Карагандинской области ТОО «Металлтерминалсервис»

Материал разработан: ТОО «Экология и Мир». (Лицензия №01956Р от 30.10.2017 года)
Заказчик материалов проекта: ТОО "Металлтерминалсервис"
На рассмотрение представлены:

- План горных работ;
- Оценка воздействия на окружающую среду (ОВОС);
- План мероприятий по охране окружающей среды для ТОО "Металлтерминалсервис" на 2021-2022 гг.
- Заявка на проведение государственной экологической экспертизы и выдачу разрешения на эмиссии в окружающую среду для объектов I категории.
- Протокол общественных слушаний от 19.02.2021 года.
  Материалы поступили на рассмотрение №KZ88RXX00018607 от 03.03.2021 г.

Общие сведения

Административно месторождение расположено на территории Шетского района Карагандинскои области в 130 км к югу от г. Караганды и в 70 км к западу от Аксу-Аюлы – районного центра Шетского района. Право недропользования на проведение геологического изучения и добычи железных и марганцевых руд месторождения Шойынтас в Агадырском районе Карагандинской области принадлежит ТОО «Металлтерминалсервис» на основании Контракта № 117, заключенного между Министерством энергетики и минеральных ресурсов Республики Казахстан и ТОО «Металлтерминалсервис». Месторождение Шойынтас приурочено к южному крылу Успенского синклинория, осложненному складками более высоких порядков. Страти морфное железо-марганцевое оруденение приурочено к известково-глинисто-кремнистым отложениям фамена.

Месторождение состоит из трех участков (Западный, Средний, Восточный), на которых выделено более 10 железных, железомарганцевых и марганцевых рудных тел протяженностью 60-400м, мощностью от 0,5-2,0м до 10-15м.

Район месторождения Шойынтас в геолого-структурном отношении расположен в средней части Успенской тектонической зоны, протянувшейся на 300км в субширотном направлении. Ширина зоны изменяется от 2–3км до 20–25км, в среднем составляет 10–12км. На западе Успенская зона сочленяется с Жаильминской грабен-синклиналью (мульдой), и обе структуры располагаются во внешней зоне Девонского краевого вулканического пояса.

В орогидрографическом отношении район представляет собой мелкогорье с абсолютными отметками вершин 700-960м, редко до 1100м, рассеченное в субширотном направлении долинами рек Жаксы-Сарысу (с отметками 573–639м) и Жаман-Сарысу (с отметками 598–662м). Гидрологическая сеть района представлена притоками рек Жаксы-Сарысу. Река ЖаксыСарысу проходит в 12км севернее участка Шойынтас, имеет долину шириной от 4–х до 9км и притоки с севера Сабаксу,

Бұл құжат ҚР 2003 жылдың 7 қаңтарындағы «Электронды құжат және электронды сандық қол қою» туралы заңның 7 бабы, 1 тармағына сәйкес қағаз бетіндегі заңмен тең. Электрондық құжат www.elicense.kz порталында құрылған.Электрондық құжат түпнұсқасын www.elicense.kz порталында тексере аласыз.
Данный документ согласно пункту 1 статьи 7 ЗРК от 7 января 2003 года «Об электронном документе и электронной цифровой подписи» равнозначен документу на бумажном носителе. Электронный документ сформирован на портале www.elicense.kz. Проверить подлинность электронного документа вы можете на портале www.elicense.kz.

Мухтар, Узынкагаш, Шалакэспе, Унрек, Шортанды и с юга Анарсу и ряд безымянных сухих русел. Река Жаман–Сарысу проходит в 20км к юго–востоку от Шойынтаса и ее долина отделена от участка работ полосой мелких гор. Территория района размещения железомарганцевого месторождения «Шойынтас» по рельефу представляет собой Казахский мелкосопочник.

Оценка воздействия на окружающую среду разработан для промплощадок ТОО «Металлтерминалсервис», расположенных в Шетском районе Карагандинской области, месторождение «Шойынтас». Основной производственной деятельностью рассматриваемой в настоящем проекте ТОО «Металлтерминалсервис» является добыча и обогащение железомарганцевых руд месторождения «Шойынтас». Месторождение железно-марганцевых руд Шойынтас в административном отношении расположено в Шетском районе Карагандинскои области в 130 км к югу от г. Караганды и в 70 км к западу от Аксу-Аюлы – районного центра Шетского района. Ближайшими населенными пунктами являются поселок Айгыржал, Шетского района Карагандинской области, удаленный от месторождения на 6 км к северу, совхоз Успенский – удаленный от месторождения на 6 км к западу. Ближайшей железнодорожной станцией является станция Нельды, отстоящая от месторождения на 8 км к западу, а также железнодорожный тупик Катпар, расположенный в 18 км от месторождения. Со всеми перечисленными пунктами месторождение связано грунтовыми дорогами, проходимыми для автотранспорта круглогодично. Месторождение состоит из трех участков (Западный, Средний, Восточный), учитывая, что рудные тела месторождения представляют собой линзообразные крутопадающие залежи, отработка выполняется удлиненными карьерами, типа разрезных траншей. Глубина карьера определялась по глубине распространения кондиционных руд: на участке Западный до отметки +620м, на участке Средний – до отметки +670м, на участке Восточны +665м. Санатории, зоны отдыха, детские и лечебно-профилактические учреждения, а также охраняемые законом памятники архитектуры в районе расположения рассматриваемых в настоящем проекте промплощадок предприятия отсутствуют.

Оценка воздействия на окружающую среду

Воздействия на атмосферный воздух

Участки Западный и Средний Шойынтас. Основная промплощадка.

Участок Средний Шойынтас отработан в 2014 г. В связи с чем, воздействие на окружающую среду участка Средний Шойынтас настоящим проектом не рассматривается.

Источниками выбросов вредных веществ в атмосферу на основной промплощадке участка Западный Шойынтас является: карьер по добыче железных руд, внешний отвал вскрышной породы, ДСК «Шойынтас», склад ГСМ, передвижной сварочный пост, окрасочные работы, временные склады железо-марганцевых руд.

Карьер по добыче железных руд

Источниками выделения в атмосферный воздух в карьере на участке Западный Шойынтас являются следующие технологические процессы: - буровые работы; - взрывные работы; - выемочно-погрузочные работы (вскрышная порода и руда); - транспортные работы.

Буровые работы

Буровые работы будут вестись с помощью бурового станка СМ 780D. Скорость бурения – 48 м/ч. Диаметр буримых скважин – 110 мм. Время работы бурового станка составляет: 2304 ч/год. Максимальная глубина бурения – 25 м.

В ходе проведения буровых работ в атмосферный воздух выделяется пыль неорганическая SiO2 <20%.

Взрывные работы

Взрывные работы выполняются для подготовки горной массы к выемке на вскрышных и добычных уступах. Для производства взрывных работ применяются следующие взрывчатые вещества (ВВ): петроген, гранулит, энамат, удельный расход которого составляет 0,6 кг на 1 м3 взорванной горной массы.

При производстве взрывных работ в атмосферный воздух выделяются следующие загрязняющие вещества: пыль неорганическая SiO2 <20%, оксид углерода, оксид азота и диоксид азота.

Выемочно-погрузочные работы

Выемочно-погрузочные работы в карьере по отработке вскрыши и добыче руды на Западном участке выполняются экскаватором марки ЭКГ-5А (1 ед.). Время проведения выемочно-погрузочных работ составляет: 365 дней, 22 ч/сутки, 8 030 ч/год.

В теплое время года пылеподавление при экскавации горной массы и буровзрывных работах предусматривается орошением водой навалов экскаваторных забоев с помощью поливомоечной машины ПМ–130, снабженной специальными насадками для этих целей.

Бұл құжат ҚР 2003 жылдың 7 қаңтарындағы «Электронды құжат және электронды сандық қол қою» туралы заңның 7 бабы, 1 тармағына сәйкес қағаз бетіндегі заңмен тең. Электрондық құжат www.elicense.kz порталында құрылған.Электрондық құжат түпнұсқасын www.elicense.kz порталында тексере аласыз.
Данный документ согласно пункту 1 статьи 7 ЗРК от 7 января 2003 года «Об электронном документе и электронной цифровой подписи» равнозначен документу на бумажном носителе. Электронный документ сформирован на портале www.elicense.kz. Проверить подлинность электронного документа вы можете на портале www.elicense.kz.

Для осуществления орошения забоев потребуется одна поливомоечная машина ПМ–130, которая будет задействована также и для поливки автодорог и отвала.

При ведении выемочно-погрузочных работ в карьере в атмосферный воздух выделяется пыль неорганическая SiO2 <20%.

Транспортные работы

Транспортные работы включают в себя транспортировку вскрышных пород и добытой руды.

Транспортировка вскрышных пород и добытой руды осуществляются автосамосвалами марки БелАЗ (3 ед.), HOWO (1 ед.) грузоподъемностью 42 т.

При транспортировке вскрышных пород и добытой руды с поверхности материала в атмосферный воздух сдувается пыль неорганическая SiO2 <20%.

При работе ДВС задействованного транспорта в атмосферный воздух выделяются оксид углерода, диоксид азота, бенз(а)пирен, диоксид серы, углеводороды и сажа.

Максимально разовые выбросы газовоздушной смеси от двигателей автотранспорта учитывались в целях оценки воздействия на атмосферный воздух. Выбросы выхлопных газов от двигателей внутреннего сгорания служебных машин компенсируются соответствующими платежами по факту сожженного топлива. В связи с этим, валовые выбросы от ДВС транспорта настоящим проектом не нормируются и в общий объем выбросов вредных веществ не включаются.

Карьер железных руд является неорганизованным источником выбросов, номер источника выбросов – ***6001.***

Отвал вскрышных пород

Так как горные работы на месторождении продолжаются, местоположение отвалов вскрышных пород на участках Западный и Средний Шойынтас не меняется.

В настоящее время на территории, расположенной западнее участка Западный Шойынтас, сформирован Западный породный отвал.

Часть вскрышных пород участка Западный Шойынтас будет использована на ремонт дороги карьер Шойынтас – станция Катпар (50% от общего объема вскрышных пород участка Западный Шойынтас).

По результатам проведенных определения в подсчете запасов приняты следующие усредненные значения объемной массы:

- для скальной вскрыши - 2,6 т/м3;
- для рыхлой вскрыши - 1,7 т/м3.

В расчетах принято среднее значение объемной массы вскрыши - 2,15 т/м3.

Источниками выделения загрязняющих веществ в атмосферный воздух на отвале вскрышных пород являются следующие технологические процессы: - разгрузка вскрышных пород; - сдувание с поверхности отвала; - формирование отвала (пылевыделение при работе бульдозеров). Западный породный отвал двухярусный. Максимальная высота отвала – 35 м. Площадь породного отвала составляет 255 000 м2 (25,5 га).

При разгрузке вскрышных пород, формировании и сдувании с поверхности отвала в атмосферный воздух выбрасывается пыль неорганическая SiO2 <20%.

Отвал вскрышных пород является неорганизованным источником выбросов, номер источника выбросов – ***6002.***

Передвижной Дробильно-сортировочный комплекс Шойынтас (ПДСУ)

Крупность добываемой на карьере марганцевой руды колеблется в пределах 0-500 мм. Для обеспечения требований потребителей крупности и сортности продукта, добытая на карьере руда подвергается переработке на дробильно-сортировочной установке, площадка которой расположена на участке Средний Шойынтас со стороны северного борта вскрышного отвала. После переработки на дробильно-сортировочном комплексе, марганцевый концентрат вывозится на ст. Катпар для отправки потребителям.

Дробильно-сортировочный комплекс представляет собой дробильно-сортировочную установку (ДСУ) с комплексом обслуживающих ее складов (промежуточный склад марганцевой, железной и железомарганцевой руды и склад промпродуктов переработки).

В состав ДСК входят: - приемный бункер дробилки; - дробилка щековая СМ-741 (1 ед.); - грохот ГИЛ-32 (1 ед.); - ленточный конвейер (3 ед.).

Автосамосвалом с карьера руда разгружается на специальной площадке. С промежуточного склада руда погрузчиком подается в приемный бункер щековой дробилки СМ-741 производительностью 50 т/час. Дробленый продукт рассеивается на двухситном инерционном грохоте ГИЛ-32 на две фракции крупности 0-10 мм (отсев) и 10-80 мм (концентрат). Каждая фракция поступает на свой ленточный конвейер.

В результате дробления происходит раскрытие ценных и породных минералов.

Бұл құжат ҚР 2003 жылдың 7 қаңтарындағы «Электронды құжат және электронды сандық қол қою» туралы заңның 7 бабы, 1 тармағына сәйкес қағаз бетіндегі заңмен тең. Электрондық құжат www.elicense.kz порталында құрылған.Электрондық құжат түпнұсқасын www.elicense.kz порталында тексере аласыз.
Данный документ согласно пункту 1 статьи 7 ЗРК от 7 января 2003 года «Об электронном документе и электронной цифровой подписи» равнозначен документу на бумажном носителе. Электронный документ сформирован на портале www.elicense.kz. Проверить подлинность электронного документа вы можете на портале www.elicense.kz.

Глинистые породы, как наиболее слабые по прочности, в процессе грохочения удаляются в подрешетный продукт (отсев класса крупности 0-10 мм). При разгрузке вскрышных пород, формировании и сдувании с поверхности отвала в атмосферный воздух выбрасывается пыль неорганическая SiO2 <20%. Отвал вскрышных пород является неорганизованным источником выбросов, номер источника выбросов – ***6002***.

Передвижной Дробильно-сортировочный комплекс Шойынтас (ПДСУ) Крупность добываемой на карьере марганцевой руды колеблется в пределах 0-500 мм. Для обеспечения требований потребителей крупности и сортности продукта, добытая на карьере руда подвергается переработке на дробильно-сортировочной установке, площадка которой расположена на участке Средний Шойынтас со стороны северного борта вскрышного отвала. После переработки на дробильно-сортировочном комплексе, марганцевый концентрат вывозится на ст. Катпар для отправки потребителям.

Дробильно-сортировочный комплекс представляет собой дробильно-сортировочную установку (ДСУ) с комплексом обслуживающих ее складов (промежуточный склад марганцевой, железной и железомарганцевой руды и склад промпродуктов переработки).

В состав ДСК входят: - приемный бункер дробилки; - дробилка щековая СМ-741 (1 ед.); - грохот ГИЛ-32 (1 ед.); - ленточный При разгрузке вскрышных пород, формировании и сдувании с поверхности отвала в атмосферный воздух выбрасывается пыль неорганическая SiO2 <20%.

Отвал вскрышных пород является неорганизованным источником выбросов, номер источника выбросов – ***6002***.

Передвижной Дробильно-сортировочный комплекс Шойынтас (ПДСУ) Крупность добываемой на карьере марганцевой руды колеблется в пределах 0-500 мм. Для обеспечения требований потребителей крупности и сортности продукта, добытая на карьере руда подвергается переработке на дробильно-сортировочной установке, площадка которой расположена на участке Средний Шойынтас со стороны северного борта вскрышного отвала. После переработки на дробильно-сортировочном комплексе, марганцевый концентрат вывозится на ст. Катпар для отправки потребителям. Дробильно-сортировочный комплекс представляет собой дробильно-сортировочную установку (ДСУ) с комплексом обслуживающих ее складов (промежуточный склад марганцевой, железной и железомарганцевой руды и склад промпродуктов переработки).

В состав ДСК входят: - приемный бункер дробилки; - дробилка щековая СМ-741 (1 ед.); - грохот ГИЛ-32 (1 ед.); - ленточный конвейер (3 ед.).

Автосамосвалом с карьера руда разгружается на специальной площадке. С промежуточного склада руда погрузчиком подается в приемный бункер щековой дробилки СМ-741 производительностью 50 т/час. Дробленый продукт рассеивается на двухситном инерционном грохоте ГИЛ-32 на две фракции крупности 0-10 мм (отсев) и 10-80 мм (концентрат). Каждая фракция поступает на свой ленточный конвейер. В результате дробления происходит раскрытие ценных и породных минералов. Глинистые породы, как наиболее слабые по прочности, в процессе грохочения удаляются в подрешетный продукт (отсев класса крупности 0-10 мм).

Источниками выделения на ДСК являются следующие участки: - узел пересыпки в приемный бункер ДСУ; - дробилка СМ-741; - грохот ГИЛ-32; - узел пересыпки на подающий конвейер; - узел пересыпки с грохота на отсевной конвейер; - узел пересыпки с грохота на конвейер концентрата - узел пересыпки концентрата с конвейера в автотранспорт; - узел пересыпки отсева с конвейера в автотранспорт; - система ленточных конвейеров: подающий конвейер: ширина – 0,6 м, длина – 20 м; конвейер концентрата: ширина – 0,6 м, длина – 20 м; конвейер отсева: ширина – 0,6 м, длина – 20 м. В процессе переработки руды на ПДСУ в атмосферный воздух выделяется пыль неорганическая SiO2 <20%. Дробильно-сортировочный комплекс является неорганизованным источником выбросов, номер источника выбросов – ***6003.***

Склад марганцевой руды 0-10 мм (отсев)

Склад отсева предназначен для складирования промпродукта класса 0-10 мм, образующегося при переработке сырой руды на ДСК Шойынтас. Площадь склада отсева – 3240 м2, высота – 2 м.

При разгрузке и хранении отсева в атмосферный воздух выделяется пыль неорганическая SiO2 <20%. Склад марганцевой руды 0-10 мм – источник выбросов неорганизованный, номер источника выбросов – ***6010.***

Промежуточные склады руды

Железная и марганцевая руда, добываемая в карьере Шойынтас, доставляется автосамосвалами на промежуточные склады. Общая площадь промежуточного склада руды составляет 3 700 м2, в т.ч.: - промежуточный склад марганцевой руды: 600 м2, высота насыпи 2 м; -

Бұл құжат ҚР 2003 жылдың 7 қаңтарындағы «Электронды құжат және электронды сандық қол қою» туралы заңның 7 бабы, 1 тармағына сәйкес қағаз бетіндегі заңмен тең. Электрондық құжат www.elicense.kz порталында құрылған.Электрондық құжат түпнұсқасын www.elicense.kz порталында тексере аласыз.
Данный документ согласно пункту 1 статьи 7 ЗРК от 7 января 2003 года «Об электронном документе и электронной цифровой подписи» равнозначен документу на бумажном носителе. Электронный документ сформирован на портале www.elicense.kz. Проверить подлинность электронного документа вы можете на портале www.elicense.kz.

промежуточный склад железной руды: 2500 м2, высота насыпи 2 м; - промежуточный склад железомарганцевой руды: 600 м2, высота насыпи 3 м;

При разгрузке и хранении марганцевой руды в атмосферный воздух выделяется пыль неорганическая SiO2 <20%. Источник выбросов неорганизованный, номер источника выбросов – ***6011.***

При разгрузке и хранении железной руды в атмосферный воздух выделяется пыль неорганическая SiO2 <20%. Источник выбросов неорганизованный, номер источника выбросов – ***6012.***

При разгрузке и хранении железомарганцевой руды в атмосферный воздух выделяется пыль неорганическая SiO2 <20%. Источник выбросов неорганизованный, номер источника выбросов – ***6024.***

Вспомогательное производство

Склад ГСМ на основной промплощадке

Основной объем горюче-смазочных материалов ТОО «Металлтерминалсервис» хранится на данном складе ГСМ.

Для обеспечения горнотранспортного и прочего оборудования топливом на основной промплощадке находиться один резервуар для дизельного топлива емкостью 25,0 м3, оснащенный дыхательным клапаном. Годовой объем хранения дизельного топлива на этом складе составляет 180,0 тонн в год. Резервуар оснащен дыхательным клапаном, окрашен в серебристый цвет и на одну треть заглублен в землю. Выброс загрязняющих веществ будет осуществляться через дыхательный клапан. Резервуар является неорганизованным источником выбросов, номер источника выбросов – ***6004.***

Для перекачки дизтоплива из автоцистерн в резервуары предусматривается насосный агрегат производительностью 30 м3/час. Насос является центробежным с торцевым уплотнением вала.

При работе насоса топливоподачи учтены выбросы загрязняющих веществ через неплотности подвижных и неподвижных соединений, запорно-регулирующей арматуры. Источник выбросов неорганизованный, номер источника выбросов – ***6005.***

Отпуск дизтоплива осуществляется посредством ТРК (1 ед.) производительностью 1,6 м3/час. Источник неорганизованный, номер источника выбросов – ***6006.***

При приеме, хранении и отпуске нефтепродуктов на складе ГСМ в атмосферный воздух выделяются углеводороды и сероводород.

Передвижной сварочный пост

Основными методами ремонта на предприятии принимается агрегатный и узловой на базе максимально возможной централизации, при которых узлы и агрегаты машин, требующие ремонта, заменяются запасными, заранее отремонтированными, или новыми. Для ежедневного обслуживания и выполнения мелких ремонтов оборудования предусматривается использование передвижного сварочного поста.

Электродуговой сварочный аппарат является неорганизованным источником выбросов, номер источника выбросов – ***6007.***

Резак является неорганизованным источником выбросов, номер источника выбросов – ***6008.***

Промплощадка на участке «Восточный Шойынтас»

Источниками выбросов вредных веществ в атмосферу на промплощадке участка Восточный Шойынтас является: карьер по добыче марганцевых руд и внешний отвал вскрышной породы.

Карьер по добыче марганцевых руд

Источниками выделения в атмосферный воздух в карьере на участке Восточный Шойынтас являются следующие технологические процессы: - буровые работы; - взрывные работы; - выемочно-погрузочные работы (вскрышной и добычный уступы); - транспортные работы.

Буровые работы

Буровые работы будут вестись с помощью бурового станка СМ 780D. Скорость бурения – 48 м/ч. Диаметр буримых скважин – 110 мм. Время работы бурового станка составляет: 2304 ч/год. Максимальная глубина бурения – 25 м. В ходе проведения буровых работ в атмосферный воздух выделяется пыль неорганическая SiO2 <20%.

Взрывные работы

Взрывные работы выполняются для подготовки горной массы к выемке на вскрышных и добычных уступах. Для производства взрывных работ применяются следующие взрывчатые вещества (ВВ): петроген, гранулит, энамат, удельный расход которого составляет 0,6 кг на 1 м3 взорванной горной массы.

Бұл құжат ҚР 2003 жылдың 7 қаңтарындағы «Электронды құжат және электронды сандық қол қою» туралы заңның 7 бабы, 1 тармағына сәйкес қағаз бетіндегі заңмен тең. Электрондық құжат www.elicense.kz порталында құрылған.Электрондық құжат түпнұсқасын www.elicense.kz порталында тексере аласыз.
Данный документ согласно пункту 1 статьи 7 ЗРК от 7 января 2003 года «Об электронном документе и электронной цифровой подписи» равнозначен документу на бумажном носителе. Электронный документ сформирован на портале www.elicense.kz. Проверить подлинность электронного документа вы можете на портале www.elicense.kz.

При производстве взрывных работ в атмосферный воздух выделяются следующие загрязняющие вещества: пыль неорганическая SiO2 <20%, оксид углерода, оксид азота и диоксид азота.

Выемочно-погрузочные работы

Выемочно-погрузочные работы в карьере по отработке вскрыши и добыче руды на Восточном участке выполняются экскаватором марки HYUNDAI R-305 LC-7 (1 ед.). Время проведения выемочно-погрузочных работ составляет: 365 дней, 22 ч/сутки, 8 030 ч/год.

В теплое время года пылеподавление при экскавации горной массы и буровзрывных работах предусматривается орошение навалов экскаваторных забоев водой с помощью поливомоечной машин ПМ–130, снабженной специальными насадками для этих целей. Для осуществления орошения забоев потребуется одна поливомоечная машина ПМ–130, которая будет задействована также и для поливки автодорог и отвала.

При ведении выемочно-погрузочных работ в карьере в атмосферный воздух выделяется пыль неорганическая SiO2 <20%.

Транспортные работы

Транспортные работы включают в себя транспортировку вскрышных пород и добытой руды. Транспортировка вскрышных пород и добытой руды осуществляются автосамосвалами марки Hova (3 ед.).

При транспортировке вскрышных пород и добытой руды с поверхности материала в атмосферный воздух сдувается пыль неорганическая SiO2 <20%.

При работе ДВС задействованного транспорта в атмосферный воздух выделяются оксид углерода, диоксид азота, бенз(а)пирен, диоксид серы, углеводороды и сажа.

Максимально разовые выбросы газовоздушной смеси от двигателей автотранспорта учитывались в целях оценки воздействия на атмосферный воздух. Выбросы выхлопных газов от двигателей внутреннего сгорания служебных машин компенсируются соответствующими платежами по факту сожженного топлива. В связи с этим, валовые выбросы от ДВС транспорта настоящим проектом не нормируются и в общий объем выбросов вредных веществ не включаются. Карьер марганцевых руд является неорганизованным источником выбросов, номер источника выбросов – ***6013.***

Отвал вскрышных пород

Породный отвал предназначен для складирования и хранения вскрышных пород, которые доставляются автотранспортом и планируются бульдозером Т-130.

Восточный породный отвал вскрыши участка Восточный Шойынтас располагается к северу от карьера.

Восточный породный отвал одноярусный. Максимальная высота породного отвала – 15 м. Площадь породного отвала составляет 34774 м2 (3,4774 га).

По результатам проведенных определения в подсчете запасов приняты следующие усредненные значения объемной массы: - для скальной вскрыши - 2,6 т/м3; - для рыхлой вскрыши - 1,7 т/м3.

В расчетах принято среднее значение объемной массы вскрыши - 2,15 т/м3.

Часть вскрышных пород участка Восточный Шойынтас в количестве 50% от общего объема вскрышных пород участка будет использована на ремонт дороги карьер Шойынтас – станция Катпар. Источниками выделения загрязняющих веществ в атмосферный воздух на отвале вскрышных пород являются следующие технологические процессы: - разгрузка вскрышных пород; сдувание с поверхности отвала; - формирование отвала (пылевыделение при работе бульдозеров).

При снятии ПСП, разгрузке автосамосвалов, формировании и сдувании с поверхности отвала в атмосферный воздух выбрасывается пыль неорганическая SiO2 <20%. Отвал вскрышных пород является неорганизованным источником выбросов, номер источника выбросов – ***6014.***

Промплощадка на станции Катпар

Погрузочный пункт

Погрузочный пункт на ст. Катпар служит для организации перегрузки руды, добываемой на месторождении «Шойынтас» с автомобильного на железнодорожный транспорт которым она и доставляется затем потребителю.

Для сглаживания неравномерности работы карьера и обеспечения бесперебойной загрузки вагонов, по мере их поступления, на погрузочном пункте имеются два промежуточных склада – один для железной, а другой для марганцевой руды. Находящаяся на этих складах руда не подлежит длительному хранению.

Промежуточные склады служат в качестве аккумулирующей емкости и обладают следующими параметрами: - склад железной руды: высота – 3,0 м, площадь – 0,16 га, емкость – 12,0

Бұл құжат ҚР 2003 жылдың 7 қаңтарындағы «Электронды құжат және электронды сандық қол қою» туралы заңның 7 бабы, 1 тармағына сәйкес қағаз бетіндегі заңмен тең. Электрондық құжат www.elicense.kz порталында құрылған.Электрондық құжат түпнұсқасын www.elicense.kz порталында тексере аласыз.
Данный документ согласно пункту 1 статьи 7 ЗРК от 7 января 2003 года «Об электронном документе и электронной цифровой подписи» равнозначен документу на бумажном носителе. Электронный документ сформирован на портале www.elicense.kz. Проверить подлинность электронного документа вы можете на портале www.elicense.kz.

тыс.т; - склад марганцевой руды: высота – 1,7 м, площадь – 0,11 га, емкость – 2,5 тыс.т; - склад железомарганцевой руды: высота – 1,7 м, площадь – 0,11 га, емкость – 2,5 тыс.т;

Работы по формированию промежуточных складов выполняются с помощью бульдозера марки SD-16.

Отгрузка руды с промежуточных складов в железнодорожные вагоны производится погрузчиком ZL-50G.

Источниками выделения загрязняющих веществ на складах железной, марганцевой и железомарганцевой руды являются следующие процессы: - разгрузка руды; - сдувание с поверхности складов; - погрузка руды в ж/д вагоны. В результате разгрузочно-погрузочных работ, сдувании с поверхности складов руды в атмосферный воздух выделяется пыль неорганическая SiO2 <20%. Пункт погрузки железной руды является неорганизованным источником выбросов, номер источника выбросов – ***6016.*** Пункт погрузки марганцевой руды является неорганизованным источником выбросов, номер источника выбросов – ***6017.*** Пункт погрузки железомарганцевой руды является неорганизованным источником выбросов, номер источника выбросов – ***6026.***

Ремонт дороги на ст. Катпар

В период отработки месторождения предусматривается использования вскрышных пород для ремонта дороги Шойынтас-ст. Катпар. Источниками выделения загрязняющих веществ в атмосферный воздух при ремонте дороги Шойынтас-ст.Катпар являются следующие технологические процессы: - разгрузка вскрышных пород; - работа бульдозеров при строительстве дороги.

В результате разгрузочных работ и работе бульдозера в атмосферный воздух выделяется пыль неорганическая SiO2 <20%. Ремонтные работы являются неорганизованным источником выбросов, номер источника выбросов – ***6023.***

Сведения о залповых выбросах предприятия

Условия работы и технологические процессы, применяемые на предприятии, не допускают возможности аварийных выбросов. В ходе разработки месторождения Шойынтас в Карагандинской области предусматриваются взрывные работы, которые являются источником залповых выбросов.

Таблица нормативов выбросов приведены в таблице 1

Оценка воздействия на водные ресурсы

Проектом предусматривается произвести работы по добыче на меторождении Шойынтас в Карагандинской области в 2021-2022 гг. Вода для хозяйственно-питьевых и технических нужд будет привозиться в автоцистерне с ближайшего населенного пункта. Для пылеподавления, гидроорошения внутриплощадочных и карьерных автодорог и уступов проектом предусматривается использовать карьерные воды. Отведение хозяйственно-бытовых сточных вод будет производиться герметичный существующий септик. Проектом не предусматривается сброс сточных вод в поверхностные водоисточники или пониженные места рельефа местности.

Хозяйственно-бытовые стоки отводятся в существующий герметичный септик объемом 50 м3. Септик представляет собой сварной металлический колодец, снаружи обработанный битумом.

Отходы производства и потребления

В процессе производственной деятельности предприятия будут образовываться:1. Вскрышная порода; 2. ТБО 3. Огарки сварочных электродов 4. Отработанные аккумуляторы 5. Отработанные масла 6. Отработанные ртутьсодержащие лампы 7. Промасленная ветошь 8. Лом черных металлов 9. Отработанные автомобильные шины 10. Отработанные масляные фильтры 11. Отработанные топливные фильтры 12. Отработанные воздушные фильтры.

1.Вскрышная порода Вскрышные породы образуются в результате добычи открытым способом. Часть
вскрышной породы (50%) используется для ремонта дороги Шойынтас-ст.Катпар. Образование отвала бульдозерное.

2. Лом цветных металлов Образуется при ремонте и обслуживании специализированной техники, при списании оборудования. Типичный состав: железо – 95%, углерод – 3%, оксид железа – 3%. По мере образования лом цветных металлов накапливается в контейнерах. Временное хранение отходов на территории предприятия осуществляется не более 6 месяцев со дня образования отходов, в соответствии с п. 3-1 ст. 288 Экологического кодекса РК. По мере накопления лом цветных металлов передается по договору сторонней специализированной организации, имеющей лицензию.

3. Огарки сварочных электродов Образуются в результате проведения сварочных работ. Отход представляет собой остатки электродов. Огарки сварочных электродов временно накапливаются в закрытом металлическом контейнере. Временное хранение отходов на территории предприятия осуществляется не более 6 месяцев со дня образования отходов, в соответствии с п. 3-1

Бұл құжат ҚР 2003 жылдың 7 қаңтарындағы «Электронды құжат және электронды сандық қол қою» туралы заңның 7 бабы, 1 тармағына сәйкес қағаз бетіндегі заңмен тең. Электрондық құжат www.elicense.kz порталында құрылған.Электрондық құжат түпнұсқасын www.elicense.kz порталында тексере аласыз.
Данный документ согласно пункту 1 статьи 7 ЗРК от 7 января 2003 года «Об электронном документе и электронной цифровой подписи» равнозначен документу на бумажном носителе. Электронный документ сформирован на портале www.elicense.kz. Проверить подлинность электронного документа вы можете на портале www.elicense.kz.

ст. 288 Экологического кодекса РК. По мере накопления огарки сварочных электродов передается специализированному предприятию на договорной основе.

4. Отработанные масла

Отработанные масла образуются после истечения срока службы и вследствие снижения параметров качества при эксплуатации. Моторные масла используются в системах смазки двигателей внутреннего сгорания транспорта и спецтехники. Индустриальное масло используется в системах смазки станков, оборудования, машин и механизмов. Образование масел происходит при замене масел во время проведения технического обслуживания оборудования, станков, транспорта и спецтехники. По мере образования отработанные масла накапливаются в специальных герметичных резервуарах (3 шт. по 0,2 м3), расположенных в специализированном помещении, откуда по мере необходимости используется на собственные нужды предприятия. Временное хранение отходов на территории предприятия осуществляется не более 6 месяцев со дня образования отходов, в соответствии с п. 3-1 ст. 288 Экологического кодекса РК.

5. Промасленная ветошь

Образуется на промплощадке предприятия в процессе использования текстиля при техническом обслуживании транспорта, оборудования, а также при работе на металлообрабатывающих станках. По мере образования промасленная ветошь накапливается в металлическом контейнере, по мере накопления передается сторонним организациям по договору.

Временное хранение отходов на территории предприятия осуществляется не более 6 месяцев со дня образования отходов, в соответствии с п. 3-1 ст. 288 Экологического кодекса РК.

6. Отработанные свинцовые аккумуляторы

Отработанные аккумуляторы образуются при замене аккумуляторов на автотранспорте. Отработанные аккумуляторные батареи временно накапливаются в специально отведенном помещении, по мере накопления передаются по договору сторонним организациям для утилизации и/или переработки. Временное хранение отходов на территории предприятия осуществляется не более 6 месяцев со дня образования отходов, в соответствии с п. 3-1 ст. 288 Экологического кодекса РК.

7.8. Отработанные фильтры (масляные, топливные)

Образуются после истечения срока службы и вследствие снижения параметров качества при эксплуатации. Образование отходов происходит при замене масел, во время проведения технического обслуживания транспорта, спецтехники, установок.

По мере образования отработанные масляные фильтры накапливается на стеллажах в помещении гаража, по мере накопления передается сторонним организациям по договору. Отработанные топливные фильтры накапливается в металлических контейнерах с крышкой, по мере накопления передается сторонним организациям по договору. Временное хранение отходов на территории предприятия осуществляется не более 6 месяцев со дня образования отходов, в соответствии с п. 3-1 ст. 288 Экологического кодекса

РК.

9. Отработанные воздушные фильтры

Образуются после истечения срока службы и вследствие снижения параметров качества при эксплуатации. Образование отходов происходит при замене их во время проведения технического обслуживания транспорта, спецтехники, установок. По мере образования отработанные воздушные фильтры накапливается в металлическом контейнере в помещении гаража, по мере накопления передаются сторонним организациям по договору. Временное хранение отходов на территории предприятия осуществляется не более 6 месяцев со дня образования отходов, в соответствии с п. 3-1 ст. 288 Экологического кодекса РК.

10. Отработанные ртутьсодержащие лампы

Образуются вследствие исчерпания ресурсов при освещении помещения и площадки. По мере образования отработанные шины временно накапливаются в специальном помещении в ящиках. Временное хранение отходов на территории предприятия осуществляется не более 6 месяцев со дня образования отходов, в соответствии с п. 3-1 ст. 288 Экологического кодекса РК. По мере накопления остальная часть передаются сторонним организациям на договорной основе.

11. Отработанные шины

Образуются вследствие исчерпания ресурса автошин в результате эксплуатации автотранспорта. Образование отходов происходит при замене шин во время проведения технического обслуживания транспорта и спецтехники. По мере образования отработанные шины временно накапливаются в гараже. Временное хранение отходов на территории предприятия осуществляется не более 6 месяцев со дня образования отходов, в соответствии с п. 3-1 ст. 288 Экологического кодекса РК. По мере накопления передаются сторонним организациям на договорной основе.

Бұл құжат ҚР 2003 жылдың 7 қаңтарындағы «Электронды құжат және электронды сандық қол қою» туралы заңның 7 бабы, 1 тармағына сәйкес қағаз бетіндегі заңмен тең. Электрондық құжат www.elicense.kz порталында құрылған.Электрондық құжат түпнұсқасын www.elicense.kz порталында тексере аласыз.
Данный документ согласно пункту 1 статьи 7 ЗРК от 7 января 2003 года «Об электронном документе и электронной цифровой подписи» равнозначен документу на бумажном носителе. Электронный документ сформирован на портале www.elicense.kz. Проверить подлинность электронного документа вы можете на портале www.elicense.kz.

12. Твердые бытовые отходы

Образуются в помещениях подразделения в результате непроизводственной деятельности персонала. Типичный состав твердых бытовых отходов включает в себя: древесина - 60 %, текстиль – 7%, стекло – 6%, железо – 5%, полимеры - 12 %. По мере образования, отходы ТБО временно накапливаются в контейнерах. Временное хранение отходов на территории предприятия осуществляется не более 6 месяцев со дня образования отходов, в соответствии с п. 3-1 ст. 288 Экологического кодекса РК. Далее вывозятся на по договору сторонней организацией в соответствии с требованиями пп.1 п.1 ст.301 Экологического Кодекса РК.

Нормативы размещения отходов производства и потребления приведены в приложении 2

Вывод

Государственная экологическая экспертиза **согласовывает** проект «ОВОС стадия II к Плану горных работ на железомарганцевом месторождении Шойынтас, расположенного в Шетском районе Карагандинской области ТОО «Металлтерминалсервис»

Заместитель председателя **А. Абдуалиев**

Исп. Сайлаубекова Г. 74-08-67

Бұл құжат ҚР 2003 жылдың 7 қаңтарындағы «Электронды құжат және электронды сандық қол қою» туралы заңның 7 бабы, 1 тармағына сәйкес қағаз бетіндегі заңмен тең. Электрондық құжат www.elicense.kz порталында құрылған.Электрондық құжат түпнұсқасын www.elicense.kz порталында тексере аласыз.
Данный документ согласно пункту 1 статьи 7 ЗРК от 7 января 2003 года «Об электронном документе и электронной цифровой подписи» равнозначен документу на бумажном носителе. Электронный документ сформирован на портале www.elicense.kz. Проверить подлинность электронного документа вы можете на портале www.elicense.kz.

Приложение 1

Нормативы выбросов загрязняющих веществ в атмосферу по «Основной» промплощадке (Западный) ТОО "Металлтерминалсервис» на 2021-2022 годы

Производство цех, участок	Номер источника выброса	существующее положение на 2020 год		на 2021-2022 годы		ПДВ		год дос-тиже ния ПДВ
Код и наименование загрязняющего вещества		г/с	т/год	г/с	т/год	г/с	т/год	
3	2	6	7	8	9	8	9	12
Неорганизованные источники								
Основное производство								
(0123) Железо (II, III) оксиды (диЖелезо триоксид, Железа оксид) /в пересчете на(274)								
Карьер	6001	0,009925	0,167915	0,009925	0,001997	0,009925	0,001997	2021
ДСУ	6003	1,768795	1,004935	1,768795	0,306224	1,768795	0,306224	2021
Ручная электродуговая	6007	0,029332	0,048479	0,029332	0,048479	0,029332	0,048479	2021
Склад марганцевой руды	6009	0,454553	5,603162	0,454553	5,601713	0,454553	5,601713	2021
Склад марганцевой руды	6010	0,145592	1,748747	0,145592	1,747009	0,145592	1,747009	2021
Площадка временного хранения марганцевой руды	6011	0,031787	0,324121	0,031787	0,322962	0,031787	0,322962	2021
Площадка временного хранения железной руды	6012	0,113835	1,380353	0,113835	1,380353	0,113835	1,380353	2021
Площадка временного хранения железомарганцевой руд	6024	0,034306	0,324516	0,034306	0,325524	0,034306	0,325524	2021
		2,588125	**10,602228**	**2,588125**	**9,734261**	**2,588125**	**9,734261**	
(0143) Марганец и его соединения /в пересчете на марганца (IV) оксид/ (327)								
Карьер	6001	0,001244	0,021049	0,001244	0,00025	0,001244	0,00025	2021
ДСУ	6003	0,221718	0,12597	0,221718	0,038385	0,221718	0,038385	2021
Ручная электродуговая	6007	0,003566	0,005894	0,003566	0,005894	0,003566	0,005894	2021
Склад марганцевой руды	6009	0,056978	0,702357	0,056978	0,702176	0,056978	0,702176	2021
Склад марганцевой руды	6010	0,01825	0,219206	0,01825	0,218988	0,01825	0,218988	2021

Бұл құжат ҚР 2003 жылдың 7 қаңтарындағы «Электронды құжат және электронды сандық қол қою» туралы заңның 7 бабы, 1 тармағына сәйкес қағаз бетіндегі заңмен тең. Электрондық құжат www.elicense.kz порталында құрылған.Электрондық құжат түпнұсқасын www.elicense.kz порталында тексере аласыз.
Данный документ согласно пункту 1 статьи 7 ЗРК от 7 января 2003 года «Об электронном документе и электронной цифровой подписи» равнозначен документу на бумажном носителе. Электронный документ сформирован на портале www.elicense.kz. Проверить подлинность электронного документа вы можете на портале www.elicense.kz.

Площадка временного хранения марганцевой руды	6011	0,003985	0,040629	0,003985	0,040483	0,003985	0,040483	2021
Площадка временного хранения железной руды	6012	0,014269	0,173028	0,014269	0,173028	0,014269	0,173028	2021
Площадка временного хранения железомарганцевой руд	6024	0,0043	0,040678	0,0043	0,040804	0,0043	0,040804	2021
		0,32431	**1,328811**	**0,32431**	**1,220008**	**0,32431**	**1,220008**	
(0203) Хром /в пересчете на хром (VI) оксид/ (Хром шестивалентный) (647)								
Ручная электродуговая	6007	0,000572	0,000945	0,000572	0,000945	0,000572	0,000945	2021
		0,000572	**0,000945**	**0,000572**	**0,000945**	**0,000572**	**0,000945**	
(0301) Азота (IV) диоксид (Азота диоксид) (4)								
Карьер	6001		0,085378		0,000173		0,000173	2021
Ручная электродуговая	6007	0,0027	0,004463	0,0027	0,004463	0,0027	0,004463	2021
Газовая сварка	6008	0,074417	0,045	0,074417	0,045	0,074417	0,045	2021
		0,077117	**0,134841**	**0,077117**	**0,049636**	**0,077117**	**0,049636**	
(0304) Азот (II) оксид (Азота оксид) (6)								
Карьер	6001		0,013874		0,000028		0,000028	
			0,013874		**0,000028**		**0,000028**	
(0333) Сероводород (Дигидросульфид) (518)								
Резервуар с диз.топливом	6004	0,000043	0,0000157	0,000043	0,0000157	0,000043	0,0000157	2021
Насос топливоподачи	6005	0,0000311	0,0000008	0,0000311	0,0000008	0,0000311	0,0000008	2021
ТРК дизтоплива	6006	0,0000039	0,0000161	0,0000039	0,0000161	0,0000039	0,0000161	2021
		0,000078	**0,0000326**	**0,000078**	**0,0000326**	**0,000078**	**0,0000326**	
(0337) Углерод оксид (Окись углерода, Угарный газ) (584)								
Карьер	6001		0,29645		0,0006		0,0006	2021
Ручная электродуговая	6007	0,0133	0,021982	0,0133	0,021982	0,0133	0,021982	2021
		0,0133	**0,318432**	**0,0133**	**0,022582**	**0,0133**	**0,022582**	
(0342) Фтористые газообразные соединения /в пересчете на фтор/ (617)								
Ручная электродуговая	6007	0,00141	0,002331	0,00141	0,002331	0,00141	0,002331	2021
		0,00141	**0,002331**	**0,00141**	**0,002331**	**0,00141**	**0,002331**	
(0344) Фториды неорганические плохо растворимые - (алюминия фторид, кальция фторид,(615)								
Ручная электродуговая	6007	0,0016	0,002644	0,0016	0,002644	0,0016	0,002644	2021
		0,0016	**0,002644**	**0,0016**	**0,002644**	**0,0016**	**0,002644**	
(2754) Алканы С12-19 /в пересчете на С/ (Углеводороды предельные С12-С19 (в пересчете(10)								
Резервуар с	6004	0,0000233	0,0000084	0,0000233	0,0000084	0,0000233	0,0000084	2021

Бұл құжат ҚР 2003 жылдың 7 қаңтарындағы «Электронды құжат және электронды сандық қол қою» туралы заңның 7 бабы, 1 тармағына сәйкес қағаз бетіндегі заңмен тең. Электрондық құжат www.elicense.kz порталында құрылған.Электрондық құжат түпнұсқасын www.elicense.kz порталында тексере аласыз.
Данный документ согласно пункту 1 статьи 7 ЗРК от 7 января 2003 года «Об электронном документе и электронной цифровой подписи» равнозначен документу на бумажном носителе. Электронный документ сформирован на портале www.elicense.kz. Проверить подлинность электронного документа вы можете на портале www.elicense.kz.

диз.топливом								
Насос топливоподачи	6005	0,0000167	0,0000004	0,0000167	0,0000004	0,0000167	0,0000004	2021
ТРК дизтоплива	6006	0,0000021	0,0000086	0,0000021	0,0000086	0,0000021	0,0000086	2021
		0,0000421	**0,0000174**	**0,0000421**	**0,0000174**	**0,0000421**	**0,0000174**	
(2908) Пыль неорганическая, содержащая двуокись кремния в %: 70-20 (шамот, цемент,(494)								
Ручная электродуговая	6007	0,001	0,001653	0,001	0,001653	0,001	0,001653	2021
		0,001	**0,001653**	**0,001**	**0,001653**	**0,001**	**0,001653**	
(2909) Пыль неорганическая, содержащая двуокись кремния в %: менее 20 (доломит,(495*)								
Карьер	6001	0,095776	0,735317	0,095943	0,39072	0,095943	0,39072	2021
Отвал вскрышных пород	6002	0,62832	7,92788	0,62832	7,808431	0,62832	7,808431	2021
ДСУ	6003	2,138326	1,214885	2,138326	0,370199	2,138326	0,370199	2021
Склад марганцевой руды	6009	0,549517	6,773757	0,549517	6,772006	0,549517	6,772006	2021
Склад марганцевой руды	6010	0,176008	2,11409	0,176008	2,111988	0,176008	2,111988	2021
Площадка временного хранения марганцевой руды	6011	0,038428	0,391835	0,038428	0,390434	0,038428	0,390434	2021
Площадка временного хранения железной руды	6012	0,137616	1,668732	0,137616	1,668732	0,137616	1,668732	2021
Площадка временного хранения железомарганцевой руд	6024	0,041473	0,392313	0,041473	0,393531	0,041473	0,393531	2021
		3,805464	**21,218809**	**3,805631**	**19,906041**	**3,805631**	**19,906041**	
Итого по неорганизованным источникам:		**6,8130181**	**33,624618**	**6,8131851**	**30,940179**	**6,8131851**	**30,940179**	
Всего по предприятию:		**6,8130181**	**33,624618**	**6,8131851**	**30,940179**	**6,8131851**	**30,940179**	

Бұл құжат ҚР 2003 жылдың 7 қаңтарындағы «Электронды құжат және электронды сандық қол қою» туралы заңның 7 бабы, 1 тармағына сәйкес қағаз бетіндегі заңмен тең. Электрондық құжат www.elicense.kz порталында құрылған.Электрондық құжат түпнұсқасын www.elicense.kz порталында тексере аласыз.
Данный документ согласно пункту 1 статьи 7 ЗРК от 7 января 2003 года «Об электронном документе и электронной цифровой подписи» равнозначен документу на бумажном носителе. Электронный документ сформирован на портале www.elicense.kz. Проверить подлинность электронного документа вы можете на портале www.elicense.kz.

Нормативы выбросов загрязняющих веществ в атмосферу по промплощадке Восточный Шойынтас на 2021-2022 годы

Производство цех, участок	Номер источника выброса	Нормативы выбросов загрязняющих веществ						год дос-тиже ния ПДВ
		существующее положение на 2020 год		на 2021-2022 годы		ПДВ		
Код и наименование загрязняющего вещества		г/с	т/год	г/с	т/год	г/с	т/год	
1	2	3	4	7	8	9	10	11
Неорганизованные источники								
Основное производство								
(0123) Железо (II, III) оксиды (диЖелезо триоксид, Железа оксид) /в пересчете на(274)								
Карьер	6013	0,009925	0,00074	0,082993	0,001007	0,082993	0,001007	2021
Итого		**0,009925**	**0,00074**	**0,082993**	**0,001007**	**0,082993**	**0,001007**	
(0143) Марганец и его соединения /в пересчете на марганца (IV) оксид/ (327)								
Карьер	6013	0,001244	0,000709	0,010403	0,00093	0,010403	0,00093	2021
Итого		**0,001244**	**0,000709**	**0,010403**	**0,00093**	**0,010403**	**0,00093**	
(0301) Азота (IV) диоксид (Азота диоксид) (4)								
Карьер	6013		0,0000144		0,0000144		0,0000144	2021
Итого			**0,0000144**		**0,0000144**		**0,0000144**	
(0304) Азот (II) оксид (Азота оксид) (6)								
Карьер	6013		0,0000023		0,0000023		0,0000023	2021
Итого			**0,0000023**		**0,0000023**		**0,0000023**	
(0337) Углерод оксид (Окись углерода, Угарный газ) (584)								
Карьер	6013		0,00005		0,00005		0,00005	2021
Итого			**0,00005**		**0,00005**		**0,00005**	
(2908) Пыль неорганическая, содержащая двуокись кремния в %: 70-20 (шамот, цемент,(494)								
Карьер	6013	0,095037	0,151854	0,002826	0,023437			
Итого		**0,555822**	**6,767596**	**0,002826**	**0,023437**			
(2909) Пыль неорганическая, содержащая двуокись кремния в %: менее 20 (доломит,(495*)								
Карьер	6013	22,596637	1,181837	0,180544	0,11154	0,180544	0,11154	2021
Отвал вскрышных пород	6014	0,555822	6,736348	0,555822	6,752854	0,555822	6,752854	2021
Итого		**0,650859**	**6,91945**	**0,736366**	**6,864394**	**0,736366**	**6,864394**	
Итого по неорганизованным источникам:		**0,662028**	**6,9209657**	**0,832588**	**6,8898347**	**0,829762**	**6,8663977**	
Всего по предприятию:		**0,662028**	**6,9209657**	**0,832588**	**6,8898347**	**0,832588**	**6,8663977**	

Бұл құжат ҚР 2003 жылдың 7 қаңтарындағы «Электронды құжат және электронды сандық қол қою» туралы заңның 7 бабы, 1 тармағына сәйкес қағаз бетіндегі заңмен тең. Электрондық құжат www.elicense.kz порталында құрылған.Электрондық құжат түпнұсқасын www.elicense.kz порталында тексере аласыз.
Данный документ согласно пункту 1 статьи 7 ЗРК от 7 января 2003 года «Об электронном документе и электронной цифровой подписи» равнозначен документу на бумажном носителе. Электронный документ сформирован на портале www.elicense.kz. Проверить подлинность электронного документа вы можете на портале www.elicense.kz.

Нормативы выбросов загрязняющих веществ в атмосферу по ст. Катпар ТОО "Металлтерминалсервис" на 2021-2022 годы

Производство цех, участок	Номер источника выброса	существующее положение на 2020 год		на 20212022 годы		ПДВ		год дос-тижения ПДВ
Код и наименование загрязняющего вещества		г/с	т/год	г/с	т/год	г/с	т/год	
1	2	6	7	8	9	10	11	12
Организованные источники								
Основное производство								
(0123) Железо (II, III) оксиды (диЖелезо триоксид, Железа оксид) /в пересчете на(274)								
Дробилка/грохот	0001	1,297693	10,254364					2021
Итого		**1,297693**	**10,254364**					
(0143) Марганец и его соединения /в пересчете на марганца (IV) оксид/ (327)								
Дробилка/грохот	0001	0,162666	1,285386					2021
Итого		**0,162666**	**1,285386**					
(2909) Пыль неорганическая, содержащая двуокись кремния в %: менее 20 (доломит,(495*)								
Дробилка/грохот	0001	1,568801	12,396672					2021
Итого		**1,568801**	**12,396672**					
Итого по организованным источникам:		**3,02916**	**23,936422**					
Неорганизованные источники								
Основное производство								
(0123) Железо (II, III) оксиды (диЖелезо триоксид, Железа оксид) /в пересчете на(274)								
Узлы/пересыпки/конвейер	6015	0,219196	1,72963					2021
Пункт погрузи железной	6016	0,520771	6,296173	0,520771	6,296173	0,520771	6,296173	2021
Пункт погрузки марганцевой руды	6017	0,197111	2,264435	0,197111	2,264435	0,197111	2,264435	2021

Бұл құжат ҚР 2003 жылдың 7 қаңтарындағы «Электронды құжат және электронды сандық қол қою» туралы заңның 7 бабы, 1 тармағына сәйкес қағаз бетіндегі заңмен тең. Электрондық құжат www.elicense.kz порталында құрылған.Электрондық құжат түпнұсқасын www.elicense.kz порталында тексере аласыз.
Данный документ согласно пункту 1 статьи 7 ЗРК от 7 января 2003 года «Об электронном документе и электронной цифровой подписи» равнозначен документу на бумажном носителе. Электронный документ сформирован на портале www.elicense.kz. Проверить подлинность электронного документа вы можете на портале www.elicense.kz.

Пункт погрузки железомарганцевой руды	6026	0,267508	3,068661	0,267508	3,068661	0,267508	3,068661	2021
Итого		**1,204586**	**13,358899**	**0,98539**	**11,629269**	**0,98539**	**11,629269**	
(0143) Марганец и его соединения /в пересчете на марганца (IV) оксид/ (327)								
Узлы/пересыпки/конвейер	6015	0,027475	0,228496					2021
Пункт погрузи железной	6016	0,065279	0,789233	0,065279	0,789233	0,065279	0,789233	2021
Пункт погрузки марганцевой руды	6017	0,024708	0,283848	0,024708	0,283848	0,024708	0,283848	2021
Пункт погрузки железомарганцевой руды	6026	0,033532	0,384658	0,033532	0,384658	0,033532	0,384658	2021
Итого		**0,150994**	**1,686235**	**0,123519**	**1,457739**	**0,123519**	**1,457739**	
(0333) Сероводород (Дигидросульфид) (518)								
Резервуар дизтоплива 50 м3	6018	0,000043	0,000017					2021
Резервуар дизтоплива 50 м3	6019	0,000043	0,000017					2021
ТРК дизтоплива	6020	0,000004	0,000036					2021
Итого		**0,00009**	**0,00007**					
(0415) Смесь углеводородов предельных С1-С5 (1502*)								
Резервуар бензина 50 м3	6021	3,647714	0,176306					2021
ТРК бензина	6022	0,32603	0,000333					2021
Итого		**3,973744**	**0,176639**					
(0416) Смесь углеводородов предельных С6-С10 (1503*)								
Резервуар бензина 50 м3	6021	0,888366	0,042938					2021
ТРК бензина	6022	0,079402	0,000081					2021
Итого		**0,967768**	**0,043019**					
(0501) Пентилены (амилены - смесь изомеров) (460)								

Бұл құжат ҚР 2003 жылдың 7 қаңтарындағы «Электронды құжат және электронды сандық қол қою» туралы заңның 7 бабы, 1 тармағына сәйкес қағаз бетіндегі заңмен тең. Электрондық құжат www.elicense.kz порталында құрылған.Электрондық құжат түпнұсқасын www.elicense.kz порталында тексере аласыз.
Данный документ согласно пункту 1 статьи 7 ЗРК от 7 января 2003 года «Об электронном документе и электронной цифровой подписи» равнозначен документу на бумажном носителе. Электронный документ сформирован на портале www.elicense.kz. Проверить подлинность электронного документа вы можете на портале www.elicense.kz.

Резервуар бензина 50 м3	6021	0,120833	0,00584					2021
ТРК бензина	6022	0,0108	0,000011					2021
Итого		**0,131633**	**0,005851**					
(0602) Бензол (64)								
Резервуар бензина 50 м3	6021	0,096667	0,004672					2021
ТРК бензина	6022	0,00864	0,000009					2021
Итого		**0,105307**	**0,004681**					
(0616) Диметилбензол (смесь о-, м-, п- изомеров) (203)								
Резервуар бензина 50 м3	6021	0,00725	0,00035					2021
ТРК бензина	6022	0,000648	0,000001					2021
Итого		**0,007898**	**0,000351**					
(0621) Метилбензол (349)								
Резервуар бензина 50 м3	6021	0,070083	0,003387					2021
ТРК бензина	6022	0,006264	0,000006					2021
Итого		**0,076347**	**0,003393**					
(0627) Этилбензол (675)								
Резервуар бензина 50 м3	6021	0,002417	0,000117					2021
ТРК бензина	6022	0,000216	0,0000002					2021
Итого		**0,002633**	**0,0001172**					
(2754) Алканы С12-19 /в пересчете на С/ (Углеводороды предельные С12-С19 (в пересчете(10)								
Резервуар дизтоплива 50 м3	6018	0,015457	0,006203					2021
Резервуар дизтоплива 50 м3	6019	0,015457	0,006203					2021
ТРК дизтоплива	6020	0,001392	0,012774					2021
Итого		**0,032306**	**0,02518**					
(2909) Пыль неорганическая, содержащая двуокись кремния в %: менее 20 (доломит,(495*)								
Узлы/пересыпки/конвейер	6015	0,264991	2,103007					2021

Бұл құжат ҚР 2003 жылдың 7 қаңтарындағы «Электронды құжат және электронды сандық қол қою» туралы заңның 7 бабы, 1 тармағына сәйкес қағаз бетіндегі заңмен тең. Электрондық құжат www.elicense.kz порталында құрылған.Электрондық құжат түпнұсқасын www.elicense.kz порталында тексере аласыз.
Данный документ согласно пункту 1 статьи 7 ЗРК от 7 января 2003 года «Об электронном документе и электронной цифровой подписи» равнозначен документу на бумажном носителе. Электронный документ сформирован на портале www.elicense.kz. Проверить подлинность электронного документа вы можете на портале www.elicense.kz.

Пункт погрузи железной	6016	0,62957	7,691536	0,62957	7,691536	0,62957	7,691536	2021
Пункт погрузки марганцевой руды	6017	0,238291	2,737515	0,238291	2,737515	0,238291	2,737515	2021
Ремонт дороги	6023	0,02352	0,48888	0,02352	0,3547	0,02352	0,3547	2021
Пункт погрузки железомарганцевой руды	6026	0,323395	3,709756	0,323395	3,709756	0,323395	3,709756	2021
Итого		**1,479767**	**16,730694**	**1,214776**	**14,493507**	**1,214776**	**14,493507**	
Итого по неорганизованным источникам:		**8,133073**	**32,0351292**	**2,323685**	**27,580515**	**2,323685**	**27,580515**	
Всего по предприятию:		**11,162233**	**55,9715512**	**2,323685**	**27,580515**	**2,323685**	**27,580515**	

Бұл құжат ҚР 2003 жылдың 7 қаңтарындағы «Электронды құжат және электронды сандық қол қою» туралы заңның 7 бабы, 1 тармағына сәйкес қағаз бетіндегі заңмен тең. Электрондық құжат www.elicense.kz порталында құрылған.Электрондық құжат түпнұсқасын www.elicense.kz порталында тексере аласыз.
Данный документ согласно пункту 1 статьи 7 ЗРК от 7 января 2003 года «Об электронном документе и электронной цифровой подписи» равнозначен документу на бумажном носителе. Электронный документ сформирован на портале www.elicense.kz. Проверить подлинность электронного документа вы можете на портале www.elicense.kz.

Приложение 2

Нормативы образования и размещения отходов производства и потребления на 2021 – 2022 год, т/год

Наименование отходов	Образование, т/год	Размещение, т/год	Передача сторонним организациям, т/год
1	*2*	*3*	*4*
Всего	703 778,8659	351 874,50	351904,3659
в т.ч. отходов производства	703 764,3159	351 874,50	351889,8159
отходов потребления	14,55	0	14,55
Янтарный уровень опасности			

Бұл құжат ҚР 2003 жылдың 7 қаңтарындағы «Электронды құжат және электронды сандық қол қою» туралы заңның 7 бабы, 1 тармағына сәйкес қағаз бетіндегі заңмен тең. Электрондық құжат www.elicense.kz порталында құрылған.Электрондық құжат түпнұсқасын www.elicense.kz порталында тексере аласыз.
Данный документ согласно пункту 1 статьи 7 ЗРК от 7 января 2003 года «Об электронном документе и электронной цифровой подписи» равнозначен документу на бумажном носителе. Электронный документ сформирован на портале www.elicense.kz. Проверить подлинность электронного документа вы можете на портале www.elicense.kz.

Наименование отходов	Образование, т/год	Размещение, т/год	Передача сторонним организациям, т/год
1	2	3	4
Отработанные масла	5,91	0	5,91
Промасленная ветошь	0,178	0	0,178
Отработанные свинцовые аккумуляторы с не слитым электролитом	0,357	0	0,357
Отработанные масляные фильтры	0,1381	0	0,1381
Отработанные топливные фильтры	0,0386	0	0,0386
Отработанные ртутьсодержащие лампы	0,0180	0	0,0180
Зеленый уровень опасности			
Лом черных металлов	2,7768	0	2,7768
Огарки сварочных электродов	0,0390	0	0,0390
Отработанные шины	5,8138	0	5,8138
Твердые бытовые отходы	14,55	0	14,55
Воздушные фильтры	0,0466	0	0,0466
Прочие			
Вскрышная порода*, в том числе:	703749	351874,5	351874,5*
Вскрышная порода с участка Западный Шойынтас	562999	281499,5	281499,5*
Вскрышная порода с участка Восточный Шойынтас	140750	70375	70375*

**Примечание:*

Согласно данным предприятия отходы, подлежащие использованию на собственном предприятии:

Объем используемых пород на подсыпку дорог составляет 50% от образования и составляет - 351874,5 тонн/год.

Бұл құжат ҚР 2003 жылдың 7 қаңтарындағы «Электронды құжат және электронды сандық қол қою» туралы заңның 7 бабы, 1 тармағына сәйкес қағаз бетіндегі заңмен тең. Электрондық құжат www.elicense.kz порталында құрылған.Электрондық құжат түпнұсқасын www.elicense.kz порталында тексере аласыз.
Данный документ согласно пункту 1 статьи 7 ЗРК от 7 января 2003 года «Об электронном документе и электронной цифровой подписи» равнозначен документу на бумажном носителе. Электронный документ сформирован на портале www.elicense.kz. Проверить подлинность электронного документа вы можете на портале www.elicense.kz.

Утверждаю:

Директор ТОО
"Металлтерминалсервис"

И.Р. Сапаров

2022 г.

БЛАНК ИНВЕНАРИЗАЦИИ ВЫБРОСОВ ЗАГРЯЗНЯЮЩИХ ВЕЩЕСТВ В АТМОСФЕРУ

Раздел 1. Источники выделения загрязняющих веществ

Наименование производства, номер цеха, участка	Номер источника загрязнения атмосферы	Номер источника выделения	Наименование источника выделения загрязняющих веществ	Наименование выпускаемой продукции	Время работы источника выделения, час		Наименование загрязняющего вещества	Код загрязняющего вещества	ПДК или ОБУВ	Количество загрязняющих веществ отходящих от источника выделения, т/год
					в сутки	за год				
A	1	2	3	4	5	6	7	8	9	10
Основная площадка	6001	6001/01	Работы на карьере: взрывные, погрузочные, транспортные	-	12	8760	Пыль неорганическая SiO2 <20-70%	2909	0,3	0,1058
							Оксид углерода	0337	5	0,0006
							Оксид азота	0304	0,4	0,00003
							Диоксид азота	0301	0,2	0,00017
							Железо оксид	0123	0,04	0,00134
							Марганец и его соединения	0143	0,01	0,00016
	6002	6002/01	Работы на отвале вскрышных пород	-		1098	Пыль неорганическая SiO2 <20%	2909	0,5	7,5807
	6003	6003/01	ДСУ: дробилка, грохот, узлы пересыпки	-		48	Пыль неорганическая SiO2 <20%	2909	0,5	0,370973
							Железо оксид	0123	0,04	0,306774
							Марганец и его соединения	0143	0,02	0,035684
	6004	6004/01	Резервуар с дизтопливом	-		8760	Алканы С12-19	2754	1	0,00001
							Сероводород	0333	0,008	0,00002

A	1	2	3	4	5	6	7	8	9	10
	6005	6005/01	Насос топливоподачи	-		7	Алканы С12-19	2754	1	0,0000004
							Сероводород	0333	0,008	0,000001
	6006	6006/01	ТРК дизтоплива	-		67	Алканы С12-19	2754	1	0,00001
							Сероводород	0333	0,008	0,00002
	6007	6007/01	Сварочные работы	-		168	Железа оксид	0123	0,04	0,04848
							Марганец и его соединения	0143	0,01	0,00589
							Фтористые газообразные соединения	0342	0,02	0,00233
							Пыль неорганическая 20-70% SiO2	2908	0,3	0,00165
							Фториды	0344	0,2	0,00264
							Диоксид азота	0301	0,2	0,00446
							Углерода оксид	0337	5	0,02198
							Хром	0203	0,0015	0,00095
	6008	6008/01	Газосварочные работы	-		168	Азота диоксид	0301	0,2	0,045
	6009	6009/01	Склад марганцевой руды 10-80 мм (концентрат)	-			Пыль неорганическая SiO2 <20%	2909	0,5	6,79946
							Железо оксид	0123	0,04	5,62263
							Марганец и его соединения	0143	0,02	0,65379
	6010	6010/01	Склад марганцевой руды 0-10 мм (отсев)	-		48	Пыль неорганическая SiO2 <20%	2909	0,5	2,12055
							Железо оксид	0123	0,04	1,75354
							Марганец и его соединения	0143	0,02	0,2039
	6011	6011/01	Площадка временного хранения марганцевой руды	-		11	Пыль неорганическая SiO2 <20%	2909	0,5	0,39185
							Железо оксид	0123	0,04	0,32403
							Марганец и его соединения	0143	0,02	0,03768
	6012	6012/01	Площадка временного хранения железной руды	-		183,13	Пыль неорганическая SiO2 <20%	2909	0,5	1,63975
							Железо оксид	0123	0,04	1,35595
							Марганец и его соединения	0143	0,02	0,15767

A	1	2	3	4	5	6	7	8	9	10
	6024	6024/01	Площадка временного хранения железомарганцевой руды	-		40	Пыль неорганическая SiO2 <20%	2909	0,5	0,39424
							Железо оксид	0123	0,04	0,326
							Марганец и его соединения	0143	0,02	0,03791
	6025	6025/01	ДВС автотранспорта	-		1200	Углерода оксид	0337	5	-
							Диоксид азота	0301	0,2	-
							Бенз(а)пирен	0703	0,000001	-
							Диоксид серы	0330	0,5	-
							Углеводороды (керосин)	2732	1,2	-
							Сажа	0328	0,15	-
Восточный Шойынтас	6013	6013/01	Работы на карьере: взрывные, погрузочные, транспортные	-		8760	Пыль неорганическая SiO2 20-70%	2908	0,3	0,02344
							Оксид углерода	0337	5	0,00005
							Оксид азота	0304	0,4	0,000003
							Диоксид азота	0301	0,2	0,00002
							Пыль неорганическая SiO2 менее 20%	2909	0,5	0,11829
							Железо оксид	0123	0,04	0,0006
							Марганец и его соединения	0143	0,02	0,00007
	6014	6014/01	Работы на отвале вскрышных пород	-		8760	пыль неорганическая SiO2 <20%	2909	0,5	6,74478
	6026	6025/01	ДВС автотранспорта	-		1200	Углерода оксид	0337	5	-
							Диоксид азота	0301	0,2	-
							Бенз(а)пирен	0703	0,000001	-
							Диоксид серы	0330	0,5	-
							Углеводороды (керосин)	2732	1,2	-
							Сажа	0328	0,15	-

БЛАНК ИНВЕНТАРИЗАЦИИ ВЫБРОСОВ ЗАГРЯЗНЯЮЩИХ ВЕЩЕСТВ В АТМОСФЕРУ

Раздел 2. Характеристика источников загрязнения атмосферного воздуха

Номер источника загрязнения	Параметры		Параметры газовоздушной			Код загрязняющего вещества (ПДК или ОБУВ)		Количество	
	высота, м	диаметр, размер сечения устья, м	скорость,м/с	объёмный расход $м^3/с$	температура, Т, ^{0} С			максимальное, г/с	суммарное, т/год
1	2	3	4	5	6	7		8	9
6001	неорганизованный источник					2909	0,3	0,1032	0,1058
	неорганизованный источник					0337	5	-	0,0006
	неорганизованный источник					0304	0,4	-	0,00003
	неорганизованный источник					0301	0,2	-	0,00017
	неорганизованный источник					0123	0,04	0,01494	0,00134
	неорганизованный источник					0143	0,01	0,00174	0,00016
6002	неорганизованный источник					2909	0,5	0,62832	7,5807
6003	неорганизованный источник					2909	0,5	2,146996	0,370973
	неорганизованный источник					0123	0,04	1,775397	0,306774
	неорганизованный источник					0143	0,02	0,206438	0,035684
6004	неорганизованный источник					2754	1	0,00002	0,00001
	неорганизованный источник					0333	0,008	0,00004	0,00002
6005	неорганизованный источник					2754	1	0,00002	0,0000004
	неорганизованный источник					0333	0,008	0,00003	0,000001
6006	неорганизованный источник					2754	1	0,000002	0,00001
	неорганизованный источник					0333	0,008	0,000004	0,00002
6007	неорганизованный источник					0123	0,04	0,02933	0,04848
	неорганизованный источник					0143	0,01	0,00357	0,00589
	неорганизованный источник					0342	0,02	0,00141	0,00233
	неорганизованный источник					2908	0,3	0,001	0,00165
	неорганизованный источник					0344	0,2	0,0016	0,00264
	неорганизованный источник					0301	0,2	0,0027	0,00446
	неорганизованный источник					0337	5	0,0133	0,02198
	неорганизованный источник					0203	0,0015	0,00057	0,00095
6008	неорганизованный источник					0301	0,2	0,07442	0,045
6009	неорганизованный источник					2909	0,5	0,55175	6,79946
	неорганизованный источник					0123	0,04	0,45625	5,62263
	неорганизованный источник					0143	0,02	0,05305	0,65379
6010	неорганизованный источник					2909	0,5	0,17672	2,12055
	неорганизованный источник					0123	0,04	0,14614	1,75354
	неорганизованный источник					0143	0,02	0,01699	0,2039
6011	неорганизованный источник					2909	0,5	0,03858	0,39185
	неорганизованный источник					0123	0,04	0,03191	0,32403
	неорганизованный источник					0143	0,02	0,00371	0,03768
6012	неорганизованный источник					2909	0,5	0,13817	1,63975
	неорганизованный источник					0123	0,04	0,11426	1,35595
	неорганизованный источник					0143	0,02	0,01329	0,15767
6024	неорганизованный источник					2909	0,5	0,04164	0,39424
	неорганизованный источник					0123	0,04	0,03443	0,326
	неорганизованный источник					0143	0,02	0,004	0,03791

1	2	3	4	5	6	7		8	9
6025	неорганизованный источник					0337	5	0,000005	-
						0301	0,2	0,461	-
						0703	0,000001	0,000001	-
						0330	0,5	0,922	-
						2732	1,2	1,383	-
						0328	0,15	0,71455	-
6013	неорганизованный источник					2908	0,3	0,00283	0,02344
						0337	5	-	0,00005
						0304	0,4	-	0,000003
						0301	0,2	-	0,00002
						2909	0,5	0,09334	0,11829
						0123	0,04	0,00996	0,0006
						0143	0,02	0,00117	0,00007
6014	неорганизованный источник					2909	0,5	0,55582	6,74478
6026	неорганизованный источник					0337	5	0,000001	-
						0301	0,2	0,105	-
						0703	0,000001	0,0000003	-
						0330	0,5	0,21	-
						2732	1,2	0,315	-
						0328	0,15	0,16275	-

БЛАНК ИНВЕНТАРИЗАЦИИ ВЫБРОСОВ ЗАГРЯЗНЯЮЩИХ ВЕЩЕСТВ В АТМОСФЕРУ

Раздел 3. Показатели работы пылегазоочистного оборудования (ПГО)

Номер источника выделения на карте-схеме	Наименование и тип пылегазоулавливающего оборудования	КПД аппарата, %		Код загрязняющего вещества, по которому происходит	Коэффициент обеспеченности, К(1),%
		паспортный	фактический		
1	2	3	4	5	6
Пылеулавливающее оборудование отсутствует					

БЛАНК ИНВЕНТАРИЗАЦИИ ВЫБРОСОВ ЗАГРЯЗНЯЮЩИХ ВЕЩЕСТВ В АТМОСФЕРУ

Раздел 4. Суммарные выбросы вредных (загрязняющих) веществ в атмосферу, их очистка и утилизация, т/год

Код загрязняющего вещества	Наименование загрязняющего вещества	Количество загрязняющих веществ, отходящих от источников выделения	В том числе		Из поступивших на очистку			Всего выброшено в атмосферу, т/год
			выбрасывается без очистки	поступает на очистку	выброшено в атмосферу	уловлено и обезврежено		
						фактически уловлено	из них утилизовано	
1	2	3	4	5	6	7	8	9
	Всего:	**37,2419**	**0,0000**	**0,0000**	**0,0000**	**0,0000**	**0,0000**	**37,2418754**
	в том числе:							
	Твердые,	***37,167171***	***0***	***0***	***0***	***0***	***0***	***37,167171***
	из них:							
0123	Железо оксиды	9,739344						9,739344
0143	Марганец и его соединения	1,132754						1,132754
0203	Хром	0,00095						0,00095
0344	Фториды неорганические плохо растворимые	0,00264						0,00264
2908	Пыль неорганическая, содержащая двуокись кремния в %: 70-20	0,02509						0,02509
2909	Пыль неорганическая, содержащая двуокись кремния в %: менее 20	26,266393						26,266393
	Прочие	---	---	---	---	---	---	
	Газообразные и жидкие,	***0,0747044***	***0***	***0***	***0***	***0***	***0***	***0,0747044***
	из них:							
0301	Азота диоксид	0,04965						0,04965
0304	Азот оксид	0,000033						0,000033
0333	Сероводород	0,000041						0,000041
0337	Углерод оксид	0,02263						0,02263
0342	Фтористые газообразные соединения	0,00233						0,00233
2754	Алканы С12-19	0,0000204						0,0000204
	Прочие	---	---	---	---	---	---	

Примечание: Раздел составлен на основании разделов 1 и 2 бланка инвентаризации

«ҚАЗГИДРОМЕТ» РМК
ҚАЗАҚСТАН РЕСПУБЛИКАСЫ ЭКОЛОГИЯ, ГЕОЛОГИЯ ЖӘНЕ ТАБИҒИ РЕСУРСТАР МИНИСТРЛІГІ

РГП «КАЗГИДРОМЕТ»
МИНИСТЕРСТВО ЭКОЛОГИИ, ГЕОЛОГИИ И ПРИРОДНЫХ РЕСУРСОВ РЕСПУБЛИКИ КАЗАХСТАН

22.11.2022

1. Город –
2. Адрес – **Казахстан, Карагандинская область, Шетский район**
4. Организация, запрашивающая фон – **ИП Яковлев М.М.**
5. Объект, для которого устанавливается фон – **ТОО "Металлтерминалсервис"**
6. Разрабатываемый проект – **План ликвидации последствий операций по добыче железо-марганцевых руд месторождения «Шойынтас» со всеми производственными и инфраструктурными объектами ТОО «Металлтерминалсервис»**
7. Перечень вредных веществ, по которым устанавливается фон: **Азота диоксид, Взвеш.в-ва, Диоксид серы, Сульфаты, Углерода оксид, Азота оксид, Озон, Сероводород, Фенол, Фтористый водород, Хлор, Водород хлористый, Углеводороды, Свинец, Аммиак, Кислота серная, Формальдегид, Мышьяк, Хром, Взвешанные частицы PM2.5, Взвешанные частицы PM10**

В связи с отсутствием наблюдений за состоянием атмосферного воздуха в Казахстан, Карагандинская область, Шетский район выдача справки о фоновых концентрациях загрязняющих веществ в атмосферном воздухе не представляется возможным.

Приложение 17 13019475

ГОСУДАРСТВЕННАЯ ЛИЦЕНЗИЯ

12.12.2013 года **02309Р**

Выдана **ЯКОВЛЕВ МАКСИМ МИХАЙЛОВИЧ**

ИИН: 820202350808

(полное наименование, местонахождение, реквизиты БИН юридического лица / полностью фамилия, имя, отчество, реквизиты ИИН физического лица)

на занятие **Выполнение работ и оказание услуг в области охраны окружающей среды**

(наименование лицензируемого вида деятельности в соответствии с Законом Республики Казахстан «О лицензировании»)

Вид лицензии **генеральная**

Особые условия действия лицензии

(в соответствии со статьей 9-1 Закона Республики Казахстан «О лицензировании»)

Лицензиар **Комитет экологического регулирования и контроля Министерства окружающей среды и водных ресурсов Республики Казахстан. Министерство окружающей среды и водных ресурсов Республики Казахстан.**

(полное наименование лицензиара)

Руководитель (уполномоченное лицо) **ТАУТЕЕВ АУЕСБЕК ЗПАШЕВИЧ**

(фамилия и инициалы руководителя (уполномоченного лица) лицензиара)

Место выдачи **г.Астана**

Берілген құжат «Электрондық құжат және электрондық цифрлық қолтаңба туралы» 2003 жылғы 7 қаңтардағы Қазақстан Республикасы Заңының 7 бабының 1 тармағына сәйкес қағаз тасығыштағы құжатқа тең
Данный документ согласно пункту 1 статьи 7 ЗРК от 7 января 2003 года «Об электронном документе и электронной цифровой подписи» равнозначен документу на бумажном носителе

ПРИЛОЖЕНИЕ К ГОСУДАРСТВЕННОЙ ЛИЦЕНЗИИ

Номер лицензии **02309Р**

Дата выдачи лицензии **12.12.2013 год**

Подвид(ы) лицензируемого вида деятельности

(наименование подвида лицензируемого вида деятельности в соответствии с Законом Республики Казахстан «О лицензировании»)

- Экологический аудит для 1 категории хозяйственной и иной деятельности
- Природоохранное проектирование, нормирование для 1 категории хозяйственной и иной деятельности

Производственная база **волочаевская 3-122**

(местонахождение)

Лицензиат **ЯКОВЛЕВ МАКСИМ МИХАЙЛОВИЧ**

ИИН: 820202350808
(полное наименование, местонахождение, реквизиты БИН юридического лица / полностью фамилия, имя, отчество, реквизиты ИИН физического лица)

Лицензиар **Комитет экологического регулирования и контроля Министерства окружающей среды и водных ресурсов Республики Казахстан. Министерство окружающей среды и водных ресурсов Республики Казахстан.**
(полное наименование лицензиара)

Руководитель (уполномоченное лицо) ТАУТЕЕВ АУЕСБЕК ЗПАШЕВИЧ
фамилия и инициалы руководителя (уполномоченного лица) лицензиара

Номер приложения к лицензии 001 02309Р

Дата выдачи приложения к лицензии 12.12.2013

Срок действия лицензии

Место выдачи г.Астана

Берілген құжат «Электрондық құжат және электрондық цифрлық қолтаңба туралы» 2003 жылғы 7 қаңтардағы Қазақстан Республикасы Заңының 7 бабының 1 тармағына сәйкес қағаз тасығыштағы құжатқа тең
Данный документ согласно пункту 1 статьи 7 ЗРК от 7 января 2003 года «Об электронном документе и электронной цифровой подписи» равнозначен документу на бумажном носителе

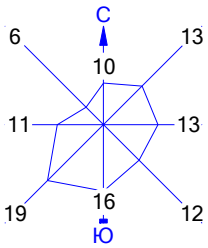

Город : 012 Шетский район
Объект : 0001 Месторождение "Шойынтас" ТОО "Металлтерминалсервис" Вар.№ 1
ПК ЭРА v3.0, Модель: МРК-2014
0123 Железо (II, III) оксиды (в пересчете на железо) (диЖелезо триоксид, Железа оксид) (274)

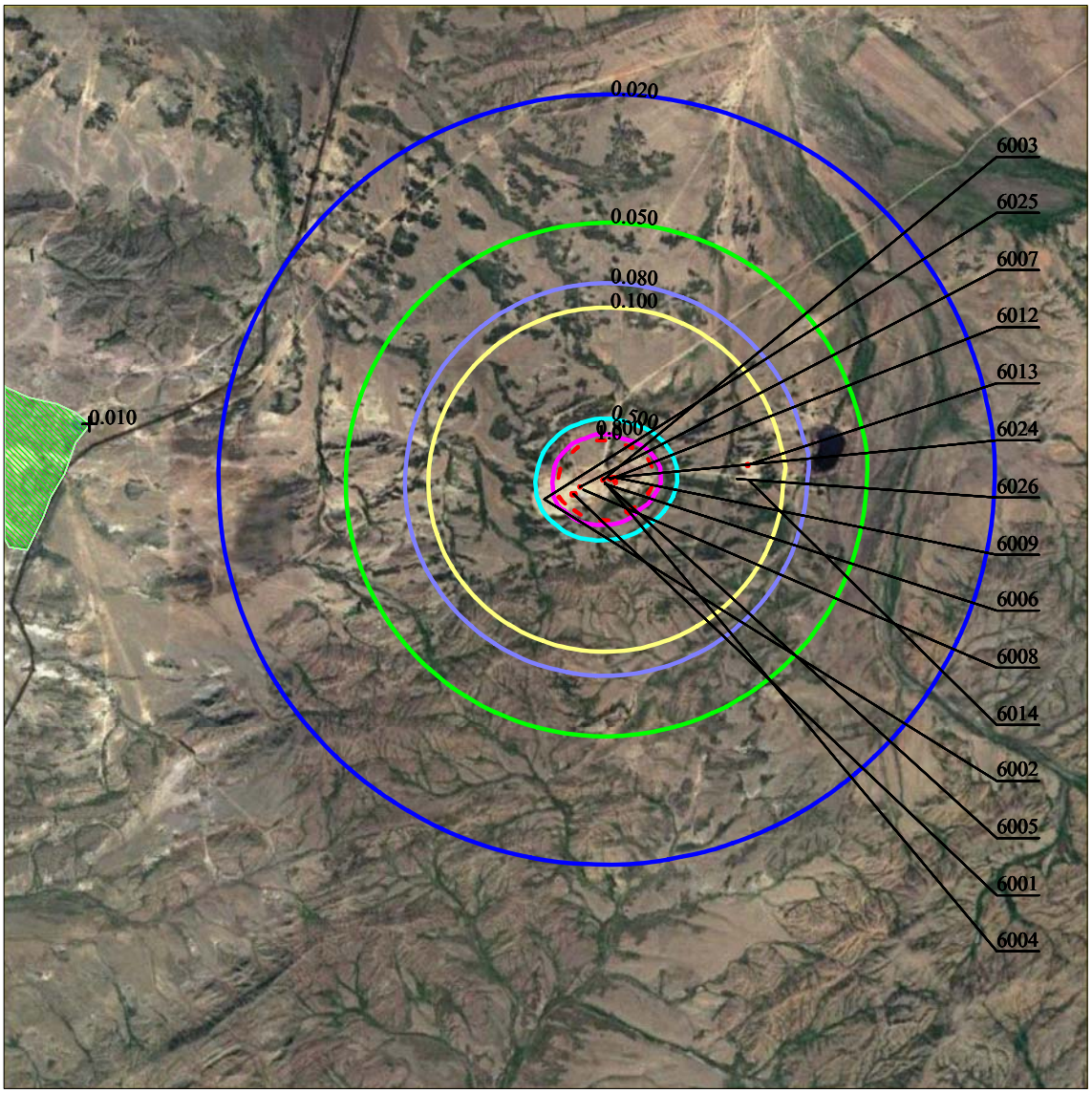

Условные обозначения:
- Жилые зоны, группа N 01
- Концентрация в точке
- Расч. прямоугольник N 01

Изолинии в долях ПДК
- 0.020 ПДК
- 0.050 ПДК
- 0.080 ПДК
- 0.100 ПДК
- 0.500 ПДК
- 0.800 ПДК
- 1.0 ПДК

0 1000 3000м.
Масштаб 1:100000

Макс концентрация 23.5097828 ПДК достигается в точке x= 8200 y= 8400
При опасном направлении 73° и опасной скорости ветра 8.15 м/с
Расчетный прямоугольник № 1, ширина 15000 м, высота 15000 м,
шаг расчетной сетки 200 м, количество расчетных точек 76*76
Расчёт на существующее положение.

Город : 012 Шетский район
Объект : 0001 Месторождение "Шойынтас" ТОО "Металлтерминалсервис" Вар.№ 1
ПК ЭРА v3.0, Модель: МРК-2014
0143 Марганец и его соединения (в пересчете на марганца (IV) оксид) (327)

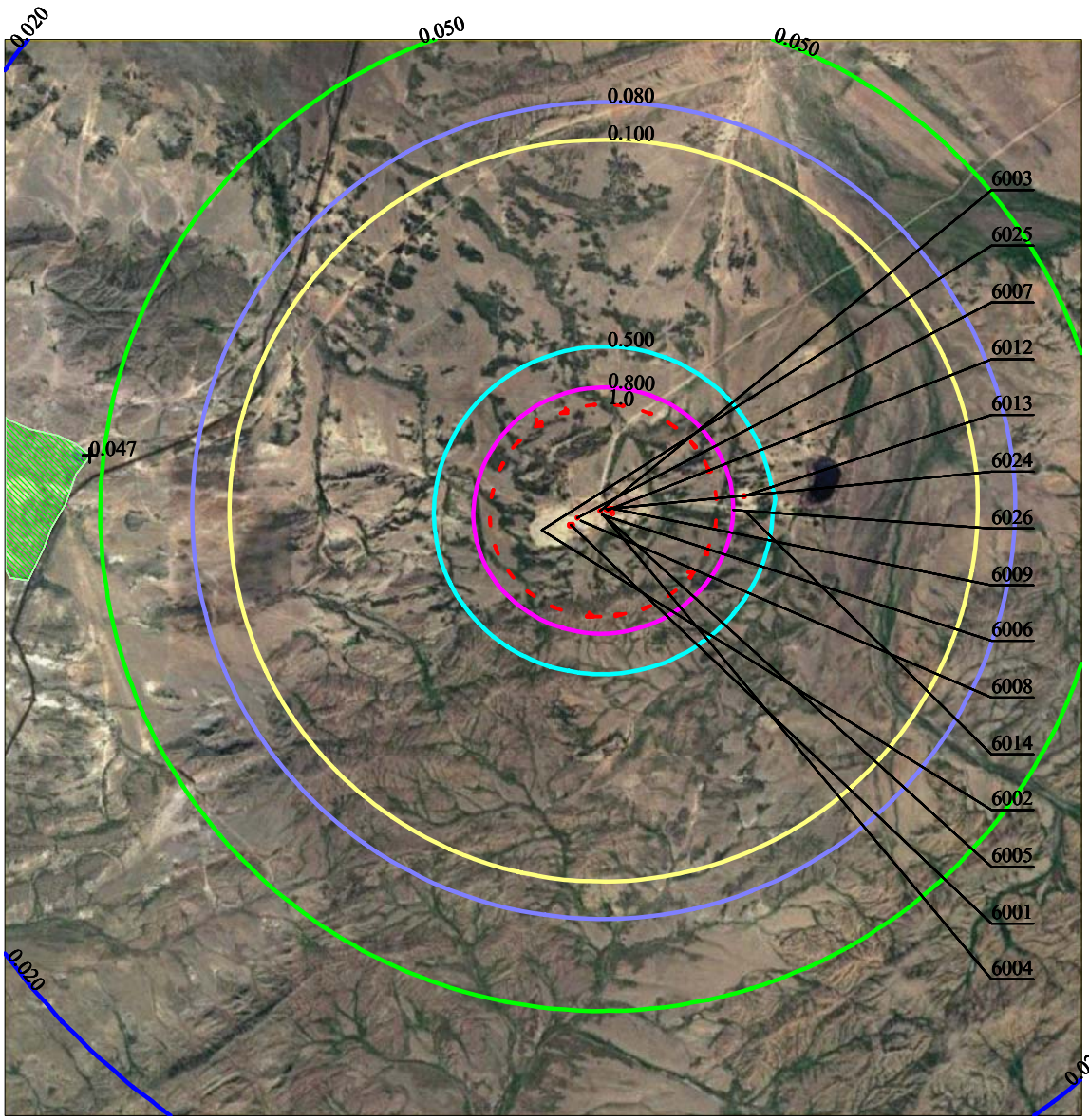

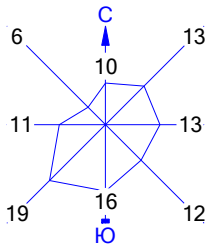

Условные обозначения:
- Жилые зоны, группа N 01
- \+ Концентрация в точке
- Расч. прямоугольник N 01

Изолинии в долях ПДК
- 0.020 ПДК
- 0.050 ПДК
- 0.080 ПДК
- 0.100 ПДК
- 0.500 ПДК
- 0.800 ПДК
- 1.0 ПДК

0 1000 3000м.
Масштаб 1:100000

Макс концентрация 109.3455429 ПДК достигается в точке x= 8200 y= 8400
При опасном направлении 73° и опасной скорости ветра 8.15 м/с
Расчетный прямоугольник № 1, ширина 15000 м, высота 15000 м,
шаг расчетной сетки 200 м, количество расчетных точек 76*76
Расчёт на существующее положение.

Город : 012 Шетский район
Объект : 0001 Месторождение "Шойынтас" ТОО "Металлтерминалсервис" Вар.№ 1
ПК ЭРА v3.0, Модель: МРК-2014
0203 Хром /в пересчете на хром (VI) оксид/ (Хром шестивалентный) (647)

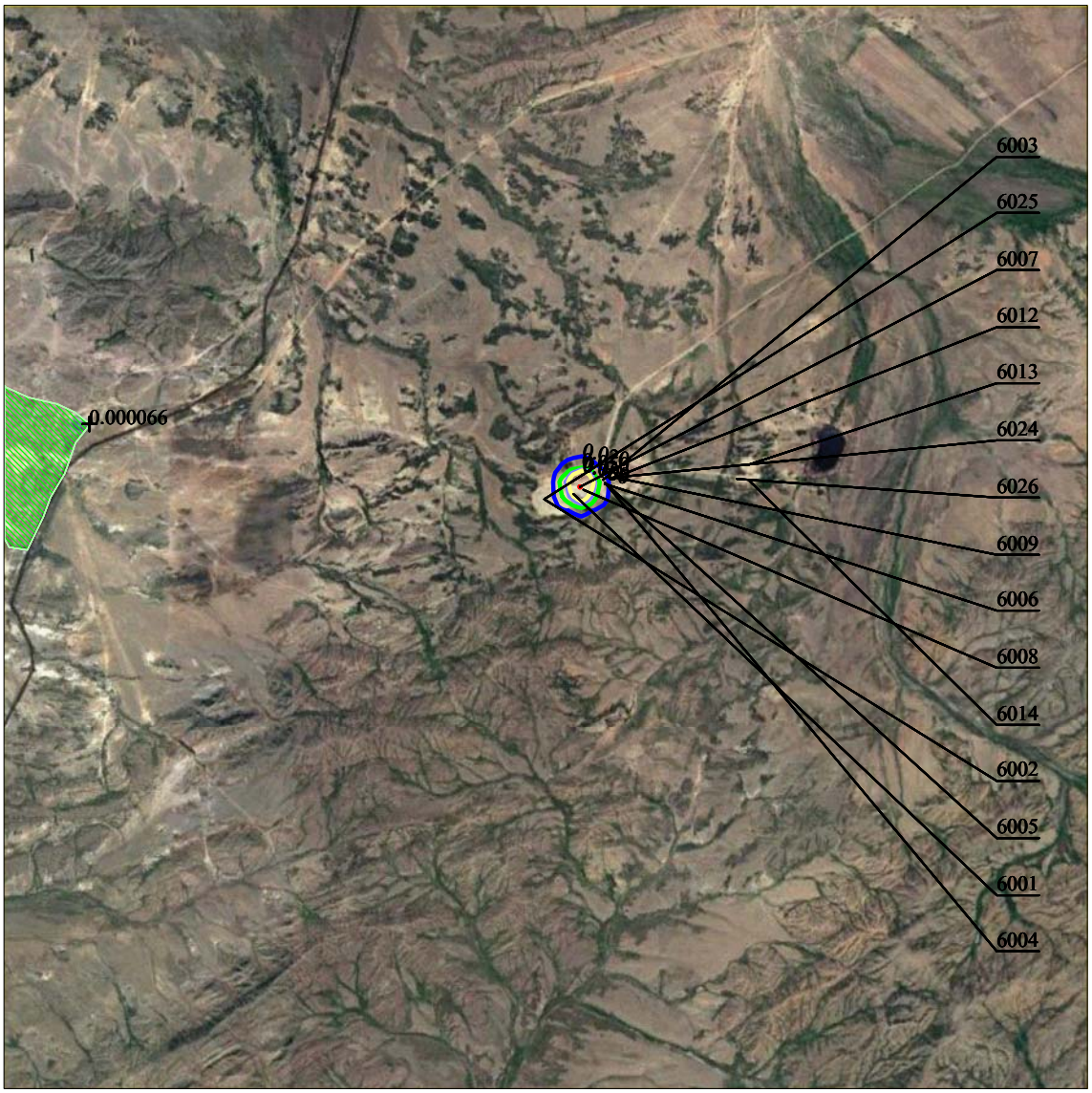

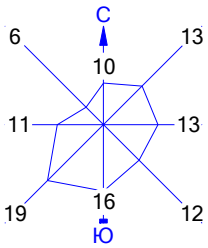

Условные обозначения:
- Жилые зоны, группа N 01
- Концентрация в точке
- Расч. прямоугольник N 01

Изолинии в долях ПДК
- 0.020 ПДК
- 0.050 ПДК
- 0.080 ПДК
- 0.100 ПДК

0 1000 3000м.
Масштаб 1:100000

Макс концентрация 0.2819058 ПДК достигается в точке x= 8000 y= 8400
При опасном направлении 199° и опасной скорости ветра 3.3 м/с
Расчетный прямоугольник № 1, ширина 15000 м, высота 15000 м,
шаг расчетной сетки 200 м, количество расчетных точек 76*76
Расчёт на существующее положение.

Город : 012 Шетский район
Объект : 0001 Месторождение "Шойынтас" ТОО "Металлтерминалсервис" Вар.№ 1
ПК ЭРА v3.0, Модель: МРК-2014
0301 Азота (IV) диоксид (Азота диоксид) (4)

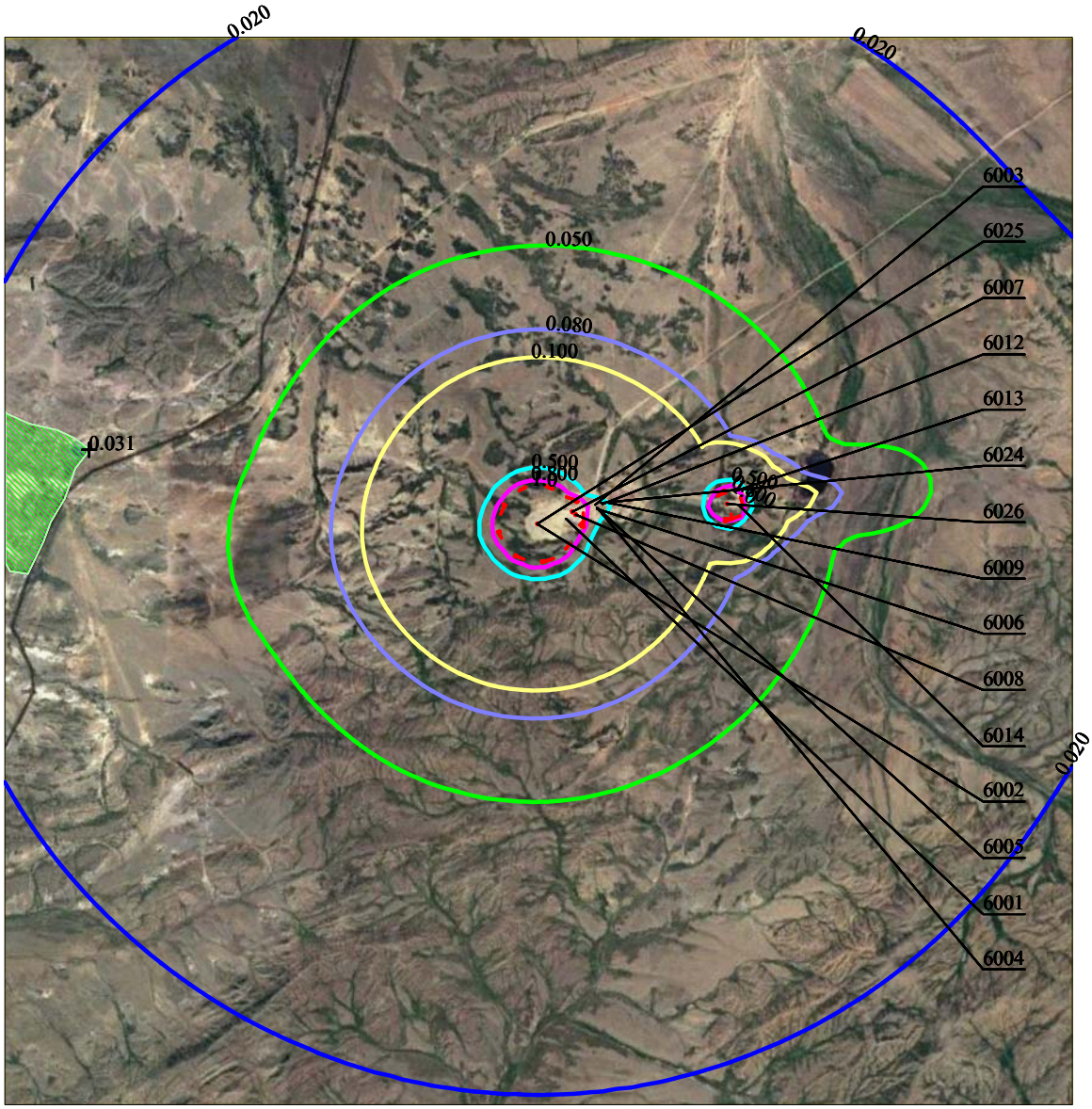

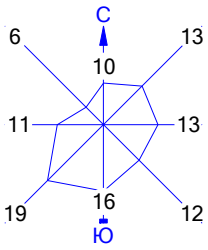

Условные обозначения:
- Жилые зоны, группа N 01
- Концентрация в точке
- Расч. прямоугольник N 01

Изолинии в долях ПДК
- 0.020 ПДК
- 0.050 ПДК
- 0.080 ПДК
- 0.100 ПДК
- 0.500 ПДК
- 0.800 ПДК
- 1.0 ПДК

0 1000 3000м.
Масштаб 1:100000

Макс концентрация 12.1024084 ПДК достигается в точке x= 7400 y= 8200
При опасном направлении 115° и опасной скорости ветра 1.16 м/с
Расчетный прямоугольник № 1, ширина 15000 м, высота 15000 м,
шаг расчетной сетки 200 м, количество расчетных точек 76*76
Расчёт на существующее положение.

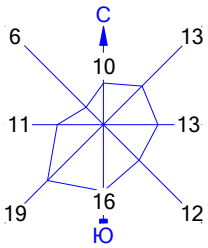

Город : 012 Шетский район
Объект : 0001 Месторождение "Шойынтас" ТОО "Металлтерминалсервис" Вар.№ 1
ПК ЭРА v3.0, Модель: МРК-2014
6007 0301+0330

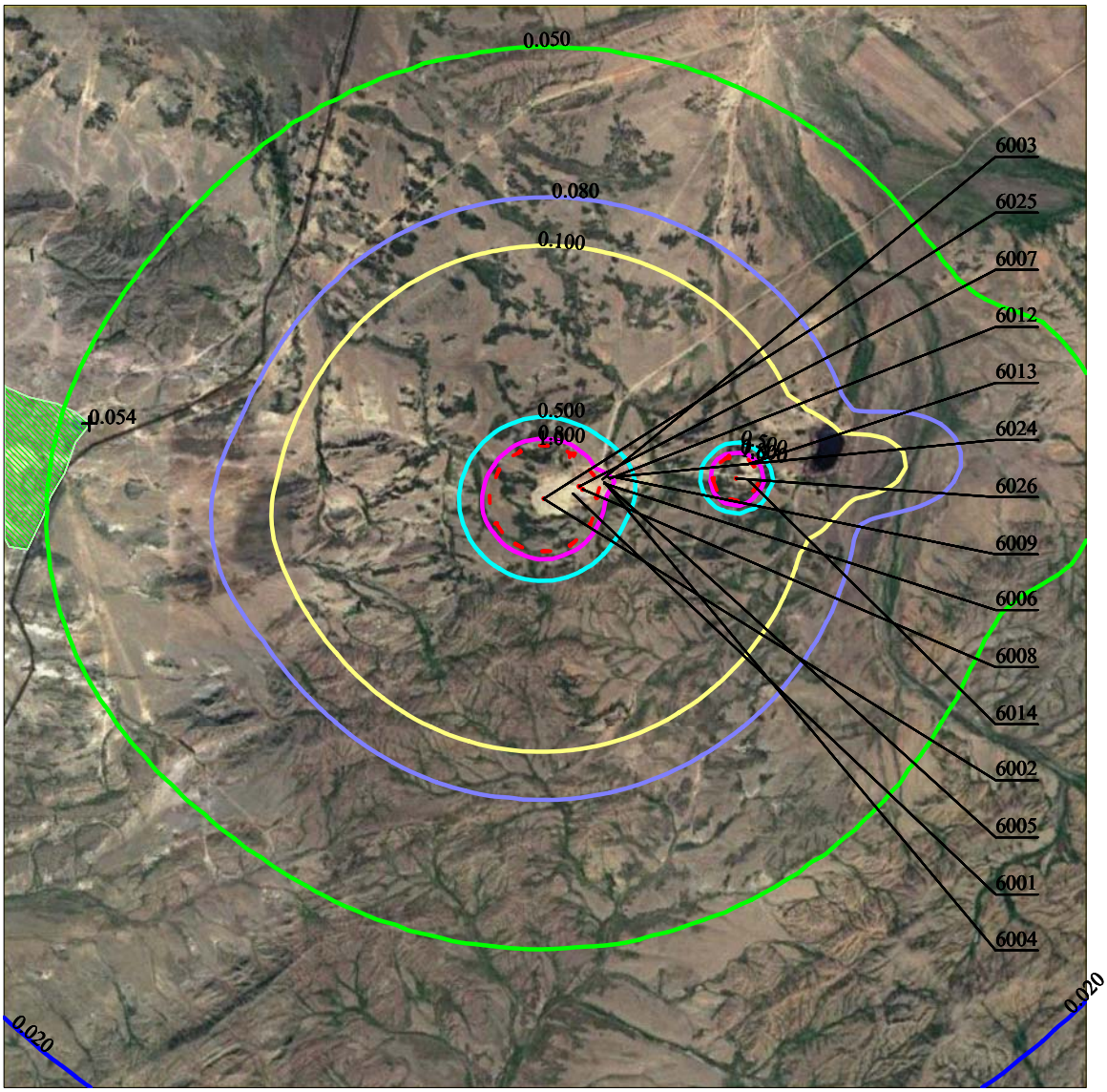

Условные обозначения:
- Жилые зоны, группа N 01
- Концентрация в точке
- Расч. прямоугольник N 01

Изолинии в долях ПДК
- 0.020 ПДК
- 0.050 ПДК
- 0.080 ПДК
- 0.100 ПДК
- 0.500 ПДК
- 0.800 ПДК
- 1.0 ПДК

0 1000 3000м.
Масштаб 1:100000

Макс концентрация 21.7837372 ПДК достигается в точке x= 7400 y= 8200
При опасном направлении 115° и опасной скорости ветра 1.16 м/с
Расчетный прямоугольник № 1, ширина 15000 м, высота 15000 м,
шаг расчетной сетки 200 м, количество расчетных точек 76*76
Расчёт на существующее положение.

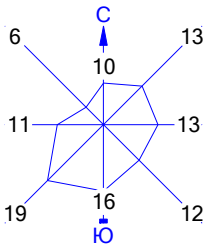

Город : 012 Шетский район
Объект : 0001 Месторождение "Шойынтас" ТОО "Металлтерминалсервис" Вар.№ 1
ПК ЭРА v3.0, Модель: МРК-2014
0328 Углерод (Сажа, Углерод черный) (583)

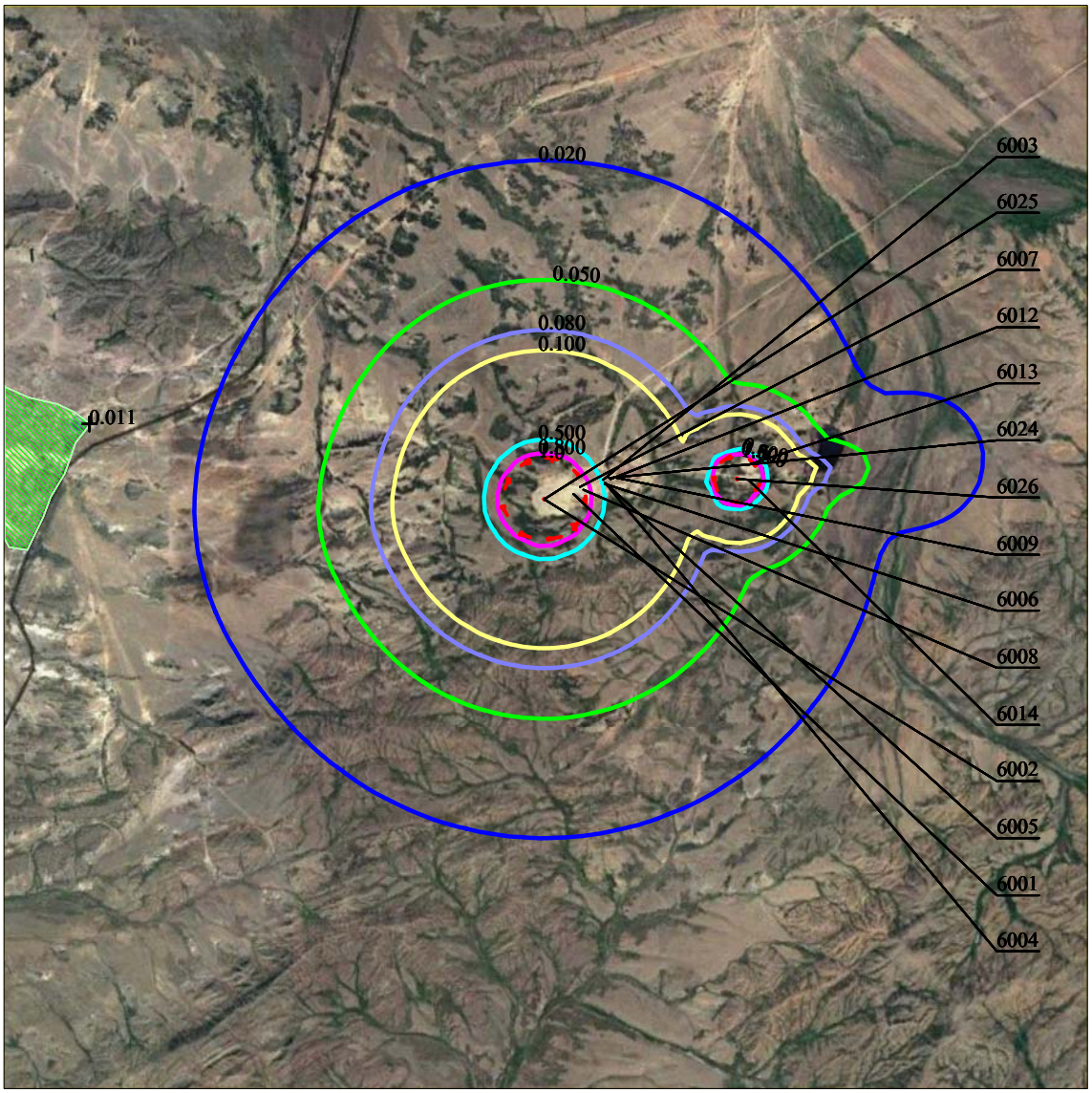

Условные обозначения:
- Жилые зоны, группа N 01
- Концентрация в точке
- Расч. прямоугольник N 01

Изолинии в долях ПДК
- 0.020 ПДК
- 0.050 ПДК
- 0.080 ПДК
- 0.100 ПДК
- 0.500 ПДК
- 0.800 ПДК
- 1.0 ПДК

0 1000 3000м.
Масштаб 1:100000

Макс концентрация 28.3265591 ПДК достигается в точке x= 7400 y= 8200
При опасном направлении 115° и опасной скорости ветра 6.28 м/с
Расчетный прямоугольник № 1, ширина 15000 м, высота 15000 м,
шаг расчетной сетки 200 м, количество расчетных точек 76*76
Расчёт на существующее положение.

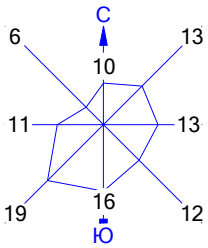

Город : 012 Шетский район
Объект : 0001 Месторождение "Шойынтас" ТОО "Металлтерминалсервис" Вар.№ 1
ПК ЭРА v3.0, Модель: МРК-2014
0330 Сера диоксид (Ангидрид сернистый, Сернистый газ, Сера (IV) оксид) (516)

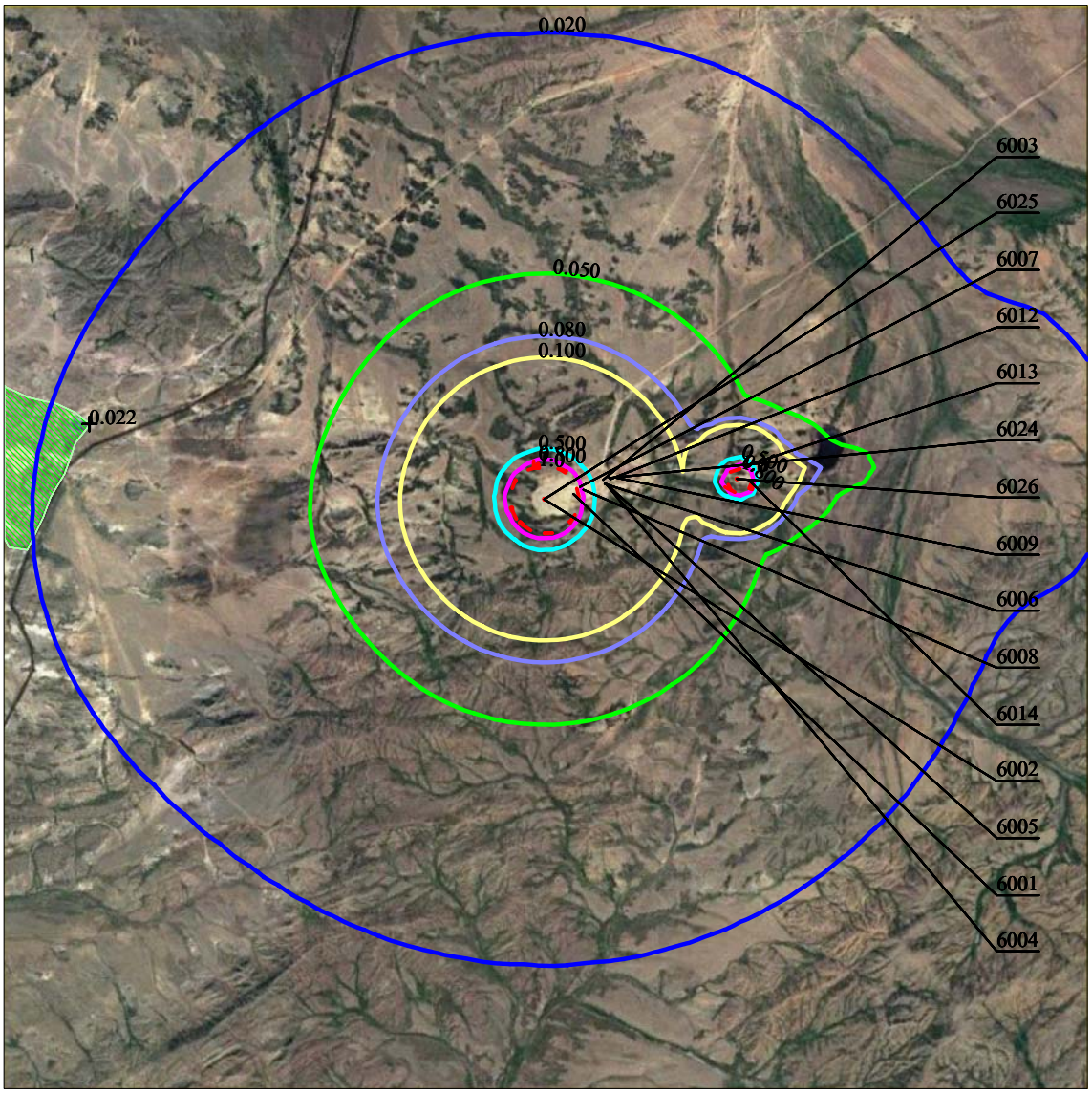

Условные обозначения:
- Жилые зоны, группа N 01
- Концентрация в точке
- Расч. прямоугольник N 01

Изолинии в долях ПДК
- 0.020 ПДК
- 0.050 ПДК
- 0.080 ПДК
- 0.100 ПДК
- 0.500 ПДК
- 0.800 ПДК
- 1.0 ПДК

0 1000 3000м.
Масштаб 1:100000

Макс концентрация 9.6813335 ПДК достигается в точке x= 7400 y= 8200
При опасном направлении 115° и опасной скорости ветра 1.16 м/с
Расчетный прямоугольник № 1, ширина 15000 м, высота 15000 м,
шаг расчетной сетки 200 м, количество расчетных точек 76*76
Расчёт на существующее положение.

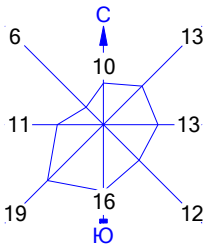

Город : 012 Шетский район
Объект : 0001 Месторождение "Шойынтас" ТОО "Металлтерминалсервис" Вар.№ 1
ПК ЭРА v3.0, Модель: МРК-2014
6044 0330+0333

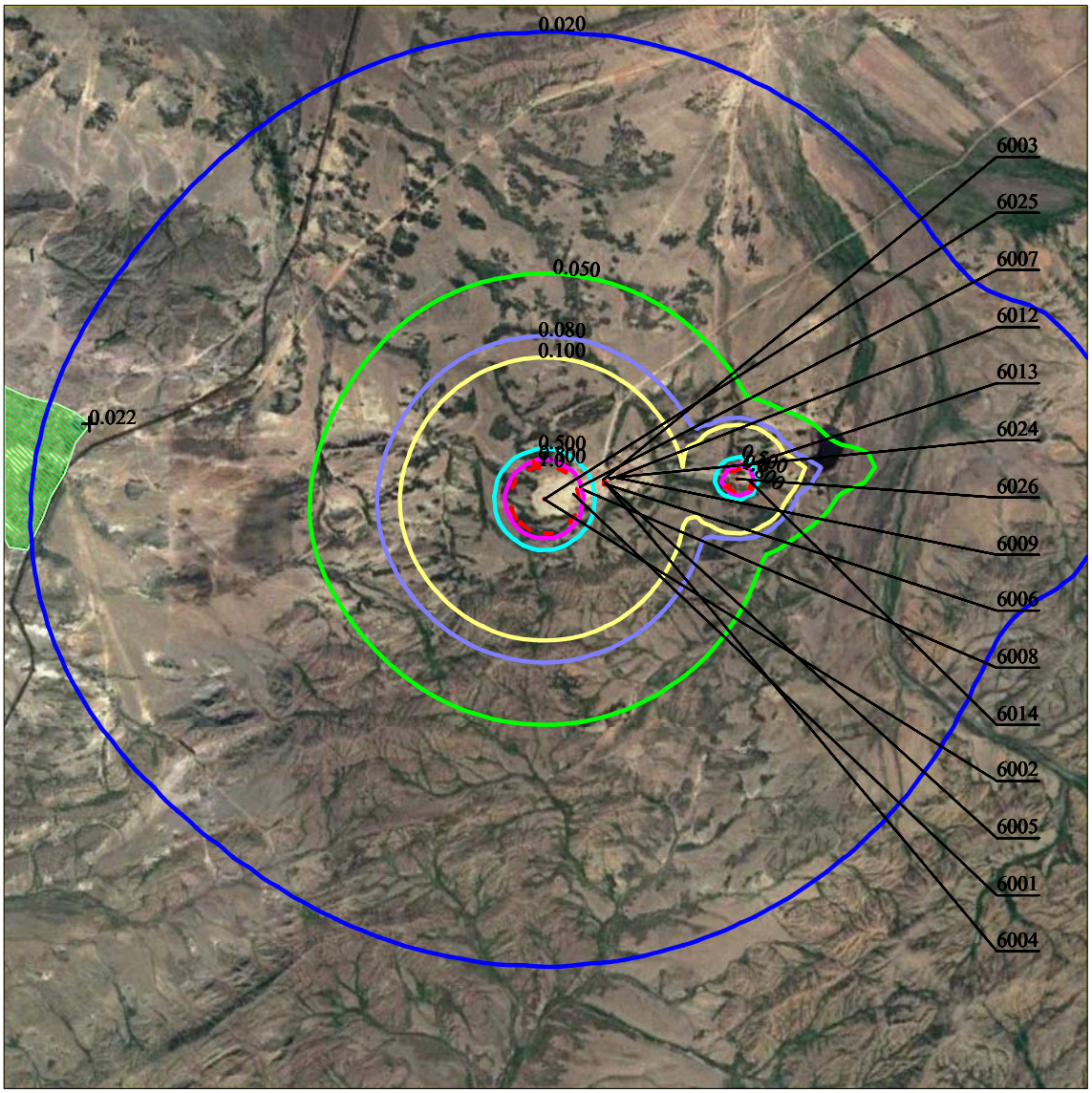

Условные обозначения:
- Жилые зоны, группа N 01
- Концентрация в точке
- Расч. прямоугольник N 01

Изолинии в долях ПДК
- 0.020 ПДК
- 0.050 ПДК
- 0.080 ПДК
- 0.100 ПДК
- 0.500 ПДК
- 0.800 ПДК
- 1.0 ПДК

0 1000 3000м.
Масштаб 1:100000

Макс концентрация 9.6813335 ПДК достигается в точке x= 7400 y= 8200
При опасном направлении 115° и опасной скорости ветра 1.16 м/с
Расчетный прямоугольник № 1, ширина 15000 м, высота 15000 м,
шаг расчетной сетки 200 м, количество расчетных точек 76*76
Расчёт на существующее положение.

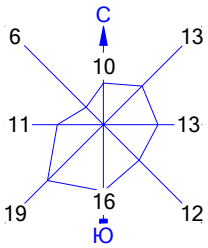

Город : 012 Шетский район
Объект : 0001 Месторождение "Шойынтас" ТОО "Металлтерминалсервис" Вар.№ 1
ПК ЭРА v3.0, Модель: МРК-2014
6041 0330+0342

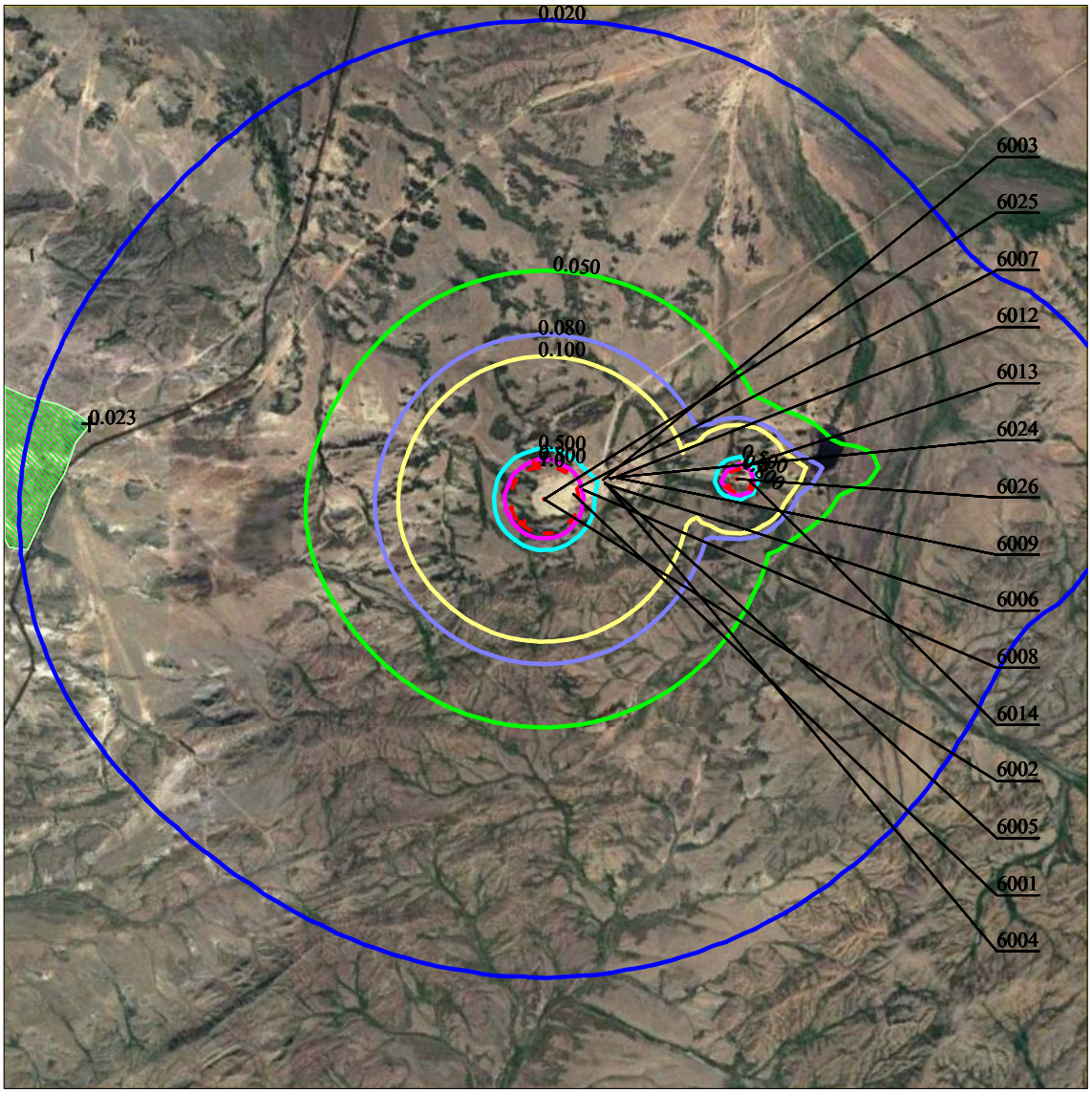

Условные обозначения:
- Жилые зоны, группа N 01
- Концентрация в точке
- Расч. прямоугольник N 01

Изолинии в долях ПДК
- 0.020 ПДК
- 0.050 ПДК
- 0.080 ПДК
- 0.100 ПДК
- 0.500 ПДК
- 0.800 ПДК
- 1.0 ПДК

0 1000 3000м.
Масштаб 1:100000

Макс концентрация 9.6813335 ПДК достигается в точке x= 7400 y= 8200
При опасном направлении 115° и опасной скорости ветра 1.16 м/с
Расчетный прямоугольник № 1, ширина 15000 м, высота 15000 м,
шаг расчетной сетки 200 м, количество расчетных точек 76*76
Расчёт на существующее положение.

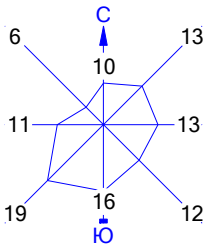

Город : 012 Шетский район
Объект : 0001 Месторождение "Шойынтас" ТОО "Металлтерминалсервис" Вар.№ 1
ПК ЭРА v3.0, Модель: МРК-2014
0333 Сероводород (Дигидросульфид) (518)

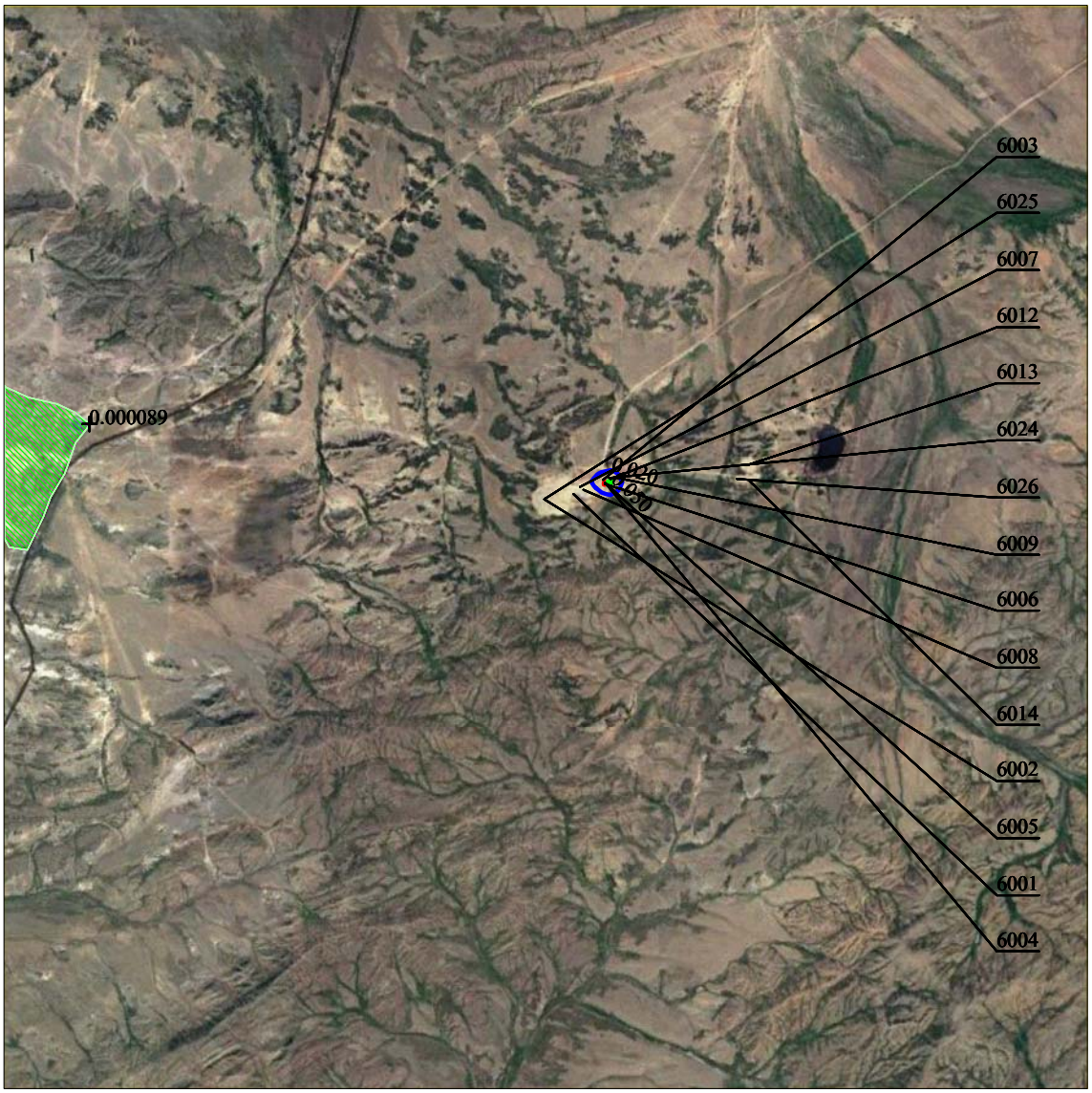

Условные обозначения:
- Жилые зоны, группа N 01
- Концентрация в точке
- Расч. прямоугольник N 01

Изолинии в долях ПДК
- 0.020 ПДК
- 0.050 ПДК

0 1000 3000м.
Масштаб 1:100000

Макс концентрация 0.0555161 ПДК достигается в точке x= 8400 y= 8400
При опасном направлении 253° и опасной скорости ветра 0.75 м/с
Расчетный прямоугольник № 1, ширина 15000 м, высота 15000 м,
шаг расчетной сетки 200 м, количество расчетных точек 76*76
Расчёт на существующее положение.

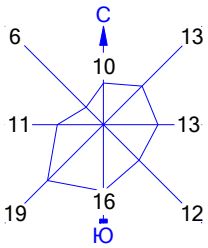

Город : 012 Шетский район
Объект : 0001 Месторождение "Шойынтас" ТОО "Металлтерминалсервис" Вар.№ 1
ПК ЭРА v3.0, Модель: МРК-2014
0337 Углерод оксид (Окись углерода, Угарный газ) (584)

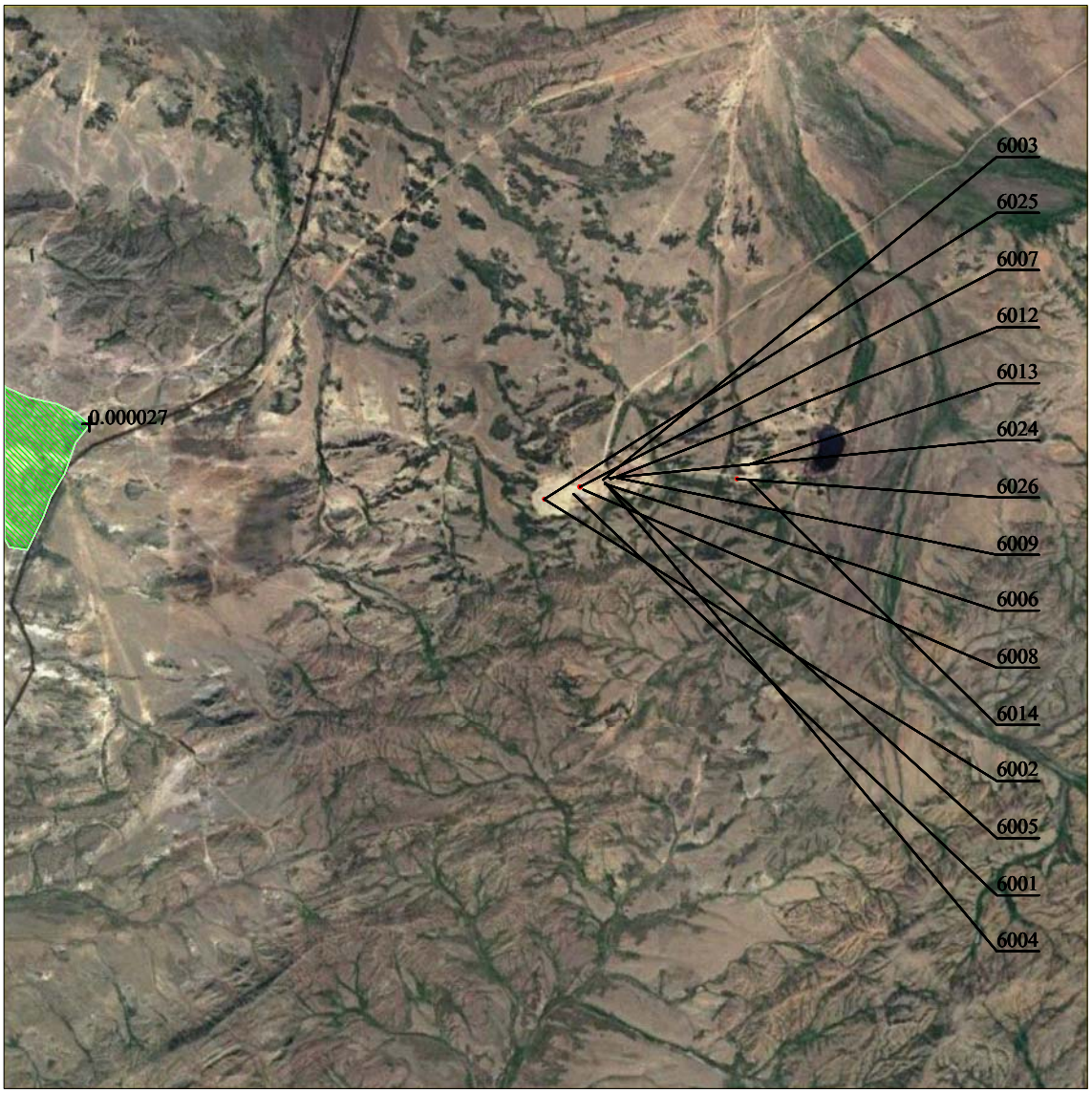

Условные обозначения:
- Жилые зоны, группа N 01
- \+ Концентрация в точке
- Расч. прямоугольник N 01

Изолинии в долях ПДК

0 1000 3000м.
Масштаб 1:100000

Макс концентрация 0.0199317 ПДК достигается в точке x= 8000 y= 8400
При опасном направлении 199° и опасной скорости ветра 0.93 м/с
Расчетный прямоугольник № 1, ширина 15000 м, высота 15000 м,
шаг расчетной сетки 200 м, количество расчетных точек 76*76
Расчёт на существующее положение.

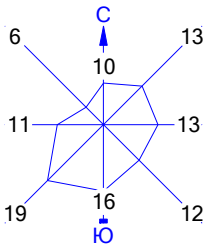

Город : 012 Шетский район
Объект : 0001 Месторождение "Шойынтас" ТОО "Металлтерминалсервис" Вар.№ 1
ПК ЭРА v3.0, Модель: МРК-2014
0342 Фтористые газообразные соединения /в пересчете на фтор/ (617)

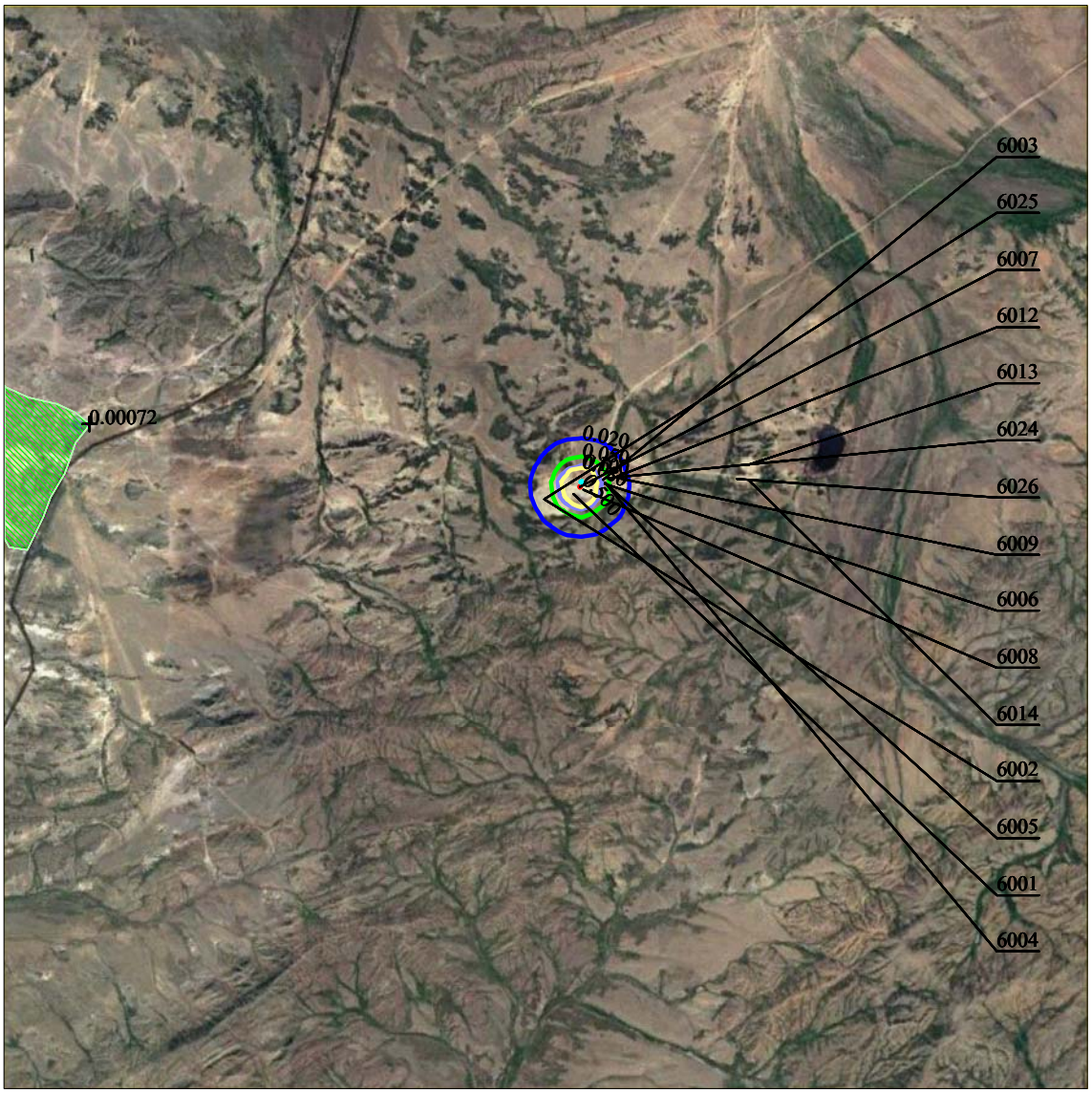

Условные обозначения:
- Жилые зоны, группа N 01
- \+ Концентрация в точке
- Расч. прямоугольник N 01

Изолинии в долях ПДК
- 0.020 ПДК
- 0.050 ПДК
- 0.080 ПДК
- 0.100 ПДК
- 0.500 ПДК

0 1000 3000м.
Масштаб 1:100000

Макс концентрация 0.5282638 ПДК достигается в точке x= 8000 y= 8400
При опасном направлении 199° и опасной скорости ветра 0.93 м/с
Расчетный прямоугольник № 1, ширина 15000 м, высота 15000 м,
шаг расчетной сетки 200 м, количество расчетных точек 76*76
Расчёт на существующее положение.

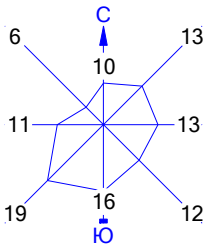

Город : 012 Шетский район
Объект : 0001 Месторождение "Шойынтас" ТОО "Металлтерминалсервис" Вар.№ 1
ПК ЭРА v3.0, Модель: МРК-2014
6359 0342+0344

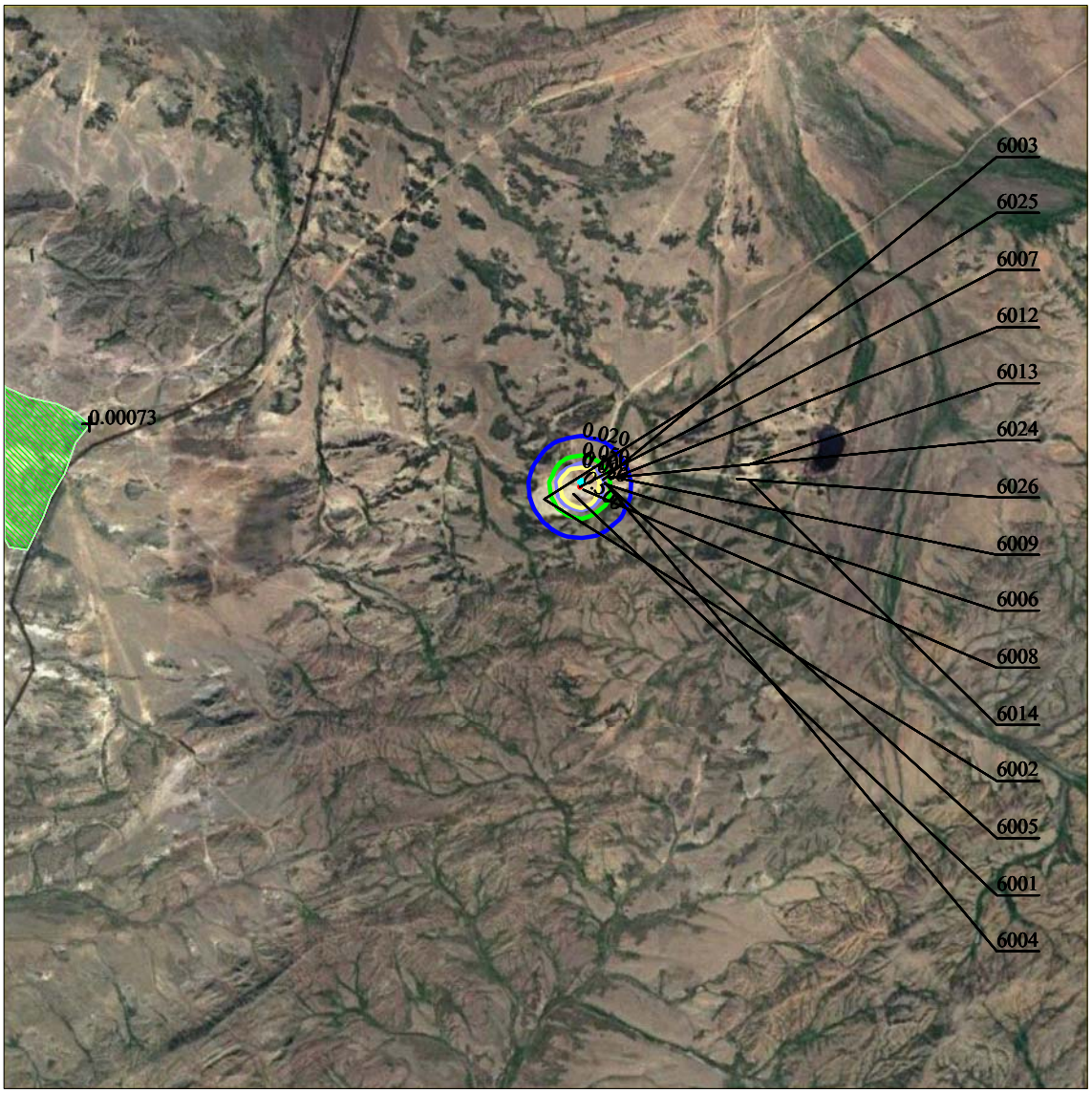

Условные обозначения:
- Жилые зоны, группа N 01
- \+ Концентрация в точке
- Расч. прямоугольник N 01

Изолинии в долях ПДК
- 0.020 ПДК
- 0.050 ПДК
- 0.080 ПДК
- 0.100 ПДК
- 0.500 ПДК

0 1000 3000м.
Масштаб 1:100000

Макс концентрация 0.5698406 ПДК достигается в точке x= 8000 y= 8400
При опасном направлении 199° и опасной скорости ветра 1.02 м/с
Расчетный прямоугольник № 1, ширина 15000 м, высота 15000 м,
шаг расчетной сетки 200 м, количество расчетных точек 76*76
Расчёт на существующее положение.

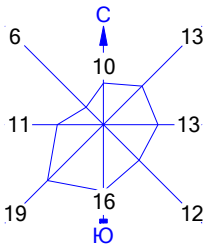

Город : 012 Шетский район
Объект : 0001 Месторождение "Шойынтас" ТОО "Металлтерминалсервис" Вар.№ 1
ПК ЭРА v3.0, Модель: МРК-2014
0344 Фториды неорганические плохо растворимые - (алюминия фторид, кальция фторид, натрия гексафторалюминат) (Фториды неорганические плохо растворимые /в пересчете на фтор/) (615)

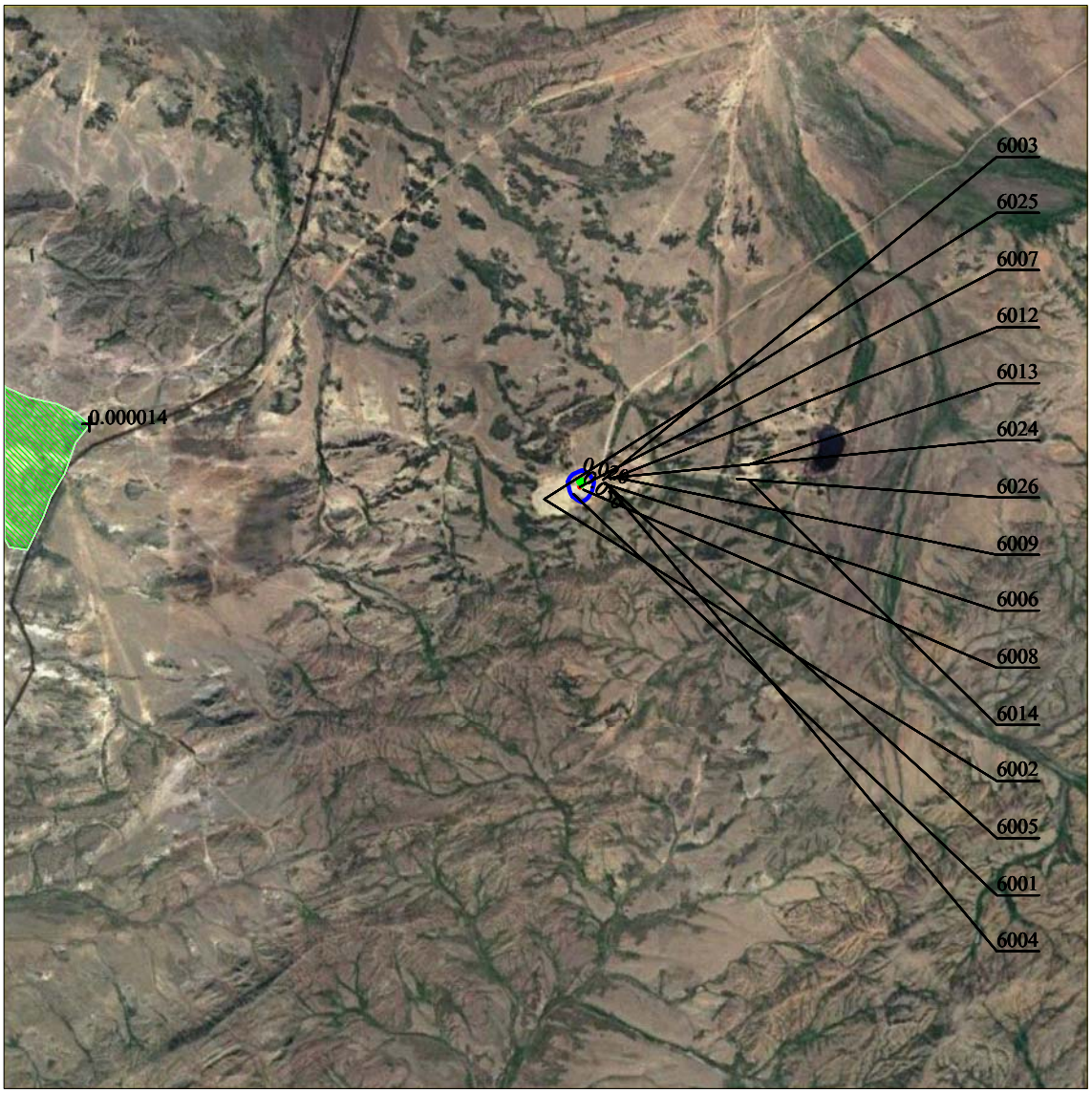

Условные обозначения:
- Жилые зоны, группа N 01
- Концентрация в точке
- Расч. прямоугольник N 01

Изолинии в долях ПДК
- 0.020 ПДК
- 0.050 ПДК

0 1000 3000м.
Масштаб 1:100000

Макс концентрация 0.0593486 ПДК достигается в точке x= 8000 y= 8400
При опасном направлении 199° и опасной скорости ветра 3.3 м/с
Расчетный прямоугольник № 1, ширина 15000 м, высота 15000 м,
шаг расчетной сетки 200 м, количество расчетных точек 76*76
Расчёт на существующее положение.

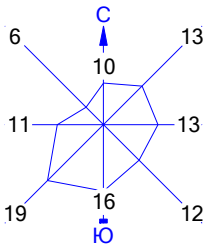

Город : 012 Шетский район
Объект : 0001 Месторождение "Шойынтас" ТОО "Металлтерминалсервис" Вар.№ 1
ПК ЭРА v3.0, Модель: МРК-2014
0703 Бенз/а/пирен (3,4-Бензпирен) (54)

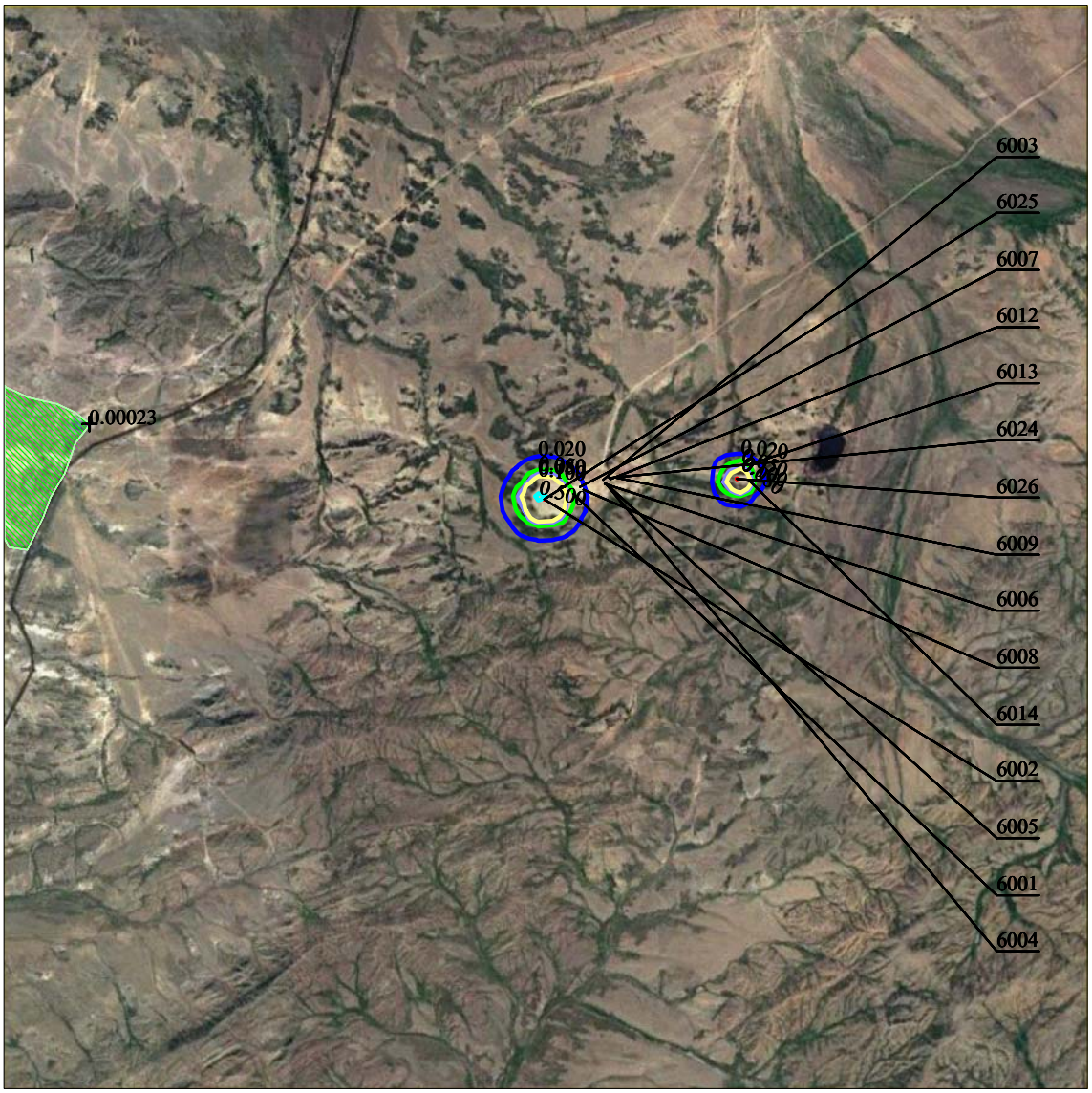

Условные обозначения:
- Жилые зоны, группа N 01
- Концентрация в точке
- Расч. прямоугольник N 01

Изолинии в долях ПДК
- 0.020 ПДК
- 0.050 ПДК
- 0.080 ПДК
- 0.100 ПДК
- 0.500 ПДК

0 1000 3000м.
Масштаб 1:100000

Макс концентрация 0.5946378 ПДК достигается в точке x= 7400 y= 8200
При опасном направлении 115° и опасной скорости ветра 6.28 м/с
Расчетный прямоугольник № 1, ширина 15000 м, высота 15000 м,
шаг расчетной сетки 200 м, количество расчетных точек 76*76
Расчёт на существующее положение.

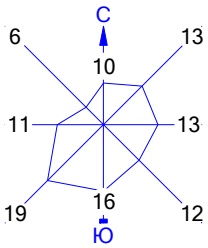

Город : 012 Шетский район
Объект : 0001 Месторождение "Шойынтас" ТОО "Металлтерминалсервис" Вар.№ 1
ПК ЭРА v3.0, Модель: МРК-2014
2732 Керосин (654*)

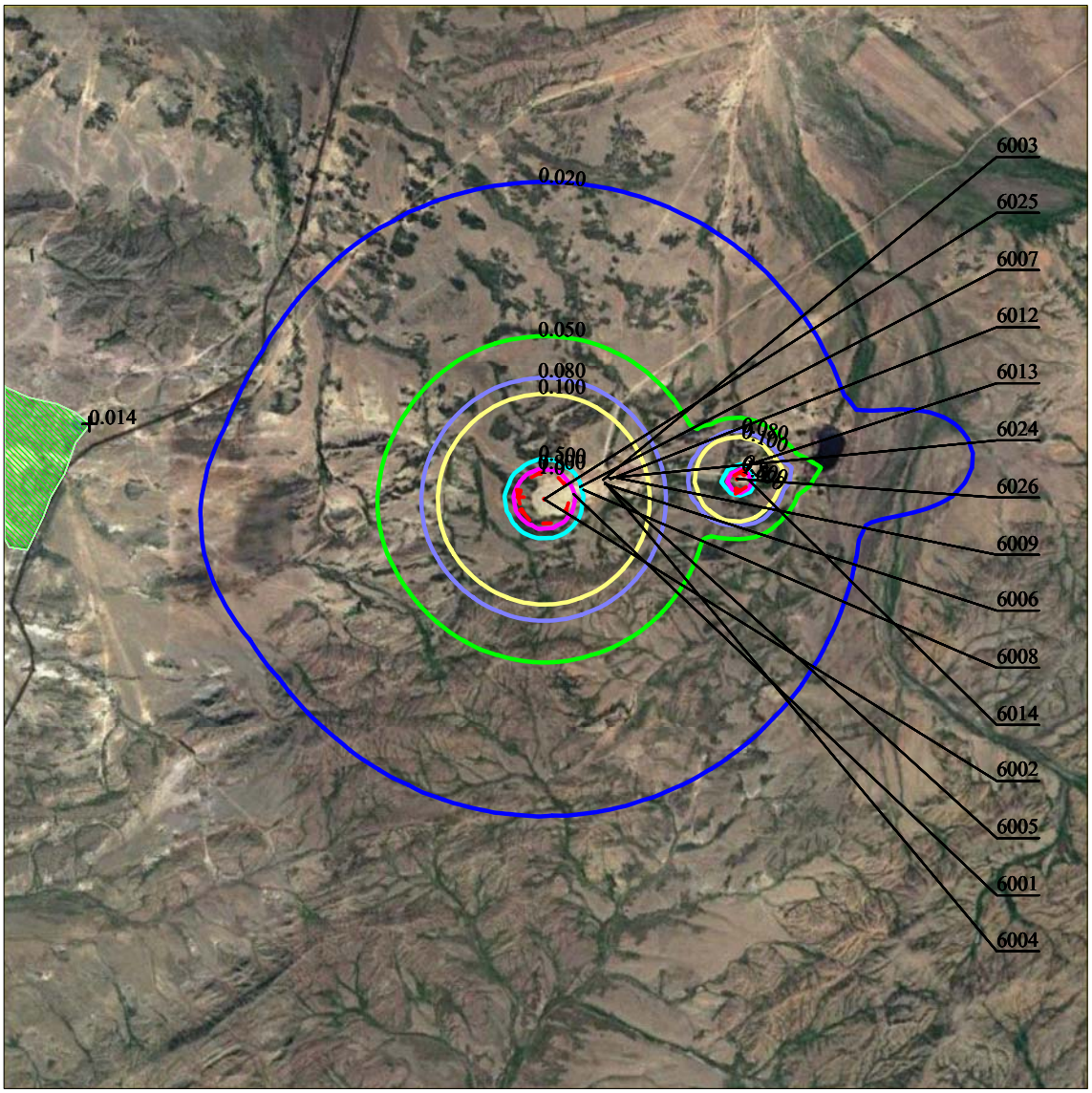

Условные обозначения:
- Жилые зоны, группа N 01
- Концентрация в точке
- Расч. прямоугольник N 01

Изолинии в долях ПДК
- 0.020 ПДК
- 0.050 ПДК
- 0.080 ПДК
- 0.100 ПДК
- 0.500 ПДК
- 0.800 ПДК
- 1.0 ПДК

0 1000 3000м.
Масштаб 1:100000

Макс концентрация 6.0508332 ПДК достигается в точке x= 7400 y= 8200
При опасном направлении 115° и опасной скорости ветра 1.16 м/с
Расчетный прямоугольник № 1, ширина 15000 м, высота 15000 м,
шаг расчетной сетки 200 м, количество расчетных точек 76*76
Расчёт на существующее положение.

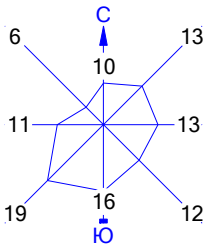

Город : 012 Шетский район
Объект : 0001 Месторождение "Шойынтас" ТОО "Металлтерминалсервис" Вар.№ 1
ПК ЭРА v3.0, Модель: МРК-2014
2908 Пыль неорганическая, содержащая двуокись кремния в %: 70-20 (шамот, цемент, пыль цементного производства - глина, глинистый сланец, доменный шлак, песок, клинкер, зола, кремнезем, зола углей казахстанских месторождений) (494)

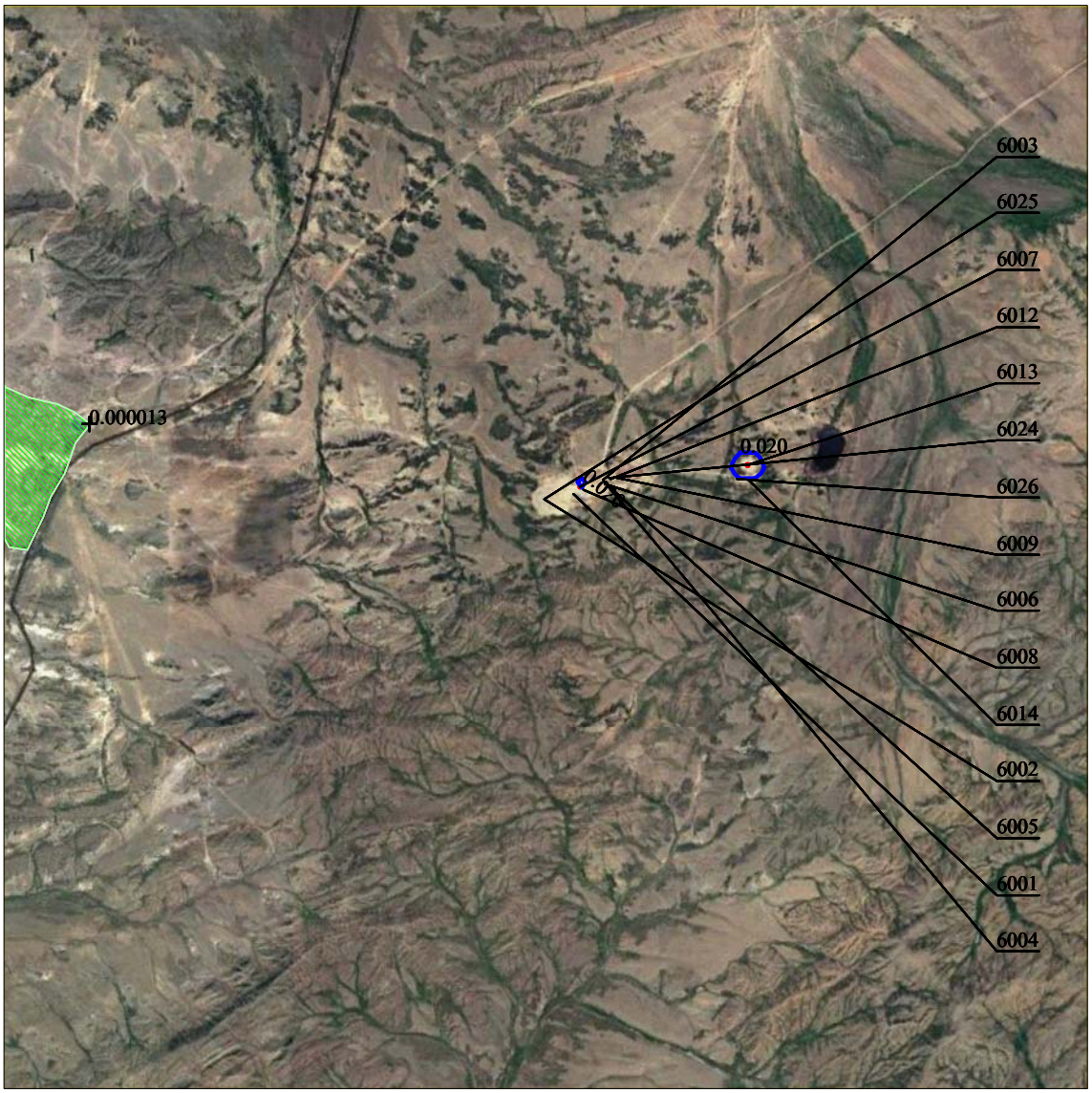

Условные обозначения:
Жилые зоны, группа N 01
Концентрация в точке
Расч. прямоугольник N 01

Изолинии в долях ПДК
0.020 ПДК

0 1000 3000м.
Масштаб 1:100000

Макс концентрация 0.0411454 ПДК достигается в точке x= 10200 y= 8600
При опасном направлении 70° и опасной скорости ветра 7.57 м/с
Расчетный прямоугольник № 1, ширина 15000 м, высота 15000 м,
шаг расчетной сетки 200 м, количество расчетных точек 76*76
Расчёт на существующее положение.

Город : 012 Шетский район
Объект : 0001 Месторождение "Шойынтас" ТОО "Металлтерминалсервис" Вар.№ 1
ПК ЭРА v3.0, Модель: МРК-2014
__ПЛ 2908+2909

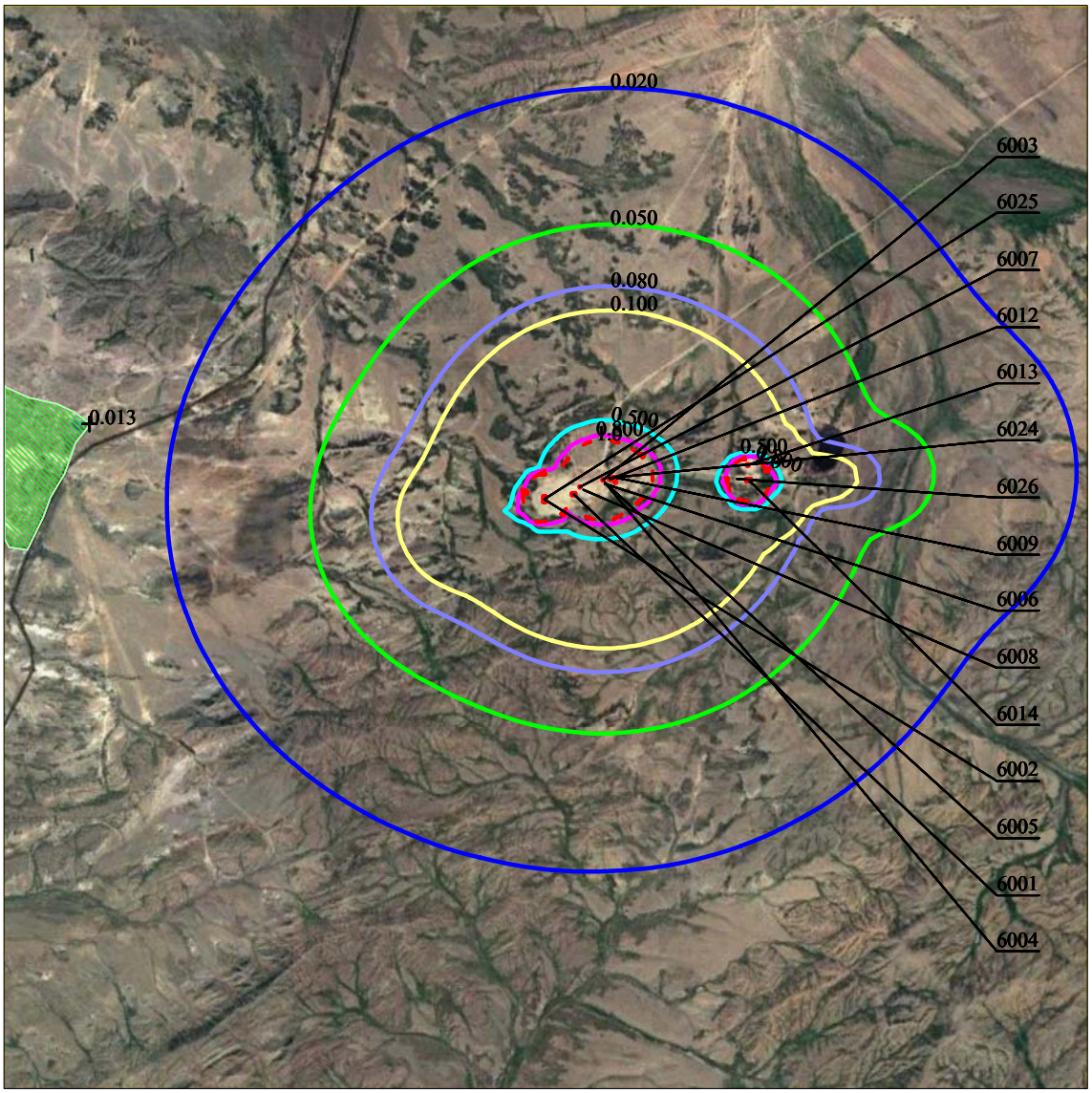

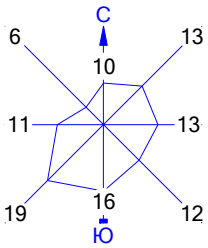

Условные обозначения:
- Жилые зоны, группа N 01
- Концентрация в точке
- Расч. прямоугольник N 01

Изолинии в долях ПДК
- 0.020 ПДК
- 0.050 ПДК
- 0.080 ПДК
- 0.100 ПДК
- 0.500 ПДК
- 0.800 ПДК
- 1.0 ПДК

0 1000 3000м.
Масштаб 1:100000

Макс концентрация 22.7453098 ПДК достигается в точке x= 8200 y= 8400
При опасном направлении 73° и опасной скорости ветра 8.15 м/с
Расчетный прямоугольник № 1, ширина 15000 м, высота 15000 м,
шаг расчетной сетки 200 м, количество расчетных точек 76*76
Расчёт на существующее положение.

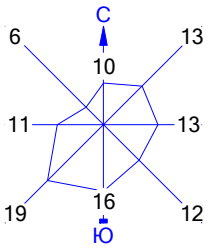

Город : 012 Шетский район
Объект : 0001 Месторождение "Шойынтас" ТОО "Металлтерминалсервис" Вар.№ 1
ПК ЭРА v3.0, Модель: МРК-2014
2909 Пыль неорганическая, содержащая двуокись кремния в %: менее 20 (доломит, пыль цементного производства - известняк, мел, огарки, сырьевая смесь, пыль вращающихся печей, боксит) (495*)

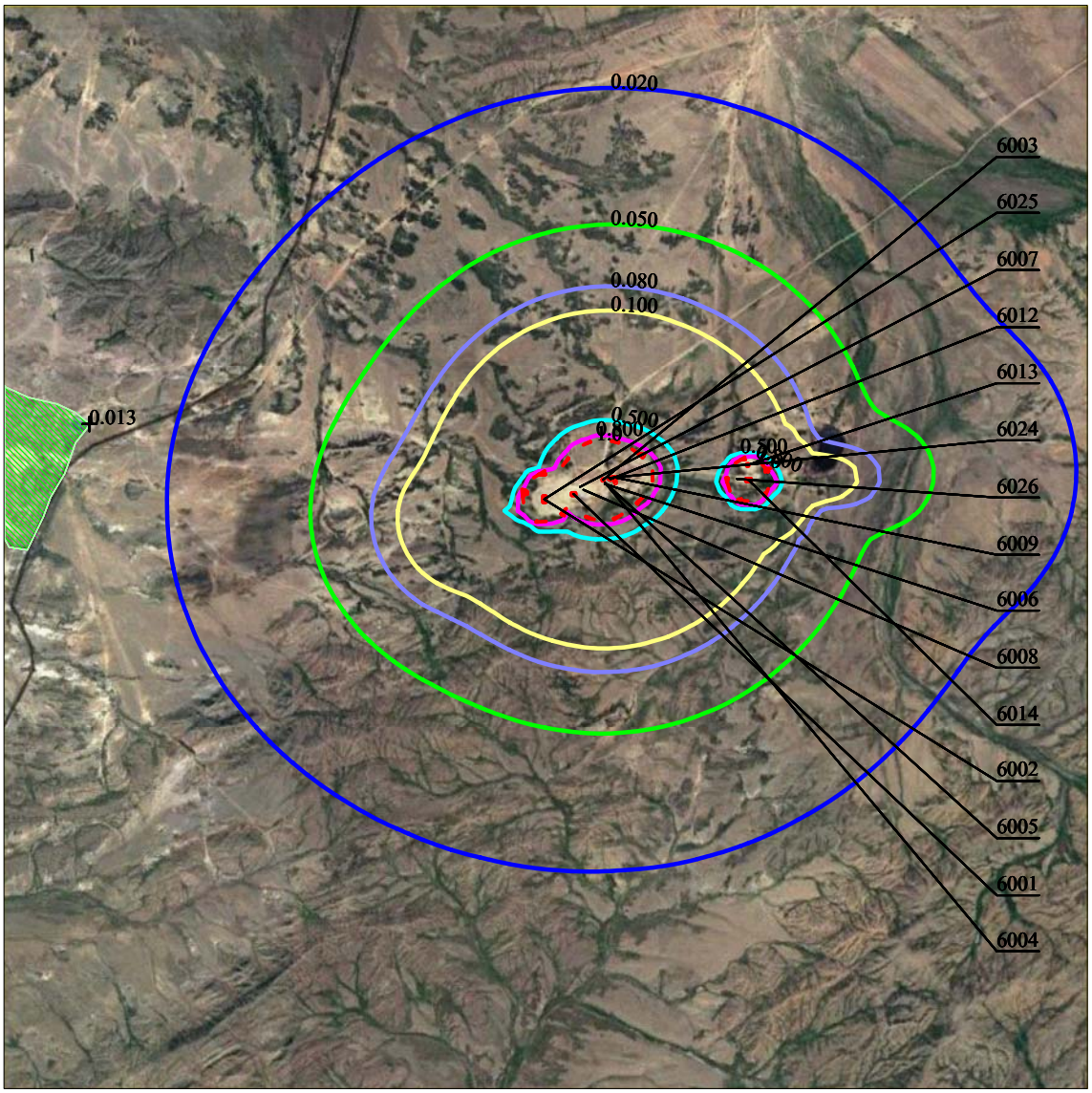

Условные обозначения:
Жилые зоны, группа N 01
Концентрация в точке
Расч. прямоугольник N 01

Изолинии в долях ПДК
0.020 ПДК
0.050 ПДК
0.080 ПДК
0.100 ПДК
0.500 ПДК
0.800 ПДК
1.0 ПДК

0 1000 3000м.
Масштаб 1:100000

Макс концентрация 22.7452908 ПДК достигается в точке x= 8200 y= 8400
При опасном направлении 73° и опасной скорости ветра 8.15 м/с
Расчетный прямоугольник № 1, ширина 15000 м, высота 15000 м,
шаг расчетной сетки 200 м, количество расчетных точек 76*76
Расчёт на существующее положение.

Город : 012 Шетский район
Объект : 0001 Месторождение "Шойынтас" ТОО "Металлтерминалсервис" Вар.№ 1
ПК ЭРА v3.0, Модель: МРК-2014
__OV Граница области воздействия по МРК-2014

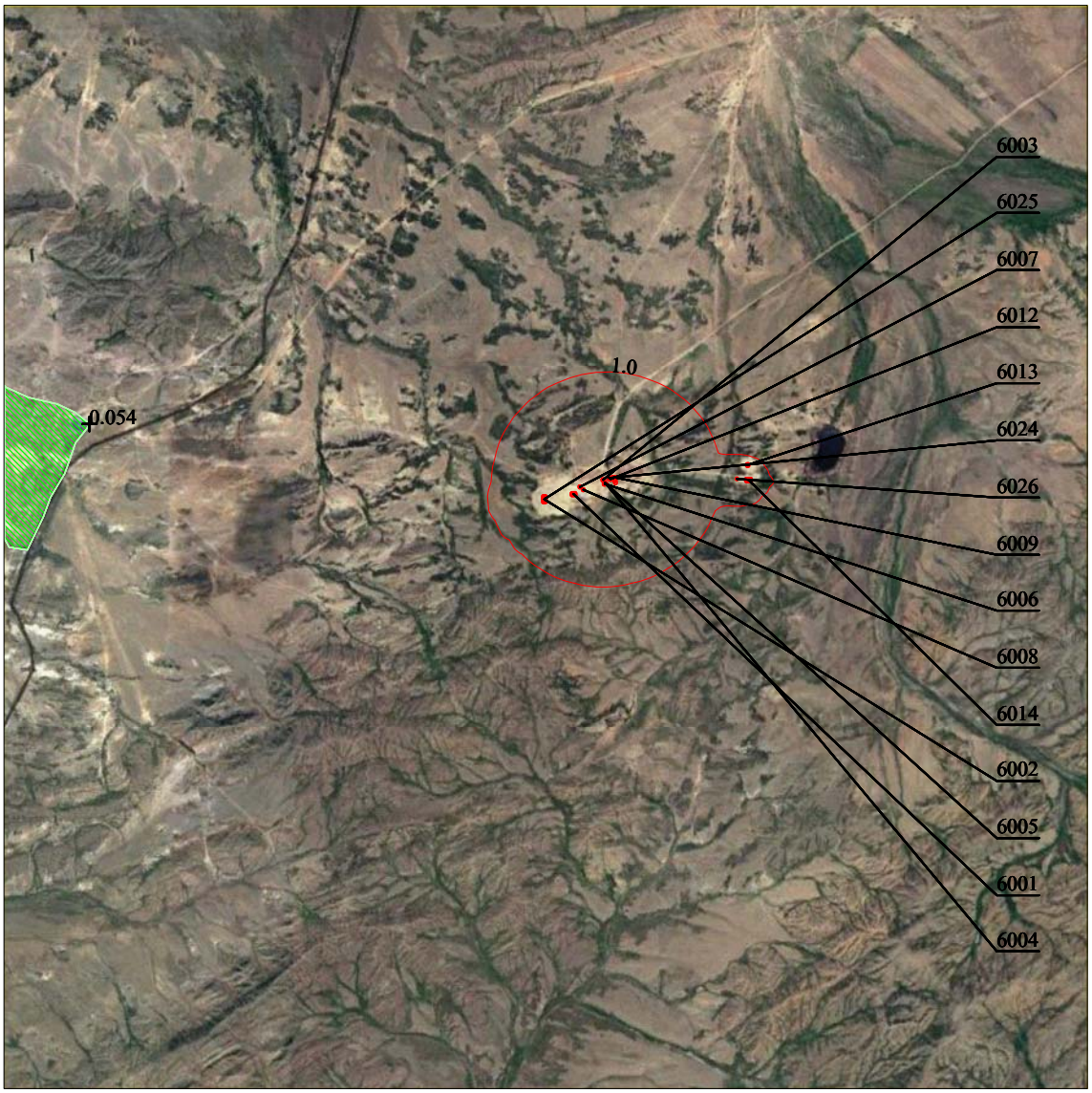

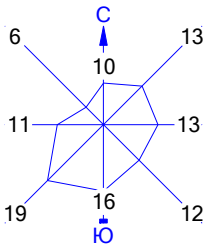

Условные обозначения:
Жилые зоны, группа N 01
Концентрация в точке
Расч. прямоугольник N 01

Изолинии в долях ПДК
1.0 ПДК

0 1000 3000м.
Масштаб 1:100000

Макс концентрация 109.3455429 ПДК достигается в точке x= 8200 y= 8400
Расчетный прямоугольник № 1, ширина 15000 м, высота 15000 м,
шаг расчетной сетки 200 м, количество расчетных точек 76*76
Граница области воздействия по МРК-2014

1. Общие сведения.
Расчет проведен на ПК "ЭРА" v3.0 фирмы НПП "Логос-Плюс", Новосибирск
Расчет выполнен ИП Яковлев М.М.

| Заключение экспертизы Министерства природных ресурсов и Росгидромета |
| на программу: письмо № 140-09213/20и от 30.11.2020 |

2. Параметры города
ПК ЭРА v3.0. Модель: МРК-2014
Название: Шетский район
Коэффициент А = 200
Скорость ветра Ump = 9.0 м/с (для лета 9.0, для зимы 12.0)
Средняя скорость ветра = 3.2 м/с
Температура летняя = 20.4 град.С
Температура зимняя = -20.3 град.С
Коэффициент рельефа = 1.00
Площадь города = 0.0 кв.км
Угол между направлением на СЕВЕР и осью X = 90.0 угловых градусов

3. Исходные параметры источников.
ПК ЭРА v3.0. Модель: МРК-2014
Город :012 Шетский район.
Объект :0001 Месторождение "Шойынтас" ТОО "Металлтерминалсервис".
Вар.расч. :1 Расч.год: 2024 (СП) Расчет проводился 09.02.2023 15:34
Примесь :0123 - Железо (II, III) оксиды (в пересчете на железо) (диЖелезо триоксид, Железа оксид) (274)
ПДКм.р для примеси 0123 = 0.4 мг/м3 (=10ПДКс.с.)

Коэффициент рельефа (КР): индивидуальный с источников
Коэффициент оседания (F): индивидуальный с источников

Код	Тип	H	D	Wo	V1	T	X1	Y1	X2	Y2	Alf	F	KP	Ди	Выброс
<Об~П>	<Ис>		м	м	м/с	м3/с	градС	м	м	м	м				г/с
000101 6001	П1	2.0			0.0	7886	8232	48	27	0	3.0	1.000	0		0.0149400
000101 6003	П1	2.0			0.0	8296	8429	15	15	0	3.0	1.000	0		1.775397
000101 6007	П1	2.0			0.0	7976	8332	12	12	0	3.0	1.000	0		0.0293300
000101 6009	П1	2.0			0.0	8455	8464	57	9	0	3.0	1.000	0		0.4562500
000101 6010	П1	2.0			0.0	8457	8422	16	17	0	3.0	1.000	0		0.1461400
000101 6011	П1	2.0			0.0	8466	8390	7	8	0	3.0	1.000	0		0.0319100
000101 6012	П1	2.0			0.0	8401	8441	8	18	0	3.0	1.000	0		0.1142600
000101 6013	П1	2.0			0.0	10298	8635	17	22	0	3.0	1.000	0		0.0099600
000101 6024	П1	2.0			0.0	8378	8456	16	22	0	3.0	1.000	0		0.0344300

4. Расчетные параметры См,Uм,Xм
ПК ЭРА v3.0. Модель: МРК-2014
Город :012 Шетский район.
Объект :0001 Месторождение "Шойынтас" ТОО "Металлтерминалсервис".
Вар.расч. :1 Расч.год: 2024 (СП) Расчет проводился 09.02.2023 15:34
Сезон :ЛЕТО (температура воздуха 20.4 град.С)
Примесь :0123 - Железо (II, III) оксиды (в пересчете на железо) (диЖелезо триоксид, Железа оксид) (274)
ПДКм.р для примеси 0123 = 0.4 мг/м3 (=10ПДКс.с.)

| - Для линейных и площадных источников выброс является суммарным по всей площади, а Cm - концентрация одиночного источника, расположенного в центре симметрии, с суммарным M |

Источники				Их расчетные параметры		
Номер	Код	M	Тип	Cm	Um	Xm
п/п	<об-п>-<ис>			[доли ПДК]	[м/с]	[м]
1	000101 6001	0.014940	П1	4.002037	0.50	5.7
2	000101 6003	1.775397	П1	475.582581	0.50	5.7
3	000101 6007	0.029330	П1	7.856742	0.50	5.7
4	000101 6009	0.456250	П1	122.217484	0.50	5.7
5	000101 6010	0.146140	П1	39.147095	0.50	5.7
6	000101 6011	0.031910	П1	8.547856	0.50	5.7
7	000101 6012	0.114260	П1	30.607275	0.50	5.7
8	000101 6013	0.009960	П1	2.668025	0.50	5.7
9	000101 6024	0.034430	П1	9.222899	0.50	5.7

| Суммарный Mq = 2.612617 г/с |
| Сумма См по всем источникам = 699.852051 долей ПДК |
| Средневзвешенная опасная скорость ветра = 0.50 м/с |

5. Управляющие параметры расчета
ПК ЭРА v3.0. Модель: МРК-2014
Город :012 Шетский район.

Объект :0001 Месторождение "Шойынтас" ТОО "Металлтерминалсервис".
Вар.расч. :1 Расч.год: 2024 (СП) Расчет проводился 09.02.2023 15:34
Сезон :ЛЕТО (температура воздуха 20.4 град.С)
Примесь :0123 - Железо (II, III) оксиды (в пересчете на железо) (диЖелезо триоксид, Железа оксид) (274)
ПДКм.р для примеси 0123 = 0.4 мг/м3 (=10ПДКс.с.)

Фоновая концентрация не задана

Расчет по прямоугольнику 001 : 15000x15000 с шагом 200
Расчет по территории жилой застройки. Покрытие РП 001
Направление ветра: автоматический поиск опасного направления от 0 до 360 град.
Скорость ветра: автоматический поиск опасной скорости от 0.5 до 9.0(Uмр) м/с
Средневзвешенная опасная скорость ветра Uсв= 0.5 м/с

6. Результаты расчета в виде таблицы.
ПК ЭРА v3.0. Модель: МРК-2014
Город :012 Шетский район.
Объект :0001 Месторождение "Шойынтас" ТОО "Металлтерминалсервис".
Вар.расч. :1 Расч.год: 2024 (СП) Расчет проводился 09.02.2023 15:34
Примесь :0123 - Железо (II, III) оксиды (в пересчете на железо) (диЖелезо триоксид, Железа оксид) (274)
ПДКм.р для примеси 0123 = 0.4 мг/м3 (=10ПДКс.с.)

Расчет проводился на прямоугольнике 1
с параметрами: координаты центра X= 7500, Y= 7500
размеры: длина(по X)= 15000, ширина(по Y)= 15000, шаг сетки= 200
Фоновая концентрация не задана
Направление ветра: автоматический поиск опасного направления от 0 до 360 град.
Скорость ветра: автоматический поиск опасной скорости от 0.5 до 9.0(Uмр) м/с

Расшифровка_обозначений
| Qc - суммарная концентрация [доли ПДК] |
| Cc - суммарная концентрация [мг/м.куб] |
| Фоп- опасное направл. ветра [угл. град.] |
| Uоп- опасная скорость ветра [м/с] |
| Ви - вклад ИСТОЧНИКА в Qc [доли ПДК] |
| Ки - код источника для верхней строки Ви |
| -Если в строке Cmax=< 0.05 ПДК, то Фоп,Uоп,Ви,Ки не печатаются |

y= 15000 : Y-строка 1 Cmax= 0.012 долей ПДК (x= 8200.0; напр.ветра=179)

x=	0 :	200:	400:	600:	800:	1000:	1200:	1400:	1600:	1800:	2000:	2200:	2400:	2600:	2800:	3000:
Qc :	0.004:	0.004:	0.004:	0.005:	0.005:	0.005:	0.005:	0.005:	0.005:	0.006:	0.006:	0.006:	0.006:	0.006:	0.007:	0.007:
Cc :	0.002:	0.002:	0.002:	0.002:	0.002:	0.002:	0.002:	0.002:	0.002:	0.002:	0.002:	0.002:	0.002:	0.003:	0.003:	0.003:

x=	3200:	3400:	3600:	3800:	4000:	4200:	4400:	4600:	4800:	5000:	5200:	5400:	5600:	5800:	6000:	6200:
Qc :	0.007:	0.007:	0.008:	0.008:	0.008:	0.008:	0.009:	0.009:	0.009:	0.009:	0.010:	0.010:	0.010:	0.011:	0.011:	0.011:
Cc :	0.003:	0.003:	0.003:	0.003:	0.003:	0.003:	0.003:	0.004:	0.004:	0.004:	0.004:	0.004:	0.004:	0.004:	0.004:	0.004:

x=	6400:	6600:	6800:	7000:	7200:	7400:	7600:	7800:	8000:	8200:	8400:	8600:	8800:	9000:	9200:	9400:
Qc :	0.011:	0.011:	0.012:	0.012:	0.012:	0.012:	0.012:	0.012:	0.012:	0.012:	0.012:	0.012:	0.012:	0.012:	0.012:	0.012:
Cc :	0.004:	0.005:	0.005:	0.005:	0.005:	0.005:	0.005:	0.005:	0.005:	0.005:	0.005:	0.005:	0.005:	0.005:	0.005:	0.005:

x=	9600:	9800:	10000:	10200:	10400:	10600:	10800:	11000:	11200:	11400:	11600:	11800:	12000:	12200:	12400:	12600:
Qc :	0.012:	0.012:	0.012:	0.011:	0.011:	0.011:	0.011:	0.010:	0.010:	0.010:	0.010:	0.009:	0.009:	0.009:	0.009:	0.008:
Cc :	0.005:	0.005:	0.005:	0.005:	0.004:	0.004:	0.004:	0.004:	0.004:	0.004:	0.004:	0.004:	0.004:	0.004:	0.003:	0.003:

x=	12800:	13000:	13200:	13400:	13600:	13800:	14000:	14200:	14400:	14600:	14800:	15000:
Qc :	0.008:	0.008:	0.007:	0.007:	0.007:	0.007:	0.007:	0.006:	0.006:	0.006:	0.006:	0.005:
Cc :	0.003:	0.003:	0.003:	0.003:	0.003:	0.003:	0.003:	0.003:	0.002:	0.002:	0.002:	0.002:

y= 14800 : Y-строка 2 Cmax= 0.013 долей ПДК (x= 8200.0; напр.ветра=179)

x=	0 :	200:	400:	600:	800:	1000:	1200:	1400:	1600:	1800:	2000:	2200:	2400:	2600:	2800:	3000:

```
Qc : 0.004: 0.004: 0.004: 0.005: 0.005: 0.005: 0.005: 0.005: 0.006: 0.006: 0.006: 0.006: 0.006: 0.007: 0.007: 0.007:
Cc : 0.002: 0.002: 0.002: 0.002: 0.002: 0.002: 0.002: 0.002: 0.002: 0.002: 0.002: 0.002: 0.003: 0.003: 0.003: 0.003:
~~~~~~~~~~~~~~~~~~~~~~~~~~~~~~~~~~~~~~~~~~~~~~~~~~~~~~~~~~~~~~~~~~~~~~~~~~~~~~~~~~~~~~~~~~~~~~~~~~~~~~~~~~
~~~~~~~~
----____________________________________________________________________________________________________
 x=   3200:  3400:  3600:  3800:  4000:  4200:  4400:  4600:  4800:  5000:  5200:  5400:  5600:  5800:  6000:  6200:
----------:------:------:------:------:------:------:------:------:------:------:------:------:------:------:------:
Qc : 0.007: 0.008: 0.008: 0.008: 0.009: 0.009: 0.009: 0.009: 0.010: 0.010: 0.010: 0.011: 0.011: 0.011: 0.011: 0.012:
Cc : 0.003: 0.003: 0.003: 0.003: 0.003: 0.004: 0.004: 0.004: 0.004: 0.004: 0.004: 0.004: 0.004: 0.004: 0.005: 0.005:
~~~~~~~~~~~~~~~~~~~~~~~~~~~~~~~~~~~~~~~~~~~~~~~~~~~~~~~~~~~~~~~~~~~~~~~~~~~~~~~~~~~~~~~~~~~~~~~~~~~~~~~~~~
~~~~~~~~
----____________________________________________________________________________________________________
 x=   6400:  6600:  6800:  7000:  7200:  7400:  7600:  7800:  8000:  8200:  8400:  8600:  8800:  9000:  9200:  9400:
----------:------:------:------:------:------:------:------:------:------:------:------:------:------:------:------:
Qc : 0.012: 0.012: 0.012: 0.013: 0.013: 0.013: 0.013: 0.013: 0.013: 0.013: 0.013: 0.013: 0.013: 0.013: 0.013: 0.013:
Cc : 0.005: 0.005: 0.005: 0.005: 0.005: 0.005: 0.005: 0.005: 0.005: 0.005: 0.005: 0.005: 0.005: 0.005: 0.005: 0.005:
~~~~~~~~~~~~~~~~~~~~~~~~~~~~~~~~~~~~~~~~~~~~~~~~~~~~~~~~~~~~~~~~~~~~~~~~~~~~~~~~~~~~~~~~~~~~~~~~~~~~~~~~~~
~~~~~~~~
----____________________________________________________________________________________________________
 x=   9600:  9800: 10000: 10200: 10400: 10600: 10800: 11000: 11200: 11400: 11600: 11800: 12000: 12200: 12400: 12600:
----------:------:------:------:------:------:------:------:------:------:------:------:------:------:------:------:
Qc : 0.013: 0.013: 0.012: 0.012: 0.012: 0.012: 0.011: 0.011: 0.011: 0.010: 0.010: 0.010: 0.010: 0.009: 0.009: 0.009:
Cc : 0.005: 0.005: 0.005: 0.005: 0.005: 0.005: 0.005: 0.004: 0.004: 0.004: 0.004: 0.004: 0.004: 0.004: 0.004: 0.003:
~~~~~~~~~~~~~~~~~~~~~~~~~~~~~~~~~~~~~~~~~~~~~~~~~~~~~~~~~~~~~~~~~~~~~~~~~~~~~~~~~~~~~~~~~~~~~~~~~~~~~~~~~~
~~~~~~~~
----__________________________________________________________________________
 x=  12800: 13000: 13200: 13400: 13600: 13800: 14000: 14200: 14400: 14600: 14800: 15000:
----------:------:------:------:------:------:------:------:------:------:------:------:
Qc : 0.008: 0.008: 0.008: 0.008: 0.007: 0.007: 0.007: 0.007: 0.006: 0.006: 0.006: 0.006:
Cc : 0.003: 0.003: 0.003: 0.003: 0.003: 0.003: 0.003: 0.003: 0.003: 0.002: 0.002: 0.002:
~~~~~~~~~~~~~~~~~~~~~~~~~~~~~~~~~~~~~~~~~~~~~~~~~~~~~~~~~~~~~~~~~~~~~~~~~~~~~~~~~~~~~~
__________
 y= 14600 : Y-строка  3  Cmax=  0.014 долей ПДК (x=  8200.0; напр.ветра=179)
----------:__________________________________________________________________________________________
 x=     0 :   200:   400:   600:   800:  1000:  1200:  1400:  1600:  1800:  2000:  2200:  2400:  2600:  2800:  3000:
----------:------:------:------:------:------:------:------:------:------:------:------:------:------:------:------:
Qc : 0.004: 0.004: 0.005: 0.005: 0.005: 0.005: 0.005: 0.006: 0.006: 0.006: 0.006: 0.006: 0.007: 0.007: 0.007: 0.007:
Cc : 0.002: 0.002: 0.002: 0.002: 0.002: 0.002: 0.002: 0.002: 0.002: 0.002: 0.003: 0.003: 0.003: 0.003: 0.003: 0.003:
~~~~~~~~~~~~~~~~~~~~~~~~~~~~~~~~~~~~~~~~~~~~~~~~~~~~~~~~~~~~~~~~~~~~~~~~~~~~~~~~~~~~~~~~~~~~~~~~~~~~~~~~~~
~~~~~~~~
----____________________________________________________________________________________________________
 x=   3200:  3400:  3600:  3800:  4000:  4200:  4400:  4600:  4800:  5000:  5200:  5400:  5600:  5800:  6000:  6200:
----------:------:------:------:------:------:------:------:------:------:------:------:------:------:------:------:
Qc : 0.008: 0.008: 0.008: 0.009: 0.009: 0.009: 0.010: 0.010: 0.010: 0.011: 0.011: 0.011: 0.012: 0.012: 0.012: 0.013:
Cc : 0.003: 0.003: 0.003: 0.003: 0.004: 0.004: 0.004: 0.004: 0.004: 0.004: 0.004: 0.005: 0.005: 0.005: 0.005: 0.005:
~~~~~~~~~~~~~~~~~~~~~~~~~~~~~~~~~~~~~~~~~~~~~~~~~~~~~~~~~~~~~~~~~~~~~~~~~~~~~~~~~~~~~~~~~~~~~~~~~~~~~~~~~~
~~~~~~~~
----____________________________________________________________________________________________________
 x=   6400:  6600:  6800:  7000:  7200:  7400:  7600:  7800:  8000:  8200:  8400:  8600:  8800:  9000:  9200:  9400:
----------:------:------:------:------:------:------:------:------:------:------:------:------:------:------:------:
Qc : 0.013: 0.013: 0.013: 0.014: 0.014: 0.014: 0.014: 0.014: 0.014: 0.014: 0.014: 0.014: 0.014: 0.014: 0.014: 0.014:
Cc : 0.005: 0.005: 0.005: 0.005: 0.005: 0.006: 0.006: 0.006: 0.006: 0.006: 0.006: 0.006: 0.006: 0.006: 0.006: 0.006:
~~~~~~~~~~~~~~~~~~~~~~~~~~~~~~~~~~~~~~~~~~~~~~~~~~~~~~~~~~~~~~~~~~~~~~~~~~~~~~~~~~~~~~~~~~~~~~~~~~~~~~~~~~
~~~~~~~~
----____________________________________________________________________________________________________
 x=   9600:  9800: 10000: 10200: 10400: 10600: 10800: 11000: 11200: 11400: 11600: 11800: 12000: 12200: 12400: 12600:
----------:------:------:------:------:------:------:------:------:------:------:------:------:------:------:------:
Qc : 0.014: 0.013: 0.013: 0.013: 0.013: 0.012: 0.012: 0.012: 0.011: 0.011: 0.011: 0.010: 0.010: 0.010: 0.009: 0.009:
Cc : 0.005: 0.005: 0.005: 0.005: 0.005: 0.005: 0.005: 0.005: 0.005: 0.004: 0.004: 0.004: 0.004: 0.004: 0.004: 0.004:
~~~~~~~~~~~~~~~~~~~~~~~~~~~~~~~~~~~~~~~~~~~~~~~~~~~~~~~~~~~~~~~~~~~~~~~~~~~~~~~~~~~~~~~~~~~~~~~~~~~~~~~~~~
~~~~~~~~
----__________________________________________________________________________
 x=  12800: 13000: 13200: 13400: 13600: 13800: 14000: 14200: 14400: 14600: 14800: 15000:
----------:------:------:------:------:------:------:------:------:------:------:------:
Qc : 0.009: 0.009: 0.008: 0.008: 0.008: 0.007: 0.007: 0.007: 0.007: 0.006: 0.006: 0.006:
Cc : 0.004: 0.003: 0.003: 0.003: 0.003: 0.003: 0.003: 0.003: 0.003: 0.003: 0.002: 0.002:
~~~~~~~~~~~~~~~~~~~~~~~~~~~~~~~~~~~~~~~~~~~~~~~~~~~~~~~~~~~~~~~~~~~~~~~~~~~~~~~~~~~~~~
__________
 y= 14400 : Y-строка  4  Cmax=  0.015 долей ПДК (x=  8200.0; напр.ветра=179)
----------:__________________________________________________________________________________________
 x=     0 :   200:   400:   600:   800:  1000:  1200:  1400:  1600:  1800:  2000:  2200:  2400:  2600:  2800:  3000:
----------:------:------:------:------:------:------:------:------:------:------:------:------:------:------:------:
Qc : 0.004: 0.005: 0.005: 0.005: 0.005: 0.005: 0.006: 0.006: 0.006: 0.006: 0.006: 0.007: 0.007: 0.007: 0.008: 0.008:
Cc : 0.002: 0.002: 0.002: 0.002: 0.002: 0.002: 0.002: 0.002: 0.002: 0.002: 0.003: 0.003: 0.003: 0.003: 0.003: 0.003:
~~~~~~~~~~~~~~~~~~~~~~~~~~~~~~~~~~~~~~~~~~~~~~~~~~~~~~~~~~~~~~~~~~~~~~~~~~~~~~~~~~~~~~~~~~~~~~~~~~~~~~~~~~
~~~~~~~~
----____________________________________________________________________________________________________
 x=   3200:  3400:  3600:  3800:  4000:  4200:  4400:  4600:  4800:  5000:  5200:  5400:  5600:  5800:  6000:  6200:
----------:------:------:------:------:------:------:------:------:------:------:------:------:------:------:------:
Qc : 0.008: 0.008: 0.009: 0.009: 0.009: 0.010: 0.010: 0.011: 0.011: 0.011: 0.012: 0.012: 0.012: 0.013: 0.013: 0.013:
Cc : 0.003: 0.003: 0.004: 0.004: 0.004: 0.004: 0.004: 0.004: 0.004: 0.005: 0.005: 0.005: 0.005: 0.005: 0.005: 0.005:
~~~~~~~~~~~~~~~~~~~~~~~~~~~~~~~~~~~~~~~~~~~~~~~~~~~~~~~~~~~~~~~~~~~~~~~~~~~~~~~~~~~~~~~~~~~~~~~~~~~~~~~~~~
~~~~~~~~
```

```
----________________________________________________________________________________________________
 x=   6400:  6600:  6800:  7000:  7200:  7400:  7600:  7800:  8000:  8200:  8400:  8600:  8800:  9000:  9200:  9400:
----------:------:------:------:------:------:------:------:------:------:------:------:------:------:------:------:
Qc : 0.014: 0.014: 0.014: 0.015: 0.015: 0.015: 0.015: 0.015: 0.015: 0.015: 0.015: 0.015: 0.015: 0.015: 0.015: 0.015:
Cc : 0.006: 0.006: 0.006: 0.006: 0.006: 0.006: 0.006: 0.006: 0.006: 0.006: 0.006: 0.006: 0.006: 0.006: 0.006: 0.006:
~~~~~~~~~~~~~~~~~~~~~~~~~~~~~~~~~~~~~~~~~~~~~~~~~~~~~~~~~~~~~~~~~~~~~~~~~~~~~~~~~~~~~~~~~~~~~~~~~~~~~~~~~~~~~~~~~~~~
~~~~~~~~
----________________________________________________________________________________________________
 x=   9600:  9800: 10000: 10200: 10400: 10600: 10800: 11000: 11200: 11400: 11600: 11800: 12000: 12200: 12400: 12600:
----------:------:------:------:------:------:------:------:------:------:------:------:------:------:------:------:
Qc : 0.015: 0.014: 0.014: 0.014: 0.014: 0.013: 0.013: 0.013: 0.012: 0.012: 0.011: 0.011: 0.011: 0.010: 0.010: 0.010:
Cc : 0.006: 0.006: 0.006: 0.006: 0.005: 0.005: 0.005: 0.005: 0.005: 0.005: 0.005: 0.004: 0.004: 0.004: 0.004: 0.004:
~~~~~~~~~~~~~~~~~~~~~~~~~~~~~~~~~~~~~~~~~~~~~~~~~~~~~~~~~~~~~~~~~~~~~~~~~~~~~~~~~~~~~~~~~~~~~~~~~~~~~~~~~~~~~~~~~~~~
~~~~~~~~
----________________________________________________________________________
 x=  12800: 13000: 13200: 13400: 13600: 13800: 14000: 14200: 14400: 14600: 14800: 15000:
----------:------:------:------:------:------:------:------:------:------:------:------:
Qc : 0.009: 0.009: 0.009: 0.008: 0.008: 0.008: 0.007: 0.007: 0.007: 0.007: 0.006: 0.006:
Cc : 0.004: 0.004: 0.003: 0.003: 0.003: 0.003: 0.003: 0.003: 0.003: 0.003: 0.003: 0.002:
~~~~~~~~~~~~~~~~~~~~~~~~~~~~~~~~~~~~~~~~~~~~~~~~~~~~~~~~~~~~~~~~~~~~~~~~~~~~~~~~~~~~~~~~~~~~~
__________
 y= 14200 : Y-строка  5  Cmax=  0.017 долей ПДК (x=  8400.0; напр.ветра=181)
----------:_____________________________________________________________________________________________
 x=     0 :   200:   400:   600:   800:  1000:  1200:  1400:  1600:  1800:  2000:  2200:  2400:  2600:  2800:  3000:
----------:------:------:------:------:------:------:------:------:------:------:------:------:------:------:------:
Qc : 0.005: 0.005: 0.005: 0.005: 0.005: 0.005: 0.006: 0.006: 0.006: 0.006: 0.007: 0.007: 0.007: 0.008: 0.008: 0.008:
Cc : 0.002: 0.002: 0.002: 0.002: 0.002: 0.002: 0.002: 0.002: 0.002: 0.003: 0.003: 0.003: 0.003: 0.003: 0.003: 0.003:
~~~~~~~~~~~~~~~~~~~~~~~~~~~~~~~~~~~~~~~~~~~~~~~~~~~~~~~~~~~~~~~~~~~~~~~~~~~~~~~~~~~~~~~~~~~~~~~~~~~~~~~~~~~~~~~~~~~~
~~~~~~~~
----________________________________________________________________________________________________
 x=   3200:  3400:  3600:  3800:  4000:  4200:  4400:  4600:  4800:  5000:  5200:  5400:  5600:  5800:  6000:  6200:
----------:------:------:------:------:------:------:------:------:------:------:------:------:------:------:------:
Qc : 0.008: 0.009: 0.009: 0.010: 0.010: 0.010: 0.011: 0.011: 0.012: 0.012: 0.012: 0.013: 0.013: 0.014: 0.014: 0.014:
Cc : 0.003: 0.004: 0.004: 0.004: 0.004: 0.004: 0.004: 0.004: 0.005: 0.005: 0.005: 0.005: 0.005: 0.005: 0.006: 0.006:
~~~~~~~~~~~~~~~~~~~~~~~~~~~~~~~~~~~~~~~~~~~~~~~~~~~~~~~~~~~~~~~~~~~~~~~~~~~~~~~~~~~~~~~~~~~~~~~~~~~~~~~~~~~~~~~~~~~~
~~~~~~~~
----________________________________________________________________________________________________
 x=   6400:  6600:  6800:  7000:  7200:  7400:  7600:  7800:  8000:  8200:  8400:  8600:  8800:  9000:  9200:  9400:
----------:------:------:------:------:------:------:------:------:------:------:------:------:------:------:------:
Qc : 0.015: 0.015: 0.015: 0.016: 0.016: 0.016: 0.016: 0.017: 0.017: 0.017: 0.017: 0.017: 0.017: 0.016: 0.016: 0.016:
Cc : 0.006: 0.006: 0.006: 0.006: 0.006: 0.006: 0.007: 0.007: 0.007: 0.007: 0.007: 0.007: 0.007: 0.007: 0.006: 0.006:
~~~~~~~~~~~~~~~~~~~~~~~~~~~~~~~~~~~~~~~~~~~~~~~~~~~~~~~~~~~~~~~~~~~~~~~~~~~~~~~~~~~~~~~~~~~~~~~~~~~~~~~~~~~~~~~~~~~~
~~~~~~~~
----________________________________________________________________________________________________
 x=   9600:  9800: 10000: 10200: 10400: 10600: 10800: 11000: 11200: 11400: 11600: 11800: 12000: 12200: 12400: 12600:
----------:------:------:------:------:------:------:------:------:------:------:------:------:------:------:------:
Qc : 0.016: 0.016: 0.015: 0.015: 0.015: 0.014: 0.014: 0.013: 0.013: 0.013: 0.012: 0.012: 0.011: 0.011: 0.011: 0.010:
Cc : 0.006: 0.006: 0.006: 0.006: 0.006: 0.006: 0.006: 0.005: 0.005: 0.005: 0.005: 0.005: 0.005: 0.004: 0.004: 0.004:
~~~~~~~~~~~~~~~~~~~~~~~~~~~~~~~~~~~~~~~~~~~~~~~~~~~~~~~~~~~~~~~~~~~~~~~~~~~~~~~~~~~~~~~~~~~~~~~~~~~~~~~~~~~~~~~~~~~~
~~~~~~~~
----________________________________________________________________________
 x=  12800: 13000: 13200: 13400: 13600: 13800: 14000: 14200: 14400: 14600: 14800: 15000:
----------:------:------:------:------:------:------:------:------:------:------:------:
Qc : 0.010: 0.009: 0.009: 0.009: 0.008: 0.008: 0.008: 0.007: 0.007: 0.007: 0.007: 0.006:
Cc : 0.004: 0.004: 0.004: 0.003: 0.003: 0.003: 0.003: 0.003: 0.003: 0.003: 0.003: 0.003:
~~~~~~~~~~~~~~~~~~~~~~~~~~~~~~~~~~~~~~~~~~~~~~~~~~~~~~~~~~~~~~~~~~~~~~~~~~~~~~~~~~~~~~~~~~~~~
__________
 y= 14000 : Y-строка  6  Cmax=  0.018 долей ПДК (x=  8400.0; напр.ветра=181)
----------:_____________________________________________________________________________________________
 x=     0 :   200:   400:   600:   800:  1000:  1200:  1400:  1600:  1800:  2000:  2200:  2400:  2600:  2800:  3000:
----------:------:------:------:------:------:------:------:------:------:------:------:------:------:------:------:
Qc : 0.005: 0.005: 0.005: 0.005: 0.005: 0.006: 0.006: 0.006: 0.006: 0.007: 0.007: 0.007: 0.008: 0.008: 0.008: 0.009:
Cc : 0.002: 0.002: 0.002: 0.002: 0.002: 0.002: 0.002: 0.002: 0.003: 0.003: 0.003: 0.003: 0.003: 0.003: 0.003: 0.003:
~~~~~~~~~~~~~~~~~~~~~~~~~~~~~~~~~~~~~~~~~~~~~~~~~~~~~~~~~~~~~~~~~~~~~~~~~~~~~~~~~~~~~~~~~~~~~~~~~~~~~~~~~~~~~~~~~~~~
~~~~~~~~
----________________________________________________________________________________________________
 x=   3200:  3400:  3600:  3800:  4000:  4200:  4400:  4600:  4800:  5000:  5200:  5400:  5600:  5800:  6000:  6200:
----------:------:------:------:------:------:------:------:------:------:------:------:------:------:------:------:
Qc : 0.009: 0.009: 0.010: 0.010: 0.010: 0.011: 0.011: 0.012: 0.012: 0.013: 0.013: 0.014: 0.014: 0.015: 0.015: 0.015:
Cc : 0.004: 0.004: 0.004: 0.004: 0.004: 0.004: 0.005: 0.005: 0.005: 0.005: 0.005: 0.005: 0.006: 0.006: 0.006: 0.006:
~~~~~~~~~~~~~~~~~~~~~~~~~~~~~~~~~~~~~~~~~~~~~~~~~~~~~~~~~~~~~~~~~~~~~~~~~~~~~~~~~~~~~~~~~~~~~~~~~~~~~~~~~~~~~~~~~~~~
~~~~~~~~
----________________________________________________________________________________________________
 x=   6400:  6600:  6800:  7000:  7200:  7400:  7600:  7800:  8000:  8200:  8400:  8600:  8800:  9000:  9200:  9400:
----------:------:------:------:------:------:------:------:------:------:------:------:------:------:------:------:
Qc : 0.016: 0.016: 0.017: 0.017: 0.017: 0.017: 0.018: 0.018: 0.018: 0.018: 0.018: 0.018: 0.018: 0.018: 0.018: 0.017:
Cc : 0.006: 0.007: 0.007: 0.007: 0.007: 0.007: 0.007: 0.007: 0.007: 0.007: 0.007: 0.007: 0.007: 0.007: 0.007: 0.007:
~~~~~~~~~~~~~~~~~~~~~~~~~~~~~~~~~~~~~~~~~~~~~~~~~~~~~~~~~~~~~~~~~~~~~~~~~~~~~~~~~~~~~~~~~~~~~~~~~~~~~~~~~~~~~~~~~~~~
~~~~~~~~
----________________________________________________________________________________________________
 x=   9600:  9800: 10000: 10200: 10400: 10600: 10800: 11000: 11200: 11400: 11600: 11800: 12000: 12200: 12400: 12600:
----------:------:------:------:------:------:------:------:------:------:------:------:------:------:------:------:
Qc : 0.017: 0.017: 0.016: 0.016: 0.016: 0.015: 0.015: 0.014: 0.014: 0.013: 0.013: 0.012: 0.012: 0.012: 0.011: 0.011:
```

Сс : 0.007: 0.007: 0.007: 0.006: 0.006: 0.006: 0.006: 0.006: 0.006: 0.005: 0.005: 0.005: 0.005: 0.005: 0.004: 0.004:
~~~~~~
~~~~~~~~
----____
x= 12800: 13000: 13200: 13400: 13600: 13800: 14000: 14200: 14400: 14600: 14800: 15000:
----------:------:------:------:------:------:------:------:------:------:------:------:
Qc : 0.010: 0.010: 0.009: 0.009: 0.009: 0.008: 0.008: 0.008: 0.007: 0.007: 0.007: 0.007:
Сс : 0.004: 0.004: 0.004: 0.004: 0.003: 0.003: 0.003: 0.003: 0.003: 0.003: 0.003: 0.003:
~~~~~~

____
y= 13800 : Y-строка 7 Cmax= 0.020 долей ПДК (x= 8400.0; напр.ветра=181)
----------:____
x=   0 : 200: 400: 600: 800: 1000: 1200: 1400: 1600: 1800: 2000: 2200: 2400: 2600: 2800: 3000:
----------:------:------:------:------:------:------:------:------:------:------:------:------:------:------:------:
Qc : 0.005: 0.005: 0.005: 0.005: 0.006: 0.006: 0.006: 0.006: 0.007: 0.007: 0.007: 0.008: 0.008: 0.008: 0.009: 0.009:
Сс : 0.002: 0.002: 0.002: 0.002: 0.002: 0.002: 0.002: 0.003: 0.003: 0.003: 0.003: 0.003: 0.003: 0.003: 0.003: 0.004:
~~~~~~
~~~~~~~~
----____
x=   3200: 3400: 3600: 3800: 4000: 4200: 4400: 4600: 4800: 5000: 5200: 5400: 5600: 5800: 6000: 6200:
----------:------:------:------:------:------:------:------:------:------:------:------:------:------:------:------:
Qc : 0.009: 0.010: 0.010: 0.011: 0.011: 0.011: 0.012: 0.013: 0.013: 0.014: 0.014: 0.015: 0.015: 0.016: 0.016: 0.017:
Сс : 0.004: 0.004: 0.004: 0.004: 0.004: 0.005: 0.005: 0.005: 0.005: 0.005: 0.006: 0.006: 0.006: 0.006: 0.006: 0.007:
~~~~~~
~~~~~~~~
----____
x=   6400: 6600: 6800: 7000: 7200: 7400: 7600: 7800: 8000: 8200: 8400: 8600: 8800: 9000: 9200: 9400:
----------:------:------:------:------:------:------:------:------:------:------:------:------:------:------:------:
Qc : 0.017: 0.018: 0.018: 0.018: 0.019: 0.019: 0.019: 0.019: 0.020: 0.020: 0.020: 0.020: 0.020: 0.019: 0.019: 0.019:
Сс : 0.007: 0.007: 0.007: 0.007: 0.008: 0.008: 0.008: 0.008: 0.008: 0.008: 0.008: 0.008: 0.008: 0.008: 0.008: 0.008:
~~~~~~
~~~~~~~~
----____
x=   9600: 9800: 10000: 10200: 10400: 10600: 10800: 11000: 11200: 11400: 11600: 11800: 12000: 12200: 12400: 12600:
----------:------:------:------:------:------:------:------:------:------:------:------:------:------:------:------:
Qc : 0.019: 0.018: 0.018: 0.017: 0.017: 0.016: 0.016: 0.015: 0.015: 0.014: 0.014: 0.013: 0.013: 0.012: 0.012: 0.011:
Сс : 0.007: 0.007: 0.007: 0.007: 0.007: 0.007: 0.006: 0.006: 0.006: 0.006: 0.005: 0.005: 0.005: 0.005: 0.005: 0.004:
~~~~~~
~~~~~~~~
----____
x= 12800: 13000: 13200: 13400: 13600: 13800: 14000: 14200: 14400: 14600: 14800: 15000:
----------:------:------:------:------:------:------:------:------:------:------:------:
Qc : 0.011: 0.010: 0.010: 0.009: 0.009: 0.009: 0.008: 0.008: 0.008: 0.007: 0.007: 0.007:
Сс : 0.004: 0.004: 0.004: 0.004: 0.004: 0.003: 0.003: 0.003: 0.003: 0.003: 0.003: 0.003:
~~~~~~

____
y= 13600 : Y-строка 8 Cmax= 0.022 долей ПДК (x= 8400.0; напр.ветра=181)
----------:____
x=   0 : 200: 400: 600: 800: 1000: 1200: 1400: 1600: 1800: 2000: 2200: 2400: 2600: 2800: 3000:
----------:------:------:------:------:------:------:------:------:------:------:------:------:------:------:------:
Qc : 0.005: 0.005: 0.005: 0.006: 0.006: 0.006: 0.006: 0.007: 0.007: 0.007: 0.007: 0.008: 0.008: 0.009: 0.009: 0.009:
Сс : 0.002: 0.002: 0.002: 0.002: 0.002: 0.002: 0.003: 0.003: 0.003: 0.003: 0.003: 0.003: 0.003: 0.003: 0.004: 0.004:
~~~~~~
~~~~~~~~
----____
x=   3200: 3400: 3600: 3800: 4000: 4200: 4400: 4600: 4800: 5000: 5200: 5400: 5600: 5800: 6000: 6200:
----------:------:------:------:------:------:------:------:------:------:------:------:------:------:------:------:
Qc : 0.010: 0.010: 0.011: 0.011: 0.012: 0.012: 0.013: 0.013: 0.014: 0.014: 0.015: 0.016: 0.016: 0.017: 0.017: 0.018:
Сс : 0.004: 0.004: 0.004: 0.004: 0.005: 0.005: 0.005: 0.005: 0.006: 0.006: 0.006: 0.006: 0.006: 0.007: 0.007: 0.007:
~~~~~~
~~~~~~~~
----____
x=   6400: 6600: 6800: 7000: 7200: 7400: 7600: 7800: 8000: 8200: 8400: 8600: 8800: 9000: 9200: 9400:
----------:------:------:------:------:------:------:------:------:------:------:------:------:------:------:------:
Qc : 0.018: 0.019: 0.019: 0.020: 0.020: 0.021: 0.021: 0.021: 0.021: 0.021: 0.022: 0.021: 0.021: 0.021: 0.021: 0.021:
Сс : 0.007: 0.008: 0.008: 0.008: 0.008: 0.008: 0.008: 0.009: 0.009: 0.009: 0.009: 0.009: 0.009: 0.008: 0.008: 0.008:
~~~~~~
~~~~~~~~
----____
x=   9600: 9800: 10000: 10200: 10400: 10600: 10800: 11000: 11200: 11400: 11600: 11800: 12000: 12200: 12400: 12600:
----------:------:------:------:------:------:------:------:------:------:------:------:------:------:------:------:
Qc : 0.020: 0.020: 0.019: 0.019: 0.018: 0.018: 0.017: 0.016: 0.016: 0.015: 0.015: 0.014: 0.013: 0.013: 0.012: 0.012:
Сс : 0.008: 0.008: 0.008: 0.007: 0.007: 0.007: 0.007: 0.007: 0.006: 0.006: 0.006: 0.006: 0.005: 0.005: 0.005: 0.005:
~~~~~~
~~~~~~~~
----____
x= 12800: 13000: 13200: 13400: 13600: 13800: 14000: 14200: 14400: 14600: 14800: 15000:
----------:------:------:------:------:------:------:------:------:------:------:------:
Qc : 0.011: 0.011: 0.010: 0.010: 0.009: 0.009: 0.009: 0.008: 0.008: 0.008: 0.007: 0.007:
Сс : 0.005: 0.004: 0.004: 0.004: 0.004: 0.004: 0.003: 0.003: 0.003: 0.003: 0.003: 0.003:
~~~~~~

____
y= 13400 : Y-строка 9 Cmax= 0.024 долей ПДК (x= 8400.0; напр.ветра=181)
~~~~~~

```
----------:-------------------------------------------------------------------------------------------------------------------------------
 x=     0 :   200:   400:   600:   800:  1000:  1200:  1400:  1600:  1800:  2000:  2200:  2400:  2600:  2800:  3000:
----------:------:------:------:------:------:------:------:------:------:------:------:------:------:------:------:
Qc : 0.005: 0.005: 0.005: 0.006: 0.006: 0.006: 0.006: 0.007: 0.007: 0.007: 0.008: 0.008: 0.008: 0.009: 0.009: 0.010:
Cc : 0.002: 0.002: 0.002: 0.002: 0.002: 0.002: 0.003: 0.003: 0.003: 0.003: 0.003: 0.003: 0.003: 0.004: 0.004: 0.004:
~~~~~~~~~~~~~~~~~~~~~~~~~~~~~~~~~~~~~~~~~~~~~~~~~~~~~~~~~~~~~~~~~~~~~~~~~~~~~~~~~~~~~~~~~~~~~~~~~~~~~~~~~~~~~~~~~~~~~~~~~~~~~~~~~~~~~~~~~
~~~~~~~~
----------------------------------------------------------------------------------------------------------------------------------
 x=  3200:  3400:  3600:  3800:  4000:  4200:  4400:  4600:  4800:  5000:  5200:  5400:  5600:  5800:  6000:  6200:
----------:------:------:------:------:------:------:------:------:------:------:------:------:------:------:------:
Qc : 0.010: 0.011: 0.011: 0.012: 0.012: 0.013: 0.013: 0.014: 0.015: 0.015: 0.016: 0.017: 0.017: 0.018: 0.019: 0.019:
Cc : 0.004: 0.004: 0.004: 0.005: 0.005: 0.005: 0.005: 0.006: 0.006: 0.006: 0.006: 0.007: 0.007: 0.007: 0.007: 0.008:
~~~~~~~~~~~~~~~~~~~~~~~~~~~~~~~~~~~~~~~~~~~~~~~~~~~~~~~~~~~~~~~~~~~~~~~~~~~~~~~~~~~~~~~~~~~~~~~~~~~~~~~~~~~~~~~~~~~~~~~~~~~~~~~~~~~~~~~~~
~~~~~~~~
----------------------------------------------------------------------------------------------------------------------------------
 x=  6400:  6600:  6800:  7000:  7200:  7400:  7600:  7800:  8000:  8200:  8400:  8600:  8800:  9000:  9200:  9400:
----------:------:------:------:------:------:------:------:------:------:------:------:------:------:------:------:
Qc : 0.020: 0.021: 0.021: 0.022: 0.022: 0.023: 0.023: 0.023: 0.023: 0.024: 0.024: 0.024: 0.023: 0.023: 0.023: 0.022:
Cc : 0.008: 0.008: 0.008: 0.009: 0.009: 0.009: 0.009: 0.009: 0.009: 0.009: 0.009: 0.009: 0.009: 0.009: 0.009: 0.009:
~~~~~~~~~~~~~~~~~~~~~~~~~~~~~~~~~~~~~~~~~~~~~~~~~~~~~~~~~~~~~~~~~~~~~~~~~~~~~~~~~~~~~~~~~~~~~~~~~~~~~~~~~~~~~~~~~~~~~~~~~~~~~~~~~~~~~~~~~
~~~~~~~~
----------------------------------------------------------------------------------------------------------------------------------
 x=  9600:  9800: 10000: 10200: 10400: 10600: 10800: 11000: 11200: 11400: 11600: 11800: 12000: 12200: 12400: 12600:
----------:------:------:------:------:------:------:------:------:------:------:------:------:------:------:------:
Qc : 0.022: 0.021: 0.021: 0.020: 0.020: 0.019: 0.018: 0.018: 0.017: 0.016: 0.016: 0.015: 0.014: 0.014: 0.013: 0.013:
Cc : 0.009: 0.009: 0.008: 0.008: 0.008: 0.008: 0.007: 0.007: 0.007: 0.007: 0.006: 0.006: 0.006: 0.005: 0.005: 0.005:
~~~~~~~~~~~~~~~~~~~~~~~~~~~~~~~~~~~~~~~~~~~~~~~~~~~~~~~~~~~~~~~~~~~~~~~~~~~~~~~~~~~~~~~~~~~~~~~~~~~~~~~~~~~~~~~~~~~~~~~~~~~~~~~~~~~~~~~~~
~~~~~~~~
----------------------------------------------------------------------------------------------------
 x=  12800: 13000: 13200: 13400: 13600: 13800: 14000: 14200: 14400: 14600: 14800: 15000:
----------:------:------:------:------:------:------:------:------:------:------:------:
Qc : 0.012: 0.011: 0.011: 0.010: 0.010: 0.009: 0.009: 0.009: 0.008: 0.008: 0.008: 0.007:
Cc : 0.005: 0.005: 0.004: 0.004: 0.004: 0.004: 0.004: 0.003: 0.003: 0.003: 0.003: 0.003:
~~~~~~~~~~~~~~~~~~~~~~~~~~~~~~~~~~~~~~~~~~~~~~~~~~~~~~~~~~~~~~~~~~~~~~~~~~~~~~~~~~~~~~~~~~~~~~~~~~~~~~~~~~~~~~~~~~~~~~~~~~~~~~~~~~~~~~~~~
~~~~~~~~~~

 y= 13200 : Y-строка 10  Cmax=  0.026 долей ПДК (x=  8400.0; напр.ветра=181)
----------:-------------------------------------------------------------------------------------------------------------------------------
 x=     0 :   200:   400:   600:   800:  1000:  1200:  1400:  1600:  1800:  2000:  2200:  2400:  2600:  2800:  3000:
----------:------:------:------:------:------:------:------:------:------:------:------:------:------:------:------:
Qc : 0.005: 0.005: 0.006: 0.006: 0.006: 0.006: 0.007: 0.007: 0.007: 0.008: 0.008: 0.008: 0.009: 0.009: 0.010: 0.010:
Cc : 0.002: 0.002: 0.002: 0.002: 0.002: 0.003: 0.003: 0.003: 0.003: 0.003: 0.003: 0.003: 0.004: 0.004: 0.004: 0.004:
~~~~~~~~~~~~~~~~~~~~~~~~~~~~~~~~~~~~~~~~~~~~~~~~~~~~~~~~~~~~~~~~~~~~~~~~~~~~~~~~~~~~~~~~~~~~~~~~~~~~~~~~~~~~~~~~~~~~~~~~~~~~~~~~~~~~~~~~~
~~~~~~~~
----------------------------------------------------------------------------------------------------------------------------------
 x=  3200:  3400:  3600:  3800:  4000:  4200:  4400:  4600:  4800:  5000:  5200:  5400:  5600:  5800:  6000:  6200:
----------:------:------:------:------:------:------:------:------:------:------:------:------:------:------:------:
Qc : 0.011: 0.011: 0.012: 0.012: 0.013: 0.014: 0.014: 0.015: 0.016: 0.016: 0.017: 0.018: 0.019: 0.019: 0.020: 0.021:
Cc : 0.004: 0.004: 0.005: 0.005: 0.005: 0.005: 0.006: 0.006: 0.006: 0.007: 0.007: 0.007: 0.007: 0.008: 0.008: 0.008:
~~~~~~~~~~~~~~~~~~~~~~~~~~~~~~~~~~~~~~~~~~~~~~~~~~~~~~~~~~~~~~~~~~~~~~~~~~~~~~~~~~~~~~~~~~~~~~~~~~~~~~~~~~~~~~~~~~~~~~~~~~~~~~~~~~~~~~~~~
~~~~~~~~
----------------------------------------------------------------------------------------------------------------------------------
 x=  6400:  6600:  6800:  7000:  7200:  7400:  7600:  7800:  8000:  8200:  8400:  8600:  8800:  9000:  9200:  9400:
----------:------:------:------:------:------:------:------:------:------:------:------:------:------:------:------:
Qc : 0.022: 0.022: 0.023: 0.024: 0.024: 0.025: 0.025: 0.025: 0.026: 0.026: 0.026: 0.026: 0.026: 0.025: 0.025: 0.025:
Cc : 0.009: 0.009: 0.009: 0.009: 0.010: 0.010: 0.010: 0.010: 0.010: 0.010: 0.010: 0.010: 0.010: 0.010: 0.010: 0.010:
~~~~~~~~~~~~~~~~~~~~~~~~~~~~~~~~~~~~~~~~~~~~~~~~~~~~~~~~~~~~~~~~~~~~~~~~~~~~~~~~~~~~~~~~~~~~~~~~~~~~~~~~~~~~~~~~~~~~~~~~~~~~~~~~~~~~~~~~~
~~~~~~~~
----------------------------------------------------------------------------------------------------------------------------------
 x=  9600:  9800: 10000: 10200: 10400: 10600: 10800: 11000: 11200: 11400: 11600: 11800: 12000: 12200: 12400: 12600:
----------:------:------:------:------:------:------:------:------:------:------:------:------:------:------:------:
Qc : 0.024: 0.023: 0.023: 0.022: 0.021: 0.021: 0.020: 0.019: 0.018: 0.017: 0.017: 0.016: 0.015: 0.015: 0.014: 0.013:
Cc : 0.010: 0.009: 0.009: 0.009: 0.009: 0.008: 0.008: 0.008: 0.007: 0.007: 0.007: 0.006: 0.006: 0.006: 0.006: 0.005:
~~~~~~~~~~~~~~~~~~~~~~~~~~~~~~~~~~~~~~~~~~~~~~~~~~~~~~~~~~~~~~~~~~~~~~~~~~~~~~~~~~~~~~~~~~~~~~~~~~~~~~~~~~~~~~~~~~~~~~~~~~~~~~~~~~~~~~~~~
~~~~~~~~
----------------------------------------------------------------------------------------------------
 x=  12800: 13000: 13200: 13400: 13600: 13800: 14000: 14200: 14400: 14600: 14800: 15000:
----------:------:------:------:------:------:------:------:------:------:------:------:
Qc : 0.013: 0.012: 0.011: 0.011: 0.010: 0.010: 0.009: 0.009: 0.009: 0.008: 0.008: 0.007:
Cc : 0.005: 0.005: 0.005: 0.004: 0.004: 0.004: 0.004: 0.004: 0.003: 0.003: 0.003: 0.003:
~~~~~~~~~~~~~~~~~~~~~~~~~~~~~~~~~~~~~~~~~~~~~~~~~~~~~~~~~~~~~~~~~~~~~~~~~~~~~~~~~~~~~~~~~~~~~~~~~~~~~~~~~~~~~~~~~~~~~~~~~~~~~~~~~~~~~~~~~
~~~~~~~~~~

 y= 13000 : Y-строка 11  Cmax=  0.029 долей ПДК (x=  8400.0; напр.ветра=181)
----------:-------------------------------------------------------------------------------------------------------------------------------
 x=     0 :   200:   400:   600:   800:  1000:  1200:  1400:  1600:  1800:  2000:  2200:  2400:  2600:  2800:  3000:
----------:------:------:------:------:------:------:------:------:------:------:------:------:------:------:------:
Qc : 0.005: 0.005: 0.006: 0.006: 0.006: 0.007: 0.007: 0.007: 0.008: 0.008: 0.008: 0.009: 0.009: 0.010: 0.010: 0.011:
Cc : 0.002: 0.002: 0.002: 0.002: 0.003: 0.003: 0.003: 0.003: 0.003: 0.003: 0.003: 0.003: 0.004: 0.004: 0.004: 0.004:
~~~~~~~~~~~~~~~~~~~~~~~~~~~~~~~~~~~~~~~~~~~~~~~~~~~~~~~~~~~~~~~~~~~~~~~~~~~~~~~~~~~~~~~~~~~~~~~~~~~~~~~~~~~~~~~~~~~~~~~~~~~~~~~~~~~~~~~~~
~~~~~~~~
----------------------------------------------------------------------------------------------------------------------------------
 x=  3200:  3400:  3600:  3800:  4000:  4200:  4400:  4600:  4800:  5000:  5200:  5400:  5600:  5800:  6000:  6200:
----------:------:------:------:------:------:------:------:------:------:------:------:------:------:------:------:
Qc : 0.011: 0.012: 0.012: 0.013: 0.014: 0.014: 0.015: 0.016: 0.017: 0.018: 0.018: 0.019: 0.020: 0.021: 0.022: 0.023:
```

Сс : 0.004: 0.005: 0.005: 0.005: 0.005: 0.006: 0.006: 0.006: 0.007: 0.007: 0.007: 0.008: 0.008: 0.008: 0.009: 0.009:
~~~~~~
~~~~~~~~
----____
x= 6400: 6600: 6800: 7000: 7200: 7400: 7600: 7800: 8000: 8200: 8400: 8600: 8800: 9000: 9200: 9400:
----------:------:------:------:------:------:------:------:------:------:------:------:------:------:------:------:
Qc : 0.024: 0.024: 0.025: 0.026: 0.027: 0.027: 0.028: 0.028: 0.028: 0.029: 0.029: 0.029: 0.028: 0.028: 0.028: 0.027:
Сс : 0.009: 0.010: 0.010: 0.010: 0.011: 0.011: 0.011: 0.011: 0.011: 0.011: 0.011: 0.011: 0.011: 0.011: 0.011: 0.011:
~~~~~~
~~~~~~~~
----____
x= 9600: 9800: 10000: 10200: 10400: 10600: 10800: 11000: 11200: 11400: 11600: 11800: 12000: 12200: 12400: 12600:
----------:------:------:------:------:------:------:------:------:------:------:------:------:------:------:------:
Qc : 0.026: 0.026: 0.025: 0.024: 0.023: 0.022: 0.021: 0.021: 0.020: 0.019: 0.018: 0.017: 0.016: 0.015: 0.015: 0.014:
Сс : 0.011: 0.010: 0.010: 0.010: 0.009: 0.009: 0.009: 0.008: 0.008: 0.007: 0.007: 0.007: 0.006: 0.006: 0.006: 0.006:
~~~~~~
~~~~~~~~
----____
x= 12800: 13000: 13200: 13400: 13600: 13800: 14000: 14200: 14400: 14600: 14800: 15000:
----------:------:------:------:------:------:------:------:------:------:------:------:
Qc : 0.013: 0.013: 0.012: 0.011: 0.011: 0.010: 0.010: 0.009: 0.009: 0.008: 0.008: 0.008:
Сс : 0.005: 0.005: 0.005: 0.005: 0.004: 0.004: 0.004: 0.004: 0.004: 0.003: 0.003: 0.003:
~~~~~~
____
y= 12800 : Y-строка 12 Cmax= 0.032 долей ПДК (x= 8400.0; напр.ветра=181)
----------:____
x=   0 : 200: 400: 600: 800: 1000: 1200: 1400: 1600: 1800: 2000: 2200: 2400: 2600: 2800: 3000:
----------:------:------:------:------:------:------:------:------:------:------:------:------:------:------:------:
Qc : 0.005: 0.006: 0.006: 0.006: 0.006: 0.007: 0.007: 0.007: 0.008: 0.008: 0.009: 0.009: 0.009: 0.010: 0.011: 0.011:
Сс : 0.002: 0.002: 0.002: 0.002: 0.003: 0.003: 0.003: 0.003: 0.003: 0.003: 0.003: 0.004: 0.004: 0.004: 0.004: 0.004:
~~~~~~
~~~~~~~~
----____
x= 3200: 3400: 3600: 3800: 4000: 4200: 4400: 4600: 4800: 5000: 5200: 5400: 5600: 5800: 6000: 6200:
----------:------:------:------:------:------:------:------:------:------:------:------:------:------:------:------:
Qc : 0.012: 0.012: 0.013: 0.014: 0.014: 0.015: 0.016: 0.017: 0.018: 0.019: 0.020: 0.021: 0.022: 0.023: 0.024: 0.025:
Сс : 0.005: 0.005: 0.005: 0.005: 0.006: 0.006: 0.006: 0.007: 0.007: 0.007: 0.008: 0.008: 0.009: 0.009: 0.010: 0.010:
~~~~~~
~~~~~~~~
----____
x= 6400: 6600: 6800: 7000: 7200: 7400: 7600: 7800: 8000: 8200: 8400: 8600: 8800: 9000: 9200: 9400:
----------:------:------:------:------:------:------:------:------:------:------:------:------:------:------:------:
Qc : 0.026: 0.027: 0.028: 0.029: 0.029: 0.030: 0.031: 0.031: 0.031: 0.032: 0.032: 0.032: 0.031: 0.031: 0.030: 0.030:
Сс : 0.010: 0.011: 0.011: 0.011: 0.012: 0.012: 0.012: 0.012: 0.013: 0.013: 0.013: 0.013: 0.013: 0.012: 0.012: 0.012:
~~~~~~
~~~~~~~~
----____
x= 9600: 9800: 10000: 10200: 10400: 10600: 10800: 11000: 11200: 11400: 11600: 11800: 12000: 12200: 12400: 12600:
----------:------:------:------:------:------:------:------:------:------:------:------:------:------:------:------:
Qc : 0.029: 0.028: 0.027: 0.026: 0.025: 0.024: 0.023: 0.022: 0.021: 0.020: 0.019: 0.018: 0.017: 0.016: 0.016: 0.015:
Сс : 0.012: 0.011: 0.011: 0.011: 0.010: 0.010: 0.009: 0.009: 0.008: 0.008: 0.008: 0.007: 0.007: 0.007: 0.006: 0.006:
~~~~~~
~~~~~~~~
----____
x= 12800: 13000: 13200: 13400: 13600: 13800: 14000: 14200: 14400: 14600: 14800: 15000:
----------:------:------:------:------:------:------:------:------:------:------:------:
Qc : 0.014: 0.013: 0.013: 0.012: 0.011: 0.011: 0.010: 0.010: 0.009: 0.009: 0.008: 0.008:
Сс : 0.006: 0.005: 0.005: 0.005: 0.005: 0.004: 0.004: 0.004: 0.004: 0.004: 0.003: 0.003:
~~~~~~
____
y= 12600 : Y-строка 13 Cmax= 0.035 долей ПДК (x= 8400.0; напр.ветра=181)
----------:____
x=   0 : 200: 400: 600: 800: 1000: 1200: 1400: 1600: 1800: 2000: 2200: 2400: 2600: 2800: 3000:
----------:------:------:------:------:------:------:------:------:------:------:------:------:------:------:------:
Qc : 0.005: 0.006: 0.006: 0.006: 0.007: 0.007: 0.007: 0.008: 0.008: 0.008: 0.009: 0.009: 0.010: 0.010: 0.011: 0.012:
Сс : 0.002: 0.002: 0.002: 0.003: 0.003: 0.003: 0.003: 0.003: 0.003: 0.003: 0.004: 0.004: 0.004: 0.004: 0.004: 0.005:
~~~~~~
~~~~~~~~
----____
x= 3200: 3400: 3600: 3800: 4000: 4200: 4400: 4600: 4800: 5000: 5200: 5400: 5600: 5800: 6000: 6200:
----------:------:------:------:------:------:------:------:------:------:------:------:------:------:------:------:
Qc : 0.012: 0.013: 0.014: 0.014: 0.015: 0.016: 0.017: 0.018: 0.019: 0.020: 0.021: 0.022: 0.023: 0.025: 0.026: 0.027:
Сс : 0.005: 0.005: 0.005: 0.006: 0.006: 0.006: 0.007: 0.007: 0.008: 0.008: 0.008: 0.009: 0.009: 0.010: 0.010: 0.011:
~~~~~~
~~~~~~~~
----____
x= 6400: 6600: 6800: 7000: 7200: 7400: 7600: 7800: 8000: 8200: 8400: 8600: 8800: 9000: 9200: 9400:
----------:------:------:------:------:------:------:------:------:------:------:------:------:------:------:------:
Qc : 0.028: 0.029: 0.031: 0.032: 0.033: 0.033: 0.034: 0.035: 0.035: 0.035: 0.035: 0.035: 0.035: 0.034: 0.034: 0.033:
Сс : 0.011: 0.012: 0.012: 0.013: 0.013: 0.013: 0.014: 0.014: 0.014: 0.014: 0.014: 0.014: 0.014: 0.014: 0.013: 0.013:
~~~~~~
~~~~~~~~
----____

x= 9600: 9800: 10000: 10200: 10400: 10600: 10800: 11000: 11200: 11400: 11600: 11800: 12000: 12200: 12400: 12600:
----------:------:------:------:------:------:------:------:------:------:------:------:------:------:------:------:
Qc : 0.032: 0.031: 0.030: 0.029: 0.028: 0.026: 0.025: 0.024: 0.023: 0.022: 0.021: 0.019: 0.018: 0.017: 0.016: 0.016:
Cc : 0.013: 0.012: 0.012: 0.012: 0.011: 0.011: 0.010: 0.010: 0.009: 0.009: 0.008: 0.008: 0.007: 0.007: 0.007: 0.006:
~~~~~~
~~~~~~~~
----____
x= 12800: 13000: 13200: 13400: 13600: 13800: 14000: 14200: 14400: 14600: 14800: 15000:
----------:------:------:------:------:------:------:------:------:------:------:------:
Qc : 0.015: 0.014: 0.013: 0.012: 0.012: 0.011: 0.011: 0.010: 0.010: 0.009: 0.009: 0.008:
Cc : 0.006: 0.006: 0.005: 0.005: 0.005: 0.004: 0.004: 0.004: 0.004: 0.004: 0.003: 0.003:
~~~~~~

____
y= 12400 : Y-строка 14 Cmax= 0.040 долей ПДК (x= 8400.0; напр.ветра=181)
----------:____
x=   0 : 200: 400: 600: 800: 1000: 1200: 1400: 1600: 1800: 2000: 2200: 2400: 2600: 2800: 3000:
----------:------:------:------:------:------:------:------:------:------:------:------:------:------:------:------:
Qc : 0.006: 0.006: 0.006: 0.006: 0.007: 0.007: 0.007: 0.008: 0.008: 0.009: 0.009: 0.010: 0.010: 0.011: 0.011: 0.012:
Cc : 0.002: 0.002: 0.002: 0.003: 0.003: 0.003: 0.003: 0.003: 0.003: 0.003: 0.004: 0.004: 0.004: 0.004: 0.005: 0.005:
~~~~~~
~~~~~~~~
----____
x= 3200: 3400: 3600: 3800: 4000: 4200: 4400: 4600: 4800: 5000: 5200: 5400: 5600: 5800: 6000: 6200:
----------:------:------:------:------:------:------:------:------:------:------:------:------:------:------:------:
Qc : 0.013: 0.014: 0.014: 0.015: 0.016: 0.017: 0.018: 0.019: 0.020: 0.021: 0.023: 0.024: 0.025: 0.027: 0.028: 0.030:
Cc : 0.005: 0.005: 0.006: 0.006: 0.006: 0.007: 0.007: 0.008: 0.008: 0.009: 0.009: 0.010: 0.010: 0.011: 0.011: 0.012:
~~~~~~
~~~~~~~~
----____
x= 6400: 6600: 6800: 7000: 7200: 7400: 7600: 7800: 8000: 8200: 8400: 8600: 8800: 9000: 9200: 9400:
----------:------:------:------:------:------:------:------:------:------:------:------:------:------:------:------:
Qc : 0.031: 0.032: 0.034: 0.035: 0.036: 0.037: 0.038: 0.039: 0.039: 0.040: 0.040: 0.039: 0.039: 0.038: 0.038: 0.037:
Cc : 0.012: 0.013: 0.013: 0.014: 0.014: 0.015: 0.015: 0.015: 0.016: 0.016: 0.016: 0.016: 0.016: 0.015: 0.015: 0.015:
~~~~~~
~~~~~~~~
----____
x= 9600: 9800: 10000: 10200: 10400: 10600: 10800: 11000: 11200: 11400: 11600: 11800: 12000: 12200: 12400: 12600:
----------:------:------:------:------:------:------:------:------:------:------:------:------:------:------:------:
Qc : 0.036: 0.034: 0.033: 0.032: 0.030: 0.029: 0.027: 0.026: 0.025: 0.023: 0.022: 0.021: 0.020: 0.018: 0.017: 0.016:
Cc : 0.014: 0.014: 0.013: 0.013: 0.012: 0.012: 0.011: 0.010: 0.010: 0.009: 0.009: 0.008: 0.008: 0.007: 0.007: 0.007:
~~~~~~
~~~~~~~~
----____
x= 12800: 13000: 13200: 13400: 13600: 13800: 14000: 14200: 14400: 14600: 14800: 15000:
----------:------:------:------:------:------:------:------:------:------:------:------:
Qc : 0.016: 0.015: 0.014: 0.013: 0.012: 0.012: 0.011: 0.010: 0.010: 0.009: 0.009: 0.008:
Cc : 0.006: 0.006: 0.006: 0.005: 0.005: 0.005: 0.004: 0.004: 0.004: 0.004: 0.004: 0.003:
~~~~~~

____
y= 12200 : Y-строка 15 Cmax= 0.045 долей ПДК (x= 8400.0; напр.ветра=181)
----------:____
x=   0 : 200: 400: 600: 800: 1000: 1200: 1400: 1600: 1800: 2000: 2200: 2400: 2600: 2800: 3000:
----------:------:------:------:------:------:------:------:------:------:------:------:------:------:------:------:
Qc : 0.006: 0.006: 0.006: 0.007: 0.007: 0.007: 0.008: 0.008: 0.009: 0.009: 0.009: 0.010: 0.011: 0.011: 0.012: 0.013:
Cc : 0.002: 0.002: 0.003: 0.003: 0.003: 0.003: 0.003: 0.003: 0.003: 0.004: 0.004: 0.004: 0.004: 0.004: 0.005: 0.005:
~~~~~~
~~~~~~~~
----____
x= 3200: 3400: 3600: 3800: 4000: 4200: 4400: 4600: 4800: 5000: 5200: 5400: 5600: 5800: 6000: 6200:
----------:------:------:------:------:------:------:------:------:------:------:------:------:------:------:------:
Qc : 0.013: 0.014: 0.015: 0.016: 0.017: 0.018: 0.019: 0.020: 0.022: 0.023: 0.024: 0.026: 0.027: 0.029: 0.031: 0.032:
Cc : 0.005: 0.006: 0.006: 0.006: 0.007: 0.007: 0.008: 0.008: 0.009: 0.009: 0.010: 0.010: 0.011: 0.012: 0.012: 0.013:
~~~~~~
~~~~~~~~
----____
x= 6400: 6600: 6800: 7000: 7200: 7400: 7600: 7800: 8000: 8200: 8400: 8600: 8800: 9000: 9200: 9400:
----------:------:------:------:------:------:------:------:------:------:------:------:------:------:------:------:
Qc : 0.034: 0.036: 0.037: 0.039: 0.040: 0.042: 0.043: 0.044: 0.044: 0.044: 0.045: 0.044: 0.044: 0.043: 0.042: 0.041:
Cc : 0.014: 0.014: 0.015: 0.016: 0.016: 0.017: 0.017: 0.017: 0.018: 0.018: 0.018: 0.018: 0.018: 0.017: 0.017: 0.016:
~~~~~~
~~~~~~~~
----____
x= 9600: 9800: 10000: 10200: 10400: 10600: 10800: 11000: 11200: 11400: 11600: 11800: 12000: 12200: 12400: 12600:
----------:------:------:------:------:------:------:------:------:------:------:------:------:------:------:------:
Qc : 0.039: 0.038: 0.037: 0.035: 0.033: 0.032: 0.030: 0.028: 0.027: 0.025: 0.024: 0.022: 0.021: 0.020: 0.018: 0.017:
Cc : 0.016: 0.015: 0.015: 0.014: 0.013: 0.013: 0.012: 0.011: 0.011: 0.010: 0.009: 0.009: 0.008: 0.008: 0.007: 0.007:
~~~~~~
~~~~~~~~
----____
x= 12800: 13000: 13200: 13400: 13600: 13800: 14000: 14200: 14400: 14600: 14800: 15000:
----------:------:------:------:------:------:------:------:------:------:------:------:
Qc : 0.016: 0.015: 0.014: 0.014: 0.013: 0.012: 0.011: 0.011: 0.010: 0.010: 0.009: 0.009:
Cc : 0.007: 0.006: 0.006: 0.005: 0.005: 0.005: 0.005: 0.004: 0.004: 0.004: 0.004: 0.003:

```
~~~~~~~~~~~~~~~~~~~~~~~~~~~~~~~~~~~~~~~~~~~~~~~~~~~~~~~~~~~~~~~~~~~~~~~~~~~~~~~~~~~~~~~~
____________
 y= 12000 : Y-строка 16  Cmax=  0.050 долей ПДК (x=  8400.0; напр.ветра=181)
----------:_____________________________________________________________________________________________________
 x=    0 :  200:  400:  600:  800:  1000:  1200:  1400:  1600:  1800:  2000:  2200:  2400:  2600:  2800:  3000:
----------:------:------:------:------:------:------:------:------:------:------:------:------:------:------:------:
Qc : 0.006: 0.006: 0.006: 0.007: 0.007: 0.008: 0.008: 0.008: 0.009: 0.009: 0.010: 0.010: 0.011: 0.012: 0.012: 0.013:
Cc : 0.002: 0.002: 0.003: 0.003: 0.003: 0.003: 0.003: 0.003: 0.004: 0.004: 0.004: 0.004: 0.004: 0.005: 0.005: 0.005:
~~~~~~~~~~~~~~~~~~~~~~~~~~~~~~~~~~~~~~~~~~~~~~~~~~~~~~~~~~~~~~~~~~~~~~~~~~~~~~~~~~~~~~~~~~~~~~~~~~~~~~~~~~~~~~~~~~
~~~~~~~~
----_______________________________________________________________________________________________________________
 x=  3200:  3400:  3600:  3800:  4000:  4200:  4400:  4600:  4800:  5000:  5200:  5400:  5600:  5800:  6000:  6200:
----------:------:------:------:------:------:------:------:------:------:------:------:------:------:------:------:
Qc : 0.014: 0.015: 0.016: 0.017: 0.018: 0.019: 0.020: 0.022: 0.023: 0.025: 0.026: 0.028: 0.030: 0.032: 0.034: 0.036:
Cc : 0.006: 0.006: 0.006: 0.007: 0.007: 0.008: 0.008: 0.009: 0.009: 0.010: 0.010: 0.011: 0.012: 0.013: 0.013: 0.014:
~~~~~~~~~~~~~~~~~~~~~~~~~~~~~~~~~~~~~~~~~~~~~~~~~~~~~~~~~~~~~~~~~~~~~~~~~~~~~~~~~~~~~~~~~~~~~~~~~~~~~~~~~~~~~~~~~~
~~~~~~~~
----_______________________________________________________________________________________________________________
 x=  6400:  6600:  6800:  7000:  7200:  7400:  7600:  7800:  8000:  8200:  8400:  8600:  8800:  9000:  9200:  9400:
----------:------:------:------:------:------:------:------:------:------:------:------:------:------:------:------:
Qc : 0.037: 0.040: 0.042: 0.043: 0.045: 0.047: 0.048: 0.049: 0.049: 0.050: 0.050: 0.050: 0.049: 0.048: 0.047: 0.046:
Cc : 0.015: 0.016: 0.017: 0.017: 0.018: 0.019: 0.019: 0.019: 0.020: 0.020: 0.020: 0.020: 0.020: 0.019: 0.019: 0.018:
~~~~~~~~~~~~~~~~~~~~~~~~~~~~~~~~~~~~~~~~~~~~~~~~~~~~~~~~~~~~~~~~~~~~~~~~~~~~~~~~~~~~~~~~~~~~~~~~~~~~~~~~~~~~~~~~~~
~~~~~~~~
----_______________________________________________________________________________________________________________
 x=  9600:  9800: 10000: 10200: 10400: 10600: 10800: 11000: 11200: 11400: 11600: 11800: 12000: 12200: 12400: 12600:
----------:------:------:------:------:------:------:------:------:------:------:------:------:------:------:------:
Qc : 0.044: 0.042: 0.041: 0.038: 0.037: 0.034: 0.032: 0.031: 0.029: 0.027: 0.025: 0.024: 0.022: 0.021: 0.020: 0.018:
Cc : 0.018: 0.017: 0.016: 0.015: 0.015: 0.014: 0.013: 0.012: 0.012: 0.011: 0.010: 0.010: 0.009: 0.008: 0.008: 0.007:
~~~~~~~~~~~~~~~~~~~~~~~~~~~~~~~~~~~~~~~~~~~~~~~~~~~~~~~~~~~~~~~~~~~~~~~~~~~~~~~~~~~~~~~~~~~~~~~~~~~~~~~~~~~~~~~~~~
~~~~~~~~
----__________________________________________________________________________________________
 x=  12800: 13000: 13200: 13400: 13600: 13800: 14000: 14200: 14400: 14600: 14800: 15000:
----------:------:------:------:------:------:------:------:------:------:------:------:
Qc : 0.017: 0.016: 0.015: 0.014: 0.013: 0.013: 0.012: 0.011: 0.011: 0.010: 0.010: 0.009:
Cc : 0.007: 0.006: 0.006: 0.006: 0.005: 0.005: 0.005: 0.004: 0.004: 0.004: 0.004: 0.004:
~~~~~~~~~~~~~~~~~~~~~~~~~~~~~~~~~~~~~~~~~~~~~~~~~~~~~~~~~~~~~~~~~~~~~~~~~~~~~~~~~~~~~~~~
____________
 y= 11800 : Y-строка 17  Cmax=  0.055 долей ПДК (x=  8400.0; напр.ветра=181)
----------:_____________________________________________________________________________________________________
 x=    0 :  200:  400:  600:  800:  1000:  1200:  1400:  1600:  1800:  2000:  2200:  2400:  2600:  2800:  3000:
----------:------:------:------:------:------:------:------:------:------:------:------:------:------:------:------:
Qc : 0.006: 0.006: 0.007: 0.007: 0.007: 0.008: 0.008: 0.009: 0.009: 0.010: 0.010: 0.011: 0.011: 0.012: 0.013: 0.014:
Cc : 0.002: 0.003: 0.003: 0.003: 0.003: 0.003: 0.003: 0.003: 0.004: 0.004: 0.004: 0.004: 0.005: 0.005: 0.005: 0.005:
Фоп:  112 :  112 :  113 :  114 :  114 :  115 :  115 :  116 :  117 :  117 :  118 :  119 :  120 :  120 :  121 :  122 :
Uоп: 9.00 : 9.00 : 9.00 : 9.00 : 9.00 : 9.00 : 9.00 : 9.00 : 9.00 : 9.00 : 9.00 : 9.00 : 9.00 : 9.00 : 9.00 : 9.00 :
   :      :      :      :      :      :      :      :      :      :      :      :      :      :      :      :      :
Ви : 0.004: 0.004: 0.005: 0.005: 0.005: 0.005: 0.006: 0.006: 0.006: 0.007: 0.007: 0.007: 0.008: 0.008: 0.009: 0.009:
Ки : 6003 : 6003 : 6003 : 6003 : 6003 : 6003 : 6003 : 6003 : 6003 : 6003 : 6003 : 6003 : 6003 : 6003 : 6003 : 6003 :
Ви : 0.001: 0.001: 0.001: 0.001: 0.001: 0.001: 0.001: 0.001: 0.002: 0.002: 0.002: 0.002: 0.002: 0.002: 0.002: 0.002:
Ки : 6009 : 6009 : 6009 : 6009 : 6009 : 6009 : 6009 : 6009 : 6009 : 6009 : 6009 : 6009 : 6009 : 6009 : 6009 : 6009 :
Ви :      :      :      :      :      :      : 0.000: 0.000: 0.000: 0.001: 0.001: 0.001: 0.001: 0.001: 0.001: 0.001:
Ки :      :      :      :      :      :      : 6010 : 6010 : 6010 : 6010 : 6010 : 6010 : 6010 : 6010 : 6010 : 6010 :
~~~~~~~~~~~~~~~~~~~~~~~~~~~~~~~~~~~~~~~~~~~~~~~~~~~~~~~~~~~~~~~~~~~~~~~~~~~~~~~~~~~~~~~~~~~~~~~~~~~~~~~~~~~~~~~~~~
~~~~~~~~
----_______________________________________________________________________________________________________________
 x=  3200:  3400:  3600:  3800:  4000:  4200:  4400:  4600:  4800:  5000:  5200:  5400:  5600:  5800:  6000:  6200:
----------:------:------:------:------:------:------:------:------:------:------:------:------:------:------:------:
Qc : 0.015: 0.015: 0.016: 0.018: 0.019: 0.020: 0.021: 0.023: 0.025: 0.026: 0.028: 0.030: 0.032: 0.035: 0.037: 0.039:
Cc : 0.006: 0.006: 0.007: 0.007: 0.008: 0.008: 0.009: 0.009: 0.010: 0.011: 0.011: 0.012: 0.013: 0.014: 0.015: 0.016:
Фоп:  123 :  124 :  125 :  127 :  128 :  129 :  131 :  132 :  134 :  135 :  137 :  139 :  141 :  143 :  145 :  148 :
Uоп: 9.00 : 9.00 : 9.00 : 9.00 : 9.00 : 9.00 : 9.00 : 9.00 : 9.00 : 9.00 : 9.00 : 9.00 : 9.00 : 9.00 : 9.00 : 9.00 :
   :      :      :      :      :      :      :      :      :      :      :      :      :      :      :      :      :
Ви : 0.010: 0.011: 0.011: 0.012: 0.013: 0.014: 0.015: 0.016: 0.017: 0.018: 0.020: 0.021: 0.023: 0.024: 0.026: 0.028:
Ки : 6003 : 6003 : 6003 : 6003 : 6003 : 6003 : 6003 : 6003 : 6003 : 6003 : 6003 : 6003 : 6003 : 6003 : 6003 : 6003 :
Ви : 0.002: 0.003: 0.003: 0.003: 0.003: 0.003: 0.004: 0.004: 0.004: 0.004: 0.005: 0.005: 0.005: 0.006: 0.006: 0.006:
Ки : 6009 : 6009 : 6009 : 6009 : 6009 : 6009 : 6009 : 6009 : 6009 : 6009 : 6009 : 6009 : 6009 : 6009 : 6009 : 6009 :
Ви : 0.001: 0.001: 0.001: 0.001: 0.001: 0.001: 0.001: 0.001: 0.001: 0.001: 0.002: 0.002: 0.002: 0.002: 0.002: 0.002:
Ки : 6010 : 6010 : 6010 : 6010 : 6010 : 6010 : 6010 : 6010 : 6010 : 6010 : 6010 : 6010 : 6010 : 6010 : 6010 : 6010 :
~~~~~~~~~~~~~~~~~~~~~~~~~~~~~~~~~~~~~~~~~~~~~~~~~~~~~~~~~~~~~~~~~~~~~~~~~~~~~~~~~~~~~~~~~~~~~~~~~~~~~~~~~~~~~~~~~~
~~~~~~~~
----_______________________________________________________________________________________________________________
 x=  6400:  6600:  6800:  7000:  7200:  7400:  7600:  7800:  8000:  8200:  8400:  8600:  8800:  9000:  9200:  9400:
----------:------:------:------:------:------:------:------:------:------:------:------:------:------:------:------:
Qc : 0.042: 0.044: 0.046: 0.048: 0.050: 0.051: 0.053: 0.054: 0.055: 0.055: 0.055: 0.055: 0.054: 0.053: 0.052: 0.051:
Cc : 0.017: 0.018: 0.019: 0.019: 0.020: 0.021: 0.021: 0.022: 0.022: 0.022: 0.022: 0.022: 0.022: 0.021: 0.021: 0.020:
Фоп:  150 :  153 :  155 :  158 :  161 :  164 :  168 :  171 :  174 :  178 :  181 :  184 :  188 :  191 :  194 :  198 :
Uоп: 9.00 : 9.00 : 9.00 : 9.00 : 9.00 : 9.00 : 9.00 : 9.00 : 9.00 : 9.00 : 9.00 : 9.00 : 9.00 : 9.00 : 9.00 : 9.00 :
   :      :      :      :      :      :      :      :      :      :      :      :      :      :      :      :      :
Ви : 0.029: 0.031: 0.032: 0.034: 0.035: 0.036: 0.037: 0.038: 0.038: 0.039: 0.038: 0.038: 0.038: 0.037: 0.036: 0.035:
Ки : 6003 : 6003 : 6003 : 6003 : 6003 : 6003 : 6003 : 6003 : 6003 : 6003 : 6003 : 6003 : 6003 : 6003 : 6003 : 6003 :
Ви : 0.007: 0.007: 0.008: 0.008: 0.009: 0.009: 0.009: 0.009: 0.009: 0.009: 0.010: 0.010: 0.009: 0.009: 0.009: 0.009:
Ки : 6009 : 6009 : 6009 : 6009 : 6009 : 6009 : 6009 : 6009 : 6009 : 6009 : 6009 : 6009 : 6009 : 6009 : 6009 : 6009 :
```

Ви : 0.002: 0.002: 0.003: 0.003: 0.003: 0.003: 0.003: 0.003: 0.003: 0.003: 0.003: 0.003: 0.003: 0.003: 0.003: 0.003:
Ки : 6010 : 6010 : 6010 : 6010 : 6010 : 6010 : 6010 : 6010 : 6010 : 6010 : 6010 : 6010 : 6010 : 6010 : 6010 : 6010 :
~~~~~~

----____

x= 9600: 9800: 10000: 10200: 10400: 10600: 10800: 11000: 11200: 11400: 11600: 11800: 12000: 12200: 12400: 12600:
----------:------:------:------:------:------:------:------:------:------:------:------:------:------:------:------:
Qc : 0.049: 0.047: 0.045: 0.043: 0.040: 0.038: 0.036: 0.033: 0.031: 0.029: 0.027: 0.025: 0.024: 0.022: 0.021: 0.019:
Cc : 0.020: 0.019: 0.018: 0.017: 0.016: 0.015: 0.014: 0.013: 0.012: 0.012: 0.011: 0.010: 0.009: 0.009: 0.008: 0.008:
Фоп: 201 : 203 : 206 : 209 : 211 : 214 : 216 : 218 : 220 : 222 : 224 : 226 : 227 : 229 : 230 : 232 :
Uоп: 9.00 : 9.00 : 9.00 : 9.00 : 9.00 : 9.00 : 9.00 : 9.00 : 9.00 : 9.00 : 9.00 : 9.00 : 9.00 : 9.00 : 9.00 : 9.00 :
: : : : : : : : : : : : : : : : :
Ви : 0.034: 0.032: 0.031: 0.029: 0.027: 0.026: 0.024: 0.022: 0.021: 0.020: 0.018: 0.017: 0.016: 0.015: 0.014: 0.013:
Ки : 6003 : 6003 : 6003 : 6003 : 6003 : 6003 : 6003 : 6003 : 6003 : 6003 : 6003 : 6003 : 6003 : 6003 : 6003 : 6003 :
Ви : 0.009: 0.009: 0.008: 0.008: 0.007: 0.007: 0.007: 0.006: 0.006: 0.005: 0.005: 0.005: 0.004: 0.004: 0.004: 0.004:
Ки : 6009 : 6009 : 6009 : 6009 : 6009 : 6009 : 6009 : 6009 : 6009 : 6009 : 6009 : 6009 : 6009 : 6009 : 6009 : 6009 :
Ви : 0.003: 0.003: 0.003: 0.002: 0.002: 0.002: 0.002: 0.002: 0.002: 0.002: 0.002: 0.001: 0.001: 0.001: 0.001: 0.001:
Ки : 6010 : 6010 : 6010 : 6010 : 6010 : 6010 : 6010 : 6010 : 6010 : 6010 : 6010 : 6010 : 6010 : 6010 : 6010 : 6010 :
~~~~~~

----____

x= 12800: 13000: 13200: 13400: 13600: 13800: 14000: 14200: 14400: 14600: 14800: 15000:
----------:------:------:------:------:------:------:------:------:------:------:------:
Qc : 0.018: 0.017: 0.016: 0.015: 0.014: 0.013: 0.012: 0.012: 0.011: 0.010: 0.010: 0.009:
Cc : 0.007: 0.007: 0.006: 0.006: 0.006: 0.005: 0.005: 0.005: 0.004: 0.004: 0.004: 0.004:
Фоп: 233 : 234 : 235 : 236 : 237 : 238 : 239 : 240 : 241 : 242 : 242 : 243 :
Uоп: 9.00 : 9.00 : 9.00 : 9.00 : 9.00 : 9.00 : 9.00 : 9.00 : 9.00 : 9.00 : 9.00 : 9.00 :
: : : : : : : : : : : : :
Ви : 0.012: 0.011: 0.011: 0.010: 0.009: 0.009: 0.008: 0.008: 0.007: 0.007: 0.007: 0.006:
Ки : 6003 : 6003 : 6003 : 6003 : 6003 : 6003 : 6003 : 6003 : 6003 : 6003 : 6003 : 6003 :
Ви : 0.003: 0.003: 0.003: 0.003: 0.003: 0.002: 0.002: 0.002: 0.002: 0.002: 0.002: 0.002:
Ки : 6009 : 6009 : 6009 : 6009 : 6009 : 6009 : 6009 : 6009 : 6009 : 6009 : 6009 : 6009 :
Ви : 0.001: 0.001: 0.001: 0.001: 0.001: 0.001: 0.001: 0.001: 0.001: 0.001: 0.001: 0.001:
Ки : 6010 : 6010 : 6010 : 6010 : 6010 : 6010 : 6010 : 6010 : 6010 : 6010 : 6010 : 6010 :
~~~~~~

____

y= 11600 : Y-строка 18 Cmax= 0.061 долей ПДК (x= 8400.0; напр.ветра=181)
----------:____

x= 0 : 200: 400: 600: 800: 1000: 1200: 1400: 1600: 1800: 2000: 2200: 2400: 2600: 2800: 3000:
----------:------:------:------:------:------:------:------:------:------:------:------:------:------:------:------:
Qc : 0.006: 0.006: 0.007: 0.007: 0.007: 0.008: 0.008: 0.009: 0.009: 0.010: 0.010: 0.011: 0.012: 0.013: 0.013: 0.014:
Cc : 0.002: 0.003: 0.003: 0.003: 0.003: 0.003: 0.003: 0.004: 0.004: 0.004: 0.004: 0.004: 0.005: 0.005: 0.005: 0.006:
Фоп: 111 : 111 : 112 : 112 : 113 : 113 : 114 : 115 : 115 : 116 : 117 : 117 : 118 : 119 : 120 : 121 :
Uоп: 9.00 : 9.00 : 9.00 : 9.00 : 9.00 : 9.00 : 9.00 : 9.00 : 9.00 : 9.00 : 9.00 : 9.00 : 9.00 : 9.00 : 9.00 : 9.00 :
: : : : : : : : : : : : : : : : :
Ви : 0.004: 0.004: 0.005: 0.005: 0.005: 0.005: 0.006: 0.006: 0.006: 0.007: 0.007: 0.008: 0.008: 0.009: 0.009: 0.010:
Ки : 6003 : 6003 : 6003 : 6003 : 6003 : 6003 : 6003 : 6003 : 6003 : 6003 : 6003 : 6003 : 6003 : 6003 : 6003 : 6003 :
Ви : 0.001: 0.001: 0.001: 0.001: 0.001: 0.001: 0.001: 0.001: 0.002: 0.002: 0.002: 0.002: 0.002: 0.002: 0.002: 0.002:
Ки : 6009 : 6009 : 6009 : 6009 : 6009 : 6009 : 6009 : 6009 : 6009 : 6009 : 6009 : 6009 : 6009 : 6009 : 6009 : 6009 :
Ви : : : : : : : 0.000: 0.000: 0.001: 0.001: 0.001: 0.001: 0.001: 0.001: 0.001: 0.001:
Ки : : : : : : : 6010 : 6010 : 6010 : 6010 : 6010 : 6010 : 6010 : 6010 : 6010 : 6010 :
~~~~~~

----____

x= 3200: 3400: 3600: 3800: 4000: 4200: 4400: 4600: 4800: 5000: 5200: 5400: 5600: 5800: 6000: 6200:
----------:------:------:------:------:------:------:------:------:------:------:------:------:------:------:------:
Qc : 0.015: 0.016: 0.017: 0.019: 0.020: 0.021: 0.023: 0.024: 0.026: 0.028: 0.030: 0.033: 0.035: 0.038: 0.040: 0.043:
Cc : 0.006: 0.006: 0.007: 0.007: 0.008: 0.008: 0.009: 0.010: 0.011: 0.011: 0.012: 0.013: 0.014: 0.015: 0.016: 0.017:
Фоп: 122 : 123 : 124 : 125 : 126 : 127 : 129 : 130 : 132 : 134 : 135 : 137 : 139 : 141 : 144 : 146 :
Uоп: 9.00 : 9.00 : 9.00 : 9.00 : 9.00 : 9.00 : 9.00 : 9.00 : 9.00 : 9.00 : 9.00 : 9.00 : 9.00 : 9.00 : 9.00 : 9.00 :
: : : : : : : : : : : : : : : : :
Ви : 0.010: 0.011: 0.012: 0.013: 0.014: 0.015: 0.016: 0.017: 0.018: 0.020: 0.021: 0.023: 0.025: 0.026: 0.028: 0.030:
Ки : 6003 : 6003 : 6003 : 6003 : 6003 : 6003 : 6003 : 6003 : 6003 : 6003 : 6003 : 6003 : 6003 : 6003 : 6003 : 6003 :
Ви : 0.003: 0.003: 0.003: 0.003: 0.003: 0.004: 0.004: 0.004: 0.004: 0.005: 0.005: 0.006: 0.006: 0.006: 0.007: 0.007:
Ки : 6009 : 6009 : 6009 : 6009 : 6009 : 6009 : 6009 : 6009 : 6009 : 6009 : 6009 : 6009 : 6009 : 6009 : 6009 : 6009 :
Ви : 0.001: 0.001: 0.001: 0.001: 0.001: 0.001: 0.001: 0.001: 0.001: 0.001: 0.002: 0.002: 0.002: 0.002: 0.002: 0.002:
Ки : 6010 : 6010 : 6010 : 6010 : 6010 : 6010 : 6010 : 6010 : 6010 : 6010 : 6010 : 6010 : 6010 : 6010 : 6010 : 6010 :
~~~~~~

----____

x= 6400: 6600: 6800: 7000: 7200: 7400: 7600: 7800: 8000: 8200: 8400: 8600: 8800: 9000: 9200: 9400:
----------:------:------:------:------:------:------:------:------:------:------:------:------:------:------:------:
Qc : 0.046: 0.049: 0.051: 0.053: 0.055: 0.057: 0.059: 0.060: 0.061: 0.061: 0.061: 0.061: 0.060: 0.059: 0.058: 0.056:
Cc : 0.018: 0.019: 0.020: 0.021: 0.022: 0.023: 0.023: 0.024: 0.024: 0.024: 0.025: 0.024: 0.024: 0.024: 0.023: 0.022:
Фоп: 149 : 151 : 154 : 157 : 160 : 164 : 167 : 170 : 174 : 178 : 181 : 185 : 188 : 192 : 195 : 199 :
Uоп: 9.00 : 9.00 : 9.00 : 9.00 : 9.00 : 9.00 : 9.00 : 9.00 : 9.00 : 9.00 : 9.00 : 9.00 : 9.00 : 9.00 : 9.00 : 9.00 :
: : : : : : : : : : : : : : : : :
Ви : 0.033: 0.034: 0.036: 0.037: 0.038: 0.040: 0.041: 0.041: 0.043: 0.043: 0.043: 0.043: 0.042: 0.041: 0.040: 0.039:
Ки : 6003 : 6003 : 6003 : 6003 : 6003 : 6003 : 6003 : 6003 : 6003 : 6003 : 6003 : 6003 : 6003 : 6003 : 6003 : 6003 :
Ви : 0.008: 0.008: 0.009: 0.009: 0.009: 0.009: 0.010: 0.010: 0.010: 0.010: 0.011: 0.010: 0.011: 0.010: 0.010: 0.010:
Ки : 6009 : 6009 : 6009 : 6009 : 6009 : 6009 : 6009 : 6009 : 6009 : 6009 : 6009 : 6009 : 6009 : 6009 : 6009 : 6009 :
Ви : 0.002: 0.003: 0.003: 0.003: 0.003: 0.003: 0.003: 0.003: 0.003: 0.003: 0.003: 0.003: 0.003: 0.003: 0.003: 0.003:
Ки : 6010 : 6010 : 6010 : 6010 : 6010 : 6010 : 6010 : 6010 : 6010 : 6010 : 6010 : 6010 : 6010 : 6010 : 6010 : 6010 :
~~~~~~

```
~~~~~~~~~~~~~~~~~~~~~~~~~~~~~~~~~~~~~~~~~~~~~~~~~~~~~~~~~~~~~~~~~~~~~~~~~~~~~~~~~~~~~~~~~~~~~~~~~~~~~~~~~~~~
~~~~~~~~
----________________________________________________________________________________________________________
 x=   9600:  9800: 10000: 10200: 10400: 10600: 10800: 11000: 11200: 11400: 11600: 11800: 12000: 12200: 12400: 12600:
----------:------:------:------:------:------:------:------:------:------:------:------:------:------:------:------:
Qc : 0.054: 0.052: 0.050: 0.047: 0.045: 0.042: 0.039: 0.036: 0.034: 0.031: 0.029: 0.027: 0.025: 0.023: 0.022: 0.020:
Cc : 0.022: 0.021: 0.020: 0.019: 0.018: 0.017: 0.016: 0.015: 0.014: 0.013: 0.012: 0.011: 0.010: 0.009: 0.009: 0.008:
Фоп:  202 :  205 :  208 :  210 :  213 :  216 :  218 :  220 :  222 :  224 :  226 :  228 :  229 :  231 :  232 :  233 :
Uоп: 9.00 : 9.00 : 9.00 : 9.00 : 9.00 : 9.00 : 9.00 : 9.00 : 9.00 : 9.00 : 9.00 : 9.00 : 9.00 : 9.00 : 9.00 : 9.00 :
   :      :      :      :      :      :      :      :      :      :      :      :      :      :      :      :      :
Ви : 0.037: 0.036: 0.034: 0.032: 0.030: 0.028: 0.026: 0.025: 0.023: 0.021: 0.020: 0.018: 0.017: 0.016: 0.015: 0.014:
Ки : 6003 : 6003 : 6003 : 6003 : 6003 : 6003 : 6003 : 6003 : 6003 : 6003 : 6003 : 6003 : 6003 : 6003 : 6003 : 6003 :
Ви : 0.010: 0.009: 0.009: 0.009: 0.008: 0.008: 0.007: 0.007: 0.006: 0.006: 0.005: 0.005: 0.005: 0.004: 0.004: 0.004:
Ки : 6009 : 6009 : 6009 : 6009 : 6009 : 6009 : 6009 : 6009 : 6009 : 6009 : 6009 : 6009 : 6009 : 6009 : 6009 : 6009 :
Ви : 0.003: 0.003: 0.003: 0.003: 0.003: 0.002: 0.002: 0.002: 0.002: 0.002: 0.002: 0.002: 0.001: 0.001: 0.001: 0.001:
Ки : 6010 : 6010 : 6010 : 6010 : 6010 : 6010 : 6010 : 6010 : 6010 : 6010 : 6010 : 6010 : 6010 : 6010 : 6010 : 6010 :
~~~~~~~~~~~~~~~~~~~~~~~~~~~~~~~~~~~~~~~~~~~~~~~~~~~~~~~~~~~~~~~~~~~~~~~~~~~~~~~~~~~~~~~~~~~~~~~~~~~~~~~~~~~~
~~~~~~~~
----__________________________________________________________________________________
 x=  12800: 13000: 13200: 13400: 13600: 13800: 14000: 14200: 14400: 14600: 14800: 15000:
----------:------:------:------:------:------:------:------:------:------:------:------:
Qc : 0.019: 0.018: 0.017: 0.016: 0.015: 0.014: 0.013: 0.012: 0.011: 0.011: 0.010: 0.010:
Cc : 0.008: 0.007: 0.007: 0.006: 0.006: 0.005: 0.005: 0.005: 0.005: 0.004: 0.004: 0.004:
Фоп:  235 :  236 :  237 :  238 :  239 :  240 :  241 :  242 :  242 :  243 :  244 :  245 :
Uоп: 9.00 : 9.00 : 9.00 : 9.00 : 9.00 : 9.00 : 9.00 : 9.00 : 9.00 : 9.00 : 9.00 : 9.00 :
   :      :      :      :      :      :      :      :      :      :      :      :      :
Ви : 0.013: 0.012: 0.011: 0.010: 0.010: 0.009: 0.009: 0.008: 0.008: 0.007: 0.007: 0.006:
Ки : 6003 : 6003 : 6003 : 6003 : 6003 : 6003 : 6003 : 6003 : 6003 : 6003 : 6003 : 6003 :
Ви : 0.003: 0.003: 0.003: 0.003: 0.003: 0.002: 0.002: 0.002: 0.002: 0.002: 0.002: 0.002:
Ки : 6009 : 6009 : 6009 : 6009 : 6009 : 6009 : 6009 : 6009 : 6009 : 6009 : 6009 : 6009 :
Ви : 0.001: 0.001: 0.001: 0.001: 0.001: 0.001: 0.001: 0.001: 0.001: 0.001: 0.001: 0.001:
Ки : 6010 : 6010 : 6010 : 6010 : 6010 : 6010 : 6010 : 6010 : 6010 : 6010 : 6010 : 6010 :
~~~~~~~~~~~~~~~~~~~~~~~~~~~~~~~~~~~~~~~~~~~~~~~~~~~~~~~~~~~~~~~~~~~~~~~~~~~~~~~~~~~~~~~~~~~

___________
 y= 11400 : Y-строка 19  Cmax=  0.069 долей ПДК (x=  8400.0; напр.ветра=181)
----------:_________________________________________________________________________________________________
 x=    0 :  200:  400:  600:  800:  1000:  1200:  1400:  1600:  1800:  2000:  2200:  2400:  2600:  2800:  3000:
----------:------:------:------:------:------:------:------:------:------:------:------:------:------:------:------:
Qc : 0.006: 0.007: 0.007: 0.007: 0.008: 0.008: 0.009: 0.009: 0.010: 0.010: 0.011: 0.011: 0.012: 0.013: 0.014: 0.015:
Cc : 0.002: 0.003: 0.003: 0.003: 0.003: 0.003: 0.003: 0.004: 0.004: 0.004: 0.004: 0.005: 0.005: 0.005: 0.006: 0.006:
Фоп:  110 :  110 :  111 :  111 :  111 :  112 :  113 :  113 :  114 :  114 :  115 :  116 :  117 :  117 :  118 :  119 :
Uоп: 9.00 : 9.00 : 9.00 : 9.00 : 9.00 : 9.00 : 9.00 : 9.00 : 9.00 : 9.00 : 9.00 : 9.00 : 9.00 : 9.00 : 9.00 : 9.00 :
   :      :      :      :      :      :      :      :      :      :      :      :      :      :      :      :      :
Ви : 0.004: 0.005: 0.005: 0.005: 0.005: 0.006: 0.006: 0.006: 0.007: 0.007: 0.007: 0.008: 0.008: 0.009: 0.010: 0.010:
Ки : 6003 : 6003 : 6003 : 6003 : 6003 : 6003 : 6003 : 6003 : 6003 : 6003 : 6003 : 6003 : 6003 : 6003 : 6003 : 6003 :
Ви : 0.001: 0.001: 0.001: 0.001: 0.001: 0.001: 0.001: 0.002: 0.002: 0.002: 0.002: 0.002: 0.002: 0.002: 0.002: 0.002:
Ки : 6009 : 6009 : 6009 : 6009 : 6009 : 6009 : 6009 : 6009 : 6009 : 6009 : 6009 : 6009 : 6009 : 6009 : 6009 : 6009 :
Ви :      :      :      :      :      :      : 0.000: 0.000: 0.001: 0.001: 0.001: 0.001: 0.001: 0.001: 0.001: 0.001:
Ки :      :      :      :      :      :      : 6010 : 6010 : 6010 : 6010 : 6010 : 6010 : 6010 : 6010 : 6010 : 6010 :
~~~~~~~~~~~~~~~~~~~~~~~~~~~~~~~~~~~~~~~~~~~~~~~~~~~~~~~~~~~~~~~~~~~~~~~~~~~~~~~~~~~~~~~~~~~~~~~~~~~~~~~~~~~~
~~~~~~~~
----________________________________________________________________________________________________________
 x=   3200:  3400:  3600:  3800:  4000:  4200:  4400:  4600:  4800:  5000:  5200:  5400:  5600:  5800:  6000:  6200:
----------:------:------:------:------:------:------:------:------:------:------:------:------:------:------:------:
Qc : 0.016: 0.017: 0.018: 0.019: 0.021: 0.022: 0.024: 0.026: 0.028: 0.030: 0.033: 0.035: 0.038: 0.041: 0.044: 0.048:
Cc : 0.006: 0.007: 0.007: 0.008: 0.008: 0.009: 0.010: 0.010: 0.011: 0.012: 0.013: 0.014: 0.015: 0.016: 0.018: 0.019:
Фоп:  120 :  121 :  122 :  123 :  124 :  126 :  127 :  128 :  130 :  132 :  133 :  135 :  137 :  139 :  142 :  144 :
Uоп: 9.00 : 9.00 : 9.00 : 9.00 : 9.00 : 9.00 : 9.00 : 9.00 : 9.00 : 9.00 : 9.00 : 9.00 : 9.00 : 9.00 : 9.00 : 9.00 :
   :      :      :      :      :      :      :      :      :      :      :      :      :      :      :      :      :
Ви : 0.011: 0.012: 0.013: 0.013: 0.014: 0.016: 0.017: 0.018: 0.020: 0.021: 0.023: 0.025: 0.027: 0.029: 0.031: 0.033:
Ки : 6003 : 6003 : 6003 : 6003 : 6003 : 6003 : 6003 : 6003 : 6003 : 6003 : 6003 : 6003 : 6003 : 6003 : 6003 : 6003 :
Ви : 0.003: 0.003: 0.003: 0.003: 0.004: 0.004: 0.004: 0.004: 0.005: 0.005: 0.006: 0.006: 0.006: 0.007: 0.007: 0.008:
Ки : 6009 : 6009 : 6009 : 6009 : 6009 : 6009 : 6009 : 6009 : 6009 : 6009 : 6009 : 6009 : 6009 : 6009 : 6009 : 6009 :
Ви : 0.001: 0.001: 0.001: 0.001: 0.001: 0.001: 0.001: 0.001: 0.002: 0.002: 0.002: 0.002: 0.002: 0.002: 0.002: 0.003:
Ки : 6010 : 6010 : 6010 : 6010 : 6010 : 6010 : 6010 : 6010 : 6010 : 6010 : 6010 : 6010 : 6010 : 6010 : 6010 : 6010 :
~~~~~~~~~~~~~~~~~~~~~~~~~~~~~~~~~~~~~~~~~~~~~~~~~~~~~~~~~~~~~~~~~~~~~~~~~~~~~~~~~~~~~~~~~~~~~~~~~~~~~~~~~~~~
~~~~~~~~
----________________________________________________________________________________________________________
 x=   6400:  6600:  6800:  7000:  7200:  7400:  7600:  7800:  8000:  8200:  8400:  8600:  8800:  9000:  9200:  9400:
----------:------:------:------:------:------:------:------:------:------:------:------:------:------:------:------:
Qc : 0.050: 0.053: 0.056: 0.059: 0.061: 0.063: 0.065: 0.067: 0.068: 0.069: 0.069: 0.068: 0.068: 0.066: 0.064: 0.062:
Cc : 0.020: 0.021: 0.022: 0.023: 0.024: 0.025: 0.026: 0.027: 0.027: 0.027: 0.027: 0.027: 0.027: 0.026: 0.026: 0.025:
Фоп:  147 :  150 :  153 :  156 :  159 :  162 :  166 :  170 :  174 :  177 :  181 :  185 :  189 :  193 :  196 :  200 :
Uоп: 9.00 : 9.00 : 9.00 : 9.00 : 9.00 : 9.00 : 9.00 : 9.00 : 9.00 : 9.00 : 9.00 : 9.00 : 9.00 : 9.00 : 9.00 : 9.00 :
   :      :      :      :      :      :      :      :      :      :      :      :      :      :      :      :      :
Ви : 0.035: 0.038: 0.040: 0.041: 0.043: 0.044: 0.046: 0.047: 0.048: 0.048: 0.048: 0.048: 0.047: 0.046: 0.044: 0.043:
Ки : 6003 : 6003 : 6003 : 6003 : 6003 : 6003 : 6003 : 6003 : 6003 : 6003 : 6003 : 6003 : 6003 : 6003 : 6003 : 6003 :
Ви : 0.008: 0.009: 0.009: 0.010: 0.010: 0.011: 0.011: 0.011: 0.011: 0.012: 0.012: 0.012: 0.012: 0.011: 0.011: 0.011:
Ки : 6009 : 6009 : 6009 : 6009 : 6009 : 6009 : 6009 : 6009 : 6009 : 6009 : 6009 : 6009 : 6009 : 6009 : 6009 : 6009 :
Ви : 0.003: 0.003: 0.003: 0.003: 0.003: 0.003: 0.003: 0.003: 0.003: 0.004: 0.004: 0.004: 0.004: 0.003: 0.004: 0.003:
Ки : 6010 : 6010 : 6010 : 6010 : 6010 : 6010 : 6010 : 6010 : 6010 : 6010 : 6010 : 6010 : 6010 : 6010 : 6010 : 6010 :
~~~~~~~~~~~~~~~~~~~~~~~~~~~~~~~~~~~~~~~~~~~~~~~~~~~~~~~~~~~~~~~~~~~~~~~~~~~~~~~~~~~~~~~~~~~~~~~~~~~~~~~~~~~~
~~~~~~~~
```

```
----|-------------------------------------------------------------------------------------------------------------------
 x=   9600:  9800: 10000: 10200: 10400: 10600: 10800: 11000: 11200: 11400: 11600: 11800: 12000: 12200: 12400: 12600:
----------:------:------:------:------:------:------:------:------:------:------:------:------:------:------:------:
Qc : 0.060: 0.057: 0.055: 0.052: 0.049: 0.046: 0.043: 0.040: 0.037: 0.034: 0.031: 0.029: 0.027: 0.025: 0.023: 0.022:
Cc : 0.024: 0.023: 0.022: 0.021: 0.020: 0.018: 0.017: 0.016: 0.015: 0.014: 0.013: 0.012: 0.011: 0.010: 0.009: 0.009:
Фоп:  203 :  206 :  209 :  212 :  215 :  217 :  220 :  222 :  224 :  226 :  228 :  229 :  231 :  232 :  234 :  235 :
Uоп: 9.00 : 9.00 : 9.00 : 9.00 : 9.00 : 9.00 : 9.00 : 9.00 : 9.00 : 9.00 : 9.00 : 9.00 : 9.00 : 9.00 : 9.00 : 9.00 :
   :     :     :     :     :     :     :     :     :     :     :     :     :     :     :     :     :
Ви : 0.041: 0.039: 0.037: 0.035: 0.034: 0.031: 0.029: 0.027: 0.025: 0.023: 0.021: 0.019: 0.018: 0.017: 0.016: 0.014:
Ки : 6003 : 6003 : 6003 : 6003 : 6003 : 6003 : 6003 : 6003 : 6003 : 6003 : 6003 : 6003 : 6003 : 6003 : 6003 : 6003 :
Ви : 0.011: 0.010: 0.010: 0.009: 0.009: 0.009: 0.008: 0.007: 0.007: 0.006: 0.006: 0.005: 0.005: 0.005: 0.004: 0.004:
Ки : 6009 : 6009 : 6009 : 6009 : 6009 : 6009 : 6009 : 6009 : 6009 : 6009 : 6009 : 6009 : 6009 : 6009 : 6009 : 6009 :
Ви : 0.003: 0.003: 0.003: 0.003: 0.003: 0.003: 0.002: 0.002: 0.002: 0.002: 0.002: 0.002: 0.002: 0.001: 0.001: 0.001:
Ки : 6010 : 6010 : 6010 : 6010 : 6010 : 6010 : 6010 : 6010 : 6010 : 6010 : 6010 : 6010 : 6010 : 6010 : 6010 : 6010 :
~~~~~~~~~~~~~~~~~~~~~~~~~~~~~~~~~~~~~~~~~~~~~~~~~~~~~~~~~~~~~~~~~~~~~~~~~~~~~~~~~~~~~~~~~~~~~~~~~~~~~~~~~~~~~~~~~~~~
~~~~~~~~~

----|-------------------------------------------------------------------------------
 x=  12800: 13000: 13200: 13400: 13600: 13800: 14000: 14200: 14400: 14600: 14800: 15000:
----------:------:------:------:------:------:------:------:------:------:------:------:
Qc : 0.020: 0.019: 0.017: 0.016: 0.015: 0.014: 0.013: 0.012: 0.012: 0.011: 0.010: 0.010:
Cc : 0.008: 0.007: 0.007: 0.006: 0.006: 0.006: 0.005: 0.005: 0.005: 0.004: 0.004: 0.004:
Фоп:  236 :  238 :  239 :  240 :  241 :  241 :  242 :  243 :  244 :  245 :  245 :  246 :
Uоп: 9.00 : 9.00 : 9.00 : 9.00 : 9.00 : 9.00 : 9.00 : 9.00 : 9.00 : 9.00 : 9.00 : 9.00 :
   :     :     :     :     :     :     :     :     :     :     :     :     :
Ви : 0.013: 0.013: 0.012: 0.011: 0.010: 0.009: 0.009: 0.008: 0.008: 0.007: 0.007: 0.007:
Ки : 6003 : 6003 : 6003 : 6003 : 6003 : 6003 : 6003 : 6003 : 6003 : 6003 : 6003 : 6003 :
Ви : 0.004: 0.003: 0.003: 0.003: 0.003: 0.003: 0.002: 0.002: 0.002: 0.002: 0.002: 0.002:
Ки : 6009 : 6009 : 6009 : 6009 : 6009 : 6009 : 6009 : 6009 : 6009 : 6009 : 6009 : 6009 :
Ви : 0.001: 0.001: 0.001: 0.001: 0.001: 0.001: 0.001: 0.001: 0.001: 0.001: 0.001: 0.001:
Ки : 6010 : 6010 : 6010 : 6010 : 6010 : 6010 : 6010 : 6010 : 6010 : 6010 : 6010 : 6010 :
~~~~~~~~~~~~~~~~~~~~~~~~~~~~~~~~~~~~~~~~~~~~~~~~~~~~~~~~~~~~~~~~~~~~~~~~~~~~~~~~~~~~~~~~~~~~~~~~~~~~~~~~~~~~~~~~~~~~

_____
 y= 11200 : Y-строка 20  Cmax=  0.078 долей ПДК (x=  8400.0; напр.ветра=181)
----------:-------------------------------------------------------------------------------------------------------
 x=     0 :   200:   400:   600:   800:  1000:  1200:  1400:  1600:  1800:  2000:  2200:  2400:  2600:  2800:  3000:
----------:------:------:------:------:------:------:------:------:------:------:------:------:------:------:------:
Qc : 0.006: 0.007: 0.007: 0.007: 0.008: 0.008: 0.009: 0.009: 0.010: 0.010: 0.011: 0.012: 0.013: 0.013: 0.014: 0.015:
Cc : 0.003: 0.003: 0.003: 0.003: 0.003: 0.003: 0.004: 0.004: 0.004: 0.004: 0.005: 0.005: 0.005: 0.006: 0.006:
Фоп:  108 :  109 :  109 :  110 :  110 :  111 :  111 :  112 :  112 :  113 :  114 :  114 :  115 :  116 :  117 :  117 :
Uоп: 9.00 : 9.00 : 9.00 : 9.00 : 9.00 : 9.00 : 9.00 : 9.00 : 9.00 : 9.00 : 9.00 : 9.00 : 9.00 : 9.00 : 9.00 : 9.00 :
   :     :     :     :     :     :     :     :     :     :     :     :     :     :     :     :     :
Ви : 0.004: 0.005: 0.005: 0.005: 0.005: 0.006: 0.006: 0.006: 0.007: 0.007: 0.008: 0.008: 0.009: 0.009: 0.010: 0.011:
Ки : 6003 : 6003 : 6003 : 6003 : 6003 : 6003 : 6003 : 6003 : 6003 : 6003 : 6003 : 6003 : 6003 : 6003 : 6003 : 6003 :
Ви : 0.001: 0.001: 0.001: 0.001: 0.001: 0.001: 0.001: 0.002: 0.002: 0.002: 0.002: 0.002: 0.002: 0.002: 0.002: 0.003:
Ки : 6009 : 6009 : 6009 : 6009 : 6009 : 6009 : 6009 : 6009 : 6009 : 6009 : 6009 : 6009 : 6009 : 6009 : 6009 : 6009 :
Ви :     :     :     :     :     : 0.000: 0.000: 0.000: 0.001: 0.001: 0.001: 0.001: 0.001: 0.001: 0.001: 0.001:
Ки :     :     :     :     :     : 6010 : 6010 : 6010 : 6010 : 6010 : 6010 : 6010 : 6010 : 6010 : 6010 : 6010 :
~~~~~~~~~~~~~~~~~~~~~~~~~~~~~~~~~~~~~~~~~~~~~~~~~~~~~~~~~~~~~~~~~~~~~~~~~~~~~~~~~~~~~~~~~~~~~~~~~~~~~~~~~~~~~~~~~~~~
~~~~~~~~~

----|-------------------------------------------------------------------------------
 x=  3200: 3400: 3600: 3800: 4000: 4200: 4400: 4600: 4800: 5000: 5200: 5400: 5600: 5800: 6000: 6200:
----------:------:------:------:------:------:------:------:------:------:------:------:------:------:------:------:
Qc : 0.016: 0.018: 0.019: 0.020: 0.022: 0.024: 0.026: 0.028: 0.030: 0.032: 0.035: 0.038: 0.042: 0.045: 0.049: 0.052:
Cc : 0.007: 0.007: 0.008: 0.008: 0.009: 0.009: 0.010: 0.011: 0.012: 0.013: 0.014: 0.015: 0.017: 0.018: 0.019: 0.021:
Фоп:  118 :  119 :  120 :  121 :  123 :  124 :  125 :  127 :  128 :  130 :  131 :  133 :  135 :  138 :  140 :  142 :
Uоп: 9.00 : 9.00 : 9.00 : 9.00 : 9.00 : 9.00 : 9.00 : 9.00 : 9.00 : 9.00 : 9.00 : 9.00 : 9.00 : 9.00 : 9.00 : 9.00 :
   :     :     :     :     :     :     :     :     :     :     :     :     :     :     :     :     :
Ви : 0.011: 0.012: 0.013: 0.014: 0.015: 0.016: 0.018: 0.019: 0.021: 0.023: 0.025: 0.027: 0.029: 0.032: 0.034: 0.036:
Ки : 6003 : 6003 : 6003 : 6003 : 6003 : 6003 : 6003 : 6003 : 6003 : 6003 : 6003 : 6003 : 6003 : 6003 : 6003 : 6003 :
Ви : 0.003: 0.003: 0.003: 0.003: 0.004: 0.004: 0.004: 0.005: 0.005: 0.005: 0.006: 0.006: 0.007: 0.007: 0.008: 0.009:
Ки : 6009 : 6009 : 6009 : 6009 : 6009 : 6009 : 6009 : 6009 : 6009 : 6009 : 6009 : 6009 : 6009 : 6009 : 6009 : 6009 :
Ви : 0.001: 0.001: 0.001: 0.001: 0.001: 0.001: 0.001: 0.001: 0.002: 0.002: 0.002: 0.002: 0.002: 0.002: 0.002: 0.003:
Ки : 6010 : 6010 : 6010 : 6010 : 6010 : 6010 : 6010 : 6010 : 6010 : 6010 : 6010 : 6010 : 6010 : 6010 : 6010 : 6010 :
~~~~~~~~~~~~~~~~~~~~~~~~~~~~~~~~~~~~~~~~~~~~~~~~~~~~~~~~~~~~~~~~~~~~~~~~~~~~~~~~~~~~~~~~~~~~~~~~~~~~~~~~~~~~~~~~~~~~
~~~~~~~~~

----|-------------------------------------------------------------------------------
 x=  6400: 6600: 6800: 7000: 7200: 7400: 7600: 7800: 8000: 8200: 8400: 8600: 8800: 9000: 9200: 9400:
----------:------:------:------:------:------:------:------:------:------:------:------:------:------:------:------:
Qc : 0.055: 0.058: 0.062: 0.065: 0.068: 0.071: 0.073: 0.075: 0.077: 0.077: 0.078: 0.077: 0.076: 0.074: 0.072: 0.069:
Cc : 0.022: 0.023: 0.025: 0.026: 0.027: 0.028: 0.029: 0.030: 0.031: 0.031: 0.031: 0.031: 0.030: 0.030: 0.029: 0.028:
Фоп:  145 :  148 :  151 :  154 :  158 :  161 :  165 :  169 :  173 :  177 :  181 :  185 :  189 :  193 :  197 :  201 :
Uоп: 9.00 : 9.00 : 9.00 : 9.00 : 9.00 : 9.00 : 9.00 : 9.00 : 9.00 : 9.00 : 9.00 : 9.00 : 9.00 : 9.00 : 9.00 : 9.00 :
   :     :     :     :     :     :     :     :     :     :     :     :     :     :     :     :     :
Ви : 0.039: 0.041: 0.043: 0.045: 0.048: 0.049: 0.051: 0.053: 0.054: 0.054: 0.054: 0.053: 0.052: 0.051: 0.049: 0.048:
Ки : 6003 : 6003 : 6003 : 6003 : 6003 : 6003 : 6003 : 6003 : 6003 : 6003 : 6003 : 6003 : 6003 : 6003 : 6003 : 6003 :
Ви : 0.009: 0.010: 0.010: 0.011: 0.011: 0.012: 0.012: 0.013: 0.013: 0.013: 0.013: 0.014: 0.014: 0.013: 0.013: 0.012:
Ки : 6009 : 6009 : 6009 : 6009 : 6009 : 6009 : 6009 : 6009 : 6009 : 6009 : 6009 : 6009 : 6009 : 6009 : 6009 : 6009 :
Ви : 0.003: 0.003: 0.003: 0.003: 0.004: 0.004: 0.004: 0.004: 0.004: 0.004: 0.004: 0.004: 0.004: 0.004: 0.004: 0.004:
Ки : 6010 : 6010 : 6010 : 6010 : 6010 : 6010 : 6010 : 6010 : 6010 : 6010 : 6010 : 6010 : 6010 : 6010 : 6010 : 6010 :
~~~~~~~~~~~~~~~~~~~~~~~~~~~~~~~~~~~~~~~~~~~~~~~~~~~~~~~~~~~~~~~~~~~~~~~~~~~~~~~~~~~~~~~~~~~~~~~~~~~~~~~~~~~~~~~~~~~~
~~~~~~~~~

----|-------------------------------------------------------------------------------
 x=   9600:  9800: 10000: 10200: 10400: 10600: 10800: 11000: 11200: 11400: 11600: 11800: 12000: 12200: 12400: 12600:
```

```
----------:------:------:------:------:------:------:------:------:------:------:------:------:------:------:------:
Qc : 0.066: 0.063: 0.060: 0.057: 0.053: 0.050: 0.047: 0.043: 0.040: 0.037: 0.034: 0.031: 0.029: 0.026: 0.024: 0.023:
Cc : 0.027: 0.025: 0.024: 0.023: 0.021: 0.020: 0.019: 0.017: 0.016: 0.015: 0.013: 0.012: 0.011: 0.011: 0.010: 0.009:
Фоп:  205 :  208 :  211 :  214 :  217 :  219 :  222 :  224 :  226 :  228 :  230 :  231 :  233 :  234 :  236 :  237 :
Uоп: 9.00 : 9.00 : 9.00 : 9.00 : 9.00 : 9.00 : 9.00 : 9.00 : 9.00 : 9.00 : 9.00 : 9.00 : 9.00 : 9.00 : 9.00 : 9.00 :
   :     :     :     :     :     :     :     :     :     :     :     :     :     :     :     :     :
Ви : 0.046: 0.043: 0.041: 0.039: 0.036: 0.034: 0.032: 0.029: 0.027: 0.025: 0.023: 0.021: 0.019: 0.018: 0.016: 0.015:
Ки : 6003 : 6003 : 6003 : 6003 : 6003 : 6003 : 6003 : 6003 : 6003 : 6003 : 6003 : 6003 : 6003 : 6003 : 6003 : 6003 :
Ви : 0.012: 0.011: 0.011: 0.010: 0.010: 0.009: 0.009: 0.008: 0.007: 0.007: 0.006: 0.006: 0.005: 0.005: 0.005: 0.004:
Ки : 6009 : 6009 : 6009 : 6009 : 6009 : 6009 : 6009 : 6009 : 6009 : 6009 : 6009 : 6009 : 6009 : 6009 : 6009 : 6009 :
Ви : 0.004: 0.003: 0.003: 0.003: 0.003: 0.003: 0.003: 0.002: 0.002: 0.002: 0.002: 0.002: 0.002: 0.002: 0.001: 0.001:
Ки : 6010 : 6010 : 6010 : 6010 : 6010 : 6010 : 6010 : 6010 : 6010 : 6010 : 6010 : 6010 : 6010 : 6010 : 6010 : 6010 :
~~~~~~~~~~~~~~~~~~~~~~~~~~~~~~~~~~~~~~~~~~~~~~~~~~~~~~~~~~~~~~~~~~~~~~~~~~~~~~~~~~~~~~~~~~~~~~~~~~~~~~~~~~~~~~~~
~~~~~~~~
----_____________________________________________________________________________________
 x=  12800: 13000: 13200: 13400: 13600: 13800: 14000: 14200: 14400: 14600: 14800: 15000:
----------:------:------:------:------:------:------:------:------:------:------:------:
Qc : 0.021: 0.019: 0.018: 0.017: 0.016: 0.015: 0.014: 0.013: 0.012: 0.011: 0.011: 0.010:
Cc : 0.008: 0.008: 0.007: 0.007: 0.006: 0.006: 0.006: 0.005: 0.005: 0.005: 0.004: 0.004:
Фоп:  238 :  239 :  240 :  241 :  242 :  243 :  244 :  245 :  245 :  246 :  247 :  247 :
Uоп: 9.00 : 9.00 : 9.00 : 9.00 : 9.00 : 9.00 : 9.00 : 9.00 : 9.00 : 9.00 : 9.00 : 9.00 :
   :     :     :     :     :     :     :     :     :     :     :     :     :
Ви : 0.014: 0.013: 0.012: 0.011: 0.011: 0.010: 0.009: 0.009: 0.008: 0.008: 0.007: 0.007:
Ки : 6003 : 6003 : 6003 : 6003 : 6003 : 6003 : 6003 : 6003 : 6003 : 6003 : 6003 : 6003 :
Ви : 0.004: 0.004: 0.003: 0.003: 0.003: 0.003: 0.003: 0.002: 0.002: 0.002: 0.002: 0.002:
Ки : 6009 : 6009 : 6009 : 6009 : 6009 : 6009 : 6009 : 6009 : 6009 : 6009 : 6009 : 6009 :
Ви : 0.001: 0.001: 0.001: 0.001: 0.001: 0.001: 0.001: 0.001: 0.001: 0.001: 0.001: 0.001:
Ки : 6010 : 6010 : 6010 : 6010 : 6010 : 6010 : 6010 : 6010 : 6010 : 6010 : 6010 : 6010 :
~~~~~~~~~~~~~~~~~~~~~~~~~~~~~~~~~~~~~~~~~~~~~~~~~~~~~~~~~~~~~~~~~~~~~~~~~~~~~~~~~~~~~~~~~~~

___________
 y= 11000 : Y-строка 21  Cmax=  0.088 долей ПДК (x=  8400.0; напр.ветра=181)
----------:_____________________________________________________________________________________________
 x=    0 :  200:  400:  600:  800:  1000:  1200:  1400:  1600:  1800:  2000:  2200:  2400:  2600:  2800:  3000:
----------:------:------:------:------:------:------:------:------:------:------:------:------:------:------:------:
Qc : 0.006: 0.007: 0.007: 0.008: 0.008: 0.008: 0.009: 0.009: 0.010: 0.011: 0.011: 0.012: 0.013: 0.014: 0.015: 0.016:
Cc : 0.003: 0.003: 0.003: 0.003: 0.003: 0.003: 0.004: 0.004: 0.004: 0.004: 0.005: 0.005: 0.005: 0.006: 0.006: 0.006:
Фоп:  107 :  108 :  108 :  108 :  109 :  109 :  110 :  110 :  111 :  111 :  112 :  113 :  113 :  114 :  115 :  116 :
Uоп: 9.00 : 9.00 : 9.00 : 9.00 : 9.00 : 9.00 : 9.00 : 9.00 : 9.00 : 9.00 : 9.00 : 9.00 : 9.00 : 9.00 : 9.00 : 9.00 :
   :     :     :     :     :     :     :     :     :     :     :     :     :     :     :     :     :
Ви : 0.004: 0.005: 0.005: 0.005: 0.005: 0.006: 0.006: 0.007: 0.007: 0.007: 0.008: 0.008: 0.009: 0.010: 0.010: 0.011:
Ки : 6003 : 6003 : 6003 : 6003 : 6003 : 6003 : 6003 : 6003 : 6003 : 6003 : 6003 : 6003 : 6003 : 6003 : 6003 : 6003 :
Ви : 0.001: 0.001: 0.001: 0.001: 0.001: 0.001: 0.002: 0.002: 0.002: 0.002: 0.002: 0.002: 0.002: 0.002: 0.002: 0.003:
Ки : 6009 : 6009 : 6009 : 6009 : 6009 : 6009 : 6009 : 6009 : 6009 : 6009 : 6009 : 6009 : 6009 : 6009 : 6009 : 6009 :
Ви :      :      :      :      :      : 0.000: 0.000: 0.001: 0.001: 0.001: 0.001: 0.001: 0.001: 0.001: 0.001: 0.001:
Ки :      :      :      :      :      : 6010 : 6010 : 6010 : 6010 : 6010 : 6010 : 6010 : 6010 : 6010 : 6010 : 6010 :
~~~~~~~~~~~~~~~~~~~~~~~~~~~~~~~~~~~~~~~~~~~~~~~~~~~~~~~~~~~~~~~~~~~~~~~~~~~~~~~~~~~~~~~~~~~~~~~~~~~~~~~~~~~~~~~~
~~~~~~~~
----_______________________________________________________________________________________________________
 x=  3200:  3400:  3600:  3800:  4000:  4200:  4400:  4600:  4800:  5000:  5200:  5400:  5600:  5800:  6000:  6200:
----------:------:------:------:------:------:------:------:------:------:------:------:------:------:------:------:
Qc : 0.017: 0.018: 0.020: 0.021: 0.023: 0.025: 0.027: 0.029: 0.032: 0.035: 0.038: 0.041: 0.045: 0.049: 0.052: 0.056:
Cc : 0.007: 0.007: 0.008: 0.008: 0.009: 0.010: 0.011: 0.012: 0.013: 0.014: 0.015: 0.017: 0.018: 0.020: 0.021: 0.022:
Фоп:  117 :  117 :  118 :  120 :  121 :  122 :  123 :  125 :  126 :  128 :  129 :  131 :  133 :  135 :  138 :  140 :
Uоп: 9.00 : 9.00 : 9.00 : 9.00 : 9.00 : 9.00 : 9.00 : 9.00 : 9.00 : 9.00 : 9.00 : 9.00 : 9.00 : 9.00 : 9.00 : 9.00 :
   :     :     :     :     :     :     :     :     :     :     :     :     :     :     :     :     :
Ви : 0.012: 0.013: 0.014: 0.015: 0.016: 0.017: 0.019: 0.021: 0.022: 0.024: 0.026: 0.029: 0.032: 0.034: 0.037: 0.039:
Ки : 6003 : 6003 : 6003 : 6003 : 6003 : 6003 : 6003 : 6003 : 6003 : 6003 : 6003 : 6003 : 6003 : 6003 : 6003 : 6003 :
Ви : 0.003: 0.003: 0.003: 0.003: 0.004: 0.004: 0.005: 0.005: 0.005: 0.006: 0.006: 0.007: 0.008: 0.008: 0.009: 0.009:
Ки : 6009 : 6009 : 6009 : 6009 : 6009 : 6009 : 6009 : 6009 : 6009 : 6009 : 6009 : 6009 : 6009 : 6009 : 6009 : 6009 :
Ви : 0.001: 0.001: 0.001: 0.001: 0.001: 0.001: 0.001: 0.002: 0.002: 0.002: 0.002: 0.002: 0.002: 0.003: 0.003: 0.003:
Ки : 6010 : 6010 : 6010 : 6010 : 6010 : 6010 : 6010 : 6010 : 6010 : 6010 : 6010 : 6010 : 6010 : 6010 : 6010 : 6010 :
~~~~~~~~~~~~~~~~~~~~~~~~~~~~~~~~~~~~~~~~~~~~~~~~~~~~~~~~~~~~~~~~~~~~~~~~~~~~~~~~~~~~~~~~~~~~~~~~~~~~~~~~~~~~~~~~
~~~~~~~~
----_______________________________________________________________________________________________________
 x=  6400:  6600:  6800:  7000:  7200:  7400:  7600:  7800:  8000:  8200:  8400:  8600:  8800:  9000:  9200:  9400:
----------:------:------:------:------:------:------:------:------:------:------:------:------:------:------:------:
Qc : 0.060: 0.064: 0.068: 0.072: 0.076: 0.079: 0.082: 0.085: 0.087: 0.088: 0.088: 0.088: 0.086: 0.084: 0.081: 0.078:
Cc : 0.024: 0.026: 0.027: 0.029: 0.030: 0.032: 0.033: 0.034: 0.035: 0.035: 0.035: 0.035: 0.034: 0.034: 0.032: 0.031:
Фоп:  143 :  146 :  149 :  153 :  156 :  160 :  164 :  168 :  173 :  177 :  181 :  186 :  190 :  194 :  199 :  202 :
Uоп: 9.00 : 9.00 : 9.00 : 9.00 : 9.00 : 9.00 : 9.00 : 9.00 : 9.00 : 9.00 : 9.00 : 9.00 : 9.00 : 9.00 : 9.00 : 9.00 :
   :     :     :     :     :     :     :     :     :     :     :     :     :     :     :     :     :
Ви : 0.042: 0.045: 0.048: 0.051: 0.054: 0.056: 0.058: 0.060: 0.062: 0.062: 0.061: 0.062: 0.060: 0.057: 0.057: 0.053:
Ки : 6003 : 6003 : 6003 : 6003 : 6003 : 6003 : 6003 : 6003 : 6003 : 6003 : 6003 : 6003 : 6003 : 6003 : 6003 : 6003 :
Ви : 0.010: 0.010: 0.011: 0.011: 0.013: 0.013: 0.014: 0.014: 0.014: 0.015: 0.015: 0.015: 0.015: 0.015: 0.014: 0.014:
Ки : 6009 : 6009 : 6009 : 6009 : 6009 : 6009 : 6009 : 6009 : 6009 : 6009 : 6009 : 6009 : 6009 : 6009 : 6009 : 6009 :
Ви : 0.003: 0.003: 0.004: 0.004: 0.004: 0.004: 0.004: 0.005: 0.004: 0.005: 0.005: 0.005: 0.005: 0.005: 0.004: 0.004:
Ки : 6010 : 6010 : 6010 : 6010 : 6010 : 6010 : 6010 : 6010 : 6010 : 6010 : 6010 : 6010 : 6010 : 6010 : 6010 : 6010 :
~~~~~~~~~~~~~~~~~~~~~~~~~~~~~~~~~~~~~~~~~~~~~~~~~~~~~~~~~~~~~~~~~~~~~~~~~~~~~~~~~~~~~~~~~~~~~~~~~~~~~~~~~~~~~~~~
~~~~~~~~
----_______________________________________________________________________________________________________
 x=  9600:  9800: 10000: 10200: 10400: 10600: 10800: 11000: 11200: 11400: 11600: 11800: 12000: 12200: 12400: 12600:
----------:------:------:------:------:------:------:------:------:------:------:------:------:------:------:------:
Qc : 0.074: 0.070: 0.066: 0.062: 0.058: 0.054: 0.051: 0.047: 0.043: 0.040: 0.036: 0.033: 0.030: 0.028: 0.026: 0.024:
```

```
Сс : 0.030: 0.028: 0.026: 0.025: 0.023: 0.022: 0.020: 0.019: 0.017: 0.016: 0.014: 0.013: 0.012: 0.011: 0.010: 0.010:
Фоп:  206 :  210 :  213 :  216 :  219 :  221 :  224 :  226 :  228 :  230 :  232 :  233 :  235 :  236 :  238 :  239 :
Uоп: 9.00 : 9.00 : 9.00 : 9.00 : 9.00 : 9.00 : 9.00 : 9.00 : 9.00 : 9.00 : 9.00 : 9.00 : 9.00 : 9.00 : 9.00 : 9.00 :
   :     :     :     :     :     :     :     :     :     :     :     :     :     :     :     :     :
Ви : 0.051: 0.048: 0.045: 0.042: 0.040: 0.037: 0.034: 0.032: 0.029: 0.027: 0.024: 0.022: 0.020: 0.019: 0.017: 0.016:
Ки : 6003 : 6003 : 6003 : 6003 : 6003 : 6003 : 6003 : 6003 : 6003 : 6003 : 6003 : 6003 : 6003 : 6003 : 6003 : 6003 :
Ви : 0.013: 0.012: 0.012: 0.011: 0.011: 0.010: 0.009: 0.009: 0.008: 0.007: 0.007: 0.006: 0.006: 0.005: 0.005: 0.004:
Ки : 6009 : 6009 : 6009 : 6009 : 6009 : 6009 : 6009 : 6009 : 6009 : 6009 : 6009 : 6009 : 6009 : 6009 : 6009 : 6009 :
Ви : 0.004: 0.004: 0.004: 0.003: 0.003: 0.003: 0.003: 0.003: 0.003: 0.002: 0.002: 0.002: 0.002: 0.002: 0.001: 0.001:
Ки : 6010 : 6010 : 6010 : 6010 : 6010 : 6010 : 6010 : 6010 : 6010 : 6010 : 6010 : 6010 : 6010 : 6010 : 6010 : 6010 :
~~~~~~~~~~~~~~~~~~~~~~~~~~~~~~~~~~~~~~~~~~~~~~~~~~~~~~~~~~~~~~~~~~~~~~~~~~~~~~~~~~~~~~~~~~~~~~~~~~~~~~~~~~~~~~~~~~~~~~~~
~~~~~~~~
----_____________________________________________________________________________________________
 x=  12800: 13000: 13200: 13400: 13600: 13800: 14000: 14200: 14400: 14600: 14800: 15000:
----------:------:------:------:------:------:------:------:------:------:------:------:
Qc : 0.022: 0.020: 0.019: 0.018: 0.016: 0.015: 0.014: 0.013: 0.012: 0.012: 0.011: 0.010:
Сс : 0.009: 0.008: 0.008: 0.007: 0.007: 0.006: 0.006: 0.005: 0.005: 0.005: 0.004: 0.004:
Фоп:  240 :  241 :  242 :  243 :  244 :  245 :  246 :  246 :  247 :  248 :  248 :  249 :
Uоп: 9.00 : 9.00 : 9.00 : 9.00 : 9.00 : 9.00 : 9.00 : 9.00 : 9.00 : 9.00 : 9.00 : 9.00 :
   :     :     :     :     :     :     :     :     :     :     :     :     :
Ви : 0.015: 0.014: 0.013: 0.012: 0.011: 0.010: 0.010: 0.009: 0.008: 0.008: 0.007: 0.007:
Ки : 6003 : 6003 : 6003 : 6003 : 6003 : 6003 : 6003 : 6003 : 6003 : 6003 : 6003 : 6003 :
Ви : 0.004: 0.004: 0.003: 0.003: 0.003: 0.003: 0.003: 0.002: 0.002: 0.002: 0.002: 0.002:
Ки : 6009 : 6009 : 6009 : 6009 : 6009 : 6009 : 6009 : 6009 : 6009 : 6009 : 6009 : 6009 :
Ви : 0.001: 0.001: 0.001: 0.001: 0.001: 0.001: 0.001: 0.001: 0.001: 0.001: 0.001: 0.001:
Ки : 6010 : 6010 : 6010 : 6010 : 6010 : 6010 : 6010 : 6010 : 6010 : 6010 : 6010 : 6010 :
~~~~~~~~~~~~~~~~~~~~~~~~~~~~~~~~~~~~~~~~~~~~~~~~~~~~~~~~~~~~~~~~~~~~~~~~~~~~~~~~~~~~~~~~~~~~~~~~~

___________
 y= 10800 : Y-строка 22  Cmax=  0.101 долей ПДК (x=  8400.0; напр.ветра=182)
----------:___________________________________________________________________________________________________________
 x=     0 :   200:   400:   600:   800:  1000:  1200:  1400:  1600:  1800:  2000:  2200:  2400:  2600:  2800:  3000:
----------:------:------:------:------:------:------:------:------:------:------:------:------:------:------:------:
Qc : 0.007: 0.007: 0.007: 0.008: 0.008: 0.009: 0.009: 0.010: 0.010: 0.011: 0.012: 0.012: 0.013: 0.014: 0.015: 0.016:
Сс : 0.003: 0.003: 0.003: 0.003: 0.003: 0.003: 0.004: 0.004: 0.004: 0.004: 0.005: 0.005: 0.005: 0.006: 0.006: 0.007:
Фоп:  106 :  106 :  107 :  107 :  107 :  108 :  108 :  109 :  109 :  110 :  110 :  111 :  112 :  112 :  113 :  114 :
Uоп: 9.00 : 9.00 : 9.00 : 9.00 : 9.00 : 9.00 : 9.00 : 9.00 : 9.00 : 9.00 : 9.00 : 9.00 : 9.00 : 9.00 : 9.00 : 9.00 :
   :     :     :     :     :     :     :     :     :     :     :     :     :     :     :     :     :
Ви : 0.005: 0.005: 0.005: 0.005: 0.006: 0.006: 0.006: 0.007: 0.007: 0.008: 0.008: 0.009: 0.009: 0.010: 0.011: 0.011:
Ки : 6003 : 6003 : 6003 : 6003 : 6003 : 6003 : 6003 : 6003 : 6003 : 6003 : 6003 : 6003 : 6003 : 6003 : 6003 : 6003 :
Ви : 0.001: 0.001: 0.001: 0.001: 0.001: 0.001: 0.002: 0.002: 0.002: 0.002: 0.002: 0.002: 0.002: 0.002: 0.003: 0.003:
Ки : 6009 : 6009 : 6009 : 6009 : 6009 : 6009 : 6009 : 6009 : 6009 : 6009 : 6009 : 6009 : 6009 : 6009 : 6009 : 6009 :
Ви :       :      :      :      :      : 0.000: 0.000: 0.001: 0.001: 0.001: 0.001: 0.001: 0.001: 0.001: 0.001: 0.001:
Ки :       :      :      :      :      : 6010 : 6010 : 6010 : 6010 : 6010 : 6010 : 6010 : 6010 : 6010 : 6010 : 6010 :
~~~~~~~~~~~~~~~~~~~~~~~~~~~~~~~~~~~~~~~~~~~~~~~~~~~~~~~~~~~~~~~~~~~~~~~~~~~~~~~~~~~~~~~~~~~~~~~~~~~~~~~~~~~~~~~~~~~~~~~~
~~~~~~~~
----___________________________________________________________________________________________________________________
 x=   3200:  3400:  3600:  3800:  4000:  4200:  4400:  4600:  4800:  5000:  5200:  5400:  5600:  5800:  6000:  6200:
----------:------:------:------:------:------:------:------:------:------:------:------:------:------:------:------:
Qc : 0.018: 0.019: 0.020: 0.022: 0.024: 0.026: 0.029: 0.031: 0.034: 0.037: 0.041: 0.045: 0.049: 0.053: 0.057: 0.061:
Сс : 0.007: 0.008: 0.008: 0.009: 0.010: 0.010: 0.011: 0.012: 0.014: 0.015: 0.016: 0.018: 0.020: 0.021: 0.023: 0.024:
Фоп:  115 :  116 :  117 :  118 :  119 :  120 :  121 :  122 :  124 :  125 :  127 :  129 :  131 :  133 :  135 :  138 :
Uоп: 9.00 : 9.00 : 9.00 : 9.00 : 9.00 : 9.00 : 9.00 : 9.00 : 9.00 : 9.00 : 9.00 : 9.00 : 9.00 : 9.00 : 9.00 : 9.00 :
   :     :     :     :     :     :     :     :     :     :     :     :     :     :     :     :     :
Ви : 0.012: 0.013: 0.014: 0.015: 0.017: 0.018: 0.020: 0.022: 0.024: 0.026: 0.029: 0.032: 0.034: 0.037: 0.040: 0.043:
Ки : 6003 : 6003 : 6003 : 6003 : 6003 : 6003 : 6003 : 6003 : 6003 : 6003 : 6003 : 6003 : 6003 : 6003 : 6003 : 6003 :
Ви : 0.003: 0.003: 0.003: 0.004: 0.004: 0.004: 0.005: 0.005: 0.006: 0.006: 0.007: 0.007: 0.008: 0.009: 0.010: 0.010:
Ки : 6009 : 6009 : 6009 : 6009 : 6009 : 6009 : 6009 : 6009 : 6009 : 6009 : 6009 : 6009 : 6009 : 6009 : 6009 : 6009 :
Ви : 0.001: 0.001: 0.001: 0.001: 0.001: 0.001: 0.002: 0.002: 0.002: 0.002: 0.002: 0.002: 0.003: 0.003: 0.003: 0.003:
Ки : 6010 : 6010 : 6010 : 6010 : 6010 : 6010 : 6010 : 6010 : 6010 : 6010 : 6010 : 6010 : 6010 : 6010 : 6010 : 6010 :
~~~~~~~~~~~~~~~~~~~~~~~~~~~~~~~~~~~~~~~~~~~~~~~~~~~~~~~~~~~~~~~~~~~~~~~~~~~~~~~~~~~~~~~~~~~~~~~~~~~~~~~~~~~~~~~~~~~~~~~~
~~~~~~~~
----___________________________________________________________________________________________________________________
 x=   6400:  6600:  6800:  7000:  7200:  7400:  7600:  7800:  8000:  8200:  8400:  8600:  8800:  9000:  9200:  9400:
----------:------:------:------:------:------:------:------:------:------:------:------:------:------:------:------:
Qc : 0.066: 0.070: 0.075: 0.080: 0.085: 0.089: 0.094: 0.097: 0.099: 0.101: 0.101: 0.100: 0.099: 0.096: 0.092: 0.088:
Сс : 0.026: 0.028: 0.030: 0.032: 0.034: 0.036: 0.037: 0.039: 0.040: 0.040: 0.040: 0.040: 0.039: 0.038: 0.037: 0.035:
Фоп:  141 :  144 :  147 :  151 :  154 :  158 :  163 :  167 :  172 :  177 :  182 :  186 :  191 :  196 :  200 :  204 :
Uоп: 9.00 : 9.00 : 9.00 : 9.00 : 9.00 : 9.00 : 9.00 : 9.00 : 9.00 : 9.00 : 9.00 : 9.00 : 9.00 : 9.00 : 9.00 : 9.00 :
   :     :     :     :     :     :     :     :     :     :     :     :     :     :     :     :     :
Ви : 0.047: 0.050: 0.053: 0.057: 0.060: 0.063: 0.067: 0.069: 0.071: 0.072: 0.072: 0.070: 0.069: 0.067: 0.064: 0.060:
Ки : 6003 : 6003 : 6003 : 6003 : 6003 : 6003 : 6003 : 6003 : 6003 : 6003 : 6003 : 6003 : 6003 : 6003 : 6003 : 6003 :
Ви : 0.011: 0.011: 0.012: 0.013: 0.014: 0.015: 0.015: 0.016: 0.016: 0.016: 0.016: 0.017: 0.017: 0.016: 0.016: 0.016:
Ки : 6009 : 6009 : 6009 : 6009 : 6009 : 6009 : 6009 : 6009 : 6009 : 6009 : 6009 : 6009 : 6009 : 6009 : 6009 : 6009 :
Ви : 0.003: 0.004: 0.004: 0.004: 0.005: 0.005: 0.005: 0.005: 0.005: 0.005: 0.005: 0.005: 0.005: 0.005: 0.005: 0.005:
Ки : 6010 : 6010 : 6010 : 6010 : 6010 : 6010 : 6010 : 6010 : 6010 : 6010 : 6010 : 6010 : 6010 : 6010 : 6010 : 6010 :
~~~~~~~~~~~~~~~~~~~~~~~~~~~~~~~~~~~~~~~~~~~~~~~~~~~~~~~~~~~~~~~~~~~~~~~~~~~~~~~~~~~~~~~~~~~~~~~~~~~~~~~~~~~~~~~~~~~~~~~~
~~~~~~~~
----___________________________________________________________________________________________________________________
 x=   9600:  9800: 10000: 10200: 10400: 10600: 10800: 11000: 11200: 11400: 11600: 11800: 12000: 12200: 12400: 12600:
----------:------:------:------:------:------:------:------:------:------:------:------:------:------:------:------:
Qc : 0.083: 0.078: 0.073: 0.068: 0.064: 0.059: 0.055: 0.051: 0.047: 0.043: 0.039: 0.035: 0.032: 0.029: 0.027: 0.025:
Сс : 0.033: 0.031: 0.029: 0.027: 0.025: 0.024: 0.022: 0.020: 0.019: 0.017: 0.016: 0.014: 0.013: 0.012: 0.011: 0.010:
Фоп:  208 :  212 :  215 :  218 :  221 :  224 :  226 :  228 :  230 :  232 :  234 :  236 :  237 :  238 :  240 :  241 :
```

Uоп: 9.00 : 9.00 : 9.00 : 9.00 : 9.00 : 9.00 : 9.00 : 9.00 : 9.00 : 9.00 : 9.00 : 9.00 : 9.00 : 9.00 : 9.00 : 9.00 :
  :   :   :   :   :   :   :   :   :   :   :   :   :   :   :   :   :
Ви : 0.057: 0.054: 0.050: 0.046: 0.043: 0.040: 0.037: 0.034: 0.031: 0.028: 0.026: 0.024: 0.022: 0.020: 0.018: 0.017:
Ки : 6003 : 6003 : 6003 : 6003 : 6003 : 6003 : 6003 : 6003 : 6003 : 6003 : 6003 : 6003 : 6003 : 6003 : 6003 : 6003 :
Ви : 0.015: 0.014: 0.013: 0.013: 0.012: 0.011: 0.010: 0.009: 0.009: 0.008: 0.007: 0.007: 0.006: 0.006: 0.005: 0.005:
Ки : 6009 : 6009 : 6009 : 6009 : 6009 : 6009 : 6009 : 6009 : 6009 : 6009 : 6009 : 6009 : 6009 : 6009 : 6009 : 6009 :
Ви : 0.005: 0.004: 0.004: 0.004: 0.004: 0.003: 0.003: 0.003: 0.003: 0.003: 0.002: 0.002: 0.002: 0.002: 0.002: 0.001:
Ки : 6010 : 6010 : 6010 : 6010 : 6010 : 6010 : 6010 : 6010 : 6010 : 6010 : 6010 : 6010 : 6010 : 6010 : 6010 : 6010 :
~~~~~~
~~~~~~~~
----____
x= 12800: 13000: 13200: 13400: 13600: 13800: 14000: 14200: 14400: 14600: 14800: 15000:
----------:------:------:------:------:------:------:------:------:------:------:------:
Qc : 0.023: 0.021: 0.020: 0.018: 0.017: 0.016: 0.015: 0.014: 0.013: 0.012: 0.011: 0.011:
Cc : 0.009: 0.008: 0.008: 0.007: 0.007: 0.006: 0.006: 0.005: 0.005: 0.005: 0.004: 0.004:
Фоп: 242 : 243 : 244 : 245 : 246 : 247 : 247 : 248 : 249 : 249 : 250 : 250 :
Uоп: 9.00 : 9.00 : 9.00 : 9.00 : 9.00 : 9.00 : 9.00 : 9.00 : 9.00 : 9.00 : 9.00 : 9.00 :
  :   :   :   :   :   :   :   :   :   :   :   :   :
Ви : 0.015: 0.014: 0.013: 0.012: 0.011: 0.011: 0.010: 0.009: 0.009: 0.008: 0.008: 0.007:
Ки : 6003 : 6003 : 6003 : 6003 : 6003 : 6003 : 6003 : 6003 : 6003 : 6003 : 6003 : 6003 :
Ви : 0.004: 0.004: 0.004: 0.003: 0.003: 0.003: 0.003: 0.002: 0.002: 0.002: 0.002: 0.002:
Ки : 6009 : 6009 : 6009 : 6009 : 6009 : 6009 : 6009 : 6009 : 6009 : 6009 : 6009 : 6009 :
Ви : 0.001: 0.001: 0.001: 0.001: 0.001: 0.001: 0.001: 0.001: 0.001: 0.001: 0.001: 0.001:
Ки : 6010 : 6010 : 6010 : 6010 : 6010 : 6010 : 6010 : 6010 : 6010 : 6010 : 6010 : 6010 :
~~~~~~

____
y= 10600 : Y-строка 23 Cmax= 0.117 долей ПДК (x= 8400.0; напр.ветра=182)
----------:____
x=   0 : 200: 400: 600: 800: 1000: 1200: 1400: 1600: 1800: 2000: 2200: 2400: 2600: 2800: 3000:
----------:------:------:------:------:------:------:------:------:------:------:------:------:------:------:------:
Qc : 0.007: 0.007: 0.007: 0.008: 0.008: 0.009: 0.009: 0.010: 0.010: 0.011: 0.012: 0.013: 0.014: 0.015: 0.016: 0.017:
Cc : 0.003: 0.003: 0.003: 0.003: 0.003: 0.003: 0.004: 0.004: 0.004: 0.004: 0.005: 0.005: 0.005: 0.006: 0.006: 0.007:
Фоп: 105 : 105 : 105 : 106 : 106 : 106 : 107 : 107 : 108 : 108 : 109 : 109 : 110 : 111 : 111 : 112 :
Uоп: 9.00 : 9.00 : 9.00 : 9.00 : 9.00 : 9.00 : 9.00 : 9.00 : 9.00 : 9.00 : 9.00 : 9.00 : 9.00 : 9.00 : 9.00 : 9.00 :
  :   :   :   :   :   :   :   :   :   :   :   :   :   :   :   :   :
Ви : 0.005: 0.005: 0.005: 0.005: 0.006: 0.006: 0.006: 0.007: 0.007: 0.008: 0.008: 0.009: 0.009: 0.010: 0.011: 0.012:
Ки : 6003 : 6003 : 6003 : 6003 : 6003 : 6003 : 6003 : 6003 : 6003 : 6003 : 6003 : 6003 : 6003 : 6003 : 6003 : 6003 :
Ви : 0.001: 0.001: 0.001: 0.001: 0.001: 0.001: 0.002: 0.002: 0.002: 0.002: 0.002: 0.002: 0.002: 0.002: 0.003: 0.003:
Ки : 6009 : 6009 : 6009 : 6009 : 6009 : 6009 : 6009 : 6009 : 6009 : 6009 : 6009 : 6009 : 6009 : 6009 : 6009 : 6009 :
Ви :   :   :   :   : 0.000: 0.000: 0.001: 0.001: 0.001: 0.001: 0.001: 0.001: 0.001: 0.001: 0.001: 0.001:
Ки :   :   :   :   : 6010 : 6010 : 6010 : 6010 : 6010 : 6010 : 6010 : 6010 : 6010 : 6010 : 6010 : 6010 :
~~~~~~
~~~~~~~~
----____
x= 3200: 3400: 3600: 3800: 4000: 4200: 4400: 4600: 4800: 5000: 5200: 5400: 5600: 5800: 6000: 6200:
----------:------:------:------:------:------:------:------:------:------:------:------:------:------:------:------:
Qc : 0.018: 0.020: 0.021: 0.023: 0.025: 0.027: 0.030: 0.033: 0.036: 0.040: 0.044: 0.048: 0.052: 0.056: 0.061: 0.066:
Cc : 0.007: 0.008: 0.009: 0.009: 0.010: 0.011: 0.012: 0.013: 0.014: 0.016: 0.017: 0.019: 0.021: 0.023: 0.025: 0.026:
Фоп: 113 : 114 : 115 : 116 : 117 : 118 : 119 : 120 : 122 : 123 : 125 : 126 : 128 : 131 : 133 : 135 :
Uоп: 9.00 : 9.00 : 9.00 : 9.00 : 9.00 : 9.00 : 9.00 : 9.00 : 9.00 : 9.00 : 9.00 : 9.00 : 9.00 : 9.00 : 9.00 : 9.00 :
  :   :   :   :   :   :   :   :   :   :   :   :   :   :   :   :   :
Ви : 0.013: 0.014: 0.015: 0.016: 0.018: 0.019: 0.021: 0.023: 0.025: 0.028: 0.031: 0.034: 0.036: 0.040: 0.043: 0.046:
Ки : 6003 : 6003 : 6003 : 6003 : 6003 : 6003 : 6003 : 6003 : 6003 : 6003 : 6003 : 6003 : 6003 : 6003 : 6003 : 6003 :
Ви : 0.003: 0.003: 0.004: 0.004: 0.004: 0.005: 0.005: 0.005: 0.006: 0.007: 0.007: 0.008: 0.009: 0.009: 0.010: 0.011:
Ки : 6009 : 6009 : 6009 : 6009 : 6009 : 6009 : 6009 : 6009 : 6009 : 6009 : 6009 : 6009 : 6009 : 6009 : 6009 : 6009 :
Ви : 0.001: 0.001: 0.001: 0.001: 0.001: 0.001: 0.002: 0.002: 0.002: 0.002: 0.002: 0.003: 0.003: 0.003: 0.003: 0.004:
Ки : 6010 : 6010 : 6010 : 6010 : 6010 : 6010 : 6010 : 6010 : 6010 : 6010 : 6010 : 6010 : 6010 : 6010 : 6010 : 6010 :
~~~~~~
~~~~~~~~
----____
x= 6400: 6600: 6800: 7000: 7200: 7400: 7600: 7800: 8000: 8200: 8400: 8600: 8800: 9000: 9200: 9400:
----------:------:------:------:------:------:------:------:------:------:------:------:------:------:------:------:
Qc : 0.072: 0.078: 0.084: 0.090: 0.096: 0.102: 0.107: 0.112: 0.115: 0.117: 0.117: 0.116: 0.114: 0.110: 0.105: 0.100:
Cc : 0.029: 0.031: 0.033: 0.036: 0.038: 0.041: 0.043: 0.045: 0.046: 0.047: 0.047: 0.047: 0.045: 0.044: 0.042: 0.040:
Фоп: 138 : 141 : 145 : 148 : 152 : 157 : 161 : 166 : 171 : 176 : 182 : 187 : 192 : 197 : 202 : 206 :
Uоп: 9.00 : 9.00 : 9.00 : 9.00 : 9.00 : 9.00 : 9.00 : 9.00 : 9.00 : 9.00 : 9.00 : 9.00 : 9.00 : 9.00 : 9.00 : 9.00 :
  :   :   :   :   :   :   :   :   :   :   :   :   :   :   :   :   :
Ви : 0.051: 0.055: 0.060: 0.064: 0.068: 0.074: 0.076: 0.080: 0.082: 0.082: 0.084: 0.082: 0.080: 0.077: 0.073: 0.068:
Ки : 6003 : 6003 : 6003 : 6003 : 6003 : 6003 : 6003 : 6003 : 6003 : 6003 : 6003 : 6003 : 6003 : 6003 : 6003 : 6003 :
Ви : 0.012: 0.013: 0.013: 0.015: 0.016: 0.016: 0.017: 0.018: 0.019: 0.020: 0.019: 0.019: 0.019: 0.019: 0.018: 0.018:
Ки : 6009 : 6009 : 6009 : 6009 : 6009 : 6009 : 6009 : 6009 : 6009 : 6009 : 6009 : 6009 : 6009 : 6009 : 6009 : 6009 :
Ви : 0.004: 0.004: 0.004: 0.005: 0.005: 0.005: 0.006: 0.006: 0.006: 0.006: 0.006: 0.006: 0.006: 0.006: 0.005: 0.005:
Ки : 6010 : 6010 : 6010 : 6010 : 6010 : 6010 : 6010 : 6010 : 6010 : 6010 : 6010 : 6010 : 6010 : 6010 : 6010 : 6010 :
~~~~~~
~~~~~~~~
----____
x= 9600: 9800: 10000: 10200: 10400: 10600: 10800: 11000: 11200: 11400: 11600: 11800: 12000: 12200: 12400: 12600:
----------:------:------:------:------:------:------:------:------:------:------:------:------:------:------:------:
Qc : 0.093: 0.087: 0.081: 0.075: 0.069: 0.064: 0.059: 0.054: 0.050: 0.046: 0.041: 0.038: 0.034: 0.031: 0.029: 0.026:
Cc : 0.037: 0.035: 0.032: 0.030: 0.028: 0.026: 0.024: 0.022: 0.020: 0.018: 0.017: 0.015: 0.014: 0.012: 0.011: 0.010:
Фоп: 210 : 214 : 217 : 221 : 224 : 226 : 229 : 231 : 233 : 235 : 236 : 238 : 239 : 241 : 242 : 243 :
Uоп: 9.00 : 9.00 : 9.00 : 9.00 : 9.00 : 9.00 : 9.00 : 9.00 : 9.00 : 9.00 : 9.00 : 9.00 : 9.00 : 9.00 : 9.00 : 9.00 :
  :   :   :   :   :   :   :   :   :   :   :   :   :   :   :   :   :
~~~~~~~~

```
Ви : 0.064: 0.060: 0.054: 0.051: 0.047: 0.043: 0.040: 0.037: 0.034: 0.031: 0.028: 0.025: 0.023: 0.021: 0.019: 0.017:
Ки : 6003 : 6003 : 6003 : 6003 : 6003 : 6003 : 6003 : 6003 : 6003 : 6003 : 6003 : 6003 : 6003 : 6003 : 6003 : 6003 :
Ви : 0.017: 0.016: 0.015: 0.014: 0.013: 0.012: 0.011: 0.010: 0.009: 0.009: 0.008: 0.007: 0.006: 0.006: 0.005: 0.005:
Ки : 6009 : 6009 : 6009 : 6009 : 6009 : 6009 : 6009 : 6009 : 6009 : 6009 : 6009 : 6009 : 6009 : 6009 : 6009 : 6009 :
Ви : 0.005: 0.005: 0.005: 0.004: 0.004: 0.004: 0.003: 0.003: 0.003: 0.003: 0.002: 0.002: 0.002: 0.002: 0.002: 0.002:
Ки : 6010 : 6010 : 6010 : 6010 : 6010 : 6010 : 6010 : 6010 : 6010 : 6010 : 6010 : 6010 : 6010 : 6010 : 6010 : 6010 :
~~~~~~~~~~~~~~~~~~~~~~~~~~~~~~~~~~~~~~~~~~~~~~~~~~~~~~~~~~~~~~~~~~~~~~~~~~~~~~~~~~~~~~~~~~~~~~~~~~~~~~~~~~~~~~~~~~~~
~~~~~~~~
----________________________________________________________________________________
 x=  12800: 13000: 13200: 13400: 13600: 13800: 14000: 14200: 14400: 14600: 14800: 15000:
----------:------:------:------:------:------:------:------:------:------:------:------:
Qc : 0.024: 0.022: 0.020: 0.019: 0.017: 0.016: 0.015: 0.014: 0.013: 0.012: 0.011: 0.011:
Cc : 0.010: 0.009: 0.008: 0.008: 0.007: 0.006: 0.006: 0.006: 0.005: 0.005: 0.005: 0.004:
Фоп:  244 :  245 :  246 :  247 :  248 :  248 :  249 :  250 :  250 :  251 :  251 :  252 :
Uоп: 9.00 : 9.00 : 9.00 : 9.00 : 9.00 : 9.00 : 9.00 : 9.00 : 9.00 : 9.00 : 9.00 : 9.00 :
   :      :      :      :      :      :      :      :      :      :      :      :
Ви : 0.016: 0.015: 0.014: 0.013: 0.012: 0.011: 0.010: 0.009: 0.009: 0.008: 0.008: 0.007:
Ки : 6003 : 6003 : 6003 : 6003 : 6003 : 6003 : 6003 : 6003 : 6003 : 6003 : 6003 : 6003 :
Ви : 0.004: 0.004: 0.004: 0.003: 0.003: 0.003: 0.003: 0.003: 0.002: 0.002: 0.002: 0.002:
Ки : 6009 : 6009 : 6009 : 6009 : 6009 : 6009 : 6009 : 6009 : 6009 : 6009 : 6009 : 6009 :
Ви : 0.001: 0.001: 0.001: 0.001: 0.001: 0.001: 0.001: 0.001: 0.001: 0.001: 0.001: 0.001:
Ки : 6010 : 6010 : 6010 : 6010 : 6010 : 6010 : 6010 : 6010 : 6010 : 6010 : 6010 : 6010 :
~~~~~~~~~~~~~~~~~~~~~~~~~~~~~~~~~~~~~~~~~~~~~~~~~~~~~~~~~~~~~~~~~~~~~~~~~~~~~~~~~~~~~~~~~~~~~~

___________
 y= 10400 : Y-строка 24  Cmax=  0.138 долей ПДК (x=  8400.0; напр.ветра=182)
----------:__________________________________________________________________________________________________
 x=    0 :  200:  400:  600:  800:  1000:  1200:  1400:  1600:  1800:  2000:  2200:  2400:  2600:  2800:  3000:
----------:------:------:------:------:------:------:------:------:------:------:------:------:------:------:------:
Qc : 0.007: 0.007: 0.007: 0.008: 0.008: 0.009: 0.009: 0.010: 0.011: 0.011: 0.012: 0.013: 0.014: 0.015: 0.016: 0.017:
Cc : 0.003: 0.003: 0.003: 0.003: 0.003: 0.004: 0.004: 0.004: 0.004: 0.005: 0.005: 0.005: 0.006: 0.006: 0.006: 0.007:
Фоп:  103 :  104 :  104 :  104 :  105 :  105 :  105 :  106 :  106 :  107 :  107 :  108 :  108 :  109 :  110 :  110 :
Uоп: 9.00 : 9.00 : 9.00 : 9.00 : 9.00 : 9.00 : 9.00 : 9.00 : 9.00 : 9.00 : 9.00 : 9.00 : 9.00 : 9.00 : 9.00 : 9.00 :
   :      :      :      :      :      :      :      :      :      :      :      :      :      :      :      :
Ви : 0.005: 0.005: 0.005: 0.005: 0.006: 0.006: 0.006: 0.007: 0.007: 0.008: 0.008: 0.009: 0.010: 0.010: 0.011: 0.012:
Ки : 6003 : 6003 : 6003 : 6003 : 6003 : 6003 : 6003 : 6003 : 6003 : 6003 : 6003 : 6003 : 6003 : 6003 : 6003 : 6003 :
Ви : 0.001: 0.001: 0.001: 0.001: 0.001: 0.002: 0.002: 0.002: 0.002: 0.002: 0.002: 0.002: 0.002: 0.003: 0.003: 0.003:
Ки : 6009 : 6009 : 6009 : 6009 : 6009 : 6009 : 6009 : 6009 : 6009 : 6009 : 6009 : 6009 : 6009 : 6009 : 6009 : 6009 :
Ви :      :      :      :      : 0.000: 0.000: 0.001: 0.001: 0.001: 0.001: 0.001: 0.001: 0.001: 0.001: 0.001: 0.001:
Ки :      :      :      :      : 6010 : 6010 : 6010 : 6010 : 6010 : 6010 : 6010 : 6010 : 6010 : 6010 : 6010 : 6010 :
~~~~~~~~~~~~~~~~~~~~~~~~~~~~~~~~~~~~~~~~~~~~~~~~~~~~~~~~~~~~~~~~~~~~~~~~~~~~~~~~~~~~~~~~~~~~~~~~~~~~~~~~~~~~~~~~~~~
~~~~~~~~
----____________________________________________________________________________________________________________
 x=  3200:  3400:  3600:  3800:  4000:  4200:  4400:  4600:  4800:  5000:  5200:  5400:  5600:  5800:  6000:  6200:
----------:------:------:------:------:------:------:------:------:------:------:------:------:------:------:------:
Qc : 0.019: 0.020: 0.022: 0.024: 0.026: 0.029: 0.031: 0.035: 0.038: 0.042: 0.047: 0.051: 0.056: 0.061: 0.066: 0.072:
Cc : 0.008: 0.008: 0.009: 0.010: 0.010: 0.011: 0.013: 0.014: 0.015: 0.017: 0.019: 0.020: 0.022: 0.024: 0.026: 0.029:
Фоп:  111 :  112 :  113 :  113 :  114 :  115 :  117 :  118 :  119 :  121 :  122 :  124 :  126 :  128 :  130 :  133 :
Uоп: 9.00 : 9.00 : 9.00 : 9.00 : 9.00 : 9.00 : 9.00 : 9.00 : 9.00 : 9.00 : 9.00 : 9.00 : 9.00 : 9.00 : 9.00 : 9.00 :
   :      :      :      :      :      :      :      :      :      :      :      :      :      :      :      :
Ви : 0.013: 0.014: 0.015: 0.017: 0.018: 0.020: 0.022: 0.024: 0.027: 0.030: 0.033: 0.036: 0.039: 0.043: 0.047: 0.051:
Ки : 6003 : 6003 : 6003 : 6003 : 6003 : 6003 : 6003 : 6003 : 6003 : 6003 : 6003 : 6003 : 6003 : 6003 : 6003 : 6003 :
Ви : 0.003: 0.003: 0.004: 0.004: 0.004: 0.005: 0.005: 0.006: 0.006: 0.007: 0.008: 0.008: 0.009: 0.010: 0.011: 0.011:
Ки : 6009 : 6009 : 6009 : 6009 : 6009 : 6009 : 6009 : 6009 : 6009 : 6009 : 6009 : 6009 : 6009 : 6009 : 6009 : 6009 :
Ви : 0.001: 0.001: 0.001: 0.001: 0.001: 0.002: 0.002: 0.002: 0.002: 0.002: 0.002: 0.003: 0.003: 0.003: 0.004: 0.004:
Ки : 6010 : 6010 : 6010 : 6010 : 6010 : 6010 : 6010 : 6010 : 6010 : 6010 : 6010 : 6010 : 6010 : 6010 : 6010 : 6010 :
~~~~~~~~~~~~~~~~~~~~~~~~~~~~~~~~~~~~~~~~~~~~~~~~~~~~~~~~~~~~~~~~~~~~~~~~~~~~~~~~~~~~~~~~~~~~~~~~~~~~~~~~~~~~~~~~~~~
~~~~~~~~
----____________________________________________________________________________________________________________
 x=  6400:  6600:  6800:  7000:  7200:  7400:  7600:  7800:  8000:  8200:  8400:  8600:  8800:  9000:  9200:  9400:
----------:------:------:------:------:------:------:------:------:------:------:------:------:------:------:------:
Qc : 0.079: 0.086: 0.093: 0.101: 0.109: 0.116: 0.123: 0.130: 0.134: 0.137: 0.138: 0.136: 0.133: 0.127: 0.121: 0.113:
Cc : 0.031: 0.034: 0.037: 0.040: 0.044: 0.047: 0.049: 0.052: 0.054: 0.055: 0.055: 0.054: 0.053: 0.051: 0.048: 0.045:
Фоп:  135 :  139 :  142 :  146 :  150 :  155 :  159 :  165 :  170 :  176 :  182 :  188 :  193 :  199 :  204 :  208 :
Uоп: 9.00 : 9.00 : 9.00 : 9.00 : 9.00 : 9.00 : 9.00 : 9.00 : 9.00 : 9.00 : 9.00 : 9.00 : 9.00 : 9.00 : 9.00 : 9.00 :
   :      :      :      :      :      :      :      :      :      :      :      :      :      :      :      :
Ви : 0.055: 0.062: 0.067: 0.073: 0.078: 0.085: 0.088: 0.094: 0.096: 0.098: 0.099: 0.098: 0.093: 0.090: 0.085: 0.077:
Ки : 6003 : 6003 : 6003 : 6003 : 6003 : 6003 : 6003 : 6003 : 6003 : 6003 : 6003 : 6003 : 6003 : 6003 : 6003 : 6003 :
Ви : 0.013: 0.013: 0.015: 0.016: 0.017: 0.018: 0.020: 0.020: 0.022: 0.022: 0.022: 0.022: 0.023: 0.021: 0.021: 0.021:
Ки : 6009 : 6009 : 6009 : 6009 : 6009 : 6009 : 6009 : 6009 : 6009 : 6009 : 6009 : 6009 : 6009 : 6009 : 6009 : 6009 :
Ви : 0.004: 0.004: 0.005: 0.005: 0.006: 0.006: 0.006: 0.006: 0.007: 0.007: 0.007: 0.007: 0.007: 0.006: 0.006: 0.006:
Ки : 6010 : 6010 : 6010 : 6010 : 6010 : 6010 : 6010 : 6010 : 6010 : 6010 : 6010 : 6010 : 6010 : 6010 : 6010 : 6010 :
~~~~~~~~~~~~~~~~~~~~~~~~~~~~~~~~~~~~~~~~~~~~~~~~~~~~~~~~~~~~~~~~~~~~~~~~~~~~~~~~~~~~~~~~~~~~~~~~~~~~~~~~~~~~~~~~~~~
~~~~~~~~
----____________________________________________________________________________________________________________
 x=  9600:  9800: 10000: 10200: 10400: 10600: 10800: 11000: 11200: 11400: 11600: 11800: 12000: 12200: 12400: 12600:
----------:------:------:------:------:------:------:------:------:------:------:------:------:------:------:------:
Qc : 0.106: 0.098: 0.090: 0.082: 0.076: 0.069: 0.063: 0.058: 0.053: 0.049: 0.044: 0.040: 0.036: 0.033: 0.030: 0.027:
Cc : 0.042: 0.039: 0.036: 0.033: 0.030: 0.028: 0.025: 0.023: 0.021: 0.020: 0.018: 0.016: 0.014: 0.013: 0.012: 0.011:
Фоп:  213 :  217 :  220 :  223 :  226 :  229 :  231 :  234 :  235 :  237 :  239 :  240 :  242 :  243 :  244 :  245 :
Uоп: 9.00 : 9.00 : 9.00 : 9.00 : 9.00 : 9.00 : 9.00 : 9.00 : 9.00 : 9.00 : 9.00 : 9.00 : 9.00 : 9.00 : 9.00 : 9.00 :
   :      :      :      :      :      :      :      :      :      :      :      :      :      :      :      :
Ви : 0.073: 0.067: 0.061: 0.055: 0.051: 0.047: 0.042: 0.039: 0.036: 0.033: 0.030: 0.027: 0.024: 0.022: 0.020: 0.018:
Ки : 6003 : 6003 : 6003 : 6003 : 6003 : 6003 : 6003 : 6003 : 6003 : 6003 : 6003 : 6003 : 6003 : 6003 : 6003 : 6003 :
```

Ви : 0.019: 0.018: 0.017: 0.016: 0.014: 0.013: 0.012: 0.011: 0.010: 0.009: 0.008: 0.008: 0.007: 0.006: 0.006: 0.005:
Ки : 6009 : 6009 : 6009 : 6009 : 6009 : 6009 : 6009 : 6009 : 6009 : 6009 : 6009 : 6009 : 6009 : 6009 : 6009 : 6009 :
Ви : 0.006: 0.005: 0.005: 0.005: 0.004: 0.004: 0.004: 0.003: 0.003: 0.003: 0.003: 0.002: 0.002: 0.002: 0.002: 0.002:
Ки : 6010 : 6010 : 6010 : 6010 : 6010 : 6010 : 6010 : 6010 : 6010 : 6010 : 6010 : 6010 : 6010 : 6010 : 6010 : 6010 :
~~~~~~
~~~~~~~~

----____
x= 12800: 13000: 13200: 13400: 13600: 13800: 14000: 14200: 14400: 14600: 14800: 15000:
----------:------:------:------:------:------:------:------:------:------:------:------:
Qc : 0.025: 0.023: 0.021: 0.019: 0.018: 0.017: 0.015: 0.014: 0.013: 0.013: 0.012: 0.011:
Cc : 0.010: 0.009: 0.008: 0.008: 0.007: 0.007: 0.006: 0.006: 0.005: 0.005: 0.005: 0.004:
Фоп: 246 : 247 : 248 : 249 : 249 : 250 : 251 : 251 : 252 : 253 : 253 : 254 :
Uоп: 9.00 : 9.00 : 9.00 : 9.00 : 9.00 : 9.00 : 9.00 : 9.00 : 9.00 : 9.00 : 9.00 : 9.00 :
 : : : : : : : : : : : : :
Ви : 0.017: 0.015: 0.014: 0.013: 0.012: 0.011: 0.010: 0.010: 0.009: 0.008: 0.008: 0.007:
Ки : 6003 : 6003 : 6003 : 6003 : 6003 : 6003 : 6003 : 6003 : 6003 : 6003 : 6003 : 6003 :
Ви : 0.005: 0.004: 0.004: 0.004: 0.003: 0.003: 0.003: 0.003: 0.002: 0.002: 0.002: 0.002:
Ки : 6009 : 6009 : 6009 : 6009 : 6009 : 6009 : 6009 : 6009 : 6009 : 6009 : 6009 : 6009 :
Ви : 0.001: 0.001: 0.001: 0.001: 0.001: 0.001: 0.001: 0.001: 0.001: 0.001: 0.001: 0.001:
Ки : 6010 : 6010 : 6010 : 6010 : 6010 : 6010 : 6010 : 6010 : 6010 : 6010 : 6010 : 6010 :
~~~~~~

____
y= 10200 : Y-строка 25 Cmax= 0.164 долей ПДК (x= 8400.0; напр.ветра=182)
----------:____
x=   0 : 200: 400: 600: 800: 1000: 1200: 1400: 1600: 1800: 2000: 2200: 2400: 2600: 2800: 3000:
----------:------:------:------:------:------:------:------:------:------:------:------:------:------:------:------:
Qc : 0.007: 0.007: 0.008: 0.008: 0.009: 0.009: 0.010: 0.010: 0.011: 0.012: 0.012: 0.013: 0.014: 0.015: 0.017: 0.018:
Cc : 0.003: 0.003: 0.003: 0.003: 0.003: 0.004: 0.004: 0.004: 0.004: 0.005: 0.005: 0.005: 0.006: 0.006: 0.007: 0.007:
Фоп: 102 : 102 : 103 : 103 : 103 : 104 : 104 : 104 : 105 : 105 : 106 : 106 : 107 : 107 : 108 : 108 :
Uоп: 9.00 : 9.00 : 9.00 : 9.00 : 9.00 : 9.00 : 9.00 : 9.00 : 9.00 : 9.00 : 9.00 : 9.00 : 9.00 : 9.00 : 9.00 : 9.00 :
 : : : : : : : : : : : : : : : : :
Ви : 0.005: 0.005: 0.005: 0.006: 0.006: 0.006: 0.007: 0.007: 0.008: 0.008: 0.009: 0.009: 0.010: 0.011: 0.011: 0.012:
Ки : 6003 : 6003 : 6003 : 6003 : 6003 : 6003 : 6003 : 6003 : 6003 : 6003 : 6003 : 6003 : 6003 : 6003 : 6003 : 6003 :
Ви : 0.001: 0.001: 0.001: 0.001: 0.001: 0.002: 0.002: 0.002: 0.002: 0.002: 0.002: 0.002: 0.002: 0.003: 0.003: 0.003:
Ки : 6009 : 6009 : 6009 : 6009 : 6009 : 6009 : 6009 : 6009 : 6009 : 6009 : 6009 : 6009 : 6009 : 6009 : 6009 : 6009 :
Ви :   :   :   :   : 0.000: 0.000: 0.001: 0.001: 0.001: 0.001: 0.001: 0.001: 0.001: 0.001: 0.001: 0.001:
Ки :   :   :   :   : 6010 : 6010 : 6010 : 6010 : 6010 : 6010 : 6010 : 6010 : 6010 : 6010 : 6010 : 6010 :
~~~~~~
~~~~~~~~

----____
x=   3200: 3400: 3600: 3800: 4000: 4200: 4400: 4600: 4800: 5000: 5200: 5400: 5600: 5800: 6000: 6200:
----------:------:------:------:------:------:------:------:------:------:------:------:------:------:------:------:
Qc : 0.019: 0.021: 0.023: 0.025: 0.027: 0.030: 0.033: 0.036: 0.040: 0.045: 0.049: 0.054: 0.059: 0.065: 0.071: 0.078:
Cc : 0.008: 0.008: 0.009: 0.010: 0.011: 0.012: 0.013: 0.015: 0.016: 0.018: 0.020: 0.022: 0.024: 0.026: 0.029: 0.031:
Фоп: 109 : 110 : 110 : 111 : 112 : 113 : 114 : 115 : 117 : 118 : 119 : 121 : 123 : 125 : 127 : 130 :
Uоп: 9.00 : 9.00 : 9.00 : 9.00 : 9.00 : 9.00 : 9.00 : 9.00 : 9.00 : 9.00 : 9.00 : 9.00 : 9.00 : 9.00 : 9.00 : 9.00 :
 : : : : : : : : : : : : : : : : :
Ви : 0.013: 0.015: 0.016: 0.017: 0.019: 0.021: 0.023: 0.025: 0.028: 0.032: 0.035: 0.038: 0.042: 0.046: 0.050: 0.056:
Ки : 6003 : 6003 : 6003 : 6003 : 6003 : 6003 : 6003 : 6003 : 6003 : 6003 : 6003 : 6003 : 6003 : 6003 : 6003 : 6003 :
Ви : 0.003: 0.003: 0.004: 0.004: 0.005: 0.005: 0.005: 0.006: 0.007: 0.007: 0.008: 0.009: 0.010: 0.011: 0.012: 0.012:
Ки : 6009 : 6009 : 6009 : 6009 : 6009 : 6009 : 6009 : 6009 : 6009 : 6009 : 6009 : 6009 : 6009 : 6009 : 6009 : 6009 :
Ви : 0.001: 0.001: 0.001: 0.001: 0.001: 0.002: 0.002: 0.002: 0.002: 0.002: 0.003: 0.003: 0.003: 0.003: 0.004: 0.004:
Ки : 6010 : 6010 : 6010 : 6010 : 6010 : 6010 : 6010 : 6010 : 6010 : 6010 : 6010 : 6010 : 6010 : 6010 : 6010 : 6010 :
~~~~~~
~~~~~~~~

----____
x=   6400: 6600: 6800: 7000: 7200: 7400: 7600: 7800: 8000: 8200: 8400: 8600: 8800: 9000: 9200: 9400:
----------:------:------:------:------:------:------:------:------:------:------:------:------:------:------:------:
Qc : 0.086: 0.095: 0.104: 0.114: 0.125: 0.135: 0.144: 0.153: 0.159: 0.162: 0.164: 0.161: 0.156: 0.149: 0.141: 0.131:
Cc : 0.034: 0.038: 0.042: 0.046: 0.050: 0.054: 0.058: 0.061: 0.064: 0.065: 0.065: 0.064: 0.063: 0.060: 0.056: 0.052:
Фоп: 132 : 136 : 139 : 143 : 147 : 152 : 157 : 163 : 169 : 176 : 182 : 188 : 195 : 201 : 206 : 211 :
Uоп: 9.00 : 9.00 : 9.00 : 9.00 : 9.00 : 9.00 : 9.00 : 9.00 : 9.00 : 9.00 : 9.00 : 9.00 : 9.00 : 9.00 : 9.00 : 9.00 :
 : : : : : : : : : : : : : : : : :
Ви : 0.061: 0.068: 0.075: 0.083: 0.089: 0.098: 0.103: 0.111: 0.115: 0.120: 0.118: 0.113: 0.112: 0.106: 0.098: 0.090:
Ки : 6003 : 6003 : 6003 : 6003 : 6003 : 6003 : 6003 : 6003 : 6003 : 6003 : 6003 : 6003 : 6003 : 6003 : 6003 : 6003 :
Ви : 0.014: 0.015: 0.016: 0.018: 0.020: 0.021: 0.023: 0.023: 0.025: 0.024: 0.026: 0.027: 0.025: 0.025: 0.025: 0.024:
Ки : 6009 : 6009 : 6009 : 6009 : 6009 : 6009 : 6009 : 6009 : 6009 : 6009 : 6009 : 6009 : 6009 : 6009 : 6009 : 6009 :
Ви : 0.005: 0.005: 0.005: 0.006: 0.006: 0.007: 0.007: 0.008: 0.008: 0.007: 0.008: 0.008: 0.007: 0.007: 0.007: 0.007:
Ки : 6010 : 6010 : 6010 : 6010 : 6010 : 6010 : 6010 : 6010 : 6010 : 6010 : 6010 : 6010 : 6010 : 6010 : 6010 : 6010 :
~~~~~~
~~~~~~~~

----____
x=   9600: 9800: 10000: 10200: 10400: 10600: 10800: 11000: 11200: 11400: 11600: 11800: 12000: 12200: 12400: 12600:
----------:------:------:------:------:------:------:------:------:------:------:------:------:------:------:------:
Qc : 0.120: 0.110: 0.100: 0.091: 0.082: 0.075: 0.068: 0.062: 0.056: 0.052: 0.047: 0.042: 0.038: 0.034: 0.031: 0.028:
Cc : 0.048: 0.044: 0.040: 0.036: 0.033: 0.030: 0.027: 0.025: 0.023: 0.021: 0.019: 0.017: 0.015: 0.014: 0.012: 0.011:
Фоп: 216 : 220 : 223 : 226 : 229 : 232 : 234 : 236 : 238 : 240 : 242 : 243 : 244 : 245 : 246 : 247 :
Uоп: 9.00 : 9.00 : 9.00 : 9.00 : 9.00 : 9.00 : 9.00 : 9.00 : 9.00 : 9.00 : 9.00 : 9.00 : 9.00 : 9.00 : 9.00 : 9.00 :
 : : : : : : : : : : : : : : : : :
Ви : 0.083: 0.075: 0.067: 0.061: 0.055: 0.050: 0.045: 0.041: 0.038: 0.035: 0.031: 0.028: 0.025: 0.023: 0.021: 0.019:
Ки : 6003 : 6003 : 6003 : 6003 : 6003 : 6003 : 6003 : 6003 : 6003 : 6003 : 6003 : 6003 : 6003 : 6003 : 6003 : 6003 :
Ви : 0.021: 0.020: 0.019: 0.017: 0.016: 0.014: 0.013: 0.012: 0.011: 0.010: 0.009: 0.008: 0.007: 0.006: 0.006: 0.005:
Ки : 6009 : 6009 : 6009 : 6009 : 6009 : 6009 : 6009 : 6009 : 6009 : 6009 : 6009 : 6009 : 6009 : 6009 : 6009 : 6009 :
~~~~~~~~

Ви : 0.006: 0.006: 0.006: 0.005: 0.005: 0.004: 0.004: 0.004: 0.003: 0.003: 0.003: 0.002: 0.002: 0.002: 0.002: 0.002:
Ки : 6010 : 6010 : 6010 : 6010 : 6010 : 6010 : 6010 : 6010 : 6010 : 6010 : 6010 : 6010 : 6010 : 6010 : 6010 : 6010 :
~~~~~~
~~~~~~~~
----____
x= 12800: 13000: 13200: 13400: 13600: 13800: 14000: 14200: 14400: 14600: 14800: 15000:
----------:------:------:------:------:------:------:------:------:------:------:------:
Qc : 0.026: 0.024: 0.022: 0.020: 0.018: 0.017: 0.016: 0.015: 0.014: 0.013: 0.012: 0.011:
Cc : 0.010: 0.009: 0.009: 0.008: 0.007: 0.007: 0.006: 0.006: 0.005: 0.005: 0.005: 0.004:
Фоп: 248 : 249 : 250 : 251 : 251 : 252 : 253 : 253 : 254 : 254 : 255 : 255 :
Uоп: 9.00 : 9.00 : 9.00 : 9.00 : 9.00 : 9.00 : 9.00 : 9.00 : 9.00 : 9.00 : 9.00 : 9.00 :
 : : : : : : : : : : : : :
Ви : 0.017: 0.016: 0.015: 0.013: 0.012: 0.011: 0.011: 0.010: 0.009: 0.009: 0.008: 0.007:
Ки : 6003 : 6003 : 6003 : 6003 : 6003 : 6003 : 6003 : 6003 : 6003 : 6003 : 6003 : 6003 :
Ви : 0.005: 0.004: 0.004: 0.004: 0.003: 0.003: 0.003: 0.003: 0.003: 0.002: 0.002: 0.002:
Ки : 6009 : 6009 : 6009 : 6009 : 6009 : 6009 : 6009 : 6009 : 6009 : 6009 : 6009 : 6009 :
Ви : 0.002: 0.001: 0.001: 0.001: 0.001: 0.001: 0.001: 0.001: 0.001: 0.001: 0.001: 0.001:
Ки : 6010 : 6010 : 6010 : 6010 : 6010 : 6010 : 6010 : 6010 : 6010 : 6010 : 6010 : 6010 :
~~~~~~
____
y= 10000 : Y-строка 26 Cmax= 0.197 долей ПДК (x= 8400.0; напр.ветра=182)
----------:____
x=   0 : 200: 400: 600: 800: 1000: 1200: 1400: 1600: 1800: 2000: 2200: 2400: 2600: 2800: 3000:
----------:------:------:------:------:------:------:------:------:------:------:------:------:------:------:------:
Qc : 0.007: 0.007: 0.008: 0.008: 0.009: 0.009: 0.010: 0.010: 0.011: 0.012: 0.013: 0.014: 0.015: 0.016: 0.017: 0.018:
Cc : 0.003: 0.003: 0.003: 0.003: 0.003: 0.004: 0.004: 0.004: 0.004: 0.005: 0.005: 0.005: 0.006: 0.006: 0.007: 0.007:
Фоп: 101 : 101 : 101 : 101 : 102 : 102 : 102 : 103 : 103 : 103 : 104 : 104 : 105 : 105 : 106 : 106 :
Uоп: 9.00 : 9.00 : 9.00 : 9.00 : 9.00 : 9.00 : 9.00 : 9.00 : 9.00 : 9.00 : 9.00 : 9.00 : 9.00 : 9.00 : 9.00 : 9.00 :
 : : : : : : : : : : : : : : : : :
Ви : 0.005: 0.005: 0.005: 0.006: 0.006: 0.006: 0.007: 0.007: 0.008: 0.008: 0.009: 0.009: 0.010: 0.011: 0.012: 0.013:
Ки : 6003 : 6003 : 6003 : 6003 : 6003 : 6003 : 6003 : 6003 : 6003 : 6003 : 6003 : 6003 : 6003 : 6003 : 6003 : 6003 :
Ви : 0.001: 0.001: 0.001: 0.001: 0.001: 0.002: 0.002: 0.002: 0.002: 0.002: 0.002: 0.002: 0.002: 0.003: 0.003: 0.003:
Ки : 6009 : 6009 : 6009 : 6009 : 6009 : 6009 : 6009 : 6009 : 6009 : 6009 : 6009 : 6009 : 6009 : 6009 : 6009 : 6009 :
Ви :   :   :   :   : 0.000: 0.000: 0.001: 0.001: 0.001: 0.001: 0.001: 0.001: 0.001: 0.001: 0.001: 0.001:
Ки :   :   :   :   : 6010 : 6010 : 6010 : 6010 : 6010 : 6010 : 6010 : 6010 : 6010 : 6010 : 6010 : 6010 :
~~~~~~
~~~~~~~~
----____
x= 3200: 3400: 3600: 3800: 4000: 4200: 4400: 4600: 4800: 5000: 5200: 5400: 5600: 5800: 6000: 6200:
----------:------:------:------:------:------:------:------:------:------:------:------:------:------:------:------:
Qc : 0.020: 0.022: 0.024: 0.026: 0.028: 0.031: 0.034: 0.038: 0.043: 0.047: 0.052: 0.057: 0.063: 0.069: 0.077: 0.085:
Cc : 0.008: 0.009: 0.009: 0.010: 0.011: 0.012: 0.014: 0.015: 0.017: 0.019: 0.021: 0.023: 0.025: 0.028: 0.031: 0.034:
Фоп: 107 : 108 : 108 : 109 : 110 : 111 : 112 : 113 : 114 : 115 : 117 : 118 : 120 : 122 : 124 : 126 :
Uоп: 9.00 : 9.00 : 9.00 : 9.00 : 9.00 : 9.00 : 9.00 : 9.00 : 9.00 : 9.00 : 9.00 : 9.00 : 9.00 : 9.00 : 9.00 : 9.00 :
 : : : : : : : : : : : : : : : : :
Ви : 0.014: 0.015: 0.016: 0.018: 0.020: 0.022: 0.024: 0.027: 0.030: 0.033: 0.037: 0.040: 0.044: 0.049: 0.055: 0.060:
Ки : 6003 : 6003 : 6003 : 6003 : 6003 : 6003 : 6003 : 6003 : 6003 : 6003 : 6003 : 6003 : 6003 : 6003 : 6003 : 6003 :
Ви : 0.003: 0.004: 0.004: 0.004: 0.005: 0.005: 0.006: 0.006: 0.007: 0.008: 0.008: 0.009: 0.010: 0.011: 0.012: 0.014:
Ки : 6009 : 6009 : 6009 : 6009 : 6009 : 6009 : 6009 : 6009 : 6009 : 6009 : 6009 : 6009 : 6009 : 6009 : 6009 : 6009 :
Ви : 0.001: 0.001: 0.001: 0.001: 0.002: 0.002: 0.002: 0.002: 0.002: 0.003: 0.003: 0.003: 0.003: 0.004: 0.004: 0.005:
Ки : 6010 : 6010 : 6010 : 6010 : 6010 : 6010 : 6010 : 6010 : 6010 : 6010 : 6010 : 6010 : 6010 : 6010 : 6010 : 6010 :
~~~~~~
~~~~~~~~
----____
x= 6400: 6600: 6800: 7000: 7200: 7400: 7600: 7800: 8000: 8200: 8400: 8600: 8800: 9000: 9200: 9400:
----------:------:------:------:------:------:------:------:------:------:------:------:------:------:------:------:
Qc : 0.095: 0.105: 0.117: 0.129: 0.143: 0.157: 0.170: 0.182: 0.191: 0.196: 0.197: 0.194: 0.187: 0.177: 0.165: 0.151:
Cc : 0.038: 0.042: 0.047: 0.052: 0.057: 0.063: 0.068: 0.073: 0.076: 0.079: 0.079: 0.078: 0.075: 0.071: 0.066: 0.061:
Фоп: 129 : 132 : 136 : 140 : 144 : 149 : 155 : 161 : 168 : 175 : 182 : 190 : 196 : 203 : 209 : 214 :
Uоп: 9.00 : 9.00 : 9.00 : 9.00 : 9.00 : 9.00 : 9.00 : 9.00 : 9.00 : 9.00 : 9.00 : 9.00 : 9.00 : 9.00 : 9.00 : 9.00 :
 : : : : : : : : : : : : : : : : :
Ви : 0.068: 0.075: 0.085: 0.095: 0.104: 0.114: 0.126: 0.134: 0.142: 0.144: 0.142: 0.143: 0.131: 0.125: 0.115: 0.104:
Ки : 6003 : 6003 : 6003 : 6003 : 6003 : 6003 : 6003 : 6003 : 6003 : 6003 : 6003 : 6003 : 6003 : 6003 : 6003 : 6003 :
Ви : 0.015: 0.017: 0.018: 0.019: 0.022: 0.024: 0.025: 0.027: 0.027: 0.029: 0.031: 0.029: 0.032: 0.030: 0.029: 0.028:
Ки : 6009 : 6009 : 6009 : 6009 : 6009 : 6009 : 6009 : 6009 : 6009 : 6009 : 6009 : 6009 : 6009 : 6009 : 6009 : 6009 :
Ви : 0.005: 0.005: 0.006: 0.006: 0.007: 0.008: 0.008: 0.009: 0.009: 0.009: 0.010: 0.009: 0.010: 0.009: 0.008: 0.008:
Ки : 6010 : 6010 : 6010 : 6010 : 6010 : 6010 : 6010 : 6010 : 6010 : 6010 : 6012 : 6010 : 6010 : 6010 : 6010 : 6010 :
~~~~~~
~~~~~~~~
----____
x= 9600: 9800: 10000: 10200: 10400: 10600: 10800: 11000: 11200: 11400: 11600: 11800: 12000: 12200: 12400: 12600:
----------:------:------:------:------:------:------:------:------:------:------:------:------:------:------:------:
Qc : 0.137: 0.124: 0.111: 0.100: 0.090: 0.081: 0.073: 0.066: 0.060: 0.054: 0.049: 0.045: 0.040: 0.036: 0.033: 0.030:
Cc : 0.055: 0.050: 0.045: 0.040: 0.036: 0.032: 0.029: 0.026: 0.024: 0.022: 0.020: 0.018: 0.016: 0.014: 0.013: 0.012:
Фоп: 219 : 223 : 227 : 230 : 233 : 235 : 238 : 240 : 241 : 243 : 244 : 246 : 247 : 248 : 249 : 250 :
Uоп: 9.00 : 9.00 : 9.00 : 9.00 : 9.00 : 9.00 : 9.00 : 9.00 : 9.00 : 9.00 : 9.00 : 9.00 : 9.00 : 9.00 : 9.00 : 9.00 :
 : : : : : : : : : : : : : : : : :
Ви : 0.094: 0.084: 0.076: 0.067: 0.061: 0.054: 0.049: 0.044: 0.040: 0.036: 0.033: 0.030: 0.027: 0.024: 0.022: 0.020:
Ки : 6003 : 6003 : 6003 : 6003 : 6003 : 6003 : 6003 : 6003 : 6003 : 6003 : 6003 : 6003 : 6003 : 6003 : 6003 : 6003 :
Ви : 0.025: 0.023: 0.021: 0.019: 0.017: 0.015: 0.014: 0.012: 0.011: 0.010: 0.009: 0.008: 0.008: 0.007: 0.006: 0.005:
Ки : 6009 : 6009 : 6009 : 6009 : 6009 : 6009 : 6009 : 6009 : 6009 : 6009 : 6009 : 6009 : 6009 : 6009 : 6009 : 6009 :
Ви : 0.007: 0.007: 0.006: 0.006: 0.005: 0.005: 0.004: 0.004: 0.004: 0.003: 0.003: 0.003: 0.002: 0.002: 0.002: 0.002:
Ки : 6010 : 6010 : 6010 : 6010 : 6010 : 6010 : 6010 : 6010 : 6010 : 6010 : 6010 : 6010 : 6010 : 6010 : 6010 : 6010 :
~~~~~~~~

~~~~~~
~~~~~~~~
----____
 x= 12800: 13000: 13200: 13400: 13600: 13800: 14000: 14200: 14400: 14600: 14800: 15000:
----------:------:------:------:------:------:------:------:------:------:------:------:
Qc : 0.027: 0.025: 0.022: 0.021: 0.019: 0.018: 0.016: 0.015: 0.014: 0.013: 0.012: 0.011:
Cc : 0.011: 0.010: 0.009: 0.008: 0.008: 0.007: 0.006: 0.006: 0.006: 0.005: 0.005: 0.005:
Фоп: 251 : 251 : 252 : 253 : 253 : 254 : 255 : 255 : 255 : 256 : 256 : 257 :
Uоп: 9.00 : 9.00 : 9.00 : 9.00 : 9.00 : 9.00 : 9.00 : 9.00 : 9.00 : 9.00 : 9.00 : 9.00 :
   :   :   :   :   :   :   :   :   :   :   :   :   :
Ви : 0.018: 0.016: 0.015: 0.014: 0.013: 0.012: 0.011: 0.010: 0.009: 0.009: 0.008: 0.008:
Ки : 6003 : 6003 : 6003 : 6003 : 6003 : 6003 : 6003 : 6003 : 6003 : 6003 : 6003 : 6003 :
Ви : 0.005: 0.005: 0.004: 0.004: 0.003: 0.003: 0.003: 0.003: 0.003: 0.002: 0.002: 0.002:
Ки : 6009 : 6009 : 6009 : 6009 : 6009 : 6009 : 6009 : 6009 : 6009 : 6009 : 6009 : 6009 :
Ви : 0.002: 0.001: 0.001: 0.001: 0.001: 0.001: 0.001: 0.001: 0.001: 0.001: 0.001: 0.001:
Ки : 6010 : 6010 : 6010 : 6010 : 6010 : 6010 : 6010 : 6010 : 6010 : 6010 : 6010 : 6010 :
~~~~~~
____
 y= 9800 : Y-строка 27 Cmax= 0.244 долей ПДК (x= 8400.0; напр.ветра=183)
----------:____
 x=   0 :   200:   400:   600:   800: 1000: 1200: 1400: 1600: 1800: 2000: 2200: 2400: 2600: 2800: 3000:
----------:------:------:------:------:------:------:------:------:------:------:------:------:------:------:------:
Qc : 0.007: 0.007: 0.008: 0.008: 0.009: 0.009: 0.010: 0.011: 0.011: 0.012: 0.013: 0.014: 0.015: 0.016: 0.017: 0.019:
Cc : 0.003: 0.003: 0.003: 0.003: 0.003: 0.004: 0.004: 0.004: 0.004: 0.005: 0.005: 0.006: 0.006: 0.006: 0.007: 0.007:
Фоп: 99 : 100 : 100 : 100 : 100 : 101 : 101 : 101 : 101 : 102 : 102 : 103 : 103 : 103 : 104 : 104 :
Uоп: 9.00 : 9.00 : 9.00 : 9.00 : 9.00 : 9.00 : 9.00 : 9.00 : 9.00 : 9.00 : 9.00 : 9.00 : 9.00 : 9.00 : 9.00 : 9.00 :
   :   :   :   :   :   :   :   :   :   :   :   :   :   :   :   :   :
Ви : 0.005: 0.005: 0.005: 0.006: 0.006: 0.006: 0.007: 0.007: 0.008: 0.008: 0.009: 0.010: 0.010: 0.011: 0.012: 0.013:
Ки : 6003 : 6003 : 6003 : 6003 : 6003 : 6003 : 6003 : 6003 : 6003 : 6003 : 6003 : 6003 : 6003 : 6003 : 6003 : 6003 :
Ви : 0.001: 0.001: 0.001: 0.001: 0.001: 0.002: 0.002: 0.002: 0.002: 0.002: 0.002: 0.002: 0.002: 0.003: 0.003: 0.003:
Ки : 6009 : 6009 : 6009 : 6009 : 6009 : 6009 : 6009 : 6009 : 6009 : 6009 : 6009 : 6009 : 6009 : 6009 : 6009 : 6009 :
Ви :   :   :   : 0.000: 0.000: 0.000: 0.001: 0.001: 0.001: 0.001: 0.001: 0.001: 0.001: 0.001: 0.001: 0.001:
Ки :   :   :   : 6010 : 6010 : 6010 : 6010 : 6010 : 6010 : 6010 : 6010 : 6010 : 6010 : 6010 : 6010 : 6010 :
~~~~~~
~~~~~~~~
----____
 x=   3200: 3400: 3600: 3800: 4000: 4200: 4400: 4600: 4800: 5000: 5200: 5400: 5600: 5800: 6000: 6200:
----------:------:------:------:------:------:------:------:------:------:------:------:------:------:------:------:
Qc : 0.020: 0.022: 0.024: 0.027: 0.029: 0.032: 0.036: 0.040: 0.045: 0.050: 0.054: 0.060: 0.066: 0.074: 0.082: 0.092:
Cc : 0.008: 0.009: 0.010: 0.011: 0.012: 0.013: 0.014: 0.016: 0.018: 0.020: 0.022: 0.024: 0.027: 0.029: 0.033: 0.037:
Фоп: 105 : 105 : 106 : 107 : 108 : 108 : 109 : 110 : 111 : 112 : 114 : 115 : 117 : 118 : 120 : 123 :
Uоп: 9.00 : 9.00 : 9.00 : 9.00 : 9.00 : 9.00 : 9.00 : 9.00 : 9.00 : 9.00 : 9.00 : 9.00 : 9.00 : 9.00 : 9.00 : 9.00 :
   :   :   :   :   :   :   :   :   :   :   :   :   :   :   :   :   :
Ви : 0.014: 0.015: 0.017: 0.019: 0.020: 0.023: 0.025: 0.028: 0.031: 0.035: 0.038: 0.042: 0.047: 0.052: 0.058: 0.066:
Ки : 6003 : 6003 : 6003 : 6003 : 6003 : 6003 : 6003 : 6003 : 6003 : 6003 : 6003 : 6003 : 6003 : 6003 : 6003 : 6003 :
Ви : 0.003: 0.004: 0.004: 0.004: 0.005: 0.005: 0.006: 0.007: 0.007: 0.008: 0.009: 0.010: 0.011: 0.012: 0.013: 0.014:
Ки : 6009 : 6009 : 6009 : 6009 : 6009 : 6009 : 6009 : 6009 : 6009 : 6009 : 6009 : 6009 : 6009 : 6009 : 6009 : 6009 :
Ви : 0.001: 0.001: 0.001: 0.001: 0.002: 0.002: 0.002: 0.002: 0.002: 0.003: 0.003: 0.003: 0.003: 0.004: 0.004: 0.005:
Ки : 6010 : 6010 : 6010 : 6010 : 6010 : 6010 : 6010 : 6010 : 6010 : 6010 : 6010 : 6010 : 6010 : 6010 : 6010 : 6010 :
~~~~~~
~~~~~~~~
----____
 x=   6400: 6600: 6800: 7000: 7200: 7400: 7600: 7800: 8000: 8200: 8400: 8600: 8800: 9000: 9200: 9400:
----------:------:------:------:------:------:------:------:------:------:------:------:------:------:------:------:
Qc : 0.103: 0.116: 0.131: 0.147: 0.165: 0.184: 0.203: 0.220: 0.233: 0.241: 0.244: 0.239: 0.228: 0.213: 0.196: 0.176:
Cc : 0.041: 0.046: 0.052: 0.059: 0.066: 0.074: 0.081: 0.088: 0.093: 0.097: 0.097: 0.096: 0.091: 0.085: 0.078: 0.071:
Фоп: 125 : 128 : 132 : 136 : 140 : 146 : 152 : 159 : 166 : 175 : 183 : 191 : 199 : 206 : 212 : 218 :
Uоп: 9.00 : 9.00 : 9.00 : 9.00 : 9.00 : 9.00 : 9.00 : 9.00 : 9.00 : 9.00 : 9.00 : 9.00 : 9.00 : 9.00 : 9.00 : 9.00 :
   :   :   :   :   :   :   :   :   :   :   :   :   :   :   :   :   :
Ви : 0.074: 0.083: 0.095: 0.108: 0.120: 0.138: 0.153: 0.168: 0.174: 0.186: 0.184: 0.176: 0.167: 0.152: 0.135: 0.122:
Ки : 6003 : 6003 : 6003 : 6003 : 6003 : 6003 : 6003 : 6003 : 6003 : 6003 : 6003 : 6003 : 6003 : 6003 : 6003 : 6003 :
Ви : 0.017: 0.018: 0.020: 0.022: 0.025: 0.025: 0.027: 0.029: 0.033: 0.030: 0.033: 0.036: 0.035: 0.036: 0.036: 0.032:
Ки : 6009 : 6009 : 6009 : 6009 : 6009 : 6009 : 6009 : 6009 : 6009 : 6009 : 6009 : 6009 : 6009 : 6009 : 6009 : 6009 :
Ви : 0.005: 0.006: 0.007: 0.007: 0.008: 0.009: 0.009: 0.010: 0.011: 0.010: 0.011: 0.011: 0.010: 0.010: 0.010: 0.009:
Ки : 6010 : 6010 : 6010 : 6010 : 6010 : 6010 : 6010 : 6010 : 6010 : 6012 : 6012 : 6012 : 6012 : 6010 : 6010 : 6010 :
~~~~~~
~~~~~~~~
----____
 x=   9600: 9800: 10000: 10200: 10400: 10600: 10800: 11000: 11200: 11400: 11600: 11800: 12000: 12200: 12400: 12600:
----------:------:------:------:------:------:------:------:------:------:------:------:------:------:------:------:
Qc : 0.158: 0.140: 0.124: 0.110: 0.098: 0.087: 0.078: 0.070: 0.063: 0.057: 0.052: 0.047: 0.042: 0.037: 0.034: 0.031:
Cc : 0.063: 0.056: 0.050: 0.044: 0.039: 0.035: 0.031: 0.028: 0.025: 0.023: 0.021: 0.019: 0.017: 0.015: 0.013: 0.012:
Фоп: 223 : 227 : 231 : 234 : 236 : 239 : 241 : 243 : 244 : 246 : 247 : 248 : 250 : 250 : 251 : 252 :
Uоп: 9.00 : 9.00 : 9.00 : 9.00 : 9.00 : 9.00 : 9.00 : 9.00 : 9.00 : 9.00 : 9.00 : 9.00 : 9.00 : 9.00 : 9.00 : 9.00 :
   :   :   :   :   :   :   :   :   :   :   :   :   :   :   :   :   :
Ви : 0.108: 0.095: 0.084: 0.074: 0.065: 0.058: 0.052: 0.047: 0.042: 0.038: 0.035: 0.031: 0.028: 0.025: 0.022: 0.020:
Ки : 6003 : 6003 : 6003 : 6003 : 6003 : 6003 : 6003 : 6003 : 6003 : 6003 : 6003 : 6003 : 6003 : 6003 : 6003 : 6003 :
Ви : 0.029: 0.026: 0.023: 0.021: 0.019: 0.016: 0.015: 0.013: 0.012: 0.011: 0.010: 0.009: 0.008: 0.007: 0.006: 0.006:
Ки : 6009 : 6009 : 6009 : 6009 : 6009 : 6009 : 6009 : 6009 : 6009 : 6009 : 6009 : 6009 : 6009 : 6009 : 6009 : 6009 :
Ви : 0.008: 0.008: 0.007: 0.006: 0.006: 0.005: 0.005: 0.004: 0.004: 0.003: 0.003: 0.003: 0.002: 0.002: 0.002: 0.002:
Ки : 6010 : 6010 : 6010 : 6010 : 6010 : 6010 : 6010 : 6010 : 6010 : 6010 : 6010 : 6010 : 6010 : 6010 : 6010 : 6010 :
~~~~~~
~~~~~~~~
~~~~~~~~

----____
 x= 12800: 13000: 13200: 13400: 13600: 13800: 14000: 14200: 14400: 14600: 14800: 15000:
----------:------:------:------:------:------:------:------:------:------:------:------:
Qc : 0.028: 0.025: 0.023: 0.021: 0.019: 0.018: 0.017: 0.015: 0.014: 0.013: 0.012: 0.012:
Сс : 0.011: 0.010: 0.009: 0.008: 0.008: 0.007: 0.007: 0.006: 0.006: 0.005: 0.005: 0.005:
Фоп: 253 : 254 : 254 : 255 : 255 : 256 : 256 : 257 : 257 : 258 : 258 : 258 :
Uоп: 9.00 : 9.00 : 9.00 : 9.00 : 9.00 : 9.00 : 9.00 : 9.00 : 9.00 : 9.00 : 9.00 : 9.00 :
   :   :   :   :   :   :   :   :   :   :   :   :
Ви : 0.018: 0.017: 0.015: 0.014: 0.013: 0.012: 0.011: 0.010: 0.010: 0.009: 0.008: 0.008:
Ки : 6003 : 6003 : 6003 : 6003 : 6003 : 6003 : 6003 : 6003 : 6003 : 6003 : 6003 : 6003 :
Ви : 0.005: 0.005: 0.004: 0.004: 0.004: 0.003: 0.003: 0.003: 0.003: 0.002: 0.002: 0.002:
Ки : 6009 : 6009 : 6009 : 6009 : 6009 : 6009 : 6009 : 6009 : 6009 : 6009 : 6009 : 6009 :
Ви : 0.002: 0.001: 0.001: 0.001: 0.001: 0.001: 0.001: 0.001: 0.001: 0.001: 0.001: 0.001:
Ки : 6010 : 6010 : 6010 : 6010 : 6010 : 6010 : 6010 : 6010 : 6010 : 6010 : 6010 : 6010 :
~~~~~~

____
 y= 9600 : Y-строка 28 Cmax= 0.307 долей ПДК (x= 8400.0; напр.ветра=183)
----------:____
 x=   0 :   200:   400:   600:   800: 1000: 1200: 1400: 1600: 1800: 2000: 2200: 2400: 2600: 2800: 3000:
----------:------:------:------:------:------:------:------:------:------:------:------:------:------:------:------:
Qc : 0.007: 0.007: 0.008: 0.008: 0.009: 0.009: 0.010: 0.011: 0.011: 0.012: 0.013: 0.014: 0.015: 0.016: 0.018: 0.019:
Сс : 0.003: 0.003: 0.003: 0.003: 0.004: 0.004: 0.004: 0.004: 0.005: 0.005: 0.005: 0.006: 0.006: 0.007: 0.007: 0.008:
Фоп: 98 :   98 :   98 :   99 :   99 :   99 :   99 : 100 : 100 : 100 : 100 : 101 : 101 : 102 : 102 : 102 :
Uоп: 9.00 : 9.00 : 9.00 : 9.00 : 9.00 : 9.00 : 9.00 : 9.00 : 9.00 : 9.00 : 9.00 : 9.00 : 9.00 : 9.00 : 9.00 : 9.00 :
   :   :   :   :   :   :   :   :   :   :   :   :   :   :   :   :
Ви : 0.005: 0.005: 0.005: 0.006: 0.006: 0.006: 0.007: 0.007: 0.008: 0.008: 0.009: 0.010: 0.010: 0.011: 0.012: 0.013:
Ки : 6003 : 6003 : 6003 : 6003 : 6003 : 6003 : 6003 : 6003 : 6003 : 6003 : 6003 : 6003 : 6003 : 6003 : 6003 : 6003 :
Ви : 0.001: 0.001: 0.001: 0.001: 0.001: 0.002: 0.002: 0.002: 0.002: 0.002: 0.002: 0.002: 0.003: 0.003: 0.003: 0.003:
Ки : 6009 : 6009 : 6009 : 6009 : 6009 : 6009 : 6009 : 6009 : 6009 : 6009 : 6009 : 6009 : 6009 : 6009 : 6009 : 6009 :
Ви :   :   :   : 0.000: 0.000: 0.001: 0.001: 0.001: 0.001: 0.001: 0.001: 0.001: 0.001: 0.001: 0.001: 0.001:
Ки :   :   :   : 6010 : 6010 : 6010 : 6010 : 6010 : 6010 : 6010 : 6010 : 6010 : 6010 : 6010 : 6010 : 6010 :
~~~~~~
~~~~~~~~
----____
 x= 3200: 3400: 3600: 3800: 4000: 4200: 4400: 4600: 4800: 5000: 5200: 5400: 5600: 5800: 6000: 6200:
----------:------:------:------:------:------:------:------:------:------:------:------:------:------:------:------:
Qc : 0.021: 0.023: 0.025: 0.027: 0.030: 0.033: 0.037: 0.041: 0.047: 0.051: 0.057: 0.063: 0.070: 0.078: 0.088: 0.099:
Сс : 0.008: 0.009: 0.010: 0.011: 0.012: 0.013: 0.015: 0.017: 0.019: 0.021: 0.023: 0.025: 0.028: 0.031: 0.035: 0.040:
Фоп: 103 : 103 : 104 : 104 : 105 : 106 : 107 : 107 : 108 : 109 : 110 : 112 : 113 : 115 : 117 : 119 :
Uоп: 9.00 : 9.00 : 9.00 : 9.00 : 9.00 : 9.00 : 9.00 : 9.00 : 9.00 : 9.00 : 9.00 : 9.00 : 9.00 : 9.00 : 9.00 : 9.00 :
   :   :   :   :   :   :   :   :   :   :   :   :   :   :   :   :
Ви : 0.014: 0.016: 0.017: 0.019: 0.021: 0.023: 0.026: 0.029: 0.033: 0.036: 0.040: 0.044: 0.049: 0.056: 0.063: 0.071:
Ки : 6003 : 6003 : 6003 : 6003 : 6003 : 6003 : 6003 : 6003 : 6003 : 6003 : 6003 : 6003 : 6003 : 6003 : 6003 : 6003 :
Ви : 0.003: 0.004: 0.004: 0.005: 0.005: 0.005: 0.006: 0.007: 0.008: 0.009: 0.009: 0.010: 0.011: 0.012: 0.014: 0.015:
Ки : 6009 : 6009 : 6009 : 6009 : 6009 : 6009 : 6009 : 6009 : 6009 : 6009 : 6009 : 6009 : 6009 : 6009 : 6009 : 6009 :
Ви : 0.001: 0.001: 0.001: 0.001: 0.002: 0.002: 0.002: 0.002: 0.002: 0.003: 0.003: 0.003: 0.004: 0.004: 0.005: 0.005:
Ки : 6010 : 6010 : 6010 : 6010 : 6010 : 6010 : 6010 : 6010 : 6010 : 6010 : 6010 : 6010 : 6010 : 6010 : 6010 : 6010 :
~~~~~~
~~~~~~~~
----____
 x= 6400: 6600: 6800: 7000: 7200: 7400: 7600: 7800: 8000: 8200: 8400: 8600: 8800: 9000: 9200: 9400:
----------:------:------:------:------:------:------:------:------:------:------:------:------:------:------:------:
Qc : 0.113: 0.128: 0.147: 0.168: 0.192: 0.219: 0.246: 0.272: 0.293: 0.305: 0.307: 0.300: 0.284: 0.261: 0.234: 0.207:
Сс : 0.045: 0.051: 0.059: 0.067: 0.077: 0.087: 0.099: 0.109: 0.117: 0.122: 0.123: 0.120: 0.113: 0.104: 0.094: 0.083:
Фоп: 121 : 124 : 127 : 131 : 136 : 141 : 148 : 156 : 164 : 174 : 183 : 193 : 202 : 210 : 216 : 222 :
Uоп: 9.00 : 9.00 : 9.00 : 9.00 : 9.00 : 9.00 : 9.00 : 9.00 : 9.00 : 9.00 : 9.00 : 9.00 : 9.00 : 9.00 : 9.00 : 9.00 :
   :   :   :   :   :   :   :   :   :   :   :   :   :   :   :   :
Ви : 0.081: 0.093: 0.106: 0.122: 0.143: 0.161: 0.187: 0.213: 0.225: 0.242: 0.232: 0.228: 0.210: 0.188: 0.160: 0.140:
Ки : 6003 : 6003 : 6003 : 6003 : 6003 : 6003 : 6003 : 6003 : 6003 : 6003 : 6003 : 6003 : 6003 : 6003 : 6003 : 6003 :
Ви : 0.018: 0.020: 0.023: 0.025: 0.027: 0.031: 0.032: 0.031: 0.036: 0.033: 0.041: 0.041: 0.042: 0.042: 0.044: 0.040:
Ки : 6009 : 6009 : 6009 : 6009 : 6009 : 6009 : 6009 : 6009 : 6009 : 6009 : 6009 : 6009 : 6009 : 6009 : 6009 : 6009 :
Ви : 0.006: 0.007: 0.008: 0.009: 0.009: 0.011: 0.011: 0.011: 0.013: 0.013: 0.014: 0.014: 0.013: 0.012: 0.012: 0.011:
Ки : 6010 : 6010 : 6010 : 6010 : 6010 : 6010 : 6010 : 6012 : 6012 : 6012 : 6012 : 6012 : 6012 : 6012 : 6010 : 6010 :
~~~~~~
~~~~~~~~
----____
 x= 9600: 9800: 10000: 10200: 10400: 10600: 10800: 11000: 11200: 11400: 11600: 11800: 12000: 12200: 12400: 12600:
----------:------:------:------:------:------:------:------:------:------:------:------:------:------:------:------:
Qc : 0.182: 0.158: 0.138: 0.121: 0.106: 0.093: 0.083: 0.074: 0.066: 0.059: 0.054: 0.049: 0.043: 0.039: 0.035: 0.032:
Сс : 0.073: 0.063: 0.055: 0.048: 0.042: 0.037: 0.033: 0.029: 0.026: 0.024: 0.021: 0.019: 0.017: 0.016: 0.014: 0.013:
Фоп: 227 : 231 : 235 : 238 : 240 : 243 : 245 : 246 : 248 : 249 : 250 : 251 : 252 : 253 : 254 : 255 :
Uоп: 9.00 : 9.00 : 9.00 : 9.00 : 9.00 : 9.00 : 9.00 : 9.00 : 9.00 : 9.00 : 9.00 : 9.00 : 9.00 : 9.00 : 9.00 : 9.00 :
   :   :   :   :   :   :   :   :   :   :   :   :   :   :   :   :
Ви : 0.122: 0.105: 0.092: 0.081: 0.070: 0.062: 0.055: 0.049: 0.044: 0.040: 0.036: 0.032: 0.029: 0.026: 0.023: 0.021:
Ки : 6003 : 6003 : 6003 : 6003 : 6003 : 6003 : 6003 : 6003 : 6003 : 6003 : 6003 : 6003 : 6003 : 6003 : 6003 : 6003 :
Ви : 0.035: 0.031: 0.026: 0.023: 0.020: 0.018: 0.016: 0.014: 0.012: 0.011: 0.010: 0.009: 0.008: 0.007: 0.007: 0.006:
Ки : 6009 : 6009 : 6009 : 6009 : 6009 : 6009 : 6009 : 6009 : 6009 : 6009 : 6009 : 6009 : 6009 : 6009 : 6009 : 6009 :
Ви : 0.010: 0.009: 0.008: 0.007: 0.006: 0.005: 0.005: 0.004: 0.004: 0.004: 0.003: 0.003: 0.003: 0.002: 0.002: 0.002:
Ки : 6010 : 6010 : 6010 : 6010 : 6010 : 6010 : 6010 : 6010 : 6010 : 6010 : 6010 : 6010 : 6010 : 6010 : 6010 : 6010 :
~~~~~~
~~~~~~~~
----____
 x= 12800: 13000: 13200: 13400: 13600: 13800: 14000: 14200: 14400: 14600: 14800: 15000:
~~~~~~~~

----------:------:------:------:------:------:------:------:------:------:------:------:
Qc : 0.029: 0.026: 0.024: 0.022: 0.020: 0.018: 0.017: 0.016: 0.015: 0.013: 0.013: 0.012:
Cc : 0.011: 0.010: 0.009: 0.009: 0.008: 0.007: 0.007: 0.006: 0.006: 0.005: 0.005: 0.005:
Фоп: 255 : 256 : 256 : 257 : 257 : 258 : 258 : 259 : 259 : 259 : 260 : 260 :
Uоп: 9.00 : 9.00 : 9.00 : 9.00 : 9.00 : 9.00 : 9.00 : 9.00 : 9.00 : 9.00 : 9.00 : 9.00 :
: : : : : : : : : : : : :
Ви : 0.019: 0.017: 0.016: 0.014: 0.013: 0.012: 0.011: 0.010: 0.010: 0.009: 0.008: 0.008:
Ки : 6003 : 6003 : 6003 : 6003 : 6003 : 6003 : 6003 : 6003 : 6003 : 6003 : 6003 : 6003 :
Ви : 0.005: 0.005: 0.004: 0.004: 0.004: 0.003: 0.003: 0.003: 0.003: 0.002: 0.002: 0.002:
Ки : 6009 : 6009 : 6009 : 6009 : 6009 : 6009 : 6009 : 6009 : 6009 : 6009 : 6009 : 6009 :
Ви : 0.002: 0.002: 0.001: 0.001: 0.001: 0.001: 0.001: 0.001: 0.001: 0.001: 0.001: 0.001:
Ки : 6010 : 6010 : 6010 : 6010 : 6010 : 6010 : 6010 : 6010 : 6010 : 6010 : 6010 : 6010 :
~~~~~~

y= 9400 : Y-строка 29 Cmax= 0.402 долей ПДК (x= 8400.0; напр.ветра=185)
----------:____
x= 0 : 200: 400: 600: 800: 1000: 1200: 1400: 1600: 1800: 2000: 2200: 2400: 2600: 2800: 3000:
----------:------:------:------:------:------:------:------:------:------:------:------:------:------:------:------:
Qc : 0.007: 0.007: 0.008: 0.008: 0.009: 0.009: 0.010: 0.011: 0.011: 0.012: 0.013: 0.014: 0.015: 0.017: 0.018: 0.019:
Cc : 0.003: 0.003: 0.003: 0.003: 0.004: 0.004: 0.004: 0.004: 0.005: 0.005: 0.005: 0.006: 0.006: 0.007: 0.007: 0.008:
Фоп: 97 : 97 : 97 : 97 : 97 : 98 : 98 : 98 : 98 : 98 : 99 : 99 : 99 : 100 : 100 : 100 :
Uоп: 9.00 : 9.00 : 9.00 : 9.00 : 9.00 : 9.00 : 9.00 : 9.00 : 9.00 : 9.00 : 9.00 : 9.00 : 9.00 : 9.00 : 9.00 : 9.00 :
: : : : : : : : : : : : : : : : :
Ви : 0.005: 0.005: 0.005: 0.006: 0.006: 0.007: 0.007: 0.007: 0.008: 0.008: 0.009: 0.010: 0.011: 0.011: 0.012: 0.013:
Ки : 6003 : 6003 : 6003 : 6003 : 6003 : 6003 : 6003 : 6003 : 6003 : 6003 : 6003 : 6003 : 6003 : 6003 : 6003 : 6003 :
Ви : 0.001: 0.001: 0.001: 0.001: 0.002: 0.002: 0.002: 0.002: 0.002: 0.002: 0.002: 0.002: 0.003: 0.003: 0.003: 0.003:
Ки : 6009 : 6009 : 6009 : 6009 : 6009 : 6009 : 6009 : 6009 : 6009 : 6009 : 6009 : 6009 : 6009 : 6009 : 6009 : 6009 :
Ви : : : 0.000: 0.000: 0.001: 0.001: 0.001: 0.001: 0.001: 0.001: 0.001: 0.001: 0.001: 0.001: 0.001:
Ки : : : 6010 : 6010 : 6010 : 6010 : 6010 : 6010 : 6010 : 6010 : 6010 : 6010 : 6010 : 6010 : 6010 :
~~~~~~
~~~~~~~~
----____
x= 3200: 3400: 3600: 3800: 4000: 4200: 4400: 4600: 4800: 5000: 5200: 5400: 5600: 5800: 6000: 6200:
----------:------:------:------:------:------:------:------:------:------:------:------:------:------:------:------:
Qc : 0.021: 0.023: 0.025: 0.028: 0.031: 0.034: 0.038: 0.043: 0.048: 0.053: 0.059: 0.066: 0.073: 0.083: 0.093: 0.106:
Cc : 0.008: 0.009: 0.010: 0.011: 0.012: 0.014: 0.015: 0.017: 0.019: 0.021: 0.024: 0.026: 0.029: 0.033: 0.037: 0.042:
Фоп: 101 : 101 : 102 : 102 : 103 : 103 : 104 : 105 : 105 : 106 : 107 : 108 : 109 : 111 : 113 : 114 :
Uоп: 9.00 : 9.00 : 9.00 : 9.00 : 9.00 : 9.00 : 9.00 : 9.00 : 9.00 : 9.00 : 9.00 : 9.00 : 9.00 : 9.00 : 9.00 : 9.00 :
: : : : : : : : : : : : : : : : :
Ви : 0.015: 0.016: 0.018: 0.020: 0.022: 0.024: 0.027: 0.030: 0.034: 0.037: 0.041: 0.046: 0.051: 0.058: 0.066: 0.075:
Ки : 6003 : 6003 : 6003 : 6003 : 6003 : 6003 : 6003 : 6003 : 6003 : 6003 : 6003 : 6003 : 6003 : 6003 : 6003 : 6003 :
Ви : 0.004: 0.004: 0.004: 0.005: 0.005: 0.006: 0.006: 0.007: 0.008: 0.009: 0.010: 0.011: 0.012: 0.013: 0.015: 0.017:
Ки : 6009 : 6009 : 6009 : 6009 : 6009 : 6009 : 6009 : 6009 : 6009 : 6009 : 6009 : 6009 : 6009 : 6009 : 6009 : 6009 :
Ви : 0.001: 0.001: 0.001: 0.001: 0.002: 0.002: 0.002: 0.002: 0.003: 0.003: 0.003: 0.003: 0.004: 0.004: 0.005: 0.006:
Ки : 6010 : 6010 : 6010 : 6010 : 6010 : 6010 : 6010 : 6010 : 6010 : 6010 : 6010 : 6010 : 6010 : 6010 : 6010 : 6010 :
~~~~~~
~~~~~~~~
----____
x= 6400: 6600: 6800: 7000: 7200: 7400: 7600: 7800: 8000: 8200: 8400: 8600: 8800: 9000: 9200: 9400:
----------:------:------:------:------:------:------:------:------:------:------:------:------:------:------:------:
Qc : 0.122: 0.141: 0.163: 0.191: 0.223: 0.262: 0.303: 0.344: 0.378: 0.400: 0.402: 0.388: 0.362: 0.325: 0.285: 0.245:
Cc : 0.049: 0.056: 0.065: 0.076: 0.089: 0.105: 0.121: 0.137: 0.151: 0.160: 0.161: 0.155: 0.145: 0.130: 0.114: 0.098:
Фоп: 117 : 119 : 122 : 126 : 131 : 136 : 143 : 152 : 162 : 173 : 185 : 196 : 206 : 214 : 222 : 228 :
Uоп: 9.00 : 9.00 : 9.00 : 9.00 : 9.00 : 9.00 : 9.00 : 9.00 : 9.00 : 9.00 : 9.00 : 9.00 : 9.00 : 9.00 : 9.00 : 9.00 :
: : : : : : : : : : : : : : : : :
Ви : 0.088: 0.101: 0.118: 0.141: 0.169: 0.197: 0.234: 0.279: 0.315: 0.333: 0.336: 0.310: 0.272: 0.226: 0.198: 0.167:
Ки : 6003 : 6003 : 6003 : 6003 : 6003 : 6003 : 6003 : 6003 : 6003 : 6003 : 6003 : 6003 : 6003 : 6003 : 6003 : 6003 :
Ви : 0.019: 0.022: 0.025: 0.028: 0.029: 0.035: 0.036: 0.032: 0.031: 0.032: 0.033: 0.043: 0.051: 0.059: 0.051: 0.046:
Ки : 6009 : 6009 : 6009 : 6009 : 6009 : 6009 : 6009 : 6009 : 6009 : 6009 : 6009 : 6009 : 6009 : 6009 : 6009 : 6009 :
Ви : 0.006: 0.007: 0.008: 0.010: 0.010: 0.012: 0.013: 0.013: 0.014: 0.015: 0.015: 0.017: 0.017: 0.016: 0.013: 0.012:
Ки : 6010 : 6010 : 6010 : 6010 : 6010 : 6010 : 6010 : 6012 : 6012 : 6012 : 6012 : 6012 : 6012 : 6012 : 6010 : 6010 :
~~~~~~
~~~~~~~~
----____
x= 9600: 9800: 10000: 10200: 10400: 10600: 10800: 11000: 11200: 11400: 11600: 11800: 12000: 12200: 12400: 12600:
----------:------:------:------:------:------:------:------:------:------:------:------:------:------:------:------:
Qc : 0.208: 0.178: 0.152: 0.131: 0.114: 0.099: 0.087: 0.077: 0.069: 0.062: 0.055: 0.050: 0.045: 0.040: 0.036: 0.032:
Cc : 0.083: 0.071: 0.061: 0.052: 0.046: 0.040: 0.035: 0.031: 0.028: 0.025: 0.022: 0.020: 0.018: 0.016: 0.014: 0.013:
Фоп: 232 : 236 : 240 : 243 : 245 : 247 : 249 : 250 : 251 : 252 : 253 : 254 : 255 : 256 : 257 : 257 :
Uоп: 9.00 : 9.00 : 9.00 : 9.00 : 9.00 : 9.00 : 9.00 : 9.00 : 9.00 : 9.00 : 9.00 : 9.00 : 9.00 : 9.00 : 9.00 : 9.00 :
: : : : : : : : : : : : : : : : :
Ви : 0.138: 0.117: 0.102: 0.087: 0.076: 0.066: 0.058: 0.052: 0.046: 0.041: 0.037: 0.034: 0.030: 0.027: 0.024: 0.021:
Ки : 6003 : 6003 : 6003 : 6003 : 6003 : 6003 : 6003 : 6003 : 6003 : 6003 : 6003 : 6003 : 6003 : 6003 : 6003 : 6003 :
Ви : 0.042: 0.035: 0.030: 0.025: 0.022: 0.019: 0.017: 0.015: 0.013: 0.012: 0.010: 0.009: 0.009: 0.008: 0.007: 0.006:
Ки : 6009 : 6009 : 6009 : 6009 : 6009 : 6009 : 6009 : 6009 : 6009 : 6009 : 6009 : 6009 : 6009 : 6009 : 6009 : 6009 :
Ви : 0.012: 0.011: 0.009: 0.007: 0.007: 0.006: 0.005: 0.005: 0.004: 0.004: 0.003: 0.003: 0.003: 0.002: 0.002: 0.002:
Ки : 6010 : 6010 : 6010 : 6010 : 6010 : 6010 : 6010 : 6010 : 6010 : 6010 : 6010 : 6010 : 6010 : 6010 : 6010 : 6010 :
~~~~~~
~~~~~~~~
----____
x= 12800: 13000: 13200: 13400: 13600: 13800: 14000: 14200: 14400: 14600: 14800: 15000:
----------:------:------:------:------:------:------:------:------:------:------:------:
Qc : 0.029: 0.027: 0.024: 0.022: 0.020: 0.019: 0.017: 0.016: 0.015: 0.014: 0.013: 0.012:
~~~~~~~~

Сс : 0.012: 0.011: 0.010: 0.009: 0.008: 0.007: 0.007: 0.006: 0.006: 0.005: 0.005: 0.005:
Фоп: 258 : 258 : 259 : 259 : 260 : 260 : 260 : 261 : 261 : 261 : 261 : 262 :
Uоп: 9.00 : 9.00 : 9.00 : 9.00 : 9.00 : 9.00 : 9.00 : 9.00 : 9.00 : 9.00 : 9.00 : 9.00 :
: : : : : : : : : : : : :
Ви : 0.019: 0.018: 0.016: 0.015: 0.013: 0.012: 0.011: 0.011: 0.010: 0.009: 0.008: 0.008:
Ки : 6003 : 6003 : 6003 : 6003 : 6003 : 6003 : 6003 : 6003 : 6003 : 6003 : 6003 : 6003 :
Ви : 0.005: 0.005: 0.004: 0.004: 0.004: 0.003: 0.003: 0.003: 0.003: 0.002: 0.002: 0.002:
Ки : 6009 : 6009 : 6009 : 6009 : 6009 : 6009 : 6009 : 6009 : 6009 : 6009 : 6009 : 6009 :
Ви : 0.002: 0.002: 0.001: 0.001: 0.001: 0.001: 0.001: 0.001: 0.001: 0.001: 0.001: 0.001:
Ки : 6010 : 6010 : 6010 : 6010 : 6010 : 6010 : 6010 : 6010 : 6010 : 6010 : 6010 : 6010 :
~~~~~~

y= 9200 : Y-строка 30 Cmax= 0.560 долей ПДК (x= 8400.0; напр.ветра=187)
----------:
x= 0 : 200: 400: 600: 800: 1000: 1200: 1400: 1600: 1800: 2000: 2200: 2400: 2600: 2800: 3000:
----------:------:------:------:------:------:------:------:------:------:------:------:------:------:------:------:
Qc : 0.007: 0.007: 0.008: 0.008: 0.009: 0.010: 0.010: 0.011: 0.012: 0.012: 0.013: 0.014: 0.015: 0.017: 0.018: 0.020:
Сс : 0.003: 0.003: 0.003: 0.003: 0.004: 0.004: 0.004: 0.004: 0.005: 0.005: 0.005: 0.006: 0.006: 0.007: 0.007: 0.008:
Фоп: 95 : 95 : 96 : 96 : 96 : 96 : 96 : 96 : 97 : 97 : 97 : 97 : 97 : 98 : 98 : 98 :
Uоп: 9.00 : 9.00 : 9.00 : 9.00 : 9.00 : 9.00 : 9.00 : 9.00 : 9.00 : 9.00 : 9.00 : 9.00 : 9.00 : 9.00 : 9.00 : 9.00 :
: : : : : : : : : : : : : : : : :
Ви : 0.005: 0.005: 0.005: 0.006: 0.006: 0.007: 0.007: 0.007: 0.008: 0.009: 0.009: 0.010: 0.011: 0.012: 0.013: 0.014:
Ки : 6003 : 6003 : 6003 : 6003 : 6003 : 6003 : 6003 : 6003 : 6003 : 6003 : 6003 : 6003 : 6003 : 6003 : 6003 : 6003 :
Ви : 0.001: 0.001: 0.001: 0.001: 0.002: 0.002: 0.002: 0.002: 0.002: 0.002: 0.002: 0.002: 0.003: 0.003: 0.003: 0.003:
Ки : 6009 : 6009 : 6009 : 6009 : 6009 : 6009 : 6009 : 6009 : 6009 : 6009 : 6009 : 6009 : 6009 : 6009 : 6009 : 6009 :
Ви : : : 0.000: 0.000: 0.001: 0.001: 0.001: 0.001: 0.001: 0.001: 0.001: 0.001: 0.001: 0.001: 0.001:
Ки : : : 6010 : 6010 : 6010 : 6010 : 6010 : 6010 : 6010 : 6010 : 6010 : 6010 : 6010 : 6010 : 6010 :
~~~~~~
----
x= 3200: 3400: 3600: 3800: 4000: 4200: 4400: 4600: 4800: 5000: 5200: 5400: 5600: 5800: 6000: 6200:
----------:------:------:------:------:------:------:------:------:------:------:------:------:------:------:------:
Qc : 0.022: 0.024: 0.026: 0.029: 0.032: 0.035: 0.039: 0.044: 0.049: 0.055: 0.061: 0.068: 0.076: 0.086: 0.098: 0.113:
Сс : 0.009: 0.009: 0.010: 0.011: 0.013: 0.014: 0.016: 0.018: 0.020: 0.022: 0.024: 0.027: 0.031: 0.035: 0.039: 0.045:
Фоп: 99 : 99 : 99 : 100 : 100 : 101 : 101 : 102 : 102 : 103 : 104 : 105 : 106 : 107 : 108 : 110 :
Uоп: 9.00 : 9.00 : 9.00 : 9.00 : 9.00 : 9.00 : 9.00 : 9.00 : 9.00 : 9.00 : 9.00 : 9.00 : 9.00 : 9.00 : 9.00 : 9.00 :
: : : : : : : : : : : : : : : : :
Ви : 0.015: 0.016: 0.018: 0.020: 0.022: 0.025: 0.027: 0.031: 0.035: 0.038: 0.043: 0.048: 0.054: 0.061: 0.070: 0.081:
Ки : 6003 : 6003 : 6003 : 6003 : 6003 : 6003 : 6003 : 6003 : 6003 : 6003 : 6003 : 6003 : 6003 : 6003 : 6003 : 6003 :
Ви : 0.004: 0.004: 0.004: 0.005: 0.005: 0.006: 0.006: 0.007: 0.008: 0.009: 0.010: 0.011: 0.012: 0.014: 0.016: 0.018:
Ки : 6009 : 6009 : 6009 : 6009 : 6009 : 6009 : 6009 : 6009 : 6009 : 6009 : 6009 : 6009 : 6009 : 6009 : 6009 : 6009 :
Ви : 0.001: 0.001: 0.001: 0.002: 0.002: 0.002: 0.002: 0.002: 0.003: 0.003: 0.003: 0.004: 0.004: 0.005: 0.005: 0.006:
Ки : 6010 : 6010 : 6010 : 6010 : 6010 : 6010 : 6010 : 6010 : 6010 : 6010 : 6010 : 6010 : 6010 : 6010 : 6010 : 6010 :
~~~~~~
----
x= 6400: 6600: 6800: 7000: 7200: 7400: 7600: 7800: 8000: 8200: 8400: 8600: 8800: 9000: 9200: 9400:
----------:------:------:------:------:------:------:------:------:------:------:------:------:------:------:------:
Qc : 0.131: 0.153: 0.181: 0.216: 0.260: 0.314: 0.379: 0.450: 0.515: 0.559: 0.560: 0.526: 0.476: 0.416: 0.350: 0.290:
Сс : 0.052: 0.061: 0.072: 0.086: 0.104: 0.126: 0.152: 0.180: 0.206: 0.223: 0.224: 0.210: 0.190: 0.166: 0.140: 0.116:
Фоп: 112 : 114 : 117 : 120 : 124 : 130 : 137 : 146 : 158 : 172 : 187 : 200 : 211 : 221 : 228 : 234 :
Uоп: 9.00 : 9.00 : 9.00 : 9.00 : 9.00 : 9.00 : 9.00 : 9.00 : 9.00 : 9.00 : 9.00 : 9.00 : 9.00 : 9.00 : 9.00 : 9.00 :
: : : : : : : : : : : : : : : : :
Ви : 0.094: 0.111: 0.133: 0.160: 0.194: 0.244: 0.303: 0.373: 0.453: 0.506: 0.507: 0.441: 0.353: 0.296: 0.235: 0.193:
Ки : 6003 : 6003 : 6003 : 6003 : 6003 : 6003 : 6003 : 6003 : 6003 : 6003 : 6003 : 6003 : 6003 : 6003 : 6003 : 6003 :
Ви : 0.020: 0.023: 0.026: 0.031: 0.036: 0.037: 0.038: 0.036: 0.026: 0.021: 0.022: 0.044: 0.072: 0.072: 0.070: 0.058:
Ки : 6009 : 6009 : 6009 : 6009 : 6009 : 6009 : 6009 : 6009 : 6009 : 6009 : 6009 : 6009 : 6009 : 6009 : 6009 : 6009 :
Ви : 0.007: 0.008: 0.009: 0.011: 0.013: 0.014: 0.015: 0.017: 0.016: 0.016: 0.016: 0.021: 0.024: 0.020: 0.018: 0.016:
Ки : 6010 : 6010 : 6010 : 6010 : 6010 : 6010 : 6010 : 6012 : 6012 : 6012 : 6012 : 6012 : 6012 : 6012 : 6010 : 6010 :
~~~~~~
----
x= 9600: 9800: 10000: 10200: 10400: 10600: 10800: 11000: 11200: 11400: 11600: 11800: 12000: 12200: 12400: 12600:
----------:------:------:------:------:------:------:------:------:------:------:------:------:------:------:------:
Qc : 0.239: 0.199: 0.167: 0.141: 0.121: 0.105: 0.091: 0.081: 0.071: 0.064: 0.057: 0.052: 0.047: 0.041: 0.037: 0.033:
Сс : 0.096: 0.080: 0.067: 0.057: 0.048: 0.042: 0.037: 0.032: 0.029: 0.026: 0.023: 0.021: 0.019: 0.017: 0.015: 0.013:
Фоп: 239 : 242 : 245 : 248 : 250 : 251 : 253 : 254 : 255 : 256 : 257 : 257 : 258 : 259 : 259 : 260 :
Uоп: 9.00 : 9.00 : 9.00 : 9.00 : 9.00 : 9.00 : 9.00 : 9.00 : 9.00 : 9.00 : 9.00 : 9.00 : 9.00 : 9.00 : 9.00 : 9.00 :
: : : : : : : : : : : : : : : : :
Ви : 0.159: 0.131: 0.110: 0.094: 0.080: 0.069: 0.061: 0.054: 0.048: 0.042: 0.038: 0.034: 0.031: 0.027: 0.024: 0.022:
Ки : 6003 : 6003 : 6003 : 6003 : 6003 : 6003 : 6003 : 6003 : 6003 : 6003 : 6003 : 6003 : 6003 : 6003 : 6003 : 6003 :
Ви : 0.047: 0.040: 0.033: 0.027: 0.023: 0.020: 0.017: 0.015: 0.014: 0.012: 0.011: 0.010: 0.009: 0.008: 0.007: 0.006:
Ки : 6009 : 6009 : 6009 : 6009 : 6009 : 6009 : 6009 : 6009 : 6009 : 6009 : 6009 : 6009 : 6009 : 6009 : 6009 : 6009 :
Ви : 0.013: 0.012: 0.010: 0.008: 0.007: 0.006: 0.005: 0.005: 0.004: 0.004: 0.003: 0.003: 0.003: 0.002: 0.002: 0.002:
Ки : 6010 : 6010 : 6010 : 6010 : 6010 : 6010 : 6010 : 6010 : 6010 : 6010 : 6010 : 6010 : 6010 : 6010 : 6010 : 6010 :
~~~~~~
----
x= 12800: 13000: 13200: 13400: 13600: 13800: 14000: 14200: 14400: 14600: 14800: 15000:
----------:------:------:------:------:------:------:------:------:------:------:------:
Qc : 0.030: 0.027: 0.025: 0.022: 0.021: 0.019: 0.017: 0.016: 0.015: 0.014: 0.013: 0.012:
Сс : 0.012: 0.011: 0.010: 0.009: 0.008: 0.008: 0.007: 0.006: 0.006: 0.006: 0.005: 0.005:
Фоп: 260 : 261 : 261 : 261 : 262 : 262 : 262 : 263 : 263 : 263 : 263 : 263 :
~~~~~~

Uоп: 9.00 : 9.00 : 9.00 : 9.00 : 9.00 : 9.00 : 9.00 : 9.00 : 9.00 : 9.00 : 9.00 : 9.00 :
 : : : : : : : : : : : : :
Ви : 0.020: 0.018: 0.016: 0.015: 0.014: 0.013: 0.012: 0.011: 0.010: 0.009: 0.009: 0.008:
Ки : 6003 : 6003 : 6003 : 6003 : 6003 : 6003 : 6003 : 6003 : 6003 : 6003 : 6003 : 6003 :
Ви : 0.006: 0.005: 0.005: 0.004: 0.004: 0.003: 0.003: 0.003: 0.003: 0.003: 0.002: 0.002:
Ки : 6009 : 6009 : 6009 : 6009 : 6009 : 6009 : 6009 : 6009 : 6009 : 6009 : 6009 : 6009 :
Ви : 0.002: 0.002: 0.001: 0.001: 0.001: 0.001: 0.001: 0.001: 0.001: 0.001: 0.001: 0.001:
Ки : 6010 : 6010 : 6010 : 6010 : 6010 : 6010 : 6010 : 6010 : 6010 : 6010 : 6010 : 6010 :
~~~~~~
____

y= 9000 : Y-строка 31 Cmax= 0.907 долей ПДК (x= 8200.0; напр.ветра=170)
----------:____

x= 0 : 200: 400: 600: 800: 1000: 1200: 1400: 1600: 1800: 2000: 2200: 2400: 2600: 2800: 3000:
----------:------:------:------:------:------:------:------:------:------:------:------:------:------:------:------:
Qc : 0.007: 0.008: 0.008: 0.008: 0.009: 0.010: 0.010: 0.011: 0.012: 0.013: 0.013: 0.014: 0.016: 0.017: 0.018: 0.020:
Cc : 0.003: 0.003: 0.003: 0.003: 0.004: 0.004: 0.004: 0.004: 0.005: 0.005: 0.005: 0.006: 0.006: 0.007: 0.007: 0.008:
Фоп: 94 : 94 : 94 : 94 : 94 : 94 : 95 : 95 : 95 : 95 : 95 : 95 : 95 : 96 : 96 : 96 :
Uоп: 9.00 : 9.00 : 9.00 : 9.00 : 9.00 : 9.00 : 9.00 : 9.00 : 9.00 : 9.00 : 9.00 : 9.00 : 9.00 : 9.00 : 9.00 : 9.00 :
 : : : : : : : : : : : : : : : : :
Ви : 0.005: 0.005: 0.005: 0.006: 0.006: 0.007: 0.007: 0.008: 0.008: 0.009: 0.009: 0.010: 0.011: 0.012: 0.013: 0.014:
Ки : 6003 : 6003 : 6003 : 6003 : 6003 : 6003 : 6003 : 6003 : 6003 : 6003 : 6003 : 6003 : 6003 : 6003 : 6003 : 6003 :
Ви : 0.001: 0.001: 0.001: 0.001: 0.002: 0.002: 0.002: 0.002: 0.002: 0.002: 0.002: 0.002: 0.003: 0.003: 0.003: 0.003:
Ки : 6009 : 6009 : 6009 : 6009 : 6009 : 6009 : 6009 : 6009 : 6009 : 6009 : 6009 : 6009 : 6009 : 6009 : 6009 : 6009 :
Ви : : : : 0.000: 0.000: 0.001: 0.001: 0.001: 0.001: 0.001: 0.001: 0.001: 0.001: 0.001: 0.001: 0.001:
Ки : : : : 6010 : 6010 : 6010 : 6010 : 6010 : 6010 : 6010 : 6010 : 6010 : 6010 : 6010 : 6010 : 6010 :
~~~~~~
~~~~~~~~
----____

x= 3200: 3400: 3600: 3800: 4000: 4200: 4400: 4600: 4800: 5000: 5200: 5400: 5600: 5800: 6000: 6200:
----------:------:------:------:------:------:------:------:------:------:------:------:------:------:------:------:
Qc : 0.022: 0.024: 0.026: 0.029: 0.032: 0.036: 0.040: 0.045: 0.051: 0.056: 0.062: 0.070: 0.079: 0.089: 0.103: 0.119:
Cc : 0.009: 0.010: 0.011: 0.012: 0.013: 0.014: 0.016: 0.018: 0.020: 0.022: 0.025: 0.028: 0.032: 0.036: 0.041: 0.048:
Фоп: 96 : 97 : 97 : 97 : 97 : 98 : 98 : 99 : 99 : 100 : 100 : 101 : 102 : 103 : 104 : 105 :
Uоп: 9.00 : 9.00 : 9.00 : 9.00 : 9.00 : 9.00 : 9.00 : 9.00 : 9.00 : 9.00 : 9.00 : 9.00 : 9.00 : 9.00 : 9.00 : 9.00 :
 : : : : : : : : : : : : : : : : :
Ви : 0.015: 0.017: 0.018: 0.020: 0.022: 0.025: 0.028: 0.032: 0.035: 0.039: 0.044: 0.049: 0.056: 0.063: 0.073: 0.085:
Ки : 6003 : 6003 : 6003 : 6003 : 6003 : 6003 : 6003 : 6003 : 6003 : 6003 : 6003 : 6003 : 6003 : 6003 : 6003 : 6003 :
Ви : 0.004: 0.004: 0.004: 0.005: 0.005: 0.006: 0.007: 0.007: 0.008: 0.009: 0.010: 0.011: 0.013: 0.014: 0.016: 0.019:
Ки : 6009 : 6009 : 6009 : 6009 : 6009 : 6009 : 6009 : 6009 : 6009 : 6009 : 6009 : 6009 : 6009 : 6009 : 6009 : 6009 :
Ви : 0.001: 0.001: 0.001: 0.002: 0.002: 0.002: 0.002: 0.002: 0.003: 0.003: 0.003: 0.004: 0.004: 0.005: 0.005: 0.006:
Ки : 6010 : 6010 : 6010 : 6010 : 6010 : 6010 : 6010 : 6010 : 6010 : 6010 : 6010 : 6010 : 6010 : 6010 : 6010 : 6010 :
~~~~~~
~~~~~~~~
----____

x= 6400: 6600: 6800: 7000: 7200: 7400: 7600: 7800: 8000: 8200: 8400: 8600: 8800: 9000: 9200: 9400:
----------:------:------:------:------:------:------:------:------:------:------:------:------:------:------:------:
Qc : 0.139: 0.165: 0.198: 0.242: 0.299: 0.378: 0.483: 0.614: 0.770: 0.907: 0.905: 0.776: 0.660: 0.547: 0.432: 0.341:
Cc : 0.056: 0.066: 0.079: 0.097: 0.120: 0.151: 0.193: 0.246: 0.308: 0.363: 0.362: 0.310: 0.264: 0.219: 0.173: 0.136:
Фоп: 106 : 108 : 110 : 113 : 117 : 121 : 128 : 138 : 152 : 170 : 190 : 207 : 220 : 229 : 237 : 242 :
Uоп: 9.00 : 9.00 : 9.00 : 9.00 : 9.00 : 9.00 : 9.00 : 9.00 : 9.00 : 9.00 : 9.00 : 9.00 : 9.00 : 9.00 : 9.00 : 9.00 :
 : : : : : : : : : : : : : : : : :
Ви : 0.099: 0.119: 0.143: 0.178: 0.226: 0.286: 0.384: 0.529: 0.718: 0.878: 0.875: 0.703: 0.515: 0.368: 0.290: 0.224:
Ки : 6003 : 6003 : 6003 : 6003 : 6003 : 6003 : 6003 : 6003 : 6003 : 6003 : 6003 : 6003 : 6003 : 6003 : 6003 : 6003 :
Ви : 0.022: 0.025: 0.030: 0.035: 0.039: 0.049: 0.049: 0.036: 0.017: 0.013: 0.013: 0.032: 0.086: 0.111: 0.087: 0.070:
Ки : 6009 : 6009 : 6009 : 6009 : 6009 : 6009 : 6009 : 6012 : 6012 : 6012 : 6009 : 6009 : 6009 : 6009 : 6009 : 6009 :
Ви : 0.007: 0.008: 0.010: 0.012: 0.014: 0.018: 0.020: 0.020: 0.016: 0.007: 0.008: 0.024: 0.030: 0.028: 0.021: 0.019:
Ки : 6010 : 6010 : 6010 : 6010 : 6010 : 6010 : 6010 : 6012 : 6009 : 6009 : 6024 : 6012 : 6012 : 6012 : 6010 : 6010 :
~~~~~~
~~~~~~~~
----____

x= 9600: 9800: 10000: 10200: 10400: 10600: 10800: 11000: 11200: 11400: 11600: 11800: 12000: 12200: 12400: 12600:
----------:------:------:------:------:------:------:------:------:------:------:------:------:------:------:------:
Qc : 0.271: 0.219: 0.180: 0.151: 0.128: 0.110: 0.095: 0.083: 0.074: 0.066: 0.059: 0.053: 0.048: 0.042: 0.038: 0.034:
Cc : 0.108: 0.088: 0.072: 0.060: 0.051: 0.044: 0.038: 0.033: 0.029: 0.026: 0.024: 0.021: 0.019: 0.017: 0.015: 0.014:
Фоп: 246 : 249 : 251 : 253 : 255 : 256 : 257 : 258 : 259 : 259 : 260 : 261 : 261 : 262 : 262 : 262 :
Uоп: 9.00 : 9.00 : 9.00 : 9.00 : 9.00 : 9.00 : 9.00 : 9.00 : 9.00 : 9.00 : 9.00 : 9.00 : 9.00 : 9.00 : 9.00 : 9.00 :
 : : : : : : : : : : : : : : : : :
Ви : 0.178: 0.144: 0.118: 0.099: 0.084: 0.073: 0.063: 0.055: 0.049: 0.043: 0.039: 0.035: 0.031: 0.028: 0.025: 0.022:
Ки : 6003 : 6003 : 6003 : 6003 : 6003 : 6003 : 6003 : 6003 : 6003 : 6003 : 6003 : 6003 : 6003 : 6003 : 6003 : 6003 :
Ви : 0.055: 0.044: 0.036: 0.030: 0.025: 0.021: 0.018: 0.016: 0.014: 0.012: 0.011: 0.010: 0.009: 0.008: 0.007: 0.006:
Ки : 6009 : 6009 : 6009 : 6009 : 6009 : 6009 : 6009 : 6009 : 6009 : 6009 : 6009 : 6009 : 6009 : 6009 : 6009 : 6009 :
Ви : 0.016: 0.013: 0.011: 0.009: 0.008: 0.007: 0.006: 0.005: 0.004: 0.004: 0.003: 0.003: 0.003: 0.003: 0.002: 0.002:
Ки : 6010 : 6010 : 6010 : 6010 : 6010 : 6010 : 6010 : 6010 : 6010 : 6010 : 6010 : 6010 : 6010 : 6010 : 6010 : 6010 :
~~~~~~
~~~~~~~~
----____

x= 12800: 13000: 13200: 13400: 13600: 13800: 14000: 14200: 14400: 14600: 14800: 15000:
----------:------:------:------:------:------:------:------:------:------:------:------:
Qc : 0.030: 0.028: 0.025: 0.023: 0.021: 0.019: 0.018: 0.016: 0.015: 0.014: 0.013: 0.012:
Cc : 0.012: 0.011: 0.010: 0.009: 0.008: 0.008: 0.007: 0.006: 0.006: 0.006: 0.005: 0.005:
Фоп: 263 : 263 : 263 : 264 : 264 : 264 : 264 : 264 : 265 : 265 : 265 : 265 :
Uоп: 9.00 : 9.00 : 9.00 : 9.00 : 9.00 : 9.00 : 9.00 : 9.00 : 9.00 : 9.00 : 9.00 : 9.00 :
 : : : : : : : : : : : : :
~~~~~~~~

```
Ви : 0.020: 0.018: 0.017: 0.015: 0.014: 0.013: 0.012: 0.011: 0.010: 0.009: 0.009: 0.008:
Ки : 6003 : 6003 : 6003 : 6003 : 6003 : 6003 : 6003 : 6003 : 6003 : 6003 : 6003 : 6003 :
Ви : 0.006: 0.005: 0.005: 0.004: 0.004: 0.003: 0.003: 0.003: 0.003: 0.003: 0.002: 0.002:
Ки : 6009 : 6009 : 6009 : 6009 : 6009 : 6009 : 6009 : 6009 : 6009 : 6009 : 6009 : 6009 :
Ви : 0.002: 0.002: 0.001: 0.001: 0.001: 0.001: 0.001: 0.001: 0.001: 0.001: 0.001: 0.001:
Ки : 6010 : 6010 : 6010 : 6010 : 6010 : 6010 : 6010 : 6010 : 6010 : 6010 : 6010 : 6010 :
~~~~~~~~~~~~~~~~~~~~~~~~~~~~~~~~~~~~~~~~~~~~~~~~~~~~~~~~~~~~~~~~~~~~~~~~~~~~~~~~~~~~~~~~~~~~~~~~~~~~~~~
____________
 y=  8800 : Y-строка 32  Cmax=  2.144 долей ПДК (x=  8200.0; напр.ветра=165)
----------:________________________________________________________________________________________________________
 x=     0 :   200:   400:   600:   800:  1000:  1200:  1400:  1600:  1800:  2000:  2200:  2400:  2600:  2800:  3000:
----------:------:------:------:------:------:------:------:------:------:------:------:------:------:------:------:
Qc : 0.007: 0.008: 0.008: 0.008: 0.009: 0.010: 0.010: 0.011: 0.012: 0.013: 0.014: 0.015: 0.016: 0.017: 0.019: 0.020:
Cc : 0.003: 0.003: 0.003: 0.003: 0.004: 0.004: 0.004: 0.004: 0.005: 0.005: 0.005: 0.006: 0.006: 0.007: 0.007: 0.008:
Фоп:   93 :   93 :   93 :   93 :   93 :   93 :   93 :   93 :   93 :   93 :   93 :   93 :   94 :   94 :   94 :   94 :
Uоп: 9.00 : 9.00 : 9.00 : 9.00 : 9.00 : 9.00 : 9.00 : 9.00 : 9.00 : 9.00 : 9.00 : 9.00 : 9.00 : 9.00 : 9.00 : 9.00 :
   :      :      :      :      :      :      :      :      :      :      :      :      :      :      :      :      :
Ви : 0.005: 0.005: 0.006: 0.006: 0.006: 0.007: 0.007: 0.008: 0.008: 0.009: 0.009: 0.010: 0.011: 0.012: 0.013: 0.014:
Ки : 6003 : 6003 : 6003 : 6003 : 6003 : 6003 : 6003 : 6003 : 6003 : 6003 : 6003 : 6003 : 6003 : 6003 : 6003 : 6003 :
Ви : 0.001: 0.001: 0.001: 0.001: 0.002: 0.002: 0.002: 0.002: 0.002: 0.002: 0.002: 0.002: 0.003: 0.003: 0.003: 0.003:
Ки : 6009 : 6009 : 6009 : 6009 : 6009 : 6009 : 6009 : 6009 : 6009 : 6009 : 6009 : 6009 : 6009 : 6009 : 6009 : 6009 :
Ви :      :      :      : 0.000: 0.000: 0.001: 0.001: 0.001: 0.001: 0.001: 0.001: 0.001: 0.001: 0.001: 0.001: 0.001:
Ки :      :      :      : 6010 : 6010 : 6010 : 6010 : 6010 : 6010 : 6010 : 6010 : 6010 : 6010 : 6010 : 6010 : 6010 :
~~~~~~~~~~~~~~~~~~~~~~~~~~~~~~~~~~~~~~~~~~~~~~~~~~~~~~~~~~~~~~~~~~~~~~~~~~~~~~~~~~~~~~~~~~~~~~~~~~~~~~~~~~~~~~~~~~~~~~~~
~~~~~~~~
----________________________________________________________________________________________________________________
 x=  3200:  3400:  3600:  3800:  4000:  4200:  4400:  4600:  4800:  5000:  5200:  5400:  5600:  5800:  6000:  6200:
----------:------:------:------:------:------:------:------:------:------:------:------:------:------:------:------:
Qc : 0.022: 0.024: 0.027: 0.029: 0.033: 0.036: 0.041: 0.046: 0.051: 0.057: 0.063: 0.071: 0.081: 0.092: 0.106: 0.124:
Cc : 0.009: 0.010: 0.011: 0.012: 0.013: 0.015: 0.016: 0.018: 0.021: 0.023: 0.025: 0.029: 0.032: 0.037: 0.042: 0.049:
Фоп:   94 :   94 :   94 :   95 :   95 :   95 :   95 :   96 :   96 :   96 :   97 :   97 :   98 :   98 :   99 :  100 :
Uоп: 9.00 : 9.00 : 9.00 : 9.00 : 9.00 : 9.00 : 9.00 : 9.00 : 9.00 : 9.00 : 9.00 : 9.00 : 9.00 : 9.00 : 9.00 : 9.00 :
   :      :      :      :      :      :      :      :      :      :      :      :      :      :      :      :      :
Ви : 0.015: 0.017: 0.018: 0.020: 0.023: 0.025: 0.028: 0.032: 0.036: 0.040: 0.044: 0.050: 0.057: 0.065: 0.075: 0.088:
Ки : 6003 : 6003 : 6003 : 6003 : 6003 : 6003 : 6003 : 6003 : 6003 : 6003 : 6003 : 6003 : 6003 : 6003 : 6003 : 6003 :
Ви : 0.004: 0.004: 0.004: 0.005: 0.005: 0.006: 0.007: 0.007: 0.008: 0.009: 0.010: 0.012: 0.013: 0.015: 0.017: 0.019:
Ки : 6009 : 6009 : 6009 : 6009 : 6009 : 6009 : 6009 : 6009 : 6009 : 6009 : 6009 : 6009 : 6009 : 6009 : 6009 : 6009 :
Ви : 0.001: 0.001: 0.001: 0.002: 0.002: 0.002: 0.002: 0.002: 0.003: 0.003: 0.003: 0.004: 0.004: 0.005: 0.005: 0.006:
Ки : 6010 : 6010 : 6010 : 6010 : 6010 : 6010 : 6010 : 6010 : 6010 : 6010 : 6010 : 6010 : 6010 : 6010 : 6010 : 6010 :
~~~~~~~~~~~~~~~~~~~~~~~~~~~~~~~~~~~~~~~~~~~~~~~~~~~~~~~~~~~~~~~~~~~~~~~~~~~~~~~~~~~~~~~~~~~~~~~~~~~~~~~~~~~~~~~~~~~~~~~~
~~~~~~~~
----________________________________________________________________________________________________________________
 x=  6400:  6600:  6800:  7000:  7200:  7400:  7600:  7800:  8000:  8200:  8400:  8600:  8800:  9000:  9200:  9400:
----------:------:------:------:------:------:------:------:------:------:------:------:------:------:------:------:
Qc : 0.146: 0.174: 0.212: 0.264: 0.338: 0.447: 0.615: 0.880: 1.358: 2.144: 2.119: 1.351: 1.009: 0.739: 0.529: 0.390:
Cc : 0.058: 0.070: 0.085: 0.106: 0.135: 0.179: 0.246: 0.352: 0.543: 0.858: 0.847: 0.540: 0.403: 0.296: 0.212: 0.156:
Фоп:  101 :  102 :  103 :  105 :  108 :  112 :  117 :  126 :  141 :  165 :  196 :  219 :  231 :  241 :  247 :  251 :
Uоп: 9.00 : 9.00 : 9.00 : 9.00 : 9.00 : 9.00 : 9.00 : 9.00 : 9.00 : 9.00 : 9.00 : 9.00 : 9.00 : 9.00 : 9.00 : 9.00 :
   :      :      :      :      :      :      :      :      :      :      :      :      :      :      :      :      :
Ви : 0.104: 0.126: 0.153: 0.193: 0.253: 0.345: 0.490: 0.768: 1.310: 2.135: 2.110: 1.282: 0.685: 0.480: 0.339: 0.251:
Ки : 6003 : 6003 : 6003 : 6003 : 6003 : 6003 : 6003 : 6003 : 6003 : 6003 : 6003 : 6003 : 6003 : 6003 : 6003 : 6003 :
Ви : 0.023: 0.027: 0.033: 0.040: 0.047: 0.053: 0.062: 0.045: 0.018: 0.005: 0.006: 0.026: 0.213: 0.167: 0.117: 0.083:
Ки : 6009 : 6009 : 6009 : 6009 : 6009 : 6009 : 6009 : 6009 : 6012 : 6012 : 6024 : 6012 : 6009 : 6009 : 6009 : 6009 :
Ви : 0.007: 0.009: 0.011: 0.013: 0.016: 0.020: 0.026: 0.027: 0.010: 0.004: 0.003: 0.021: 0.058: 0.038: 0.029: 0.023:
Ки : 6010 : 6010 : 6010 : 6010 : 6010 : 6010 : 6010 : 6012 : 6009 : 6024 : 6012 : 6009 : 6012 : 6012 : 6010 : 6010 :
~~~~~~~~~~~~~~~~~~~~~~~~~~~~~~~~~~~~~~~~~~~~~~~~~~~~~~~~~~~~~~~~~~~~~~~~~~~~~~~~~~~~~~~~~~~~~~~~~~~~~~~~~~~~~~~~~~~~~~~~
~~~~~~~~
----________________________________________________________________________________________________________________
 x=  9600:  9800: 10000: 10200: 10400: 10600: 10800: 11000: 11200: 11400: 11600: 11800: 12000: 12200: 12400: 12600:
----------:------:------:------:------:------:------:------:------:------:------:------:------:------:------:------:
Qc : 0.299: 0.236: 0.190: 0.158: 0.133: 0.113: 0.099: 0.087: 0.077: 0.068: 0.060: 0.054: 0.049: 0.043: 0.038: 0.034:
Cc : 0.119: 0.094: 0.076: 0.063: 0.053: 0.045: 0.040: 0.035: 0.031: 0.027: 0.024: 0.022: 0.019: 0.017: 0.015: 0.014:
Фоп:  254 :  256 :  258 :  259 :  260 :  261 :  261 :  262 :  263 :  263 :  264 :  264 :  264 :  265 :  265 :  265 :
Uоп: 9.00 : 9.00 : 9.00 : 9.00 : 9.00 : 9.00 : 9.00 : 9.00 : 9.00 : 9.00 : 9.00 : 9.00 : 9.00 : 9.00 : 9.00 : 9.00 :
   :      :      :      :      :      :      :      :      :      :      :      :      :      :      :      :      :
Ви : 0.194: 0.154: 0.125: 0.104: 0.087: 0.075: 0.064: 0.057: 0.050: 0.044: 0.039: 0.036: 0.032: 0.028: 0.025: 0.023:
Ки : 6003 : 6003 : 6003 : 6003 : 6003 : 6003 : 6003 : 6003 : 6003 : 6003 : 6003 : 6003 : 6003 : 6003 : 6003 : 6003 :
Ви : 0.062: 0.048: 0.038: 0.031: 0.026: 0.022: 0.019: 0.016: 0.014: 0.012: 0.011: 0.010: 0.009: 0.008: 0.007: 0.006:
Ки : 6009 : 6009 : 6009 : 6009 : 6009 : 6009 : 6009 : 6009 : 6009 : 6009 : 6009 : 6009 : 6009 : 6009 : 6009 : 6009 :
Ви : 0.018: 0.015: 0.012: 0.010: 0.008: 0.007: 0.006: 0.005: 0.004: 0.004: 0.004: 0.003: 0.003: 0.003: 0.002: 0.002:
Ки : 6010 : 6010 : 6010 : 6010 : 6010 : 6010 : 6010 : 6010 : 6010 : 6010 : 6010 : 6010 : 6010 : 6010 : 6010 : 6010 :
~~~~~~~~~~~~~~~~~~~~~~~~~~~~~~~~~~~~~~~~~~~~~~~~~~~~~~~~~~~~~~~~~~~~~~~~~~~~~~~~~~~~~~~~~~~~~~~~~~~~~~~~~~~~~~~~~~~~~~~~
~~~~~~~~
----______________________________________________________________________________________
 x=  12800: 13000: 13200: 13400: 13600: 13800: 14000: 14200: 14400: 14600: 14800: 15000:
----------:------:------:------:------:------:------:------:------:------:------:------:
Qc : 0.031: 0.028: 0.025: 0.023: 0.021: 0.019: 0.018: 0.016: 0.015: 0.014: 0.013: 0.012:
Cc : 0.012: 0.011: 0.010: 0.009: 0.008: 0.008: 0.007: 0.007: 0.006: 0.006: 0.005: 0.005:
Фоп:  265 :  266 :  266 :  266 :  266 :  266 :  266 :  266 :  267 :  267 :  267 :  267 :
Uоп: 9.00 : 9.00 : 9.00 : 9.00 : 9.00 : 9.00 : 9.00 : 9.00 : 9.00 : 9.00 : 9.00 : 9.00 :
   :      :      :      :      :      :      :      :      :      :      :      :      :
Ви : 0.020: 0.018: 0.017: 0.015: 0.014: 0.013: 0.012: 0.011: 0.010: 0.009: 0.009: 0.008:
Ки : 6003 : 6003 : 6003 : 6003 : 6003 : 6003 : 6003 : 6003 : 6003 : 6003 : 6003 : 6003 :
```

Ви : 0.006: 0.005: 0.005: 0.004: 0.004: 0.004: 0.003: 0.003: 0.003: 0.003: 0.002: 0.002:
Ки : 6009 : 6009 : 6009 : 6009 : 6009 : 6009 : 6009 : 6009 : 6009 : 6009 : 6009 : 6009 :
Ви : 0.002: 0.002: 0.001: 0.001: 0.001: 0.001: 0.001: 0.001: 0.001: 0.001: 0.001: 0.001:
Ки : 6010 : 6010 : 6010 : 6010 : 6010 : 6010 : 6010 : 6010 : 6010 : 6010 : 6010 : 6010 :
~~~~~~

y= 8600 : Y-строка 33 Cmax= 9.566 долей ПДК (x= 8200.0; напр.ветра=151)
----------:
x= 0 : 200: 400: 600: 800: 1000: 1200: 1400: 1600: 1800: 2000: 2200: 2400: 2600: 2800: 3000:
----------:------:------:------:------:------:------:------:------:------:------:------:------:------:------:------:
Qc : 0.007: 0.008: 0.008: 0.009: 0.009: 0.010: 0.010: 0.011: 0.012: 0.013: 0.014: 0.015: 0.016: 0.017: 0.019: 0.020:
Cc : 0.003: 0.003: 0.003: 0.003: 0.004: 0.004: 0.004: 0.004: 0.005: 0.005: 0.005: 0.006: 0.006: 0.007: 0.007: 0.008:
Фоп: 91 : 91 : 91 : 91 : 91 : 91 : 91 : 91 : 91 : 91 : 92 : 92 : 92 : 92 : 92 : 92 :
Uоп: 9.00 : 9.00 : 9.00 : 9.00 : 9.00 : 9.00 : 9.00 : 9.00 : 9.00 : 9.00 : 9.00 : 9.00 : 9.00 : 9.00 : 9.00 : 9.00 :
: : : : : : : : : : : : : : : : :
Ви : 0.005: 0.005: 0.006: 0.006: 0.006: 0.007: 0.007: 0.008: 0.008: 0.009: 0.009: 0.010: 0.011: 0.012: 0.013: 0.014:
Ки : 6003 : 6003 : 6003 : 6003 : 6003 : 6003 : 6003 : 6003 : 6003 : 6003 : 6003 : 6003 : 6003 : 6003 : 6003 : 6003 :
Ви : 0.001: 0.001: 0.001: 0.001: 0.002: 0.002: 0.002: 0.002: 0.002: 0.002: 0.002: 0.002: 0.003: 0.003: 0.003: 0.003:
Ки : 6009 : 6009 : 6009 : 6009 : 6009 : 6009 : 6009 : 6009 : 6009 : 6009 : 6009 : 6009 : 6009 : 6009 : 6009 : 6009 :
Ви : : : : 0.000: 0.000: 0.001: 0.001: 0.001: 0.001: 0.001: 0.001: 0.001: 0.001: 0.001: 0.001: 0.001:
Ки : : : : 6010 : 6010 : 6010 : 6010 : 6010 : 6010 : 6010 : 6010 : 6010 : 6010 : 6010 : 6010 : 6010 :
~~~~~~
----
x= 3200: 3400: 3600: 3800: 4000: 4200: 4400: 4600: 4800: 5000: 5200: 5400: 5600: 5800: 6000: 6200:
----------:------:------:------:------:------:------:------:------:------:------:------:------:------:------:------:
Qc : 0.022: 0.024: 0.027: 0.030: 0.033: 0.037: 0.041: 0.046: 0.052: 0.058: 0.064: 0.072: 0.082: 0.094: 0.108: 0.126:
Cc : 0.009: 0.010: 0.011: 0.012: 0.013: 0.015: 0.016: 0.019: 0.021: 0.023: 0.026: 0.029: 0.033: 0.038: 0.043: 0.051:
Фоп: 92 : 92 : 92 : 92 : 92 : 92 : 92 : 93 : 93 : 93 : 93 : 93 : 94 : 94 : 94 : 95 :
Uоп: 9.00 : 9.00 : 9.00 : 9.00 : 9.00 : 9.00 : 9.00 : 9.00 : 9.00 : 9.00 : 9.00 : 9.00 : 9.00 : 9.00 : 9.00 : 9.00 :
: : : : : : : : : : : : : : : : :
Ви : 0.015: 0.017: 0.019: 0.021: 0.023: 0.025: 0.029: 0.032: 0.036: 0.040: 0.045: 0.051: 0.057: 0.066: 0.077: 0.090:
Ки : 6003 : 6003 : 6003 : 6003 : 6003 : 6003 : 6003 : 6003 : 6003 : 6003 : 6003 : 6003 : 6003 : 6003 : 6003 : 6003 :
Ви : 0.004: 0.004: 0.004: 0.005: 0.005: 0.006: 0.007: 0.007: 0.008: 0.009: 0.011: 0.012: 0.013: 0.015: 0.017: 0.020:
Ки : 6009 : 6009 : 6009 : 6009 : 6009 : 6009 : 6009 : 6009 : 6009 : 6009 : 6009 : 6009 : 6009 : 6009 : 6009 : 6009 :
Ви : 0.001: 0.001: 0.001: 0.002: 0.002: 0.002: 0.002: 0.002: 0.003: 0.003: 0.003: 0.004: 0.004: 0.005: 0.006: 0.006:
Ки : 6010 : 6010 : 6010 : 6010 : 6010 : 6010 : 6010 : 6010 : 6010 : 6010 : 6010 : 6010 : 6010 : 6010 : 6010 : 6010 :
~~~~~~
----
x= 6400: 6600: 6800: 7000: 7200: 7400: 7600: 7800: 8000: 8200: 8400: 8600: 8800: 9000: 9200: 9400:
----------:------:------:------:------:------:------:------:------:------:------:------:------:------:------:------:
Qc : 0.150: 0.181: 0.223: 0.281: 0.367: 0.506: 0.750: 1.262: 3.028: 9.566: 9.269: 3.271: 1.808: 0.954: 0.606: 0.425:
Cc : 0.060: 0.072: 0.089: 0.113: 0.147: 0.202: 0.300: 0.505: 1.211: 3.826: 3.708: 1.308: 0.723: 0.382: 0.242: 0.170:
Фоп: 95 : 96 : 96 : 97 : 98 : 100 : 103 : 108 : 120 : 151 : 211 : 239 : 250 : 256 : 259 : 261 :
Uоп: 9.00 : 9.00 : 9.00 : 9.00 : 9.00 : 9.00 : 9.00 : 9.00 : 9.00 : 9.00 : 9.00 : 9.00 : 9.00 : 9.00 : 9.00 : 9.00 :
: : : : : : : : : : : : : : : : :
Ви : 0.107: 0.130: 0.161: 0.205: 0.271: 0.382: 0.586: 1.052: 2.914: 9.566: 9.269: 2.644: 1.014: 0.580: 0.379: 0.271:
Ки : 6003 : 6003 : 6003 : 6003 : 6003 : 6003 : 6003 : 6003 : 6003 : 6003 : 6003 : 6003 : 6003 : 6003 : 6003 : 6003 :
Ви : 0.023: 0.027: 0.034: 0.042: 0.054: 0.068: 0.086: 0.096: 0.036: : : 0.341: 0.576: 0.240: 0.137: 0.091:
Ки : 6009 : 6009 : 6009 : 6009 : 6009 : 6009 : 6009 : 6009 : 6012 : : : 6009 : 6009 : 6009 : 6009 : 6009 :
Ви : 0.008: 0.009: 0.011: 0.014: 0.018: 0.024: 0.033: 0.047: 0.032: : : 0.171: 0.100: 0.057: 0.040: 0.028:
Ки : 6010 : 6010 : 6010 : 6010 : 6010 : 6010 : 6010 : 6010 : 6010 : : : 6012 : 6012 : 6010 : 6010 : 6010 :
~~~~~~
----
x= 9600: 9800: 10000: 10200: 10400: 10600: 10800: 11000: 11200: 11400: 11600: 11800: 12000: 12200: 12400: 12600:
----------:------:------:------:------:------:------:------:------:------:------:------:------:------:------:------:
Qc : 0.315: 0.245: 0.197: 0.162: 0.135: 0.120: 0.102: 0.088: 0.077: 0.068: 0.061: 0.054: 0.049: 0.043: 0.039: 0.034:
Cc : 0.126: 0.098: 0.079: 0.065: 0.054: 0.048: 0.041: 0.035: 0.031: 0.027: 0.024: 0.022: 0.020: 0.017: 0.015: 0.014:
Фоп: 263 : 264 : 264 : 265 : 265 : 266 : 266 : 267 : 267 : 267 : 267 : 267 : 267 : 268 : 268 : 268 :
Uоп: 9.00 : 9.00 : 9.00 : 9.00 : 9.00 : 9.00 : 9.00 : 9.00 : 9.00 : 9.00 : 9.00 : 9.00 : 9.00 : 9.00 : 9.00 : 9.00 :
: : : : : : : : : : : : : : : : :
Ви : 0.203: 0.159: 0.129: 0.106: 0.089: 0.076: 0.066: 0.057: 0.050: 0.045: 0.040: 0.036: 0.032: 0.028: 0.025: 0.023:
Ки : 6003 : 6003 : 6003 : 6003 : 6003 : 6003 : 6003 : 6003 : 6003 : 6003 : 6003 : 6003 : 6003 : 6003 : 6003 : 6003 :
Ви : 0.066: 0.050: 0.039: 0.032: 0.026: 0.022: 0.019: 0.016: 0.014: 0.013: 0.011: 0.010: 0.009: 0.008: 0.007: 0.006:
Ки : 6009 : 6009 : 6009 : 6009 : 6009 : 6009 : 6009 : 6009 : 6009 : 6009 : 6009 : 6009 : 6009 : 6009 : 6009 : 6009 :
Ви : 0.020: 0.015: 0.013: 0.010: 0.008: 0.007: 0.006: 0.005: 0.005: 0.004: 0.004: 0.003: 0.003: 0.003: 0.002: 0.002:
Ки : 6010 : 6010 : 6010 : 6010 : 6010 : 6010 : 6010 : 6010 : 6010 : 6010 : 6010 : 6010 : 6010 : 6010 : 6010 : 6010 :
~~~~~~
----
x= 12800: 13000: 13200: 13400: 13600: 13800: 14000: 14200: 14400: 14600: 14800: 15000:
----------:------:------:------:------:------:------:------:------:------:------:------:
Qc : 0.031: 0.028: 0.025: 0.023: 0.021: 0.019: 0.018: 0.016: 0.015: 0.014: 0.013: 0.012:
Cc : 0.012: 0.011: 0.010: 0.009: 0.008: 0.008: 0.007: 0.007: 0.006: 0.006: 0.005: 0.005:
Фоп: 268 : 268 : 268 : 268 : 268 : 268 : 268 : 268 : 268 : 268 : 269 : 269 :
Uоп: 9.00 : 9.00 : 9.00 : 9.00 : 9.00 : 9.00 : 9.00 : 9.00 : 9.00 : 9.00 : 9.00 : 9.00 :
: : : : : : : : : : : : :
Ви : 0.020: 0.019: 0.017: 0.015: 0.014: 0.013: 0.012: 0.011: 0.010: 0.009: 0.009: 0.008:
Ки : 6003 : 6003 : 6003 : 6003 : 6003 : 6003 : 6003 : 6003 : 6003 : 6003 : 6003 : 6003 :
Ви : 0.006: 0.005: 0.005: 0.004: 0.004: 0.004: 0.003: 0.003: 0.003: 0.003: 0.002: 0.002:
Ки : 6009 : 6009 : 6009 : 6009 : 6009 : 6009 : 6009 : 6009 : 6009 : 6009 : 6009 : 6009 :
~~~~~~

Ви : 0.002: 0.002: 0.001: 0.001: 0.001: 0.001: 0.001: 0.001: 0.001: 0.001: 0.001: 0.001:
Ки : 6010 : 6010 : 6010 : 6010 : 6010 : 6010 : 6010 : 6010 : 6010 : 6010 : 6010 : 6010 :
~~~~~~

y= 8400 : Y-строка 34 Cmax= 23.510 долей ПДК (x= 8200.0; напр.ветра= 73)
----------:
x= 0 : 200: 400: 600: 800: 1000: 1200: 1400: 1600: 1800: 2000: 2200: 2400: 2600: 2800: 3000:
----------:------:------:------:------:------:------:------:------:------:------:------:------:------:------:------:
Qc : 0.007: 0.008: 0.008: 0.009: 0.009: 0.010: 0.010: 0.011: 0.012: 0.013: 0.014: 0.015: 0.016: 0.017: 0.019: 0.020:
Cc : 0.003: 0.003: 0.003: 0.003: 0.004: 0.004: 0.004: 0.004: 0.005: 0.005: 0.005: 0.006: 0.006: 0.007: 0.007: 0.008:
Фоп: 90 : 90 : 90 : 90 : 90 : 90 : 90 : 90 : 90 : 90 : 90 : 90 : 90 : 90 : 90 : 90 :
Uоп: 9.00 : 9.00 : 9.00 : 9.00 : 9.00 : 9.00 : 9.00 : 9.00 : 9.00 : 9.00 : 9.00 : 9.00 : 9.00 : 9.00 : 9.00 : 9.00 :
: : : : : : : : : : : : : : : : :
Ви : 0.005: 0.005: 0.006: 0.006: 0.006: 0.007: 0.007: 0.008: 0.008: 0.009: 0.009: 0.010: 0.011: 0.012: 0.013: 0.014:
Ки : 6003 : 6003 : 6003 : 6003 : 6003 : 6003 : 6003 : 6003 : 6003 : 6003 : 6003 : 6003 : 6003 : 6003 : 6003 : 6003 :
Ви : 0.001: 0.001: 0.001: 0.001: 0.002: 0.002: 0.002: 0.002: 0.002: 0.002: 0.002: 0.002: 0.003: 0.003: 0.003: 0.003:
Ки : 6009 : 6009 : 6009 : 6009 : 6009 : 6009 : 6009 : 6009 : 6009 : 6009 : 6009 : 6009 : 6009 : 6009 : 6009 : 6009 :
Ви : : : 0.000: 0.000: 0.001: 0.001: 0.001: 0.001: 0.001: 0.001: 0.001: 0.001: 0.001: 0.001: 0.001:
Ки : : : 6010 : 6010 : 6010 : 6010 : 6010 : 6010 : 6010 : 6010 : 6010 : 6010 : 6010 : 6010 : 6010 :
~~~~~~
~~~~~~~~
----
x= 3200: 3400: 3600: 3800: 4000: 4200: 4400: 4600: 4800: 5000: 5200: 5400: 5600: 5800: 6000: 6200:
----------:------:------:------:------:------:------:------:------:------:------:------:------:------:------:------:
Qc : 0.022: 0.024: 0.027: 0.030: 0.033: 0.037: 0.041: 0.046: 0.052: 0.058: 0.064: 0.073: 0.082: 0.094: 0.109: 0.128:
Cc : 0.009: 0.010: 0.011: 0.012: 0.013: 0.015: 0.016: 0.019: 0.021: 0.023: 0.026: 0.029: 0.033: 0.038: 0.044: 0.051:
Фоп: 90 : 90 : 90 : 90 : 90 : 90 : 90 : 90 : 89 : 89 : 89 : 89 : 89 : 89 : 89 : 89 :
Uоп: 9.00 : 9.00 : 9.00 : 9.00 : 9.00 : 9.00 : 9.00 : 9.00 : 9.00 : 9.00 : 9.00 : 9.00 : 9.00 : 9.00 : 9.00 : 9.00 :
: : : : : : : : : : : : : : : : :
Ви : 0.015: 0.017: 0.019: 0.021: 0.023: 0.026: 0.029: 0.032: 0.036: 0.040: 0.045: 0.051: 0.058: 0.066: 0.077: 0.090:
Ки : 6003 : 6003 : 6003 : 6003 : 6003 : 6003 : 6003 : 6003 : 6003 : 6003 : 6003 : 6003 : 6003 : 6003 : 6003 : 6003 :
Ви : 0.004: 0.004: 0.004: 0.005: 0.005: 0.006: 0.007: 0.007: 0.009: 0.009: 0.011: 0.012: 0.013: 0.015: 0.017: 0.020:
Ки : 6009 : 6009 : 6009 : 6009 : 6009 : 6009 : 6009 : 6009 : 6009 : 6009 : 6009 : 6009 : 6009 : 6009 : 6009 : 6009 :
Ви : 0.001: 0.001: 0.001: 0.002: 0.002: 0.002: 0.002: 0.002: 0.003: 0.003: 0.003: 0.004: 0.004: 0.005: 0.006: 0.007:
Ки : 6010 : 6010 : 6010 : 6010 : 6010 : 6010 : 6010 : 6010 : 6010 : 6010 : 6010 : 6010 : 6010 : 6010 : 6010 : 6010 :
~~~~~~
~~~~~~~~
----
x= 6400: 6600: 6800: 7000: 7200: 7400: 7600: 7800: 8000: 8200: 8400: 8600: 8800: 9000: 9200: 9400:
----------:------:------:------:------:------:------:------:------:------:------:------:------:------:------:------:
Qc : 0.152: 0.184: 0.227: 0.288: 0.381: 0.533: 0.812: 1.489: 5.218:23.510:20.208: 5.775: 1.962: 0.977: 0.612: 0.429:
Cc : 0.061: 0.074: 0.091: 0.115: 0.152: 0.213: 0.325: 0.596: 2.087: 9.404: 8.083: 2.310: 0.785: 0.391: 0.245: 0.172:
Фоп: 89 : 89 : 89 : 89 : 88 : 88 : 87 : 86 : 84 : 73 : 286 : 277 : 275 : 273 : 272 : 272 :
Uоп: 9.00 : 9.00 : 9.00 : 9.00 : 9.00 : 9.00 : 9.00 : 9.00 : 9.00 : 8.15 : 8.02 : 9.00 : 9.00 : 9.00 : 9.00 : 9.00 :
: : : : : : : : : : : : : : : : :
Ви : 0.108: 0.131: 0.163: 0.209: 0.279: 0.397: 0.620: 1.186: 4.605:21.652:20.208: 4.035: 1.106: 0.607: 0.391: 0.275:
Ки : 6003 : 6003 : 6003 : 6003 : 6003 : 6003 : 6003 : 6003 : 6003 : 6003 : 6003 : 6003 : 6003 : 6003 : 6003 : 6003 :
Ви : 0.024: 0.028: 0.034: 0.042: 0.056: 0.074: 0.108: 0.172: 0.342: 1.264: : 1.143: 0.445: 0.205: 0.124: 0.088:
Ки : 6009 : 6009 : 6009 : 6009 : 6009 : 6009 : 6009 : 6009 : 6009 : 6009 : : 6010 : 6009 : 6009 : 6009 : 6009 :
Ви : 0.008: 0.009: 0.011: 0.014: 0.018: 0.024: 0.034: 0.053: 0.121: 0.354: : 0.425: 0.230: 0.081: 0.046: 0.030:
Ки : 6010 : 6010 : 6010 : 6010 : 6010 : 6010 : 6010 : 6010 : 6012 : 6012 : : 6012 : 6010 : 6010 : 6010 : 6010 :
~~~~~~
~~~~~~~~
----
x= 9600: 9800: 10000: 10200: 10400: 10600: 10800: 11000: 11200: 11400: 11600: 11800: 12000: 12200: 12400: 12600:
----------:------:------:------:------:------:------:------:------:------:------:------:------:------:------:------:
Qc : 0.318: 0.247: 0.198: 0.162: 0.136: 0.115: 0.099: 0.086: 0.076: 0.067: 0.060: 0.054: 0.049: 0.043: 0.038: 0.034:
Cc : 0.127: 0.099: 0.079: 0.065: 0.054: 0.046: 0.040: 0.035: 0.030: 0.027: 0.024: 0.022: 0.019: 0.017: 0.015: 0.014:
Фоп: 272 : 271 : 271 : 271 : 271 : 271 : 271 : 271 : 271 : 271 : 271 : 271 : 271 : 271 : 271 : 271 :
Uоп: 9.00 : 9.00 : 9.00 : 9.00 : 9.00 : 9.00 : 9.00 : 9.00 : 9.00 : 9.00 : 9.00 : 9.00 : 9.00 : 9.00 : 9.00 : 9.00 :
: : : : : : : : : : : : : : : : :
Ви : 0.205: 0.162: 0.130: 0.107: 0.090: 0.076: 0.066: 0.057: 0.050: 0.045: 0.040: 0.036: 0.032: 0.028: 0.025: 0.023:
Ки : 6003 : 6003 : 6003 : 6003 : 6003 : 6003 : 6003 : 6003 : 6003 : 6003 : 6003 : 6003 : 6003 : 6003 : 6003 : 6003 :
Ви : 0.065: 0.048: 0.039: 0.031: 0.026: 0.022: 0.019: 0.016: 0.014: 0.013: 0.011: 0.010: 0.009: 0.008: 0.007: 0.006:
Ки : 6009 : 6009 : 6009 : 6009 : 6009 : 6009 : 6009 : 6009 : 6009 : 6009 : 6009 : 6009 : 6009 : 6009 : 6009 : 6009 :
Ви : 0.021: 0.016: 0.013: 0.010: 0.008: 0.007: 0.006: 0.005: 0.005: 0.004: 0.004: 0.003: 0.003: 0.003: 0.002: 0.002:
Ки : 6010 : 6010 : 6010 : 6010 : 6010 : 6010 : 6010 : 6010 : 6010 : 6010 : 6010 : 6010 : 6010 : 6010 : 6010 : 6010 :
~~~~~~
~~~~~~~~
----
x= 12800: 13000: 13200: 13400: 13600: 13800: 14000: 14200: 14400: 14600: 14800: 15000:
----------:------:------:------:------:------:------:------:------:------:------:------:
Qc : 0.031: 0.028: 0.025: 0.023: 0.021: 0.019: 0.018: 0.016: 0.015: 0.014: 0.013: 0.012:
Cc : 0.012: 0.011: 0.010: 0.009: 0.008: 0.008: 0.007: 0.007: 0.006: 0.006: 0.005: 0.005:
Фоп: 270 : 270 : 270 : 270 : 270 : 270 : 270 : 270 : 270 : 270 : 270 : 270 :
Uоп: 9.00 : 9.00 : 9.00 : 9.00 : 9.00 : 9.00 : 9.00 : 9.00 : 9.00 : 9.00 : 9.00 : 9.00 :
: : : : : : : : : : : : :
Ви : 0.020: 0.018: 0.017: 0.015: 0.014: 0.013: 0.012: 0.011: 0.010: 0.009: 0.009: 0.008:
Ки : 6003 : 6003 : 6003 : 6003 : 6003 : 6003 : 6003 : 6003 : 6003 : 6003 : 6003 : 6003 :
Ви : 0.006: 0.005: 0.005: 0.004: 0.004: 0.004: 0.003: 0.003: 0.003: 0.003: 0.002: 0.002:
Ки : 6009 : 6009 : 6009 : 6009 : 6009 : 6009 : 6009 : 6009 : 6009 : 6009 : 6009 : 6009 :
Ви : 0.002: 0.002: 0.001: 0.001: 0.001: 0.001: 0.001: 0.001: 0.001: 0.001: 0.001: 0.001:
Ки : 6010 : 6010 : 6010 : 6010 : 6010 : 6010 : 6010 : 6010 : 6010 : 6010 : 6010 : 6010 :
~~~~~~~~

~~~~~~
____
y= 8200 : Y-строка 35 Cmax= 6.544 долей ПДК (x= 8200.0; напр.ветра= 23)
----------:____
x=   0 : 200: 400: 600: 800: 1000: 1200: 1400: 1600: 1800: 2000: 2200: 2400: 2600: 2800: 3000:
----------:------:------:------:------:------:------:------:------:------:------:------:------:------:------:------:
Qc : 0.007: 0.008: 0.008: 0.009: 0.009: 0.010: 0.010: 0.011: 0.012: 0.013: 0.014: 0.015: 0.016: 0.017: 0.019: 0.020:
Cc : 0.003: 0.003: 0.003: 0.003: 0.004: 0.004: 0.004: 0.004: 0.005: 0.005: 0.005: 0.006: 0.006: 0.007: 0.007: 0.008:
Фоп: 88 :   88 :   88 :   88 :   88 :   88 :   88 :   88 :   88 :   88 :   88 :   88 :   88 :   88 :   88 :   88 :
Uоп: 9.00 : 9.00 : 9.00 : 9.00 : 9.00 : 9.00 : 9.00 : 9.00 : 9.00 : 9.00 : 9.00 : 9.00 : 9.00 : 9.00 : 9.00 : 9.00 :
:   :   :   :   :   :   :   :   :   :   :   :   :   :   :   :   :
Ви : 0.005: 0.005: 0.006: 0.006: 0.006: 0.007: 0.007: 0.008: 0.008: 0.009: 0.009: 0.010: 0.011: 0.012: 0.013: 0.014:
Ки : 6003 : 6003 : 6003 : 6003 : 6003 : 6003 : 6003 : 6003 : 6003 : 6003 : 6003 : 6003 : 6003 : 6003 : 6003 : 6003 :
Ви : 0.001: 0.001: 0.001: 0.001: 0.002: 0.002: 0.002: 0.002: 0.002: 0.002: 0.002: 0.002: 0.003: 0.003: 0.003: 0.003:
Ки : 6009 : 6009 : 6009 : 6009 : 6009 : 6009 : 6009 : 6009 : 6009 : 6009 : 6009 : 6009 : 6009 : 6009 : 6009 : 6009 :
Ви :   :   :   : 0.000: 0.000: 0.001: 0.001: 0.001: 0.001: 0.001: 0.001: 0.001: 0.001: 0.001: 0.001: 0.001:
Ки :   :   :   : 6010 : 6010 : 6010 : 6010 : 6010 : 6010 : 6010 : 6010 : 6010 : 6010 : 6010 : 6010 : 6010 :
~~~~~~
~~~~~~~~
----____
x= 3200: 3400: 3600: 3800: 4000: 4200: 4400: 4600: 4800: 5000: 5200: 5400: 5600: 5800: 6000: 6200:
----------:------:------:------:------:------:------:------:------:------:------:------:------:------:------:------:
Qc : 0.022: 0.024: 0.027: 0.030: 0.033: 0.037: 0.041: 0.046: 0.052: 0.058: 0.064: 0.072: 0.082: 0.094: 0.108: 0.127:
Cc : 0.009: 0.010: 0.011: 0.012: 0.013: 0.015: 0.016: 0.018: 0.021: 0.023: 0.026: 0.029: 0.033: 0.038: 0.043: 0.051:
Фоп: 87 :   87 :   87 :   87 :   87 :   87 :   87 :   86 :   86 :   86 :   86 :   85 :   85 :   85 :   84 :   84 :
Uоп: 9.00 : 9.00 : 9.00 : 9.00 : 9.00 : 9.00 : 9.00 : 9.00 : 9.00 : 9.00 : 9.00 : 9.00 : 9.00 : 9.00 : 9.00 : 9.00 :
:   :   :   :   :   :   :   :   :   :   :   :   :   :   :   :   :
Ви : 0.015: 0.017: 0.019: 0.021: 0.023: 0.025: 0.029: 0.032: 0.036: 0.040: 0.045: 0.050: 0.057: 0.066: 0.076: 0.089:
Ки : 6003 : 6003 : 6003 : 6003 : 6003 : 6003 : 6003 : 6003 : 6003 : 6003 : 6003 : 6003 : 6003 : 6003 : 6003 : 6003 :
Ви : 0.004: 0.004: 0.004: 0.005: 0.005: 0.006: 0.007: 0.008: 0.009: 0.009: 0.010: 0.012: 0.013: 0.015: 0.017: 0.020:
Ки : 6009 : 6009 : 6009 : 6009 : 6009 : 6009 : 6009 : 6009 : 6009 : 6009 : 6009 : 6009 : 6009 : 6009 : 6009 : 6009 :
Ви : 0.001: 0.001: 0.001: 0.002: 0.002: 0.002: 0.002: 0.002: 0.003: 0.003: 0.003: 0.004: 0.004: 0.005: 0.006: 0.006:
Ки : 6010 : 6010 : 6010 : 6010 : 6010 : 6010 : 6010 : 6010 : 6010 : 6010 : 6010 : 6010 : 6010 : 6010 : 6010 : 6010 :
~~~~~~
~~~~~~~~
----____
x= 6400: 6600: 6800: 7000: 7200: 7400: 7600: 7800: 8000: 8200: 8400: 8600: 8800: 9000: 9200: 9400:
----------:------:------:------:------:------:------:------:------:------:------:------:------:------:------:------:
Qc : 0.151: 0.182: 0.224: 0.284: 0.373: 0.517: 0.777: 1.367: 2.486: 6.544: 6.380: 2.204: 1.165: 0.788: 0.548: 0.401:
Cc : 0.060: 0.073: 0.090: 0.114: 0.149: 0.207: 0.311: 0.547: 0.994: 2.617: 2.552: 0.882: 0.466: 0.315: 0.219: 0.160:
Фоп: 83 :   82 :   81 :   80 :   78 :   76 :   72 :   66 :   53 :   23 : 336 : 307 : 296 : 290 : 286 : 283 :
Uоп: 9.00 : 9.00 : 9.00 : 9.00 : 9.00 : 9.00 : 9.00 : 9.00 : 9.00 : 9.00 : 9.00 : 9.00 : 9.00 : 9.00 : 9.00 : 9.00 :
:   :   :   :   :   :   :   :   :   :   :   :   :   :   :   :   :
Ви : 0.107: 0.129: 0.160: 0.204: 0.270: 0.376: 0.568: 0.977: 2.258: 6.530: 6.380: 2.180: 0.927: 0.527: 0.354: 0.260:
Ки : 6003 : 6003 : 6003 : 6003 : 6003 : 6003 : 6003 : 6003 : 6003 : 6003 : 6003 : 6003 : 6003 : 6003 : 6003 : 6003 :
Ви : 0.024: 0.028: 0.034: 0.043: 0.055: 0.073: 0.101: 0.147: 0.137: 0.009:   : 0.016: 0.074: 0.124: 0.106: 0.079:
Ки : 6009 : 6009 : 6009 : 6009 : 6009 : 6009 : 6009 : 6009 : 6009 : 6024 :   : 6012 : 6010 : 6009 : 6009 : 6009 :
Ви : 0.008: 0.009: 0.011: 0.013: 0.017: 0.022: 0.031: 0.137: 0.051: 0.003:   : 0.007: 0.059: 0.066: 0.042: 0.029:
Ки : 6010 : 6010 : 6010 : 6010 : 6010 : 6010 : 6007 : 6001 : 6012 : 6012 :   : 6024 : 6012 : 6010 : 6010 : 6010 :
~~~~~~
~~~~~~~~
----____
x= 9600: 9800: 10000: 10200: 10400: 10600: 10800: 11000: 11200: 11400: 11600: 11800: 12000: 12200: 12400: 12600:
----------:------:------:------:------:------:------:------:------:------:------:------:------:------:------:------:
Qc : 0.305: 0.240: 0.193: 0.159: 0.133: 0.114: 0.098: 0.086: 0.075: 0.067: 0.060: 0.054: 0.048: 0.043: 0.038: 0.034:
Cc : 0.122: 0.096: 0.077: 0.064: 0.053: 0.046: 0.039: 0.034: 0.030: 0.027: 0.024: 0.021: 0.019: 0.017: 0.015: 0.014:
Фоп: 281 : 279 : 278 : 277 : 277 : 276 : 275 : 275 : 275 : 274 : 274 : 274 : 274 : 274 : 273 : 273 :
Uоп: 9.00 : 9.00 : 9.00 : 9.00 : 9.00 : 9.00 : 9.00 : 9.00 : 9.00 : 9.00 : 9.00 : 9.00 : 9.00 : 9.00 : 9.00 : 9.00 :
:   :   :   :   :   :   :   :   :   :   :   :   :   :   :   :   :
Ви : 0.199: 0.158: 0.128: 0.106: 0.088: 0.076: 0.065: 0.057: 0.050: 0.045: 0.040: 0.036: 0.032: 0.028: 0.025: 0.023:
Ки : 6003 : 6003 : 6003 : 6003 : 6003 : 6003 : 6003 : 6003 : 6003 : 6003 : 6003 : 6003 : 6003 : 6003 : 6003 : 6003 :
Ви : 0.060: 0.046: 0.037: 0.030: 0.026: 0.022: 0.018: 0.016: 0.014: 0.012: 0.011: 0.010: 0.009: 0.008: 0.007: 0.006:
Ки : 6009 : 6009 : 6009 : 6009 : 6009 : 6009 : 6009 : 6009 : 6009 : 6009 : 6009 : 6009 : 6009 : 6009 : 6009 : 6009 :
Ви : 0.021: 0.016: 0.013: 0.010: 0.008: 0.007: 0.006: 0.005: 0.005: 0.004: 0.004: 0.003: 0.003: 0.003: 0.002: 0.002:
Ки : 6010 : 6010 : 6010 : 6010 : 6010 : 6010 : 6010 : 6010 : 6010 : 6010 : 6010 : 6010 : 6010 : 6010 : 6010 : 6010 :
~~~~~~
~~~~~~~~
----____
x= 12800: 13000: 13200: 13400: 13600: 13800: 14000: 14200: 14400: 14600: 14800: 15000:
----------:------:------:------:------:------:------:------:------:------:------:------:
Qc : 0.031: 0.028: 0.025: 0.023: 0.021: 0.019: 0.018: 0.016: 0.015: 0.014: 0.013: 0.012:
Cc : 0.012: 0.011: 0.010: 0.009: 0.008: 0.008: 0.007: 0.007: 0.006: 0.006: 0.005: 0.005:
Фоп: 273 : 273 : 273 : 273 : 273 : 272 : 272 : 272 : 272 : 272 : 272 : 272 :
Uоп: 9.00 : 9.00 : 9.00 : 9.00 : 9.00 : 9.00 : 9.00 : 9.00 : 9.00 : 9.00 : 9.00 : 9.00 :
:   :   :   :   :   :   :   :   :   :   :   :   :
Ви : 0.020: 0.018: 0.017: 0.015: 0.014: 0.013: 0.012: 0.011: 0.010: 0.009: 0.009: 0.008:
Ки : 6003 : 6003 : 6003 : 6003 : 6003 : 6003 : 6003 : 6003 : 6003 : 6003 : 6003 : 6003 :
Ви : 0.006: 0.005: 0.005: 0.004: 0.004: 0.003: 0.003: 0.003: 0.003: 0.003: 0.002: 0.002:
Ки : 6009 : 6009 : 6009 : 6009 : 6009 : 6009 : 6009 : 6009 : 6009 : 6009 : 6009 : 6009 :
Ви : 0.002: 0.002: 0.001: 0.001: 0.001: 0.001: 0.001: 0.001: 0.001: 0.001: 0.001: 0.001:
Ки : 6010 : 6010 : 6010 : 6010 : 6010 : 6010 : 6010 : 6010 : 6010 : 6010 : 6010 : 6010 :
~~~~~~
____

y= 8000 : Y-строка 36 Cmax= 1.574 долей ПДК (x= 8200.0; напр.ветра= 13)
----------:____
x= 0 : 200: 400: 600: 800: 1000: 1200: 1400: 1600: 1800: 2000: 2200: 2400: 2600: 2800: 3000:
----------:------:------:------:------:------:------:------:------:------:------:------:------:------:------:------:
Qc : 0.007: 0.008: 0.008: 0.008: 0.009: 0.010: 0.010: 0.011: 0.012: 0.013: 0.014: 0.015: 0.016: 0.017: 0.018: 0.020:
Cc : 0.003: 0.003: 0.003: 0.003: 0.004: 0.004: 0.004: 0.004: 0.005: 0.005: 0.005: 0.006: 0.006: 0.007: 0.007: 0.008:
Фоп: 87 : 87 : 87 : 87 : 87 : 87 : 87 : 86 : 86 : 86 : 86 : 86 : 86 : 86 : 86 : 85 :
Uоп: 9.00 : 9.00 : 9.00 : 9.00 : 9.00 : 9.00 : 9.00 : 9.00 : 9.00 : 9.00 : 9.00 : 9.00 : 9.00 : 9.00 : 9.00 : 9.00 :
: : : : : : : : : : : : : : : : :
Ви : 0.005: 0.005: 0.006: 0.006: 0.006: 0.007: 0.007: 0.008: 0.008: 0.009: 0.009: 0.010: 0.011: 0.012: 0.013: 0.014:
Ки : 6003 : 6003 : 6003 : 6003 : 6003 : 6003 : 6003 : 6003 : 6003 : 6003 : 6003 : 6003 : 6003 : 6003 : 6003 : 6003 :
Ви : 0.001: 0.001: 0.001: 0.001: 0.002: 0.002: 0.002: 0.002: 0.002: 0.002: 0.002: 0.002: 0.003: 0.003: 0.003: 0.003:
Ки : 6009 : 6009 : 6009 : 6009 : 6009 : 6009 : 6009 : 6009 : 6009 : 6009 : 6009 : 6009 : 6009 : 6009 : 6009 : 6009 :
Ви : : : : 0.000: 0.000: 0.001: 0.001: 0.001: 0.001: 0.001: 0.001: 0.001: 0.001: 0.001: 0.001: 0.001:
Ки : : : : 6010 : 6010 : 6010 : 6010 : 6010 : 6010 : 6010 : 6010 : 6010 : 6010 : 6010 : 6010 : 6010 :
~~~~~~
----____
x= 3200: 3400: 3600: 3800: 4000: 4200: 4400: 4600: 4800: 5000: 5200: 5400: 5600: 5800: 6000: 6200:
----------:------:------:------:------:------:------:------:------:------:------:------:------:------:------:------:
Qc : 0.022: 0.024: 0.027: 0.029: 0.033: 0.036: 0.041: 0.046: 0.051: 0.057: 0.064: 0.071: 0.081: 0.092: 0.106: 0.124:
Cc : 0.009: 0.010: 0.011: 0.012: 0.013: 0.015: 0.016: 0.018: 0.021: 0.023: 0.025: 0.029: 0.032: 0.037: 0.042: 0.050:
Фоп: 85 : 85 : 85 : 85 : 84 : 84 : 84 : 83 : 83 : 83 : 82 : 82 : 81 : 80 : 80 : 79 :
Uоп: 9.00 : 9.00 : 9.00 : 9.00 : 9.00 : 9.00 : 9.00 : 9.00 : 9.00 : 9.00 : 9.00 : 9.00 : 9.00 : 9.00 : 9.00 : 9.00 :
: : : : : : : : : : : : : : : : :
Ви : 0.015: 0.017: 0.018: 0.020: 0.023: 0.025: 0.028: 0.032: 0.036: 0.040: 0.044: 0.050: 0.057: 0.065: 0.074: 0.087:
Ки : 6003 : 6003 : 6003 : 6003 : 6003 : 6003 : 6003 : 6003 : 6003 : 6003 : 6003 : 6003 : 6003 : 6003 : 6003 : 6003 :
Ви : 0.004: 0.004: 0.004: 0.005: 0.005: 0.006: 0.007: 0.007: 0.008: 0.009: 0.010: 0.012: 0.013: 0.015: 0.017: 0.020:
Ки : 6009 : 6009 : 6009 : 6009 : 6009 : 6009 : 6009 : 6009 : 6009 : 6009 : 6009 : 6009 : 6009 : 6009 : 6009 : 6009 :
Ви : 0.001: 0.001: 0.001: 0.002: 0.002: 0.002: 0.002: 0.002: 0.003: 0.003: 0.003: 0.004: 0.004: 0.005: 0.005: 0.006:
Ки : 6010 : 6010 : 6010 : 6010 : 6010 : 6010 : 6010 : 6010 : 6010 : 6010 : 6010 : 6010 : 6010 : 6010 : 6010 : 6010 :
~~~~~~
----____
x= 6400: 6600: 6800: 7000: 7200: 7400: 7600: 7800: 8000: 8200: 8400: 8600: 8800: 9000: 9200: 9400:
----------:------:------:------:------:------:------:------:------:------:------:------:------:------:------:------:
Qc : 0.146: 0.176: 0.215: 0.268: 0.345: 0.456: 0.611: 0.839: 1.172: 1.574: 1.542: 1.089: 0.768: 0.595: 0.460: 0.355:
Cc : 0.059: 0.070: 0.086: 0.107: 0.138: 0.182: 0.244: 0.336: 0.469: 0.630: 0.617: 0.436: 0.307: 0.238: 0.184: 0.142:
Фоп: 77 : 76 : 74 : 72 : 69 : 65 : 59 : 50 : 35 : 13 : 346 : 325 : 312 : 303 : 297 : 292 :
Uоп: 9.00 : 9.00 : 9.00 : 9.00 : 9.00 : 9.00 : 9.00 : 9.00 : 9.00 : 9.00 : 9.00 : 9.00 : 9.00 : 9.00 : 9.00 : 9.00 :
: : : : : : : : : : : : : : : : :
Ви : 0.103: 0.124: 0.152: 0.191: 0.247: 0.330: 0.465: 0.689: 1.080: 1.547: 1.533: 1.062: 0.659: 0.443: 0.315: 0.243:
Ки : 6003 : 6003 : 6003 : 6003 : 6003 : 6003 : 6003 : 6003 : 6003 : 6003 : 6003 : 6003 : 6003 : 6003 : 6003 : 6003 :
Ви : 0.023: 0.027: 0.033: 0.040: 0.051: 0.064: 0.081: 0.090: 0.049: 0.011: 0.005: 0.014: 0.033: 0.066: 0.073: 0.059:
Ки : 6009 : 6009 : 6009 : 6009 : 6009 : 6009 : 6009 : 6009 : 6009 : 6012 : 6012 : 6012 : 6009 : 6009 : 6009 : 6009 :
Ви : 0.007: 0.009: 0.010: 0.012: 0.015: 0.018: 0.023: 0.029: 0.024: 0.008: 0.004: 0.006: 0.032: 0.037: 0.032: 0.024:
Ки : 6010 : 6010 : 6010 : 6010 : 6010 : 6010 : 6012 : 6012 : 6012 : 6024 : 6024 : 6024 : 6012 : 6010 : 6010 : 6010 :
~~~~~~
----____
x= 9600: 9800: 10000: 10200: 10400: 10600: 10800: 11000: 11200: 11400: 11600: 11800: 12000: 12200: 12400: 12600:
----------:------:------:------:------:------:------:------:------:------:------:------:------:------:------:------:
Qc : 0.280: 0.225: 0.184: 0.153: 0.130: 0.111: 0.096: 0.084: 0.074: 0.066: 0.059: 0.053: 0.048: 0.042: 0.038: 0.034:
Cc : 0.112: 0.090: 0.074: 0.061: 0.052: 0.044: 0.038: 0.034: 0.030: 0.026: 0.023: 0.021: 0.019: 0.017: 0.015: 0.014:
Фоп: 289 : 287 : 285 : 283 : 282 : 281 : 280 : 279 : 279 : 278 : 278 : 277 : 277 : 276 : 276 : 276 :
Uоп: 9.00 : 9.00 : 9.00 : 9.00 : 9.00 : 9.00 : 9.00 : 9.00 : 9.00 : 9.00 : 9.00 : 9.00 : 9.00 : 9.00 : 9.00 : 9.00 :
: : : : : : : : : : : : : : : : :
Ви : 0.188: 0.148: 0.122: 0.102: 0.086: 0.074: 0.064: 0.056: 0.049: 0.044: 0.039: 0.036: 0.032: 0.028: 0.025: 0.023:
Ки : 6003 : 6003 : 6003 : 6003 : 6003 : 6003 : 6003 : 6003 : 6003 : 6003 : 6003 : 6003 : 6003 : 6003 : 6003 : 6003 :
Ви : 0.051: 0.043: 0.035: 0.029: 0.025: 0.021: 0.018: 0.016: 0.014: 0.012: 0.011: 0.010: 0.009: 0.008: 0.007: 0.006:
Ки : 6009 : 6009 : 6009 : 6009 : 6009 : 6009 : 6009 : 6009 : 6009 : 6009 : 6009 : 6009 : 6009 : 6009 : 6009 : 6009 :
Ви : 0.019: 0.015: 0.012: 0.010: 0.008: 0.007: 0.006: 0.005: 0.005: 0.004: 0.004: 0.003: 0.003: 0.003: 0.002: 0.002:
Ки : 6010 : 6010 : 6010 : 6010 : 6010 : 6010 : 6010 : 6010 : 6010 : 6010 : 6010 : 6010 : 6010 : 6010 : 6010 : 6010 :
~~~~~~
----____
x= 12800: 13000: 13200: 13400: 13600: 13800: 14000: 14200: 14400: 14600: 14800: 15000:
----------:------:------:------:------:------:------:------:------:------:------:------:
Qc : 0.030: 0.027: 0.025: 0.023: 0.021: 0.019: 0.018: 0.016: 0.015: 0.014: 0.013: 0.012:
Cc : 0.012: 0.011: 0.010: 0.009: 0.008: 0.008: 0.007: 0.006: 0.006: 0.006: 0.005: 0.005:
Фоп: 276 : 275 : 275 : 275 : 275 : 275 : 274 : 274 : 274 : 274 : 274 : 274 :
Uоп: 9.00 : 9.00 : 9.00 : 9.00 : 9.00 : 9.00 : 9.00 : 9.00 : 9.00 : 9.00 : 9.00 : 9.00 :
: : : : : : : : : : : : :
Ви : 0.020: 0.018: 0.017: 0.015: 0.014: 0.013: 0.012: 0.011: 0.010: 0.009: 0.009: 0.008:
Ки : 6003 : 6003 : 6003 : 6003 : 6003 : 6003 : 6003 : 6003 : 6003 : 6003 : 6003 : 6003 :
Ви : 0.006: 0.005: 0.005: 0.004: 0.004: 0.004: 0.003: 0.003: 0.003: 0.003: 0.002: 0.002:
Ки : 6009 : 6009 : 6009 : 6009 : 6009 : 6009 : 6009 : 6009 : 6009 : 6009 : 6009 : 6009 :
Ви : 0.002: 0.002: 0.001: 0.001: 0.001: 0.001: 0.001: 0.001: 0.001: 0.001: 0.001: 0.001:
Ки : 6010 : 6010 : 6010 : 6010 : 6010 : 6010 : 6010 : 6010 : 6010 : 6010 : 6010 : 6010 :
~~~~~~
____
y= 7800 : Y-строка 37 Cmax= 0.779 долей ПДК (x= 8200.0; напр.ветра= 9)
----------:____
~~~~~~

x=   0 : 200: 400: 600: 800: 1000: 1200: 1400: 1600: 1800: 2000: 2200: 2400: 2600: 2800: 3000:
----------:------:------:------:------:------:------:------:------:------:------:------:------:------:------:------:
Qc : 0.007: 0.008: 0.008: 0.008: 0.009: 0.010: 0.010: 0.011: 0.012: 0.012: 0.013: 0.014: 0.016: 0.017: 0.018: 0.020:
Cc : 0.003: 0.003: 0.003: 0.003: 0.004: 0.004: 0.004: 0.004: 0.005: 0.005: 0.005: 0.006: 0.006: 0.007: 0.007: 0.008:
Фоп: 86 :   86 :   85 :   85 :   85 :   85 :   85 :   85 :   85 :   84 :   84 :   84 :   84 :   84 :   83 :   83 :
Uоп: 9.00 : 9.00 : 9.00 : 9.00 : 9.00 : 9.00 : 9.00 : 9.00 : 9.00 : 9.00 : 9.00 : 9.00 : 9.00 : 9.00 : 9.00 : 9.00 :
   :   :   :   :   :   :   :   :   :   :   :   :   :   :   :   :   :
Ви : 0.005: 0.005: 0.005: 0.006: 0.006: 0.007: 0.007: 0.008: 0.008: 0.009: 0.009: 0.010: 0.011: 0.012: 0.013: 0.014:
Ки : 6003 : 6003 : 6003 : 6003 : 6003 : 6003 : 6003 : 6003 : 6003 : 6003 : 6003 : 6003 : 6003 : 6003 : 6003 : 6003 :
Ви : 0.001: 0.001: 0.001: 0.001: 0.002: 0.002: 0.002: 0.002: 0.002: 0.002: 0.002: 0.002: 0.003: 0.003: 0.003: 0.003:
Ки : 6009 : 6009 : 6009 : 6009 : 6009 : 6009 : 6009 : 6009 : 6009 : 6009 : 6009 : 6009 : 6009 : 6009 : 6009 : 6009 :
Ви :   :   :   : 0.000: 0.000: 0.001: 0.001: 0.001: 0.001: 0.001: 0.001: 0.001: 0.001: 0.001: 0.001: 0.001:
Ки :   :   :   : 6010 : 6010 : 6010 : 6010 : 6010 : 6010 : 6010 : 6010 : 6010 : 6010 : 6010 : 6010 : 6010 :
~~~~~~
~~~~~~~~
----____
x= 3200: 3400: 3600: 3800: 4000: 4200: 4400: 4600: 4800: 5000: 5200: 5400: 5600: 5800: 6000: 6200:
----------:------:------:------:------:------:------:------:------:------:------:------:------:------:------:------:
Qc : 0.022: 0.024: 0.026: 0.029: 0.032: 0.036: 0.040: 0.045: 0.050: 0.056: 0.062: 0.070: 0.079: 0.090: 0.103: 0.119:
Cc : 0.009: 0.010: 0.010: 0.012: 0.013: 0.014: 0.016: 0.018: 0.020: 0.022: 0.025: 0.028: 0.032: 0.036: 0.041: 0.048:
Фоп: 83 :   83 :   82 :   82 :   82 :   81 :   81 :   80 :   80 :   79 :   79 :   78 :   77 :   76 :   75 :   73 :
Uоп: 9.00 : 9.00 : 9.00 : 9.00 : 9.00 : 9.00 : 9.00 : 9.00 : 9.00 : 9.00 : 9.00 : 9.00 : 9.00 : 9.00 : 9.00 : 9.00 :
   :   :   :   :   :   :   :   :   :   :   :   :   :   :   :   :   :
Ви : 0.015: 0.017: 0.018: 0.020: 0.022: 0.025: 0.028: 0.031: 0.035: 0.039: 0.043: 0.049: 0.055: 0.063: 0.072: 0.084:
Ки : 6003 : 6003 : 6003 : 6003 : 6003 : 6003 : 6003 : 6003 : 6003 : 6003 : 6003 : 6003 : 6003 : 6003 : 6003 : 6003 :
Ви : 0.004: 0.004: 0.004: 0.005: 0.005: 0.006: 0.007: 0.007: 0.008: 0.009: 0.010: 0.011: 0.013: 0.014: 0.016: 0.019:
Ки : 6009 : 6009 : 6009 : 6009 : 6009 : 6009 : 6009 : 6009 : 6009 : 6009 : 6009 : 6009 : 6009 : 6009 : 6009 : 6009 :
Ви : 0.001: 0.001: 0.001: 0.002: 0.002: 0.002: 0.002: 0.002: 0.003: 0.003: 0.003: 0.004: 0.004: 0.005: 0.005: 0.006:
Ки : 6010 : 6010 : 6010 : 6010 : 6010 : 6010 : 6010 : 6010 : 6010 : 6010 : 6010 : 6010 : 6010 : 6010 : 6010 : 6010 :
~~~~~~
~~~~~~~~
----____
x= 6400: 6600: 6800: 7000: 7200: 7400: 7600: 7800: 8000: 8200: 8400: 8600: 8800: 9000: 9200: 9400:
----------:------:------:------:------:------:------:------:------:------:------:------:------:------:------:------:
Qc : 0.140: 0.166: 0.199: 0.243: 0.301: 0.374: 0.469: 0.584: 0.701: 0.779: 0.766: 0.662: 0.549: 0.458: 0.376: 0.307:
Cc : 0.056: 0.066: 0.080: 0.097: 0.120: 0.150: 0.187: 0.233: 0.280: 0.312: 0.306: 0.265: 0.220: 0.183: 0.150: 0.123:
Фоп: 72 :   70 :   68 :   64 :   61 :   56 :   49 :   39 :   26 :   9 : 351 : 335 : 323 : 314 : 306 : 301 :
Uоп: 9.00 : 9.00 : 9.00 : 9.00 : 9.00 : 9.00 : 9.00 : 9.00 : 9.00 : 9.00 : 9.00 : 9.00 : 9.00 : 9.00 : 9.00 : 9.00 :
   :   :   :   :   :   :   :   :   :   :   :   :   :   :   :   :   :
Ви : 0.098: 0.117: 0.140: 0.174: 0.216: 0.276: 0.360: 0.481: 0.620: 0.736: 0.732: 0.614: 0.459: 0.337: 0.272: 0.211:
Ки : 6003 : 6003 : 6003 : 6003 : 6003 : 6003 : 6003 : 6003 : 6003 : 6003 : 6003 : 6003 : 6003 : 6003 : 6003 : 6003 :
Ви : 0.022: 0.026: 0.031: 0.036: 0.045: 0.055: 0.063: 0.060: 0.043: 0.018: 0.013: 0.017: 0.036: 0.057: 0.052: 0.051:
Ки : 6009 : 6009 : 6009 : 6009 : 6009 : 6009 : 6009 : 6009 : 6009 : 6009 : 6012 : 6012 : 6009 : 6009 : 6009 : 6009 :
Ви : 0.007: 0.008: 0.010: 0.011: 0.014: 0.016: 0.019: 0.020: 0.020: 0.015: 0.011: 0.015: 0.023: 0.026: 0.023: 0.020:
Ки : 6010 : 6010 : 6010 : 6010 : 6010 : 6010 : 6012 : 6012 : 6012 : 6012 : 6009 : 6009 : 6012 : 6010 : 6010 : 6010 :
~~~~~~
~~~~~~~~
----____
x= 9600: 9800: 10000: 10200: 10400: 10600: 10800: 11000: 11200: 11400: 11600: 11800: 12000: 12200: 12400: 12600:
----------:------:------:------:------:------:------:------:------:------:------:------:------:------:------:------:
Qc : 0.250: 0.206: 0.172: 0.145: 0.124: 0.107: 0.093: 0.082: 0.072: 0.064: 0.058: 0.052: 0.047: 0.042: 0.037: 0.033:
Cc : 0.100: 0.082: 0.069: 0.058: 0.050: 0.043: 0.037: 0.033: 0.029: 0.026: 0.023: 0.021: 0.019: 0.017: 0.015: 0.013:
Фоп: 297 : 294 : 291 : 289 : 287 : 286 : 284 : 283 : 283 : 282 : 281 : 280 : 280 : 279 : 279 : 278 :
Uоп: 9.00 : 9.00 : 9.00 : 9.00 : 9.00 : 9.00 : 9.00 : 9.00 : 9.00 : 9.00 : 9.00 : 9.00 : 9.00 : 9.00 : 9.00 : 9.00 :
   :   :   :   :   :   :   :   :   :   :   :   :   :   :   :   :   :
Ви : 0.169: 0.137: 0.115: 0.097: 0.083: 0.071: 0.062: 0.055: 0.048: 0.043: 0.039: 0.035: 0.031: 0.028: 0.025: 0.022:
Ки : 6003 : 6003 : 6003 : 6003 : 6003 : 6003 : 6003 : 6003 : 6003 : 6003 : 6003 : 6003 : 6003 : 6003 : 6003 : 6003 :
Ви : 0.045: 0.039: 0.032: 0.027: 0.023: 0.020: 0.017: 0.015: 0.014: 0.012: 0.011: 0.009: 0.009: 0.008: 0.007: 0.006:
Ки : 6009 : 6009 : 6009 : 6009 : 6009 : 6009 : 6009 : 6009 : 6009 : 6009 : 6009 : 6009 : 6009 : 6009 : 6009 : 6009 :
Ви : 0.017: 0.014: 0.011: 0.009: 0.008: 0.007: 0.006: 0.005: 0.004: 0.004: 0.003: 0.003: 0.003: 0.003: 0.002: 0.002:
Ки : 6010 : 6010 : 6010 : 6010 : 6010 : 6010 : 6010 : 6010 : 6010 : 6010 : 6010 : 6010 : 6010 : 6010 : 6010 : 6010 :
~~~~~~
~~~~~~~~
----____
x= 12800: 13000: 13200: 13400: 13600: 13800: 14000: 14200: 14400: 14600: 14800: 15000:
----------:------:------:------:------:------:------:------:------:------:------:------:
Qc : 0.030: 0.027: 0.025: 0.023: 0.021: 0.019: 0.017: 0.016: 0.015: 0.014: 0.013: 0.012:
Cc : 0.012: 0.011: 0.010: 0.009: 0.008: 0.008: 0.007: 0.006: 0.006: 0.006: 0.005: 0.005:
Фоп: 278 : 278 : 277 : 277 : 277 : 277 : 276 : 276 : 276 : 276 : 276 : 275 :
Uоп: 9.00 : 9.00 : 9.00 : 9.00 : 9.00 : 9.00 : 9.00 : 9.00 : 9.00 : 9.00 : 9.00 : 9.00 :
   :   :   :   :   :   :   :   :   :   :   :   :   :
Ви : 0.020: 0.018: 0.016: 0.015: 0.014: 0.013: 0.012: 0.011: 0.010: 0.009: 0.009: 0.008:
Ки : 6003 : 6003 : 6003 : 6003 : 6003 : 6003 : 6003 : 6003 : 6003 : 6003 : 6003 : 6003 :
Ви : 0.006: 0.005: 0.005: 0.004: 0.004: 0.003: 0.003: 0.003: 0.003: 0.003: 0.002: 0.002:
Ки : 6009 : 6009 : 6009 : 6009 : 6009 : 6009 : 6009 : 6009 : 6009 : 6009 : 6009 : 6009 :
Ви : 0.002: 0.002: 0.001: 0.001: 0.001: 0.001: 0.001: 0.001: 0.001: 0.001: 0.001: 0.001:
Ки : 6010 : 6010 : 6010 : 6010 : 6010 : 6010 : 6010 : 6010 : 6010 : 6010 : 6010 : 6010 :
~~~~~~
____
y= 7600 : Y-строка 38 Cmax= 0.508 долей ПДК (x= 8200.0; напр.ветра= 8)
----------:____
x=   0 : 200: 400: 600: 800: 1000: 1200: 1400: 1600: 1800: 2000: 2200: 2400: 2600: 2800: 3000:
----------:------:------:------:------:------:------:------:------:------:------:------:------:------:------:------:
~~~~~~

Qc : 0.007: 0.007: 0.008: 0.008: 0.009: 0.009: 0.010: 0.011: 0.012: 0.012: 0.013: 0.014: 0.015: 0.017: 0.018: 0.020:
Cc : 0.003: 0.003: 0.003: 0.003: 0.004: 0.004: 0.004: 0.004: 0.005: 0.005: 0.005: 0.006: 0.006: 0.007: 0.007: 0.008:
Фоп: 84 : 84 : 84 : 84 : 84 : 84 : 83 : 83 : 83 : 83 : 83 : 82 : 82 : 82 : 81 : 81 :
Uоп: 9.00 : 9.00 : 9.00 : 9.00 : 9.00 : 9.00 : 9.00 : 9.00 : 9.00 : 9.00 : 9.00 : 9.00 : 9.00 : 9.00 : 9.00 : 9.00 :
: : : : : : : : : : : : : : : : :
Ви : 0.005: 0.005: 0.005: 0.006: 0.006: 0.007: 0.007: 0.007: 0.008: 0.009: 0.009: 0.010: 0.011: 0.012: 0.013: 0.014:
Ки : 6003 : 6003 : 6003 : 6003 : 6003 : 6003 : 6003 : 6003 : 6003 : 6003 : 6003 : 6003 : 6003 : 6003 : 6003 : 6003 :
Ви : 0.001: 0.001: 0.001: 0.001: 0.002: 0.002: 0.002: 0.002: 0.002: 0.002: 0.002: 0.002: 0.003: 0.003: 0.003: 0.003:
Ки : 6009 : 6009 : 6009 : 6009 : 6009 : 6009 : 6009 : 6009 : 6009 : 6009 : 6009 : 6009 : 6009 : 6009 : 6009 : 6009 :
Ви : : : : 0.000: 0.000: 0.001: 0.001: 0.001: 0.001: 0.001: 0.001: 0.001: 0.001: 0.001: 0.001: 0.001:
Ки : : : : 6010 : 6010 : 6010 : 6010 : 6010 : 6010 : 6010 : 6010 : 6010 : 6010 : 6010 : 6010 : 6010 :
~~~~~~
~~~~~~~~
----____
x= 3200: 3400: 3600: 3800: 4000: 4200: 4400: 4600: 4800: 5000: 5200: 5400: 5600: 5800: 6000: 6200:
----------:------:------:------:------:------:------:------:------:------:------:------:------:------:------:------:
Qc : 0.022: 0.024: 0.026: 0.028: 0.032: 0.035: 0.039: 0.044: 0.049: 0.055: 0.061: 0.068: 0.076: 0.086: 0.098: 0.113:
Cc : 0.009: 0.009: 0.010: 0.011: 0.013: 0.014: 0.016: 0.018: 0.020: 0.022: 0.024: 0.027: 0.031: 0.035: 0.039: 0.045:
Фоп: 81 : 80 : 80 : 80 : 79 : 79 : 78 : 77 : 77 : 76 : 75 : 74 : 73 : 72 : 70 : 69 :
Uоп: 9.00 : 9.00 : 9.00 : 9.00 : 9.00 : 9.00 : 9.00 : 9.00 : 9.00 : 9.00 : 9.00 : 9.00 : 9.00 : 9.00 : 9.00 : 9.00 :
: : : : : : : : : : : : : : : : :
Ви : 0.015: 0.016: 0.018: 0.020: 0.022: 0.024: 0.027: 0.031: 0.034: 0.038: 0.042: 0.047: 0.053: 0.060: 0.069: 0.079:
Ки : 6003 : 6003 : 6003 : 6003 : 6003 : 6003 : 6003 : 6003 : 6003 : 6003 : 6003 : 6003 : 6003 : 6003 : 6003 : 6003 :
Ви : 0.004: 0.004: 0.004: 0.005: 0.005: 0.006: 0.006: 0.007: 0.008: 0.009: 0.010: 0.011: 0.012: 0.014: 0.016: 0.018:
Ки : 6009 : 6009 : 6009 : 6009 : 6009 : 6009 : 6009 : 6009 : 6009 : 6009 : 6009 : 6009 : 6009 : 6009 : 6009 : 6009 :
Ви : 0.001: 0.001: 0.001: 0.002: 0.002: 0.002: 0.002: 0.002: 0.003: 0.003: 0.003: 0.004: 0.004: 0.004: 0.005: 0.006:
Ки : 6010 : 6010 : 6010 : 6010 : 6010 : 6010 : 6010 : 6010 : 6010 : 6010 : 6010 : 6010 : 6010 : 6010 : 6010 : 6010 :
~~~~~~
~~~~~~~~
----____
x= 6400: 6600: 6800: 7000: 7200: 7400: 7600: 7800: 8000: 8200: 8400: 8600: 8800: 9000: 9200: 9400:
----------:------:------:------:------:------:------:------:------:------:------:------:------:------:------:------:
Qc : 0.131: 0.154: 0.181: 0.216: 0.257: 0.308: 0.367: 0.428: 0.481: 0.508: 0.501: 0.463: 0.413: 0.361: 0.309: 0.261:
Cc : 0.052: 0.061: 0.072: 0.086: 0.103: 0.123: 0.147: 0.171: 0.192: 0.203: 0.200: 0.185: 0.165: 0.144: 0.124: 0.105:
Фоп: 67 : 64 : 61 : 58 : 53 : 48 : 41 : 32 : 21 : 8 : 354 : 341 : 330 : 321 : 314 : 308 :
Uоп: 9.00 : 9.00 : 9.00 : 9.00 : 9.00 : 9.00 : 9.00 : 9.00 : 9.00 : 9.00 : 9.00 : 9.00 : 9.00 : 9.00 : 9.00 : 9.00 :
: : : : : : : : : : : : : : : : :
Ви : 0.092: 0.109: 0.129: 0.155: 0.189: 0.230: 0.282: 0.342: 0.399: 0.438: 0.441: 0.400: 0.337: 0.276: 0.223: 0.184:
Ки : 6003 : 6003 : 6003 : 6003 : 6003 : 6003 : 6003 : 6003 : 6003 : 6003 : 6003 : 6003 : 6003 : 6003 : 6003 : 6003 :
Ви : 0.021: 0.024: 0.028: 0.033: 0.037: 0.044: 0.049: 0.049: 0.044: 0.035: 0.027: 0.028: 0.035: 0.041: 0.044: 0.041:
Ки : 6009 : 6009 : 6009 : 6009 : 6009 : 6009 : 6009 : 6009 : 6009 : 6009 : 6009 : 6009 : 6009 : 6009 : 6009 : 6009 :
Ви : 0.007: 0.007: 0.008: 0.010: 0.011: 0.013: 0.015: 0.017: 0.018: 0.017: 0.016: 0.017: 0.017: 0.017: 0.018: 0.016:
Ки : 6010 : 6010 : 6010 : 6010 : 6010 : 6010 : 6012 : 6012 : 6012 : 6012 : 6012 : 6012 : 6012 : 6010 : 6010 : 6010 :
~~~~~~
~~~~~~~~
----____
x= 9600: 9800: 10000: 10200: 10400: 10600: 10800: 11000: 11200: 11400: 11600: 11800: 12000: 12200: 12400: 12600:
----------:------:------:------:------:------:------:------:------:------:------:------:------:------:------:------:
Qc : 0.220: 0.186: 0.158: 0.135: 0.117: 0.102: 0.089: 0.079: 0.070: 0.063: 0.056: 0.051: 0.046: 0.041: 0.036: 0.033:
Cc : 0.088: 0.074: 0.063: 0.054: 0.047: 0.041: 0.036: 0.031: 0.028: 0.025: 0.022: 0.020: 0.018: 0.016: 0.015: 0.013:
Фоп: 304 : 300 : 297 : 294 : 292 : 290 : 289 : 287 : 286 : 285 : 284 : 284 : 283 : 282 : 282 : 281 :
Uоп: 9.00 : 9.00 : 9.00 : 9.00 : 9.00 : 9.00 : 9.00 : 9.00 : 9.00 : 9.00 : 9.00 : 9.00 : 9.00 : 9.00 : 9.00 : 9.00 :
: : : : : : : : : : : : : : : : :
Ви : 0.149: 0.126: 0.106: 0.092: 0.079: 0.069: 0.060: 0.053: 0.047: 0.042: 0.038: 0.034: 0.031: 0.027: 0.024: 0.022:
Ки : 6003 : 6003 : 6003 : 6003 : 6003 : 6003 : 6003 : 6003 : 6003 : 6003 : 6003 : 6003 : 6003 : 6003 : 6003 : 6003 :
Ви : 0.039: 0.033: 0.029: 0.024: 0.021: 0.018: 0.017: 0.014: 0.013: 0.011: 0.010: 0.009: 0.009: 0.008: 0.007: 0.006:
Ки : 6009 : 6009 : 6009 : 6009 : 6009 : 6009 : 6009 : 6009 : 6009 : 6009 : 6009 : 6009 : 6009 : 6009 : 6009 : 6009 :
Ви : 0.014: 0.012: 0.010: 0.008: 0.007: 0.006: 0.006: 0.005: 0.004: 0.004: 0.003: 0.003: 0.003: 0.002: 0.002: 0.002:
Ки : 6010 : 6010 : 6010 : 6010 : 6010 : 6010 : 6010 : 6010 : 6010 : 6010 : 6010 : 6010 : 6010 : 6010 : 6010 : 6010 :
~~~~~~
~~~~~~~~
----____
x= 12800: 13000: 13200: 13400: 13600: 13800: 14000: 14200: 14400: 14600: 14800: 15000:
----------:------:------:------:------:------:------:------:------:------:------:------:
Qc : 0.029: 0.027: 0.024: 0.022: 0.020: 0.019: 0.017: 0.016: 0.015: 0.014: 0.013: 0.012:
Cc : 0.012: 0.011: 0.010: 0.009: 0.008: 0.007: 0.007: 0.006: 0.006: 0.005: 0.005: 0.005:
Фоп: 281 : 280 : 280 : 279 : 279 : 279 : 278 : 278 : 278 : 278 : 277 : 277 :
Uоп: 9.00 : 9.00 : 9.00 : 9.00 : 9.00 : 9.00 : 9.00 : 9.00 : 9.00 : 9.00 : 9.00 : 9.00 :
: : : : : : : : : : : : :
Ви : 0.020: 0.018: 0.016: 0.015: 0.014: 0.012: 0.012: 0.011: 0.010: 0.009: 0.009: 0.008:
Ки : 6003 : 6003 : 6003 : 6003 : 6003 : 6003 : 6003 : 6003 : 6003 : 6003 : 6003 : 6003 :
Ви : 0.005: 0.005: 0.004: 0.004: 0.004: 0.003: 0.003: 0.003: 0.003: 0.002: 0.002: 0.002:
Ки : 6009 : 6009 : 6009 : 6009 : 6009 : 6009 : 6009 : 6009 : 6009 : 6009 : 6009 : 6009 :
Ви : 0.002: 0.002: 0.001: 0.001: 0.001: 0.001: 0.001: 0.001: 0.001: 0.001: 0.001: 0.001:
Ки : 6010 : 6010 : 6010 : 6010 : 6010 : 6010 : 6010 : 6010 : 6010 : 6010 : 6010 : 6010 :
~~~~~~
____
y= 7400 : Y-строка 39 Cmax= 0.370 долей ПДК (x= 8200.0; напр.ветра= 7)
----------:____
x= 0 : 200: 400: 600: 800: 1000: 1200: 1400: 1600: 1800: 2000: 2200: 2400: 2600: 2800: 3000:
----------:------:------:------:------:------:------:------:------:------:------:------:------:------:------:------:
Qc : 0.007: 0.007: 0.008: 0.008: 0.009: 0.009: 0.010: 0.011: 0.011: 0.012: 0.013: 0.014: 0.015: 0.017: 0.018: 0.019:
Cc : 0.003: 0.003: 0.003: 0.003: 0.004: 0.004: 0.004: 0.004: 0.005: 0.005: 0.005: 0.006: 0.006: 0.007: 0.007: 0.008:
~~~~~~

Фоп: 83 :   83 :   83 :   82 :   82 :   82 :   82 :   82 :   81 :   81 :   81 :   80 :   80 :   80 :   79 :   79 :
Uоп: 9.00 : 9.00 : 9.00 : 9.00 : 9.00 : 9.00 : 9.00 : 9.00 : 9.00 : 9.00 : 9.00 : 9.00 : 9.00 : 9.00 : 9.00 : 9.00 :
:   :   :   :   :   :   :   :   :   :   :   :   :   :   :   :   :
Ви : 0.005: 0.005: 0.005: 0.006: 0.006: 0.007: 0.007: 0.007: 0.008: 0.008: 0.009: 0.010: 0.011: 0.011: 0.012: 0.013:
Ки : 6003 : 6003 : 6003 : 6003 : 6003 : 6003 : 6003 : 6003 : 6003 : 6003 : 6003 : 6003 : 6003 : 6003 : 6003 : 6003 :
Ви : 0.001: 0.001: 0.001: 0.001: 0.001: 0.002: 0.002: 0.002: 0.002: 0.002: 0.002: 0.002: 0.003: 0.003: 0.003: 0.003:
Ки : 6009 : 6009 : 6009 : 6009 : 6009 : 6009 : 6009 : 6009 : 6009 : 6009 : 6009 : 6009 : 6009 : 6009 : 6009 : 6009 :
Ви :   :   : 0.000: 0.000: 0.001: 0.001: 0.001: 0.001: 0.001: 0.001: 0.001: 0.001: 0.001: 0.001: 0.001:
Ки :   :   : 6010 : 6010 : 6010 : 6010 : 6010 : 6010 : 6010 : 6010 : 6010 : 6010 : 6010 : 6010 : 6010 :
~~~~~~
----____
x= 3200: 3400: 3600: 3800: 4000: 4200: 4400: 4600: 4800: 5000: 5200: 5400: 5600: 5800: 6000: 6200:
----------:------:------:------:------:------:------:------:------:------:------:------:------:------:------:------:
Qc : 0.021: 0.023: 0.025: 0.028: 0.031: 0.034: 0.038: 0.043: 0.048: 0.053: 0.059: 0.065: 0.073: 0.082: 0.093: 0.106:
Cc : 0.008: 0.009: 0.010: 0.011: 0.012: 0.014: 0.015: 0.017: 0.019: 0.021: 0.024: 0.026: 0.029: 0.033: 0.037: 0.043:
Фоп: 79 :   78 :   78 :   77 :   77 :   76 :   75 :   75 :   74 :   73 :   72 :   71 :   69 :   68 :   66 :   64 :
Uоп: 9.00 : 9.00 : 9.00 : 9.00 : 9.00 : 9.00 : 9.00 : 9.00 : 9.00 : 9.00 : 9.00 : 9.00 : 9.00 : 9.00 : 9.00 : 9.00 :
:   :   :   :   :   :   :   :   :   :   :   :   :   :   :   :   :
Ви : 0.015: 0.016: 0.018: 0.019: 0.021: 0.024: 0.027: 0.030: 0.033: 0.037: 0.041: 0.045: 0.051: 0.058: 0.065: 0.075:
Ки : 6003 : 6003 : 6003 : 6003 : 6003 : 6003 : 6003 : 6003 : 6003 : 6003 : 6003 : 6003 : 6003 : 6003 : 6003 : 6003 :
Ви : 0.003: 0.004: 0.004: 0.005: 0.005: 0.006: 0.006: 0.007: 0.008: 0.009: 0.010: 0.011: 0.012: 0.013: 0.015: 0.017:
Ки : 6009 : 6009 : 6009 : 6009 : 6009 : 6009 : 6009 : 6009 : 6009 : 6009 : 6009 : 6009 : 6009 : 6009 : 6009 : 6009 :
Ви : 0.001: 0.001: 0.001: 0.001: 0.002: 0.002: 0.002: 0.002: 0.003: 0.003: 0.003: 0.003: 0.004: 0.004: 0.005: 0.005:
Ки : 6010 : 6010 : 6010 : 6010 : 6010 : 6010 : 6010 : 6010 : 6010 : 6010 : 6010 : 6010 : 6010 : 6010 : 6010 : 6010 :
~~~~~~
----____
x= 6400: 6600: 6800: 7000: 7200: 7400: 7600: 7800: 8000: 8200: 8400: 8600: 8800: 9000: 9200: 9400:
----------:------:------:------:------:------:------:------:------:------:------:------:------:------:------:------:
Qc : 0.122: 0.141: 0.163: 0.189: 0.219: 0.254: 0.292: 0.328: 0.355: 0.370: 0.367: 0.350: 0.322: 0.290: 0.256: 0.222:
Cc : 0.049: 0.056: 0.065: 0.076: 0.088: 0.102: 0.117: 0.131: 0.142: 0.148: 0.147: 0.140: 0.129: 0.116: 0.102: 0.089:
Фоп: 62 :   59 :   56 :   52 :   47 :   42 :   35 :   27 :   17 :   7 : 356 : 345 : 336 : 327 : 320 : 314 :
Uоп: 9.00 : 9.00 : 9.00 : 9.00 : 9.00 : 9.00 : 9.00 : 9.00 : 9.00 : 9.00 : 9.00 : 9.00 : 9.00 : 9.00 : 9.00 : 9.00 :
:   :   :   :   :   :   :   :   :   :   :   :   :   :   :   :   :
Ви : 0.086: 0.100: 0.116: 0.137: 0.162: 0.189: 0.222: 0.254: 0.288: 0.297: 0.295: 0.281: 0.243: 0.218: 0.185: 0.158:
Ки : 6003 : 6003 : 6003 : 6003 : 6003 : 6003 : 6003 : 6003 : 6003 : 6003 : 6003 : 6003 : 6003 : 6003 : 6003 : 6003 :
Ви : 0.019: 0.022: 0.025: 0.029: 0.032: 0.037: 0.040: 0.042: 0.037: 0.038: 0.037: 0.034: 0.040: 0.037: 0.037: 0.034:
Ки : 6009 : 6009 : 6009 : 6009 : 6009 : 6009 : 6009 : 6009 : 6009 : 6009 : 6009 : 6009 : 6009 : 6009 : 6009 : 6009 :
Ви : 0.006: 0.007: 0.008: 0.009: 0.009: 0.011: 0.012: 0.013: 0.014: 0.015: 0.015: 0.015: 0.015: 0.014: 0.014: 0.013:
Ки : 6010 : 6010 : 6010 : 6010 : 6010 : 6010 : 6012 : 6012 : 6012 : 6012 : 6012 : 6012 : 6012 : 6010 : 6010 : 6010 :
~~~~~~
----____
x= 9600: 9800: 10000: 10200: 10400: 10600: 10800: 11000: 11200: 11400: 11600: 11800: 12000: 12200: 12400: 12600:
----------:------:------:------:------:------:------:------:------:------:------:------:------:------:------:------:
Qc : 0.192: 0.166: 0.144: 0.125: 0.109: 0.096: 0.085: 0.075: 0.067: 0.060: 0.055: 0.049: 0.044: 0.040: 0.035: 0.032:
Cc : 0.077: 0.066: 0.058: 0.050: 0.044: 0.038: 0.034: 0.030: 0.027: 0.024: 0.022: 0.020: 0.018: 0.016: 0.014: 0.013:
Фоп: 309 : 305 : 302 : 299 : 297 : 295 : 293 : 291 : 290 : 289 : 288 : 287 : 286 : 285 : 284 : 284 :
Uоп: 9.00 : 9.00 : 9.00 : 9.00 : 9.00 : 9.00 : 9.00 : 9.00 : 9.00 : 9.00 : 9.00 : 9.00 : 9.00 : 9.00 : 9.00 : 9.00 :
:   :   :   :   :   :   :   :   :   :   :   :   :   :   :   :   :
Ви : 0.135: 0.115: 0.098: 0.085: 0.073: 0.064: 0.057: 0.051: 0.045: 0.041: 0.037: 0.033: 0.030: 0.026: 0.024: 0.021:
Ки : 6003 : 6003 : 6003 : 6003 : 6003 : 6003 : 6003 : 6003 : 6003 : 6003 : 6003 : 6003 : 6003 : 6003 : 6003 : 6003 :
Ви : 0.031: 0.028: 0.026: 0.022: 0.020: 0.018: 0.016: 0.014: 0.012: 0.011: 0.010: 0.009: 0.008: 0.007: 0.006: 0.006:
Ки : 6009 : 6009 : 6009 : 6009 : 6009 : 6009 : 6009 : 6009 : 6009 : 6009 : 6009 : 6009 : 6009 : 6009 : 6009 : 6009 :
Ви : 0.011: 0.010: 0.009: 0.008: 0.007: 0.006: 0.005: 0.005: 0.004: 0.004: 0.003: 0.003: 0.003: 0.002: 0.002: 0.002:
Ки : 6010 : 6010 : 6010 : 6010 : 6010 : 6010 : 6010 : 6010 : 6010 : 6010 : 6010 : 6010 : 6010 : 6010 : 6010 : 6010 :
~~~~~~
----____
x= 12800: 13000: 13200: 13400: 13600: 13800: 14000: 14200: 14400: 14600: 14800: 15000:
----------:------:------:------:------:------:------:------:------:------:------:------:
Qc : 0.029: 0.026: 0.024: 0.022: 0.020: 0.018: 0.017: 0.016: 0.015: 0.014: 0.013: 0.012:
Cc : 0.012: 0.010: 0.010: 0.009: 0.008: 0.007: 0.007: 0.006: 0.006: 0.005: 0.005: 0.005:
Фоп: 283 : 283 : 282 : 282 : 281 : 281 : 280 : 280 : 280 : 279 : 279 : 279 :
Uоп: 9.00 : 9.00 : 9.00 : 9.00 : 9.00 : 9.00 : 9.00 : 9.00 : 9.00 : 9.00 : 9.00 : 9.00 :
:   :   :   :   :   :   :   :   :   :   :   :   :
Ви : 0.019: 0.017: 0.016: 0.015: 0.013: 0.012: 0.011: 0.011: 0.010: 0.009: 0.008: 0.008:
Ки : 6003 : 6003 : 6003 : 6003 : 6003 : 6003 : 6003 : 6003 : 6003 : 6003 : 6003 : 6003 :
Ви : 0.005: 0.005: 0.004: 0.004: 0.004: 0.003: 0.003: 0.003: 0.003: 0.002: 0.002: 0.002:
Ки : 6009 : 6009 : 6009 : 6009 : 6009 : 6009 : 6009 : 6009 : 6009 : 6009 : 6009 : 6009 :
Ви : 0.002: 0.002: 0.001: 0.001: 0.001: 0.001: 0.001: 0.001: 0.001: 0.001: 0.001: 0.001:
Ки : 6010 : 6010 : 6010 : 6010 : 6010 : 6010 : 6010 : 6010 : 6010 : 6010 : 6010 : 6010 :
~~~~~~
____

y= 7200 : Y-строка 40 Cmax= 0.285 долей ПДК (x= 8200.0; напр.ветра= 6)
----------:____
x=   0 :   200:   400:   600:   800: 1000: 1200: 1400: 1600: 1800: 2000: 2200: 2400: 2600: 2800: 3000:
----------:------:------:------:------:------:------:------:------:------:------:------:------:------:------:------:
Qc : 0.007: 0.007: 0.008: 0.008: 0.009: 0.009: 0.010: 0.011: 0.011: 0.012: 0.013: 0.014: 0.015: 0.016: 0.018: 0.019:
Cc : 0.003: 0.003: 0.003: 0.003: 0.004: 0.004: 0.004: 0.004: 0.005: 0.005: 0.005: 0.006: 0.006: 0.007: 0.007: 0.008:
Фоп: 82 :   81 :   81 :   81 :   81 :   80 :   80 :   80 :   80 :   79 :   79 :   79 :   78 :   78 :   77 :   77 :
Uоп: 9.00 : 9.00 : 9.00 : 9.00 : 9.00 : 9.00 : 9.00 : 9.00 : 9.00 : 9.00 : 9.00 : 9.00 : 9.00 : 9.00 : 9.00 : 9.00 :
~~~~~~

:   :   :   :   :   :   :   :   :   :   :   :   :   :   :   :   :
Ви : 0.005: 0.005: 0.005: 0.006: 0.006: 0.006: 0.007: 0.007: 0.008: 0.008: 0.009: 0.010: 0.010: 0.011: 0.012: 0.013:
Ки : 6003 : 6003 : 6003 : 6003 : 6003 : 6003 : 6003 : 6003 : 6003 : 6003 : 6003 : 6003 : 6003 : 6003 : 6003 : 6003 :
Ви : 0.001: 0.001: 0.001: 0.001: 0.001: 0.002: 0.002: 0.002: 0.002: 0.002: 0.002: 0.002: 0.003: 0.003: 0.003: 0.003:
Ки : 6009 : 6009 : 6009 : 6009 : 6009 : 6009 : 6009 : 6009 : 6009 : 6009 : 6009 : 6009 : 6009 : 6009 : 6009 : 6009 :
Ви :   :   :   : 0.000: 0.000: 0.001: 0.001: 0.001: 0.001: 0.001: 0.001: 0.001: 0.001: 0.001: 0.001: 0.001:
Ки :   :   :   : 6010 : 6010 : 6010 : 6010 : 6010 : 6010 : 6010 : 6010 : 6010 : 6010 : 6010 : 6010 : 6010 :
~~~~~~
----____
x= 3200: 3400: 3600: 3800: 4000: 4200: 4400: 4600: 4800: 5000: 5200: 5400: 5600: 5800: 6000: 6200:
----------:------:------:------:------:------:------:------:------:------:------:------:------:------:------:------:
Qc : 0.021: 0.023: 0.025: 0.027: 0.030: 0.033: 0.037: 0.041: 0.046: 0.051: 0.057: 0.063: 0.070: 0.078: 0.088: 0.099:
Cc : 0.008: 0.009: 0.010: 0.011: 0.012: 0.013: 0.015: 0.017: 0.019: 0.021: 0.023: 0.025: 0.028: 0.031: 0.035: 0.040:
Фоп: 77 :   76 :   75 :   75 :   74 :   73 :   73 :   72 :   71 :   70 :   69 :   67 :   66 :   64 :   62 :   60 :
Uоп: 9.00 : 9.00 : 9.00 : 9.00 : 9.00 : 9.00 : 9.00 : 9.00 : 9.00 : 9.00 : 9.00 : 9.00 : 9.00 : 9.00 : 9.00 : 9.00 :
:   :   :   :   :   :   :   :   :   :   :   :   :   :   :   :   :
Ви : 0.014: 0.016: 0.017: 0.019: 0.021: 0.023: 0.026: 0.029: 0.032: 0.036: 0.039: 0.044: 0.049: 0.055: 0.061: 0.069:
Ки : 6003 : 6003 : 6003 : 6003 : 6003 : 6003 : 6003 : 6003 : 6003 : 6003 : 6003 : 6003 : 6003 : 6003 : 6003 : 6003 :
Ви : 0.003: 0.004: 0.004: 0.004: 0.005: 0.005: 0.006: 0.007: 0.008: 0.008: 0.009: 0.010: 0.011: 0.013: 0.014: 0.016:
Ки : 6009 : 6009 : 6009 : 6009 : 6009 : 6009 : 6009 : 6009 : 6009 : 6009 : 6009 : 6009 : 6009 : 6009 : 6009 : 6009 :
Ви : 0.001: 0.001: 0.001: 0.001: 0.002: 0.002: 0.002: 0.002: 0.002: 0.003: 0.003: 0.003: 0.004: 0.004: 0.004: 0.005:
Ки : 6010 : 6010 : 6010 : 6010 : 6010 : 6010 : 6010 : 6010 : 6010 : 6010 : 6010 : 6010 : 6010 : 6010 : 6010 : 6010 :
~~~~~~
----____
x= 6400: 6600: 6800: 7000: 7200: 7400: 7600: 7800: 8000: 8200: 8400: 8600: 8800: 9000: 9200: 9400:
----------:------:------:------:------:------:------:------:------:------:------:------:------:------:------:------:
Qc : 0.112: 0.127: 0.145: 0.165: 0.187: 0.212: 0.236: 0.259: 0.276: 0.285: 0.283: 0.274: 0.257: 0.236: 0.213: 0.190:
Cc : 0.045: 0.051: 0.058: 0.066: 0.075: 0.085: 0.094: 0.104: 0.110: 0.114: 0.113: 0.109: 0.103: 0.094: 0.085: 0.076:
Фоп: 57 :   54 :   51 :   47 :   42 :   37 :   31 :   23 :   15 :   6 : 357 : 348 : 339 : 332 : 325 : 319 :
Uоп: 9.00 : 9.00 : 9.00 : 9.00 : 9.00 : 9.00 : 9.00 : 9.00 : 9.00 : 9.00 : 9.00 : 9.00 : 9.00 : 9.00 : 9.00 : 9.00 :
:   :   :   :   :   :   :   :   :   :   :   :   :   :   :   :   :
Ви : 0.079: 0.091: 0.104: 0.119: 0.138: 0.157: 0.175: 0.198: 0.212: 0.220: 0.217: 0.207: 0.196: 0.171: 0.154: 0.136:
Ки : 6003 : 6003 : 6003 : 6003 : 6003 : 6003 : 6003 : 6003 : 6003 : 6003 : 6003 : 6003 : 6003 : 6003 : 6003 : 6003 :
Ви : 0.018: 0.020: 0.023: 0.025: 0.027: 0.031: 0.035: 0.034: 0.036: 0.035: 0.036: 0.035: 0.032: 0.035: 0.032: 0.029:
Ки : 6009 : 6009 : 6009 : 6009 : 6009 : 6009 : 6009 : 6009 : 6009 : 6009 : 6009 : 6009 : 6009 : 6009 : 6009 : 6009 :
Ви : 0.005: 0.006: 0.007: 0.008: 0.008: 0.009: 0.011: 0.011: 0.012: 0.012: 0.013: 0.013: 0.012: 0.013: 0.012: 0.011:
Ки : 6010 : 6010 : 6010 : 6010 : 6010 : 6010 : 6010 : 6012 : 6012 : 6012 : 6012 : 6012 : 6010 : 6010 : 6010 : 6010 :
~~~~~~
----____
x= 9600: 9800: 10000: 10200: 10400: 10600: 10800: 11000: 11200: 11400: 11600: 11800: 12000: 12200: 12400: 12600:
----------:------:------:------:------:------:------:------:------:------:------:------:------:------:------:------:
Qc : 0.168: 0.148: 0.130: 0.114: 0.101: 0.090: 0.080: 0.072: 0.064: 0.058: 0.053: 0.048: 0.043: 0.038: 0.034: 0.031:
Cc : 0.067: 0.059: 0.052: 0.046: 0.041: 0.036: 0.032: 0.029: 0.026: 0.023: 0.021: 0.019: 0.017: 0.015: 0.014: 0.012:
Фоп: 314 : 310 : 307 : 304 : 301 : 299 : 297 : 295 : 293 : 292 : 291 : 290 : 289 : 288 : 287 : 286 :
Uоп: 9.00 : 9.00 : 9.00 : 9.00 : 9.00 : 9.00 : 9.00 : 9.00 : 9.00 : 9.00 : 9.00 : 9.00 : 9.00 : 9.00 : 9.00 : 9.00 :
:   :   :   :   :   :   :   :   :   :   :   :   :   :   :   :   :
Ви : 0.118: 0.103: 0.088: 0.077: 0.069: 0.060: 0.054: 0.048: 0.044: 0.039: 0.035: 0.032: 0.028: 0.026: 0.023: 0.021:
Ки : 6003 : 6003 : 6003 : 6003 : 6003 : 6003 : 6003 : 6003 : 6003 : 6003 : 6003 : 6003 : 6003 : 6003 : 6003 : 6003 :
Ви : 0.027: 0.025: 0.023: 0.021: 0.018: 0.017: 0.015: 0.013: 0.012: 0.011: 0.010: 0.009: 0.008: 0.007: 0.006: 0.006:
Ки : 6009 : 6009 : 6009 : 6009 : 6009 : 6009 : 6009 : 6009 : 6009 : 6009 : 6009 : 6009 : 6009 : 6009 : 6009 : 6009 :
Ви : 0.010: 0.009: 0.008: 0.007: 0.006: 0.006: 0.005: 0.004: 0.004: 0.004: 0.003: 0.003: 0.003: 0.002: 0.002: 0.002:
Ки : 6010 : 6010 : 6010 : 6010 : 6010 : 6010 : 6010 : 6010 : 6010 : 6010 : 6010 : 6010 : 6010 : 6010 : 6010 : 6010 :
~~~~~~
----____
x= 12800: 13000: 13200: 13400: 13600: 13800: 14000: 14200: 14400: 14600: 14800: 15000:
----------:------:------:------:------:------:------:------:------:------:------:------:
Qc : 0.028: 0.026: 0.023: 0.021: 0.020: 0.018: 0.017: 0.015: 0.014: 0.013: 0.012: 0.012:
Cc : 0.011: 0.010: 0.009: 0.009: 0.008: 0.007: 0.007: 0.006: 0.006: 0.005: 0.005: 0.005:
Фоп: 285 : 285 : 284 : 284 : 283 : 283 : 282 : 282 : 282 : 281 : 281 : 281 :
Uоп: 9.00 : 9.00 : 9.00 : 9.00 : 9.00 : 9.00 : 9.00 : 9.00 : 9.00 : 9.00 : 9.00 : 9.00 :
:   :   :   :   :   :   :   :   :   :   :   :   :
Ви : 0.019: 0.017: 0.016: 0.014: 0.013: 0.012: 0.011: 0.010: 0.010: 0.009: 0.008: 0.008:
Ки : 6003 : 6003 : 6003 : 6003 : 6003 : 6003 : 6003 : 6003 : 6003 : 6003 : 6003 : 6003 :
Ви : 0.005: 0.005: 0.004: 0.004: 0.004: 0.003: 0.003: 0.003: 0.003: 0.002: 0.002: 0.002:
Ки : 6009 : 6009 : 6009 : 6009 : 6009 : 6009 : 6009 : 6009 : 6009 : 6009 : 6009 : 6009 :
Ви : 0.002: 0.002: 0.001: 0.001: 0.001: 0.001: 0.001: 0.001: 0.001: 0.001: 0.001: 0.001:
Ки : 6010 : 6010 : 6010 : 6010 : 6010 : 6010 : 6010 : 6010 : 6010 : 6010 : 6010 : 6010 :
~~~~~~

____
y= 7000 : Y-строка 41 Cmax= 0.226 долей ПДК (x= 8200.0; напр.ветра= 5)
----------:____
x=   0 :   200:   400:   600:   800: 1000: 1200: 1400: 1600: 1800: 2000: 2200: 2400: 2600: 2800: 3000:
----------:------:------:------:------:------:------:------:------:------:------:------:------:------:------:------:
Qc : 0.007: 0.007: 0.008: 0.008: 0.009: 0.009: 0.010: 0.010: 0.011: 0.012: 0.013: 0.014: 0.015: 0.016: 0.017: 0.019:
Cc : 0.003: 0.003: 0.003: 0.003: 0.003: 0.004: 0.004: 0.004: 0.004: 0.005: 0.005: 0.006: 0.006: 0.006: 0.007: 0.007:
Фоп: 80 :   80 :   80 :   80 :   79 :   79 :   79 :   78 :   78 :   78 :   77 :   77 :   76 :   76 :   75 :   75 :
Uоп: 9.00 : 9.00 : 9.00 : 9.00 : 9.00 : 9.00 : 9.00 : 9.00 : 9.00 : 9.00 : 9.00 : 9.00 : 9.00 : 9.00 : 9.00 : 9.00 :
:   :   :   :   :   :   :   :   :   :   :   :   :   :   :   :   :
Ви : 0.005: 0.005: 0.005: 0.006: 0.006: 0.006: 0.007: 0.007: 0.008: 0.008: 0.009: 0.010: 0.010: 0.011: 0.012: 0.013:
~~~~~~

Ки : 6003 : 6003 : 6003 : 6003 : 6003 : 6003 : 6003 : 6003 : 6003 : 6003 : 6003 : 6003 : 6003 : 6003 : 6003 : 6003 :
Ви : 0.001: 0.001: 0.001: 0.001: 0.001: 0.002: 0.002: 0.002: 0.002: 0.002: 0.002: 0.002: 0.002: 0.003: 0.003: 0.003:
Ки : 6009 : 6009 : 6009 : 6009 : 6009 : 6009 : 6009 : 6009 : 6009 : 6009 : 6009 : 6009 : 6009 : 6009 : 6009 : 6009 :
Ви : : : : 0.000: 0.000: 0.000: 0.001: 0.001: 0.001: 0.001: 0.001: 0.001: 0.001: 0.001: 0.001: 0.001:
Ки : : : : 6010 : 6010 : 6010 : 6010 : 6010 : 6010 : 6010 : 6010 : 6010 : 6010 : 6010 : 6010 : 6010 :
~~~~~~

----
x= 3200: 3400: 3600: 3800: 4000: 4200: 4400: 4600: 4800: 5000: 5200: 5400: 5600: 5800: 6000: 6200:
----------:------:------:------:------:------:------:------:------:------:------:------:------:------:------:------:
Qc : 0.020: 0.022: 0.024: 0.026: 0.029: 0.032: 0.036: 0.040: 0.044: 0.049: 0.054: 0.060: 0.066: 0.073: 0.082: 0.092:
Cc : 0.008: 0.009: 0.010: 0.011: 0.012: 0.013: 0.014: 0.016: 0.018: 0.020: 0.022: 0.024: 0.026: 0.029: 0.033: 0.037:
Фоп: 74 : 74 : 73 : 72 : 72 : 71 : 70 : 69 : 68 : 67 : 65 : 64 : 62 : 60 : 58 : 56 :
Uоп: 9.00 : 9.00 : 9.00 : 9.00 : 9.00 : 9.00 : 9.00 : 9.00 : 9.00 : 9.00 : 9.00 : 9.00 : 9.00 : 9.00 : 9.00 : 9.00 :
: : : : : : : : : : : : : : : : :
Ви : 0.014: 0.015: 0.017: 0.018: 0.020: 0.022: 0.025: 0.028: 0.031: 0.034: 0.038: 0.042: 0.046: 0.051: 0.057: 0.064:
Ки : 6003 : 6003 : 6003 : 6003 : 6003 : 6003 : 6003 : 6003 : 6003 : 6003 : 6003 : 6003 : 6003 : 6003 : 6003 : 6003 :
Ви : 0.003: 0.004: 0.004: 0.004: 0.005: 0.005: 0.006: 0.006: 0.007: 0.008: 0.009: 0.010: 0.011: 0.012: 0.013: 0.015:
Ки : 6009 : 6009 : 6009 : 6009 : 6009 : 6009 : 6009 : 6009 : 6009 : 6009 : 6009 : 6009 : 6009 : 6009 : 6009 : 6009 :
Ви : 0.001: 0.001: 0.001: 0.001: 0.002: 0.002: 0.002: 0.002: 0.002: 0.003: 0.003: 0.003: 0.003: 0.004: 0.004: 0.005:
Ки : 6010 : 6010 : 6010 : 6010 : 6010 : 6010 : 6010 : 6010 : 6010 : 6010 : 6010 : 6010 : 6010 : 6010 : 6010 : 6010 :
~~~~~~

----
x= 6400: 6600: 6800: 7000: 7200: 7400: 7600: 7800: 8000: 8200: 8400: 8600: 8800: 9000: 9200: 9400:
----------:------:------:------:------:------:------:------:------:------:------:------:------:------:------:------:
Qc : 0.102: 0.115: 0.129: 0.145: 0.161: 0.178: 0.195: 0.210: 0.221: 0.226: 0.226: 0.220: 0.210: 0.196: 0.180: 0.163:
Cc : 0.041: 0.046: 0.052: 0.058: 0.064: 0.071: 0.078: 0.084: 0.088: 0.091: 0.090: 0.088: 0.084: 0.078: 0.072: 0.065:
Фоп: 53 : 50 : 47 : 43 : 38 : 33 : 27 : 20 : 13 : 5 : 357 : 349 : 342 : 335 : 329 : 324 :
Uоп: 9.00 : 9.00 : 9.00 : 9.00 : 9.00 : 9.00 : 9.00 : 9.00 : 9.00 : 9.00 : 9.00 : 9.00 : 9.00 : 9.00 : 9.00 : 9.00 :
: : : : : : : : : : : : : : : : :
Ви : 0.073: 0.082: 0.092: 0.104: 0.118: 0.131: 0.145: 0.158: 0.166: 0.173: 0.172: 0.168: 0.155: 0.143: 0.128: 0.113:
Ки : 6003 : 6003 : 6003 : 6003 : 6003 : 6003 : 6003 : 6003 : 6003 : 6003 : 6003 : 6003 : 6003 : 6003 : 6003 : 6003 :
Ви : 0.016: 0.018: 0.020: 0.023: 0.024: 0.027: 0.029: 0.029: 0.031: 0.030: 0.029: 0.028: 0.030: 0.028: 0.028: 0.028:
Ки : 6009 : 6009 : 6009 : 6009 : 6009 : 6009 : 6009 : 6009 : 6009 : 6009 : 6009 : 6009 : 6009 : 6009 : 6009 : 6009 :
Ви : 0.005: 0.006: 0.006: 0.007: 0.007: 0.008: 0.009: 0.009: 0.010: 0.010: 0.010: 0.010: 0.010: 0.010: 0.010: 0.010:
Ки : 6010 : 6010 : 6010 : 6010 : 6010 : 6010 : 6010 : 6012 : 6012 : 6012 : 6012 : 6010 : 6010 : 6010 : 6010 : 6010 :
~~~~~~

----
x= 9600: 9800: 10000: 10200: 10400: 10600: 10800: 11000: 11200: 11400: 11600: 11800: 12000: 12200: 12400: 12600:
----------:------:------:------:------:------:------:------:------:------:------:------:------:------:------:------:
Qc : 0.147: 0.131: 0.117: 0.105: 0.094: 0.084: 0.075: 0.068: 0.061: 0.056: 0.051: 0.046: 0.041: 0.037: 0.033: 0.030:
Cc : 0.059: 0.052: 0.047: 0.042: 0.037: 0.033: 0.030: 0.027: 0.024: 0.022: 0.020: 0.018: 0.016: 0.015: 0.013: 0.012:
Фоп: 319 : 315 : 311 : 308 : 305 : 302 : 300 : 298 : 297 : 295 : 294 : 293 : 291 : 290 : 289 : 289 :
Uоп: 9.00 : 9.00 : 9.00 : 9.00 : 9.00 : 9.00 : 9.00 : 9.00 : 9.00 : 9.00 : 9.00 : 9.00 : 9.00 : 9.00 : 9.00 : 9.00 :
: : : : : : : : : : : : : : : : :
Ви : 0.101: 0.089: 0.080: 0.071: 0.064: 0.057: 0.051: 0.046: 0.041: 0.038: 0.034: 0.030: 0.028: 0.025: 0.022: 0.020:
Ки : 6003 : 6003 : 6003 : 6003 : 6003 : 6003 : 6003 : 6003 : 6003 : 6003 : 6003 : 6003 : 6003 : 6003 : 6003 : 6003 :
Ви : 0.025: 0.023: 0.021: 0.019: 0.017: 0.015: 0.013: 0.012: 0.011: 0.010: 0.009: 0.009: 0.007: 0.007: 0.006: 0.006:
Ки : 6009 : 6009 : 6009 : 6009 : 6009 : 6009 : 6009 : 6009 : 6009 : 6009 : 6009 : 6009 : 6009 : 6009 : 6009 : 6009 :
Ви : 0.009: 0.008: 0.007: 0.006: 0.006: 0.005: 0.005: 0.004: 0.004: 0.003: 0.003: 0.003: 0.002: 0.002: 0.002: 0.002:
Ки : 6010 : 6010 : 6010 : 6010 : 6010 : 6010 : 6010 : 6010 : 6010 : 6010 : 6010 : 6010 : 6010 : 6010 : 6010 : 6010 :
~~~~~~

----
x= 12800: 13000: 13200: 13400: 13600: 13800: 14000: 14200: 14400: 14600: 14800: 15000:
----------:------:------:------:------:------:------:------:------:------:------:------:
Qc : 0.027: 0.025: 0.023: 0.021: 0.019: 0.018: 0.016: 0.015: 0.014: 0.013: 0.012: 0.011:
Cc : 0.011: 0.010: 0.009: 0.008: 0.008: 0.007: 0.007: 0.006: 0.006: 0.005: 0.005: 0.005:
Фоп: 288 : 287 : 286 : 286 : 285 : 285 : 284 : 284 : 283 : 283 : 283 : 282 :
Uоп: 9.00 : 9.00 : 9.00 : 9.00 : 9.00 : 9.00 : 9.00 : 9.00 : 9.00 : 9.00 : 9.00 : 9.00 :
: : : : : : : : : : : : :
Ви : 0.018: 0.017: 0.015: 0.014: 0.013: 0.012: 0.011: 0.010: 0.009: 0.009: 0.008: 0.008:
Ки : 6003 : 6003 : 6003 : 6003 : 6003 : 6003 : 6003 : 6003 : 6003 : 6003 : 6003 : 6003 :
Ви : 0.005: 0.005: 0.004: 0.004: 0.003: 0.003: 0.003: 0.003: 0.003: 0.002: 0.002: 0.002:
Ки : 6009 : 6009 : 6009 : 6009 : 6009 : 6009 : 6009 : 6009 : 6009 : 6009 : 6009 : 6009 :
Ви : 0.002: 0.001: 0.001: 0.001: 0.001: 0.001: 0.001: 0.001: 0.001: 0.001: 0.001: 0.001:
Ки : 6010 : 6010 : 6010 : 6010 : 6010 : 6010 : 6010 : 6010 : 6010 : 6010 : 6010 : 6010 :
~~~~~~

y= 6800 : Y-строка 42 Cmax= 0.185 долей ПДК (x= 8400.0; напр.ветра=358)
----------:
x= 0 : 200: 400: 600: 800: 1000: 1200: 1400: 1600: 1800: 2000: 2200: 2400: 2600: 2800: 3000:
----------:------:------:------:------:------:------:------:------:------:------:------:------:------:------:------:
Qc : 0.007: 0.007: 0.008: 0.008: 0.009: 0.009: 0.010: 0.010: 0.011: 0.012: 0.013: 0.014: 0.015: 0.016: 0.017: 0.018:
Cc : 0.003: 0.003: 0.003: 0.003: 0.003: 0.004: 0.004: 0.004: 0.004: 0.005: 0.005: 0.005: 0.006: 0.006: 0.007: 0.007:
Фоп: 79 : 79 : 78 : 78 : 78 : 77 : 77 : 77 : 76 : 76 : 76 : 75 : 75 : 74 : 74 : 73 :
Uоп: 9.00 : 9.00 : 9.00 : 9.00 : 9.00 : 9.00 : 9.00 : 9.00 : 9.00 : 9.00 : 9.00 : 9.00 : 9.00 : 9.00 : 9.00 : 9.00 :
: : : : : : : : : : : : : : : : :
Ви : 0.005: 0.005: 0.005: 0.006: 0.006: 0.006: 0.007: 0.007: 0.008: 0.008: 0.009: 0.009: 0.010: 0.011: 0.012: 0.013:
Ки : 6003 : 6003 : 6003 : 6003 : 6003 : 6003 : 6003 : 6003 : 6003 : 6003 : 6003 : 6003 : 6003 : 6003 : 6003 : 6003 :
Ви : 0.001: 0.001: 0.001: 0.001: 0.001: 0.002: 0.002: 0.002: 0.002: 0.002: 0.002: 0.002: 0.002: 0.003: 0.003: 0.003:
~~~~~~

```
Ки : 6009 : 6009 : 6009 : 6009 : 6009 : 6009 : 6009 : 6009 : 6009 : 6009 : 6009 : 6009 : 6009 : 6009 : 6009 : 6009 :
Ви :      :      :      :      : 0.000: 0.000: 0.001: 0.001: 0.001: 0.001: 0.001: 0.001: 0.001: 0.001: 0.001: 0.001:
Ки :      :      :      :      : 6010 : 6010 : 6010 : 6010 : 6010 : 6010 : 6010 : 6010 : 6010 : 6010 : 6010 : 6010 :
~~~~~~~~~~~~~~~~~~~~~~~~~~~~~~~~~~~~~~~~~~~~~~~~~~~~~~~~~~~~~~~~~~~~~~~~~~~~~~~~~~~~~~~~~~~~~~~~~~~~~~~~~~~~~~~~~~~~~~~~~~~~
~~~~~~~~
----____________________________________________________________________________________________________________________
 x=   3200:  3400:  3600:  3800:  4000:  4200:  4400:  4600:  4800:  5000:  5200:  5400:  5600:  5800:  6000:  6200:
----------:------:------:------:------:------:------:------:------:------:------:------:------:------:------:------:
Qc : 0.020: 0.022: 0.024: 0.026: 0.028: 0.031: 0.034: 0.038: 0.042: 0.047: 0.052: 0.057: 0.063: 0.069: 0.076: 0.084:
Сс : 0.008: 0.009: 0.009: 0.010: 0.011: 0.012: 0.014: 0.015: 0.017: 0.019: 0.021: 0.023: 0.025: 0.028: 0.031: 0.034:
Фоп:    72 :   72 :   71 :   70 :   69 :   68 :   67 :   66 :   65 :   64 :   62 :   61 :   59 :   57 :   55 :   53 :
Uоп: 9.00 : 9.00 : 9.00 : 9.00 : 9.00 : 9.00 : 9.00 : 9.00 : 9.00 : 9.00 : 9.00 : 9.00 : 9.00 : 9.00 : 9.00 : 9.00 :
   :      :      :      :      :      :      :      :      :      :      :      :      :      :      :      :      :
Ви : 0.014: 0.015: 0.016: 0.018: 0.020: 0.022: 0.024: 0.026: 0.029: 0.033: 0.036: 0.040: 0.044: 0.048: 0.053: 0.059:
Ки : 6003 : 6003 : 6003 : 6003 : 6003 : 6003 : 6003 : 6003 : 6003 : 6003 : 6003 : 6003 : 6003 : 6003 : 6003 : 6003 :
Ви : 0.003: 0.004: 0.004: 0.004: 0.005: 0.005: 0.006: 0.006: 0.007: 0.008: 0.008: 0.009: 0.010: 0.011: 0.012: 0.014:
Ки : 6009 : 6009 : 6009 : 6009 : 6009 : 6009 : 6009 : 6009 : 6009 : 6009 : 6009 : 6009 : 6009 : 6009 : 6009 : 6009 :
Ви : 0.001: 0.001: 0.001: 0.001: 0.001: 0.002: 0.002: 0.002: 0.002: 0.002: 0.003: 0.003: 0.003: 0.004: 0.004: 0.004:
Ки : 6010 : 6010 : 6010 : 6010 : 6010 : 6010 : 6010 : 6010 : 6010 : 6010 : 6010 : 6010 : 6010 : 6010 : 6010 : 6010 :
~~~~~~~~~~~~~~~~~~~~~~~~~~~~~~~~~~~~~~~~~~~~~~~~~~~~~~~~~~~~~~~~~~~~~~~~~~~~~~~~~~~~~~~~~~~~~~~~~~~~~~~~~~~~~~~~~~~~~~~~~~~~
~~~~~~~~
----____________________________________________________________________________________________________________________
 x=   6400:  6600:  6800:  7000:  7200:  7400:  7600:  7800:  8000:  8200:  8400:  8600:  8800:  9000:  9200:  9400:
----------:------:------:------:------:------:------:------:------:------:------:------:------:------:------:------:
Qc : 0.094: 0.104: 0.115: 0.127: 0.139: 0.151: 0.163: 0.173: 0.180: 0.184: 0.185: 0.181: 0.174: 0.164: 0.153: 0.141:
Сс : 0.037: 0.041: 0.046: 0.051: 0.056: 0.061: 0.065: 0.069: 0.072: 0.074: 0.074: 0.072: 0.070: 0.066: 0.061: 0.056:
Фоп:    50 :   47 :   43 :   39 :   35 :   30 :   24 :   18 :   12 :    5 :  358 :  351 :  344 :  338 :  332 :  327 :
Uоп: 9.00 : 9.00 : 9.00 : 9.00 : 9.00 : 9.00 : 9.00 : 9.00 : 9.00 : 9.00 : 9.00 : 9.00 : 9.00 : 9.00 : 9.00 : 9.00 :
   :      :      :      :      :      :      :      :      :      :      :      :      :      :      :      :      :
Ви : 0.066: 0.073: 0.082: 0.091: 0.100: 0.109: 0.120: 0.128: 0.131: 0.135: 0.135: 0.132: 0.127: 0.118: 0.110: 0.099:
Ки : 6003 : 6003 : 6003 : 6003 : 6003 : 6003 : 6003 : 6003 : 6003 : 6003 : 6003 : 6003 : 6003 : 6003 : 6003 : 6003 :
Ви : 0.015: 0.017: 0.018: 0.020: 0.022: 0.024: 0.024: 0.026: 0.028: 0.028: 0.028: 0.027: 0.025: 0.025: 0.024: 0.023:
Ки : 6009 : 6009 : 6009 : 6009 : 6009 : 6009 : 6009 : 6009 : 6009 : 6009 : 6009 : 6009 : 6009 : 6009 : 6009 : 6009 :
Ви : 0.005: 0.005: 0.006: 0.006: 0.007: 0.007: 0.008: 0.008: 0.009: 0.009: 0.009: 0.009: 0.009: 0.009: 0.008: 0.008:
Ки : 6010 : 6010 : 6010 : 6010 : 6010 : 6010 : 6010 : 6010 : 6010 : 6010 : 6010 : 6010 : 6010 : 6010 : 6010 : 6010 :
~~~~~~~~~~~~~~~~~~~~~~~~~~~~~~~~~~~~~~~~~~~~~~~~~~~~~~~~~~~~~~~~~~~~~~~~~~~~~~~~~~~~~~~~~~~~~~~~~~~~~~~~~~~~~~~~~~~~~~~~~~~~
~~~~~~~~
----____________________________________________________________________________________________________________________
 x=   9600:  9800: 10000: 10200: 10400: 10600: 10800: 11000: 11200: 11400: 11600: 11800: 12000: 12200: 12400: 12600:
----------:------:------:------:------:------:------:------:------:------:------:------:------:------:------:------:
Qc : 0.128: 0.117: 0.105: 0.095: 0.086: 0.078: 0.070: 0.064: 0.058: 0.053: 0.048: 0.043: 0.039: 0.035: 0.032: 0.029:
Сс : 0.051: 0.047: 0.042: 0.038: 0.034: 0.031: 0.028: 0.026: 0.023: 0.021: 0.019: 0.017: 0.016: 0.014: 0.013: 0.012:
Фоп:   322 :  318 :  315 :  311 :  308 :  306 :  304 :  302 :  300 :  298 :  297 :  295 :  294 :  293 :  292 :  291 :
Uоп: 9.00 : 9.00 : 9.00 : 9.00 : 9.00 : 9.00 : 9.00 : 9.00 : 9.00 : 9.00 : 9.00 : 9.00 : 9.00 : 9.00 : 9.00 : 9.00 :
   :      :      :      :      :      :      :      :      :      :      :      :      :      :      :      :      :
Ви : 0.091: 0.081: 0.072: 0.066: 0.059: 0.053: 0.047: 0.043: 0.039: 0.036: 0.033: 0.029: 0.026: 0.024: 0.021: 0.019:
Ки : 6003 : 6003 : 6003 : 6003 : 6003 : 6003 : 6003 : 6003 : 6003 : 6003 : 6003 : 6003 : 6003 : 6003 : 6003 : 6003 :
Ви : 0.021: 0.019: 0.019: 0.016: 0.015: 0.014: 0.013: 0.012: 0.011: 0.010: 0.009: 0.008: 0.007: 0.006: 0.006: 0.005:
Ки : 6009 : 6009 : 6009 : 6009 : 6009 : 6009 : 6009 : 6009 : 6009 : 6009 : 6009 : 6009 : 6009 : 6009 : 6009 : 6009 :
Ви : 0.007: 0.007: 0.006: 0.006: 0.005: 0.005: 0.004: 0.004: 0.004: 0.003: 0.003: 0.003: 0.002: 0.002: 0.002: 0.002:
Ки : 6010 : 6010 : 6010 : 6010 : 6010 : 6010 : 6010 : 6010 : 6010 : 6010 : 6010 : 6010 : 6010 : 6010 : 6010 : 6010 :
~~~~~~~~~~~~~~~~~~~~~~~~~~~~~~~~~~~~~~~~~~~~~~~~~~~~~~~~~~~~~~~~~~~~~~~~~~~~~~~~~~~~~~~~~~~~~~~~~~~~~~~~~~~~~~~~~~~~~~~~~~~~
~~~~~~~~
----______________________________________________________________________________________
 x=  12800: 13000: 13200: 13400: 13600: 13800: 14000: 14200: 14400: 14600: 14800: 15000:
----------:------:------:------:------:------:------:------:------:------:------:------:
Qc : 0.026: 0.024: 0.022: 0.020: 0.019: 0.017: 0.016: 0.015: 0.014: 0.013: 0.012: 0.011:
Сс : 0.011: 0.010: 0.009: 0.008: 0.007: 0.007: 0.006: 0.006: 0.006: 0.005: 0.005: 0.005:
Фоп:   290 :  289 :  289 :  288 :  287 :  287 :  286 :  286 :  285 :  285 :  284 :  284 :
Uоп: 9.00 : 9.00 : 9.00 : 9.00 : 9.00 : 9.00 : 9.00 : 9.00 : 9.00 : 9.00 : 9.00 : 9.00 :
   :      :      :      :      :      :      :      :      :      :      :      :      :
Ви : 0.018: 0.016: 0.015: 0.014: 0.013: 0.012: 0.011: 0.010: 0.009: 0.009: 0.008: 0.008:
Ки : 6003 : 6003 : 6003 : 6003 : 6003 : 6003 : 6003 : 6003 : 6003 : 6003 : 6003 : 6003 :
Ви : 0.005: 0.004: 0.004: 0.004: 0.003: 0.003: 0.003: 0.003: 0.003: 0.002: 0.002: 0.002:
Ки : 6009 : 6009 : 6009 : 6009 : 6009 : 6009 : 6009 : 6009 : 6009 : 6009 : 6009 : 6009 :
Ви : 0.002: 0.001: 0.001: 0.001: 0.001: 0.001: 0.001: 0.001: 0.001: 0.001: 0.001: 0.001:
Ки : 6010 : 6010 : 6010 : 6010 : 6010 : 6010 : 6010 : 6010 : 6010 : 6010 : 6010 : 6010 :
~~~~~~~~~~~~~~~~~~~~~~~~~~~~~~~~~~~~~~~~~~~~~~~~~~~~~~~~~~~~~~~~~~~~~~~~~~~~~~~~~~~~~~~~~~~~~~~~~~~~~~

____________
 y=  6600 : Y-строка 43  Cmax=  0.154 долей ПДК (x=  8400.0; напр.ветра=358)
----------:_____________________________________________________________________________________________________
 x=     0 :   200:   400:   600:   800:  1000:  1200:  1400:  1600:  1800:  2000:  2200:  2400:  2600:  2800:  3000:
----------:------:------:------:------:------:------:------:------:------:------:------:------:------:------:------:
Qc : 0.007: 0.007: 0.008: 0.008: 0.008: 0.009: 0.010: 0.010: 0.011: 0.012: 0.012: 0.013: 0.014: 0.015: 0.016: 0.018:
Сс : 0.003: 0.003: 0.003: 0.003: 0.003: 0.003: 0.004: 0.004: 0.004: 0.004: 0.005: 0.005: 0.005: 0.006: 0.006: 0.007: 0.007:
Фоп:    78 :   77 :   77 :   77 :   76 :   76 :   76 :   75 :   75 :   74 :   74 :   73 :   73 :   72 :   72 :   71 :
Uоп: 9.00 : 9.00 : 9.00 : 9.00 : 9.00 : 9.00 : 9.00 : 9.00 : 9.00 : 9.00 : 9.00 : 9.00 : 9.00 : 9.00 : 9.00 : 9.00 :
   :      :      :      :      :      :      :      :      :      :      :      :      :      :      :      :      :
Ви : 0.005: 0.005: 0.005: 0.006: 0.006: 0.006: 0.007: 0.007: 0.007: 0.008: 0.009: 0.009: 0.010: 0.011: 0.011: 0.012:
Ки : 6003 : 6003 : 6003 : 6003 : 6003 : 6003 : 6003 : 6003 : 6003 : 6003 : 6003 : 6003 : 6003 : 6003 : 6003 : 6003 :
Ви : 0.001: 0.001: 0.001: 0.001: 0.001: 0.002: 0.002: 0.002: 0.002: 0.002: 0.002: 0.002: 0.002: 0.003: 0.003: 0.003:
Ки : 6009 : 6009 : 6009 : 6009 : 6009 : 6009 : 6009 : 6009 : 6009 : 6009 : 6009 : 6009 : 6009 : 6009 : 6009 : 6009 :
Ви :      :      :      :      : 0.000: 0.000: 0.001: 0.001: 0.001: 0.001: 0.001: 0.001: 0.001: 0.001: 0.001: 0.001:
```

Ки :   :   :   :   : 6010 : 6010 : 6010 : 6010 : 6010 : 6010 : 6010 : 6010 : 6010 : 6010 : 6010 : 6010 :
~~~~~~
----

x= 3200: 3400: 3600: 3800: 4000: 4200: 4400: 4600: 4800: 5000: 5200: 5400: 5600: 5800: 6000: 6200:
----------:------:------:------:------:------:------:------:------:------:------:------:------:------:------:------:
Qc : 0.019: 0.021: 0.023: 0.025: 0.027: 0.030: 0.033: 0.036: 0.040: 0.044: 0.049: 0.054: 0.059: 0.064: 0.071: 0.078:
Сс : 0.008: 0.008: 0.009: 0.010: 0.011: 0.012: 0.013: 0.014: 0.016: 0.018: 0.020: 0.022: 0.024: 0.026: 0.028: 0.031:
Фоп: 70 :   70 :   69 :   68 :   67 :   66 :   65 :   64 :   63 :   61 :   60 :   58 :   56 :   54 :   52 :   49 :
Uоп: 9.00 : 9.00 : 9.00 : 9.00 : 9.00 : 9.00 : 9.00 : 9.00 : 9.00 : 9.00 : 9.00 : 9.00 : 9.00 : 9.00 : 9.00 : 9.00 :
   :   :   :   :   :   :   :   :   :   :   :   :   :   :   :   :   :
Ви : 0.013: 0.014: 0.016: 0.017: 0.019: 0.021: 0.023: 0.025: 0.028: 0.031: 0.034: 0.037: 0.041: 0.045: 0.049: 0.055:
Ки : 6003 : 6003 : 6003 : 6003 : 6003 : 6003 : 6003 : 6003 : 6003 : 6003 : 6003 : 6003 : 6003 : 6003 : 6003 : 6003 :
Ви : 0.003: 0.003: 0.004: 0.004: 0.004: 0.005: 0.005: 0.006: 0.007: 0.007: 0.008: 0.009: 0.010: 0.011: 0.012: 0.012:
Ки : 6009 : 6009 : 6009 : 6009 : 6009 : 6009 : 6009 : 6009 : 6009 : 6009 : 6009 : 6009 : 6009 : 6009 : 6009 : 6009 :
Ви : 0.001: 0.001: 0.001: 0.001: 0.001: 0.002: 0.002: 0.002: 0.002: 0.002: 0.003: 0.003: 0.003: 0.003: 0.004: 0.004:
Ки : 6010 : 6010 : 6010 : 6010 : 6010 : 6010 : 6010 : 6010 : 6010 : 6010 : 6010 : 6010 : 6010 : 6010 : 6010 : 6010 :
~~~~~~
----

x= 6400: 6600: 6800: 7000: 7200: 7400: 7600: 7800: 8000: 8200: 8400: 8600: 8800: 9000: 9200: 9400:
----------:------:------:------:------:------:------:------:------:------:------:------:------:------:------:------:
Qc : 0.085: 0.093: 0.102: 0.112: 0.121: 0.130: 0.139: 0.146: 0.151: 0.154: 0.154: 0.151: 0.146: 0.139: 0.131: 0.122:
Сс : 0.034: 0.037: 0.041: 0.045: 0.048: 0.052: 0.055: 0.058: 0.060: 0.061: 0.061: 0.060: 0.058: 0.056: 0.052: 0.049:
Фоп: 46 :   43 :   40 :   36 :   32 :   27 :   22 :   16 :   10 :   4 : 358 : 352 : 346 : 340 : 335 : 330 :
Uоп: 9.00 : 9.00 : 9.00 : 9.00 : 9.00 : 9.00 : 9.00 : 9.00 : 9.00 : 9.00 : 9.00 : 9.00 : 9.00 : 9.00 : 9.00 : 9.00 :
   :   :   :   :   :   :   :   :   :   :   :   :   :   :   :   :   :
Ви : 0.060: 0.066: 0.073: 0.080: 0.086: 0.094: 0.100: 0.107: 0.111: 0.113: 0.112: 0.109: 0.105: 0.100: 0.092: 0.086:
Ки : 6003 : 6003 : 6003 : 6003 : 6003 : 6003 : 6003 : 6003 : 6003 : 6003 : 6003 : 6003 : 6003 : 6003 : 6003 : 6003 :
Ви : 0.013: 0.015: 0.016: 0.018: 0.019: 0.020: 0.022: 0.022: 0.022: 0.023: 0.023: 0.023: 0.023: 0.022: 0.021: 0.020:
Ки : 6009 : 6009 : 6009 : 6009 : 6009 : 6009 : 6009 : 6009 : 6009 : 6009 : 6009 : 6009 : 6009 : 6009 : 6009 : 6009 :
Ви : 0.004: 0.005: 0.005: 0.006: 0.006: 0.006: 0.007: 0.007: 0.007: 0.007: 0.008: 0.008: 0.008: 0.007: 0.007: 0.007:
Ки : 6010 : 6010 : 6010 : 6010 : 6010 : 6010 : 6010 : 6010 : 6010 : 6010 : 6010 : 6010 : 6010 : 6010 : 6010 : 6010 :
~~~~~~
----

x= 9600: 9800: 10000: 10200: 10400: 10600: 10800: 11000: 11200: 11400: 11600: 11800: 12000: 12200: 12400: 12600:
----------:------:------:------:------:------:------:------:------:------:------:------:------:------:------:------:
Qc : 0.113: 0.103: 0.095: 0.086: 0.079: 0.072: 0.066: 0.060: 0.055: 0.050: 0.046: 0.041: 0.037: 0.034: 0.031: 0.028:
Сс : 0.045: 0.041: 0.038: 0.035: 0.032: 0.029: 0.026: 0.024: 0.022: 0.020: 0.018: 0.016: 0.015: 0.013: 0.012: 0.011:
Фоп: 326 : 321 : 318 : 315 : 312 : 309 : 307 : 305 : 303 : 301 : 299 : 298 : 297 : 295 : 294 : 293 :
Uоп: 9.00 : 9.00 : 9.00 : 9.00 : 9.00 : 9.00 : 9.00 : 9.00 : 9.00 : 9.00 : 9.00 : 9.00 : 9.00 : 9.00 : 9.00 : 9.00 :
   :   :   :   :   :   :   :   :   :   :   :   :   :   :   :   :   :
Ви : 0.077: 0.073: 0.065: 0.059: 0.054: 0.049: 0.044: 0.040: 0.037: 0.034: 0.031: 0.028: 0.025: 0.023: 0.021: 0.019:
Ки : 6003 : 6003 : 6003 : 6003 : 6003 : 6003 : 6003 : 6003 : 6003 : 6003 : 6003 : 6003 : 6003 : 6003 : 6003 : 6003 :
Ви : 0.020: 0.017: 0.017: 0.016: 0.014: 0.013: 0.012: 0.011: 0.010: 0.009: 0.008: 0.008: 0.007: 0.006: 0.006: 0.005:
Ки : 6009 : 6009 : 6009 : 6009 : 6009 : 6009 : 6009 : 6009 : 6009 : 6009 : 6009 : 6009 : 6009 : 6009 : 6009 : 6009 :
Ви : 0.007: 0.006: 0.006: 0.005: 0.005: 0.004: 0.004: 0.004: 0.003: 0.003: 0.003: 0.002: 0.002: 0.002: 0.002: 0.002:
Ки : 6010 : 6010 : 6010 : 6010 : 6010 : 6010 : 6010 : 6010 : 6010 : 6010 : 6010 : 6010 : 6010 : 6010 : 6010 : 6010 :
~~~~~~
----

x= 12800: 13000: 13200: 13400: 13600: 13800: 14000: 14200: 14400: 14600: 14800: 15000:
----------:------:------:------:------:------:------:------:------:------:------:------:
Qc : 0.025: 0.023: 0.021: 0.020: 0.018: 0.017: 0.016: 0.015: 0.014: 0.013: 0.012: 0.011:
Сс : 0.010: 0.009: 0.009: 0.008: 0.007: 0.007: 0.006: 0.006: 0.005: 0.005: 0.005: 0.004:
Фоп: 292 : 291 : 291 : 290 : 289 : 289 : 288 : 287 : 287 : 286 : 286 : 285 :
Uоп: 9.00 : 9.00 : 9.00 : 9.00 : 9.00 : 9.00 : 9.00 : 9.00 : 9.00 : 9.00 : 9.00 : 9.00 :
   :   :   :   :   :   :   :   :   :   :   :   :   :
Ви : 0.017: 0.016: 0.014: 0.013: 0.012: 0.011: 0.011: 0.010: 0.009: 0.009: 0.008: 0.007:
Ки : 6003 : 6003 : 6003 : 6003 : 6003 : 6003 : 6003 : 6003 : 6003 : 6003 : 6003 : 6003 :
Ви : 0.005: 0.004: 0.004: 0.004: 0.003: 0.003: 0.003: 0.003: 0.002: 0.002: 0.002: 0.002:
Ки : 6009 : 6009 : 6009 : 6009 : 6009 : 6009 : 6009 : 6009 : 6009 : 6009 : 6009 : 6009 :
Ви : 0.002: 0.001: 0.001: 0.001: 0.001: 0.001: 0.001: 0.001: 0.001: 0.001: 0.001: 0.001:
Ки : 6010 : 6010 : 6010 : 6010 : 6010 : 6010 : 6010 : 6010 : 6010 : 6010 : 6010 : 6010 :
~~~~~~

y= 6400 : Y-строка 44 Cmax= 0.130 долей ПДК (x= 8400.0; напр.ветра=358)
----------:

x=   0 : 200: 400: 600: 800: 1000: 1200: 1400: 1600: 1800: 2000: 2200: 2400: 2600: 2800: 3000:
----------:------:------:------:------:------:------:------:------:------:------:------:------:------:------:------:
Qc : 0.007: 0.007: 0.007: 0.008: 0.008: 0.009: 0.009: 0.010: 0.011: 0.011: 0.012: 0.013: 0.014: 0.015: 0.016: 0.017:
Сс : 0.003: 0.003: 0.003: 0.003: 0.003: 0.004: 0.004: 0.004: 0.004: 0.005: 0.005: 0.005: 0.006: 0.006: 0.006: 0.007:
Фоп: 76 :   76 :   76 :   75 :   75 :   75 :   74 :   74 :   73 :   73 :   72 :   72 :   71 :   70 :   70 :   69 :
Uоп: 9.00 : 9.00 : 9.00 : 9.00 : 9.00 : 9.00 : 9.00 : 9.00 : 9.00 : 9.00 : 9.00 : 9.00 : 9.00 : 9.00 : 9.00 : 9.00 :
   :   :   :   :   :   :   :   :   :   :   :   :   :   :   :   :   :
Ви : 0.005: 0.005: 0.005: 0.005: 0.006: 0.006: 0.006: 0.007: 0.007: 0.008: 0.008: 0.009: 0.010: 0.010: 0.011: 0.012:
Ки : 6003 : 6003 : 6003 : 6003 : 6003 : 6003 : 6003 : 6003 : 6003 : 6003 : 6003 : 6003 : 6003 : 6003 : 6003 : 6003 :
Ви : 0.001: 0.001: 0.001: 0.001: 0.001: 0.001: 0.002: 0.002: 0.002: 0.002: 0.002: 0.002: 0.002: 0.002: 0.003: 0.003:
Ки : 6009 : 6009 : 6009 : 6009 : 6009 : 6009 : 6009 : 6009 : 6009 : 6009 : 6009 : 6009 : 6009 : 6009 : 6009 : 6009 :
Ви :   :   :   :   : 0.000: 0.000: 0.001: 0.001: 0.001: 0.001: 0.001: 0.001: 0.001: 0.001: 0.001: 0.001:
Ки :   :   :   :   : 6010 : 6010 : 6010 : 6010 : 6010 : 6010 : 6010 : 6010 : 6010 : 6010 : 6010 : 6010 :
~~~~~~

~~~~~~
~~~~~~~~
----____
x= 3200: 3400: 3600: 3800: 4000: 4200: 4400: 4600: 4800: 5000: 5200: 5400: 5600: 5800: 6000: 6200:
----------:------:------:------:------:------:------:------:------:------:------:------:------:------:------:------:
Qc : 0.019: 0.020: 0.022: 0.024: 0.026: 0.029: 0.031: 0.034: 0.038: 0.042: 0.046: 0.051: 0.055: 0.060: 0.065: 0.071:
Cc : 0.007: 0.008: 0.009: 0.010: 0.010: 0.011: 0.012: 0.014: 0.015: 0.017: 0.019: 0.020: 0.022: 0.024: 0.026: 0.028:
Фоп: 68 : 68 : 67 : 66 : 65 : 64 : 63 : 61 : 60 : 59 : 57 : 55 : 53 : 51 : 49 : 46 :
Uоп: 9.00 : 9.00 : 9.00 : 9.00 : 9.00 : 9.00 : 9.00 : 9.00 : 9.00 : 9.00 : 9.00 : 9.00 : 9.00 : 9.00 : 9.00 : 9.00 :
 : : : : : : : : : : : : : : : : :
Ви : 0.013: 0.014: 0.015: 0.017: 0.018: 0.020: 0.022: 0.024: 0.026: 0.029: 0.032: 0.035: 0.039: 0.042: 0.046: 0.050:
Ки : 6003 : 6003 : 6003 : 6003 : 6003 : 6003 : 6003 : 6003 : 6003 : 6003 : 6003 : 6003 : 6003 : 6003 : 6003 : 6003 :
Ви : 0.003: 0.003: 0.004: 0.004: 0.004: 0.005: 0.005: 0.006: 0.006: 0.007: 0.008: 0.008: 0.009: 0.010: 0.011: 0.011:
Ки : 6009 : 6009 : 6009 : 6009 : 6009 : 6009 : 6009 : 6009 : 6009 : 6009 : 6009 : 6009 : 6009 : 6009 : 6009 : 6009 :
Ви : 0.001: 0.001: 0.001: 0.001: 0.001: 0.002: 0.002: 0.002: 0.002: 0.002: 0.002: 0.003: 0.003: 0.003: 0.003: 0.004:
Ки : 6010 : 6010 : 6010 : 6010 : 6010 : 6010 : 6010 : 6010 : 6010 : 6010 : 6010 : 6010 : 6010 : 6010 : 6010 : 6010 :
~~~~~~
~~~~~~~~
----____
x= 6400: 6600: 6800: 7000: 7200: 7400: 7600: 7800: 8000: 8200: 8400: 8600: 8800: 9000: 9200: 9400:
----------:------:------:------:------:------:------:------:------:------:------:------:------:------:------:------:
Qc : 0.077: 0.084: 0.091: 0.099: 0.106: 0.113: 0.119: 0.124: 0.128: 0.130: 0.130: 0.128: 0.125: 0.120: 0.114: 0.107:
Cc : 0.031: 0.034: 0.037: 0.039: 0.042: 0.045: 0.048: 0.050: 0.051: 0.052: 0.052: 0.051: 0.050: 0.048: 0.045: 0.043:
Фоп: 44 : 40 : 37 : 33 : 29 : 25 : 20 : 15 :   9 :   4 : 358 : 353 : 347 : 342 : 337 : 332 :
Uоп: 9.00 : 9.00 : 9.00 : 9.00 : 9.00 : 9.00 : 9.00 : 9.00 : 9.00 : 9.00 : 9.00 : 9.00 : 9.00 : 9.00 : 9.00 : 9.00 :
 : : : : : : : : : : : : : : : : :
Ви : 0.054: 0.060: 0.065: 0.071: 0.076: 0.080: 0.085: 0.089: 0.093: 0.093: 0.094: 0.091: 0.090: 0.085: 0.080: 0.076:
Ки : 6003 : 6003 : 6003 : 6003 : 6003 : 6003 : 6003 : 6003 : 6003 : 6003 : 6003 : 6003 : 6003 : 6003 : 6003 : 6003 :
Ви : 0.013: 0.013: 0.015: 0.016: 0.017: 0.018: 0.019: 0.020: 0.019: 0.020: 0.020: 0.021: 0.019: 0.019: 0.018: 0.017:
Ки : 6009 : 6009 : 6009 : 6009 : 6009 : 6009 : 6009 : 6009 : 6009 : 6009 : 6009 : 6009 : 6009 : 6009 : 6009 : 6009 :
Ви : 0.004: 0.004: 0.005: 0.005: 0.005: 0.006: 0.006: 0.006: 0.006: 0.007: 0.007: 0.007: 0.007: 0.007: 0.006: 0.006:
Ки : 6010 : 6010 : 6010 : 6010 : 6010 : 6010 : 6010 : 6010 : 6010 : 6010 : 6010 : 6010 : 6010 : 6010 : 6010 : 6010 :
~~~~~~
~~~~~~~~
----____
x= 9600: 9800: 10000: 10200: 10400: 10600: 10800: 11000: 11200: 11400: 11600: 11800: 12000: 12200: 12400: 12600:
----------:------:------:------:------:------:------:------:------:------:------:------:------:------:------:------:
Qc : 0.100: 0.092: 0.085: 0.079: 0.072: 0.067: 0.061: 0.056: 0.052: 0.047: 0.043: 0.039: 0.035: 0.032: 0.029: 0.027:
Cc : 0.040: 0.037: 0.034: 0.031: 0.029: 0.027: 0.024: 0.022: 0.021: 0.019: 0.017: 0.016: 0.014: 0.013: 0.012: 0.011:
Фоп: 328 : 324 : 321 : 318 : 315 : 312 : 310 : 307 : 305 : 304 : 302 : 300 : 299 : 298 : 297 : 296 :
Uоп: 9.00 : 9.00 : 9.00 : 9.00 : 9.00 : 9.00 : 9.00 : 9.00 : 9.00 : 9.00 : 9.00 : 9.00 : 9.00 : 9.00 : 9.00 : 9.00 :
 : : : : : : : : : : : : : : : : :
Ви : 0.070: 0.065: 0.059: 0.053: 0.049: 0.045: 0.041: 0.038: 0.035: 0.032: 0.029: 0.026: 0.024: 0.022: 0.020: 0.018:
Ки : 6003 : 6003 : 6003 : 6003 : 6003 : 6003 : 6003 : 6003 : 6003 : 6003 : 6003 : 6003 : 6003 : 6003 : 6003 : 6003 :
Ви : 0.016: 0.015: 0.015: 0.014: 0.013: 0.012: 0.011: 0.010: 0.009: 0.009: 0.008: 0.007: 0.006: 0.006: 0.005: 0.005:
Ки : 6009 : 6009 : 6009 : 6009 : 6009 : 6009 : 6009 : 6009 : 6009 : 6009 : 6009 : 6009 : 6009 : 6009 : 6009 : 6009 :
Ви : 0.006: 0.005: 0.005: 0.005: 0.004: 0.004: 0.004: 0.003: 0.003: 0.003: 0.003: 0.002: 0.002: 0.002: 0.002: 0.002:
Ки : 6010 : 6010 : 6010 : 6010 : 6010 : 6010 : 6010 : 6010 : 6010 : 6010 : 6010 : 6010 : 6010 : 6010 : 6010 : 6010 :
~~~~~~
~~~~~~~~
----____
x= 12800: 13000: 13200: 13400: 13600: 13800: 14000: 14200: 14400: 14600: 14800: 15000:
----------:------:------:------:------:------:------:------:------:------:------:------:
Qc : 0.024: 0.022: 0.021: 0.019: 0.018: 0.016: 0.015: 0.014: 0.013: 0.012: 0.012: 0.011:
Cc : 0.010: 0.009: 0.008: 0.008: 0.007: 0.007: 0.006: 0.006: 0.005: 0.005: 0.005: 0.004:
Фоп: 295 : 294 : 293 : 292 : 291 : 290 : 290 : 289 : 289 : 288 : 287 : 287 :
Uоп: 9.00 : 9.00 : 9.00 : 9.00 : 9.00 : 9.00 : 9.00 : 9.00 : 9.00 : 9.00 : 9.00 : 9.00 :
 : : : : : : : : : : : : :
Ви : 0.016: 0.015: 0.014: 0.013: 0.012: 0.011: 0.010: 0.010: 0.009: 0.008: 0.008: 0.007:
Ки : 6003 : 6003 : 6003 : 6003 : 6003 : 6003 : 6003 : 6003 : 6003 : 6003 : 6003 : 6003 :
Ви : 0.005: 0.004: 0.004: 0.003: 0.003: 0.003: 0.003: 0.003: 0.002: 0.002: 0.002: 0.002:
Ки : 6009 : 6009 : 6009 : 6009 : 6009 : 6009 : 6009 : 6009 : 6009 : 6009 : 6009 : 6009 :
Ви : 0.001: 0.001: 0.001: 0.001: 0.001: 0.001: 0.001: 0.001: 0.001: 0.001: 0.001: 0.001:
Ки : 6010 : 6010 : 6010 : 6010 : 6010 : 6010 : 6010 : 6010 : 6010 : 6010 : 6010 : 6010 :
~~~~~~
____
y= 6200 : Y-строка 45 Cmax= 0.111 долей ПДК (x= 8400.0; напр.ветра=358)
----------:____
x=   0 : 200: 400: 600: 800: 1000: 1200: 1400: 1600: 1800: 2000: 2200: 2400: 2600: 2800: 3000:
----------:------:------:------:------:------:------:------:------:------:------:------:------:------:------:------:
Qc : 0.007: 0.007: 0.007: 0.008: 0.008: 0.009: 0.009: 0.010: 0.010: 0.011: 0.012: 0.013: 0.014: 0.015: 0.016: 0.017:
Cc : 0.003: 0.003: 0.003: 0.003: 0.003: 0.003: 0.004: 0.004: 0.004: 0.004: 0.005: 0.005: 0.005: 0.006: 0.006: 0.007:
Фоп: 75 : 75 : 74 : 74 : 73 : 73 : 73 : 72 : 72 : 71 : 71 : 70 : 69 : 69 : 68 : 67 :
Uоп: 9.00 : 9.00 : 9.00 : 9.00 : 9.00 : 9.00 : 9.00 : 9.00 : 9.00 : 9.00 : 9.00 : 9.00 : 9.00 : 9.00 : 9.00 : 9.00 :
 : : : : : : : : : : : : : : : : :
Ви : 0.005: 0.005: 0.005: 0.005: 0.006: 0.006: 0.006: 0.007: 0.007: 0.008: 0.008: 0.009: 0.009: 0.010: 0.011: 0.012:
Ки : 6003 : 6003 : 6003 : 6003 : 6003 : 6003 : 6003 : 6003 : 6003 : 6003 : 6003 : 6003 : 6003 : 6003 : 6003 : 6003 :
Ви : 0.001: 0.001: 0.001: 0.001: 0.001: 0.001: 0.002: 0.002: 0.002: 0.002: 0.002: 0.002: 0.002: 0.002: 0.003: 0.003:
Ки : 6009 : 6009 : 6009 : 6009 : 6009 : 6009 : 6009 : 6009 : 6009 : 6009 : 6009 : 6009 : 6009 : 6009 : 6009 : 6009 :
Ви :   :   :   :   : 0.000: 0.000: 0.000: 0.001: 0.001: 0.001: 0.001: 0.001: 0.001: 0.001: 0.001: 0.001:
Ки :   :   :   :   : 6010 : 6010 : 6010 : 6010 : 6010 : 6010 : 6010 : 6010 : 6010 : 6010 : 6010 : 6010 :
~~~~~~
~~~~~~~~
~~~~~~~~

```
----|-------------------------------------------------------------------------------------------------------------------
 x=  3200: 3400: 3600: 3800: 4000: 4200: 4400: 4600: 4800: 5000: 5200: 5400: 5600: 5800: 6000: 6200:
----------:------:------:------:------:------:------:------:------:------:------:------:------:------:------:------:
Qc : 0.018: 0.020: 0.021: 0.023: 0.025: 0.027: 0.030: 0.033: 0.036: 0.039: 0.043: 0.048: 0.052: 0.056: 0.061: 0.065:
Cc : 0.007: 0.008: 0.008: 0.009: 0.010: 0.011: 0.012: 0.013: 0.014: 0.016: 0.017: 0.019: 0.021: 0.022: 0.024: 0.026:
Фоп:  66 :  66 :  65 :  64 :  63 :  62 :  60 :  59 :  58 :  56 :  55 :  53 :  51 :  49 :  46 :  44 :
Uоп: 9.00 : 9.00 : 9.00 : 9.00 : 9.00 : 9.00 : 9.00 : 9.00 : 9.00 : 9.00 : 9.00 : 9.00 : 9.00 : 9.00 : 9.00 : 9.00 :
   :    :    :    :    :    :    :    :    :    :    :    :    :    :    :    :
Ви : 0.013: 0.014: 0.015: 0.016: 0.017: 0.019: 0.021: 0.023: 0.025: 0.027: 0.030: 0.033: 0.036: 0.039: 0.042: 0.046:
Ки : 6003 : 6003 : 6003 : 6003 : 6003 : 6003 : 6003 : 6003 : 6003 : 6003 : 6003 : 6003 : 6003 : 6003 : 6003 : 6003 :
Ви : 0.003: 0.003: 0.004: 0.004: 0.004: 0.004: 0.005: 0.005: 0.006: 0.006: 0.007: 0.008: 0.009: 0.009: 0.010: 0.011:
Ки : 6009 : 6009 : 6009 : 6009 : 6009 : 6009 : 6009 : 6009 : 6009 : 6009 : 6009 : 6009 : 6009 : 6009 : 6009 : 6009 :
Ви : 0.001: 0.001: 0.001: 0.001: 0.001: 0.001: 0.002: 0.002: 0.002: 0.002: 0.002: 0.003: 0.003: 0.003: 0.003: 0.003:
Ки : 6010 : 6010 : 6010 : 6010 : 6010 : 6010 : 6010 : 6010 : 6010 : 6010 : 6010 : 6010 : 6010 : 6010 : 6010 : 6010 :
~~~~~~~~~~~~~~~~~~~~~~~~~~~~~~~~~~~~~~~~~~~~~~~~~~~~~~~~~~~~~~~~~~~~~~~~~~~~~~~~~~~~~~~~~~~~~~~~~~~~~~~~~~~~~~~~~~~~
~~~~~~~~

----|-------------------------------------------------------------------------------------------------------------------
 x=  6400: 6600: 6800: 7000: 7200: 7400: 7600: 7800: 8000: 8200: 8400: 8600: 8800: 9000: 9200: 9400:
----------:------:------:------:------:------:------:------:------:------:------:------:------:------:------:------:
Qc : 0.071: 0.076: 0.082: 0.088: 0.093: 0.098: 0.103: 0.107: 0.109: 0.111: 0.111: 0.110: 0.107: 0.103: 0.099: 0.094:
Cc : 0.028: 0.030: 0.033: 0.035: 0.037: 0.039: 0.041: 0.043: 0.044: 0.044: 0.044: 0.044: 0.043: 0.041: 0.040: 0.038:
Фоп:  41 :  38 :  34 :  31 :  27 :  23 :  18 :  13 :   9 :   3 : 358 : 353 : 348 : 343 : 339 : 335 :
Uоп: 9.00 : 9.00 : 9.00 : 9.00 : 9.00 : 9.00 : 9.00 : 9.00 : 9.00 : 9.00 : 9.00 : 9.00 : 9.00 : 9.00 : 9.00 : 9.00 :
   :    :    :    :    :    :    :    :    :    :    :    :    :    :    :    :
Ви : 0.050: 0.054: 0.058: 0.062: 0.066: 0.070: 0.074: 0.077: 0.077: 0.081: 0.080: 0.079: 0.077: 0.074: 0.070: 0.065:
Ки : 6003 : 6003 : 6003 : 6003 : 6003 : 6003 : 6003 : 6003 : 6003 : 6003 : 6003 : 6003 : 6003 : 6003 : 6003 : 6003 :
Ви : 0.012: 0.012: 0.013: 0.014: 0.015: 0.016: 0.016: 0.016: 0.018: 0.017: 0.017: 0.017: 0.017: 0.016: 0.016: 0.016:
Ки : 6009 : 6009 : 6009 : 6009 : 6009 : 6009 : 6009 : 6009 : 6009 : 6009 : 6009 : 6009 : 6009 : 6009 : 6009 : 6009 :
Ви : 0.004: 0.004: 0.004: 0.005: 0.005: 0.005: 0.005: 0.005: 0.006: 0.005: 0.006: 0.006: 0.006: 0.005: 0.006: 0.005:
Ки : 6010 : 6010 : 6010 : 6010 : 6010 : 6010 : 6010 : 6010 : 6010 : 6010 : 6010 : 6010 : 6010 : 6010 : 6010 : 6010 :
~~~~~~~~~~~~~~~~~~~~~~~~~~~~~~~~~~~~~~~~~~~~~~~~~~~~~~~~~~~~~~~~~~~~~~~~~~~~~~~~~~~~~~~~~~~~~~~~~~~~~~~~~~~~~~~~~~~~
~~~~~~~~

----|-------------------------------------------------------------------------------------------------------------------
 x=  9600:  9800: 10000: 10200: 10400: 10600: 10800: 11000: 11200: 11400: 11600: 11800: 12000: 12200: 12400: 12600:
----------:------:------:------:------:------:------:------:------:------:------:------:------:------:------:------:
Qc : 0.088: 0.083: 0.077: 0.072: 0.066: 0.061: 0.057: 0.053: 0.049: 0.044: 0.040: 0.037: 0.033: 0.030: 0.028: 0.026:
Cc : 0.035: 0.033: 0.031: 0.029: 0.027: 0.025: 0.023: 0.021: 0.019: 0.018: 0.016: 0.015: 0.013: 0.012: 0.011: 0.010:
Фоп:  331 :  327 :  323 :  320 :  317 :  315 :  312 :  310 :  308 :  306 :  304 :  303 :  301 :  300 :  299 :  298 :
Uоп: 9.00 : 9.00 : 9.00 : 9.00 : 9.00 : 9.00 : 9.00 : 9.00 : 9.00 : 9.00 : 9.00 : 9.00 : 9.00 : 9.00 : 9.00 : 9.00 :
   :    :    :    :    :    :    :    :    :    :    :    :    :    :    :    :
Ви : 0.061: 0.057: 0.054: 0.050: 0.046: 0.042: 0.039: 0.036: 0.033: 0.030: 0.027: 0.025: 0.023: 0.021: 0.019: 0.017:
Ки : 6003 : 6003 : 6003 : 6003 : 6003 : 6003 : 6003 : 6003 : 6003 : 6003 : 6003 : 6003 : 6003 : 6003 : 6003 : 6003 :
Ви : 0.015: 0.014: 0.013: 0.012: 0.011: 0.011: 0.010: 0.009: 0.009: 0.008: 0.007: 0.007: 0.006: 0.006: 0.005: 0.005:
Ки : 6009 : 6009 : 6009 : 6009 : 6009 : 6009 : 6009 : 6009 : 6009 : 6009 : 6009 : 6009 : 6009 : 6009 : 6009 : 6009 :
Ви : 0.005: 0.005: 0.004: 0.004: 0.004: 0.004: 0.003: 0.003: 0.003: 0.003: 0.002: 0.002: 0.002: 0.002: 0.002: 0.002:
Ки : 6010 : 6010 : 6010 : 6010 : 6010 : 6010 : 6010 : 6010 : 6010 : 6010 : 6010 : 6010 : 6010 : 6010 : 6010 : 6010 :
~~~~~~~~~~~~~~~~~~~~~~~~~~~~~~~~~~~~~~~~~~~~~~~~~~~~~~~~~~~~~~~~~~~~~~~~~~~~~~~~~~~~~~~~~~~~~~~~~~~~~~~~~~~~~~~~~~~~
~~~~~~~~

----|-------------------------------------------------------------------
 x=  12800: 13000: 13200: 13400: 13600: 13800: 14000: 14200: 14400: 14600: 14800: 15000:
----------:------:------:------:------:------:------:------:------:------:------:------:
Qc : 0.023: 0.022: 0.020: 0.019: 0.017: 0.016: 0.015: 0.014: 0.013: 0.012: 0.011: 0.011:
Cc : 0.009: 0.009: 0.008: 0.007: 0.007: 0.006: 0.006: 0.006: 0.005: 0.005: 0.005: 0.004:
Фоп:  297 :  296 :  295 :  294 :  293 :  292 :  292 :  291 :  290 :  290 :  289 :  289 :
Uоп: 9.00 : 9.00 : 9.00 : 9.00 : 9.00 : 9.00 : 9.00 : 9.00 : 9.00 : 9.00 : 9.00 : 9.00 :
   :    :    :    :    :    :    :    :    :    :    :    :
Ви : 0.016: 0.015: 0.013: 0.012: 0.012: 0.011: 0.010: 0.009: 0.009: 0.008: 0.008: 0.007:
Ки : 6003 : 6003 : 6003 : 6003 : 6003 : 6003 : 6003 : 6003 : 6003 : 6003 : 6003 : 6003 :
Ви : 0.004: 0.004: 0.004: 0.003: 0.003: 0.003: 0.003: 0.003: 0.002: 0.002: 0.002: 0.002:
Ки : 6009 : 6009 : 6009 : 6009 : 6009 : 6009 : 6009 : 6009 : 6009 : 6009 : 6009 : 6009 :
Ви : 0.001: 0.001: 0.001: 0.001: 0.001: 0.001: 0.001: 0.001: 0.001: 0.001: 0.001: 0.001:
Ки : 6010 : 6010 : 6010 : 6010 : 6010 : 6010 : 6010 : 6010 : 6010 : 6010 : 6010 : 6010 :
~~~~~~~~~~~~~~~~~~~~~~~~~~~~~~~~~~~~~~~~~~~~~~~~~~~~~~~~~~~~~~~~~~~~~~~~~~~~~~~~~~~~~~~~~~~~~~~~~~~~~~~~~~~~~~~~~~~~

_____
 y=  6000 : Y-строка 46  Cmax=  0.096 долей ПДК (x=  8200.0; напр.ветра=  3)
----------:-------------------------------------------------------------------------------------------------------------
 x=    0 :  200:  400:  600:  800: 1000: 1200: 1400: 1600: 1800: 2000: 2200: 2400: 2600: 2800: 3000:
----------:------:------:------:------:------:------:------:------:------:------:------:------:------:------:------:
Qc : 0.007: 0.007: 0.007: 0.008: 0.008: 0.009: 0.009: 0.010: 0.010: 0.011: 0.012: 0.012: 0.013: 0.014: 0.015: 0.016:
Cc : 0.003: 0.003: 0.003: 0.003: 0.003: 0.003: 0.004: 0.004: 0.004: 0.004: 0.005: 0.005: 0.005: 0.006: 0.006: 0.006:
Фоп:  74 :  73 :  73 :  73 :  72 :  72 :  71 :  71 :  70 :  70 :  69 :  68 :  68 :  67 :  66 :  65 :
Uоп: 9.00 : 9.00 : 9.00 : 9.00 : 9.00 : 9.00 : 9.00 : 9.00 : 9.00 : 9.00 : 9.00 : 9.00 : 9.00 : 9.00 : 9.00 : 9.00 :
   :    :    :    :    :    :    :    :    :    :    :    :    :    :    :    :
Ви : 0.004: 0.005: 0.005: 0.005: 0.006: 0.006: 0.006: 0.007: 0.007: 0.007: 0.008: 0.009: 0.009: 0.010: 0.010: 0.011:
Ки : 6003 : 6003 : 6003 : 6003 : 6003 : 6003 : 6003 : 6003 : 6003 : 6003 : 6003 : 6003 : 6003 : 6003 : 6003 : 6003 :
Ви : 0.001: 0.001: 0.001: 0.001: 0.001: 0.001: 0.002: 0.002: 0.002: 0.002: 0.002: 0.002: 0.002: 0.002: 0.003: 0.003:
Ки : 6009 : 6009 : 6009 : 6009 : 6009 : 6009 : 6009 : 6009 : 6009 : 6009 : 6009 : 6009 : 6009 : 6009 : 6009 : 6009 :
Ви :    :    :    :    : 0.000: 0.000: 0.001: 0.001: 0.001: 0.001: 0.001: 0.001: 0.001: 0.001: 0.001: 0.001:
Ки :    :    :    :    : 6010 : 6010 : 6010 : 6010 : 6010 : 6010 : 6010 : 6010 : 6010 : 6010 : 6010 : 6010 :
~~~~~~~~~~~~~~~~~~~~~~~~~~~~~~~~~~~~~~~~~~~~~~~~~~~~~~~~~~~~~~~~~~~~~~~~~~~~~~~~~~~~~~~~~~~~~~~~~~~~~~~~~~~~~~~~~~~~
~~~~~~~~

----|-------------------------------------------------------------------------------------------------------------------
 x=  3200: 3400: 3600: 3800: 4000: 4200: 4400: 4600: 4800: 5000: 5200: 5400: 5600: 5800: 6000: 6200:
```

----------:------:------:------:------:------:------:------:------:------:------:------:------:------:------:------:
Qc : 0.017: 0.019: 0.020: 0.022: 0.024: 0.026: 0.028: 0.031: 0.034: 0.037: 0.040: 0.044: 0.048: 0.052: 0.056: 0.060:
Cc : 0.007: 0.008: 0.008: 0.009: 0.010: 0.010: 0.011: 0.012: 0.013: 0.015: 0.016: 0.018: 0.019: 0.021: 0.022: 0.024:
Фоп: 65 : 64 : 63 : 62 : 61 : 60 : 58 : 57 : 55 : 54 : 52 : 50 : 48 : 46 : 44 : 41 :
Uоп: 9.00 : 9.00 : 9.00 : 9.00 : 9.00 : 9.00 : 9.00 : 9.00 : 9.00 : 9.00 : 9.00 : 9.00 : 9.00 : 9.00 : 9.00 : 9.00 :
: : : : : : : : : : : : : : : : :
Ви : 0.012: 0.013: 0.014: 0.015: 0.017: 0.018: 0.020: 0.021: 0.023: 0.026: 0.028: 0.031: 0.034: 0.036: 0.039: 0.042:
Ки : 6003 : 6003 : 6003 : 6003 : 6003 : 6003 : 6003 : 6003 : 6003 : 6003 : 6003 : 6003 : 6003 : 6003 : 6003 : 6003 :
Ви : 0.003: 0.003: 0.003: 0.004: 0.004: 0.004: 0.005: 0.005: 0.005: 0.006: 0.007: 0.007: 0.008: 0.009: 0.009: 0.010:
Ки : 6009 : 6009 : 6009 : 6009 : 6009 : 6009 : 6009 : 6009 : 6009 : 6009 : 6009 : 6009 : 6009 : 6009 : 6009 : 6009 :
Ви : 0.001: 0.001: 0.001: 0.001: 0.001: 0.001: 0.001: 0.002: 0.002: 0.002: 0.002: 0.002: 0.002: 0.003: 0.003: 0.003:
Ки : 6010 : 6010 : 6010 : 6010 : 6010 : 6010 : 6010 : 6010 : 6010 : 6010 : 6010 : 6010 : 6010 : 6010 : 6010 : 6010 :
~~~~~~
~~~~~~~~
----____
x= 6400: 6600: 6800: 7000: 7200: 7400: 7600: 7800: 8000: 8200: 8400: 8600: 8800: 9000: 9200: 9400:
----------:------:------:------:------:------:------:------:------:------:------:------:------:------:------:------:
Qc : 0.064: 0.069: 0.074: 0.078: 0.083: 0.087: 0.090: 0.093: 0.095: 0.096: 0.096: 0.095: 0.093: 0.091: 0.087: 0.083:
Cc : 0.026: 0.028: 0.029: 0.031: 0.033: 0.035: 0.036: 0.037: 0.038: 0.039: 0.038: 0.038: 0.037: 0.036: 0.035: 0.033:
Фоп: 38 : 35 : 32 : 29 : 25 : 21 : 17 : 12 : 8 : 3 : 358 : 354 : 349 : 345 : 340 : 336 :
Uоп: 9.00 : 9.00 : 9.00 : 9.00 : 9.00 : 9.00 : 9.00 : 9.00 : 9.00 : 9.00 : 9.00 : 9.00 : 9.00 : 9.00 : 9.00 : 9.00 :
: : : : : : : : : : : : : : : : :
Ви : 0.045: 0.049: 0.052: 0.055: 0.059: 0.062: 0.064: 0.067: 0.068: 0.069: 0.069: 0.067: 0.067: 0.064: 0.062: 0.059:
Ки : 6003 : 6003 : 6003 : 6003 : 6003 : 6003 : 6003 : 6003 : 6003 : 6003 : 6003 : 6003 : 6003 : 6003 : 6003 : 6003 :
Ви : 0.010: 0.011: 0.012: 0.013: 0.013: 0.014: 0.015: 0.014: 0.015: 0.015: 0.015: 0.016: 0.015: 0.015: 0.014: 0.013:
Ки : 6009 : 6009 : 6009 : 6009 : 6009 : 6009 : 6009 : 6009 : 6009 : 6009 : 6009 : 6009 : 6009 : 6009 : 6009 : 6009 :
Ви : 0.003: 0.003: 0.004: 0.004: 0.004: 0.004: 0.005: 0.005: 0.005: 0.005: 0.005: 0.005: 0.005: 0.005: 0.005: 0.005:
Ки : 6010 : 6010 : 6010 : 6010 : 6010 : 6010 : 6010 : 6010 : 6010 : 6010 : 6010 : 6010 : 6010 : 6010 : 6010 : 6010 :
~~~~~~
~~~~~~~~
----____
x= 9600: 9800: 10000: 10200: 10400: 10600: 10800: 11000: 11200: 11400: 11600: 11800: 12000: 12200: 12400: 12600:
----------:------:------:------:------:------:------:------:------:------:------:------:------:------:------:------:
Qc : 0.079: 0.074: 0.070: 0.065: 0.061: 0.057: 0.053: 0.049: 0.045: 0.041: 0.038: 0.034: 0.031: 0.029: 0.027: 0.024:
Cc : 0.032: 0.030: 0.028: 0.026: 0.024: 0.023: 0.021: 0.020: 0.018: 0.016: 0.015: 0.014: 0.013: 0.012: 0.011: 0.010:
Фоп: 333 : 329 : 326 : 323 : 320 : 317 : 315 : 312 : 310 : 308 : 307 : 305 : 304 : 302 : 301 : 300 :
Uоп: 9.00 : 9.00 : 9.00 : 9.00 : 9.00 : 9.00 : 9.00 : 9.00 : 9.00 : 9.00 : 9.00 : 9.00 : 9.00 : 9.00 : 9.00 : 9.00 :
: : : : : : : : : : : : : : : : :
Ви : 0.054: 0.052: 0.048: 0.045: 0.042: 0.039: 0.036: 0.034: 0.031: 0.028: 0.025: 0.023: 0.021: 0.020: 0.018: 0.016:
Ки : 6003 : 6003 : 6003 : 6003 : 6003 : 6003 : 6003 : 6003 : 6003 : 6003 : 6003 : 6003 : 6003 : 6003 : 6003 : 6003 :
Ви : 0.014: 0.013: 0.012: 0.012: 0.011: 0.010: 0.009: 0.008: 0.008: 0.007: 0.007: 0.006: 0.006: 0.005: 0.005: 0.004:
Ки : 6009 : 6009 : 6009 : 6009 : 6009 : 6009 : 6009 : 6009 : 6009 : 6009 : 6009 : 6009 : 6009 : 6009 : 6009 : 6009 :
Ви : 0.005: 0.004: 0.004: 0.004: 0.004: 0.003: 0.003: 0.003: 0.003: 0.002: 0.002: 0.002: 0.002: 0.002: 0.002: 0.001:
Ки : 6010 : 6010 : 6010 : 6010 : 6010 : 6010 : 6010 : 6010 : 6010 : 6010 : 6010 : 6010 : 6010 : 6010 : 6010 : 6010 :
~~~~~~
~~~~~~~~
----____
x= 12800: 13000: 13200: 13400: 13600: 13800: 14000: 14200: 14400: 14600: 14800: 15000:
----------:------:------:------:------:------:------:------:------:------:------:------:
Qc : 0.022: 0.021: 0.019: 0.018: 0.017: 0.015: 0.014: 0.013: 0.013: 0.012: 0.011: 0.010:
Cc : 0.009: 0.008: 0.008: 0.007: 0.007: 0.006: 0.006: 0.005: 0.005: 0.005: 0.004: 0.004:
Фоп: 299 : 298 : 297 : 296 : 295 : 294 : 293 : 293 : 292 : 291 : 291 : 290 :
Uоп: 9.00 : 9.00 : 9.00 : 9.00 : 9.00 : 9.00 : 9.00 : 9.00 : 9.00 : 9.00 : 9.00 : 9.00 :
: : : : : : : : : : : : :
Ви : 0.015: 0.014: 0.013: 0.012: 0.011: 0.010: 0.010: 0.009: 0.008: 0.008: 0.007: 0.007:
Ки : 6003 : 6003 : 6003 : 6003 : 6003 : 6003 : 6003 : 6003 : 6003 : 6003 : 6003 : 6003 :
Ви : 0.004: 0.004: 0.004: 0.003: 0.003: 0.003: 0.003: 0.002: 0.002: 0.002: 0.002: 0.002:
Ки : 6009 : 6009 : 6009 : 6009 : 6009 : 6009 : 6009 : 6009 : 6009 : 6009 : 6009 : 6009 :
Ви : 0.001: 0.001: 0.001: 0.001: 0.001: 0.001: 0.001: 0.001: 0.001: 0.001: 0.001: 0.001:
Ки : 6010 : 6010 : 6010 : 6010 : 6010 : 6010 : 6010 : 6010 : 6010 : 6010 : 6010 : 6010 :
~~~~~~

____
y= 5800 : Y-строка 47 Cmax= 0.084 долей ПДК (x= 8200.0; напр.ветра= 3)
----------:____
x= 0 : 200: 400: 600: 800: 1000: 1200: 1400: 1600: 1800: 2000: 2200: 2400: 2600: 2800: 3000:
----------:------:------:------:------:------:------:------:------:------:------:------:------:------:------:------:
Qc : 0.006: 0.007: 0.007: 0.008: 0.008: 0.008: 0.009: 0.009: 0.010: 0.011: 0.011: 0.012: 0.013: 0.014: 0.015: 0.016:
Cc : 0.003: 0.003: 0.003: 0.003: 0.003: 0.003: 0.004: 0.004: 0.004: 0.004: 0.005: 0.005: 0.005: 0.005: 0.006: 0.006:
Фоп: 72 : 72 : 72 : 71 : 71 : 70 : 70 : 69 : 69 : 68 : 67 : 67 : 66 : 65 : 65 : 64 :
Uоп: 9.00 : 9.00 : 9.00 : 9.00 : 9.00 : 9.00 : 9.00 : 9.00 : 9.00 : 9.00 : 9.00 : 9.00 : 9.00 : 9.00 : 9.00 : 9.00 :
: : : : : : : : : : : : : : : : :
Ви : 0.004: 0.005: 0.005: 0.005: 0.005: 0.006: 0.006: 0.006: 0.007: 0.007: 0.008: 0.008: 0.009: 0.009: 0.010: 0.011:
Ки : 6003 : 6003 : 6003 : 6003 : 6003 : 6003 : 6003 : 6003 : 6003 : 6003 : 6003 : 6003 : 6003 : 6003 : 6003 : 6003 :
Ви : 0.001: 0.001: 0.001: 0.001: 0.001: 0.001: 0.001: 0.002: 0.002: 0.002: 0.002: 0.002: 0.002: 0.002: 0.002: 0.003:
Ки : 6009 : 6009 : 6009 : 6009 : 6009 : 6009 : 6009 : 6009 : 6009 : 6009 : 6009 : 6009 : 6009 : 6009 : 6009 : 6009 :
Ви : : : : : : 0.000: 0.000: 0.001: 0.001: 0.001: 0.001: 0.001: 0.001: 0.001: 0.001: 0.001:
Ки : : : : : : 6010 : 6010 : 6010 : 6010 : 6010 : 6010 : 6010 : 6010 : 6010 : 6010 : 6010 :
~~~~~~
~~~~~~~~
----____
x= 3200: 3400: 3600: 3800: 4000: 4200: 4400: 4600: 4800: 5000: 5200: 5400: 5600: 5800: 6000: 6200:
----------:------:------:------:------:------:------:------:------:------:------:------:------:------:------:------:
Qc : 0.017: 0.018: 0.020: 0.021: 0.023: 0.025: 0.027: 0.029: 0.032: 0.034: 0.037: 0.041: 0.044: 0.048: 0.052: 0.055:
~~~~~~~~

```
Сс : 0.007: 0.007: 0.008: 0.008: 0.009: 0.010: 0.011: 0.012: 0.013: 0.014: 0.015: 0.016: 0.018: 0.019: 0.021: 0.022:
Фоп:   63 :   62 :   61 :   60 :   59 :   57 :   56 :   55 :   53 :   52 :   50 :   48 :   46 :   44 :   42 :   39 :
Uоп: 9.00 : 9.00 : 9.00 : 9.00 : 9.00 : 9.00 : 9.00 : 9.00 : 9.00 : 9.00 : 9.00 : 9.00 : 9.00 : 9.00 : 9.00 : 9.00 :
    :      :      :      :      :      :      :      :      :      :      :      :      :      :      :      :      :
Ви : 0.012: 0.013: 0.014: 0.015: 0.016: 0.017: 0.019: 0.020: 0.022: 0.024: 0.026: 0.028: 0.031: 0.034: 0.036: 0.039:
Ки : 6003 : 6003 : 6003 : 6003 : 6003 : 6003 : 6003 : 6003 : 6003 : 6003 : 6003 : 6003 : 6003 : 6003 : 6003 : 6003 :
Ви : 0.003: 0.003: 0.003: 0.004: 0.004: 0.004: 0.004: 0.005: 0.005: 0.006: 0.006: 0.007: 0.007: 0.008: 0.009: 0.009:
Ки : 6009 : 6009 : 6009 : 6009 : 6009 : 6009 : 6009 : 6009 : 6009 : 6009 : 6009 : 6009 : 6009 : 6009 : 6009 : 6009 :
Ви : 0.001: 0.001: 0.001: 0.001: 0.001: 0.001: 0.001: 0.002: 0.002: 0.002: 0.002: 0.002: 0.002: 0.003: 0.003: 0.003:
Ки : 6010 : 6010 : 6010 : 6010 : 6010 : 6010 : 6010 : 6010 : 6010 : 6010 : 6010 : 6010 : 6010 : 6010 : 6010 : 6010 :
~~~~~~~~~~~~~~~~~~~~~~~~~~~~~~~~~~~~~~~~~~~~~~~~~~~~~~~~~~~~~~~~~~~~~~~~~~~~~~~~~~~~~~~~~~~~~~~~~~~~~~~~~~~~~~~~~~~~~~
~~~~~~~~
----___________________________________________________________________________________________________________________
 x=   6400:  6600:  6800:  7000:  7200:  7400:  7600:  7800:  8000:  8200:  8400:  8600:  8800:  9000:  9200:  9400:
----------:------:------:------:------:------:------:------:------:------:------:------:------:------:------:------:
Qc : 0.059: 0.063: 0.066: 0.070: 0.074: 0.077: 0.079: 0.082: 0.083: 0.084: 0.084: 0.083: 0.082: 0.080: 0.077: 0.074:
Сс : 0.024: 0.025: 0.027: 0.028: 0.029: 0.031: 0.032: 0.033: 0.033: 0.034: 0.034: 0.033: 0.033: 0.032: 0.031: 0.030:
Фоп:   36 :   33 :   30 :   27 :   23 :   20 :   16 :   11 :    7 :    3 :  359 :  354 :  350 :  346 :  342 :  338 :
Uоп: 9.00 : 9.00 : 9.00 : 9.00 : 9.00 : 9.00 : 9.00 : 9.00 : 9.00 : 9.00 : 9.00 : 9.00 : 9.00 : 9.00 : 9.00 : 9.00 :
    :      :      :      :      :      :      :      :      :      :      :      :      :      :      :      :      :
Ви : 0.041: 0.044: 0.047: 0.049: 0.052: 0.054: 0.056: 0.059: 0.059: 0.060: 0.059: 0.059: 0.058: 0.056: 0.054: 0.052:
Ки : 6003 : 6003 : 6003 : 6003 : 6003 : 6003 : 6003 : 6003 : 6003 : 6003 : 6003 : 6003 : 6003 : 6003 : 6003 : 6003 :
Ви : 0.010: 0.010: 0.011: 0.012: 0.012: 0.013: 0.013: 0.013: 0.013: 0.014: 0.014: 0.013: 0.013: 0.013: 0.013: 0.012:
Ки : 6009 : 6009 : 6009 : 6009 : 6009 : 6009 : 6009 : 6009 : 6009 : 6009 : 6009 : 6009 : 6009 : 6009 : 6009 : 6009 :
Ви : 0.003: 0.003: 0.003: 0.004: 0.004: 0.004: 0.004: 0.004: 0.004: 0.004: 0.005: 0.004: 0.004: 0.004: 0.004: 0.004:
Ки : 6010 : 6010 : 6010 : 6010 : 6010 : 6010 : 6010 : 6010 : 6010 : 6010 : 6010 : 6010 : 6010 : 6010 : 6010 : 6010 :
~~~~~~~~~~~~~~~~~~~~~~~~~~~~~~~~~~~~~~~~~~~~~~~~~~~~~~~~~~~~~~~~~~~~~~~~~~~~~~~~~~~~~~~~~~~~~~~~~~~~~~~~~~~~~~~~~~~~~~
~~~~~~~~
----___________________________________________________________________________________________________________________
 x=   9600:  9800: 10000: 10200: 10400: 10600: 10800: 11000: 11200: 11400: 11600: 11800: 12000: 12200: 12400: 12600:
----------:------:------:------:------:------:------:------:------:------:------:------:------:------:------:------:
Qc : 0.071: 0.067: 0.063: 0.060: 0.056: 0.052: 0.049: 0.045: 0.042: 0.038: 0.035: 0.032: 0.030: 0.027: 0.025: 0.023:
Сс : 0.028: 0.027: 0.025: 0.024: 0.022: 0.021: 0.020: 0.018: 0.017: 0.015: 0.014: 0.013: 0.012: 0.011: 0.010: 0.009:
Фоп:  334 :  331 :  328 :  325 :  322 :  319 :  317 :  315 :  313 :  311 :  309 :  307 :  306 :  304 :  303 :  302 :
Uоп: 9.00 : 9.00 : 9.00 : 9.00 : 9.00 : 9.00 : 9.00 : 9.00 : 9.00 : 9.00 : 9.00 : 9.00 : 9.00 : 9.00 : 9.00 : 9.00 :
    :      :      :      :      :      :      :      :      :      :      :      :      :      :      :      :      :
Ви : 0.050: 0.046: 0.044: 0.041: 0.038: 0.036: 0.034: 0.031: 0.028: 0.026: 0.024: 0.022: 0.020: 0.019: 0.017: 0.016:
Ки : 6003 : 6003 : 6003 : 6003 : 6003 : 6003 : 6003 : 6003 : 6003 : 6003 : 6003 : 6003 : 6003 : 6003 : 6003 : 6003 :
Ви : 0.012: 0.011: 0.011: 0.010: 0.010: 0.009: 0.009: 0.008: 0.008: 0.007: 0.006: 0.006: 0.005: 0.005: 0.005: 0.004:
Ки : 6009 : 6009 : 6009 : 6009 : 6009 : 6009 : 6009 : 6009 : 6009 : 6009 : 6009 : 6009 : 6009 : 6009 : 6009 : 6009 :
Ви : 0.004: 0.004: 0.004: 0.003: 0.003: 0.003: 0.003: 0.003: 0.002: 0.002: 0.002: 0.002: 0.002: 0.002: 0.001: 0.001:
Ки : 6010 : 6010 : 6010 : 6010 : 6010 : 6010 : 6010 : 6010 : 6010 : 6010 : 6010 : 6010 : 6010 : 6010 : 6010 : 6010 :
~~~~~~~~~~~~~~~~~~~~~~~~~~~~~~~~~~~~~~~~~~~~~~~~~~~~~~~~~~~~~~~~~~~~~~~~~~~~~~~~~~~~~~~~~~~~~~~~~~~~~~~~~~~~~~~~~~~~~~
~~~~~~~~
----___________________________________________________________________________________
 x=  12800: 13000: 13200: 13400: 13600: 13800: 14000: 14200: 14400: 14600: 14800: 15000:
----------:------:------:------:------:------:------:------:------:------:------:------:
Qc : 0.021: 0.020: 0.018: 0.017: 0.016: 0.015: 0.014: 0.013: 0.012: 0.011: 0.011: 0.010:
Сс : 0.009: 0.008: 0.007: 0.007: 0.006: 0.006: 0.006: 0.005: 0.005: 0.005: 0.004: 0.004:
Фоп:  301 :  299 :  298 :  297 :  297 :  296 :  295 :  294 :  293 :  293 :  292 :  292 :
Uоп: 9.00 : 9.00 : 9.00 : 9.00 : 9.00 : 9.00 : 9.00 : 9.00 : 9.00 : 9.00 : 9.00 : 9.00 :
    :      :      :      :      :      :      :      :      :      :      :      :      :
Ви : 0.014: 0.013: 0.013: 0.012: 0.011: 0.010: 0.009: 0.009: 0.008: 0.008: 0.007: 0.007:
Ки : 6003 : 6003 : 6003 : 6003 : 6003 : 6003 : 6003 : 6003 : 6003 : 6003 : 6003 : 6003 :
Ви : 0.004: 0.004: 0.003: 0.003: 0.003: 0.003: 0.003: 0.002: 0.002: 0.002: 0.002: 0.002:
Ки : 6009 : 6009 : 6009 : 6009 : 6009 : 6009 : 6009 : 6009 : 6009 : 6009 : 6009 : 6009 :
Ви : 0.001: 0.001: 0.001: 0.001: 0.001: 0.001: 0.001: 0.001: 0.001: 0.001: 0.001: 0.001:
Ки : 6010 : 6010 : 6010 : 6010 : 6010 : 6010 : 6010 : 6010 : 6010 : 6010 : 6010 : 6010 :
~~~~~~~~~~~~~~~~~~~~~~~~~~~~~~~~~~~~~~~~~~~~~~~~~~~~~~~~~~~~~~~~~~~~~~~~~~~~~~~~~~~~~~~~~~~~~~

____________
 y=  5600 : Y-строка 48  Cmax=  0.074 долей ПДК (x=  8400.0; напр.ветра=359)
----------:________________________________________________________________________________________________________
 x=     0 :  200:  400:  600:  800:  1000:  1200:  1400:  1600:  1800:  2000:  2200:  2400:  2600:  2800:  3000:
----------:------:------:------:------:------:------:------:------:------:------:------:------:------:------:------:
Qc : 0.006: 0.007: 0.007: 0.007: 0.008: 0.008: 0.009: 0.009: 0.010: 0.010: 0.011: 0.012: 0.012: 0.013: 0.014: 0.015:
Сс : 0.003: 0.003: 0.003: 0.003: 0.003: 0.003: 0.003: 0.004: 0.004: 0.004: 0.004: 0.005: 0.005: 0.005: 0.006: 0.006:
Фоп:   71 :   71 :   70 :   70 :   69 :   69 :   68 :   68 :   67 :   67 :   66 :   65 :   64 :   64 :   63 :   62 :
Uоп: 9.00 : 9.00 : 9.00 : 9.00 : 9.00 : 9.00 : 9.00 : 9.00 : 9.00 : 9.00 : 9.00 : 9.00 : 9.00 : 9.00 : 9.00 : 9.00 :
    :      :      :      :      :      :      :      :      :      :      :      :      :      :      :      :      :
Ви : 0.004: 0.005: 0.005: 0.005: 0.005: 0.006: 0.006: 0.006: 0.007: 0.007: 0.008: 0.008: 0.009: 0.009: 0.010: 0.010:
Ки : 6003 : 6003 : 6003 : 6003 : 6003 : 6003 : 6003 : 6003 : 6003 : 6003 : 6003 : 6003 : 6003 : 6003 : 6003 : 6003 :
Ви : 0.001: 0.001: 0.001: 0.001: 0.001: 0.001: 0.001: 0.002: 0.002: 0.002: 0.002: 0.002: 0.002: 0.002: 0.002: 0.003:
Ки : 6009 : 6009 : 6009 : 6009 : 6009 : 6009 : 6009 : 6009 : 6009 : 6009 : 6009 : 6009 : 6009 : 6009 : 6009 : 6009 :
Ви :       :      :      :      :      : 0.000: 0.000: 0.000: 0.001: 0.001: 0.001: 0.001: 0.001: 0.001: 0.001: 0.001:
Ки :       :      :      :      :      : 6010 : 6010 : 6010 : 6010 : 6010 : 6010 : 6010 : 6010 : 6010 : 6010 : 6010 :
~~~~~~~~~~~~~~~~~~~~~~~~~~~~~~~~~~~~~~~~~~~~~~~~~~~~~~~~~~~~~~~~~~~~~~~~~~~~~~~~~~~~~~~~~~~~~~~~~~~~~~~~~~~~~~~~~~~~~~
~~~~~~~~
----___________________________________________________________________________________________________________________
 x=   3200:  3400:  3600:  3800:  4000:  4200:  4400:  4600:  4800:  5000:  5200:  5400:  5600:  5800:  6000:  6200:
----------:------:------:------:------:------:------:------:------:------:------:------:------:------:------:------:
Qc : 0.016: 0.017: 0.019: 0.020: 0.022: 0.023: 0.025: 0.027: 0.030: 0.032: 0.035: 0.038: 0.041: 0.044: 0.048: 0.051:
Сс : 0.007: 0.007: 0.007: 0.008: 0.009: 0.009: 0.010: 0.011: 0.012: 0.013: 0.014: 0.015: 0.016: 0.018: 0.019: 0.020:
Фоп:   61 :   60 :   59 :   58 :   57 :   56 :   54 :   53 :   51 :   50 :   48 :   46 :   44 :   42 :   39 :   37 :
```

Uоп: 9.00 : 9.00 : 9.00 : 9.00 : 9.00 : 9.00 : 9.00 : 9.00 : 9.00 : 9.00 : 9.00 : 9.00 : 9.00 : 9.00 : 9.00 : 9.00 :
: : : : : : : : : : : : : : : : :
Ви : 0.011: 0.012: 0.013: 0.014: 0.015: 0.016: 0.018: 0.019: 0.021: 0.022: 0.024: 0.026: 0.029: 0.031: 0.034: 0.036:
Ки : 6003 : 6003 : 6003 : 6003 : 6003 : 6003 : 6003 : 6003 : 6003 : 6003 : 6003 : 6003 : 6003 : 6003 : 6003 : 6003 :
Ви : 0.003: 0.003: 0.003: 0.003: 0.004: 0.004: 0.004: 0.005: 0.005: 0.005: 0.006: 0.006: 0.007: 0.007: 0.008: 0.008:
Ки : 6009 : 6009 : 6009 : 6009 : 6009 : 6009 : 6009 : 6009 : 6009 : 6009 : 6009 : 6009 : 6009 : 6009 : 6009 : 6009 :
Ви : 0.001: 0.001: 0.001: 0.001: 0.001: 0.001: 0.001: 0.001: 0.002: 0.002: 0.002: 0.002: 0.002: 0.002: 0.002: 0.003:
Ки : 6010 : 6010 : 6010 : 6010 : 6010 : 6010 : 6010 : 6010 : 6010 : 6010 : 6010 : 6010 : 6010 : 6010 : 6010 : 6010 :
~~~~~~
----____
x= 6400: 6600: 6800: 7000: 7200: 7400: 7600: 7800: 8000: 8200: 8400: 8600: 8800: 9000: 9200: 9400:
----------:------:------:------:------:------:------:------:------:------:------:------:------:------:------:------:
Qc : 0.054: 0.057: 0.060: 0.063: 0.066: 0.068: 0.070: 0.072: 0.074: 0.074: 0.074: 0.074: 0.073: 0.071: 0.069: 0.066:
Cc : 0.022: 0.023: 0.024: 0.025: 0.026: 0.027: 0.028: 0.029: 0.029: 0.030: 0.030: 0.029: 0.029: 0.028: 0.028: 0.026:
Фоп: 34 : 31 : 28 : 25 : 22 : 18 : 15 : 11 : 7 : 3 : 359 : 355 : 351 : 347 : 343 : 339 :
Uоп: 9.00 : 9.00 : 9.00 : 9.00 : 9.00 : 9.00 : 9.00 : 9.00 : 9.00 : 9.00 : 9.00 : 9.00 : 9.00 : 9.00 : 9.00 : 9.00 :
: : : : : : : : : : : : : : : : :
Ви : 0.038: 0.040: 0.042: 0.045: 0.046: 0.049: 0.049: 0.051: 0.052: 0.052: 0.052: 0.051: 0.051: 0.050: 0.048: 0.047:
Ки : 6003 : 6003 : 6003 : 6003 : 6003 : 6003 : 6003 : 6003 : 6003 : 6003 : 6003 : 6003 : 6003 : 6003 : 6003 : 6003 :
Ви : 0.009: 0.009: 0.010: 0.010: 0.011: 0.011: 0.012: 0.012: 0.012: 0.012: 0.012: 0.012: 0.012: 0.012: 0.011: 0.011:
Ки : 6009 : 6009 : 6009 : 6009 : 6009 : 6009 : 6009 : 6009 : 6009 : 6009 : 6009 : 6009 : 6009 : 6009 : 6009 : 6009 :
Ви : 0.003: 0.003: 0.003: 0.003: 0.004: 0.004: 0.004: 0.004: 0.004: 0.004: 0.004: 0.004: 0.004: 0.004: 0.004: 0.004:
Ки : 6010 : 6010 : 6010 : 6010 : 6010 : 6010 : 6010 : 6010 : 6010 : 6010 : 6010 : 6010 : 6010 : 6010 : 6010 : 6010 :
~~~~~~
----____
x= 9600: 9800: 10000: 10200: 10400: 10600: 10800: 11000: 11200: 11400: 11600: 11800: 12000: 12200: 12400: 12600:
----------:------:------:------:------:------:------:------:------:------:------:------:------:------:------:------:
Qc : 0.064: 0.061: 0.058: 0.054: 0.051: 0.048: 0.045: 0.042: 0.038: 0.035: 0.033: 0.030: 0.028: 0.026: 0.024: 0.022:
Cc : 0.025: 0.024: 0.023: 0.022: 0.021: 0.019: 0.018: 0.017: 0.015: 0.014: 0.013: 0.012: 0.011: 0.010: 0.010: 0.009:
Фоп: 336 : 333 : 330 : 327 : 324 : 321 : 319 : 317 : 315 : 313 : 311 : 309 : 308 : 306 : 305 : 304 :
Uоп: 9.00 : 9.00 : 9.00 : 9.00 : 9.00 : 9.00 : 9.00 : 9.00 : 9.00 : 9.00 : 9.00 : 9.00 : 9.00 : 9.00 : 9.00 : 9.00 :
: : : : : : : : : : : : : : : : :
Ви : 0.044: 0.042: 0.039: 0.037: 0.035: 0.033: 0.031: 0.028: 0.026: 0.024: 0.022: 0.021: 0.019: 0.017: 0.016: 0.015:
Ки : 6003 : 6003 : 6003 : 6003 : 6003 : 6003 : 6003 : 6003 : 6003 : 6003 : 6003 : 6003 : 6003 : 6003 : 6003 : 6003 :
Ви : 0.011: 0.011: 0.010: 0.010: 0.009: 0.008: 0.008: 0.007: 0.007: 0.006: 0.006: 0.005: 0.005: 0.005: 0.004: 0.004:
Ки : 6009 : 6009 : 6009 : 6009 : 6009 : 6009 : 6009 : 6009 : 6009 : 6009 : 6009 : 6009 : 6009 : 6009 : 6009 : 6009 :
Ви : 0.004: 0.004: 0.003: 0.003: 0.003: 0.003: 0.003: 0.002: 0.002: 0.002: 0.002: 0.002: 0.002: 0.002: 0.001: 0.001:
Ки : 6010 : 6010 : 6010 : 6010 : 6010 : 6010 : 6010 : 6010 : 6010 : 6010 : 6010 : 6010 : 6010 : 6010 : 6010 : 6010 :
~~~~~~
----____
x= 12800: 13000: 13200: 13400: 13600: 13800: 14000: 14200: 14400: 14600: 14800: 15000:
----------:------:------:------:------:------:------:------:------:------:------:------:
Qc : 0.021: 0.019: 0.018: 0.017: 0.015: 0.014: 0.014: 0.013: 0.012: 0.011: 0.011: 0.010:
Cc : 0.008: 0.008: 0.007: 0.007: 0.006: 0.006: 0.005: 0.005: 0.005: 0.004: 0.004: 0.004:
Фоп: 302 : 301 : 300 : 299 : 298 : 297 : 297 : 296 : 295 : 294 : 294 : 293 :
Uоп: 9.00 : 9.00 : 9.00 : 9.00 : 9.00 : 9.00 : 9.00 : 9.00 : 9.00 : 9.00 : 9.00 : 9.00 :
: : : : : : : : : : : : :
Ви : 0.014: 0.013: 0.012: 0.011: 0.010: 0.010: 0.009: 0.009: 0.008: 0.008: 0.007: 0.007:
Ки : 6003 : 6003 : 6003 : 6003 : 6003 : 6003 : 6003 : 6003 : 6003 : 6003 : 6003 : 6003 :
Ви : 0.004: 0.003: 0.003: 0.003: 0.003: 0.003: 0.002: 0.002: 0.002: 0.002: 0.002: 0.002:
Ки : 6009 : 6009 : 6009 : 6009 : 6009 : 6009 : 6009 : 6009 : 6009 : 6009 : 6009 : 6009 :
Ви : 0.001: 0.001: 0.001: 0.001: 0.001: 0.001: 0.001: 0.001: 0.001: 0.001: 0.001: 0.001:
Ки : 6010 : 6010 : 6010 : 6010 : 6010 : 6010 : 6010 : 6010 : 6010 : 6010 : 6010 : 6010 :
~~~~~~
____
y= 5400 : Y-строка 49 Cmax= 0.066 долей ПДК (x= 8400.0; напр.ветра=359)
----------:____
x= 0 : 200: 400: 600: 800: 1000: 1200: 1400: 1600: 1800: 2000: 2200: 2400: 2600: 2800: 3000:
----------:------:------:------:------:------:------:------:------:------:------:------:------:------:------:------:
Qc : 0.006: 0.006: 0.007: 0.007: 0.008: 0.008: 0.008: 0.009: 0.009: 0.010: 0.011: 0.011: 0.012: 0.013: 0.014: 0.015:
Cc : 0.002: 0.003: 0.003: 0.003: 0.003: 0.003: 0.003: 0.004: 0.004: 0.004: 0.004: 0.005: 0.005: 0.005: 0.005: 0.006:
Фоп: 70 : 70 : 69 : 69 : 68 : 68 : 67 : 66 : 66 : 65 : 64 : 64 : 63 : 62 : 61 : 60 :
Uоп: 9.00 : 9.00 : 9.00 : 9.00 : 9.00 : 9.00 : 9.00 : 9.00 : 9.00 : 9.00 : 9.00 : 9.00 : 9.00 : 9.00 : 9.00 : 9.00 :
: : : : : : : : : : : : : : : : :
Ви : 0.004: 0.004: 0.005: 0.005: 0.005: 0.006: 0.006: 0.006: 0.007: 0.007: 0.007: 0.008: 0.008: 0.009: 0.009: 0.010:
Ки : 6003 : 6003 : 6003 : 6003 : 6003 : 6003 : 6003 : 6003 : 6003 : 6003 : 6003 : 6003 : 6003 : 6003 : 6003 : 6003 :
Ви : 0.001: 0.001: 0.001: 0.001: 0.001: 0.001: 0.001: 0.002: 0.002: 0.002: 0.002: 0.002: 0.002: 0.002: 0.002: 0.002:
Ки : 6009 : 6009 : 6009 : 6009 : 6009 : 6009 : 6009 : 6009 : 6009 : 6009 : 6009 : 6009 : 6009 : 6009 : 6009 : 6009 :
Ви : : : : : : : 0.000: 0.000: 0.001: 0.001: 0.001: 0.001: 0.001: 0.001: 0.001: 0.001:
Ки : : : : : : : 6010 : 6010 : 6010 : 6010 : 6010 : 6010 : 6010 : 6010 : 6010 : 6010 :
~~~~~~
----____
x= 3200: 3400: 3600: 3800: 4000: 4200: 4400: 4600: 4800: 5000: 5200: 5400: 5600: 5800: 6000: 6200:
----------:------:------:------:------:------:------:------:------:------:------:------:------:------:------:------:
Qc : 0.016: 0.017: 0.018: 0.019: 0.021: 0.022: 0.024: 0.026: 0.028: 0.030: 0.032: 0.035: 0.038: 0.040: 0.043: 0.047:
Cc : 0.006: 0.007: 0.007: 0.008: 0.008: 0.009: 0.010: 0.010: 0.011: 0.012: 0.013: 0.014: 0.015: 0.016: 0.017: 0.019:
Фоп: 59 : 58 : 57 : 56 : 55 : 54 : 52 : 51 : 49 : 48 : 46 : 44 : 42 : 40 : 38 : 35 :
Uоп: 9.00 : 9.00 : 9.00 : 9.00 : 9.00 : 9.00 : 9.00 : 9.00 : 9.00 : 9.00 : 9.00 : 9.00 : 9.00 : 9.00 : 9.00 : 9.00 :
: : : : : : : : : : : : : : : : :
~~~~~~

Ви : 0.011: 0.012: 0.012: 0.013: 0.014: 0.015: 0.017: 0.018: 0.019: 0.021: 0.022: 0.024: 0.026: 0.028: 0.030: 0.033:
Ки : 6003 : 6003 : 6003 : 6003 : 6003 : 6003 : 6003 : 6003 : 6003 : 6003 : 6003 : 6003 : 6003 : 6003 : 6003 : 6003 :
Ви : 0.003: 0.003: 0.003: 0.003: 0.003: 0.004: 0.004: 0.004: 0.005: 0.005: 0.005: 0.006: 0.006: 0.007: 0.007: 0.008:
Ки : 6009 : 6009 : 6009 : 6009 : 6009 : 6009 : 6009 : 6009 : 6009 : 6009 : 6009 : 6009 : 6009 : 6009 : 6009 : 6009 :
Ви : 0.001: 0.001: 0.001: 0.001: 0.001: 0.001: 0.001: 0.001: 0.001: 0.002: 0.002: 0.002: 0.002: 0.002: 0.002: 0.002:
Ки : 6010 : 6010 : 6010 : 6010 : 6010 : 6010 : 6010 : 6010 : 6010 : 6010 : 6010 : 6010 : 6010 : 6010 : 6010 : 6010 :
~~~~~~
~~~~~~~~
----____
x= 6400: 6600: 6800: 7000: 7200: 7400: 7600: 7800: 8000: 8200: 8400: 8600: 8800: 9000: 9200: 9400:
----------:------:------:------:------:------:------:------:------:------:------:------:------:------:------:------:
Qc : 0.049: 0.052: 0.055: 0.057: 0.059: 0.061: 0.063: 0.065: 0.065: 0.066: 0.066: 0.066: 0.065: 0.063: 0.062: 0.060:
Cc : 0.020: 0.021: 0.022: 0.023: 0.024: 0.025: 0.025: 0.026: 0.026: 0.026: 0.026: 0.026: 0.026: 0.025: 0.025: 0.024:
Фоп: 32 : 30 : 27 : 24 : 20 : 17 : 14 : 10 : 6 : 3 : 359 : 355 : 351 : 348 : 344 : 341 :
Uоп: 9.00 : 9.00 : 9.00 : 9.00 : 9.00 : 9.00 : 9.00 : 9.00 : 9.00 : 9.00 : 9.00 : 9.00 : 9.00 : 9.00 : 9.00 : 9.00 :
: : : : : : : : : : : : : : : : :
Ви : 0.035: 0.036: 0.038: 0.040: 0.042: 0.043: 0.044: 0.045: 0.046: 0.046: 0.046: 0.046: 0.046: 0.044: 0.043: 0.041:
Ки : 6003 : 6003 : 6003 : 6003 : 6003 : 6003 : 6003 : 6003 : 6003 : 6003 : 6003 : 6003 : 6003 : 6003 : 6003 : 6003 :
Ви : 0.008: 0.009: 0.009: 0.010: 0.009: 0.010: 0.011: 0.011: 0.011: 0.011: 0.011: 0.011: 0.011: 0.011: 0.010: 0.010:
Ки : 6009 : 6009 : 6009 : 6009 : 6009 : 6009 : 6009 : 6009 : 6009 : 6009 : 6009 : 6009 : 6009 : 6009 : 6009 : 6009 :
Ви : 0.003: 0.003: 0.003: 0.003: 0.003: 0.003: 0.003: 0.003: 0.003: 0.004: 0.004: 0.004: 0.003: 0.004: 0.003: 0.003:
Ки : 6010 : 6010 : 6010 : 6010 : 6010 : 6010 : 6010 : 6010 : 6010 : 6010 : 6010 : 6010 : 6010 : 6010 : 6010 : 6010 :
~~~~~~
~~~~~~~~
----____
x= 9600: 9800: 10000: 10200: 10400: 10600: 10800: 11000: 11200: 11400: 11600: 11800: 12000: 12200: 12400: 12600:
----------:------:------:------:------:------:------:------:------:------:------:------:------:------:------:------:
Qc : 0.057: 0.055: 0.053: 0.050: 0.047: 0.044: 0.041: 0.038: 0.035: 0.033: 0.030: 0.028: 0.026: 0.024: 0.023: 0.021:
Cc : 0.023: 0.022: 0.021: 0.020: 0.019: 0.018: 0.016: 0.015: 0.014: 0.013: 0.012: 0.011: 0.010: 0.010: 0.009: 0.008:
Фоп: 337 : 334 : 331 : 328 : 326 : 323 : 321 : 319 : 317 : 315 : 313 : 311 : 310 : 308 : 307 : 305 :
Uоп: 9.00 : 9.00 : 9.00 : 9.00 : 9.00 : 9.00 : 9.00 : 9.00 : 9.00 : 9.00 : 9.00 : 9.00 : 9.00 : 9.00 : 9.00 : 9.00 :
: : : : : : : : : : : : : : : : :
Ви : 0.040: 0.038: 0.036: 0.035: 0.032: 0.030: 0.028: 0.026: 0.024: 0.022: 0.021: 0.019: 0.018: 0.017: 0.015: 0.014:
Ки : 6003 : 6003 : 6003 : 6003 : 6003 : 6003 : 6003 : 6003 : 6003 : 6003 : 6003 : 6003 : 6003 : 6003 : 6003 : 6003 :
Ви : 0.010: 0.009: 0.009: 0.008: 0.008: 0.008: 0.007: 0.007: 0.006: 0.006: 0.005: 0.005: 0.005: 0.004: 0.004: 0.004:
Ки : 6009 : 6009 : 6009 : 6009 : 6009 : 6009 : 6009 : 6009 : 6009 : 6009 : 6009 : 6009 : 6009 : 6009 : 6009 : 6009 :
Ви : 0.003: 0.003: 0.003: 0.003: 0.003: 0.003: 0.002: 0.002: 0.002: 0.002: 0.002: 0.002: 0.002: 0.001: 0.001: 0.001:
Ки : 6010 : 6010 : 6010 : 6010 : 6010 : 6010 : 6010 : 6010 : 6010 : 6010 : 6010 : 6010 : 6010 : 6010 : 6010 : 6010 :
~~~~~~
~~~~~~~~
----____
x= 12800: 13000: 13200: 13400: 13600: 13800: 14000: 14200: 14400: 14600: 14800: 15000:
----------:------:------:------:------:------:------:------:------:------:------:------:
Qc : 0.020: 0.018: 0.017: 0.016: 0.015: 0.014: 0.013: 0.012: 0.012: 0.011: 0.010: 0.010:
Cc : 0.008: 0.007: 0.007: 0.006: 0.006: 0.006: 0.005: 0.005: 0.005: 0.004: 0.004: 0.004:
Фоп: 304 : 303 : 302 : 301 : 300 : 299 : 298 : 297 : 297 : 296 : 295 : 294 :
Uоп: 9.00 : 9.00 : 9.00 : 9.00 : 9.00 : 9.00 : 9.00 : 9.00 : 9.00 : 9.00 : 9.00 : 9.00 :
: : : : : : : : : : : : :
Ви : 0.013: 0.012: 0.012: 0.011: 0.010: 0.009: 0.009: 0.008: 0.008: 0.007: 0.007: 0.007:
Ки : 6003 : 6003 : 6003 : 6003 : 6003 : 6003 : 6003 : 6003 : 6003 : 6003 : 6003 : 6003 :
Ви : 0.004: 0.003: 0.003: 0.003: 0.003: 0.003: 0.002: 0.002: 0.002: 0.002: 0.002: 0.002:
Ки : 6009 : 6009 : 6009 : 6009 : 6009 : 6009 : 6009 : 6009 : 6009 : 6009 : 6009 : 6009 :
Ви : 0.001: 0.001: 0.001: 0.001: 0.001: 0.001: 0.001: 0.001: 0.001: 0.001: 0.001: 0.001:
Ки : 6010 : 6010 : 6010 : 6010 : 6010 : 6010 : 6010 : 6010 : 6010 : 6010 : 6010 : 6010 :
~~~~~~
____
y= 5200 : Y-строка 50 Cmax= 0.059 долей ПДК (x= 8400.0; напр.ветра=359)
----------:____
x= 0 : 200: 400: 600: 800: 1000: 1200: 1400: 1600: 1800: 2000: 2200: 2400: 2600: 2800: 3000:
----------:------:------:------:------:------:------:------:------:------:------:------:------:------:------:------:
Qc : 0.006: 0.006: 0.007: 0.007: 0.007: 0.008: 0.008: 0.009: 0.009: 0.010: 0.010: 0.011: 0.012: 0.012: 0.013: 0.014:
Cc : 0.002: 0.003: 0.003: 0.003: 0.003: 0.003: 0.003: 0.003: 0.004: 0.004: 0.004: 0.004: 0.005: 0.005: 0.005: 0.006:
Фоп: 69 : 68 : 68 : 67 : 67 : 66 : 66 : 65 : 64 : 64 : 63 : 62 : 61 : 61 : 60 : 59 :
Uоп: 9.00 : 9.00 : 9.00 : 9.00 : 9.00 : 9.00 : 9.00 : 9.00 : 9.00 : 9.00 : 9.00 : 9.00 : 9.00 : 9.00 : 9.00 : 9.00 :
: : : : : : : : : : : : : : : : :
Ви : 0.004: 0.004: 0.005: 0.005: 0.005: 0.005: 0.006: 0.006: 0.006: 0.007: 0.007: 0.008: 0.008: 0.009: 0.009: 0.010:
Ки : 6003 : 6003 : 6003 : 6003 : 6003 : 6003 : 6003 : 6003 : 6003 : 6003 : 6003 : 6003 : 6003 : 6003 : 6003 : 6003 :
Ви : 0.001: 0.001: 0.001: 0.001: 0.001: 0.001: 0.001: 0.001: 0.002: 0.002: 0.002: 0.002: 0.002: 0.002: 0.002: 0.002:
Ки : 6009 : 6009 : 6009 : 6009 : 6009 : 6009 : 6009 : 6009 : 6009 : 6009 : 6009 : 6009 : 6009 : 6009 : 6009 : 6009 :
Ви : : : : : : : 0.000: 0.000: 0.000: 0.001: 0.001: 0.001: 0.001: 0.001: 0.001: 0.001:
Ки : : : : : : : 6010 : 6010 : 6010 : 6010 : 6010 : 6010 : 6010 : 6010 : 6010 : 6010 :
~~~~~~
~~~~~~~~
----____
x= 3200: 3400: 3600: 3800: 4000: 4200: 4400: 4600: 4800: 5000: 5200: 5400: 5600: 5800: 6000: 6200:
----------:------:------:------:------:------:------:------:------:------:------:------:------:------:------:------:
Qc : 0.015: 0.016: 0.017: 0.018: 0.020: 0.021: 0.022: 0.024: 0.026: 0.028: 0.030: 0.032: 0.034: 0.037: 0.039: 0.042:
Cc : 0.006: 0.006: 0.007: 0.007: 0.008: 0.008: 0.009: 0.010: 0.010: 0.011: 0.012: 0.013: 0.014: 0.015: 0.016: 0.017:
Фоп: 58 : 57 : 56 : 55 : 53 : 52 : 51 : 49 : 48 : 46 : 44 : 42 : 40 : 38 : 36 : 33 :
Uоп: 9.00 : 9.00 : 9.00 : 9.00 : 9.00 : 9.00 : 9.00 : 9.00 : 9.00 : 9.00 : 9.00 : 9.00 : 9.00 : 9.00 : 9.00 : 9.00 :
: : : : : : : : : : : : : : : : :
Ви : 0.010: 0.011: 0.012: 0.013: 0.014: 0.015: 0.016: 0.017: 0.018: 0.019: 0.021: 0.022: 0.024: 0.026: 0.028: 0.030:
Ки : 6003 : 6003 : 6003 : 6003 : 6003 : 6003 : 6003 : 6003 : 6003 : 6003 : 6003 : 6003 : 6003 : 6003 : 6003 : 6003 :
~~~~~~~~

Ви : 0.003: 0.003: 0.003: 0.003: 0.003: 0.003: 0.004: 0.004: 0.004: 0.005: 0.005: 0.005: 0.006: 0.006: 0.007: 0.007:
Ки : 6009 : 6009 : 6009 : 6009 : 6009 : 6009 : 6009 : 6009 : 6009 : 6009 : 6009 : 6009 : 6009 : 6009 : 6009 : 6009 :
Ви : 0.001: 0.001: 0.001: 0.001: 0.001: 0.001: 0.001: 0.001: 0.001: 0.001: 0.002: 0.002: 0.002: 0.002: 0.002: 0.002:
Ки : 6010 : 6010 : 6010 : 6010 : 6010 : 6010 : 6010 : 6010 : 6010 : 6010 : 6010 : 6010 : 6010 : 6010 : 6010 : 6010 :
~~~~~~
~~~~~~~~
----____
x= 6400: 6600: 6800: 7000: 7200: 7400: 7600: 7800: 8000: 8200: 8400: 8600: 8800: 9000: 9200: 9400:
----------:------:------:------:------:------:------:------:------:------:------:------:------:------:------:------:
Qc : 0.045: 0.048: 0.050: 0.052: 0.054: 0.055: 0.057: 0.058: 0.059: 0.059: 0.059: 0.059: 0.058: 0.057: 0.056: 0.054:
Cc : 0.018: 0.019: 0.020: 0.021: 0.021: 0.022: 0.023: 0.023: 0.023: 0.024: 0.024: 0.023: 0.023: 0.023: 0.022: 0.022:
Фоп: 31 : 28 : 25 : 22 : 19 : 16 : 13 : 9 : 6 : 2 : 359 : 355 : 352 : 348 : 345 : 342 :
Uоп: 9.00 : 9.00 : 9.00 : 9.00 : 9.00 : 9.00 : 9.00 : 9.00 : 9.00 : 9.00 : 9.00 : 9.00 : 9.00 : 9.00 : 9.00 : 9.00 :
: : : : : : : : : : : : : : : : :
Ви : 0.031: 0.033: 0.035: 0.036: 0.038: 0.039: 0.040: 0.041: 0.041: 0.042: 0.041: 0.041: 0.040: 0.040: 0.039: 0.037:
Ки : 6003 : 6003 : 6003 : 6003 : 6003 : 6003 : 6003 : 6003 : 6003 : 6003 : 6003 : 6003 : 6003 : 6003 : 6003 : 6003 :
Ви : 0.007: 0.008: 0.008: 0.008: 0.009: 0.009: 0.009: 0.009: 0.010: 0.010: 0.010: 0.010: 0.010: 0.009: 0.009: 0.009:
Ки : 6009 : 6009 : 6009 : 6009 : 6009 : 6009 : 6009 : 6009 : 6009 : 6009 : 6009 : 6009 : 6009 : 6009 : 6009 : 6009 :
Ви : 0.002: 0.002: 0.003: 0.003: 0.003: 0.003: 0.003: 0.003: 0.003: 0.003: 0.003: 0.003: 0.003: 0.003: 0.003: 0.003:
Ки : 6010 : 6010 : 6010 : 6010 : 6010 : 6010 : 6010 : 6010 : 6010 : 6010 : 6010 : 6010 : 6010 : 6010 : 6010 : 6010 :
~~~~~~
~~~~~~~~
----____
x= 9600: 9800: 10000: 10200: 10400: 10600: 10800: 11000: 11200: 11400: 11600: 11800: 12000: 12200: 12400: 12600:
----------:------:------:------:------:------:------:------:------:------:------:------:------:------:------:------:
Qc : 0.052: 0.050: 0.048: 0.046: 0.043: 0.040: 0.037: 0.035: 0.033: 0.030: 0.028: 0.026: 0.025: 0.023: 0.021: 0.020:
Cc : 0.021: 0.020: 0.019: 0.018: 0.017: 0.016: 0.015: 0.014: 0.013: 0.012: 0.011: 0.011: 0.010: 0.009: 0.009: 0.008:
Фоп: 339 : 336 : 333 : 330 : 327 : 325 : 323 : 321 : 318 : 317 : 315 : 313 : 311 : 310 : 309 : 307 :
Uоп: 9.00 : 9.00 : 9.00 : 9.00 : 9.00 : 9.00 : 9.00 : 9.00 : 9.00 : 9.00 : 9.00 : 9.00 : 9.00 : 9.00 : 9.00 : 9.00 :
: : : : : : : : : : : : : : : : :
Ви : 0.036: 0.034: 0.033: 0.031: 0.030: 0.027: 0.026: 0.024: 0.022: 0.021: 0.019: 0.018: 0.017: 0.016: 0.014: 0.014:
Ки : 6003 : 6003 : 6003 : 6003 : 6003 : 6003 : 6003 : 6003 : 6003 : 6003 : 6003 : 6003 : 6003 : 6003 : 6003 : 6003 :
Ви : 0.009: 0.009: 0.008: 0.008: 0.007: 0.007: 0.007: 0.006: 0.006: 0.006: 0.005: 0.005: 0.004: 0.004: 0.004: 0.004:
Ки : 6009 : 6009 : 6009 : 6009 : 6009 : 6009 : 6009 : 6009 : 6009 : 6009 : 6009 : 6009 : 6009 : 6009 : 6009 : 6009 :
Ви : 0.003: 0.003: 0.003: 0.003: 0.002: 0.002: 0.002: 0.002: 0.002: 0.002: 0.002: 0.002: 0.001: 0.001: 0.001: 0.001:
Ки : 6010 : 6010 : 6010 : 6010 : 6010 : 6010 : 6010 : 6010 : 6010 : 6010 : 6010 : 6010 : 6010 : 6010 : 6010 : 6010 :
~~~~~~
~~~~~~~~
----____
x= 12800: 13000: 13200: 13400: 13600: 13800: 14000: 14200: 14400: 14600: 14800: 15000:
----------:------:------:------:------:------:------:------:------:------:------:------:
Qc : 0.019: 0.017: 0.016: 0.015: 0.014: 0.013: 0.013: 0.012: 0.011: 0.011: 0.010: 0.009:
Cc : 0.007: 0.007: 0.007: 0.006: 0.006: 0.005: 0.005: 0.005: 0.004: 0.004: 0.004: 0.004:
Фоп: 306 : 305 : 304 : 303 : 302 : 301 : 300 : 299 : 298 : 297 : 297 : 296 :
Uоп: 9.00 : 9.00 : 9.00 : 9.00 : 9.00 : 9.00 : 9.00 : 9.00 : 9.00 : 9.00 : 9.00 : 9.00 :
: : : : : : : : : : : : :
Ви : 0.013: 0.012: 0.011: 0.010: 0.010: 0.009: 0.009: 0.008: 0.008: 0.007: 0.007: 0.006:
Ки : 6003 : 6003 : 6003 : 6003 : 6003 : 6003 : 6003 : 6003 : 6003 : 6003 : 6003 : 6003 :
Ви : 0.003: 0.003: 0.003: 0.003: 0.003: 0.002: 0.002: 0.002: 0.002: 0.002: 0.002: 0.002:
Ки : 6009 : 6009 : 6009 : 6009 : 6009 : 6009 : 6009 : 6009 : 6009 : 6009 : 6009 : 6009 :
Ви : 0.001: 0.001: 0.001: 0.001: 0.001: 0.001: 0.001: 0.001: 0.001: 0.001: 0.001: 0.001:
Ки : 6010 : 6010 : 6010 : 6010 : 6010 : 6010 : 6010 : 6010 : 6010 : 6010 : 6010 : 6010 :
~~~~~~

____
y= 5000 : Y-строка 51 Cmax= 0.053 долей ПДК (x= 8400.0; напр.ветра=359)
----------:____
x= 0 : 200: 400: 600: 800: 1000: 1200: 1400: 1600: 1800: 2000: 2200: 2400: 2600: 2800: 3000:
----------:------:------:------:------:------:------:------:------:------:------:------:------:------:------:------:
Qc : 0.006: 0.006: 0.007: 0.007: 0.007: 0.008: 0.008: 0.009: 0.009: 0.009: 0.010: 0.011: 0.011: 0.012: 0.013: 0.014:
Cc : 0.002: 0.003: 0.003: 0.003: 0.003: 0.003: 0.003: 0.003: 0.004: 0.004: 0.004: 0.004: 0.005: 0.005: 0.005: 0.005:
Фоп: 68 : 67 : 67 : 66 : 66 : 65 : 64 : 64 : 63 : 62 : 62 : 61 : 60 : 59 : 58 : 57 :
Uоп: 9.00 : 9.00 : 9.00 : 9.00 : 9.00 : 9.00 : 9.00 : 9.00 : 9.00 : 9.00 : 9.00 : 9.00 : 9.00 : 9.00 : 9.00 : 9.00 :
: : : : : : : : : : : : : : : : :
Ви : 0.004: 0.004: 0.005: 0.005: 0.005: 0.005: 0.006: 0.006: 0.006: 0.007: 0.007: 0.007: 0.008: 0.008: 0.009: 0.009:
Ки : 6003 : 6003 : 6003 : 6003 : 6003 : 6003 : 6003 : 6003 : 6003 : 6003 : 6003 : 6003 : 6003 : 6003 : 6003 : 6003 :
Ви : 0.001: 0.001: 0.001: 0.001: 0.001: 0.001: 0.001: 0.001: 0.002: 0.002: 0.002: 0.002: 0.002: 0.002: 0.002: 0.002:
Ки : 6009 : 6009 : 6009 : 6009 : 6009 : 6009 : 6009 : 6009 : 6009 : 6009 : 6009 : 6009 : 6009 : 6009 : 6009 : 6009 :
Ви : : : : : : : : 0.000: 0.000: 0.001: 0.001: 0.001: 0.001: 0.001: 0.001: 0.001:
Ки : : : : : : : : 6010 : 6010 : 6010 : 6010 : 6010 : 6010 : 6010 : 6010 : 6010 :
~~~~~~
~~~~~~~~
----____
x= 3200: 3400: 3600: 3800: 4000: 4200: 4400: 4600: 4800: 5000: 5200: 5400: 5600: 5800: 6000: 6200:
----------:------:------:------:------:------:------:------:------:------:------:------:------:------:------:------:
Qc : 0.014: 0.015: 0.016: 0.017: 0.019: 0.020: 0.021: 0.023: 0.024: 0.026: 0.028: 0.030: 0.032: 0.034: 0.036: 0.038:
Cc : 0.006: 0.006: 0.007: 0.007: 0.007: 0.008: 0.008: 0.009: 0.010: 0.010: 0.011: 0.012: 0.013: 0.013: 0.014: 0.015:
Фоп: 56 : 55 : 54 : 53 : 52 : 50 : 49 : 47 : 46 : 44 : 42 : 40 : 39 : 36 : 34 : 32 :
Uоп: 9.00 : 9.00 : 9.00 : 9.00 : 9.00 : 9.00 : 9.00 : 9.00 : 9.00 : 9.00 : 9.00 : 9.00 : 9.00 : 9.00 : 9.00 : 9.00 :
: : : : : : : : : : : : : : : : :
Ви : 0.010: 0.011: 0.011: 0.012: 0.013: 0.014: 0.015: 0.016: 0.017: 0.018: 0.019: 0.021: 0.022: 0.024: 0.025: 0.027:
Ки : 6003 : 6003 : 6003 : 6003 : 6003 : 6003 : 6003 : 6003 : 6003 : 6003 : 6003 : 6003 : 6003 : 6003 : 6003 : 6003 :
Ви : 0.002: 0.003: 0.003: 0.003: 0.003: 0.003: 0.004: 0.004: 0.004: 0.004: 0.005: 0.005: 0.005: 0.005: 0.006: 0.006:
Ки : 6009 : 6009 : 6009 : 6009 : 6009 : 6009 : 6009 : 6009 : 6009 : 6009 : 6009 : 6009 : 6009 : 6009 : 6009 : 6009 :
~~~~~~~~

Ви : 0.001: 0.001: 0.001: 0.001: 0.001: 0.001: 0.001: 0.001: 0.001: 0.001: 0.001: 0.002: 0.002: 0.002: 0.002: 0.002:
Ки : 6010 : 6010 : 6010 : 6010 : 6010 : 6010 : 6010 : 6010 : 6010 : 6010 : 6010 : 6010 : 6010 : 6010 : 6010 : 6010 :
~~~~~~
~~~~~~~~
----____
x= 6400: 6600: 6800: 7000: 7200: 7400: 7600: 7800: 8000: 8200: 8400: 8600: 8800: 9000: 9200: 9400:
----------:------:------:------:------:------:------:------:------:------:------:------:------:------:------:------:
Qc : 0.040: 0.043: 0.045: 0.047: 0.049: 0.050: 0.051: 0.052: 0.053: 0.053: 0.053: 0.053: 0.052: 0.051: 0.050: 0.049:
Cc : 0.016: 0.017: 0.018: 0.019: 0.019: 0.020: 0.021: 0.021: 0.021: 0.021: 0.021: 0.021: 0.021: 0.021: 0.020: 0.020:
Фоп: 29 : 27 : 24 : 21 : 18 : 15 : 12 : 9 : 6 : 2 : 359 : 356 : 352 : 349 : 346 : 343 :
Uоп: 9.00 : 9.00 : 9.00 : 9.00 : 9.00 : 9.00 : 9.00 : 9.00 : 9.00 : 9.00 : 9.00 : 9.00 : 9.00 : 9.00 : 9.00 : 9.00 :
: : : : : : : : : : : : : : : : :
Ви : 0.028: 0.030: 0.032: 0.033: 0.034: 0.035: 0.036: 0.036: 0.037: 0.037: 0.037: 0.037: 0.037: 0.036: 0.035: 0.034:
Ки : 6003 : 6003 : 6003 : 6003 : 6003 : 6003 : 6003 : 6003 : 6003 : 6003 : 6003 : 6003 : 6003 : 6003 : 6003 : 6003 :
Ви : 0.007: 0.007: 0.007: 0.008: 0.008: 0.008: 0.008: 0.009: 0.009: 0.009: 0.009: 0.009: 0.009: 0.009: 0.009: 0.008:
Ки : 6009 : 6009 : 6009 : 6009 : 6009 : 6009 : 6009 : 6009 : 6009 : 6009 : 6009 : 6009 : 6009 : 6009 : 6009 : 6009 :
Ви : 0.002: 0.002: 0.002: 0.002: 0.003: 0.003: 0.003: 0.003: 0.003: 0.003: 0.003: 0.003: 0.003: 0.003: 0.003: 0.003:
Ки : 6010 : 6010 : 6010 : 6010 : 6010 : 6010 : 6010 : 6010 : 6010 : 6010 : 6010 : 6010 : 6010 : 6010 : 6010 : 6010 :
~~~~~~
~~~~~~~~
----____
x= 9600: 9800: 10000: 10200: 10400: 10600: 10800: 11000: 11200: 11400: 11600: 11800: 12000: 12200: 12400: 12600:
----------:------:------:------:------:------:------:------:------:------:------:------:------:------:------:------:
Qc : 0.047: 0.045: 0.043: 0.041: 0.039: 0.036: 0.034: 0.032: 0.030: 0.028: 0.026: 0.025: 0.023: 0.022: 0.020: 0.019:
Cc : 0.019: 0.018: 0.017: 0.016: 0.016: 0.015: 0.014: 0.013: 0.012: 0.011: 0.011: 0.010: 0.009: 0.009: 0.008: 0.008:
Фоп: 340 : 337 : 334 : 332 : 329 : 327 : 324 : 322 : 320 : 318 : 316 : 315 : 313 : 312 : 310 : 309 :
Uоп: 9.00 : 9.00 : 9.00 : 9.00 : 9.00 : 9.00 : 9.00 : 9.00 : 9.00 : 9.00 : 9.00 : 9.00 : 9.00 : 9.00 : 9.00 : 9.00 :
: : : : : : : : : : : : : : : : :
Ви : 0.033: 0.031: 0.030: 0.028: 0.027: 0.025: 0.024: 0.022: 0.021: 0.019: 0.018: 0.017: 0.016: 0.015: 0.014: 0.013:
Ки : 6003 : 6003 : 6003 : 6003 : 6003 : 6003 : 6003 : 6003 : 6003 : 6003 : 6003 : 6003 : 6003 : 6003 : 6003 : 6003 :
Ви : 0.008: 0.008: 0.007: 0.007: 0.007: 0.007: 0.006: 0.006: 0.005: 0.005: 0.005: 0.004: 0.004: 0.004: 0.004: 0.003:
Ки : 6009 : 6009 : 6009 : 6009 : 6009 : 6009 : 6009 : 6009 : 6009 : 6009 : 6009 : 6009 : 6009 : 6009 : 6009 : 6009 :
Ви : 0.003: 0.003: 0.002: 0.002: 0.002: 0.002: 0.002: 0.002: 0.002: 0.002: 0.002: 0.001: 0.001: 0.001: 0.001: 0.001:
Ки : 6010 : 6010 : 6010 : 6010 : 6010 : 6010 : 6010 : 6010 : 6010 : 6010 : 6010 : 6010 : 6010 : 6010 : 6010 : 6010 :
~~~~~~
~~~~~~~~
----____
x= 12800: 13000: 13200: 13400: 13600: 13800: 14000: 14200: 14400: 14600: 14800: 15000:
----------:------:------:------:------:------:------:------:------:------:------:------:
Qc : 0.018: 0.017: 0.016: 0.015: 0.014: 0.013: 0.012: 0.011: 0.011: 0.010: 0.010: 0.009:
Cc : 0.007: 0.007: 0.006: 0.006: 0.006: 0.005: 0.005: 0.005: 0.004: 0.004: 0.004: 0.004:
Фоп: 308 : 306 : 305 : 304 : 303 : 302 : 301 : 300 : 300 : 299 : 298 : 297 :
Uоп: 9.00 : 9.00 : 9.00 : 9.00 : 9.00 : 9.00 : 9.00 : 9.00 : 9.00 : 9.00 : 9.00 : 9.00 :
: : : : : : : : : : : : :
Ви : 0.012: 0.011: 0.011: 0.010: 0.009: 0.009: 0.008: 0.008: 0.007: 0.007: 0.007: 0.006:
Ки : 6003 : 6003 : 6003 : 6003 : 6003 : 6003 : 6003 : 6003 : 6003 : 6003 : 6003 : 6003 :
Ви : 0.003: 0.003: 0.003: 0.003: 0.002: 0.002: 0.002: 0.002: 0.002: 0.002: 0.002: 0.002:
Ки : 6009 : 6009 : 6009 : 6009 : 6009 : 6009 : 6009 : 6009 : 6009 : 6009 : 6009 : 6009 :
Ви : 0.001: 0.001: 0.001: 0.001: 0.001: 0.001: 0.001: 0.001: 0.001: 0.001: 0.001: 0.001:
Ки : 6010 : 6010 : 6010 : 6010 : 6010 : 6010 : 6010 : 6010 : 6010 : 6010 : 6010 : 6010 :
~~~~~~

____
y= 4800 : Y-строка 52 Cmax= 0.048 долей ПДК (x= 8400.0; напр.ветра=359)
----------:____
x= 0 : 200: 400: 600: 800: 1000: 1200: 1400: 1600: 1800: 2000: 2200: 2400: 2600: 2800: 3000:
----------:------:------:------:------:------:------:------:------:------:------:------:------:------:------:------:
Qc : 0.006: 0.006: 0.006: 0.007: 0.007: 0.007: 0.008: 0.008: 0.009: 0.009: 0.010: 0.010: 0.011: 0.012: 0.012: 0.013:
Cc : 0.002: 0.002: 0.003: 0.003: 0.003: 0.003: 0.003: 0.003: 0.003: 0.004: 0.004: 0.004: 0.004: 0.005: 0.005: 0.005:
~~~~~~
~~~~~~~~
----____
x= 3200: 3400: 3600: 3800: 4000: 4200: 4400: 4600: 4800: 5000: 5200: 5400: 5600: 5800: 6000: 6200:
----------:------:------:------:------:------:------:------:------:------:------:------:------:------:------:------:
Qc : 0.014: 0.015: 0.016: 0.017: 0.018: 0.019: 0.020: 0.021: 0.023: 0.024: 0.026: 0.027: 0.029: 0.031: 0.033: 0.035:
Cc : 0.006: 0.006: 0.006: 0.007: 0.007: 0.008: 0.008: 0.009: 0.009: 0.010: 0.010: 0.011: 0.012: 0.012: 0.013: 0.014:
~~~~~~
~~~~~~~~
----____
x= 6400: 6600: 6800: 7000: 7200: 7400: 7600: 7800: 8000: 8200: 8400: 8600: 8800: 9000: 9200: 9400:
----------:------:------:------:------:------:------:------:------:------:------:------:------:------:------:------:
Qc : 0.037: 0.038: 0.040: 0.042: 0.044: 0.045: 0.046: 0.047: 0.048: 0.048: 0.048: 0.048: 0.047: 0.046: 0.045: 0.044:
Cc : 0.015: 0.015: 0.016: 0.017: 0.017: 0.018: 0.018: 0.019: 0.019: 0.019: 0.019: 0.019: 0.019: 0.019: 0.018: 0.018:
~~~~~~
~~~~~~~~
----____
x= 9600: 9800: 10000: 10200: 10400: 10600: 10800: 11000: 11200: 11400: 11600: 11800: 12000: 12200: 12400: 12600:
----------:------:------:------:------:------:------:------:------:------:------:------:------:------:------:------:
Qc : 0.042: 0.041: 0.039: 0.037: 0.035: 0.033: 0.031: 0.030: 0.028: 0.026: 0.025: 0.023: 0.022: 0.020: 0.019: 0.018:
Cc : 0.017: 0.016: 0.016: 0.015: 0.014: 0.013: 0.013: 0.012: 0.011: 0.010: 0.010: 0.009: 0.009: 0.008: 0.008: 0.007:
~~~~~~
~~~~~~~~
----____
x= 12800: 13000: 13200: 13400: 13600: 13800: 14000: 14200: 14400: 14600: 14800: 15000:
~~~~~~~~

----------:------:------:------:------:------:------:------:------:------:------:------:
Qc : 0.017: 0.016: 0.015: 0.014: 0.013: 0.012: 0.012: 0.011: 0.010: 0.010: 0.009: 0.009:
Cc : 0.007: 0.006: 0.006: 0.006: 0.005: 0.005: 0.005: 0.004: 0.004: 0.004: 0.004: 0.004:
~~~~~~

____
y= 4600 : Y-строка 53 Cmax= 0.043 долей ПДК (x= 8400.0; напр.ветра=359)
----------:____
x= 0 : 200: 400: 600: 800: 1000: 1200: 1400: 1600: 1800: 2000: 2200: 2400: 2600: 2800: 3000:
----------:------:------:------:------:------:------:------:------:------:------:------:------:------:------:------:
Qc : 0.006: 0.006: 0.006: 0.007: 0.007: 0.007: 0.008: 0.008: 0.008: 0.009: 0.009: 0.010: 0.011: 0.011: 0.012: 0.012:
Cc : 0.002: 0.002: 0.003: 0.003: 0.003: 0.003: 0.003: 0.003: 0.003: 0.004: 0.004: 0.004: 0.004: 0.004: 0.005: 0.005:
~~~~~~
~~~~~~~~
----____
x= 3200: 3400: 3600: 3800: 4000: 4200: 4400: 4600: 4800: 5000: 5200: 5400: 5600: 5800: 6000: 6200:
----------:------:------:------:------:------:------:------:------:------:------:------:------:------:------:------:
Qc : 0.013: 0.014: 0.015: 0.016: 0.017: 0.018: 0.019: 0.020: 0.021: 0.023: 0.024: 0.025: 0.027: 0.028: 0.030: 0.032:
Cc : 0.005: 0.006: 0.006: 0.006: 0.007: 0.007: 0.008: 0.008: 0.008: 0.009: 0.010: 0.010: 0.011: 0.011: 0.012: 0.013:
~~~~~~
~~~~~~~~
----____
x= 6400: 6600: 6800: 7000: 7200: 7400: 7600: 7800: 8000: 8200: 8400: 8600: 8800: 9000: 9200: 9400:
----------:------:------:------:------:------:------:------:------:------:------:------:------:------:------:------:
Qc : 0.033: 0.035: 0.036: 0.038: 0.039: 0.040: 0.041: 0.042: 0.042: 0.043: 0.043: 0.043: 0.042: 0.041: 0.040: 0.039:
Cc : 0.013: 0.014: 0.014: 0.015: 0.016: 0.016: 0.016: 0.017: 0.017: 0.017: 0.017: 0.017: 0.017: 0.017: 0.016: 0.016:
~~~~~~
~~~~~~~~
----____
x= 9600: 9800: 10000: 10200: 10400: 10600: 10800: 11000: 11200: 11400: 11600: 11800: 12000: 12200: 12400: 12600:
----------:------:------:------:------:------:------:------:------:------:------:------:------:------:------:------:
Qc : 0.038: 0.037: 0.035: 0.034: 0.032: 0.030: 0.029: 0.027: 0.026: 0.024: 0.023: 0.022: 0.020: 0.019: 0.018: 0.017:
Cc : 0.015: 0.015: 0.014: 0.013: 0.013: 0.012: 0.012: 0.011: 0.010: 0.010: 0.009: 0.009: 0.008: 0.008: 0.007: 0.007:
~~~~~~
~~~~~~~~
----____
x= 12800: 13000: 13200: 13400: 13600: 13800: 14000: 14200: 14400: 14600: 14800: 15000:
----------:------:------:------:------:------:------:------:------:------:------:------:
Qc : 0.016: 0.015: 0.014: 0.013: 0.013: 0.012: 0.011: 0.011: 0.010: 0.010: 0.009: 0.009:
Cc : 0.006: 0.006: 0.006: 0.005: 0.005: 0.005: 0.005: 0.004: 0.004: 0.004: 0.004: 0.003:
~~~~~~

____
y= 4400 : Y-строка 54 Cmax= 0.038 долей ПДК (x= 8400.0; напр.ветра=359)
----------:____
x= 0 : 200: 400: 600: 800: 1000: 1200: 1400: 1600: 1800: 2000: 2200: 2400: 2600: 2800: 3000:
----------:------:------:------:------:------:------:------:------:------:------:------:------:------:------:------:
Qc : 0.006: 0.006: 0.006: 0.006: 0.007: 0.007: 0.007: 0.008: 0.008: 0.009: 0.009: 0.010: 0.010: 0.011: 0.011: 0.012:
Cc : 0.002: 0.002: 0.002: 0.003: 0.003: 0.003: 0.003: 0.003: 0.003: 0.003: 0.004: 0.004: 0.004: 0.004: 0.005: 0.005:
~~~~~~
~~~~~~~~
----____
x= 3200: 3400: 3600: 3800: 4000: 4200: 4400: 4600: 4800: 5000: 5200: 5400: 5600: 5800: 6000: 6200:
----------:------:------:------:------:------:------:------:------:------:------:------:------:------:------:------:
Qc : 0.013: 0.013: 0.014: 0.015: 0.016: 0.017: 0.018: 0.019: 0.020: 0.021: 0.022: 0.024: 0.025: 0.026: 0.028: 0.029:
Cc : 0.005: 0.005: 0.006: 0.006: 0.006: 0.007: 0.007: 0.008: 0.008: 0.008: 0.009: 0.009: 0.010: 0.010: 0.011: 0.012:
~~~~~~
~~~~~~~~
----____
x= 6400: 6600: 6800: 7000: 7200: 7400: 7600: 7800: 8000: 8200: 8400: 8600: 8800: 9000: 9200: 9400:
----------:------:------:------:------:------:------:------:------:------:------:------:------:------:------:------:
Qc : 0.030: 0.031: 0.033: 0.034: 0.035: 0.036: 0.037: 0.037: 0.038: 0.038: 0.038: 0.038: 0.037: 0.037: 0.036: 0.035:
Cc : 0.012: 0.013: 0.013: 0.014: 0.014: 0.014: 0.015: 0.015: 0.015: 0.015: 0.015: 0.015: 0.015: 0.015: 0.014: 0.014:
~~~~~~
~~~~~~~~
----____
x= 9600: 9800: 10000: 10200: 10400: 10600: 10800: 11000: 11200: 11400: 11600: 11800: 12000: 12200: 12400: 12600:
----------:------:------:------:------:------:------:------:------:------:------:------:------:------:------:------:
Qc : 0.034: 0.033: 0.032: 0.030: 0.029: 0.028: 0.026: 0.025: 0.024: 0.023: 0.021: 0.020: 0.019: 0.018: 0.017: 0.016:
Cc : 0.014: 0.013: 0.013: 0.012: 0.012: 0.011: 0.011: 0.010: 0.010: 0.009: 0.009: 0.008: 0.008: 0.007: 0.007: 0.006:
~~~~~~
~~~~~~~~
----____
x= 12800: 13000: 13200: 13400: 13600: 13800: 14000: 14200: 14400: 14600: 14800: 15000:
----------:------:------:------:------:------:------:------:------:------:------:------:
Qc : 0.015: 0.014: 0.014: 0.013: 0.012: 0.011: 0.011: 0.010: 0.010: 0.009: 0.009: 0.008:
Cc : 0.006: 0.006: 0.005: 0.005: 0.005: 0.005: 0.004: 0.004: 0.004: 0.004: 0.004: 0.003:
~~~~~~

____
y= 4200 : Y-строка 55 Cmax= 0.034 долей ПДК (x= 8400.0; напр.ветра=359)
----------:____
x= 0 : 200: 400: 600: 800: 1000: 1200: 1400: 1600: 1800: 2000: 2200: 2400: 2600: 2800: 3000:
----------:------:------:------:------:------:------:------:------:------:------:------:------:------:------:------:
Qc : 0.005: 0.006: 0.006: 0.006: 0.007: 0.007: 0.007: 0.008: 0.008: 0.008: 0.009: 0.009: 0.010: 0.010: 0.011: 0.011:
Cc : 0.002: 0.002: 0.002: 0.003: 0.003: 0.003: 0.003: 0.003: 0.003: 0.003: 0.004: 0.004: 0.004: 0.004: 0.004: 0.005:
~~~~~~

~~~~~~
~~~~~~~~
----____
x= 3200: 3400: 3600: 3800: 4000: 4200: 4400: 4600: 4800: 5000: 5200: 5400: 5600: 5800: 6000: 6200:
----------:------:------:------:------:------:------:------:------:------:------:------:------:------:------:------:
Qc : 0.012: 0.013: 0.013: 0.014: 0.015: 0.016: 0.017: 0.018: 0.019: 0.020: 0.021: 0.022: 0.023: 0.024: 0.025: 0.026:
Cc : 0.005: 0.005: 0.005: 0.006: 0.006: 0.006: 0.007: 0.007: 0.007: 0.008: 0.008: 0.009: 0.009: 0.010: 0.010: 0.011:
~~~~~~
~~~~~~~~
----____
x= 6400: 6600: 6800: 7000: 7200: 7400: 7600: 7800: 8000: 8200: 8400: 8600: 8800: 9000: 9200: 9400:
----------:------:------:------:------:------:------:------:------:------:------:------:------:------:------:------:
Qc : 0.027: 0.029: 0.030: 0.031: 0.032: 0.032: 0.033: 0.033: 0.034: 0.034: 0.034: 0.034: 0.034: 0.033: 0.032: 0.032:
Cc : 0.011: 0.011: 0.012: 0.012: 0.013: 0.013: 0.013: 0.013: 0.013: 0.014: 0.014: 0.014: 0.013: 0.013: 0.013: 0.013:
~~~~~~
~~~~~~~~
----____
x= 9600: 9800: 10000: 10200: 10400: 10600: 10800: 11000: 11200: 11400: 11600: 11800: 12000: 12200: 12400: 12600:
----------:------:------:------:------:------:------:------:------:------:------:------:------:------:------:------:
Qc : 0.031: 0.030: 0.029: 0.028: 0.027: 0.026: 0.024: 0.023: 0.022: 0.021: 0.020: 0.019: 0.018: 0.017: 0.016: 0.015:
Cc : 0.012: 0.012: 0.012: 0.011: 0.011: 0.010: 0.010: 0.009: 0.009: 0.008: 0.008: 0.008: 0.007: 0.007: 0.006: 0.006:
~~~~~~
~~~~~~~~
----____
x= 12800: 13000: 13200: 13400: 13600: 13800: 14000: 14200: 14400: 14600: 14800: 15000:
----------:------:------:------:------:------:------:------:------:------:------:------:
Qc : 0.014: 0.014: 0.013: 0.012: 0.012: 0.011: 0.010: 0.010: 0.009: 0.009: 0.009: 0.008:
Cc : 0.006: 0.005: 0.005: 0.005: 0.005: 0.004: 0.004: 0.004: 0.004: 0.004: 0.003: 0.003:
~~~~~~

____
y= 4000 : Y-строка 56 Cmax= 0.031 долей ПДК (x= 8400.0; напр.ветра=359)
----------:____
x=   0 :   200:   400:   600:   800: 1000: 1200: 1400: 1600: 1800: 2000: 2200: 2400: 2600: 2800: 3000:
----------:------:------:------:------:------:------:------:------:------:------:------:------:------:------:------:
Qc : 0.005: 0.006: 0.006: 0.006: 0.006: 0.007: 0.007: 0.007: 0.008: 0.008: 0.009: 0.009: 0.009: 0.010: 0.010: 0.011:
Cc : 0.002: 0.002: 0.002: 0.002: 0.003: 0.003: 0.003: 0.003: 0.003: 0.003: 0.003: 0.004: 0.004: 0.004: 0.004: 0.004:
~~~~~~
~~~~~~~~
----____
x= 3200: 3400: 3600: 3800: 4000: 4200: 4400: 4600: 4800: 5000: 5200: 5400: 5600: 5800: 6000: 6200:
----------:------:------:------:------:------:------:------:------:------:------:------:------:------:------:------:
Qc : 0.012: 0.012: 0.013: 0.013: 0.014: 0.015: 0.016: 0.017: 0.017: 0.018: 0.019: 0.020: 0.021: 0.022: 0.023: 0.024:
Cc : 0.005: 0.005: 0.005: 0.005: 0.006: 0.006: 0.006: 0.007: 0.007: 0.007: 0.008: 0.008: 0.008: 0.009: 0.009: 0.010:
~~~~~~
~~~~~~~~
----____
x= 6400: 6600: 6800: 7000: 7200: 7400: 7600: 7800: 8000: 8200: 8400: 8600: 8800: 9000: 9200: 9400:
----------:------:------:------:------:------:------:------:------:------:------:------:------:------:------:------:
Qc : 0.025: 0.026: 0.027: 0.028: 0.029: 0.029: 0.030: 0.030: 0.030: 0.031: 0.031: 0.030: 0.030: 0.030: 0.029: 0.029:
Cc : 0.010: 0.010: 0.011: 0.011: 0.011: 0.012: 0.012: 0.012: 0.012: 0.012: 0.012: 0.012: 0.012: 0.012: 0.012: 0.011:
~~~~~~
~~~~~~~~
----____
x= 9600: 9800: 10000: 10200: 10400: 10600: 10800: 11000: 11200: 11400: 11600: 11800: 12000: 12200: 12400: 12600:
----------:------:------:------:------:------:------:------:------:------:------:------:------:------:------:------:
Qc : 0.028: 0.027: 0.026: 0.025: 0.024: 0.023: 0.022: 0.022: 0.021: 0.020: 0.019: 0.018: 0.017: 0.016: 0.015: 0.014:
Cc : 0.011: 0.011: 0.011: 0.010: 0.010: 0.009: 0.009: 0.009: 0.008: 0.008: 0.007: 0.007: 0.007: 0.006: 0.006: 0.006:
~~~~~~
~~~~~~~~
----____
x= 12800: 13000: 13200: 13400: 13600: 13800: 14000: 14200: 14400: 14600: 14800: 15000:
----------:------:------:------:------:------:------:------:------:------:------:------:
Qc : 0.014: 0.013: 0.012: 0.012: 0.011: 0.011: 0.010: 0.010: 0.009: 0.009: 0.008: 0.008:
Cc : 0.005: 0.005: 0.005: 0.005: 0.004: 0.004: 0.004: 0.004: 0.004: 0.003: 0.003: 0.003:
~~~~~~

____
y= 3800 : Y-строка 57 Cmax= 0.028 долей ПДК (x= 8400.0; напр.ветра=359)
----------:____
x=   0 :   200:   400:   600:   800: 1000: 1200: 1400: 1600: 1800: 2000: 2200: 2400: 2600: 2800: 3000:
----------:------:------:------:------:------:------:------:------:------:------:------:------:------:------:------:
Qc : 0.005: 0.005: 0.006: 0.006: 0.006: 0.007: 0.007: 0.007: 0.007: 0.008: 0.008: 0.009: 0.009: 0.010: 0.010: 0.011:
Cc : 0.002: 0.002: 0.002: 0.002: 0.002: 0.003: 0.003: 0.003: 0.003: 0.003: 0.003: 0.003: 0.004: 0.004: 0.004: 0.004:
~~~~~~
~~~~~~~~
----____
x= 3200: 3400: 3600: 3800: 4000: 4200: 4400: 4600: 4800: 5000: 5200: 5400: 5600: 5800: 6000: 6200:
----------:------:------:------:------:------:------:------:------:------:------:------:------:------:------:------:
Qc : 0.011: 0.012: 0.012: 0.013: 0.013: 0.014: 0.015: 0.016: 0.016: 0.017: 0.018: 0.019: 0.020: 0.021: 0.021: 0.022:
Cc : 0.004: 0.005: 0.005: 0.005: 0.005: 0.006: 0.006: 0.006: 0.007: 0.007: 0.007: 0.008: 0.008: 0.008: 0.009: 0.009:
~~~~~~
~~~~~~~~
----____
x= 6400: 6600: 6800: 7000: 7200: 7400: 7600: 7800: 8000: 8200: 8400: 8600: 8800: 9000: 9200: 9400:

----------:------:------:------:------:------:------:------:------:------:------:------:------:------:------:------:
Qc : 0.023: 0.024: 0.025: 0.025: 0.026: 0.026: 0.027: 0.027: 0.028: 0.028: 0.028: 0.028: 0.027: 0.027: 0.027: 0.026:
Cc : 0.009: 0.010: 0.010: 0.010: 0.010: 0.011: 0.011: 0.011: 0.011: 0.011: 0.011: 0.011: 0.011: 0.011: 0.011: 0.010:
~~~~~~
----
x= 9600: 9800: 10000: 10200: 10400: 10600: 10800: 11000: 11200: 11400: 11600: 11800: 12000: 12200: 12400: 12600:
----------:------:------:------:------:------:------:------:------:------:------:------:------:------:------:------:
Qc : 0.025: 0.025: 0.024: 0.023: 0.022: 0.022: 0.021: 0.020: 0.019: 0.018: 0.017: 0.017: 0.016: 0.015: 0.014: 0.014:
Cc : 0.010: 0.010: 0.010: 0.009: 0.009: 0.009: 0.008: 0.008: 0.008: 0.007: 0.007: 0.007: 0.006: 0.006: 0.006: 0.005:
~~~~~~
----
x= 12800: 13000: 13200: 13400: 13600: 13800: 14000: 14200: 14400: 14600: 14800: 15000:
----------:------:------:------:------:------:------:------:------:------:------:------:
Qc : 0.013: 0.012: 0.012: 0.011: 0.011: 0.010: 0.010: 0.009: 0.009: 0.008: 0.008: 0.008:
Cc : 0.005: 0.005: 0.005: 0.004: 0.004: 0.004: 0.004: 0.004: 0.003: 0.003: 0.003: 0.003:
~~~~~~

y= 3600 : Y-строка 58 Cmax= 0.025 долей ПДК (x= 8400.0; напр.ветра=359)
----------:
x= 0 : 200: 400: 600: 800: 1000: 1200: 1400: 1600: 1800: 2000: 2200: 2400: 2600: 2800: 3000:
----------:------:------:------:------:------:------:------:------:------:------:------:------:------:------:------:
Qc : 0.005: 0.005: 0.006: 0.006: 0.006: 0.006: 0.007: 0.007: 0.007: 0.008: 0.008: 0.008: 0.009: 0.009: 0.010: 0.010:
Cc : 0.002: 0.002: 0.002: 0.002: 0.002: 0.003: 0.003: 0.003: 0.003: 0.003: 0.003: 0.003: 0.003: 0.004: 0.004: 0.004:
~~~~~~
----
x= 3200: 3400: 3600: 3800: 4000: 4200: 4400: 4600: 4800: 5000: 5200: 5400: 5600: 5800: 6000: 6200:
----------:------:------:------:------:------:------:------:------:------:------:------:------:------:------:------:
Qc : 0.011: 0.011: 0.012: 0.012: 0.013: 0.013: 0.014: 0.015: 0.015: 0.016: 0.017: 0.018: 0.018: 0.019: 0.020: 0.021:
Cc : 0.004: 0.004: 0.005: 0.005: 0.005: 0.005: 0.006: 0.006: 0.006: 0.006: 0.007: 0.007: 0.007: 0.008: 0.008: 0.008:
~~~~~~
----
x= 6400: 6600: 6800: 7000: 7200: 7400: 7600: 7800: 8000: 8200: 8400: 8600: 8800: 9000: 9200: 9400:
----------:------:------:------:------:------:------:------:------:------:------:------:------:------:------:------:
Qc : 0.021: 0.022: 0.022: 0.023: 0.024: 0.024: 0.024: 0.025: 0.025: 0.025: 0.025: 0.025: 0.025: 0.025: 0.024: 0.024:
Cc : 0.008: 0.009: 0.009: 0.009: 0.009: 0.010: 0.010: 0.010: 0.010: 0.010: 0.010: 0.010: 0.010: 0.010: 0.010: 0.009:
~~~~~~
----
x= 9600: 9800: 10000: 10200: 10400: 10600: 10800: 11000: 11200: 11400: 11600: 11800: 12000: 12200: 12400: 12600:
----------:------:------:------:------:------:------:------:------:------:------:------:------:------:------:------:
Qc : 0.023: 0.023: 0.022: 0.021: 0.021: 0.020: 0.019: 0.019: 0.018: 0.017: 0.016: 0.016: 0.015: 0.014: 0.014: 0.013:
Cc : 0.009: 0.009: 0.009: 0.009: 0.008: 0.008: 0.008: 0.007: 0.007: 0.007: 0.007: 0.006: 0.006: 0.006: 0.005: 0.005:
~~~~~~
----
x= 12800: 13000: 13200: 13400: 13600: 13800: 14000: 14200: 14400: 14600: 14800: 15000:
----------:------:------:------:------:------:------:------:------:------:------:------:
Qc : 0.012: 0.012: 0.011: 0.011: 0.010: 0.010: 0.009: 0.009: 0.008: 0.008: 0.008: 0.007:
Cc : 0.005: 0.005: 0.004: 0.004: 0.004: 0.004: 0.004: 0.004: 0.003: 0.003: 0.003: 0.003:
~~~~~~

y= 3400 : Y-строка 59 Cmax= 0.023 долей ПДК (x= 8400.0; напр.ветра=359)
----------:
x= 0 : 200: 400: 600: 800: 1000: 1200: 1400: 1600: 1800: 2000: 2200: 2400: 2600: 2800: 3000:
----------:------:------:------:------:------:------:------:------:------:------:------:------:------:------:------:
Qc : 0.005: 0.005: 0.005: 0.006: 0.006: 0.006: 0.006: 0.007: 0.007: 0.007: 0.008: 0.008: 0.008: 0.009: 0.009: 0.010:
Cc : 0.002: 0.002: 0.002: 0.002: 0.002: 0.002: 0.003: 0.003: 0.003: 0.003: 0.003: 0.003: 0.003: 0.004: 0.004: 0.004:
~~~~~~
----
x= 3200: 3400: 3600: 3800: 4000: 4200: 4400: 4600: 4800: 5000: 5200: 5400: 5600: 5800: 6000: 6200:
----------:------:------:------:------:------:------:------:------:------:------:------:------:------:------:------:
Qc : 0.010: 0.011: 0.011: 0.012: 0.012: 0.013: 0.013: 0.014: 0.014: 0.015: 0.016: 0.016: 0.017: 0.018: 0.018: 0.019:
Cc : 0.004: 0.004: 0.004: 0.005: 0.005: 0.005: 0.005: 0.006: 0.006: 0.006: 0.006: 0.007: 0.007: 0.007: 0.007: 0.008:
~~~~~~
----
x= 6400: 6600: 6800: 7000: 7200: 7400: 7600: 7800: 8000: 8200: 8400: 8600: 8800: 9000: 9200: 9400:
----------:------:------:------:------:------:------:------:------:------:------:------:------:------:------:------:
Qc : 0.020: 0.020: 0.021: 0.021: 0.022: 0.022: 0.022: 0.023: 0.023: 0.023: 0.023: 0.023: 0.023: 0.022: 0.022: 0.022:
Cc : 0.008: 0.008: 0.008: 0.008: 0.009: 0.009: 0.009: 0.009: 0.009: 0.009: 0.009: 0.009: 0.009: 0.009: 0.009: 0.009:
~~~~~~
----
x= 9600: 9800: 10000: 10200: 10400: 10600: 10800: 11000: 11200: 11400: 11600: 11800: 12000: 12200: 12400: 12600:
----------:------:------:------:------:------:------:------:------:------:------:------:------:------:------:------:
Qc : 0.021: 0.021: 0.020: 0.020: 0.019: 0.018: 0.018: 0.017: 0.017: 0.016: 0.015: 0.015: 0.014: 0.013: 0.013: 0.012:
Cc : 0.009: 0.008: 0.008: 0.008: 0.008: 0.007: 0.007: 0.007: 0.007: 0.006: 0.006: 0.006: 0.006: 0.005: 0.005: 0.005:
~~~~~~

~~~~~~
----____
x= 12800: 13000: 13200: 13400: 13600: 13800: 14000: 14200: 14400: 14600: 14800: 15000:
----------:------:------:------:------:------:------:------:------:------:------:------:
Qc : 0.012: 0.011: 0.011: 0.010: 0.010: 0.009: 0.009: 0.008: 0.008: 0.008: 0.007: 0.007:
Cc : 0.005: 0.004: 0.004: 0.004: 0.004: 0.004: 0.004: 0.003: 0.003: 0.003: 0.003: 0.003:
~~~~~~
____
y= 3200 : Y-строка 60 Cmax= 0.021 долей ПДК (x= 8400.0; напр.ветра=359)
----------:____
x= 0 : 200: 400: 600: 800: 1000: 1200: 1400: 1600: 1800: 2000: 2200: 2400: 2600: 2800: 3000:
----------:------:------:------:------:------:------:------:------:------:------:------:------:------:------:------:
Qc : 0.005: 0.005: 0.005: 0.005: 0.006: 0.006: 0.006: 0.006: 0.007: 0.007: 0.007: 0.008: 0.008: 0.008: 0.009: 0.009:
Cc : 0.002: 0.002: 0.002: 0.002: 0.002: 0.002: 0.002: 0.003: 0.003: 0.003: 0.003: 0.003: 0.003: 0.003: 0.004: 0.004:
~~~~~~
----____
x= 3200: 3400: 3600: 3800: 4000: 4200: 4400: 4600: 4800: 5000: 5200: 5400: 5600: 5800: 6000: 6200:
----------:------:------:------:------:------:------:------:------:------:------:------:------:------:------:------:
Qc : 0.010: 0.010: 0.011: 0.011: 0.011: 0.012: 0.013: 0.013: 0.014: 0.014: 0.015: 0.015: 0.016: 0.016: 0.017: 0.018:
Cc : 0.004: 0.004: 0.004: 0.004: 0.005: 0.005: 0.005: 0.005: 0.005: 0.006: 0.006: 0.006: 0.006: 0.007: 0.007: 0.007:
~~~~~~
----____
x= 6400: 6600: 6800: 7000: 7200: 7400: 7600: 7800: 8000: 8200: 8400: 8600: 8800: 9000: 9200: 9400:
----------:------:------:------:------:------:------:------:------:------:------:------:------:------:------:------:
Qc : 0.018: 0.019: 0.019: 0.019: 0.020: 0.020: 0.020: 0.021: 0.021: 0.021: 0.021: 0.021: 0.021: 0.020: 0.020: 0.020:
Cc : 0.007: 0.007: 0.008: 0.008: 0.008: 0.008: 0.008: 0.008: 0.008: 0.008: 0.008: 0.008: 0.008: 0.008: 0.008: 0.008:
~~~~~~
----____
x= 9600: 9800: 10000: 10200: 10400: 10600: 10800: 11000: 11200: 11400: 11600: 11800: 12000: 12200: 12400: 12600:
----------:------:------:------:------:------:------:------:------:------:------:------:------:------:------:------:
Qc : 0.020: 0.019: 0.019: 0.018: 0.018: 0.017: 0.017: 0.016: 0.015: 0.015: 0.014: 0.014: 0.013: 0.013: 0.012: 0.012:
Cc : 0.008: 0.008: 0.007: 0.007: 0.007: 0.007: 0.007: 0.006: 0.006: 0.006: 0.006: 0.005: 0.005: 0.005: 0.005: 0.005:
~~~~~~
----____
x= 12800: 13000: 13200: 13400: 13600: 13800: 14000: 14200: 14400: 14600: 14800: 15000:
----------:------:------:------:------:------:------:------:------:------:------:------:
Qc : 0.011: 0.011: 0.010: 0.010: 0.009: 0.009: 0.009: 0.008: 0.008: 0.007: 0.007: 0.007:
Cc : 0.004: 0.004: 0.004: 0.004: 0.004: 0.004: 0.003: 0.003: 0.003: 0.003: 0.003: 0.003:
~~~~~~
____
y= 3000 : Y-строка 61 Cmax= 0.019 долей ПДК (x= 8400.0; напр.ветра=359)
----------:____
x= 0 : 200: 400: 600: 800: 1000: 1200: 1400: 1600: 1800: 2000: 2200: 2400: 2600: 2800: 3000:
----------:------:------:------:------:------:------:------:------:------:------:------:------:------:------:------:
Qc : 0.005: 0.005: 0.005: 0.005: 0.006: 0.006: 0.006: 0.006: 0.007: 0.007: 0.007: 0.007: 0.008: 0.008: 0.008: 0.009:
Cc : 0.002: 0.002: 0.002: 0.002: 0.002: 0.002: 0.002: 0.003: 0.003: 0.003: 0.003: 0.003: 0.003: 0.003: 0.003: 0.004:
~~~~~~
----____
x= 3200: 3400: 3600: 3800: 4000: 4200: 4400: 4600: 4800: 5000: 5200: 5400: 5600: 5800: 6000: 6200:
----------:------:------:------:------:------:------:------:------:------:------:------:------:------:------:------:
Qc : 0.009: 0.010: 0.010: 0.010: 0.011: 0.011: 0.012: 0.012: 0.013: 0.013: 0.014: 0.014: 0.015: 0.015: 0.016: 0.016:
Cc : 0.004: 0.004: 0.004: 0.004: 0.004: 0.005: 0.005: 0.005: 0.005: 0.005: 0.006: 0.006: 0.006: 0.006: 0.006: 0.006:
~~~~~~
----____
x= 6400: 6600: 6800: 7000: 7200: 7400: 7600: 7800: 8000: 8200: 8400: 8600: 8800: 9000: 9200: 9400:
----------:------:------:------:------:------:------:------:------:------:------:------:------:------:------:------:
Qc : 0.017: 0.017: 0.018: 0.018: 0.018: 0.019: 0.019: 0.019: 0.019: 0.019: 0.019: 0.019: 0.019: 0.019: 0.019: 0.018:
Cc : 0.007: 0.007: 0.007: 0.007: 0.007: 0.007: 0.008: 0.008: 0.008: 0.008: 0.008: 0.008: 0.008: 0.008: 0.007: 0.007:
~~~~~~
----____
x= 9600: 9800: 10000: 10200: 10400: 10600: 10800: 11000: 11200: 11400: 11600: 11800: 12000: 12200: 12400: 12600:
----------:------:------:------:------:------:------:------:------:------:------:------:------:------:------:------:
Qc : 0.018: 0.018: 0.017: 0.017: 0.016: 0.016: 0.015: 0.015: 0.014: 0.014: 0.013: 0.013: 0.012: 0.012: 0.011: 0.011:
Cc : 0.007: 0.007: 0.007: 0.007: 0.007: 0.006: 0.006: 0.006: 0.006: 0.006: 0.005: 0.005: 0.005: 0.005: 0.005: 0.004:
~~~~~~
----____
x= 12800: 13000: 13200: 13400: 13600: 13800: 14000: 14200: 14400: 14600: 14800: 15000:
----------:------:------:------:------:------:------:------:------:------:------:------:
Qc : 0.011: 0.010: 0.010: 0.009: 0.009: 0.009: 0.008: 0.008: 0.008: 0.007: 0.007: 0.007:
Cc : 0.004: 0.004: 0.004: 0.004: 0.004: 0.003: 0.003: 0.003: 0.003: 0.003: 0.003: 0.003:
~~~~~~
____
y= 2800 : Y-строка 62 Cmax= 0.018 долей ПДК (x= 8400.0; напр.ветра=359)
----------:____

x=   0 : 200: 400: 600: 800: 1000: 1200: 1400: 1600: 1800: 2000: 2200: 2400: 2600: 2800: 3000:
----------:------:------:------:------:------:------:------:------:------:------:------:------:------:------:------:
Qc : 0.005: 0.005: 0.005: 0.005: 0.005: 0.006: 0.006: 0.006: 0.006: 0.007: 0.007: 0.007: 0.007: 0.008: 0.008: 0.008:
Cc : 0.002: 0.002: 0.002: 0.002: 0.002: 0.002: 0.002: 0.002: 0.003: 0.003: 0.003: 0.003: 0.003: 0.003: 0.003: 0.003:
~~~~~~
~~~~~~~~
----____
x= 3200: 3400: 3600: 3800: 4000: 4200: 4400: 4600: 4800: 5000: 5200: 5400: 5600: 5800: 6000: 6200:
----------:------:------:------:------:------:------:------:------:------:------:------:------:------:------:------:
Qc : 0.009: 0.009: 0.010: 0.010: 0.010: 0.011: 0.011: 0.012: 0.012: 0.012: 0.013: 0.013: 0.014: 0.014: 0.015: 0.015:
Cc : 0.004: 0.004: 0.004: 0.004: 0.004: 0.004: 0.004: 0.005: 0.005: 0.005: 0.005: 0.005: 0.006: 0.006: 0.006: 0.006:
~~~~~~
~~~~~~~~
----____
x= 6400: 6600: 6800: 7000: 7200: 7400: 7600: 7800: 8000: 8200: 8400: 8600: 8800: 9000: 9200: 9400:
----------:------:------:------:------:------:------:------:------:------:------:------:------:------:------:------:
Qc : 0.016: 0.016: 0.016: 0.017: 0.017: 0.017: 0.017: 0.017: 0.018: 0.018: 0.018: 0.018: 0.017: 0.017: 0.017: 0.017:
Cc : 0.006: 0.006: 0.007: 0.007: 0.007: 0.007: 0.007: 0.007: 0.007: 0.007: 0.007: 0.007: 0.007: 0.007: 0.007: 0.007:
~~~~~~
~~~~~~~~
----____
x= 9600: 9800: 10000: 10200: 10400: 10600: 10800: 11000: 11200: 11400: 11600: 11800: 12000: 12200: 12400: 12600:
----------:------:------:------:------:------:------:------:------:------:------:------:------:------:------:------:
Qc : 0.017: 0.016: 0.016: 0.016: 0.015: 0.015: 0.014: 0.014: 0.014: 0.013: 0.013: 0.012: 0.012: 0.011: 0.011: 0.010:
Cc : 0.007: 0.007: 0.006: 0.006: 0.006: 0.006: 0.006: 0.006: 0.005: 0.005: 0.005: 0.005: 0.005: 0.005: 0.004: 0.004:
~~~~~~
~~~~~~~~
----____
x= 12800: 13000: 13200: 13400: 13600: 13800: 14000: 14200: 14400: 14600: 14800: 15000:
----------:------:------:------:------:------:------:------:------:------:------:------:
Qc : 0.010: 0.010: 0.009: 0.009: 0.009: 0.008: 0.008: 0.008: 0.007: 0.007: 0.007: 0.006:
Cc : 0.004: 0.004: 0.004: 0.004: 0.003: 0.003: 0.003: 0.003: 0.003: 0.003: 0.003: 0.003:
~~~~~~
____
y= 2600 : Y-строка 63 Cmax= 0.016 долей ПДК (x= 8200.0; напр.ветра= 1)
----------:____
x=   0 : 200: 400: 600: 800: 1000: 1200: 1400: 1600: 1800: 2000: 2200: 2400: 2600: 2800: 3000:
----------:------:------:------:------:------:------:------:------:------:------:------:------:------:------:------:
Qc : 0.004: 0.005: 0.005: 0.005: 0.005: 0.005: 0.006: 0.006: 0.006: 0.006: 0.007: 0.007: 0.007: 0.007: 0.008: 0.008:
Cc : 0.002: 0.002: 0.002: 0.002: 0.002: 0.002: 0.002: 0.002: 0.002: 0.003: 0.003: 0.003: 0.003: 0.003: 0.003: 0.003:
~~~~~~
~~~~~~~~
----____
x= 3200: 3400: 3600: 3800: 4000: 4200: 4400: 4600: 4800: 5000: 5200: 5400: 5600: 5800: 6000: 6200:
----------:------:------:------:------:------:------:------:------:------:------:------:------:------:------:------:
Qc : 0.008: 0.009: 0.009: 0.009: 0.010: 0.010: 0.011: 0.011: 0.011: 0.012: 0.012: 0.013: 0.013: 0.013: 0.014: 0.014:
Cc : 0.003: 0.003: 0.004: 0.004: 0.004: 0.004: 0.004: 0.004: 0.005: 0.005: 0.005: 0.005: 0.005: 0.005: 0.005: 0.006:
~~~~~~
~~~~~~~~
----____
x= 6400: 6600: 6800: 7000: 7200: 7400: 7600: 7800: 8000: 8200: 8400: 8600: 8800: 9000: 9200: 9400:
----------:------:------:------:------:------:------:------:------:------:------:------:------:------:------:------:
Qc : 0.014: 0.015: 0.015: 0.015: 0.016: 0.016: 0.016: 0.016: 0.016: 0.016: 0.016: 0.016: 0.016: 0.016: 0.016: 0.016:
Cc : 0.006: 0.006: 0.006: 0.006: 0.006: 0.006: 0.006: 0.006: 0.006: 0.006: 0.006: 0.006: 0.006: 0.006: 0.006: 0.006:
~~~~~~
~~~~~~~~
----____
x= 9600: 9800: 10000: 10200: 10400: 10600: 10800: 11000: 11200: 11400: 11600: 11800: 12000: 12200: 12400: 12600:
----------:------:------:------:------:------:------:------:------:------:------:------:------:------:------:------:
Qc : 0.015: 0.015: 0.015: 0.015: 0.014: 0.014: 0.013: 0.013: 0.013: 0.012: 0.012: 0.011: 0.011: 0.011: 0.010: 0.010:
Cc : 0.006: 0.006: 0.006: 0.006: 0.006: 0.006: 0.005: 0.005: 0.005: 0.005: 0.005: 0.005: 0.004: 0.004: 0.004: 0.004:
~~~~~~
~~~~~~~~
----____
x= 12800: 13000: 13200: 13400: 13600: 13800: 14000: 14200: 14400: 14600: 14800: 15000:
----------:------:------:------:------:------:------:------:------:------:------:------:
Qc : 0.010: 0.009: 0.009: 0.008: 0.008: 0.008: 0.008: 0.007: 0.007: 0.007: 0.006: 0.006:
Cc : 0.004: 0.004: 0.004: 0.003: 0.003: 0.003: 0.003: 0.003: 0.003: 0.003: 0.003: 0.002:
~~~~~~
____
y= 2400 : Y-строка 64 Cmax= 0.015 долей ПДК (x= 8200.0; напр.ветра= 1)
----------:____
x=   0 : 200: 400: 600: 800: 1000: 1200: 1400: 1600: 1800: 2000: 2200: 2400: 2600: 2800: 3000:
----------:------:------:------:------:------:------:------:------:------:------:------:------:------:------:------:
Qc : 0.004: 0.005: 0.005: 0.005: 0.005: 0.005: 0.005: 0.006: 0.006: 0.006: 0.006: 0.007: 0.007: 0.007: 0.007: 0.008:
Cc : 0.002: 0.002: 0.002: 0.002: 0.002: 0.002: 0.002: 0.002: 0.002: 0.002: 0.003: 0.003: 0.003: 0.003: 0.003: 0.003:
~~~~~~
~~~~~~~~
----____
x= 3200: 3400: 3600: 3800: 4000: 4200: 4400: 4600: 4800: 5000: 5200: 5400: 5600: 5800: 6000: 6200:
----------:------:------:------:------:------:------:------:------:------:------:------:------:------:------:------:
Qc : 0.008: 0.008: 0.009: 0.009: 0.009: 0.010: 0.010: 0.010: 0.011: 0.011: 0.011: 0.012: 0.012: 0.012: 0.013: 0.013:
Cc : 0.003: 0.003: 0.003: 0.004: 0.004: 0.004: 0.004: 0.004: 0.004: 0.004: 0.005: 0.005: 0.005: 0.005: 0.005: 0.005:

```
~~~~~~~~~~~~~~~~~~~~~~~~~~~~~~~~~~~~~~~~~~~~~~~~~~~~~~~~~~~~~~~~~~~~~~~~~~~~~~~~~~~~~~~~~~~~~~~~~~~~~~~~~~~~~~~~~~~~~~~~~~~~~~~~~~~~~~~~~~~
~~~~~~~~
----________________________________________________________________________________________________________________
 x=   6400:  6600:  6800:  7000:  7200:  7400:  7600:  7800:  8000:  8200:  8400:  8600:  8800:  9000:  9200:  9400:
----------:------:------:------:------:------:------:------:------:------:------:------:------:------:------:------:
Qc : 0.013: 0.014: 0.014: 0.014: 0.014: 0.015: 0.015: 0.015: 0.015: 0.015: 0.015: 0.015: 0.015: 0.015: 0.015: 0.015:
Cc : 0.005: 0.006: 0.006: 0.006: 0.006: 0.006: 0.006: 0.006: 0.006: 0.006: 0.006: 0.006: 0.006: 0.006: 0.006: 0.006:
~~~~~~~~~~~~~~~~~~~~~~~~~~~~~~~~~~~~~~~~~~~~~~~~~~~~~~~~~~~~~~~~~~~~~~~~~~~~~~~~~~~~~~~~~~~~~~~~~~~~~~~~~~~~~~~~~~~~~~~~~~~~~~~~~~~~~~~~~~~
~~~~~~~~
----________________________________________________________________________________________________________________
 x=   9600:  9800: 10000: 10200: 10400: 10600: 10800: 11000: 11200: 11400: 11600: 11800: 12000: 12200: 12400: 12600:
----------:------:------:------:------:------:------:------:------:------:------:------:------:------:------:------:
Qc : 0.014: 0.014: 0.014: 0.014: 0.013: 0.013: 0.013: 0.012: 0.012: 0.012: 0.011: 0.011: 0.010: 0.010: 0.010: 0.009:
Cc : 0.006: 0.006: 0.006: 0.005: 0.005: 0.005: 0.005: 0.005: 0.005: 0.005: 0.004: 0.004: 0.004: 0.004: 0.004: 0.004:
~~~~~~~~~~~~~~~~~~~~~~~~~~~~~~~~~~~~~~~~~~~~~~~~~~~~~~~~~~~~~~~~~~~~~~~~~~~~~~~~~~~~~~~~~~~~~~~~~~~~~~~~~~~~~~~~~~~~~~~~~~~~~~~~~~~~~~~~~~~
~~~~~~~~
----________________________________________________________________________________
 x=  12800: 13000: 13200: 13400: 13600: 13800: 14000: 14200: 14400: 14600: 14800: 15000:
----------:------:------:------:------:------:------:------:------:------:------:------:
Qc : 0.009: 0.009: 0.008: 0.008: 0.008: 0.008: 0.007: 0.007: 0.007: 0.006: 0.006: 0.006:
Cc : 0.004: 0.003: 0.003: 0.003: 0.003: 0.003: 0.003: 0.003: 0.003: 0.003: 0.002: 0.002:
~~~~~~~~~~~~~~~~~~~~~~~~~~~~~~~~~~~~~~~~~~~~~~~~~~~~~~~~~~~~~~~~~~~~~~~~~~~~~~~~~~~~~~~~~~~~~~~~~~~~~~~~~~~~~~

__________
 y=  2200 : Y-строка 65  Cmax=  0.014 долей ПДК (x=  8200.0; напр.ветра=  1)
----------:_____________________________________________________________________________________________________
 x=     0 :   200:   400:   600:   800:  1000:  1200:  1400:  1600:  1800:  2000:  2200:  2400:  2600:  2800:  3000:
----------:------:------:------:------:------:------:------:------:------:------:------:------:------:------:------:
Qc : 0.004: 0.004: 0.005: 0.005: 0.005: 0.005: 0.005: 0.006: 0.006: 0.006: 0.006: 0.006: 0.007: 0.007: 0.007: 0.007:
Cc : 0.002: 0.002: 0.002: 0.002: 0.002: 0.002: 0.002: 0.002: 0.002: 0.002: 0.002: 0.003: 0.003: 0.003: 0.003: 0.003:
~~~~~~~~~~~~~~~~~~~~~~~~~~~~~~~~~~~~~~~~~~~~~~~~~~~~~~~~~~~~~~~~~~~~~~~~~~~~~~~~~~~~~~~~~~~~~~~~~~~~~~~~~~~~~~~~~~~~~~~~~~~~~~~~~~~~~~~~~~~
~~~~~~~~
----________________________________________________________________________________________________________________
 x=   3200:  3400:  3600:  3800:  4000:  4200:  4400:  4600:  4800:  5000:  5200:  5400:  5600:  5800:  6000:  6200:
----------:------:------:------:------:------:------:------:------:------:------:------:------:------:------:------:
Qc : 0.008: 0.008: 0.008: 0.009: 0.009: 0.009: 0.009: 0.010: 0.010: 0.010: 0.011: 0.011: 0.011: 0.012: 0.012: 0.012:
Cc : 0.003: 0.003: 0.003: 0.003: 0.004: 0.004: 0.004: 0.004: 0.004: 0.004: 0.004: 0.004: 0.005: 0.005: 0.005: 0.005:
~~~~~~~~~~~~~~~~~~~~~~~~~~~~~~~~~~~~~~~~~~~~~~~~~~~~~~~~~~~~~~~~~~~~~~~~~~~~~~~~~~~~~~~~~~~~~~~~~~~~~~~~~~~~~~~~~~~~~~~~~~~~~~~~~~~~~~~~~~~
~~~~~~~~
----________________________________________________________________________________________________________________
 x=   6400:  6600:  6800:  7000:  7200:  7400:  7600:  7800:  8000:  8200:  8400:  8600:  8800:  9000:  9200:  9400:
----------:------:------:------:------:------:------:------:------:------:------:------:------:------:------:------:
Qc : 0.013: 0.013: 0.013: 0.013: 0.013: 0.014: 0.014: 0.014: 0.014: 0.014: 0.014: 0.014: 0.014: 0.014: 0.014: 0.013:
Cc : 0.005: 0.005: 0.005: 0.005: 0.005: 0.005: 0.005: 0.006: 0.006: 0.006: 0.006: 0.006: 0.006: 0.006: 0.005: 0.005:
~~~~~~~~~~~~~~~~~~~~~~~~~~~~~~~~~~~~~~~~~~~~~~~~~~~~~~~~~~~~~~~~~~~~~~~~~~~~~~~~~~~~~~~~~~~~~~~~~~~~~~~~~~~~~~~~~~~~~~~~~~~~~~~~~~~~~~~~~~~
~~~~~~~~
----________________________________________________________________________________________________________________
 x=   9600:  9800: 10000: 10200: 10400: 10600: 10800: 11000: 11200: 11400: 11600: 11800: 12000: 12200: 12400: 12600:
----------:------:------:------:------:------:------:------:------:------:------:------:------:------:------:------:
Qc : 0.013: 0.013: 0.013: 0.013: 0.012: 0.012: 0.012: 0.011: 0.011: 0.011: 0.011: 0.010: 0.010: 0.010: 0.009: 0.009:
Cc : 0.005: 0.005: 0.005: 0.005: 0.005: 0.005: 0.005: 0.005: 0.004: 0.004: 0.004: 0.004: 0.004: 0.004: 0.004: 0.004:
~~~~~~~~~~~~~~~~~~~~~~~~~~~~~~~~~~~~~~~~~~~~~~~~~~~~~~~~~~~~~~~~~~~~~~~~~~~~~~~~~~~~~~~~~~~~~~~~~~~~~~~~~~~~~~~~~~~~~~~~~~~~~~~~~~~~~~~~~~~
~~~~~~~~
----________________________________________________________________________________
 x=  12800: 13000: 13200: 13400: 13600: 13800: 14000: 14200: 14400: 14600: 14800: 15000:
----------:------:------:------:------:------:------:------:------:------:------:------:
Qc : 0.009: 0.008: 0.008: 0.008: 0.007: 0.007: 0.007: 0.007: 0.006: 0.006: 0.006: 0.006:
Cc : 0.003: 0.003: 0.003: 0.003: 0.003: 0.003: 0.003: 0.003: 0.003: 0.002: 0.002: 0.002:
~~~~~~~~~~~~~~~~~~~~~~~~~~~~~~~~~~~~~~~~~~~~~~~~~~~~~~~~~~~~~~~~~~~~~~~~~~~~~~~~~~~~~~~~~~~~~~~~~~~~~~~~~~~~~~

__________
 y=  2000 : Y-строка 66  Cmax=  0.013 долей ПДК (x=  8200.0; напр.ветра=  1)
----------:_____________________________________________________________________________________________________
 x=     0 :   200:   400:   600:   800:  1000:  1200:  1400:  1600:  1800:  2000:  2200:  2400:  2600:  2800:  3000:
----------:------:------:------:------:------:------:------:------:------:------:------:------:------:------:------:
Qc : 0.004: 0.004: 0.004: 0.005: 0.005: 0.005: 0.005: 0.005: 0.006: 0.006: 0.006: 0.006: 0.006: 0.007: 0.007: 0.007:
Cc : 0.002: 0.002: 0.002: 0.002: 0.002: 0.002: 0.002: 0.002: 0.002: 0.002: 0.002: 0.002: 0.003: 0.003: 0.003: 0.003:
~~~~~~~~~~~~~~~~~~~~~~~~~~~~~~~~~~~~~~~~~~~~~~~~~~~~~~~~~~~~~~~~~~~~~~~~~~~~~~~~~~~~~~~~~~~~~~~~~~~~~~~~~~~~~~~~~~~~~~~~~~~~~~~~~~~~~~~~~~~
~~~~~~~~
----________________________________________________________________________________________________________________
 x=   3200:  3400:  3600:  3800:  4000:  4200:  4400:  4600:  4800:  5000:  5200:  5400:  5600:  5800:  6000:  6200:
----------:------:------:------:------:------:------:------:------:------:------:------:------:------:------:------:
Qc : 0.007: 0.008: 0.008: 0.008: 0.008: 0.009: 0.009: 0.009: 0.010: 0.010: 0.010: 0.010: 0.011: 0.011: 0.011: 0.011:
Cc : 0.003: 0.003: 0.003: 0.003: 0.003: 0.003: 0.004: 0.004: 0.004: 0.004: 0.004: 0.004: 0.004: 0.004: 0.005: 0.005:
~~~~~~~~~~~~~~~~~~~~~~~~~~~~~~~~~~~~~~~~~~~~~~~~~~~~~~~~~~~~~~~~~~~~~~~~~~~~~~~~~~~~~~~~~~~~~~~~~~~~~~~~~~~~~~~~~~~~~~~~~~~~~~~~~~~~~~~~~~~
~~~~~~~~
----________________________________________________________________________________________________________________
 x=   6400:  6600:  6800:  7000:  7200:  7400:  7600:  7800:  8000:  8200:  8400:  8600:  8800:  9000:  9200:  9400:
----------:------:------:------:------:------:------:------:------:------:------:------:------:------:------:------:
Qc : 0.012: 0.012: 0.012: 0.012: 0.013: 0.013: 0.013: 0.013: 0.013: 0.013: 0.013: 0.013: 0.013: 0.013: 0.013: 0.013:
Cc : 0.005: 0.005: 0.005: 0.005: 0.005: 0.005: 0.005: 0.005: 0.005: 0.005: 0.005: 0.005: 0.005: 0.005: 0.005: 0.005:
~~~~~~~~~~~~~~~~~~~~~~~~~~~~~~~~~~~~~~~~~~~~~~~~~~~~~~~~~~~~~~~~~~~~~~~~~~~~~~~~~~~~~~~~~~~~~~~~~~~~~~~~~~~~~~~~~~~~~~~~~~~~~~~~~~~~~~~~~~~
~~~~~~~~
----________________________________________________________________________________________________________________
 x=   9600:  9800: 10000: 10200: 10400: 10600: 10800: 11000: 11200: 11400: 11600: 11800: 12000: 12200: 12400: 12600:
```

```
----------:------:------:------:------:------:------:------:------:------:------:------:------:------:------:------:
Qc : 0.012: 0.012: 0.012: 0.012: 0.012: 0.011: 0.011: 0.011: 0.011: 0.010: 0.010: 0.010: 0.009: 0.009: 0.009: 0.008:
Cc : 0.005: 0.005: 0.005: 0.005: 0.005: 0.005: 0.004: 0.004: 0.004: 0.004: 0.004: 0.004: 0.004: 0.004: 0.004: 0.003:
~~~~~~~~~~~~~~~~~~~~~~~~~~~~~~~~~~~~~~~~~~~~~~~~~~~~~~~~~~~~~~~~~~~~~~~~~~~~~~~~~~~~~~~~~~~~~~~~~~~~~~~~~~~~~~~~~~~~~~~~
~~~~~~~~
----________________________________________________________________________________
 x=  12800: 13000: 13200: 13400: 13600: 13800: 14000: 14200: 14400: 14600: 14800: 15000:
----------:------:------:------:------:------:------:------:------:------:------:------:
Qc : 0.008: 0.008: 0.008: 0.007: 0.007: 0.007: 0.007: 0.006: 0.006: 0.006: 0.006: 0.006:
Cc : 0.003: 0.003: 0.003: 0.003: 0.003: 0.003: 0.003: 0.003: 0.002: 0.002: 0.002: 0.002:
~~~~~~~~~~~~~~~~~~~~~~~~~~~~~~~~~~~~~~~~~~~~~~~~~~~~~~~~~~~~~~~~~~~~~~~~~~~~~~~~~~~~~~~~~~~~~~~~~~

____________
 y=  1800 : Y-строка 67  Cmax=  0.012 долей ПДК (x=  8200.0; напр.ветра=  1)
----------:______________________________________________________________________________________________________
 x=    0 :  200:  400:  600:  800: 1000: 1200: 1400: 1600: 1800: 2000: 2200: 2400: 2600: 2800: 3000:
----------:------:------:------:------:------:------:------:------:------:------:------:------:------:------:------:
Qc : 0.004: 0.004: 0.004: 0.004: 0.005: 0.005: 0.005: 0.005: 0.005: 0.006: 0.006: 0.006: 0.006: 0.006: 0.007: 0.007:
Cc : 0.002: 0.002: 0.002: 0.002: 0.002: 0.002: 0.002: 0.002: 0.002: 0.002: 0.002: 0.002: 0.002: 0.003: 0.003: 0.003:
~~~~~~~~~~~~~~~~~~~~~~~~~~~~~~~~~~~~~~~~~~~~~~~~~~~~~~~~~~~~~~~~~~~~~~~~~~~~~~~~~~~~~~~~~~~~~~~~~~~~~~~~~~~~~~~~~~~~~~~~
~~~~~~~~
----________________________________________________________________________________________________________
 x=   3200:  3400:  3600:  3800:  4000:  4200:  4400:  4600:  4800:  5000:  5200:  5400:  5600:  5800:  6000:  6200:
----------:------:------:------:------:------:------:------:------:------:------:------:------:------:------:------:
Qc : 0.007: 0.007: 0.007: 0.008: 0.008: 0.008: 0.009: 0.009: 0.009: 0.009: 0.010: 0.010: 0.010: 0.010: 0.011: 0.011:
Cc : 0.003: 0.003: 0.003: 0.003: 0.003: 0.003: 0.003: 0.004: 0.004: 0.004: 0.004: 0.004: 0.004: 0.004: 0.004: 0.004:
~~~~~~~~~~~~~~~~~~~~~~~~~~~~~~~~~~~~~~~~~~~~~~~~~~~~~~~~~~~~~~~~~~~~~~~~~~~~~~~~~~~~~~~~~~~~~~~~~~~~~~~~~~~~~~~~~~~~~~~~
~~~~~~~~
----________________________________________________________________________________________________________
 x=   6400:  6600:  6800:  7000:  7200:  7400:  7600:  7800:  8000:  8200:  8400:  8600:  8800:  9000:  9200:  9400:
----------:------:------:------:------:------:------:------:------:------:------:------:------:------:------:------:
Qc : 0.011: 0.011: 0.011: 0.012: 0.012: 0.012: 0.012: 0.012: 0.012: 0.012: 0.012: 0.012: 0.012: 0.012: 0.012: 0.012:
Cc : 0.004: 0.004: 0.005: 0.005: 0.005: 0.005: 0.005: 0.005: 0.005: 0.005: 0.005: 0.005: 0.005: 0.005: 0.005: 0.005:
~~~~~~~~~~~~~~~~~~~~~~~~~~~~~~~~~~~~~~~~~~~~~~~~~~~~~~~~~~~~~~~~~~~~~~~~~~~~~~~~~~~~~~~~~~~~~~~~~~~~~~~~~~~~~~~~~~~~~~~~
~~~~~~~~
----________________________________________________________________________________________________________
 x=   9600:  9800: 10000: 10200: 10400: 10600: 10800: 11000: 11200: 11400: 11600: 11800: 12000: 12200: 12400: 12600:
----------:------:------:------:------:------:------:------:------:------:------:------:------:------:------:------:
Qc : 0.012: 0.011: 0.011: 0.011: 0.011: 0.011: 0.010: 0.010: 0.010: 0.010: 0.009: 0.009: 0.009: 0.009: 0.008: 0.008:
Cc : 0.005: 0.005: 0.005: 0.004: 0.004: 0.004: 0.004: 0.004: 0.004: 0.004: 0.004: 0.004: 0.004: 0.003: 0.003: 0.003:
~~~~~~~~~~~~~~~~~~~~~~~~~~~~~~~~~~~~~~~~~~~~~~~~~~~~~~~~~~~~~~~~~~~~~~~~~~~~~~~~~~~~~~~~~~~~~~~~~~~~~~~~~~~~~~~~~~~~~~~~
~~~~~~~~
----________________________________________________________________________________
 x=  12800: 13000: 13200: 13400: 13600: 13800: 14000: 14200: 14400: 14600: 14800: 15000:
----------:------:------:------:------:------:------:------:------:------:------:------:
Qc : 0.008: 0.008: 0.007: 0.007: 0.007: 0.007: 0.006: 0.006: 0.006: 0.006: 0.006: 0.005:
Cc : 0.003: 0.003: 0.003: 0.003: 0.003: 0.003: 0.003: 0.002: 0.002: 0.002: 0.002: 0.002:
~~~~~~~~~~~~~~~~~~~~~~~~~~~~~~~~~~~~~~~~~~~~~~~~~~~~~~~~~~~~~~~~~~~~~~~~~~~~~~~~~~~~~~~~~~~~~~~~~~

____________
 y=  1600 : Y-строка 68  Cmax=  0.011 долей ПДК (x=  8200.0; напр.ветра=  1)
----------:______________________________________________________________________________________________________
 x=    0 :  200:  400:  600:  800: 1000: 1200: 1400: 1600: 1800: 2000: 2200: 2400: 2600: 2800: 3000:
----------:------:------:------:------:------:------:------:------:------:------:------:------:------:------:------:
Qc : 0.004: 0.004: 0.004: 0.004: 0.004: 0.005: 0.005: 0.005: 0.005: 0.005: 0.006: 0.006: 0.006: 0.006: 0.006: 0.007:
Cc : 0.002: 0.002: 0.002: 0.002: 0.002: 0.002: 0.002: 0.002: 0.002: 0.002: 0.002: 0.002: 0.002: 0.002: 0.003: 0.003:
~~~~~~~~~~~~~~~~~~~~~~~~~~~~~~~~~~~~~~~~~~~~~~~~~~~~~~~~~~~~~~~~~~~~~~~~~~~~~~~~~~~~~~~~~~~~~~~~~~~~~~~~~~~~~~~~~~~~~~~~
~~~~~~~~
----________________________________________________________________________________________________________
 x=   3200:  3400:  3600:  3800:  4000:  4200:  4400:  4600:  4800:  5000:  5200:  5400:  5600:  5800:  6000:  6200:
----------:------:------:------:------:------:------:------:------:------:------:------:------:------:------:------:
Qc : 0.007: 0.007: 0.007: 0.007: 0.008: 0.008: 0.008: 0.008: 0.009: 0.009: 0.009: 0.009: 0.010: 0.010: 0.010: 0.010:
Cc : 0.003: 0.003: 0.003: 0.003: 0.003: 0.003: 0.003: 0.003: 0.003: 0.004: 0.004: 0.004: 0.004: 0.004: 0.004: 0.004:
~~~~~~~~~~~~~~~~~~~~~~~~~~~~~~~~~~~~~~~~~~~~~~~~~~~~~~~~~~~~~~~~~~~~~~~~~~~~~~~~~~~~~~~~~~~~~~~~~~~~~~~~~~~~~~~~~~~~~~~~
~~~~~~~~
----________________________________________________________________________________________________________
 x=   6400:  6600:  6800:  7000:  7200:  7400:  7600:  7800:  8000:  8200:  8400:  8600:  8800:  9000:  9200:  9400:
----------:------:------:------:------:------:------:------:------:------:------:------:------:------:------:------:
Qc : 0.010: 0.010: 0.011: 0.011: 0.011: 0.011: 0.011: 0.011: 0.011: 0.011: 0.011: 0.011: 0.011: 0.011: 0.011: 0.011:
Cc : 0.004: 0.004: 0.004: 0.004: 0.004: 0.004: 0.004: 0.004: 0.004: 0.005: 0.004: 0.005: 0.004: 0.004: 0.004: 0.004:
~~~~~~~~~~~~~~~~~~~~~~~~~~~~~~~~~~~~~~~~~~~~~~~~~~~~~~~~~~~~~~~~~~~~~~~~~~~~~~~~~~~~~~~~~~~~~~~~~~~~~~~~~~~~~~~~~~~~~~~~
~~~~~~~~
----________________________________________________________________________________________________________
 x=   9600:  9800: 10000: 10200: 10400: 10600: 10800: 11000: 11200: 11400: 11600: 11800: 12000: 12200: 12400: 12600:
----------:------:------:------:------:------:------:------:------:------:------:------:------:------:------:------:
Qc : 0.011: 0.011: 0.011: 0.010: 0.010: 0.010: 0.010: 0.010: 0.009: 0.009: 0.009: 0.009: 0.008: 0.008: 0.008: 0.008:
Cc : 0.004: 0.004: 0.004: 0.004: 0.004: 0.004: 0.004: 0.004: 0.004: 0.004: 0.004: 0.004: 0.003: 0.003: 0.003: 0.003:
~~~~~~~~~~~~~~~~~~~~~~~~~~~~~~~~~~~~~~~~~~~~~~~~~~~~~~~~~~~~~~~~~~~~~~~~~~~~~~~~~~~~~~~~~~~~~~~~~~~~~~~~~~~~~~~~~~~~~~~~
~~~~~~~~
----________________________________________________________________________________
 x=  12800: 13000: 13200: 13400: 13600: 13800: 14000: 14200: 14400: 14600: 14800: 15000:
----------:------:------:------:------:------:------:------:------:------:------:------:
Qc : 0.007: 0.007: 0.007: 0.007: 0.007: 0.006: 0.006: 0.006: 0.006: 0.006: 0.005: 0.005:
Cc : 0.003: 0.003: 0.003: 0.003: 0.003: 0.003: 0.002: 0.002: 0.002: 0.002: 0.002: 0.002:
~~~~~~~~~~~~~~~~~~~~~~~~~~~~~~~~~~~~~~~~~~~~~~~~~~~~~~~~~~~~~~~~~~~~~~~~~~~~~~~~~~~~~~~~~~~~~~~~~~
```

____
y= 1400 : Y-строка 69 Cmax= 0.011 долей ПДК (x= 8200.0; напр.ветра= 1)
----------:____
x=   0 : 200: 400: 600: 800: 1000: 1200: 1400: 1600: 1800: 2000: 2200: 2400: 2600: 2800: 3000:
----------:------:------:------:------:------:------:------:------:------:------:------:------:------:------:------:
Qc : 0.004: 0.004: 0.004: 0.004: 0.004: 0.005: 0.005: 0.005: 0.005: 0.005: 0.005: 0.005: 0.006: 0.006: 0.006: 0.006:
Cc : 0.002: 0.002: 0.002: 0.002: 0.002: 0.002: 0.002: 0.002: 0.002: 0.002: 0.002: 0.002: 0.002: 0.002: 0.002: 0.002:
~~~~~~
~~~~~~~~
----____
x=   3200: 3400: 3600: 3800: 4000: 4200: 4400: 4600: 4800: 5000: 5200: 5400: 5600: 5800: 6000: 6200:
----------:------:------:------:------:------:------:------:------:------:------:------:------:------:------:------:
Qc : 0.006: 0.007: 0.007: 0.007: 0.007: 0.007: 0.008: 0.008: 0.008: 0.008: 0.009: 0.009: 0.009: 0.009: 0.009: 0.010:
Cc : 0.003: 0.003: 0.003: 0.003: 0.003: 0.003: 0.003: 0.003: 0.003: 0.003: 0.003: 0.004: 0.004: 0.004: 0.004: 0.004:
~~~~~~
~~~~~~~~
----____
x=   6400: 6600: 6800: 7000: 7200: 7400: 7600: 7800: 8000: 8200: 8400: 8600: 8800: 9000: 9200: 9400:
----------:------:------:------:------:------:------:------:------:------:------:------:------:------:------:------:
Qc : 0.010: 0.010: 0.010: 0.010: 0.010: 0.010: 0.010: 0.010: 0.011: 0.011: 0.011: 0.011: 0.010: 0.010: 0.010: 0.010:
Cc : 0.004: 0.004: 0.004: 0.004: 0.004: 0.004: 0.004: 0.004: 0.004: 0.004: 0.004: 0.004: 0.004: 0.004: 0.004: 0.004:
~~~~~~
~~~~~~~~
----____
x=   9600: 9800: 10000: 10200: 10400: 10600: 10800: 11000: 11200: 11400: 11600: 11800: 12000: 12200: 12400: 12600:
----------:------:------:------:------:------:------:------:------:------:------:------:------:------:------:------:
Qc : 0.010: 0.010: 0.010: 0.010: 0.010: 0.009: 0.009: 0.009: 0.009: 0.009: 0.008: 0.008: 0.008: 0.008: 0.008: 0.007:
Cc : 0.004: 0.004: 0.004: 0.004: 0.004: 0.004: 0.004: 0.004: 0.004: 0.003: 0.003: 0.003: 0.003: 0.003: 0.003: 0.003:
~~~~~~
~~~~~~~~
----____
x= 12800: 13000: 13200: 13400: 13600: 13800: 14000: 14200: 14400: 14600: 14800: 15000:
----------:------:------:------:------:------:------:------:------:------:------:------:
Qc : 0.007: 0.007: 0.007: 0.006: 0.006: 0.006: 0.006: 0.006: 0.006: 0.005: 0.005: 0.005:
Cc : 0.003: 0.003: 0.003: 0.003: 0.003: 0.002: 0.002: 0.002: 0.002: 0.002: 0.002: 0.002:
~~~~~~
____
y= 1200 : Y-строка 70 Cmax= 0.010 долей ПДК (x= 8200.0; напр.ветра= 1)
----------:____
x=   0 : 200: 400: 600: 800: 1000: 1200: 1400: 1600: 1800: 2000: 2200: 2400: 2600: 2800: 3000:
----------:------:------:------:------:------:------:------:------:------:------:------:------:------:------:------:
Qc : 0.004: 0.004: 0.004: 0.004: 0.004: 0.004: 0.004: 0.005: 0.005: 0.005: 0.005: 0.005: 0.005: 0.006: 0.006: 0.006:
Cc : 0.001: 0.002: 0.002: 0.002: 0.002: 0.002: 0.002: 0.002: 0.002: 0.002: 0.002: 0.002: 0.002: 0.002: 0.002: 0.002:
~~~~~~
~~~~~~~~
----____
x=   3200: 3400: 3600: 3800: 4000: 4200: 4400: 4600: 4800: 5000: 5200: 5400: 5600: 5800: 6000: 6200:
----------:------:------:------:------:------:------:------:------:------:------:------:------:------:------:------:
Qc : 0.006: 0.006: 0.007: 0.007: 0.007: 0.007: 0.007: 0.008: 0.008: 0.008: 0.008: 0.008: 0.008: 0.009: 0.009: 0.009:
Cc : 0.002: 0.003: 0.003: 0.003: 0.003: 0.003: 0.003: 0.003: 0.003: 0.003: 0.003: 0.003: 0.003: 0.003: 0.004: 0.004:
~~~~~~
~~~~~~~~
----____
x=   6400: 6600: 6800: 7000: 7200: 7400: 7600: 7800: 8000: 8200: 8400: 8600: 8800: 9000: 9200: 9400:
----------:------:------:------:------:------:------:------:------:------:------:------:------:------:------:------:
Qc : 0.009: 0.009: 0.009: 0.009: 0.010: 0.010: 0.010: 0.010: 0.010: 0.010: 0.010: 0.010: 0.010: 0.010: 0.010: 0.010:
Cc : 0.004: 0.004: 0.004: 0.004: 0.004: 0.004: 0.004: 0.004: 0.004: 0.004: 0.004: 0.004: 0.004: 0.004: 0.004: 0.004:
~~~~~~
~~~~~~~~
----____
x=   9600: 9800: 10000: 10200: 10400: 10600: 10800: 11000: 11200: 11400: 11600: 11800: 12000: 12200: 12400: 12600:
----------:------:------:------:------:------:------:------:------:------:------:------:------:------:------:------:
Qc : 0.010: 0.009: 0.009: 0.009: 0.009: 0.009: 0.009: 0.009: 0.008: 0.008: 0.008: 0.008: 0.008: 0.007: 0.007: 0.007:
Cc : 0.004: 0.004: 0.004: 0.004: 0.004: 0.004: 0.003: 0.003: 0.003: 0.003: 0.003: 0.003: 0.003: 0.003: 0.003: 0.003:
~~~~~~
~~~~~~~~
----____
x= 12800: 13000: 13200: 13400: 13600: 13800: 14000: 14200: 14400: 14600: 14800: 15000:
----------:------:------:------:------:------:------:------:------:------:------:------:
Qc : 0.007: 0.007: 0.006: 0.006: 0.006: 0.006: 0.006: 0.006: 0.005: 0.005: 0.005: 0.005:
Cc : 0.003: 0.003: 0.003: 0.002: 0.002: 0.002: 0.002: 0.002: 0.002: 0.002: 0.002: 0.002:
~~~~~~
____
y= 1000 : Y-строка 71 Cmax= 0.009 долей ПДК (x= 8200.0; напр.ветра= 1)
----------:____
x=   0 : 200: 400: 600: 800: 1000: 1200: 1400: 1600: 1800: 2000: 2200: 2400: 2600: 2800: 3000:
----------:------:------:------:------:------:------:------:------:------:------:------:------:------:------:------:
Qc : 0.004: 0.004: 0.004: 0.004: 0.004: 0.004: 0.004: 0.005: 0.005: 0.005: 0.005: 0.005: 0.005: 0.005: 0.006: 0.006:
Cc : 0.001: 0.001: 0.002: 0.002: 0.002: 0.002: 0.002: 0.002: 0.002: 0.002: 0.002: 0.002: 0.002: 0.002: 0.002: 0.002:
~~~~~~
~~~~~~~~
----____
x=   3200: 3400: 3600: 3800: 4000: 4200: 4400: 4600: 4800: 5000: 5200: 5400: 5600: 5800: 6000: 6200:

```
----------:------:------:------:------:------:------:------:------:------:------:------:------:------:------:------:
Qc : 0.006: 0.006: 0.006: 0.006: 0.007: 0.007: 0.007: 0.007: 0.007: 0.008: 0.008: 0.008: 0.008: 0.008: 0.008: 0.008:
Cc : 0.002: 0.002: 0.002: 0.003: 0.003: 0.003: 0.003: 0.003: 0.003: 0.003: 0.003: 0.003: 0.003: 0.003: 0.003: 0.003:
~~~~~~~~~~~~~~~~~~~~~~~~~~~~~~~~~~~~~~~~~~~~~~~~~~~~~~~~~~~~~~~~~~~~~~~~~~~~~~~~~~~~~~~~~~~~~~~~~~~~~~~~~~~~~~~~~~~~~~~~
~~~~~~~~
----_______________________________________________________________________________________________________________
 x=   6400:  6600:  6800:  7000:  7200:  7400:  7600:  7800:  8000:  8200:  8400:  8600:  8800:  9000:  9200:  9400:
----------:------:------:------:------:------:------:------:------:------:------:------:------:------:------:------:
Qc : 0.009: 0.009: 0.009: 0.009: 0.009: 0.009: 0.009: 0.009: 0.009: 0.009: 0.009: 0.009: 0.009: 0.009: 0.009: 0.009:
Cc : 0.003: 0.003: 0.004: 0.004: 0.004: 0.004: 0.004: 0.004: 0.004: 0.004: 0.004: 0.004: 0.004: 0.004: 0.004: 0.004:
~~~~~~~~~~~~~~~~~~~~~~~~~~~~~~~~~~~~~~~~~~~~~~~~~~~~~~~~~~~~~~~~~~~~~~~~~~~~~~~~~~~~~~~~~~~~~~~~~~~~~~~~~~~~~~~~~~~~~~~~
~~~~~~~~
----_______________________________________________________________________________________________________________
 x=   9600:  9800: 10000: 10200: 10400: 10600: 10800: 11000: 11200: 11400: 11600: 11800: 12000: 12200: 12400: 12600:
----------:------:------:------:------:------:------:------:------:------:------:------:------:------:------:------:
Qc : 0.009: 0.009: 0.009: 0.009: 0.008: 0.008: 0.008: 0.008: 0.008: 0.008: 0.008: 0.007: 0.007: 0.007: 0.007: 0.007:
Cc : 0.004: 0.004: 0.003: 0.003: 0.003: 0.003: 0.003: 0.003: 0.003: 0.003: 0.003: 0.003: 0.003: 0.003: 0.003: 0.003:
~~~~~~~~~~~~~~~~~~~~~~~~~~~~~~~~~~~~~~~~~~~~~~~~~~~~~~~~~~~~~~~~~~~~~~~~~~~~~~~~~~~~~~~~~~~~~~~~~~~~~~~~~~~~~~~~~~~~~~~~
~~~~~~~~
----___________________________________________________________________________________
 x=  12800: 13000: 13200: 13400: 13600: 13800: 14000: 14200: 14400: 14600: 14800: 15000:
----------:------:------:------:------:------:------:------:------:------:------:------:
Qc : 0.006: 0.006: 0.006: 0.006: 0.006: 0.006: 0.005: 0.005: 0.005: 0.005: 0.005: 0.005:
Cc : 0.003: 0.003: 0.002: 0.002: 0.002: 0.002: 0.002: 0.002: 0.002: 0.002: 0.002: 0.002:
~~~~~~~~~~~~~~~~~~~~~~~~~~~~~~~~~~~~~~~~~~~~~~~~~~~~~~~~~~~~~~~~~~~~~~~~~~~~~~~~~~~~~~~~~~~~~~

___________
 y=   800 : Y-строка 72  Cmax=  0.009 долей ПДК (x=  8200.0; напр.ветра=  1)
----------:_______________________________________________________________________________________________________
 x=     0 :   200:   400:   600:   800:  1000:  1200:  1400:  1600:  1800:  2000:  2200:  2400:  2600:  2800:  3000:
----------:------:------:------:------:------:------:------:------:------:------:------:------:------:------:------:
Qc : 0.004: 0.004: 0.004: 0.004: 0.004: 0.004: 0.004: 0.004: 0.004: 0.005: 0.005: 0.005: 0.005: 0.005: 0.005: 0.006:
Cc : 0.001: 0.001: 0.001: 0.002: 0.002: 0.002: 0.002: 0.002: 0.002: 0.002: 0.002: 0.002: 0.002: 0.002: 0.002: 0.002:
~~~~~~~~~~~~~~~~~~~~~~~~~~~~~~~~~~~~~~~~~~~~~~~~~~~~~~~~~~~~~~~~~~~~~~~~~~~~~~~~~~~~~~~~~~~~~~~~~~~~~~~~~~~~~~~~~~~~~~~~
~~~~~~~~
----_______________________________________________________________________________________________________________
 x=   3200:  3400:  3600:  3800:  4000:  4200:  4400:  4600:  4800:  5000:  5200:  5400:  5600:  5800:  6000:  6200:
----------:------:------:------:------:------:------:------:------:------:------:------:------:------:------:------:
Qc : 0.006: 0.006: 0.006: 0.006: 0.006: 0.006: 0.007: 0.007: 0.007: 0.007: 0.007: 0.007: 0.008: 0.008: 0.008: 0.008:
Cc : 0.002: 0.002: 0.002: 0.002: 0.003: 0.003: 0.003: 0.003: 0.003: 0.003: 0.003: 0.003: 0.003: 0.003: 0.003: 0.003:
~~~~~~~~~~~~~~~~~~~~~~~~~~~~~~~~~~~~~~~~~~~~~~~~~~~~~~~~~~~~~~~~~~~~~~~~~~~~~~~~~~~~~~~~~~~~~~~~~~~~~~~~~~~~~~~~~~~~~~~~
~~~~~~~~
----_______________________________________________________________________________________________________________
 x=   6400:  6600:  6800:  7000:  7200:  7400:  7600:  7800:  8000:  8200:  8400:  8600:  8800:  9000:  9200:  9400:
----------:------:------:------:------:------:------:------:------:------:------:------:------:------:------:------:
Qc : 0.008: 0.008: 0.008: 0.008: 0.008: 0.009: 0.009: 0.009: 0.009: 0.009: 0.009: 0.009: 0.009: 0.009: 0.009: 0.009:
Cc : 0.003: 0.003: 0.003: 0.003: 0.003: 0.003: 0.003: 0.003: 0.003: 0.003: 0.003: 0.003: 0.003: 0.003: 0.003: 0.003:
~~~~~~~~~~~~~~~~~~~~~~~~~~~~~~~~~~~~~~~~~~~~~~~~~~~~~~~~~~~~~~~~~~~~~~~~~~~~~~~~~~~~~~~~~~~~~~~~~~~~~~~~~~~~~~~~~~~~~~~~
~~~~~~~~
----_______________________________________________________________________________________________________________
 x=   9600:  9800: 10000: 10200: 10400: 10600: 10800: 11000: 11200: 11400: 11600: 11800: 12000: 12200: 12400: 12600:
----------:------:------:------:------:------:------:------:------:------:------:------:------:------:------:------:
Qc : 0.008: 0.008: 0.008: 0.008: 0.008: 0.008: 0.008: 0.008: 0.007: 0.007: 0.007: 0.007: 0.007: 0.007: 0.007: 0.006:
Cc : 0.003: 0.003: 0.003: 0.003: 0.003: 0.003: 0.003: 0.003: 0.003: 0.003: 0.003: 0.003: 0.003: 0.003: 0.003: 0.003:
~~~~~~~~~~~~~~~~~~~~~~~~~~~~~~~~~~~~~~~~~~~~~~~~~~~~~~~~~~~~~~~~~~~~~~~~~~~~~~~~~~~~~~~~~~~~~~~~~~~~~~~~~~~~~~~~~~~~~~~~
~~~~~~~~
----___________________________________________________________________________________
 x=  12800: 13000: 13200: 13400: 13600: 13800: 14000: 14200: 14400: 14600: 14800: 15000:
----------:------:------:------:------:------:------:------:------:------:------:------:
Qc : 0.006: 0.006: 0.006: 0.006: 0.006: 0.005: 0.005: 0.005: 0.005: 0.005: 0.005: 0.005:
Cc : 0.002: 0.002: 0.002: 0.002: 0.002: 0.002: 0.002: 0.002: 0.002: 0.002: 0.002: 0.002:
~~~~~~~~~~~~~~~~~~~~~~~~~~~~~~~~~~~~~~~~~~~~~~~~~~~~~~~~~~~~~~~~~~~~~~~~~~~~~~~~~~~~~~~~~~~~~~

___________
 y=   600 : Y-строка 73  Cmax=  0.008 долей ПДК (x=  8200.0; напр.ветра=  1)
----------:_______________________________________________________________________________________________________
 x=     0 :   200:   400:   600:   800:  1000:  1200:  1400:  1600:  1800:  2000:  2200:  2400:  2600:  2800:  3000:
----------:------:------:------:------:------:------:------:------:------:------:------:------:------:------:------:
Qc : 0.003: 0.004: 0.004: 0.004: 0.004: 0.004: 0.004: 0.004: 0.004: 0.004: 0.005: 0.005: 0.005: 0.005: 0.005: 0.005:
Cc : 0.001: 0.001: 0.001: 0.001: 0.002: 0.002: 0.002: 0.002: 0.002: 0.002: 0.002: 0.002: 0.002: 0.002: 0.002: 0.002:
~~~~~~~~~~~~~~~~~~~~~~~~~~~~~~~~~~~~~~~~~~~~~~~~~~~~~~~~~~~~~~~~~~~~~~~~~~~~~~~~~~~~~~~~~~~~~~~~~~~~~~~~~~~~~~~~~~~~~~~~
~~~~~~~~
----_______________________________________________________________________________________________________________
 x=   3200:  3400:  3600:  3800:  4000:  4200:  4400:  4600:  4800:  5000:  5200:  5400:  5600:  5800:  6000:  6200:
----------:------:------:------:------:------:------:------:------:------:------:------:------:------:------:------:
Qc : 0.005: 0.006: 0.006: 0.006: 0.006: 0.006: 0.006: 0.006: 0.007: 0.007: 0.007: 0.007: 0.007: 0.007: 0.007: 0.008:
Cc : 0.002: 0.002: 0.002: 0.002: 0.002: 0.002: 0.003: 0.003: 0.003: 0.003: 0.003: 0.003: 0.003: 0.003: 0.003: 0.003:
~~~~~~~~~~~~~~~~~~~~~~~~~~~~~~~~~~~~~~~~~~~~~~~~~~~~~~~~~~~~~~~~~~~~~~~~~~~~~~~~~~~~~~~~~~~~~~~~~~~~~~~~~~~~~~~~~~~~~~~~
~~~~~~~~
----_______________________________________________________________________________________________________________
 x=   6400:  6600:  6800:  7000:  7200:  7400:  7600:  7800:  8000:  8200:  8400:  8600:  8800:  9000:  9200:  9400:
----------:------:------:------:------:------:------:------:------:------:------:------:------:------:------:------:
Qc : 0.008: 0.008: 0.008: 0.008: 0.008: 0.008: 0.008: 0.008: 0.008: 0.008: 0.008: 0.008: 0.008: 0.008: 0.008: 0.008:
Cc : 0.003: 0.003: 0.003: 0.003: 0.003: 0.003: 0.003: 0.003: 0.003: 0.003: 0.003: 0.003: 0.003: 0.003: 0.003: 0.003:
```

~~~~~~
----____
x=   9600: 9800: 10000: 10200: 10400: 10600: 10800: 11000: 11200: 11400: 11600: 11800: 12000: 12200: 12400: 12600:
----------:------:------:------:------:------:------:------:------:------:------:------:------:------:------:------:
Qc : 0.008: 0.008: 0.008: 0.008: 0.008: 0.007: 0.007: 0.007: 0.007: 0.007: 0.007: 0.007: 0.007: 0.006: 0.006: 0.006:
Cc : 0.003: 0.003: 0.003: 0.003: 0.003: 0.003: 0.003: 0.003: 0.003: 0.003: 0.003: 0.003: 0.003: 0.003: 0.002: 0.002:
~~~~~~
----____
x= 12800: 13000: 13200: 13400: 13600: 13800: 14000: 14200: 14400: 14600: 14800: 15000:
----------:------:------:------:------:------:------:------:------:------:------:------:
Qc : 0.006: 0.006: 0.006: 0.005: 0.005: 0.005: 0.005: 0.005: 0.005: 0.005: 0.004: 0.004:
Cc : 0.002: 0.002: 0.002: 0.002: 0.002: 0.002: 0.002: 0.002: 0.002: 0.002: 0.002: 0.002:
~~~~~~
____
y=   400 : Y-строка 74 Cmax= 0.008 долей ПДК (x= 8200.0; напр.ветра= 1)
----------:____
x=   0 : 200: 400: 600: 800: 1000: 1200: 1400: 1600: 1800: 2000: 2200: 2400: 2600: 2800: 3000:
----------:------:------:------:------:------:------:------:------:------:------:------:------:------:------:------:
Qc : 0.003: 0.003: 0.004: 0.004: 0.004: 0.004: 0.004: 0.004: 0.004: 0.004: 0.004: 0.005: 0.005: 0.005: 0.005: 0.005:
Cc : 0.001: 0.001: 0.001: 0.001: 0.001: 0.002: 0.002: 0.002: 0.002: 0.002: 0.002: 0.002: 0.002: 0.002: 0.002: 0.002:
~~~~~~
----____
x=   3200: 3400: 3600: 3800: 4000: 4200: 4400: 4600: 4800: 5000: 5200: 5400: 5600: 5800: 6000: 6200:
----------:------:------:------:------:------:------:------:------:------:------:------:------:------:------:------:
Qc : 0.005: 0.005: 0.005: 0.006: 0.006: 0.006: 0.006: 0.006: 0.006: 0.006: 0.007: 0.007: 0.007: 0.007: 0.007: 0.007:
Cc : 0.002: 0.002: 0.002: 0.002: 0.002: 0.002: 0.002: 0.002: 0.003: 0.003: 0.003: 0.003: 0.003: 0.003: 0.003: 0.003:
~~~~~~
----____
x=   6400: 6600: 6800: 7000: 7200: 7400: 7600: 7800: 8000: 8200: 8400: 8600: 8800: 9000: 9200: 9400:
----------:------:------:------:------:------:------:------:------:------:------:------:------:------:------:------:
Qc : 0.007: 0.007: 0.007: 0.007: 0.008: 0.008: 0.008: 0.008: 0.008: 0.008: 0.008: 0.008: 0.008: 0.008: 0.008: 0.008:
Cc : 0.003: 0.003: 0.003: 0.003: 0.003: 0.003: 0.003: 0.003: 0.003: 0.003: 0.003: 0.003: 0.003: 0.003: 0.003: 0.003:
~~~~~~
----____
x=   9600: 9800: 10000: 10200: 10400: 10600: 10800: 11000: 11200: 11400: 11600: 11800: 12000: 12200: 12400: 12600:
----------:------:------:------:------:------:------:------:------:------:------:------:------:------:------:------:
Qc : 0.008: 0.007: 0.007: 0.007: 0.007: 0.007: 0.007: 0.007: 0.007: 0.007: 0.006: 0.006: 0.006: 0.006: 0.006: 0.006:
Cc : 0.003: 0.003: 0.003: 0.003: 0.003: 0.003: 0.003: 0.003: 0.003: 0.003: 0.003: 0.003: 0.002: 0.002: 0.002: 0.002:
~~~~~~
----____
x= 12800: 13000: 13200: 13400: 13600: 13800: 14000: 14200: 14400: 14600: 14800: 15000:
----------:------:------:------:------:------:------:------:------:------:------:------:
Qc : 0.006: 0.006: 0.005: 0.005: 0.005: 0.005: 0.005: 0.005: 0.005: 0.004: 0.004: 0.004:
Cc : 0.002: 0.002: 0.002: 0.002: 0.002: 0.002: 0.002: 0.002: 0.002: 0.002: 0.002: 0.002:
~~~~~~
____
y=   200 : Y-строка 75 Cmax= 0.007 долей ПДК (x= 8200.0; напр.ветра= 1)
----------:____
x=   0 : 200: 400: 600: 800: 1000: 1200: 1400: 1600: 1800: 2000: 2200: 2400: 2600: 2800: 3000:
----------:------:------:------:------:------:------:------:------:------:------:------:------:------:------:------:
Qc : 0.003: 0.003: 0.003: 0.004: 0.004: 0.004: 0.004: 0.004: 0.004: 0.004: 0.004: 0.004: 0.005: 0.005: 0.005: 0.005:
Cc : 0.001: 0.001: 0.001: 0.001: 0.001: 0.001: 0.002: 0.002: 0.002: 0.002: 0.002: 0.002: 0.002: 0.002: 0.002: 0.002:
~~~~~~
----____
x=   3200: 3400: 3600: 3800: 4000: 4200: 4400: 4600: 4800: 5000: 5200: 5400: 5600: 5800: 6000: 6200:
----------:------:------:------:------:------:------:------:------:------:------:------:------:------:------:------:
Qc : 0.005: 0.005: 0.005: 0.005: 0.006: 0.006: 0.006: 0.006: 0.006: 0.006: 0.006: 0.006: 0.006: 0.007: 0.007: 0.007:
Cc : 0.002: 0.002: 0.002: 0.002: 0.002: 0.002: 0.002: 0.002: 0.002: 0.002: 0.003: 0.003: 0.003: 0.003: 0.003: 0.003:
~~~~~~
----____
x=   6400: 6600: 6800: 7000: 7200: 7400: 7600: 7800: 8000: 8200: 8400: 8600: 8800: 9000: 9200: 9400:
----------:------:------:------:------:------:------:------:------:------:------:------:------:------:------:------:
Qc : 0.007: 0.007: 0.007: 0.007: 0.007: 0.007: 0.007: 0.007: 0.007: 0.007: 0.007: 0.007: 0.007: 0.007: 0.007: 0.007:
Cc : 0.003: 0.003: 0.003: 0.003: 0.003: 0.003: 0.003: 0.003: 0.003: 0.003: 0.003: 0.003: 0.003: 0.003: 0.003: 0.003:
~~~~~~
----____
x=   9600: 9800: 10000: 10200: 10400: 10600: 10800: 11000: 11200: 11400: 11600: 11800: 12000: 12200: 12400: 12600:
----------:------:------:------:------:------:------:------:------:------:------:------:------:------:------:------:
Qc : 0.007: 0.007: 0.007: 0.007: 0.007: 0.007: 0.007: 0.007: 0.006: 0.006: 0.006: 0.006: 0.006: 0.006: 0.006: 0.006:
Cc : 0.003: 0.003: 0.003: 0.003: 0.003: 0.003: 0.003: 0.003: 0.003: 0.003: 0.002: 0.002: 0.002: 0.002: 0.002: 0.002:
~~~~~~
----____
x= 12800: 13000: 13200: 13400: 13600: 13800: 14000: 14200: 14400: 14600: 14800: 15000:

----------:------:------:------:------:------:------:------:------:------:------:------:
Qc : 0.005: 0.005: 0.005: 0.005: 0.005: 0.005: 0.005: 0.005: 0.004: 0.004: 0.004: 0.004:
Cc : 0.002: 0.002: 0.002: 0.002: 0.002: 0.002: 0.002: 0.002: 0.002: 0.002: 0.002: 0.002:
~~~~~~

y= 0 : Y-строка 76 Cmax= 0.007 долей ПДК (x= 8200.0; напр.ветра= 1)
----------:
x= 0 : 200: 400: 600: 800: 1000: 1200: 1400: 1600: 1800: 2000: 2200: 2400: 2600: 2800: 3000:
----------:------:------:------:------:------:------:------:------:------:------:------:------:------:------:------:
Qc : 0.003: 0.003: 0.003: 0.003: 0.004: 0.004: 0.004: 0.004: 0.004: 0.004: 0.004: 0.004: 0.004: 0.004: 0.005: 0.005:
Cc : 0.001: 0.001: 0.001: 0.001: 0.001: 0.001: 0.001: 0.002: 0.002: 0.002: 0.002: 0.002: 0.002: 0.002: 0.002: 0.002:
~~~~~~

----
x= 3200: 3400: 3600: 3800: 4000: 4200: 4400: 4600: 4800: 5000: 5200: 5400: 5600: 5800: 6000: 6200:
----------:------:------:------:------:------:------:------:------:------:------:------:------:------:------:------:
Qc : 0.005: 0.005: 0.005: 0.005: 0.005: 0.005: 0.006: 0.006: 0.006: 0.006: 0.006: 0.006: 0.006: 0.006: 0.006: 0.006:
Cc : 0.002: 0.002: 0.002: 0.002: 0.002: 0.002: 0.002: 0.002: 0.002: 0.002: 0.002: 0.002: 0.002: 0.003: 0.003: 0.003:
~~~~~~

----
x= 6400: 6600: 6800: 7000: 7200: 7400: 7600: 7800: 8000: 8200: 8400: 8600: 8800: 9000: 9200: 9400:
----------:------:------:------:------:------:------:------:------:------:------:------:------:------:------:------:
Qc : 0.007: 0.007: 0.007: 0.007: 0.007: 0.007: 0.007: 0.007: 0.007: 0.007: 0.007: 0.007: 0.007: 0.007: 0.007: 0.007:
Cc : 0.003: 0.003: 0.003: 0.003: 0.003: 0.003: 0.003: 0.003: 0.003: 0.003: 0.003: 0.003: 0.003: 0.003: 0.003: 0.003:
~~~~~~

----
x= 9600: 9800: 10000: 10200: 10400: 10600: 10800: 11000: 11200: 11400: 11600: 11800: 12000: 12200: 12400: 12600:
----------:------:------:------:------:------:------:------:------:------:------:------:------:------:------:------:
Qc : 0.007: 0.007: 0.007: 0.007: 0.006: 0.006: 0.006: 0.006: 0.006: 0.006: 0.006: 0.006: 0.006: 0.006: 0.005: 0.005:
Cc : 0.003: 0.003: 0.003: 0.003: 0.003: 0.003: 0.003: 0.002: 0.002: 0.002: 0.002: 0.002: 0.002: 0.002: 0.002: 0.002:
~~~~~~

----
x= 12800: 13000: 13200: 13400: 13600: 13800: 14000: 14200: 14400: 14600: 14800: 15000:
----------:------:------:------:------:------:------:------:------:------:------:------:
Qc : 0.005: 0.005: 0.005: 0.005: 0.005: 0.005: 0.004: 0.004: 0.004: 0.004: 0.004: 0.004:
Cc : 0.002: 0.002: 0.002: 0.002: 0.002: 0.002: 0.002: 0.002: 0.002: 0.002: 0.002: 0.002:
~~~~~~

Результаты расчета в точке максимума ПК ЭРА v3.0. Модель: МРК-2014
Координаты точки : X= 8200.0 м, Y= 8400.0 м

Максимальная суммарная концентрация | Cs= 23.5097828 доли ПДКмр|
| 9.4039133 мг/м3 |
~~~~~~~~~~~~~~~~~~~~~~~~~~~~~~~~~

Достигается при опасном направлении 73 град.
и скорости ветра 8.15 м/с
Всего источников: 9. В таблице заказано вкладчиков не более чем с 95% вклада

ВКЛАДЫ_ИСТОЧНИКОВ

Ном.	Код	Тип	Выброс	Вклад	Вклад в%	Сум. %	Коэф.влияния
----	<Об-П>-<Ис>	---	---M-(Mq)--	-С[доли ПДК]	--------	-------	---- b=C/M ---
1	000101 6003	П1	1.7754	21.651773	92.1	92.1	12.1954336
2	000101 6009	П1	0.4563	1.264110	5.4	97.5	2.7706525
В сумме = 22.915884 97.5
Суммарный вклад остальных = 0.593899 2.5
~~~~~~

7. Суммарные концентрации в узлах расчетной сетки.
ПК ЭРА v3.0. Модель: МРК-2014
Город :012 Шетский район.
Объект :0001 Месторождение "Шойынтас" ТОО "Металлтерминалсервис".
Вар.расч. :1 Расч.год: 2024 (СП) Расчет проводился 09.02.2023 15:34
Примесь :0123 - Железо (II, III) оксиды (в пересчете на железо) (диЖелезо триоксид, Железа оксид) (274)
ПДКм.р для примеси 0123 = 0.4 мг/м3 (=10ПДКс.с.)

_____Параметры_расчетного_прямоугольника_No 1_____
| Координаты центра : X= 7500 м; Y= 7500 |
| Длина и ширина : L= 15000 м; B= 15000 м |
| Шаг сетки (dX=dY) : D= 200 м |
~~~~~~

Фоновая концентрация не задана
Направление ветра: автоматический поиск опасного направления от 0 до 360 град.
Скорость ветра: автоматический поиск опасной скорости от 0.5 до 9.0(Uмр) м/с

(Символ ^ означает наличие источника вблизи расчетного узла)
~~~~~~

```
   1    2    3    4    5    6    7    8    9    10   11   12   13   14   15   16   17   18
 *--|----|----|----|----|----|----|----|----|----|----|----|----|----|----|----|----|----|---
1-| 0.004 0.004 0.004 0.005 0.005 0.005 0.005 0.005 0.005 0.006 0.006 0.006 0.006 0.006 0.007 0.007 0.007 0.007 |- 1
                                                                  |
2-| 0.004 0.004 0.004 0.005 0.005 0.005 0.005 0.005 0.006 0.006 0.006 0.006 0.006 0.007 0.007 0.007 0.007 0.008 |- 2
                                                                  |
3-| 0.004 0.004 0.005 0.005 0.005 0.005 0.005 0.006 0.006 0.006 0.006 0.006 0.007 0.007 0.007 0.007 0.008 0.008 |- 3
                                                                  |
4-| 0.004 0.005 0.005 0.005 0.005 0.005 0.006 0.006 0.006 0.006 0.006 0.007 0.007 0.007 0.008 0.008 0.008 0.008 |- 4
                                                                  |
5-| 0.005 0.005 0.005 0.005 0.005 0.005 0.006 0.006 0.006 0.006 0.007 0.007 0.007 0.008 0.008 0.008 0.008 0.009 |- 5
                                                                  |
6-| 0.005 0.005 0.005 0.005 0.005 0.006 0.006 0.006 0.006 0.007 0.007 0.007 0.008 0.008 0.008 0.009 0.009 0.009 |- 6
                                                                  |
7-| 0.005 0.005 0.005 0.005 0.006 0.006 0.006 0.006 0.007 0.007 0.007 0.008 0.008 0.008 0.009 0.009 0.009 0.010 |- 7
                                                                  |
8-| 0.005 0.005 0.005 0.006 0.006 0.006 0.006 0.007 0.007 0.007 0.007 0.008 0.008 0.009 0.009 0.009 0.010 0.010 |- 8
                                                                  |
9-| 0.005 0.005 0.005 0.006 0.006 0.006 0.006 0.007 0.007 0.007 0.008 0.008 0.008 0.009 0.009 0.010 0.010 0.011 |- 9
                                                                  |
10-| 0.005 0.005 0.006 0.006 0.006 0.006 0.007 0.007 0.007 0.008 0.008 0.008 0.009 0.009 0.010 0.010 0.011 0.011 |-10
                                                                  |
11-| 0.005 0.005 0.006 0.006 0.006 0.007 0.007 0.007 0.008 0.008 0.008 0.009 0.009 0.010 0.010 0.011 0.011 0.012 |-11
                                                                  |
12-| 0.005 0.006 0.006 0.006 0.006 0.007 0.007 0.007 0.008 0.008 0.009 0.009 0.009 0.010 0.011 0.011 0.012 0.012 |-12
                                                                  |
13-| 0.005 0.006 0.006 0.006 0.007 0.007 0.007 0.008 0.008 0.008 0.009 0.009 0.010 0.010 0.011 0.012 0.012 0.013 |-13
                                                                  |
14-| 0.006 0.006 0.006 0.006 0.007 0.007 0.007 0.008 0.008 0.009 0.009 0.010 0.010 0.011 0.011 0.012 0.013 0.014 |-14
                                                                  |
15-| 0.006 0.006 0.006 0.007 0.007 0.007 0.008 0.008 0.009 0.009 0.009 0.010 0.011 0.011 0.012 0.013 0.013 0.014 |-15
                                                                  |
16-| 0.006 0.006 0.006 0.007 0.007 0.008 0.008 0.008 0.009 0.009 0.010 0.010 0.011 0.012 0.012 0.013 0.014 0.015 |-16
                                                                  |
17-| 0.006 0.006 0.007 0.007 0.007 0.008 0.008 0.009 0.009 0.010 0.010 0.011 0.011 0.012 0.013 0.014 0.015 0.015 |-17
                                                                  |
18-| 0.006 0.006 0.007 0.007 0.007 0.008 0.008 0.009 0.009 0.010 0.010 0.011 0.012 0.013 0.013 0.014 0.015 0.016 |-18
                                                                  |
19-| 0.006 0.007 0.007 0.007 0.008 0.008 0.009 0.009 0.010 0.010 0.011 0.011 0.012 0.013 0.014 0.015 0.016 0.017 |-19
                                                                  |
20-| 0.006 0.007 0.007 0.007 0.008 0.008 0.009 0.009 0.010 0.010 0.011 0.012 0.013 0.013 0.014 0.015 0.016 0.018 |-20
                                                                  |
21-| 0.006 0.007 0.007 0.008 0.008 0.008 0.009 0.009 0.010 0.011 0.011 0.012 0.013 0.014 0.015 0.016 0.017 0.018 |-21
                                                                  |
22-| 0.007 0.007 0.007 0.008 0.008 0.009 0.009 0.010 0.010 0.011 0.012 0.012 0.013 0.014 0.015 0.016 0.018 0.019 |-22
                                                                  |
23-| 0.007 0.007 0.007 0.008 0.008 0.009 0.009 0.010 0.010 0.011 0.012 0.013 0.014 0.015 0.016 0.017 0.018 0.020 |-23
                                                                  |
24-| 0.007 0.007 0.007 0.008 0.008 0.009 0.009 0.010 0.011 0.011 0.012 0.013 0.014 0.015 0.016 0.017 0.019 0.020 |-24
                                                                  |
25-| 0.007 0.007 0.008 0.008 0.009 0.009 0.010 0.010 0.011 0.012 0.012 0.013 0.014 0.015 0.017 0.018 0.019 0.021 |-25
                                                                  |
26-| 0.007 0.007 0.008 0.008 0.009 0.009 0.010 0.010 0.011 0.012 0.013 0.014 0.015 0.016 0.017 0.018 0.020 0.022 |-26
                                                                  |
27-| 0.007 0.007 0.008 0.008 0.009 0.009 0.010 0.011 0.011 0.012 0.013 0.014 0.015 0.016 0.017 0.019 0.020 0.022 |-27
                                                                  |
28-| 0.007 0.007 0.008 0.008 0.009 0.009 0.010 0.011 0.011 0.012 0.013 0.014 0.015 0.016 0.018 0.019 0.021 0.023 |-28
                                                                  |
29-| 0.007 0.007 0.008 0.008 0.009 0.009 0.010 0.011 0.011 0.012 0.013 0.014 0.015 0.017 0.018 0.019 0.021 0.023 |-29
                                                                  |
30-| 0.007 0.007 0.008 0.008 0.009 0.010 0.010 0.011 0.012 0.012 0.013 0.014 0.015 0.017 0.018 0.020 0.022 0.024 |-30
                                                                  |
31-| 0.007 0.008 0.008 0.008 0.009 0.010 0.010 0.011 0.012 0.013 0.013 0.014 0.016 0.017 0.018 0.020 0.022 0.024 |-31
                                                                  |
32-| 0.007 0.008 0.008 0.008 0.009 0.010 0.010 0.011 0.012 0.013 0.014 0.015 0.016 0.017 0.019 0.020 0.022 0.024 |-32
                                                                  |
33-| 0.007 0.008 0.008 0.009 0.009 0.010 0.010 0.011 0.012 0.013 0.014 0.015 0.016 0.017 0.019 0.020 0.022 0.024 |-33
                                                                  |
34-| 0.007 0.008 0.008 0.009 0.009 0.010 0.010 0.011 0.012 0.013 0.014 0.015 0.016 0.017 0.019 0.020 0.022 0.024 |-34
                                                                  |
35-| 0.007 0.008 0.008 0.009 0.009 0.010 0.010 0.011 0.012 0.013 0.014 0.015 0.016 0.017 0.019 0.020 0.022 0.024 |-35
                                                                  |
36-| 0.007 0.008 0.008 0.008 0.009 0.010 0.010 0.011 0.012 0.013 0.014 0.015 0.016 0.017 0.018 0.020 0.022 0.024 |-36
                                                                  |
37-| 0.007 0.008 0.008 0.008 0.009 0.010 0.010 0.011 0.012 0.012 0.013 0.014 0.016 0.017 0.018 0.020 0.022 0.024 |-37
                                                                  |
38-| 0.007 0.007 0.008 0.008 0.009 0.009 0.010 0.011 0.012 0.012 0.013 0.014 0.015 0.017 0.018 0.020 0.022 0.024 |-38
                                                                  |
39-| 0.007 0.007 0.008 0.008 0.009 0.009 0.010 0.011 0.011 0.012 0.013 0.014 0.015 0.017 0.018 0.019 0.021 0.023 |-39
                                                                  |
40-| 0.007 0.007 0.008 0.008 0.009 0.009 0.010 0.011 0.011 0.012 0.013 0.014 0.015 0.016 0.018 0.019 0.021 0.023 |-40
                                                                  |
41-| 0.007 0.007 0.008 0.008 0.009 0.009 0.010 0.010 0.011 0.012 0.013 0.014 0.015 0.016 0.017 0.019 0.020 0.022 |-41
```

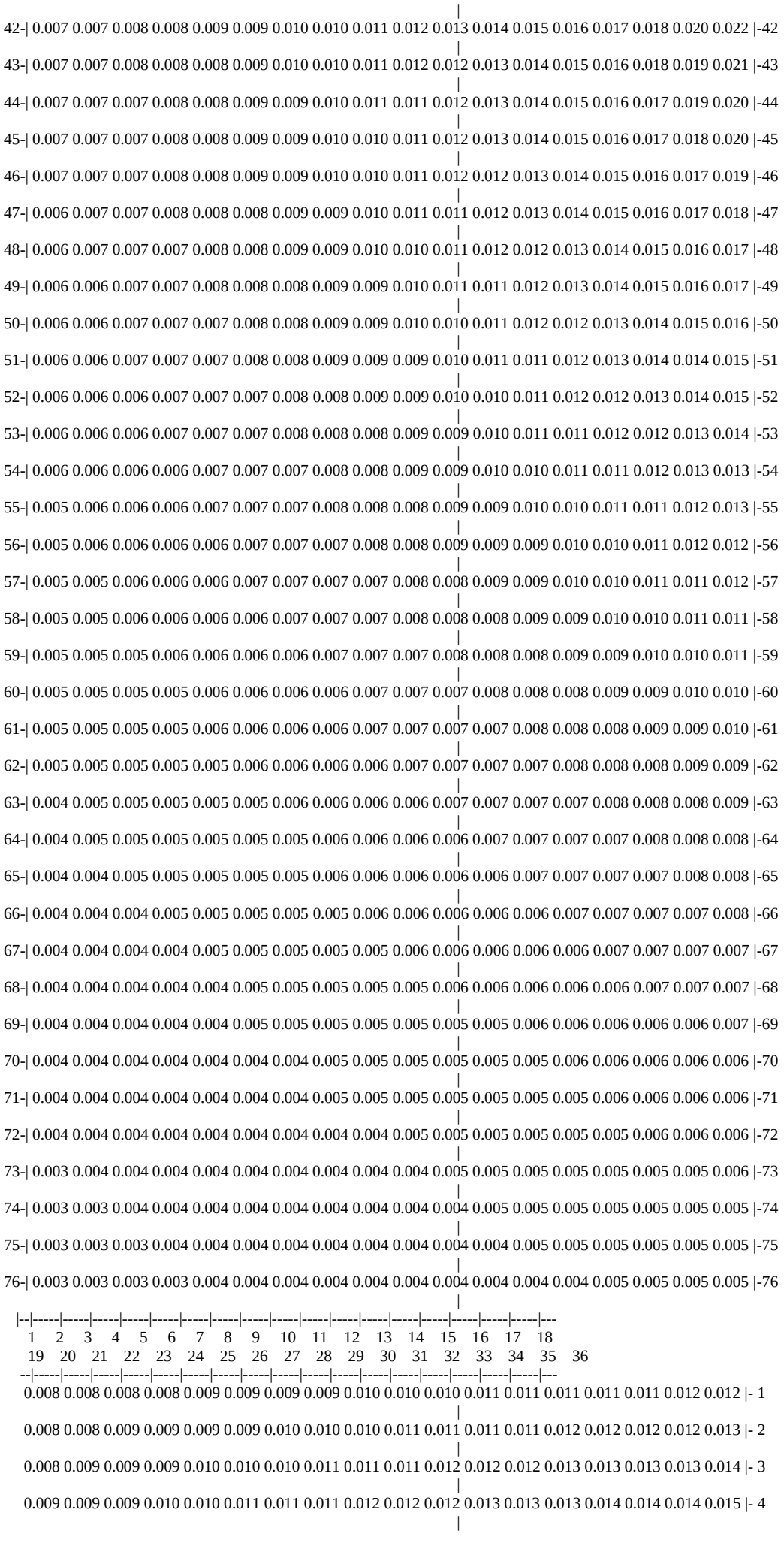
42-| 0.007 0.007 0.008 0.008 0.009 0.009 0.010 0.010 0.011 0.012 0.013 0.014 0.015 0.016 0.017 0.018 0.020 0.022 |-42
43-| 0.007 0.007 0.008 0.008 0.008 0.009 0.010 0.010 0.011 0.012 0.012 0.013 0.014 0.015 0.016 0.018 0.019 0.021 |-43
44-| 0.007 0.007 0.007 0.008 0.008 0.009 0.009 0.010 0.011 0.011 0.012 0.013 0.014 0.015 0.016 0.017 0.019 0.020 |-44
45-| 0.007 0.007 0.007 0.008 0.008 0.009 0.009 0.010 0.010 0.011 0.012 0.013 0.014 0.015 0.016 0.017 0.018 0.020 |-45
46-| 0.007 0.007 0.007 0.008 0.008 0.009 0.009 0.010 0.010 0.011 0.012 0.012 0.013 0.014 0.015 0.016 0.017 0.019 |-46
47-| 0.006 0.007 0.007 0.008 0.008 0.008 0.009 0.009 0.010 0.011 0.011 0.012 0.013 0.014 0.015 0.016 0.017 0.018 |-47
48-| 0.006 0.007 0.007 0.007 0.008 0.008 0.009 0.009 0.010 0.010 0.011 0.012 0.012 0.013 0.014 0.015 0.016 0.017 |-48
49-| 0.006 0.006 0.007 0.007 0.008 0.008 0.008 0.009 0.009 0.010 0.011 0.011 0.012 0.013 0.014 0.015 0.016 0.017 |-49
50-| 0.006 0.006 0.007 0.007 0.007 0.008 0.008 0.009 0.009 0.010 0.010 0.011 0.012 0.012 0.013 0.014 0.015 0.016 |-50
51-| 0.006 0.006 0.007 0.007 0.007 0.008 0.008 0.009 0.009 0.009 0.010 0.011 0.011 0.012 0.013 0.014 0.014 0.015 |-51
52-| 0.006 0.006 0.006 0.007 0.007 0.007 0.008 0.008 0.009 0.009 0.010 0.010 0.011 0.012 0.012 0.013 0.014 0.015 |-52
53-| 0.006 0.006 0.006 0.007 0.007 0.007 0.008 0.008 0.008 0.009 0.009 0.010 0.011 0.011 0.012 0.012 0.013 0.014 |-53
54-| 0.006 0.006 0.006 0.006 0.007 0.007 0.007 0.008 0.008 0.009 0.009 0.010 0.010 0.011 0.011 0.012 0.013 0.013 |-54
55-| 0.005 0.006 0.006 0.006 0.007 0.007 0.007 0.008 0.008 0.008 0.009 0.009 0.010 0.010 0.011 0.011 0.012 0.013 |-55
56-| 0.005 0.006 0.006 0.006 0.006 0.007 0.007 0.007 0.008 0.008 0.009 0.009 0.009 0.010 0.010 0.011 0.012 0.012 |-56
57-| 0.005 0.005 0.006 0.006 0.006 0.007 0.007 0.007 0.007 0.008 0.008 0.009 0.009 0.010 0.010 0.011 0.011 0.012 |-57
58-| 0.005 0.005 0.006 0.006 0.006 0.006 0.007 0.007 0.007 0.008 0.008 0.008 0.009 0.009 0.010 0.010 0.011 0.011 |-58
59-| 0.005 0.005 0.005 0.006 0.006 0.006 0.006 0.007 0.007 0.007 0.008 0.008 0.008 0.009 0.009 0.010 0.010 0.011 |-59
60-| 0.005 0.005 0.005 0.005 0.006 0.006 0.006 0.006 0.007 0.007 0.007 0.008 0.008 0.008 0.009 0.009 0.010 0.010 |-60
61-| 0.005 0.005 0.005 0.005 0.006 0.006 0.006 0.006 0.007 0.007 0.007 0.007 0.008 0.008 0.008 0.009 0.009 0.010 |-61
62-| 0.005 0.005 0.005 0.005 0.005 0.006 0.006 0.006 0.006 0.007 0.007 0.007 0.007 0.008 0.008 0.008 0.009 0.009 |-62
63-| 0.004 0.005 0.005 0.005 0.005 0.005 0.006 0.006 0.006 0.006 0.007 0.007 0.007 0.007 0.008 0.008 0.008 0.009 |-63
64-| 0.004 0.005 0.005 0.005 0.005 0.005 0.005 0.006 0.006 0.006 0.006 0.007 0.007 0.007 0.007 0.008 0.008 0.008 |-64
65-| 0.004 0.004 0.005 0.005 0.005 0.005 0.005 0.006 0.006 0.006 0.006 0.006 0.007 0.007 0.007 0.007 0.008 0.008 |-65
66-| 0.004 0.004 0.004 0.005 0.005 0.005 0.005 0.005 0.006 0.006 0.006 0.006 0.006 0.007 0.007 0.007 0.007 0.008 |-66
67-| 0.004 0.004 0.004 0.004 0.005 0.005 0.005 0.005 0.005 0.006 0.006 0.006 0.006 0.006 0.007 0.007 0.007 0.007 |-67
68-| 0.004 0.004 0.004 0.004 0.004 0.005 0.005 0.005 0.005 0.005 0.006 0.006 0.006 0.006 0.006 0.007 0.007 0.007 |-68
69-| 0.004 0.004 0.004 0.004 0.004 0.005 0.005 0.005 0.005 0.005 0.005 0.005 0.006 0.006 0.006 0.006 0.006 0.007 |-69
70-| 0.004 0.004 0.004 0.004 0.004 0.004 0.004 0.005 0.005 0.005 0.005 0.005 0.005 0.006 0.006 0.006 0.006 0.006 |-70
71-| 0.004 0.004 0.004 0.004 0.004 0.004 0.004 0.005 0.005 0.005 0.005 0.005 0.005 0.005 0.006 0.006 0.006 0.006 |-71
72-| 0.004 0.004 0.004 0.004 0.004 0.004 0.004 0.004 0.004 0.005 0.005 0.005 0.005 0.005 0.005 0.006 0.006 0.006 |-72
73-| 0.003 0.004 0.004 0.004 0.004 0.004 0.004 0.004 0.004 0.004 0.005 0.005 0.005 0.005 0.005 0.005 0.005 0.006 |-73
74-| 0.003 0.003 0.004 0.004 0.004 0.004 0.004 0.004 0.004 0.004 0.004 0.005 0.005 0.005 0.005 0.005 0.005 0.005 |-74
75-| 0.003 0.003 0.003 0.004 0.004 0.004 0.004 0.004 0.004 0.004 0.004 0.004 0.005 0.005 0.005 0.005 0.005 0.005 |-75
76-| 0.003 0.003 0.003 0.003 0.004 0.004 0.004 0.004 0.004 0.004 0.004 0.004 0.004 0.004 0.005 0.005 0.005 0.005 |-76
|--|-----|-----|-----|-----|-----|-----|-----|-----|-----|-----|-----|-----|-----|-----|-----|-----|-----|---
1 2 3 4 5 6 7 8 9 10 11 12 13 14 15 16 17 18
19 20 21 22 23 24 25 26 27 28 29 30 31 32 33 34 35 36
--|-----|-----|-----|-----|-----|-----|-----|-----|-----|-----|-----|-----|-----|-----|-----|-----|-----|---
0.008 0.008 0.008 0.008 0.009 0.009 0.009 0.009 0.010 0.010 0.010 0.011 0.011 0.011 0.011 0.011 0.012 0.012 |- 1
0.008 0.008 0.009 0.009 0.009 0.009 0.010 0.010 0.010 0.011 0.011 0.011 0.011 0.012 0.012 0.012 0.012 0.013 |- 2
0.008 0.009 0.009 0.009 0.010 0.010 0.010 0.011 0.011 0.011 0.012 0.012 0.012 0.013 0.013 0.013 0.013 0.014 |- 3
0.009 0.009 0.009 0.010 0.010 0.011 0.011 0.011 0.012 0.012 0.012 0.013 0.013 0.013 0.014 0.014 0.014 0.015 |- 4

0.009 0.010 0.010 0.010 0.011 0.011 0.012 0.012 0.012 0.013 0.013 0.014 0.014 0.014 0.015 0.015 0.015 0.016 |- 5
0.010 0.010 0.010 0.011 0.011 0.012 0.012 0.013 0.013 0.014 0.014 0.015 0.015 0.015 0.016 0.016 0.017 0.017 |- 6
0.010 0.011 0.011 0.011 0.012 0.013 0.013 0.014 0.014 0.015 0.015 0.016 0.016 0.017 0.017 0.018 0.018 0.018 |- 7
0.011 0.011 0.012 0.012 0.013 0.013 0.014 0.014 0.015 0.016 0.016 0.017 0.017 0.018 0.018 0.019 0.019 0.020 |- 8
0.011 0.012 0.012 0.013 0.013 0.014 0.015 0.015 0.016 0.017 0.017 0.018 0.019 0.019 0.020 0.021 0.021 0.022 |- 9
0.012 0.012 0.013 0.014 0.014 0.015 0.016 0.016 0.017 0.018 0.019 0.019 0.020 0.021 0.022 0.022 0.023 0.024 |-10
0.012 0.013 0.014 0.014 0.015 0.016 0.017 0.018 0.018 0.019 0.020 0.021 0.022 0.023 0.024 0.024 0.025 0.026 |-11
0.013 0.014 0.014 0.015 0.016 0.017 0.018 0.019 0.020 0.021 0.022 0.023 0.024 0.025 0.026 0.027 0.028 0.029 |-12
0.014 0.014 0.015 0.016 0.017 0.018 0.019 0.020 0.021 0.022 0.023 0.025 0.026 0.027 0.028 0.029 0.031 0.032 |-13
0.014 0.015 0.016 0.017 0.018 0.019 0.020 0.021 0.023 0.024 0.025 0.027 0.028 0.030 0.031 0.032 0.034 0.035 |-14
0.015 0.016 0.017 0.018 0.019 0.020 0.022 0.023 0.024 0.026 0.027 0.029 0.031 0.032 0.034 0.036 0.037 0.039 |-15
0.016 0.017 0.018 0.019 0.020 0.022 0.023 0.025 0.026 0.028 0.030 0.032 0.034 0.036 0.037 0.040 0.042 0.043 |-16
0.016 0.018 0.019 0.020 0.021 0.023 0.025 0.026 0.028 0.030 0.032 0.035 0.037 0.039 0.042 0.044 0.046 0.048 |-17
0.017 0.019 0.020 0.021 0.023 0.024 0.026 0.028 0.030 0.033 0.035 0.038 0.040 0.043 0.046 0.049 0.051 0.053 |-18
0.018 0.019 0.021 0.022 0.024 0.026 0.028 0.030 0.033 0.035 0.038 0.041 0.044 0.048 0.050 0.053 0.056 0.059 |-19
0.019 0.020 0.022 0.024 0.026 0.028 0.030 0.032 0.035 0.038 0.042 0.045 0.049 0.052 0.055 0.058 0.062 0.065 |-20
0.020 0.021 0.023 0.025 0.027 0.029 0.032 0.035 0.038 0.041 0.045 0.049 0.052 0.056 0.060 0.064 0.068 0.072 |-21
0.020 0.022 0.024 0.026 0.029 0.031 0.034 0.037 0.041 0.045 0.049 0.053 0.057 0.061 0.066 0.070 0.075 0.080 |-22
0.021 0.023 0.025 0.027 0.030 0.033 0.036 0.040 0.044 0.048 0.052 0.056 0.061 0.066 0.072 0.078 0.084 0.090 |-23
0.022 0.024 0.026 0.029 0.031 0.035 0.038 0.042 0.047 0.051 0.056 0.061 0.066 0.072 0.079 0.086 0.093 0.101 |-24
0.023 0.025 0.027 0.030 0.033 0.036 0.040 0.045 0.049 0.054 0.059 0.065 0.071 0.078 0.086 0.095 0.104 0.114 |-25
0.024 0.026 0.028 0.031 0.034 0.038 0.043 0.047 0.052 0.057 0.063 0.069 0.077 0.085 0.095 0.105 0.117 0.129 |-26
0.024 0.027 0.029 0.032 0.036 0.040 0.045 0.050 0.054 0.060 0.066 0.074 0.082 0.092 0.103 0.116 0.131 0.147 |-27
0.025 0.027 0.030 0.033 0.037 0.041 0.047 0.051 0.057 0.063 0.070 0.078 0.088 0.099 0.113 0.128 0.147 0.168 |-28
0.025 0.028 0.031 0.034 0.038 0.043 0.048 0.053 0.059 0.066 0.073 0.083 0.093 0.106 0.122 0.141 0.163 0.191 |-29
0.026 0.029 0.032 0.035 0.039 0.044 0.049 0.055 0.061 0.068 0.076 0.086 0.098 0.113 0.131 0.153 0.181 0.216 |-30
0.026 0.029 0.032 0.036 0.040 0.045 0.051 0.056 0.062 0.070 0.079 0.089 0.103 0.119 0.139 0.165 0.198 0.242 |-31
0.027 0.029 0.033 0.036 0.041 0.046 0.051 0.057 0.063 0.071 0.081 0.092 0.106 0.124 0.146 0.174 0.212 0.264 |-32
0.027 0.030 0.033 0.037 0.041 0.046 0.052 0.058 0.064 0.072 0.082 0.094 0.108 0.126 0.150 0.181 0.223 0.281 |-33
0.027 0.030 0.033 0.037 0.041 0.046 0.052 0.058 0.064 0.073 0.082 0.094 0.109 0.128 0.152 0.184 0.227 0.288 |-34
0.027 0.030 0.033 0.037 0.041 0.046 0.052 0.058 0.064 0.072 0.082 0.094 0.108 0.127 0.151 0.182 0.224 0.284 |-35
0.027 0.029 0.033 0.036 0.041 0.046 0.051 0.057 0.064 0.071 0.081 0.092 0.106 0.124 0.146 0.176 0.215 0.268 |-36
0.026 0.029 0.032 0.036 0.040 0.045 0.050 0.056 0.062 0.070 0.079 0.090 0.103 0.119 0.140 0.166 0.199 0.243 |-37
0.026 0.028 0.032 0.035 0.039 0.044 0.049 0.055 0.061 0.068 0.076 0.086 0.098 0.113 0.131 0.154 0.181 0.216 |-38
0.025 0.028 0.031 0.034 0.038 0.043 0.048 0.053 0.059 0.065 0.073 0.082 0.093 0.106 0.122 0.141 0.163 0.189 |-39
0.025 0.027 0.030 0.033 0.037 0.041 0.046 0.051 0.057 0.063 0.070 0.078 0.088 0.099 0.112 0.127 0.145 0.165 |-40
0.024 0.026 0.029 0.032 0.036 0.040 0.044 0.049 0.054 0.060 0.066 0.073 0.082 0.092 0.102 0.115 0.129 0.145 |-41
0.024 0.026 0.028 0.031 0.034 0.038 0.042 0.047 0.052 0.057 0.063 0.069 0.076 0.084 0.094 0.104 0.115 0.127 |-42
0.023 0.025 0.027 0.030 0.033 0.036 0.040 0.044 0.049 0.054 0.059 0.064 0.071 0.078 0.085 0.093 0.102 0.112 |-43
0.022 0.024 0.026 0.029 0.031 0.034 0.038 0.042 0.046 0.051 0.055 0.060 0.065 0.071 0.077 0.084 0.091 0.099 |-44
0.021 0.023 0.025 0.027 0.030 0.033 0.036 0.039 0.043 0.048 0.052 0.056 0.061 0.065 0.071 0.076 0.082 0.088 |-45
0.020 0.022 0.024 0.026 0.028 0.031 0.034 0.037 0.040 0.044 0.048 0.052 0.056 0.060 0.064 0.069 0.074 0.078 |-46

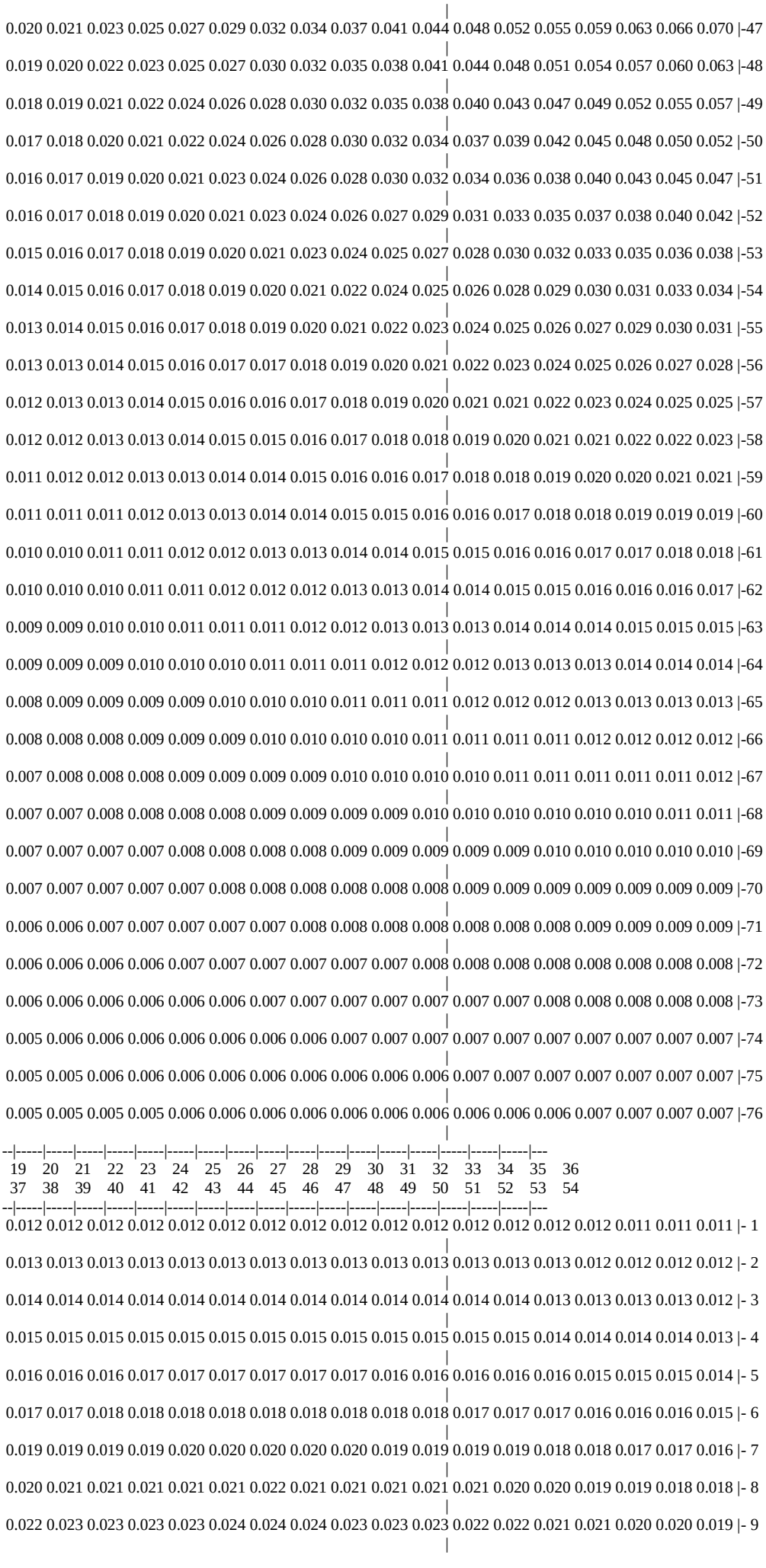

0.024 0.025 0.025 0.025 0.026 0.026 0.026 0.026 0.026 0.025 0.025 0.025 0.024 0.023 0.023 0.022 0.021 0.021 |-10
0.027 0.027 0.028 0.028 0.028 0.029 0.029 0.029 0.028 0.028 0.028 0.027 0.026 0.026 0.025 0.024 0.023 0.022 |-11
0.029 0.030 0.031 0.031 0.031 0.032 0.032 0.032 0.031 0.031 0.030 0.030 0.029 0.028 0.027 0.026 0.025 0.024 |-12
0.033 0.033 0.034 0.035 0.035 0.035 0.035 0.035 0.035 0.034 0.034 0.033 0.032 0.031 0.030 0.029 0.028 0.026 |-13
0.036 0.037 0.038 0.039 0.039 0.040 0.040 0.039 0.039 0.038 0.038 0.037 0.036 0.034 0.033 0.032 0.030 0.029 |-14
0.040 0.042 0.043 0.044 0.044 0.044 0.045 0.044 0.044 0.043 0.042 0.041 0.039 0.038 0.037 0.035 0.033 0.032 |-15
0.045 0.047 0.048 0.049 0.049 0.050 0.050 0.050 0.049 0.048 0.047 0.046 0.044 0.042 0.041 0.038 0.037 0.034 |-16
0.050 0.051 0.053 0.054 0.055 0.055 0.055 0.055 0.054 0.053 0.052 0.051 0.049 0.047 0.045 0.043 0.040 0.038 |-17
0.055 0.057 0.059 0.060 0.061 0.061 0.061 0.061 0.060 0.059 0.058 0.056 0.054 0.052 0.050 0.047 0.045 0.042 |-18
0.061 0.063 0.065 0.067 0.068 0.069 0.069 0.068 0.068 0.066 0.064 0.062 0.060 0.057 0.055 0.052 0.049 0.046 |-19
0.068 0.071 0.073 0.075 0.077 0.077 0.078 0.077 0.076 0.074 0.072 0.069 0.066 0.063 0.060 0.057 0.053 0.050 |-20
0.076 0.079 0.082 0.085 0.087 0.088 0.088 0.088 0.086 0.084 0.081 0.078 0.074 0.070 0.066 0.062 0.058 0.054 |-21
0.085 0.089 0.094 0.097 0.099 0.101 0.101 0.100 0.099 0.096 0.092 0.088 0.083 0.078 0.073 0.068 0.064 0.059 |-22
0.096 0.102 0.107 0.112 0.115 0.117 0.117 0.116 0.114 0.110 0.105 0.100 0.093 0.087 0.081 0.075 0.069 0.064 |-23
0.109 0.116 0.123 0.130 0.134 0.137 0.138 0.136 0.133 0.127 0.121 0.113 0.106 0.098 0.090 0.082 0.076 0.069 |-24
0.125 0.135 0.144 0.153 0.159 0.162 0.164 0.161 0.156 0.149 0.141 0.131 0.120 0.110 0.100 0.091 0.082 0.075 |-25
0.143 0.157 0.170 0.182 0.191 0.196 0.197 0.194 0.187 0.177 0.165 0.151 0.137 0.124 0.111 0.100 0.090 0.081 |-26
0.165 0.184 0.203 0.220 0.233 0.241 0.244 0.239 0.228 0.213 0.196 0.176 0.158 0.140 0.124 0.110 0.098 0.087 |-27
0.192 0.219 0.246 0.272 0.293 0.305 0.307 0.300 0.284 0.261 0.234 0.207 0.182 0.158 0.138 0.121 0.106 0.093 |-28
0.223 0.262 0.303 0.344 0.378 0.400 0.402 0.388 0.362 0.325 0.285 0.245 0.208 0.178 0.152 0.131 0.114 0.099 |-29
0.260 0.314 0.379 0.450 0.515 0.559 0.560 0.526 0.476 0.416 0.350 0.290 0.239 0.199 0.167 0.141 0.121 0.105 |-30
0.299 0.378 0.483 0.614 0.770 0.907 0.905 0.776 0.660 0.547 0.432 0.341 0.271 0.219 0.180 0.151 0.128 0.110 |-31
0.338 0.447 0.615 0.880 1.358 2.144 2.119 1.351 1.009 0.739 0.529 0.390 0.299 0.236 0.190 0.158 0.133 0.113 |-32
0.367 0.506 0.750 1.262 3.028 9.566 9.269 3.271 1.808 0.954 0.606 0.425 0.315 0.245 0.197 0.162 0.135 0.120 |-33
0.381 0.533 0.812 1.489 5.21823.51020.208 5.775 1.962 0.977 0.612 0.429 0.318 0.247 0.198 0.162 0.136 0.115 |-34
0.373 0.517 0.777 1.367 2.486 6.544 6.380 2.204 1.165 0.788 0.548 0.401 0.305 0.240 0.193 0.159 0.133 0.114 |-35
0.345 0.456 0.611 0.839 1.172 1.574 1.542 1.089 0.768 0.595 0.460 0.355 0.280 0.225 0.184 0.153 0.130 0.111 |-36
0.301 0.374 0.469 0.584 0.701 0.779 0.766 0.662 0.549 0.458 0.376 0.307 0.250 0.206 0.172 0.145 0.124 0.107 |-37
0.257 0.308 0.367 0.428 0.481 0.508 0.501 0.463 0.413 0.361 0.309 0.261 0.220 0.186 0.158 0.135 0.117 0.102 |-38
0.219 0.254 0.292 0.328 0.355 0.370 0.367 0.350 0.322 0.290 0.256 0.222 0.192 0.166 0.144 0.125 0.109 0.096 |-39
0.187 0.212 0.236 0.259 0.276 0.285 0.283 0.274 0.257 0.236 0.213 0.190 0.168 0.148 0.130 0.114 0.101 0.090 |-40
0.161 0.178 0.195 0.210 0.221 0.226 0.226 0.220 0.210 0.196 0.180 0.163 0.147 0.131 0.117 0.105 0.094 0.084 |-41
0.139 0.151 0.163 0.173 0.180 0.184 0.185 0.181 0.174 0.164 0.153 0.141 0.128 0.117 0.105 0.095 0.086 0.078 |-42
0.121 0.130 0.139 0.146 0.151 0.154 0.154 0.151 0.146 0.139 0.131 0.122 0.113 0.103 0.095 0.086 0.079 0.072 |-43
0.106 0.113 0.119 0.124 0.128 0.130 0.130 0.128 0.125 0.120 0.114 0.107 0.100 0.092 0.085 0.079 0.072 0.067 |-44
0.093 0.098 0.103 0.107 0.109 0.111 0.111 0.110 0.107 0.103 0.099 0.094 0.088 0.083 0.077 0.072 0.066 0.061 |-45
0.083 0.087 0.090 0.093 0.095 0.096 0.096 0.095 0.093 0.091 0.087 0.083 0.079 0.074 0.070 0.065 0.061 0.057 |-46
0.074 0.077 0.079 0.082 0.083 0.084 0.084 0.083 0.082 0.080 0.077 0.074 0.071 0.067 0.063 0.060 0.056 0.052 |-47
0.066 0.068 0.070 0.072 0.074 0.074 0.074 0.074 0.073 0.071 0.069 0.066 0.064 0.061 0.058 0.054 0.051 0.048 |-48
0.059 0.061 0.063 0.065 0.065 0.066 0.066 0.066 0.065 0.063 0.062 0.060 0.057 0.055 0.053 0.050 0.047 0.044 |-49
0.054 0.055 0.057 0.058 0.059 0.059 0.059 0.059 0.058 0.057 0.056 0.054 0.052 0.050 0.048 0.046 0.043 0.040 |-50
0.049 0.050 0.051 0.052 0.053 0.053 0.053 0.053 0.052 0.051 0.050 0.049 0.047 0.045 0.043 0.041 0.039 0.036 |-51

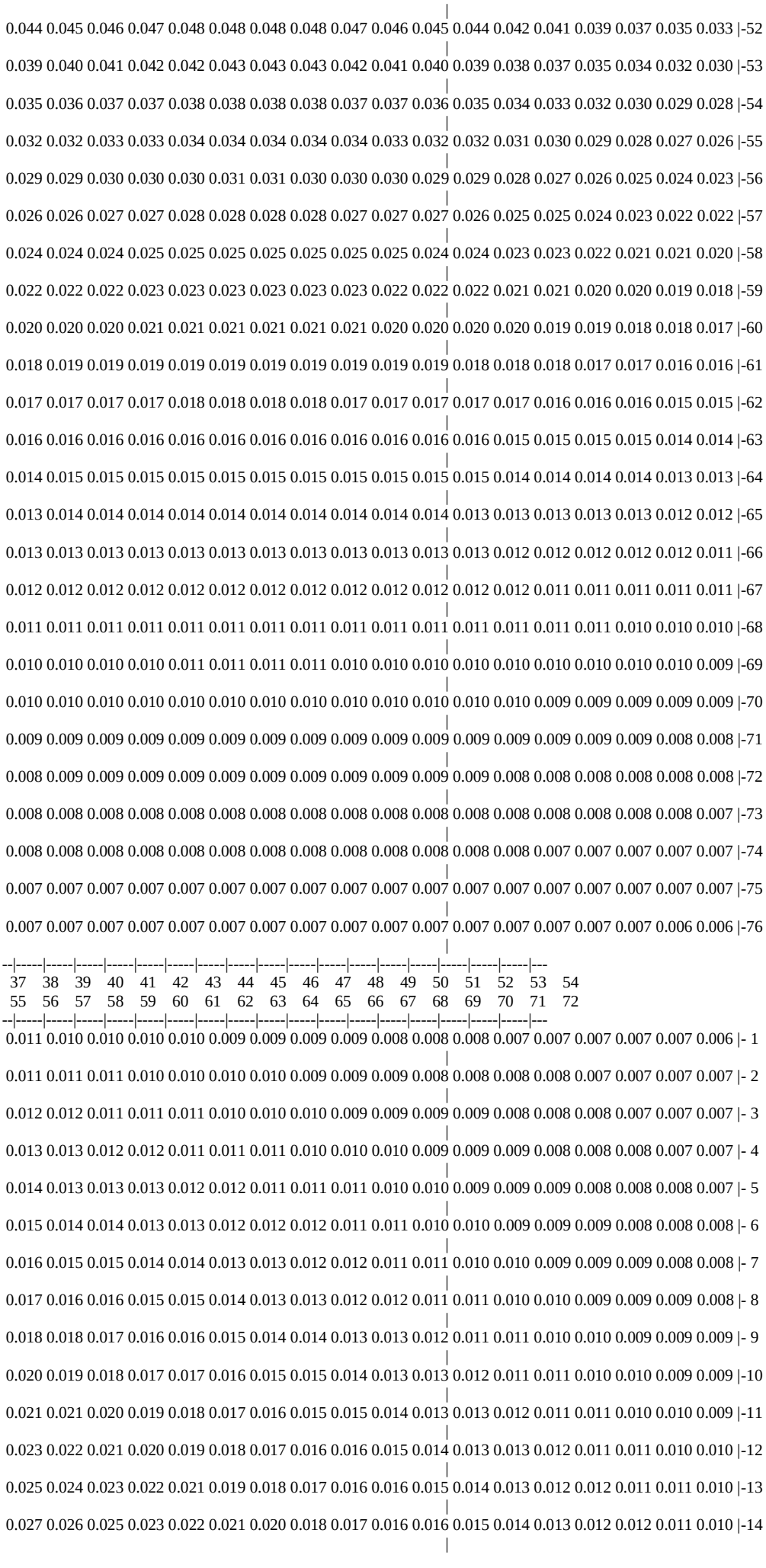

0.030 0.028 0.027 0.025 0.024 0.022 0.021 0.020 0.018 0.017 0.016 0.015 0.014 0.014 0.013 0.012 0.011 0.011 |-15
0.032 0.031 0.029 0.027 0.025 0.024 0.022 0.021 0.020 0.018 0.017 0.016 0.015 0.014 0.013 0.013 0.012 0.011 |-16
0.036 0.033 0.031 0.029 0.027 0.025 0.024 0.022 0.021 0.019 0.018 0.017 0.016 0.015 0.014 0.013 0.012 0.012 |-17
0.039 0.036 0.034 0.031 0.029 0.027 0.025 0.023 0.022 0.020 0.019 0.018 0.017 0.016 0.015 0.014 0.013 0.012 |-18
0.043 0.040 0.037 0.034 0.031 0.029 0.027 0.025 0.023 0.022 0.020 0.019 0.017 0.016 0.015 0.014 0.013 0.012 |-19
0.047 0.043 0.040 0.037 0.034 0.031 0.029 0.026 0.024 0.023 0.021 0.019 0.018 0.017 0.016 0.015 0.014 0.013 |-20
0.051 0.047 0.043 0.040 0.036 0.033 0.030 0.028 0.026 0.024 0.022 0.020 0.019 0.018 0.016 0.015 0.014 0.013 |-21
0.055 0.051 0.047 0.043 0.039 0.035 0.032 0.029 0.027 0.025 0.023 0.021 0.020 0.018 0.017 0.016 0.015 0.014 |-22
0.059 0.054 0.050 0.046 0.041 0.038 0.034 0.031 0.029 0.026 0.024 0.022 0.020 0.019 0.017 0.016 0.015 0.014 |-23
0.063 0.058 0.053 0.049 0.044 0.040 0.036 0.033 0.030 0.027 0.025 0.023 0.021 0.019 0.018 0.017 0.015 0.014 |-24
0.068 0.062 0.056 0.052 0.047 0.042 0.038 0.034 0.031 0.028 0.026 0.024 0.022 0.020 0.018 0.017 0.016 0.015 |-25
0.073 0.066 0.060 0.054 0.049 0.045 0.040 0.036 0.033 0.030 0.027 0.025 0.022 0.021 0.019 0.018 0.016 0.015 |-26
0.078 0.070 0.063 0.057 0.052 0.047 0.042 0.037 0.034 0.031 0.028 0.025 0.023 0.021 0.019 0.018 0.017 0.015 |-27
0.083 0.074 0.066 0.059 0.054 0.049 0.043 0.039 0.035 0.032 0.029 0.026 0.024 0.022 0.020 0.018 0.017 0.016 |-28
0.087 0.077 0.069 0.062 0.055 0.050 0.045 0.040 0.036 0.032 0.029 0.027 0.024 0.022 0.020 0.019 0.017 0.016 |-29
0.091 0.081 0.071 0.064 0.057 0.052 0.047 0.041 0.037 0.033 0.030 0.027 0.025 0.022 0.021 0.019 0.017 0.016 |-30
0.095 0.083 0.074 0.066 0.059 0.053 0.048 0.042 0.038 0.034 0.030 0.028 0.025 0.023 0.021 0.019 0.018 0.016 |-31
0.099 0.087 0.077 0.068 0.060 0.054 0.049 0.043 0.038 0.034 0.031 0.028 0.025 0.023 0.021 0.019 0.018 0.016 |-32
0.102 0.088 0.077 0.068 0.061 0.054 0.049 0.043 0.039 0.034 0.031 0.028 0.025 0.023 0.021 0.019 0.018 0.016 |-33
0.099 0.086 0.076 0.067 0.060 0.054 0.049 0.043 0.038 0.034 0.031 0.028 0.025 0.023 0.021 0.019 0.018 0.016 |-34
0.098 0.086 0.075 0.067 0.060 0.054 0.048 0.043 0.038 0.034 0.031 0.028 0.025 0.023 0.021 0.019 0.018 0.016 |-35
0.096 0.084 0.074 0.066 0.059 0.053 0.048 0.042 0.038 0.034 0.030 0.027 0.025 0.023 0.021 0.019 0.018 0.016 |-36
0.093 0.082 0.072 0.064 0.058 0.052 0.047 0.042 0.037 0.033 0.030 0.027 0.025 0.023 0.021 0.019 0.017 0.016 |-37
0.089 0.079 0.070 0.063 0.056 0.051 0.046 0.041 0.036 0.033 0.029 0.027 0.024 0.022 0.020 0.019 0.017 0.016 |-38
0.085 0.075 0.067 0.060 0.055 0.049 0.044 0.040 0.035 0.032 0.029 0.026 0.024 0.022 0.020 0.018 0.017 0.016 |-39
0.080 0.072 0.064 0.058 0.053 0.048 0.043 0.038 0.034 0.031 0.028 0.026 0.023 0.021 0.020 0.018 0.017 0.015 |-40
0.075 0.068 0.061 0.056 0.051 0.046 0.041 0.037 0.033 0.030 0.027 0.025 0.023 0.021 0.019 0.018 0.016 0.015 |-41
0.070 0.064 0.058 0.053 0.048 0.043 0.039 0.035 0.032 0.029 0.026 0.024 0.022 0.020 0.019 0.017 0.016 0.015 |-42
0.066 0.060 0.055 0.050 0.046 0.041 0.037 0.034 0.031 0.028 0.025 0.023 0.021 0.020 0.018 0.017 0.016 0.015 |-43
0.061 0.056 0.052 0.047 0.043 0.039 0.035 0.032 0.029 0.027 0.024 0.022 0.021 0.019 0.018 0.016 0.015 0.014 |-44
0.057 0.053 0.049 0.044 0.040 0.037 0.033 0.030 0.028 0.026 0.023 0.022 0.020 0.019 0.017 0.016 0.015 0.014 |-45
0.053 0.049 0.045 0.041 0.038 0.034 0.031 0.029 0.027 0.024 0.022 0.021 0.019 0.018 0.017 0.015 0.014 0.013 |-46
0.049 0.045 0.042 0.038 0.035 0.032 0.030 0.027 0.025 0.023 0.021 0.020 0.018 0.017 0.016 0.015 0.014 0.013 |-47
0.045 0.042 0.038 0.035 0.033 0.030 0.028 0.026 0.024 0.022 0.021 0.019 0.018 0.017 0.015 0.014 0.014 0.013 |-48
0.041 0.038 0.035 0.033 0.030 0.028 0.026 0.024 0.023 0.021 0.020 0.018 0.017 0.016 0.015 0.014 0.013 0.012 |-49
0.037 0.035 0.033 0.030 0.028 0.026 0.025 0.023 0.021 0.020 0.019 0.017 0.016 0.015 0.014 0.013 0.013 0.012 |-50
0.034 0.032 0.030 0.028 0.026 0.025 0.023 0.022 0.020 0.019 0.018 0.017 0.016 0.015 0.014 0.013 0.012 0.011 |-51
0.031 0.030 0.028 0.026 0.025 0.023 0.022 0.020 0.019 0.018 0.017 0.016 0.015 0.014 0.013 0.012 0.012 0.011 |-52
0.029 0.027 0.026 0.024 0.023 0.022 0.020 0.019 0.018 0.017 0.016 0.015 0.014 0.013 0.013 0.012 0.011 0.011 |-53
0.026 0.025 0.024 0.023 0.021 0.020 0.019 0.018 0.017 0.016 0.015 0.014 0.014 0.013 0.012 0.011 0.011 0.010 |-54
0.024 0.023 0.022 0.021 0.020 0.019 0.018 0.017 0.016 0.015 0.014 0.014 0.013 0.012 0.012 0.011 0.010 0.010 |-55
0.022 0.022 0.021 0.020 0.019 0.018 0.017 0.016 0.015 0.014 0.014 0.013 0.012 0.012 0.011 0.011 0.010 0.010 |-56

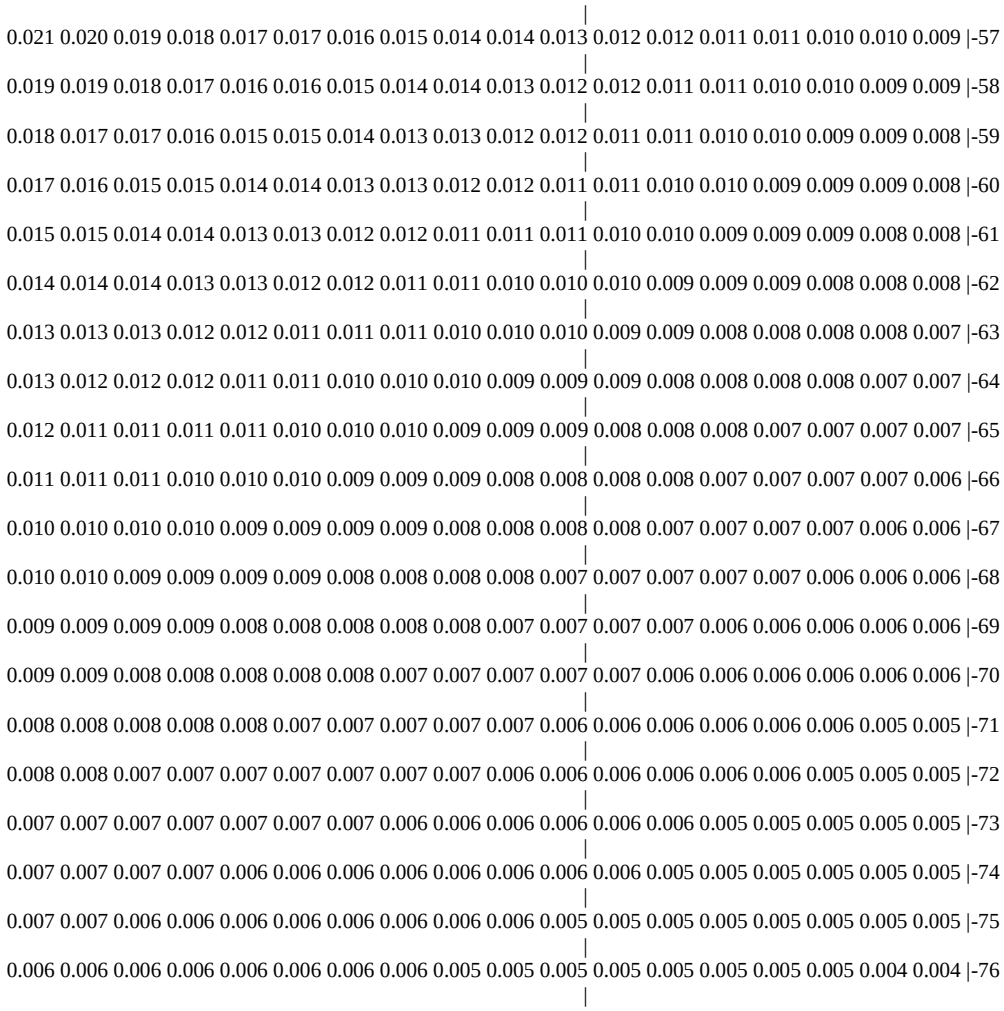
0.021 0.020 0.019 0.018 0.017 0.017 0.016 0.015 0.014 0.014 0.013 0.012 0.012 0.011 0.011 0.010 0.010 0.009 |-57
0.019 0.019 0.018 0.017 0.016 0.016 0.015 0.014 0.014 0.013 0.012 0.012 0.011 0.011 0.010 0.010 0.009 0.009 |-58
0.018 0.017 0.017 0.016 0.015 0.015 0.014 0.013 0.013 0.012 0.012 0.011 0.011 0.010 0.010 0.009 0.009 0.008 |-59
0.017 0.016 0.015 0.015 0.014 0.014 0.013 0.013 0.012 0.012 0.011 0.011 0.010 0.010 0.009 0.009 0.009 0.008 |-60
0.015 0.015 0.014 0.014 0.013 0.013 0.012 0.012 0.011 0.011 0.011 0.010 0.010 0.009 0.009 0.009 0.008 0.008 |-61
0.014 0.014 0.014 0.013 0.013 0.012 0.012 0.011 0.011 0.010 0.010 0.010 0.009 0.009 0.009 0.008 0.008 0.008 |-62
0.013 0.013 0.013 0.012 0.012 0.011 0.011 0.011 0.010 0.010 0.010 0.009 0.009 0.008 0.008 0.008 0.008 0.007 |-63
0.013 0.012 0.012 0.012 0.011 0.011 0.010 0.010 0.010 0.009 0.009 0.009 0.008 0.008 0.008 0.008 0.007 0.007 |-64
0.012 0.011 0.011 0.011 0.011 0.010 0.010 0.010 0.009 0.009 0.009 0.008 0.008 0.008 0.007 0.007 0.007 0.007 |-65
0.011 0.011 0.011 0.010 0.010 0.010 0.009 0.009 0.009 0.008 0.008 0.008 0.008 0.007 0.007 0.007 0.007 0.006 |-66
0.010 0.010 0.010 0.010 0.009 0.009 0.009 0.009 0.008 0.008 0.008 0.008 0.007 0.007 0.007 0.007 0.006 0.006 |-67
0.010 0.010 0.009 0.009 0.009 0.009 0.008 0.008 0.008 0.008 0.007 0.007 0.007 0.007 0.007 0.006 0.006 0.006 |-68
0.009 0.009 0.009 0.009 0.008 0.008 0.008 0.008 0.008 0.007 0.007 0.007 0.007 0.006 0.006 0.006 0.006 0.006 |-69
0.009 0.009 0.008 0.008 0.008 0.008 0.008 0.007 0.007 0.007 0.007 0.007 0.006 0.006 0.006 0.006 0.006 0.006 |-70
0.008 0.008 0.008 0.008 0.008 0.007 0.007 0.007 0.007 0.007 0.006 0.006 0.006 0.006 0.006 0.006 0.005 0.005 |-71
0.008 0.008 0.007 0.007 0.007 0.007 0.007 0.007 0.007 0.006 0.006 0.006 0.006 0.006 0.006 0.005 0.005 0.005 |-72
0.007 0.007 0.007 0.007 0.007 0.007 0.007 0.006 0.006 0.006 0.006 0.006 0.006 0.005 0.005 0.005 0.005 0.005 |-73
0.007 0.007 0.007 0.007 0.006 0.006 0.006 0.006 0.006 0.006 0.006 0.006 0.006 0.005 0.005 0.005 0.005 0.005 0.005 |-74
0.007 0.007 0.006 0.006 0.006 0.006 0.006 0.006 0.006 0.006 0.005 0.005 0.005 0.005 0.005 0.005 0.005 0.005 |-75
0.006 0.006 0.006 0.006 0.006 0.006 0.006 0.006 0.005 0.005 0.005 0.005 0.005 0.005 0.005 0.005 0.004 0.004 |-76
--|-----|-----|-----|-----|-----|-----|-----|-----|-----|-----|-----|-----|-----|-----|-----|-----|-----|---
55 56 57 58 59 60 61 62 63 64 65 66 67 68 69 70 71 72
73 74 75 76
--|-----|-----|-----|---
0.006 0.006 0.006 0.005 |- 1
0.006 0.006 0.006 0.006 |- 2
0.007 0.006 0.006 0.006 |- 3
0.007 0.007 0.006 0.006 |- 4
0.007 0.007 0.007 0.006 |- 5
0.007 0.007 0.007 0.007 |- 6
0.008 0.007 0.007 0.007 |- 7
0.008 0.008 0.007 0.007 |- 8
0.008 0.008 0.008 0.007 |- 9
0.009 0.008 0.008 0.007 |-10
0.009 0.008 0.008 0.008 |-11
0.009 0.009 0.008 0.008 |-12
0.010 0.009 0.009 0.008 |-13
0.010 0.009 0.009 0.008 |-14
0.010 0.010 0.009 0.009 |-15
0.011 0.010 0.010 0.009 |-16
0.011 0.010 0.010 0.009 |-17
0.011 0.011 0.010 0.010 |-18
0.012 0.011 0.010 0.010 |-19

0.012 0.011 0.011 0.010 |-20
|
0.012 0.012 0.011 0.010 |-21
|
0.013 0.012 0.011 0.011 |-22
|
0.013 0.012 0.011 0.011 |-23
|
0.013 0.013 0.012 0.011 |-24
|
0.014 0.013 0.012 0.011 |-25
|
0.014 0.013 0.012 0.011 |-26
|
0.014 0.013 0.012 0.012 |-27
|
0.015 0.013 0.013 0.012 |-28
|
0.015 0.014 0.013 0.012 |-29
|
0.015 0.014 0.013 0.012 |-30
|
0.015 0.014 0.013 0.012 |-31
|
0.015 0.014 0.013 0.012 |-32
|
0.015 0.014 0.013 0.012 |-33
|
0.015 0.014 0.013 0.012 |-34
|
0.015 0.014 0.013 0.012 |-35
|
0.015 0.014 0.013 0.012 |-36
|
0.015 0.014 0.013 0.012 |-37
|
0.015 0.014 0.013 0.012 |-38
|
0.015 0.014 0.013 0.012 |-39
|
0.014 0.013 0.012 0.012 |-40
|
0.014 0.013 0.012 0.011 |-41
|
0.014 0.013 0.012 0.011 |-42
|
0.014 0.013 0.012 0.011 |-43
|
0.013 0.012 0.012 0.011 |-44
|
0.013 0.012 0.011 0.011 |-45
|
0.013 0.012 0.011 0.010 |-46
|
0.012 0.011 0.011 0.010 |-47
|
0.012 0.011 0.011 0.010 |-48
|
0.012 0.011 0.010 0.010 |-49
|
0.011 0.011 0.010 0.009 |-50
|
0.011 0.010 0.010 0.009 |-51
|
0.010 0.010 0.009 0.009 |-52
|
0.010 0.010 0.009 0.009 |-53
|
0.010 0.009 0.009 0.008 |-54
|
0.009 0.009 0.009 0.008 |-55
|
0.009 0.009 0.008 0.008 |-56
|
0.009 0.008 0.008 0.008 |-57
|
0.008 0.008 0.008 0.007 |-58
|
0.008 0.008 0.007 0.007 |-59
|
0.008 0.007 0.007 0.007 |-60
|
0.008 0.007 0.007 0.007 |-61

```
                   |
    0.007 0.007 0.007 0.006 |-62
                   |
    0.007 0.007 0.006 0.006 |-63
                   |
    0.007 0.006 0.006 0.006 |-64
                   |
    0.006 0.006 0.006 0.006 |-65
                   |
    0.006 0.006 0.006 0.006 |-66
                   |
    0.006 0.006 0.006 0.005 |-67
                   |
    0.006 0.006 0.005 0.005 |-68
                   |
    0.006 0.005 0.005 0.005 |-69
                   |
    0.005 0.005 0.005 0.005 |-70
                   |
    0.005 0.005 0.005 0.005 |-71
                   |
    0.005 0.005 0.005 0.005 |-72
                   |
    0.005 0.005 0.004 0.004 |-73
                   |
    0.005 0.004 0.004 0.004 |-74
                   |
    0.004 0.004 0.004 0.004 |-75
                   |
    0.004 0.004 0.004 0.004 |-76
                   |
   --|-----|-----|-----|---
     73    74    75    76
```

В целом по расчетному прямоугольнику:
Максимальная концентрация ---------> См = 23.5097828 долей ПДКмр
= 9.4039133 мг/м3
Достигается в точке с координатами: Хм = 8200.0 м
(X-столбец 42, Y-строка 34) Yм = 8400.0 м
При опасном направлении ветра : 73 град.
и "опасной" скорости ветра : 8.15 м/с

8. Результаты расчета по жилой застройке.
ПК ЭРА v3.0. Модель: МРК-2014
Город :012 Шетский район.
Объект :0001 Месторождение "Шойынтас" ТОО "Металлтерминалсервис".
Вар.расч. :1 Расч.год: 2024 (СП) Расчет проводился 09.02.2023 15:34
Примесь :0123 - Железо (II, III) оксиды (в пересчете на железо) (диЖелезо триоксид, Железа оксид) (274)
ПДКм.р для примеси 0123 = 0.4 мг/м3 (=10ПДКс.с.)

Расчет проводился по всем жилым зонам внутри расч. прямоугольника 001
Всего просчитано точек: 91
Фоновая концентрация не задана
Направление ветра: автоматический поиск опасного направления от 0 до 360 град.
Скорость ветра: автоматический поиск опасной скорости от 0.5 до 9.0(Uмр) м/с

```
          ___________Расшифровка_обозначений____________
          | Qc - суммарная концентрация [доли ПДК]     |
          | Cc - суммарная концентрация [мг/м.куб]     |
          | Фоп- опасное направл. ветра [ угл. град.]  |
          | Uоп- опасная скорость ветра [    м/с    ]  |
          | Ви - вклад ИСТОЧНИКА  в  Qc [доли ПДК]     |
          | Ки - код источника для верхней строки  Ви  |
   |~~~~~~~~                              ~~~~~~~~~~~~|
   ~~~~~~~~~~~~~~~~~~~~~~~~~~~~~~~~~~~~~~~~~~~~~~~~~~~~~~~~~~~~~~~~
________________________________________________________________________________________________
 y=   7614:  7657:  7807:  7857:  8000:  8057:  8193:  8257:  8386:  8457:  8579:  8657:  8772:  8857:  8965:
----------:------:------:------:------:------:------:------:------:------:------:------:------:------:------:
 x=      9:     9:     9:     9:     9:     9:     9:     9:     9:     9:     9:     9:     9:     9:     9:
----------:------:------:------:------:------:------:------:------:------:------:------:------:------:------:
Qc : 0.007: 0.007: 0.007: 0.007: 0.007: 0.007: 0.007: 0.007: 0.007: 0.007: 0.007: 0.007: 0.007: 0.007: 0.007:
Cc : 0.003: 0.003: 0.003: 0.003: 0.003: 0.003: 0.003: 0.003: 0.003: 0.003: 0.003: 0.003: 0.003: 0.003: 0.003:
~~~~~~~~~~~~~~~~~~~~~~~~~~~~~~~~~~~~~~~~~~~~~~~~~~~~~~~~~~~~~~~~~~~~~~~~~~~~~~~~~~~~~~~~~~~~~~~~~~~~~~~~~~~~
~
________________________________________________________________________________________________
 y=   9057:  9158:  9257:  9351:  9457:  9544:  9657:  9737:  9713:  7496:  9657:  9642:  7476:  7657:  7857:
----------:------:------:------:------:------:------:------:------:------:------:------:------:------:------:
 x=      9:     9:     9:     9:     9:     9:     9:     9:    24:    72:   149:   182:   197:   209:   209:
----------:------:------:------:------:------:------:------:------:------:------:------:------:------:------:
Qc : 0.007: 0.007: 0.007: 0.007: 0.007: 0.007: 0.007: 0.007: 0.007: 0.007: 0.007: 0.007: 0.007: 0.008: 0.008:
```

Сс : 0.003: 0.003: 0.003: 0.003: 0.003: 0.003: 0.003: 0.003: 0.003: 0.003: 0.003: 0.003: 0.003: 0.003: 0.003:
~~~~~~
~
____

y= 8057: 8257: 8457: 8657: 8857: 9057: 9257: 9457: 7457: 9572: 7609: 7657: 7857: 8057: 8257:
----------:------:------:------:------:------:------:------:------:------:------:------:------:------:------:
x= 209: 209: 209: 209: 209: 209: 209: 209: 323: 339: 397: 409: 409: 409: 409:
----------:------:------:------:------:------:------:------:------:------:------:------:------:------:------:
Qc : 0.008: 0.008: 0.008: 0.008: 0.008: 0.008: 0.008: 0.007: 0.008: 0.008: 0.008: 0.008: 0.008: 0.008: 0.008:
Сс : 0.003: 0.003: 0.003: 0.003: 0.003: 0.003: 0.003: 0.003: 0.003: 0.003: 0.003: 0.003: 0.003: 0.003: 0.003:
~~~~~~
~
____

y= 8457: 8657: 8857: 9057: 9257: 9457: 7657: 7761: 9540: 7857: 7913: 8050: 8057: 9509: 8257:
----------:------:------:------:------:------:------:------:------:------:------:------:------:------:------:
x= 409: 409: 409: 409: 409: 409: 420: 470: 473: 516: 543: 594: 597: 606: 609:
----------:------:------:------:------:------:------:------:------:------:------:------:------:------:------:
Qc : 0.008: 0.008: 0.008: 0.008: 0.008: 0.008: 0.008: 0.008: 0.008: 0.008: 0.008: 0.008: 0.008: 0.008: 0.009:
Сс : 0.003: 0.003: 0.003: 0.003: 0.003: 0.003: 0.003: 0.003: 0.003: 0.003: 0.003: 0.003: 0.003: 0.003: 0.003:
~~~~~~
~
____

y= 8457: 8657: 8857: 9057: 9257: 9457: 8188: 8257: 9477: 8353: 9457: 8457: 8657: 8857: 9057:
----------:------:------:------:------:------:------:------:------:------:------:------:------:------:------:
x= 609: 609: 609: 609: 609: 609: 645: 686: 740: 744: 784: 806: 809: 809: 809:
----------:------:------:------:------:------:------:------:------:------:------:------:------:------:------:
Qc : 0.009: 0.009: 0.009: 0.008: 0.008: 0.008: 0.009: 0.009: 0.009: 0.009: 0.009: 0.009: 0.009: 0.009: 0.009:
Сс : 0.003: 0.003: 0.003: 0.003: 0.003: 0.003: 0.003: 0.003: 0.003: 0.004: 0.004: 0.004: 0.004: 0.004: 0.004:
~~~~~~
~
____

y= 9257: 8518: 9422: 8657: 8660: 8801: 8857: 9367: 8943: 9057: 9257: 9057: 9285: 9072: 9257:
----------:------:------:------:------:------:------:------:------:------:------:------:------:------:------:
x= 809: 842: 858: 891: 892: 942: 961: 976: 991: 1009: 1009: 1081: 1086: 1094: 1123:
----------:------:------:------:------:------:------:------:------:------:------:------:------:------:------:
Qc : 0.009: 0.009: 0.009: 0.009: 0.009: 0.009: 0.009: 0.009: 0.010: 0.010: 0.010: 0.010: 0.010: 0.010: 0.010:
Сс : 0.004: 0.004: 0.004: 0.004: 0.004: 0.004: 0.004: 0.004: 0.004: 0.004: 0.004: 0.004: 0.004: 0.004: 0.004:
~~~~~~
~
____

y= 9202:
----------:
x= 1196:
----------:
Qc : 0.010:
Сс : 0.004:
~~~~~~~~~~~

Результаты расчета в точке максимума ПК ЭРА v3.0. Модель: МРК-2014
Координаты точки : X= 1196.0 м, Y= 9202.0 м

Максимальная суммарная концентрация | Cs= 0.0101396 доли ПДКмр|
| 0.0040558 мг/м3 |
~~~~~~~~~~~~~~~~~~~~~~~~~~~~~~~~

Достигается при опасном направлении 96 град.
и скорости ветра 9.00 м/с
Всего источников: 9. В таблице заказано вкладчиков не более чем с 95% вклада

ВКЛАДЫ_ИСТОЧНИКОВ

Ном.	Код	Тип	Выброс	Вклад	Вклад в%	Сум. %	Коэф.влияния
----	<Об-П>-<Ис>	---	---M-(Mq)--	-С[доли ПДК]	--------	-------	---- b=C/M ---
1	000101 6003	П1	1.7754	0.006991	68.9	68.9	0.003937426
2	000101 6009	П1	0.4563	0.001709	16.9	85.8	0.003746166
3	000101 6010	П1	0.1461	0.000547	5.4	91.2	0.003739650
4	000101 6012	П1	0.1143	0.000435	4.3	95.5	0.003810437
			В сумме =	0.009682	95.5		
			Суммарный вклад остальных =	0.000458	4.5		

~~~~~~

3. Исходные параметры источников.
ПК ЭРА v3.0. Модель: МРК-2014
Город :012 Шетский район.
Объект :0001 Месторождение "Шойынтас" ТОО "Металлтерминалсервис".
Вар.расч. :1 Расч.год: 2024 (СП) Расчет проводился 09.02.2023 15:34
Примесь :0143 - Марганец и его соединения (в пересчете на марганца (IV) оксид) (327)
ПДКм.р для примеси 0143 = 0.01 мг/м3

Коэффициент рельефа (КР): индивидуальный с источников
Коэффициент оседания (F): индивидуальный с источников
____

Код |Тип| H | D | Wo | V1 | T | X1 | Y1 | X2 | Y2 |Alf| F | КР |Ди| Выброс
<Об~П>~<Ис>|~~~|~~м~~|~~м~~|~м/с~|~м3/с~~|градС|~~~м~~~~|~~~м~~~~|~~~м~~~~|~~~м~~~~|гр.|~~~|~~~~|~~|~~~г/с~~

```
000101 6001 П1    2.0                    0.0    7886    8232     48      27   0 3.0 1.000 0 0.0017400
000101 6003 П1    2.0                    0.0    8296    8429     15      15   0 3.0 1.000 0 0.2064380
000101 6007 П1    2.0                    0.0    7976    8332     12      12   0 3.0 1.000 0 0.0035700
000101 6009 П1    2.0                    0.0    8455    8464     57       9   0 3.0 1.000 0 0.0530500
000101 6010 П1    2.0                    0.0    8457    8422     16      17   0 3.0 1.000 0 0.0169900
000101 6011 П1    2.0                    0.0    8466    8390      7       8   0 3.0 1.000 0 0.0037100
000101 6012 П1    2.0                    0.0    8401    8441      8      18   0 3.0 1.000 0 0.0132900
000101 6013 П1    2.0                    0.0   10298    8635     17      22   0 3.0 1.000 0 0.0011700
000101 6024 П1    2.0                    0.0    8378    8456     16      22   0 3.0 1.000 0 0.0040000
```

4. Расчетные параметры См,Uм,Xм
ПК ЭРА v3.0. Модель: МРК-2014
Город :012 Шетский район.
Объект :0001 Месторождение "Шойынтас" ТОО "Металлтерминалсервис".
Вар.расч. :1 Расч.год: 2024 (СП) Расчет проводился 09.02.2023 15:34
Сезон :ЛЕТО (температура воздуха 20.4 град.С)
Примесь :0143 - Марганец и его соединения (в пересчете на марганца (IV) оксид) (327)
ПДКм.р для примеси 0143 = 0.01 мг/м3

```
_____________________________________________________________________________
| - Для линейных и площадных источников выброс является суммарным по  |
|   всей площади, а Cm - концентрация одиночного источника,           |
|   расположенного в центре симметрии, с суммарным М                  |
|~~~~~~~~~~~~~~~~~~~~~~~~~~~~~~~~~~~~~~~~~~~~~~~~~~~~~~~~~~~~~~~~~~~~~~~~|
|_______________Источники_______________|_____Их расчетные параметры_______|
|Номер|   Код    |    M     |Тип |    Cm     |    Um    |    Xm    |
|-п/п-|<об-п>-<ис>|----------|----|-[доли ПДК]-|--[м/с]--|----[м]---|
|   1 |000101 6001|   0.001740| П1 |  18.644024 |   0.50  |     5.7  |
|   2 |000101 6003|   0.206438| П1 |2211.974365 |   0.50  |     5.7  |
|   3 |000101 6007|   0.003570| П1 |  38.252396 |   0.50  |     5.7  |
|   4 |000101 6009|   0.053050| П1 | 568.428467 |   0.50  |     5.7  |
|   5 |000101 6010|   0.016990| П1 | 182.047119 |   0.50  |     5.7  |
|   6 |000101 6011|   0.003710| П1 |  39.752491 |   0.50  |     5.7  |
|   7 |000101 6012|   0.013290| П1 | 142.401779 |   0.50  |     5.7  |
|   8 |000101 6013|   0.001170| П1 |  12.536499 |   0.50  |     5.7  |
|   9 |000101 6024|   0.004000| П1 |  42.859829 |   0.50  |     5.7  |
|~~~~~~~~~~~~~~~~~~~~~~~~~~~~~~~~~~~~~~~~~~~~~~~~~~~~~~~~~~~~~~~~~~~~~~~~|
|   Суммарный Mq =    0.303958 г/с                                      |
|   Сумма См по всем источникам =     3256.8970 долей ПДК              |
|-------------------------------------------------------------------------|
|       Средневзвешенная опасная скорость ветра =   0.50 м/с            |
|_________________________________________________________________________|
```

5. Управляющие параметры расчета
ПК ЭРА v3.0. Модель: МРК-2014
Город :012 Шетский район.
Объект :0001 Месторождение "Шойынтас" ТОО "Металлтерминалсервис".
Вар.расч. :1 Расч.год: 2024 (СП) Расчет проводился 09.02.2023 15:34
Сезон :ЛЕТО (температура воздуха 20.4 град.С)
Примесь :0143 - Марганец и его соединения (в пересчете на марганца (IV) оксид) (327)
ПДКм.р для примеси 0143 = 0.01 мг/м3

Фоновая концентрация не задана

Расчет по прямоугольнику 001 : 15000x15000 с шагом 200
Расчет по территории жилой застройки. Покрытие РП 001
Направление ветра: автоматический поиск опасного направления от 0 до 360 град.
Скорость ветра: автоматический поиск опасной скорости от 0.5 до 9.0(Uмр) м/с
Средневзвешенная опасная скорость ветра Uсв= 0.5 м/с

6. Результаты расчета в виде таблицы.
ПК ЭРА v3.0. Модель: МРК-2014
Город :012 Шетский район.
Объект :0001 Месторождение "Шойынтас" ТОО "Металлтерминалсервис".
Вар.расч. :1 Расч.год: 2024 (СП) Расчет проводился 09.02.2023 15:34
Примесь :0143 - Марганец и его соединения (в пересчете на марганца (IV) оксид) (327)
ПДКм.р для примеси 0143 = 0.01 мг/м3

Расчет проводился на прямоугольнике 1
с параметрами: координаты центра X= 7500, Y= 7500
размеры: длина(по X)= 15000, ширина(по Y)= 15000, шаг сетки= 200
Фоновая концентрация не задана
Направление ветра: автоматический поиск опасного направления от 0 до 360 град.
Скорость ветра: автоматический поиск опасной скорости от 0.5 до 9.0(Uмр) м/с

```
_____________Расшифровка_обозначений_____________
| Qc - суммарная концентрация [доли ПДК]     |
| Cc - суммарная концентрация [мг/м.куб]     |
| Фоп- опасное направл. ветра [ угл. град.]  |
| Uоп- опасная скорость ветра [    м/с    ]  |
| Ви - вклад ИСТОЧНИКА  в  Qc [доли ПДК]     |
```

```
         | Ки - код источника для верхней строки  Ви  |
    |~~~~~~~~                                    ~~~~~~~~~~~~|
    | -Если в строке Cmax=< 0.05 ПДК, то Фоп,Uоп,Ви,Ки не печатаются |
    ~~~~~~~~~~~~~~~~~~~~~~~~~~~~~~~~~~~~~~~~~~~~~~~~~~~~~~~~~~~~~~~~~~

___________
 y= 15000 : Y-строка  1  Cmax=  0.058 долей ПДК (x=  8200.0; напр.ветра=179)
----------:_______________________________________________________________________________________________________
 x=    0 :  200:  400:  600:  800: 1000: 1200: 1400: 1600: 1800: 2000: 2200: 2400: 2600: 2800: 3000:
----------:------:------:------:------:------:------:------:------:------:------:------:------:------:------:------:
Qc : 0.019: 0.020: 0.020: 0.021: 0.022: 0.023: 0.023: 0.024: 0.025: 0.026: 0.027: 0.028: 0.029: 0.030: 0.031: 0.032:
Cc : 0.000: 0.000: 0.000: 0.000: 0.000: 0.000: 0.000: 0.000: 0.000: 0.000: 0.000: 0.000: 0.000: 0.000: 0.000: 0.000:
Фоп:  128 :  129 :  130 :  130 :  131 :  132 :  133 :  133 :  134 :  135 :  136 :  137 :  138 :  139 :  140 :  141 :
Uоп: 9.00 : 9.00 : 9.00 : 9.00 : 9.00 : 9.00 : 9.00 : 9.00 : 9.00 : 9.00 : 9.00 : 9.00 : 9.00 : 9.00 : 9.00 : 9.00 :
   :      :      :      :      :      :      :      :      :      :      :      :      :      :      :      :      :
Ви : 0.013: 0.013: 0.014: 0.014: 0.015: 0.015: 0.016: 0.017: 0.017: 0.018: 0.018: 0.019: 0.020: 0.021: 0.021: 0.022:
Ки : 6003 : 6003 : 6003 : 6003 : 6003 : 6003 : 6003 : 6003 : 6003 : 6003 : 6003 : 6003 : 6003 : 6003 : 6003 : 6003 :
Ви : 0.003: 0.003: 0.003: 0.004: 0.004: 0.004: 0.004: 0.004: 0.004: 0.004: 0.005: 0.005: 0.005: 0.005: 0.005: 0.005:
Ки : 6009 : 6009 : 6009 : 6009 : 6009 : 6009 : 6009 : 6009 : 6009 : 6009 : 6009 : 6009 : 6009 : 6009 : 6009 : 6009 :
Ви : 0.001: 0.001: 0.001: 0.001: 0.001: 0.001: 0.001: 0.001: 0.001: 0.001: 0.001: 0.002: 0.002: 0.002: 0.002: 0.002:
Ки : 6010 : 6010 : 6010 : 6010 : 6010 : 6010 : 6010 : 6010 : 6010 : 6010 : 6010 : 6010 : 6010 : 6010 : 6010 : 6010 :
~~~~~~~~~~~~~~~~~~~~~~~~~~~~~~~~~~~~~~~~~~~~~~~~~~~~~~~~~~~~~~~~~~~~~~~~~~~~~~~~~~~~~~~~~~~~~~~~~~~~~~~~~~~~~~~~~~~~~
~~~~~~~~
----__________________________________________________________________________________________________________________
 x=  3200:  3400:  3600:  3800:  4000:  4200:  4400:  4600:  4800:  5000:  5200:  5400:  5600:  5800:  6000:  6200:
----------:------:------:------:------:------:------:------:------:------:------:------:------:------:------:------:
Qc : 0.033: 0.034: 0.035: 0.037: 0.038: 0.039: 0.040: 0.042: 0.043: 0.044: 0.045: 0.047: 0.048: 0.049: 0.050: 0.051:
Cc : 0.000: 0.000: 0.000: 0.000: 0.000: 0.000: 0.000: 0.000: 0.000: 0.000: 0.000: 0.000: 0.000: 0.000: 0.001: 0.001:
Фоп:  142 :  143 :  144 :  145 :  147 :  148 :  149 :  150 :  152 :  153 :  154 :  156 :  157 :  159 :  160 :  162 :
Uоп: 9.00 : 9.00 : 9.00 : 9.00 : 9.00 : 9.00 : 9.00 : 9.00 : 9.00 : 9.00 : 9.00 : 9.00 : 9.00 : 9.00 : 9.00 : 9.00 :
   :      :      :      :      :      :      :      :      :      :      :      :      :      :      :      :      :
Ви : 0.023: 0.024: 0.024: 0.025: 0.026: 0.027: 0.028: 0.028: 0.030: 0.030: 0.031: 0.032: 0.033: 0.034: 0.034: 0.035:
Ки : 6003 : 6003 : 6003 : 6003 : 6003 : 6003 : 6003 : 6003 : 6003 : 6003 : 6003 : 6003 : 6003 : 6003 : 6003 : 6003 :
Ви : 0.006: 0.006: 0.006: 0.006: 0.006: 0.007: 0.007: 0.007: 0.007: 0.008: 0.008: 0.008: 0.008: 0.008: 0.009: 0.009:
Ки : 6009 : 6009 : 6009 : 6009 : 6009 : 6009 : 6009 : 6009 : 6009 : 6009 : 6009 : 6009 : 6009 : 6009 : 6009 : 6009 :
Ви : 0.002: 0.002: 0.002: 0.002: 0.002: 0.002: 0.002: 0.002: 0.002: 0.002: 0.003: 0.003: 0.003: 0.003: 0.003: 0.003:
Ки : 6010 : 6010 : 6010 : 6010 : 6010 : 6010 : 6010 : 6010 : 6010 : 6010 : 6010 : 6010 : 6010 : 6010 : 6010 : 6010 :
~~~~~~~~~~~~~~~~~~~~~~~~~~~~~~~~~~~~~~~~~~~~~~~~~~~~~~~~~~~~~~~~~~~~~~~~~~~~~~~~~~~~~~~~~~~~~~~~~~~~~~~~~~~~~~~~~~~~~
~~~~~~~~
----__________________________________________________________________________________________________________________
 x=  6400:  6600:  6800:  7000:  7200:  7400:  7600:  7800:  8000:  8200:  8400:  8600:  8800:  9000:  9200:  9400:
----------:------:------:------:------:------:------:------:------:------:------:------:------:------:------:------:
Qc : 0.052: 0.053: 0.054: 0.055: 0.056: 0.056: 0.057: 0.057: 0.057: 0.058: 0.057: 0.057: 0.057: 0.057: 0.056: 0.056:
Cc : 0.001: 0.001: 0.001: 0.001: 0.001: 0.001: 0.001: 0.001: 0.001: 0.001: 0.001: 0.001: 0.001: 0.001: 0.001: 0.001:
Фоп:  164 :  165 :  167 :  169 :  170 :  172 :  174 :  175 :  177 :  179 :  181 :  182 :  184 :  186 :  187 :  189 :
Uоп: 9.00 : 9.00 : 9.00 : 9.00 : 9.00 : 9.00 : 9.00 : 9.00 : 9.00 : 9.00 : 9.00 : 9.00 : 9.00 : 9.00 : 9.00 : 9.00 :
   :      :      :      :      :      :      :      :      :      :      :      :      :      :      :      :      :
Ви : 0.036: 0.037: 0.037: 0.038: 0.038: 0.039: 0.039: 0.039: 0.039: 0.039: 0.040: 0.039: 0.039: 0.039: 0.038: 0.038:
Ки : 6003 : 6003 : 6003 : 6003 : 6003 : 6003 : 6003 : 6003 : 6003 : 6003 : 6003 : 6003 : 6003 : 6003 : 6003 : 6003 :
Ви : 0.009: 0.009: 0.009: 0.009: 0.010: 0.010: 0.010: 0.010: 0.010: 0.010: 0.010: 0.010: 0.010: 0.010: 0.010: 0.010:
Ки : 6009 : 6009 : 6009 : 6009 : 6009 : 6009 : 6009 : 6009 : 6009 : 6009 : 6009 : 6009 : 6009 : 6009 : 6009 : 6009 :
Ви : 0.003: 0.003: 0.003: 0.003: 0.003: 0.003: 0.003: 0.003: 0.003: 0.003: 0.003: 0.003: 0.003: 0.003: 0.003: 0.003:
Ки : 6010 : 6010 : 6010 : 6010 : 6010 : 6010 : 6010 : 6010 : 6010 : 6010 : 6010 : 6010 : 6010 : 6010 : 6010 : 6010 :
~~~~~~~~~~~~~~~~~~~~~~~~~~~~~~~~~~~~~~~~~~~~~~~~~~~~~~~~~~~~~~~~~~~~~~~~~~~~~~~~~~~~~~~~~~~~~~~~~~~~~~~~~~~~~~~~~~~~~
~~~~~~~~
----__________________________________________________________________________________________________________________
 x=  9600:  9800: 10000: 10200: 10400: 10600: 10800: 11000: 11200: 11400: 11600: 11800: 12000: 12200: 12400: 12600:
----------:------:------:------:------:------:------:------:------:------:------:------:------:------:------:------:
Qc : 0.055: 0.054: 0.054: 0.053: 0.052: 0.051: 0.049: 0.048: 0.047: 0.046: 0.045: 0.043: 0.042: 0.041: 0.040: 0.038:
Cc : 0.001: 0.001: 0.001: 0.001: 0.001: 0.001: 0.000: 0.000: 0.000: 0.000: 0.000: 0.000: 0.000: 0.000: 0.000: 0.000:
Фоп:  191 :  193 :  194 :  196 :  197 :  199 :  201 :  202 :  204 :  205 :  206 :  208 :  209 :  210 :  212 :  213 :
Uоп: 9.00 : 9.00 : 9.00 : 9.00 : 9.00 : 9.00 : 9.00 : 9.00 : 9.00 : 9.00 : 9.00 : 9.00 : 9.00 : 9.00 : 9.00 : 9.00 :
   :      :      :      :      :      :      :      :      :      :      :      :      :      :      :      :      :
Ви : 0.038: 0.037: 0.036: 0.036: 0.035: 0.034: 0.034: 0.033: 0.032: 0.031: 0.030: 0.030: 0.029: 0.028: 0.027: 0.026:
Ки : 6003 : 6003 : 6003 : 6003 : 6003 : 6003 : 6003 : 6003 : 6003 : 6003 : 6003 : 6003 : 6003 : 6003 : 6003 : 6003 :
Ви : 0.010: 0.010: 0.010: 0.009: 0.009: 0.009: 0.009: 0.009: 0.009: 0.008: 0.008: 0.008: 0.008: 0.007: 0.007: 0.007:
Ки : 6009 : 6009 : 6009 : 6009 : 6009 : 6009 : 6009 : 6009 : 6009 : 6009 : 6009 : 6009 : 6009 : 6009 : 6009 : 6009 :
Ви : 0.003: 0.003: 0.003: 0.003: 0.003: 0.003: 0.003: 0.003: 0.003: 0.003: 0.003: 0.002: 0.002: 0.002: 0.002: 0.002:
Ки : 6010 : 6010 : 6010 : 6010 : 6010 : 6010 : 6010 : 6010 : 6010 : 6010 : 6010 : 6010 : 6010 : 6010 : 6010 : 6010 :
~~~~~~~~~~~~~~~~~~~~~~~~~~~~~~~~~~~~~~~~~~~~~~~~~~~~~~~~~~~~~~~~~~~~~~~~~~~~~~~~~~~~~~~~~~~~~~~~~~~~~~~~~~~~~~~~~~~~~
~~~~~~~~
----__________________________________________________________________________________
 x=  12800: 13000: 13200: 13400: 13600: 13800: 14000: 14200: 14400: 14600: 14800: 15000:
----------:------:------:------:------:------:------:------:------:------:------:------:
Qc : 0.037: 0.036: 0.035: 0.034: 0.032: 0.031: 0.030: 0.029: 0.028: 0.027: 0.026: 0.025:
Cc : 0.000: 0.000: 0.000: 0.000: 0.000: 0.000: 0.000: 0.000: 0.000: 0.000: 0.000: 0.000:
Фоп:  214 :  215 :  217 :  218 :  219 :  220 :  221 :  222 :  223 :  224 :  225 :  225 :
Uоп: 9.00 : 9.00 : 9.00 : 9.00 : 9.00 : 9.00 : 9.00 : 9.00 : 9.00 : 9.00 : 9.00 : 9.00 :
   :      :      :      :      :      :      :      :      :      :      :      :      :
Ви : 0.025: 0.024: 0.024: 0.023: 0.022: 0.021: 0.021: 0.020: 0.019: 0.018: 0.018: 0.017:
Ки : 6003 : 6003 : 6003 : 6003 : 6003 : 6003 : 6003 : 6003 : 6003 : 6003 : 6003 : 6003 :
Ви : 0.007: 0.006: 0.006: 0.006: 0.006: 0.006: 0.005: 0.005: 0.005: 0.005: 0.005: 0.005:
Ки : 6009 : 6009 : 6009 : 6009 : 6009 : 6009 : 6009 : 6009 : 6009 : 6009 : 6009 : 6009 :
Ви : 0.002: 0.002: 0.002: 0.002: 0.002: 0.002: 0.002: 0.002: 0.002: 0.002: 0.001: 0.001:
```

```
Ки : 6010 : 6010 : 6010 : 6010 : 6010 : 6010 : 6010 : 6010 : 6010 : 6010 : 6010 : 6010 :
~~~~~~~~~~~~~~~~~~~~~~~~~~~~~~~~~~~~~~~~~~~~~~~~~~~~~~~~~~~~~~~~~~~~~~~~~~~~~~~~~~~~~~~~~~~~
____________
 y= 14800 : Y-строка  2  Cmax=  0.062 долей ПДК (x=  8200.0; напр.ветра=179)
----------:__________________________________________________________________________________________________
 x=    0 :  200:  400:  600:  800:  1000:  1200:  1400:  1600:  1800:  2000:  2200:  2400:  2600:  2800:  3000:
----------:------:------:------:------:------:------:------:------:------:------:------:------:------:------:------:
Qc : 0.019: 0.020: 0.021: 0.022: 0.022: 0.023: 0.024: 0.025: 0.026: 0.027: 0.028: 0.029: 0.030: 0.031: 0.032: 0.033:
Cc : 0.000: 0.000: 0.000: 0.000: 0.000: 0.000: 0.000: 0.000: 0.000: 0.000: 0.000: 0.000: 0.000: 0.000: 0.000: 0.000:
Фоп:  127 :  128 :  129 :  129 :  130 :  131 :  132 :  133 :  133 :  134 :  135 :  136 :  137 :  138 :  139 :  140 :
Uоп: 9.00 : 9.00 : 9.00 : 9.00 : 9.00 : 9.00 : 9.00 : 9.00 : 9.00 : 9.00 : 9.00 : 9.00 : 9.00 : 9.00 : 9.00 : 9.00 :
   :      :      :      :      :      :      :      :      :      :      :      :      :      :      :      :      :
Ви : 0.013: 0.014: 0.014: 0.015: 0.015: 0.016: 0.017: 0.017: 0.018: 0.018: 0.019: 0.020: 0.021: 0.021: 0.022: 0.023:
Ки : 6003 : 6003 : 6003 : 6003 : 6003 : 6003 : 6003 : 6003 : 6003 : 6003 : 6003 : 6003 : 6003 : 6003 : 6003 : 6003 :
Ви : 0.003: 0.003: 0.004: 0.004: 0.004: 0.004: 0.004: 0.004: 0.004: 0.005: 0.005: 0.005: 0.005: 0.005: 0.006: 0.006:
Ки : 6009 : 6009 : 6009 : 6009 : 6009 : 6009 : 6009 : 6009 : 6009 : 6009 : 6009 : 6009 : 6009 : 6009 : 6009 : 6009 :
Ви : 0.001: 0.001: 0.001: 0.001: 0.001: 0.001: 0.001: 0.001: 0.001: 0.001: 0.002: 0.002: 0.002: 0.002: 0.002: 0.002:
Ки : 6010 : 6010 : 6010 : 6010 : 6010 : 6010 : 6010 : 6010 : 6010 : 6010 : 6010 : 6010 : 6010 : 6010 : 6010 : 6010 :
~~~~~~~~~~~~~~~~~~~~~~~~~~~~~~~~~~~~~~~~~~~~~~~~~~~~~~~~~~~~~~~~~~~~~~~~~~~~~~~~~~~~~~~~~~~~~~~~~~~~~~~~~~~~~~~~~~
~~~~~~~~
----__________________________________________________________________________________________________________
 x=  3200:  3400:  3600:  3800:  4000:  4200:  4400:  4600:  4800:  5000:  5200:  5400:  5600:  5800:  6000:  6200:
----------:------:------:------:------:------:------:------:------:------:------:------:------:------:------:------:
Qc : 0.035: 0.036: 0.037: 0.038: 0.040: 0.041: 0.042: 0.044: 0.045: 0.047: 0.048: 0.049: 0.051: 0.052: 0.053: 0.054:
Cc : 0.000: 0.000: 0.000: 0.000: 0.000: 0.000: 0.000: 0.000: 0.000: 0.000: 0.000: 0.000: 0.001: 0.001: 0.001: 0.001:
Фоп:  141 :  142 :  143 :  145 :  146 :  147 :  148 :  150 :  151 :  152 :  154 :  155 :  157 :  158 :  160 :  161 :
Uоп: 9.00 : 9.00 : 9.00 : 9.00 : 9.00 : 9.00 : 9.00 : 9.00 : 9.00 : 9.00 : 9.00 : 9.00 : 9.00 : 9.00 : 9.00 : 9.00 :
   :      :      :      :      :      :      :      :      :      :      :      :      :      :      :      :      :
Ви : 0.024: 0.025: 0.025: 0.026: 0.027: 0.028: 0.029: 0.030: 0.031: 0.032: 0.033: 0.034: 0.035: 0.036: 0.037: 0.037:
Ки : 6003 : 6003 : 6003 : 6003 : 6003 : 6003 : 6003 : 6003 : 6003 : 6003 : 6003 : 6003 : 6003 : 6003 : 6003 : 6003 :
Ви : 0.006: 0.006: 0.006: 0.007: 0.007: 0.007: 0.007: 0.007: 0.008: 0.008: 0.008: 0.009: 0.009: 0.009: 0.009: 0.010:
Ки : 6009 : 6009 : 6009 : 6009 : 6009 : 6009 : 6009 : 6009 : 6009 : 6009 : 6009 : 6009 : 6009 : 6009 : 6009 : 6009 :
Ви : 0.002: 0.002: 0.002: 0.002: 0.002: 0.002: 0.002: 0.002: 0.002: 0.003: 0.003: 0.003: 0.003: 0.003: 0.003: 0.003:
Ки : 6010 : 6010 : 6010 : 6010 : 6010 : 6010 : 6010 : 6010 : 6010 : 6010 : 6010 : 6010 : 6010 : 6010 : 6010 : 6010 :
~~~~~~~~~~~~~~~~~~~~~~~~~~~~~~~~~~~~~~~~~~~~~~~~~~~~~~~~~~~~~~~~~~~~~~~~~~~~~~~~~~~~~~~~~~~~~~~~~~~~~~~~~~~~~~~~~~
~~~~~~~~
----__________________________________________________________________________________________________________
 x=  6400:  6600:  6800:  7000:  7200:  7400:  7600:  7800:  8000:  8200:  8400:  8600:  8800:  9000:  9200:  9400:
----------:------:------:------:------:------:------:------:------:------:------:------:------:------:------:------:
Qc : 0.056: 0.057: 0.058: 0.059: 0.060: 0.060: 0.061: 0.061: 0.062: 0.062: 0.062: 0.062: 0.061: 0.061: 0.061: 0.060:
Cc : 0.001: 0.001: 0.001: 0.001: 0.001: 0.001: 0.001: 0.001: 0.001: 0.001: 0.001: 0.001: 0.001: 0.001: 0.001: 0.001:
Фоп:  163 :  165 :  166 :  168 :  170 :  172 :  173 :  175 :  177 :  179 :  181 :  182 :  184 :  186 :  188 :  189 :
Uоп: 9.00 : 9.00 : 9.00 : 9.00 : 9.00 : 9.00 : 9.00 : 9.00 : 9.00 : 9.00 : 9.00 : 9.00 : 9.00 : 9.00 : 9.00 : 9.00 :
   :      :      :      :      :      :      :      :      :      :      :      :      :      :      :      :      :
Ви : 0.038: 0.039: 0.040: 0.040: 0.041: 0.042: 0.042: 0.042: 0.042: 0.042: 0.042: 0.042: 0.042: 0.042: 0.041: 0.041:
Ки : 6003 : 6003 : 6003 : 6003 : 6003 : 6003 : 6003 : 6003 : 6003 : 6003 : 6003 : 6003 : 6003 : 6003 : 6003 : 6003 :
Ви : 0.010: 0.010: 0.010: 0.010: 0.010: 0.010: 0.011: 0.011: 0.011: 0.011: 0.011: 0.011: 0.011: 0.011: 0.011: 0.011:
Ки : 6009 : 6009 : 6009 : 6009 : 6009 : 6009 : 6009 : 6009 : 6009 : 6009 : 6009 : 6009 : 6009 : 6009 : 6009 : 6009 :
Ви : 0.003: 0.003: 0.003: 0.003: 0.003: 0.003: 0.003: 0.003: 0.003: 0.003: 0.003: 0.003: 0.003: 0.003: 0.003: 0.003:
Ки : 6010 : 6010 : 6010 : 6010 : 6010 : 6010 : 6010 : 6010 : 6010 : 6010 : 6010 : 6010 : 6010 : 6010 : 6010 : 6010 :
~~~~~~~~~~~~~~~~~~~~~~~~~~~~~~~~~~~~~~~~~~~~~~~~~~~~~~~~~~~~~~~~~~~~~~~~~~~~~~~~~~~~~~~~~~~~~~~~~~~~~~~~~~~~~~~~~~
~~~~~~~~
----__________________________________________________________________________________________________________
 x=  9600:  9800: 10000: 10200: 10400: 10600: 10800: 11000: 11200: 11400: 11600: 11800: 12000: 12200: 12400: 12600:
----------:------:------:------:------:------:------:------:------:------:------:------:------:------:------:------:
Qc : 0.059: 0.058: 0.057: 0.056: 0.055: 0.054: 0.053: 0.051: 0.050: 0.049: 0.047: 0.046: 0.045: 0.043: 0.042: 0.040:
Cc : 0.001: 0.001: 0.001: 0.001: 0.001: 0.001: 0.001: 0.001: 0.001: 0.000: 0.000: 0.000: 0.000: 0.000: 0.000: 0.000:
Фоп:  191 :  193 :  195 :  196 :  198 :  200 :  201 :  203 :  204 :  206 :  207 :  209 :  210 :  211 :  213 :  214 :
Uоп: 9.00 : 9.00 : 9.00 : 9.00 : 9.00 : 9.00 : 9.00 : 9.00 : 9.00 : 9.00 : 9.00 : 9.00 : 9.00 : 9.00 : 9.00 : 9.00 :
   :      :      :      :      :      :      :      :      :      :      :      :      :      :      :      :      :
Ви : 0.040: 0.040: 0.039: 0.038: 0.038: 0.037: 0.036: 0.035: 0.034: 0.033: 0.032: 0.031: 0.030: 0.029: 0.028: 0.027:
Ки : 6003 : 6003 : 6003 : 6003 : 6003 : 6003 : 6003 : 6003 : 6003 : 6003 : 6003 : 6003 : 6003 : 6003 : 6003 : 6003 :
Ви : 0.011: 0.010: 0.010: 0.010: 0.010: 0.009: 0.009: 0.009: 0.009: 0.009: 0.009: 0.008: 0.008: 0.008: 0.007: 0.007:
Ки : 6009 : 6009 : 6009 : 6009 : 6009 : 6009 : 6009 : 6009 : 6009 : 6009 : 6009 : 6009 : 6009 : 6009 : 6009 : 6009 :
Ви : 0.003: 0.003: 0.003: 0.003: 0.003: 0.003: 0.003: 0.003: 0.003: 0.003: 0.003: 0.003: 0.003: 0.002: 0.002: 0.002:
Ки : 6010 : 6010 : 6010 : 6010 : 6010 : 6010 : 6010 : 6010 : 6010 : 6010 : 6010 : 6010 : 6010 : 6010 : 6010 : 6010 :
~~~~~~~~~~~~~~~~~~~~~~~~~~~~~~~~~~~~~~~~~~~~~~~~~~~~~~~~~~~~~~~~~~~~~~~~~~~~~~~~~~~~~~~~~~~~~~~~~~~~~~~~~~~~~~~~~~
~~~~~~~~
----__________________________________________________________________________________
 x= 12800: 13000: 13200: 13400: 13600: 13800: 14000: 14200: 14400: 14600: 14800: 15000:
----------:------:------:------:------:------:------:------:------:------:------:------:
Qc : 0.039: 0.038: 0.036: 0.035: 0.034: 0.033: 0.032: 0.030: 0.029: 0.028: 0.027: 0.026:
Cc : 0.000: 0.000: 0.000: 0.000: 0.000: 0.000: 0.000: 0.000: 0.000: 0.000: 0.000: 0.000:
Фоп:  215 :  216 :  217 :  218 :  220 :  221 :  222 :  223 :  224 :  225 :  225 :  226 :
Uоп: 9.00 : 9.00 : 9.00 : 9.00 : 9.00 : 9.00 : 9.00 : 9.00 : 9.00 : 9.00 : 9.00 : 9.00 :
   :      :      :      :      :      :      :      :      :      :      :      :      :
Ви : 0.026: 0.025: 0.025: 0.024: 0.023: 0.022: 0.021: 0.021: 0.020: 0.019: 0.018: 0.018:
Ки : 6003 : 6003 : 6003 : 6003 : 6003 : 6003 : 6003 : 6003 : 6003 : 6003 : 6003 : 6003 :
Ви : 0.007: 0.007: 0.007: 0.006: 0.006: 0.006: 0.006: 0.005: 0.005: 0.005: 0.005: 0.005:
Ки : 6009 : 6009 : 6009 : 6009 : 6009 : 6009 : 6009 : 6009 : 6009 : 6009 : 6009 : 6009 :
Ви : 0.002: 0.002: 0.002: 0.002: 0.002: 0.002: 0.002: 0.002: 0.002: 0.002: 0.002: 0.002:
Ки : 6010 : 6010 : 6010 : 6010 : 6010 : 6010 : 6010 : 6010 : 6010 : 6010 : 6010 : 6010 :
~~~~~~~~~~~~~~~~~~~~~~~~~~~~~~~~~~~~~~~~~~~~~~~~~~~~~~~~~~~~~~~~~~~~~~~~~~~~~~~~~~~~~~~~~~~~
```

y= 14600 : Y-строка 3 Cmax= 0.066 долей ПДК (x= 8200.0; напр.ветра=179)

x=	0 :	200:	400:	600:	800:	1000:	1200:	1400:	1600:	1800:	2000:	2200:	2400:	2600:	2800:	3000:
Qc :	0.020:	0.021:	0.021:	0.022:	0.023:	0.024:	0.025:	0.026:	0.027:	0.028:	0.029:	0.030:	0.031:	0.032:	0.034:	0.035:
Cc :	0.000:	0.000:	0.000:	0.000:	0.000:	0.000:	0.000:	0.000:	0.000:	0.000:	0.000:	0.000:	0.000:	0.000:	0.000:	0.000:
Фоп:	126 :	127 :	128 :	129 :	129 :	130 :	131 :	132 :	132 :	133 :	134 :	135 :	136 :	137 :	138 :	139 :
Uоп:	9.00 :	9.00 :	9.00 :	9.00 :	9.00 :	9.00 :	9.00 :	9.00 :	9.00 :	9.00 :	9.00 :	9.00 :	9.00 :	9.00 :	9.00 :	9.00 :
:	:	:	:	:	:	:	:	:	:	:	:	:	:	:	:	:
Ви :	0.014:	0.014:	0.015:	0.015:	0.016:	0.016:	0.017:	0.018:	0.018:	0.019:	0.020:	0.021:	0.021:	0.022:	0.023:	0.024:
Ки :	6003 :	6003 :	6003 :	6003 :	6003 :	6003 :	6003 :	6003 :	6003 :	6003 :	6003 :	6003 :	6003 :	6003 :	6003 :	6003 :
Ви :	0.003:	0.004:	0.004:	0.004:	0.004:	0.004:	0.004:	0.004:	0.005:	0.005:	0.005:	0.005:	0.005:	0.006:	0.006:	0.006:
Ки :	6009 :	6009 :	6009 :	6009 :	6009 :	6009 :	6009 :	6009 :	6009 :	6009 :	6009 :	6009 :	6009 :	6009 :	6009 :	6009 :
Ви :	0.001:	0.001:	0.001:	0.001:	0.001:	0.001:	0.001:	0.001:	0.001:	0.002:	0.002:	0.002:	0.002:	0.002:	0.002:	0.002:
Ки :	6010 :	6010 :	6010 :	6010 :	6010 :	6010 :	6010 :	6010 :	6010 :	6010 :	6010 :	6010 :	6010 :	6010 :	6010 :	6010 :

x=	3200:	3400:	3600:	3800:	4000:	4200:	4400:	4600:	4800:	5000:	5200:	5400:	5600:	5800:	6000:	6200:
Qc :	0.036:	0.038:	0.039:	0.040:	0.042:	0.043:	0.045:	0.046:	0.048:	0.049:	0.051:	0.052:	0.054:	0.055:	0.057:	0.058:
Cc :	0.000:	0.000:	0.000:	0.000:	0.000:	0.000:	0.000:	0.000:	0.000:	0.000:	0.001:	0.001:	0.001:	0.001:	0.001:	0.001:
Фоп:	140 :	141 :	142 :	144 :	145 :	146 :	147 :	149 :	150 :	152 :	153 :	155 :	156 :	158 :	159 :	161 :
Uоп:	9.00 :	9.00 :	9.00 :	9.00 :	9.00 :	9.00 :	9.00 :	9.00 :	9.00 :	9.00 :	9.00 :	9.00 :	9.00 :	9.00 :	9.00 :	9.00 :
:	:	:	:	:	:	:	:	:	:	:	:	:	:	:	:	:
Ви :	0.025:	0.026:	0.027:	0.028:	0.029:	0.030:	0.031:	0.032:	0.033:	0.034:	0.035:	0.036:	0.037:	0.038:	0.039:	0.040:
Ки :	6003 :	6003 :	6003 :	6003 :	6003 :	6003 :	6003 :	6003 :	6003 :	6003 :	6003 :	6003 :	6003 :	6003 :	6003 :	6003 :
Ви :	0.006:	0.006:	0.007:	0.007:	0.007:	0.007:	0.008:	0.008:	0.008:	0.008:	0.009:	0.009:	0.009:	0.009:	0.010:	0.010:
Ки :	6009 :	6009 :	6009 :	6009 :	6009 :	6009 :	6009 :	6009 :	6009 :	6009 :	6009 :	6009 :	6009 :	6009 :	6009 :	6009 :
Ви :	0.002:	0.002:	0.002:	0.002:	0.002:	0.002:	0.002:	0.003:	0.003:	0.003:	0.003:	0.003:	0.003:	0.003:	0.003:	0.003:
Ки :	6010 :	6010 :	6010 :	6010 :	6010 :	6010 :	6010 :	6010 :	6010 :	6010 :	6010 :	6010 :	6010 :	6010 :	6010 :	6010 :

x=	6400:	6600:	6800:	7000:	7200:	7400:	7600:	7800:	8000:	8200:	8400:	8600:	8800:	9000:	9200:	9400:
Qc :	0.060:	0.061:	0.062:	0.063:	0.064:	0.065:	0.065:	0.066:	0.066:	0.066:	0.066:	0.066:	0.066:	0.066:	0.065:	0.064:
Cc :	0.001:	0.001:	0.001:	0.001:	0.001:	0.001:	0.001:	0.001:	0.001:	0.001:	0.001:	0.001:	0.001:	0.001:	0.001:	0.001:
Фоп:	163 :	164 :	166 :	168 :	170 :	171 :	173 :	175 :	177 :	179 :	181 :	182 :	184 :	186 :	188 :	190 :
Uоп:	9.00 :	9.00 :	9.00 :	9.00 :	9.00 :	9.00 :	9.00 :	9.00 :	9.00 :	9.00 :	9.00 :	9.00 :	9.00 :	9.00 :	9.00 :	9.00 :
:	:	:	:	:	:	:	:	:	:	:	:	:	:	:	:	:
Ви :	0.041:	0.042:	0.043:	0.043:	0.044:	0.044:	0.045:	0.045:	0.046:	0.046:	0.046:	0.045:	0.045:	0.045:	0.045:	0.044:
Ки :	6003 :	6003 :	6003 :	6003 :	6003 :	6003 :	6003 :	6003 :	6003 :	6003 :	6003 :	6003 :	6003 :	6003 :	6003 :	6003 :
Ви :	0.010:	0.011:	0.011:	0.011:	0.011:	0.011:	0.011:	0.012:	0.012:	0.012:	0.012:	0.012:	0.012:	0.012:	0.012:	0.011:
Ки :	6009 :	6009 :	6009 :	6009 :	6009 :	6009 :	6009 :	6009 :	6009 :	6009 :	6009 :	6009 :	6009 :	6009 :	6009 :	6009 :
Ви :	0.003:	0.003:	0.003:	0.003:	0.003:	0.004:	0.004:	0.004:	0.004:	0.004:	0.004:	0.004:	0.004:	0.004:	0.004:	0.004:
Ки :	6010 :	6010 :	6010 :	6010 :	6010 :	6010 :	6010 :	6010 :	6010 :	6010 :	6010 :	6010 :	6010 :	6010 :	6010 :	6010 :

x=	9600:	9800:	10000:	10200:	10400:	10600:	10800:	11000:	11200:	11400:	11600:	11800:	12000:	12200:	12400:	12600:
Qc :	0.063:	0.062:	0.061:	0.060:	0.059:	0.058:	0.056:	0.055:	0.053:	0.052:	0.050:	0.049:	0.047:	0.046:	0.044:	0.042:
Cc :	0.001:	0.001:	0.001:	0.001:	0.001:	0.001:	0.001:	0.001:	0.001:	0.001:	0.001:	0.000:	0.000:	0.000:	0.000:	0.000:
Фоп:	192 :	193 :	195 :	197 :	198 :	200 :	202 :	203 :	205 :	206 :	208 :	209 :	211 :	212 :	213 :	215 :
Uоп:	9.00 :	9.00 :	9.00 :	9.00 :	9.00 :	9.00 :	9.00 :	9.00 :	9.00 :	9.00 :	9.00 :	9.00 :	9.00 :	9.00 :	9.00 :	9.00 :
:	:	:	:	:	:	:	:	:	:	:	:	:	:	:	:	:
Ви :	0.043:	0.042:	0.042:	0.041:	0.040:	0.039:	0.038:	0.037:	0.036:	0.035:	0.034:	0.033:	0.032:	0.031:	0.030:	0.029:
Ки :	6003 :	6003 :	6003 :	6003 :	6003 :	6003 :	6003 :	6003 :	6003 :	6003 :	6003 :	6003 :	6003 :	6003 :	6003 :	6003 :
Ви :	0.011:	0.011:	0.011:	0.011:	0.011:	0.010:	0.010:	0.010:	0.010:	0.009:	0.009:	0.009:	0.008:	0.008:	0.008:	0.008:
Ки :	6009 :	6009 :	6009 :	6009 :	6009 :	6009 :	6009 :	6009 :	6009 :	6009 :	6009 :	6009 :	6009 :	6009 :	6009 :	6009 :
Ви :	0.003:	0.004:	0.003:	0.003:	0.003:	0.003:	0.003:	0.003:	0.003:	0.003:	0.003:	0.003:	0.003:	0.003:	0.003:	0.002:
Ки :	6010 :	6010 :	6010 :	6010 :	6010 :	6010 :	6010 :	6010 :	6010 :	6010 :	6010 :	6010 :	6010 :	6010 :	6010 :	6010 :

x=	12800:	13000:	13200:	13400:	13600:	13800:	14000:	14200:	14400:	14600:	14800:	15000:
Qc :	0.041:	0.040:	0.038:	0.037:	0.035:	0.034:	0.033:	0.032:	0.030:	0.029:	0.028:	0.027:
Cc :	0.000:	0.000:	0.000:	0.000:	0.000:	0.000:	0.000:	0.000:	0.000:	0.000:	0.000:	0.000:
Фоп:	216 :	217 :	218 :	219 :	220 :	222 :	223 :	224 :	225 :	225 :	226 :	227 :
Uоп:	9.00 :	9.00 :	9.00 :	9.00 :	9.00 :	9.00 :	9.00 :	9.00 :	9.00 :	9.00 :	9.00 :	9.00 :
:	:	:	:	:	:	:	:	:	:	:	:	:
Ви :	0.028:	0.027:	0.026:	0.025:	0.024:	0.023:	0.022:	0.021:	0.021:	0.020:	0.019:	0.018:
Ки :	6003 :	6003 :	6003 :	6003 :	6003 :	6003 :	6003 :	6003 :	6003 :	6003 :	6003 :	6003 :
Ви :	0.007:	0.007:	0.007:	0.007:	0.006:	0.006:	0.006:	0.006:	0.005:	0.005:	0.005:	0.005:
Ки :	6009 :	6009 :	6009 :	6009 :	6009 :	6009 :	6009 :	6009 :	6009 :	6009 :	6009 :	6009 :
Ви :	0.002:	0.002:	0.002:	0.002:	0.002:	0.002:	0.002:	0.002:	0.002:	0.002:	0.002:	0.002:
Ки :	6010 :	6010 :	6010 :	6010 :	6010 :	6010 :	6010 :	6010 :	6010 :	6010 :	6010 :	6010 :

y= 14400 : Y-строка 4 Cmax= 0.072 долей ПДК (x= 8200.0; напр.ветра=179)

```
----------:__________________________________________________________________________________________
 x=    0 :  200:  400:  600:  800:  1000:  1200:  1400:  1600:  1800:  2000:  2200:  2400:  2600:  2800:  3000:
----------:------:------:------:------:------:------:------:------:------:------:------:------:------:------:------:
Qc : 0.020: 0.021: 0.022: 0.023: 0.024: 0.025: 0.026: 0.027: 0.028: 0.029: 0.030: 0.031: 0.032: 0.034: 0.035: 0.036:
Cc : 0.000: 0.000: 0.000: 0.000: 0.000: 0.000: 0.000: 0.000: 0.000: 0.000: 0.000: 0.000: 0.000: 0.000: 0.000: 0.000:
Фоп:  126 :  126 :  127 :  128 :  128 :  129 :  130 :  131 :  132 :  132 :  133 :  134 :  135 :  136 :  137 :  138 :
Uоп: 9.00 : 9.00 : 9.00 : 9.00 : 9.00 : 9.00 : 9.00 : 9.00 : 9.00 : 9.00 : 9.00 : 9.00 : 9.00 : 9.00 : 9.00 : 9.00 :
   :      :      :      :      :      :      :      :      :      :      :      :      :      :      :      :      :
Ви : 0.014: 0.015: 0.015: 0.016: 0.016: 0.017: 0.018: 0.018: 0.019: 0.020: 0.021: 0.021: 0.022: 0.023: 0.024: 0.025:
Ки : 6003 : 6003 : 6003 : 6003 : 6003 : 6003 : 6003 : 6003 : 6003 : 6003 : 6003 : 6003 : 6003 : 6003 : 6003 : 6003 :
Ви : 0.003: 0.004: 0.004: 0.004: 0.004: 0.004: 0.004: 0.005: 0.005: 0.005: 0.005: 0.005: 0.006: 0.006: 0.006: 0.006:
Ки : 6009 : 6009 : 6009 : 6009 : 6009 : 6009 : 6009 : 6009 : 6009 : 6009 : 6009 : 6009 : 6009 : 6009 : 6009 : 6009 :
Ви : 0.001: 0.001: 0.001: 0.001: 0.001: 0.001: 0.001: 0.001: 0.002: 0.002: 0.002: 0.002: 0.002: 0.002: 0.002: 0.002:
Ки : 6010 : 6010 : 6010 : 6010 : 6010 : 6010 : 6010 : 6010 : 6010 : 6010 : 6010 : 6010 : 6010 : 6010 : 6010 : 6010 :
~~~~~~~~~~~~~~~~~~~~~~~~~~~~~~~~~~~~~~~~~~~~~~~~~~~~~~~~~~~~~~~~~~~~~~~~~~~~~~~~~~~~~~~~~~~~~~~~~~~~~~~~~~~~~~~~~~
~~~~~~~~
----__________________________________________________________________________________________
 x=  3200:  3400:  3600:  3800:  4000:  4200:  4400:  4600:  4800:  5000:  5200:  5400:  5600:  5800:  6000:  6200:
----------:------:------:------:------:------:------:------:------:------:------:------:------:------:------:------:
Qc : 0.038: 0.039: 0.041: 0.042: 0.044: 0.046: 0.047: 0.049: 0.051: 0.052: 0.054: 0.056: 0.058: 0.059: 0.061: 0.062:
Cc : 0.000: 0.000: 0.000: 0.000: 0.000: 0.000: 0.000: 0.000: 0.001: 0.001: 0.001: 0.001: 0.001: 0.001: 0.001: 0.001:
Фоп:  139 :  140 :  142 :  143 :  144 :  145 :  147 :  148 :  149 :  151 :  152 :  154 :  155 :  157 :  159 :  160 :
Uоп: 9.00 : 9.00 : 9.00 : 9.00 : 9.00 : 9.00 : 9.00 : 9.00 : 9.00 : 9.00 : 9.00 : 9.00 : 9.00 : 9.00 : 9.00 : 9.00 :
   :      :      :      :      :      :      :      :      :      :      :      :      :      :      :      :      :
Ви : 0.026: 0.027: 0.028: 0.029: 0.030: 0.031: 0.033: 0.034: 0.035: 0.036: 0.037: 0.039: 0.040: 0.041: 0.042: 0.043:
Ки : 6003 : 6003 : 6003 : 6003 : 6003 : 6003 : 6003 : 6003 : 6003 : 6003 : 6003 : 6003 : 6003 : 6003 : 6003 : 6003 :
Ви : 0.007: 0.007: 0.007: 0.007: 0.008: 0.008: 0.008: 0.008: 0.009: 0.009: 0.009: 0.010: 0.010: 0.010: 0.010: 0.011:
Ки : 6009 : 6009 : 6009 : 6009 : 6009 : 6009 : 6009 : 6009 : 6009 : 6009 : 6009 : 6009 : 6009 : 6009 : 6009 : 6009 :
Ви : 0.002: 0.002: 0.002: 0.002: 0.002: 0.003: 0.003: 0.003: 0.003: 0.003: 0.003: 0.003: 0.003: 0.003: 0.003: 0.003:
Ки : 6010 : 6010 : 6010 : 6010 : 6010 : 6010 : 6010 : 6010 : 6010 : 6010 : 6010 : 6010 : 6010 : 6010 : 6010 : 6010 :
~~~~~~~~~~~~~~~~~~~~~~~~~~~~~~~~~~~~~~~~~~~~~~~~~~~~~~~~~~~~~~~~~~~~~~~~~~~~~~~~~~~~~~~~~~~~~~~~~~~~~~~~~~~~~~~~~~
~~~~~~~~
----__________________________________________________________________________________________
 x=  6400:  6600:  6800:  7000:  7200:  7400:  7600:  7800:  8000:  8200:  8400:  8600:  8800:  9000:  9200:  9400:
----------:------:------:------:------:------:------:------:------:------:------:------:------:------:------:------:
Qc : 0.064: 0.065: 0.067: 0.068: 0.069: 0.070: 0.071: 0.071: 0.072: 0.072: 0.072: 0.071: 0.071: 0.071: 0.070: 0.069:
Cc : 0.001: 0.001: 0.001: 0.001: 0.001: 0.001: 0.001: 0.001: 0.001: 0.001: 0.001: 0.001: 0.001: 0.001: 0.001: 0.001:
Фоп:  162 :  164 :  166 :  167 :  169 :  171 :  173 :  175 :  177 :  179 :  181 :  183 :  184 :  186 :  188 :  190 :
Uоп: 9.00 : 9.00 : 9.00 : 9.00 : 9.00 : 9.00 : 9.00 : 9.00 : 9.00 : 9.00 : 9.00 : 9.00 : 9.00 : 9.00 : 9.00 : 9.00 :
   :      :      :      :      :      :      :      :      :      :      :      :      :      :      :      :      :
Ви : 0.044: 0.045: 0.046: 0.046: 0.047: 0.048: 0.049: 0.049: 0.049: 0.049: 0.049: 0.049: 0.049: 0.048: 0.048: 0.047:
Ки : 6003 : 6003 : 6003 : 6003 : 6003 : 6003 : 6003 : 6003 : 6003 : 6003 : 6003 : 6003 : 6003 : 6003 : 6003 : 6003 :
Ви : 0.011: 0.011: 0.011: 0.012: 0.012: 0.012: 0.012: 0.012: 0.012: 0.012: 0.012: 0.012: 0.013: 0.013: 0.013: 0.012:
Ки : 6009 : 6009 : 6009 : 6009 : 6009 : 6009 : 6009 : 6009 : 6009 : 6009 : 6009 : 6009 : 6009 : 6009 : 6009 : 6009 :
Ви : 0.004: 0.004: 0.004: 0.004: 0.004: 0.004: 0.004: 0.004: 0.004: 0.004: 0.004: 0.004: 0.004: 0.004: 0.004: 0.004:
Ки : 6010 : 6010 : 6010 : 6010 : 6010 : 6010 : 6010 : 6010 : 6010 : 6010 : 6010 : 6010 : 6010 : 6010 : 6010 : 6010 :
~~~~~~~~~~~~~~~~~~~~~~~~~~~~~~~~~~~~~~~~~~~~~~~~~~~~~~~~~~~~~~~~~~~~~~~~~~~~~~~~~~~~~~~~~~~~~~~~~~~~~~~~~~~~~~~~~~
~~~~~~~~
----__________________________________________________________________________________________
 x=  9600:  9800: 10000: 10200: 10400: 10600: 10800: 11000: 11200: 11400: 11600: 11800: 12000: 12200: 12400: 12600:
----------:------:------:------:------:------:------:------:------:------:------:------:------:------:------:------:
Qc : 0.068: 0.067: 0.066: 0.065: 0.063: 0.062: 0.060: 0.058: 0.057: 0.055: 0.053: 0.051: 0.050: 0.048: 0.046: 0.045:
Cc : 0.001: 0.001: 0.001: 0.001: 0.001: 0.001: 0.001: 0.001: 0.001: 0.001: 0.001: 0.001: 0.000: 0.000: 0.000: 0.000:
Фоп:  192 :  194 :  196 :  197 :  199 :  201 :  202 :  204 :  206 :  207 :  209 :  210 :  212 :  213 :  214 :  216 :
Uоп: 9.00 : 9.00 : 9.00 : 9.00 : 9.00 : 9.00 : 9.00 : 9.00 : 9.00 : 9.00 : 9.00 : 9.00 : 9.00 : 9.00 : 9.00 : 9.00 :
   :      :      :      :      :      :      :      :      :      :      :      :      :      :      :      :      :
Ви : 0.047: 0.046: 0.045: 0.044: 0.043: 0.042: 0.041: 0.040: 0.039: 0.037: 0.036: 0.035: 0.034: 0.033: 0.031: 0.030:
Ки : 6003 : 6003 : 6003 : 6003 : 6003 : 6003 : 6003 : 6003 : 6003 : 6003 : 6003 : 6003 : 6003 : 6003 : 6003 : 6003 :
Ви : 0.012: 0.012: 0.012: 0.012: 0.011: 0.011: 0.011: 0.010: 0.010: 0.010: 0.009: 0.009: 0.009: 0.009: 0.008: 0.008:
Ки : 6009 : 6009 : 6009 : 6009 : 6009 : 6009 : 6009 : 6009 : 6009 : 6009 : 6009 : 6009 : 6009 : 6009 : 6009 : 6009 :
Ви : 0.004: 0.004: 0.004: 0.004: 0.004: 0.003: 0.003: 0.003: 0.003: 0.003: 0.003: 0.003: 0.003: 0.003: 0.003: 0.003:
Ки : 6010 : 6010 : 6010 : 6010 : 6010 : 6010 : 6010 : 6010 : 6010 : 6010 : 6010 : 6010 : 6010 : 6010 : 6010 : 6010 :
~~~~~~~~~~~~~~~~~~~~~~~~~~~~~~~~~~~~~~~~~~~~~~~~~~~~~~~~~~~~~~~~~~~~~~~~~~~~~~~~~~~~~~~~~~~~~~~~~~~~~~~~~~~~~~~~~~
~~~~~~~~
----________________________________________________________________________
 x= 12800: 13000: 13200: 13400: 13600: 13800: 14000: 14200: 14400: 14600: 14800: 15000:
----------:------:------:------:------:------:------:------:------:------:------:------:
Qc : 0.043: 0.042: 0.040: 0.038: 0.037: 0.036: 0.034: 0.033: 0.032: 0.030: 0.029: 0.028:
Cc : 0.000: 0.000: 0.000: 0.000: 0.000: 0.000: 0.000: 0.000: 0.000: 0.000: 0.000: 0.000:
Фоп:  217 :  218 :  219 :  220 :  221 :  222 :  223 :  224 :  225 :  226 :  227 :  228 :
Uоп: 9.00 : 9.00 : 9.00 : 9.00 : 9.00 : 9.00 : 9.00 : 9.00 : 9.00 : 9.00 : 9.00 : 9.00 :
   :      :      :      :      :      :      :      :      :      :      :      :      :
Ви : 0.029: 0.028: 0.027: 0.026: 0.025: 0.024: 0.023: 0.022: 0.021: 0.021: 0.020: 0.019:
Ки : 6003 : 6003 : 6003 : 6003 : 6003 : 6003 : 6003 : 6003 : 6003 : 6003 : 6003 : 6003 :
Ви : 0.008: 0.007: 0.007: 0.007: 0.006: 0.006: 0.006: 0.006: 0.006: 0.006: 0.005: 0.005:
Ки : 6009 : 6009 : 6009 : 6009 : 6009 : 6009 : 6009 : 6009 : 6009 : 6009 : 6009 : 6009 :
Ви : 0.002: 0.002: 0.002: 0.002: 0.002: 0.002: 0.002: 0.002: 0.002: 0.002: 0.002: 0.002:
Ки : 6010 : 6010 : 6010 : 6010 : 6010 : 6010 : 6010 : 6010 : 6010 : 6010 : 6010 : 6010 :
~~~~~~~~~~~~~~~~~~~~~~~~~~~~~~~~~~~~~~~~~~~~~~~~~~~~~~~~~~~~~~~~~~~~~~~~~~~~~~~~~~~~~~~~~~~~~~

__________
 y= 14200 : Y-строка  5  Cmax=  0.078 долей ПДК (x=  8400.0; напр.ветра=181)
----------:__________________________________________________________________________________________
 x=    0 :  200:  400:  600:  800:  1000:  1200:  1400:  1600:  1800:  2000:  2200:  2400:  2600:  2800:  3000:
```

----------:------:------:------:------:------:------:------:------:------:------:------:------:------:------:------:
Qc : 0.021: 0.022: 0.023: 0.024: 0.024: 0.026: 0.027: 0.028: 0.029: 0.030: 0.031: 0.032: 0.034: 0.035: 0.037: 0.038:
Cc : 0.000: 0.000: 0.000: 0.000: 0.000: 0.000: 0.000: 0.000: 0.000: 0.000: 0.000: 0.000: 0.000: 0.000: 0.000: 0.000:
Фоп: 125 : 125 : 126 : 127 : 127 : 128 : 129 : 130 : 131 : 131 : 132 : 133 : 134 : 135 : 136 : 137 :
Uоп: 9.00 : 9.00 : 9.00 : 9.00 : 9.00 : 9.00 : 9.00 : 9.00 : 9.00 : 9.00 : 9.00 : 9.00 : 9.00 : 9.00 : 9.00 : 9.00 :
   :   :   :   :   :   :   :   :   :   :   :   :   :   :   :   :   :
Ви : 0.014: 0.015: 0.016: 0.016: 0.017: 0.018: 0.018: 0.019: 0.020: 0.020: 0.021: 0.022: 0.023: 0.024: 0.025: 0.026:
Ки : 6003 : 6003 : 6003 : 6003 : 6003 : 6003 : 6003 : 6003 : 6003 : 6003 : 6003 : 6003 : 6003 : 6003 : 6003 : 6003 :
Ви : 0.004: 0.004: 0.004: 0.004: 0.004: 0.004: 0.005: 0.005: 0.005: 0.005: 0.005: 0.006: 0.006: 0.006: 0.006: 0.007:
Ки : 6009 : 6009 : 6009 : 6009 : 6009 : 6009 : 6009 : 6009 : 6009 : 6009 : 6009 : 6009 : 6009 : 6009 : 6009 : 6009 :
Ви : 0.001: 0.001: 0.001: 0.001: 0.001: 0.001: 0.001: 0.002: 0.002: 0.002: 0.002: 0.002: 0.002: 0.002: 0.002: 0.002:
Ки : 6010 : 6010 : 6010 : 6010 : 6010 : 6010 : 6010 : 6010 : 6010 : 6010 : 6010 : 6010 : 6010 : 6010 : 6010 : 6010 :
~~~~~~

----

x= 3200: 3400: 3600: 3800: 4000: 4200: 4400: 4600: 4800: 5000: 5200: 5400: 5600: 5800: 6000: 6200:
----------:------:------:------:------:------:------:------:------:------:------:------:------:------:------:------:
Qc : 0.040: 0.041: 0.043: 0.045: 0.046: 0.048: 0.050: 0.052: 0.054: 0.056: 0.057: 0.060: 0.061: 0.063: 0.065: 0.067:
Cc : 0.000: 0.000: 0.000: 0.000: 0.000: 0.000: 0.000: 0.001: 0.001: 0.001: 0.001: 0.001: 0.001: 0.001: 0.001: 0.001:
Фоп: 138 : 139 : 141 : 142 : 143 : 144 : 146 : 147 : 148 : 150 : 151 : 153 : 155 : 156 : 158 : 160 :
Uоп: 9.00 : 9.00 : 9.00 : 9.00 : 9.00 : 9.00 : 9.00 : 9.00 : 9.00 : 9.00 : 9.00 : 9.00 : 9.00 : 9.00 : 9.00 : 9.00 :
   :   :   :   :   :   :   :   :   :   :   :   :   :   :   :   :   :
Ви : 0.027: 0.028: 0.030: 0.031: 0.032: 0.033: 0.035: 0.036: 0.037: 0.038: 0.039: 0.041: 0.042: 0.044: 0.045: 0.046:
Ки : 6003 : 6003 : 6003 : 6003 : 6003 : 6003 : 6003 : 6003 : 6003 : 6003 : 6003 : 6003 : 6003 : 6003 : 6003 : 6003 :
Ви : 0.007: 0.007: 0.007: 0.008: 0.008: 0.008: 0.008: 0.009: 0.009: 0.010: 0.010: 0.010: 0.010: 0.011: 0.011: 0.011:
Ки : 6009 : 6009 : 6009 : 6009 : 6009 : 6009 : 6009 : 6009 : 6009 : 6009 : 6009 : 6009 : 6009 : 6009 : 6009 : 6009 :
Ви : 0.002: 0.002: 0.002: 0.002: 0.003: 0.003: 0.003: 0.003: 0.003: 0.003: 0.003: 0.003: 0.003: 0.003: 0.004: 0.004:
Ки : 6010 : 6010 : 6010 : 6010 : 6010 : 6010 : 6010 : 6010 : 6010 : 6010 : 6010 : 6010 : 6010 : 6010 : 6010 : 6010 :
~~~~~~

----

x= 6400: 6600: 6800: 7000: 7200: 7400: 7600: 7800: 8000: 8200: 8400: 8600: 8800: 9000: 9200: 9400:
----------:------:------:------:------:------:------:------:------:------:------:------:------:------:------:------:
Qc : 0.069: 0.070: 0.072: 0.073: 0.074: 0.075: 0.076: 0.077: 0.077: 0.078: 0.078: 0.077: 0.077: 0.076: 0.076: 0.075:
Cc : 0.001: 0.001: 0.001: 0.001: 0.001: 0.001: 0.001: 0.001: 0.001: 0.001: 0.001: 0.001: 0.001: 0.001: 0.001: 0.001:
Фоп: 161 : 163 : 165 : 167 : 169 : 171 : 173 : 175 : 177 : 179 : 181 : 183 : 185 : 187 : 189 : 190 :
Uоп: 9.00 : 9.00 : 9.00 : 9.00 : 9.00 : 9.00 : 9.00 : 9.00 : 9.00 : 9.00 : 9.00 : 9.00 : 9.00 : 9.00 : 9.00 : 9.00 :
   :   :   :   :   :   :   :   :   :   :   :   :   :   :   :   :   :
Ви : 0.047: 0.048: 0.049: 0.050: 0.051: 0.052: 0.053: 0.053: 0.053: 0.053: 0.053: 0.053: 0.053: 0.053: 0.052: 0.051:
Ки : 6003 : 6003 : 6003 : 6003 : 6003 : 6003 : 6003 : 6003 : 6003 : 6003 : 6003 : 6003 : 6003 : 6003 : 6003 : 6003 :
Ви : 0.012: 0.012: 0.012: 0.013: 0.013: 0.013: 0.013: 0.013: 0.013: 0.013: 0.013: 0.013: 0.013: 0.013: 0.013: 0.013:
Ки : 6009 : 6009 : 6009 : 6009 : 6009 : 6009 : 6009 : 6009 : 6009 : 6009 : 6009 : 6009 : 6009 : 6009 : 6009 : 6009 :
Ви : 0.004: 0.004: 0.004: 0.004: 0.004: 0.004: 0.004: 0.004: 0.004: 0.004: 0.004: 0.004: 0.004: 0.004: 0.004: 0.004:
Ки : 6010 : 6010 : 6010 : 6010 : 6010 : 6010 : 6010 : 6010 : 6010 : 6010 : 6010 : 6010 : 6010 : 6010 : 6010 : 6010 :
~~~~~~

----

x= 9600: 9800: 10000: 10200: 10400: 10600: 10800: 11000: 11200: 11400: 11600: 11800: 12000: 12200: 12400: 12600:
----------:------:------:------:------:------:------:------:------:------:------:------:------:------:------:------:
Qc : 0.074: 0.072: 0.071: 0.069: 0.068: 0.066: 0.064: 0.062: 0.060: 0.059: 0.056: 0.055: 0.053: 0.051: 0.049: 0.047:
Cc : 0.001: 0.001: 0.001: 0.001: 0.001: 0.001: 0.001: 0.001: 0.001: 0.001: 0.001: 0.001: 0.001: 0.001: 0.000: 0.000:
Фоп: 192 : 194 : 196 : 198 : 200 : 201 : 203 : 205 : 206 : 208 : 210 : 211 : 212 : 214 : 215 : 216 :
Uоп: 9.00 : 9.00 : 9.00 : 9.00 : 9.00 : 9.00 : 9.00 : 9.00 : 9.00 : 9.00 : 9.00 : 9.00 : 9.00 : 9.00 : 9.00 : 9.00 :
   :   :   :   :   :   :   :   :   :   :   :   :   :   :   :   :   :
Ви : 0.050: 0.049: 0.048: 0.047: 0.046: 0.045: 0.044: 0.042: 0.041: 0.040: 0.038: 0.037: 0.036: 0.034: 0.033: 0.032:
Ки : 6003 : 6003 : 6003 : 6003 : 6003 : 6003 : 6003 : 6003 : 6003 : 6003 : 6003 : 6003 : 6003 : 6003 : 6003 : 6003 :
Ви : 0.013: 0.013: 0.013: 0.012: 0.012: 0.012: 0.012: 0.011: 0.011: 0.011: 0.010: 0.010: 0.010: 0.009: 0.009: 0.009:
Ки : 6009 : 6009 : 6009 : 6009 : 6009 : 6009 : 6009 : 6009 : 6009 : 6009 : 6009 : 6009 : 6009 : 6009 : 6009 : 6009 :
Ви : 0.004: 0.004: 0.004: 0.004: 0.004: 0.004: 0.004: 0.003: 0.003: 0.003: 0.003: 0.003: 0.003: 0.003: 0.003: 0.003:
Ки : 6010 : 6010 : 6010 : 6010 : 6010 : 6010 : 6010 : 6010 : 6010 : 6010 : 6010 : 6010 : 6010 : 6010 : 6010 : 6010 :
~~~~~~

----

x= 12800: 13000: 13200: 13400: 13600: 13800: 14000: 14200: 14400: 14600: 14800: 15000:
----------:------:------:------:------:------:------:------:------:------:------:------:
Qc : 0.045: 0.044: 0.042: 0.040: 0.039: 0.037: 0.036: 0.034: 0.033: 0.032: 0.030: 0.029:
Cc : 0.000: 0.000: 0.000: 0.000: 0.000: 0.000: 0.000: 0.000: 0.000: 0.000: 0.000: 0.000:
Фоп: 218 : 219 : 220 : 221 : 222 : 223 : 224 : 225 : 226 : 227 : 228 : 229 :
Uоп: 9.00 : 9.00 : 9.00 : 9.00 : 9.00 : 9.00 : 9.00 : 9.00 : 9.00 : 9.00 : 9.00 : 9.00 :
   :   :   :   :   :   :   :   :   :   :   :   :   :
Ви : 0.031: 0.030: 0.028: 0.027: 0.026: 0.025: 0.024: 0.023: 0.022: 0.021: 0.021: 0.020:
Ки : 6003 : 6003 : 6003 : 6003 : 6003 : 6003 : 6003 : 6003 : 6003 : 6003 : 6003 : 6003 :
Ви : 0.008: 0.008: 0.008: 0.007: 0.007: 0.007: 0.006: 0.006: 0.006: 0.006: 0.005: 0.005:
Ки : 6009 : 6009 : 6009 : 6009 : 6009 : 6009 : 6009 : 6009 : 6009 : 6009 : 6009 : 6009 :
Ви : 0.003: 0.002: 0.002: 0.002: 0.002: 0.002: 0.002: 0.002: 0.002: 0.002: 0.002: 0.002:
Ки : 6010 : 6010 : 6010 : 6010 : 6010 : 6010 : 6010 : 6010 : 6010 : 6010 : 6010 : 6010 :
~~~~~~

y= 14000 : Y-строка 6 Cmax= 0.084 долей ПДК (x= 8400.0; напр.ветра=181)
----------:

x=   0 : 200: 400: 600: 800: 1000: 1200: 1400: 1600: 1800: 2000: 2200: 2400: 2600: 2800: 3000:
----------:------:------:------:------:------:------:------:------:------:------:------:------:------:------:------:
Qc : 0.022: 0.022: 0.023: 0.024: 0.025: 0.026: 0.027: 0.029: 0.030: 0.031: 0.032: 0.034: 0.035: 0.037: 0.038: 0.040:
~~~~~~

Сс : 0.000: 0.000: 0.000: 0.000: 0.000: 0.000: 0.000: 0.000: 0.000: 0.000: 0.000: 0.000: 0.000: 0.000: 0.000: 0.000:
Фоп: 124 : 124 : 125 : 126 : 126 : 127 : 128 : 129 : 130 : 130 : 131 : 132 : 133 : 134 : 135 : 136 :
Uоп: 9.00 : 9.00 : 9.00 : 9.00 : 9.00 : 9.00 : 9.00 : 9.00 : 9.00 : 9.00 : 9.00 : 9.00 : 9.00 : 9.00 : 9.00 : 9.00 :
: : : : : : : : : : : : : : : : :
Ви : 0.015: 0.015: 0.016: 0.017: 0.017: 0.018: 0.019: 0.020: 0.020: 0.021: 0.022: 0.023: 0.024: 0.025: 0.026: 0.027:
Ки : 6003 : 6003 : 6003 : 6003 : 6003 : 6003 : 6003 : 6003 : 6003 : 6003 : 6003 : 6003 : 6003 : 6003 : 6003 : 6003 :
Ви : 0.004: 0.004: 0.004: 0.004: 0.004: 0.005: 0.005: 0.005: 0.005: 0.005: 0.006: 0.006: 0.006: 0.006: 0.007: 0.007:
Ки : 6009 : 6009 : 6009 : 6009 : 6009 : 6009 : 6009 : 6009 : 6009 : 6009 : 6009 : 6009 : 6009 : 6009 : 6009 : 6009 :
Ви : 0.001: 0.001: 0.001: 0.001: 0.001: 0.001: 0.001: 0.002: 0.002: 0.002: 0.002: 0.002: 0.002: 0.002: 0.002: 0.002:
Ки : 6010 : 6010 : 6010 : 6010 : 6010 : 6010 : 6010 : 6010 : 6010 : 6010 : 6010 : 6010 : 6010 : 6010 : 6010 : 6010 :
~~~~~~
----____
x= 3200: 3400: 3600: 3800: 4000: 4200: 4400: 4600: 4800: 5000: 5200: 5400: 5600: 5800: 6000: 6200:
----------:------:------:------:------:------:------:------:------:------:------:------:------:------:------:------:
Qc : 0.041: 0.043: 0.045: 0.047: 0.049: 0.051: 0.053: 0.055: 0.057: 0.059: 0.061: 0.064: 0.066: 0.068: 0.070: 0.072:
Сс : 0.000: 0.000: 0.000: 0.000: 0.000: 0.001: 0.001: 0.001: 0.001: 0.001: 0.001: 0.001: 0.001: 0.001: 0.001: 0.001:
Фоп: 137 : 138 : 140 : 141 : 142 : 143 : 145 : 146 : 148 : 149 : 151 : 152 : 154 : 156 : 157 : 159 :
Uоп: 9.00 : 9.00 : 9.00 : 9.00 : 9.00 : 9.00 : 9.00 : 9.00 : 9.00 : 9.00 : 9.00 : 9.00 : 9.00 : 9.00 : 9.00 : 9.00 :
: : : : : : : : : : : : : : : : :
Ви : 0.028: 0.030: 0.031: 0.032: 0.034: 0.035: 0.037: 0.038: 0.039: 0.041: 0.042: 0.044: 0.045: 0.047: 0.048: 0.050:
Ки : 6003 : 6003 : 6003 : 6003 : 6003 : 6003 : 6003 : 6003 : 6003 : 6003 : 6003 : 6003 : 6003 : 6003 : 6003 : 6003 :
Ви : 0.007: 0.007: 0.008: 0.008: 0.008: 0.009: 0.009: 0.009: 0.010: 0.010: 0.010: 0.011: 0.011: 0.011: 0.012: 0.012:
Ки : 6009 : 6009 : 6009 : 6009 : 6009 : 6009 : 6009 : 6009 : 6009 : 6009 : 6009 : 6009 : 6009 : 6009 : 6009 : 6009 :
Ви : 0.002: 0.002: 0.002: 0.003: 0.003: 0.003: 0.003: 0.003: 0.003: 0.003: 0.003: 0.003: 0.004: 0.004: 0.004: 0.004:
Ки : 6010 : 6010 : 6010 : 6010 : 6010 : 6010 : 6010 : 6010 : 6010 : 6010 : 6010 : 6010 : 6010 : 6010 : 6010 : 6010 :
~~~~~~
----____
x= 6400: 6600: 6800: 7000: 7200: 7400: 7600: 7800: 8000: 8200: 8400: 8600: 8800: 9000: 9200: 9400:
----------:------:------:------:------:------:------:------:------:------:------:------:------:------:------:------:
Qc : 0.074: 0.076: 0.077: 0.079: 0.080: 0.081: 0.082: 0.083: 0.084: 0.084: 0.084: 0.084: 0.084: 0.083: 0.082: 0.081:
Сс : 0.001: 0.001: 0.001: 0.001: 0.001: 0.001: 0.001: 0.001: 0.001: 0.001: 0.001: 0.001: 0.001: 0.001: 0.001: 0.001:
Фоп: 161 : 163 : 165 : 167 : 168 : 170 : 172 : 175 : 177 : 179 : 181 : 183 : 185 : 187 : 189 : 191 :
Uоп: 9.00 : 9.00 : 9.00 : 9.00 : 9.00 : 9.00 : 9.00 : 9.00 : 9.00 : 9.00 : 9.00 : 9.00 : 9.00 : 9.00 : 9.00 : 9.00 :
: : : : : : : : : : : : : : : : :
Ви : 0.051: 0.052: 0.054: 0.055: 0.055: 0.056: 0.056: 0.058: 0.058: 0.058: 0.058: 0.058: 0.058: 0.057: 0.056: 0.055:
Ки : 6003 : 6003 : 6003 : 6003 : 6003 : 6003 : 6003 : 6003 : 6003 : 6003 : 6003 : 6003 : 6003 : 6003 : 6003 : 6003 :
Ви : 0.013: 0.013: 0.013: 0.013: 0.014: 0.014: 0.015: 0.014: 0.014: 0.015: 0.015: 0.015: 0.015: 0.015: 0.014: 0.014:
Ки : 6009 : 6009 : 6009 : 6009 : 6009 : 6009 : 6009 : 6009 : 6009 : 6009 : 6009 : 6009 : 6009 : 6009 : 6009 : 6009 :
Ви : 0.004: 0.004: 0.004: 0.004: 0.004: 0.005: 0.005: 0.004: 0.005: 0.005: 0.005: 0.005: 0.005: 0.005: 0.005: 0.004:
Ки : 6010 : 6010 : 6010 : 6010 : 6010 : 6010 : 6010 : 6010 : 6010 : 6010 : 6010 : 6010 : 6010 : 6010 : 6010 : 6010 :
~~~~~~
----____
x= 9600: 9800: 10000: 10200: 10400: 10600: 10800: 11000: 11200: 11400: 11600: 11800: 12000: 12200: 12400: 12600:
----------:------:------:------:------:------:------:------:------:------:------:------:------:------:------:------:
Qc : 0.080: 0.078: 0.076: 0.075: 0.073: 0.071: 0.069: 0.066: 0.064: 0.062: 0.060: 0.058: 0.056: 0.054: 0.052: 0.050:
Сс : 0.001: 0.001: 0.001: 0.001: 0.001: 0.001: 0.001: 0.001: 0.001: 0.001: 0.001: 0.001: 0.001: 0.001: 0.001: 0.000:
Фоп: 193 : 195 : 197 : 199 : 200 : 202 : 204 : 206 : 207 : 209 : 210 : 212 : 213 : 215 : 216 : 217 :
Uоп: 9.00 : 9.00 : 9.00 : 9.00 : 9.00 : 9.00 : 9.00 : 9.00 : 9.00 : 9.00 : 9.00 : 9.00 : 9.00 : 9.00 : 9.00 : 9.00 :
: : : : : : : : : : : : : : : : :
Ви : 0.055: 0.054: 0.052: 0.051: 0.049: 0.048: 0.047: 0.045: 0.044: 0.042: 0.041: 0.039: 0.038: 0.036: 0.035: 0.033:
Ки : 6003 : 6003 : 6003 : 6003 : 6003 : 6003 : 6003 : 6003 : 6003 : 6003 : 6003 : 6003 : 6003 : 6003 : 6003 : 6003 :
Ви : 0.014: 0.014: 0.013: 0.013: 0.013: 0.013: 0.012: 0.012: 0.012: 0.011: 0.011: 0.010: 0.010: 0.010: 0.009: 0.009:
Ки : 6009 : 6009 : 6009 : 6009 : 6009 : 6009 : 6009 : 6009 : 6009 : 6009 : 6009 : 6009 : 6009 : 6009 : 6009 : 6009 :
Ви : 0.004: 0.004: 0.004: 0.004: 0.004: 0.004: 0.004: 0.004: 0.004: 0.004: 0.003: 0.003: 0.003: 0.003: 0.003: 0.003:
Ки : 6010 : 6010 : 6010 : 6010 : 6010 : 6010 : 6010 : 6010 : 6010 : 6010 : 6010 : 6010 : 6010 : 6010 : 6010 : 6010 :
~~~~~~
----____
x= 12800: 13000: 13200: 13400: 13600: 13800: 14000: 14200: 14400: 14600: 14800: 15000:
----------:------:------:------:------:------:------:------:------:------:------:------:
Qc : 0.048: 0.046: 0.044: 0.042: 0.040: 0.039: 0.037: 0.036: 0.034: 0.033: 0.032: 0.030:
Сс : 0.000: 0.000: 0.000: 0.000: 0.000: 0.000: 0.000: 0.000: 0.000: 0.000: 0.000: 0.000:
Фоп: 219 : 220 : 221 : 222 : 223 : 224 : 225 : 226 : 227 : 228 : 229 : 230 :
Uоп: 9.00 : 9.00 : 9.00 : 9.00 : 9.00 : 9.00 : 9.00 : 9.00 : 9.00 : 9.00 : 9.00 : 9.00 :
: : : : : : : : : : : : :
Ви : 0.032: 0.031: 0.030: 0.028: 0.027: 0.026: 0.025: 0.024: 0.023: 0.022: 0.021: 0.020:
Ки : 6003 : 6003 : 6003 : 6003 : 6003 : 6003 : 6003 : 6003 : 6003 : 6003 : 6003 : 6003 :
Ви : 0.009: 0.008: 0.008: 0.008: 0.007: 0.007: 0.007: 0.006: 0.006: 0.006: 0.006: 0.005:
Ки : 6009 : 6009 : 6009 : 6009 : 6009 : 6009 : 6009 : 6009 : 6009 : 6009 : 6009 : 6009 :
Ви : 0.003: 0.003: 0.003: 0.002: 0.002: 0.002: 0.002: 0.002: 0.002: 0.002: 0.002: 0.002:
Ки : 6010 : 6010 : 6010 : 6010 : 6010 : 6010 : 6010 : 6010 : 6010 : 6010 : 6010 : 6010 :
~~~~~~
____
y= 13800 : Y-строка 7 Cmax= 0.092 долей ПДК (x= 8400.0; напр.ветра=181)
----------:____
x= 0 : 200: 400: 600: 800: 1000: 1200: 1400: 1600: 1800: 2000: 2200: 2400: 2600: 2800: 3000:
----------:------:------:------:------:------:------:------:------:------:------:------:------:------:------:------:
Qc : 0.022: 0.023: 0.024: 0.025: 0.026: 0.027: 0.028: 0.029: 0.031: 0.032: 0.033: 0.035: 0.036: 0.038: 0.040: 0.042:
Сс : 0.000: 0.000: 0.000: 0.000: 0.000: 0.000: 0.000: 0.000: 0.000: 0.000: 0.000: 0.000: 0.000: 0.000: 0.000: 0.000:
Фоп: 123 : 123 : 124 : 125 : 125 : 126 : 127 : 128 : 129 : 129 : 130 : 131 : 132 : 133 : 134 : 135 :
~~~~~~

Uоп: 9.00 : 9.00 : 9.00 : 9.00 : 9.00 : 9.00 : 9.00 : 9.00 : 9.00 : 9.00 : 9.00 : 9.00 : 9.00 : 9.00 : 9.00 : 9.00 :
: : : : : : : : : : : : : : : : :
Ви : 0.015: 0.016: 0.017: 0.017: 0.018: 0.019: 0.019: 0.020: 0.021: 0.022: 0.023: 0.024: 0.025: 0.026: 0.027: 0.029:
Ки : 6003 : 6003 : 6003 : 6003 : 6003 : 6003 : 6003 : 6003 : 6003 : 6003 : 6003 : 6003 : 6003 : 6003 : 6003 : 6003 :
Ви : 0.004: 0.004: 0.004: 0.004: 0.004: 0.005: 0.005: 0.005: 0.005: 0.006: 0.006: 0.006: 0.006: 0.007: 0.007: 0.007:
Ки : 6009 : 6009 : 6009 : 6009 : 6009 : 6009 : 6009 : 6009 : 6009 : 6009 : 6009 : 6009 : 6009 : 6009 : 6009 : 6009 :
Ви : 0.001: 0.001: 0.001: 0.001: 0.001: 0.001: 0.002: 0.002: 0.002: 0.002: 0.002: 0.002: 0.002: 0.002: 0.002: 0.002:
Ки : 6010 : 6010 : 6010 : 6010 : 6010 : 6010 : 6010 : 6010 : 6010 : 6010 : 6010 : 6010 : 6010 : 6010 : 6010 : 6010 :
~~~~~~
----____
x= 3200: 3400: 3600: 3800: 4000: 4200: 4400: 4600: 4800: 5000: 5200: 5400: 5600: 5800: 6000: 6200:
----------:------:------:------:------:------:------:------:------:------:------:------:------:------:------:------:
Qc : 0.043: 0.045: 0.047: 0.049: 0.051: 0.053: 0.056: 0.058: 0.060: 0.063: 0.065: 0.068: 0.070: 0.073: 0.075: 0.077:
Cc : 0.000: 0.000: 0.000: 0.000: 0.001: 0.001: 0.001: 0.001: 0.001: 0.001: 0.001: 0.001: 0.001: 0.001: 0.001: 0.001:
Фоп: 136 : 137 : 139 : 140 : 141 : 142 : 144 : 145 : 147 : 148 : 150 : 151 : 153 : 155 : 156 : 158 :
Uоп: 9.00 : 9.00 : 9.00 : 9.00 : 9.00 : 9.00 : 9.00 : 9.00 : 9.00 : 9.00 : 9.00 : 9.00 : 9.00 : 9.00 : 9.00 : 9.00 :
: : : : : : : : : : : : : : : : :
Ви : 0.030: 0.031: 0.033: 0.034: 0.035: 0.037: 0.039: 0.040: 0.042: 0.043: 0.045: 0.047: 0.049: 0.050: 0.051: 0.053:
Ки : 6003 : 6003 : 6003 : 6003 : 6003 : 6003 : 6003 : 6003 : 6003 : 6003 : 6003 : 6003 : 6003 : 6003 : 6003 : 6003 :
Ви : 0.007: 0.008: 0.008: 0.008: 0.009: 0.009: 0.009: 0.010: 0.010: 0.011: 0.011: 0.012: 0.012: 0.012: 0.013: 0.013:
Ки : 6009 : 6009 : 6009 : 6009 : 6009 : 6009 : 6009 : 6009 : 6009 : 6009 : 6009 : 6009 : 6009 : 6009 : 6009 : 6009 :
Ви : 0.002: 0.002: 0.003: 0.003: 0.003: 0.003: 0.003: 0.003: 0.003: 0.003: 0.004: 0.004: 0.004: 0.004: 0.004: 0.004:
Ки : 6010 : 6010 : 6010 : 6010 : 6010 : 6010 : 6010 : 6010 : 6010 : 6010 : 6010 : 6010 : 6010 : 6010 : 6010 : 6010 :
~~~~~~
----____
x= 6400: 6600: 6800: 7000: 7200: 7400: 7600: 7800: 8000: 8200: 8400: 8600: 8800: 9000: 9200: 9400:
----------:------:------:------:------:------:------:------:------:------:------:------:------:------:------:------:
Qc : 0.080: 0.082: 0.084: 0.086: 0.087: 0.089: 0.090: 0.091: 0.091: 0.091: 0.092: 0.092: 0.091: 0.090: 0.089: 0.088:
Cc : 0.001: 0.001: 0.001: 0.001: 0.001: 0.001: 0.001: 0.001: 0.001: 0.001: 0.001: 0.001: 0.001: 0.001: 0.001: 0.001:
Фоп: 160 : 162 : 164 : 166 : 168 : 170 : 172 : 174 : 176 : 179 : 181 : 183 : 185 : 187 : 189 : 191 :
Uоп: 9.00 : 9.00 : 9.00 : 9.00 : 9.00 : 9.00 : 9.00 : 9.00 : 9.00 : 9.00 : 9.00 : 9.00 : 9.00 : 9.00 : 9.00 : 9.00 :
: : : : : : : : : : : : : : : : :
Ви : 0.055: 0.056: 0.058: 0.059: 0.060: 0.061: 0.062: 0.062: 0.062: 0.063: 0.063: 0.063: 0.062: 0.062: 0.061: 0.060:
Ки : 6003 : 6003 : 6003 : 6003 : 6003 : 6003 : 6003 : 6003 : 6003 : 6003 : 6003 : 6003 : 6003 : 6003 : 6003 : 6003 :
Ви : 0.014: 0.014: 0.014: 0.015: 0.015: 0.015: 0.016: 0.016: 0.016: 0.016: 0.016: 0.016: 0.016: 0.016: 0.016: 0.016:
Ки : 6009 : 6009 : 6009 : 6009 : 6009 : 6009 : 6009 : 6009 : 6009 : 6009 : 6009 : 6009 : 6009 : 6009 : 6009 : 6009 :
Ви : 0.004: 0.004: 0.005: 0.005: 0.005: 0.005: 0.005: 0.005: 0.005: 0.005: 0.005: 0.005: 0.005: 0.005: 0.005: 0.005:
Ки : 6010 : 6010 : 6010 : 6010 : 6010 : 6010 : 6010 : 6010 : 6010 : 6010 : 6010 : 6010 : 6010 : 6010 : 6010 : 6010 :
~~~~~~
----____
x= 9600: 9800: 10000: 10200: 10400: 10600: 10800: 11000: 11200: 11400: 11600: 11800: 12000: 12200: 12400: 12600:
----------:------:------:------:------:------:------:------:------:------:------:------:------:------:------:------:
Qc : 0.086: 0.085: 0.083: 0.081: 0.079: 0.076: 0.074: 0.071: 0.069: 0.066: 0.064: 0.062: 0.059: 0.057: 0.055: 0.052:
Cc : 0.001: 0.001: 0.001: 0.001: 0.001: 0.001: 0.001: 0.001: 0.001: 0.001: 0.001: 0.001: 0.001: 0.001: 0.001: 0.001:
Фоп: 193 : 195 : 197 : 199 : 201 : 203 : 205 : 206 : 208 : 210 : 211 : 213 : 214 : 216 : 217 : 218 :
Uоп: 9.00 : 9.00 : 9.00 : 9.00 : 9.00 : 9.00 : 9.00 : 9.00 : 9.00 : 9.00 : 9.00 : 9.00 : 9.00 : 9.00 : 9.00 : 9.00 :
: : : : : : : : : : : : : : : : :
Ви : 0.059: 0.058: 0.056: 0.055: 0.053: 0.052: 0.050: 0.048: 0.047: 0.045: 0.043: 0.042: 0.040: 0.039: 0.037: 0.035:
Ки : 6003 : 6003 : 6003 : 6003 : 6003 : 6003 : 6003 : 6003 : 6003 : 6003 : 6003 : 6003 : 6003 : 6003 : 6003 : 6003 :
Ви : 0.015: 0.015: 0.015: 0.014: 0.014: 0.014: 0.013: 0.013: 0.012: 0.012: 0.012: 0.011: 0.011: 0.010: 0.010: 0.010:
Ки : 6009 : 6009 : 6009 : 6009 : 6009 : 6009 : 6009 : 6009 : 6009 : 6009 : 6009 : 6009 : 6009 : 6009 : 6009 : 6009 :
Ви : 0.005: 0.005: 0.005: 0.005: 0.004: 0.004: 0.004: 0.004: 0.004: 0.004: 0.004: 0.003: 0.003: 0.003: 0.003: 0.003:
Ки : 6010 : 6010 : 6010 : 6010 : 6010 : 6010 : 6010 : 6010 : 6010 : 6010 : 6010 : 6010 : 6010 : 6010 : 6010 : 6010 :
~~~~~~
----____
x= 12800: 13000: 13200: 13400: 13600: 13800: 14000: 14200: 14400: 14600: 14800: 15000:
----------:------:------:------:------:------:------:------:------:------:------:------:
Qc : 0.050: 0.048: 0.046: 0.044: 0.042: 0.040: 0.039: 0.037: 0.035: 0.034: 0.033: 0.031:
Cc : 0.001: 0.000: 0.000: 0.000: 0.000: 0.000: 0.000: 0.000: 0.000: 0.000: 0.000: 0.000:
Фоп: 220 : 221 : 222 : 223 : 224 : 225 : 227 : 228 : 228 : 229 : 230 : 231 :
Uоп: 9.00 : 9.00 : 9.00 : 9.00 : 9.00 : 9.00 : 9.00 : 9.00 : 9.00 : 9.00 : 9.00 : 9.00 :
: : : : : : : : : : : : :
Ви : 0.034: 0.033: 0.031: 0.030: 0.028: 0.027: 0.026: 0.025: 0.024: 0.023: 0.022: 0.021:
Ки : 6003 : 6003 : 6003 : 6003 : 6003 : 6003 : 6003 : 6003 : 6003 : 6003 : 6003 : 6003 :
Ви : 0.009: 0.009: 0.008: 0.008: 0.008: 0.007: 0.007: 0.007: 0.006: 0.006: 0.006: 0.006:
Ки : 6009 : 6009 : 6009 : 6009 : 6009 : 6009 : 6009 : 6009 : 6009 : 6009 : 6009 : 6009 :
Ви : 0.003: 0.003: 0.003: 0.003: 0.002: 0.002: 0.002: 0.002: 0.002: 0.002: 0.002: 0.002:
Ки : 6010 : 6010 : 6010 : 6010 : 6010 : 6010 : 6010 : 6010 : 6010 : 6010 : 6010 : 6010 :
~~~~~~
____
y= 13600 : Y-строка 8 Cmax= 0.100 долей ПДК (x= 8400.0; напр.ветра=181)
----------:____
x= 0 : 200: 400: 600: 800: 1000: 1200: 1400: 1600: 1800: 2000: 2200: 2400: 2600: 2800: 3000:
----------:------:------:------:------:------:------:------:------:------:------:------:------:------:------:------:
Qc : 0.023: 0.024: 0.025: 0.026: 0.027: 0.028: 0.029: 0.030: 0.032: 0.033: 0.035: 0.036: 0.038: 0.040: 0.041: 0.043:
Cc : 0.000: 0.000: 0.000: 0.000: 0.000: 0.000: 0.000: 0.000: 0.000: 0.000: 0.000: 0.000: 0.000: 0.000: 0.000: 0.000:
Фоп: 122 : 122 : 123 : 124 : 124 : 125 : 126 : 127 : 127 : 128 : 129 : 130 : 131 : 132 : 133 : 134 :
Uоп: 9.00 : 9.00 : 9.00 : 9.00 : 9.00 : 9.00 : 9.00 : 9.00 : 9.00 : 9.00 : 9.00 : 9.00 : 9.00 : 9.00 : 9.00 : 9.00 :
: : : : : : : : : : : : : : : : :
~~~~~~

Ви : 0.016: 0.016: 0.017: 0.018: 0.018: 0.019: 0.020: 0.021: 0.022: 0.023: 0.024: 0.025: 0.026: 0.027: 0.029: 0.030:
Ки : 6003 : 6003 : 6003 : 6003 : 6003 : 6003 : 6003 : 6003 : 6003 : 6003 : 6003 : 6003 : 6003 : 6003 : 6003 : 6003 :
Ви : 0.004: 0.004: 0.004: 0.004: 0.005: 0.005: 0.005: 0.005: 0.005: 0.006: 0.006: 0.006: 0.006: 0.007: 0.007: 0.007:
Ки : 6009 : 6009 : 6009 : 6009 : 6009 : 6009 : 6009 : 6009 : 6009 : 6009 : 6009 : 6009 : 6009 : 6009 : 6009 : 6009 :
Ви : 0.001: 0.001: 0.001: 0.001: 0.001: 0.002: 0.002: 0.002: 0.002: 0.002: 0.002: 0.002: 0.002: 0.002: 0.002: 0.002:
Ки : 6010 : 6010 : 6010 : 6010 : 6010 : 6010 : 6010 : 6010 : 6010 : 6010 : 6010 : 6010 : 6010 : 6010 : 6010 : 6010 :
~~~~~~
~~~~~~~~

----____

x= 3200: 3400: 3600: 3800: 4000: 4200: 4400: 4600: 4800: 5000: 5200: 5400: 5600: 5800: 6000: 6200:
----------:------:------:------:------:------:------:------:------:------:------:------:------:------:------:------:
Qc : 0.045: 0.047: 0.049: 0.052: 0.054: 0.057: 0.059: 0.062: 0.064: 0.067: 0.070: 0.072: 0.075: 0.078: 0.081: 0.083:
Сс : 0.000: 0.000: 0.000: 0.001: 0.001: 0.001: 0.001: 0.001: 0.001: 0.001: 0.001: 0.001: 0.001: 0.001: 0.001: 0.001:
Фоп: 135 : 136 : 138 : 139 : 140 : 141 : 143 : 144 : 146 : 147 : 149 : 150 : 152 : 154 : 156 : 158 :
Uоп: 9.00 : 9.00 : 9.00 : 9.00 : 9.00 : 9.00 : 9.00 : 9.00 : 9.00 : 9.00 : 9.00 : 9.00 : 9.00 : 9.00 : 9.00 : 9.00 :
 : : : : : : : : : : : : : : : : :
Ви : 0.031: 0.033: 0.034: 0.036: 0.037: 0.039: 0.041: 0.043: 0.045: 0.046: 0.048: 0.050: 0.052: 0.054: 0.056: 0.058:
Ки : 6003 : 6003 : 6003 : 6003 : 6003 : 6003 : 6003 : 6003 : 6003 : 6003 : 6003 : 6003 : 6003 : 6003 : 6003 : 6003 :
Ви : 0.008: 0.008: 0.008: 0.009: 0.009: 0.010: 0.010: 0.011: 0.011: 0.012: 0.012: 0.013: 0.013: 0.013: 0.014: 0.014:
Ки : 6009 : 6009 : 6009 : 6009 : 6009 : 6009 : 6009 : 6009 : 6009 : 6009 : 6009 : 6009 : 6009 : 6009 : 6009 : 6009 :
Ви : 0.002: 0.003: 0.003: 0.003: 0.003: 0.003: 0.003: 0.003: 0.003: 0.004: 0.004: 0.004: 0.004: 0.004: 0.004: 0.004:
Ки : 6010 : 6010 : 6010 : 6010 : 6010 : 6010 : 6010 : 6010 : 6010 : 6010 : 6010 : 6010 : 6010 : 6010 : 6010 : 6010 :
~~~~~~
~~~~~~~~

----____

x= 6400: 6600: 6800: 7000: 7200: 7400: 7600: 7800: 8000: 8200: 8400: 8600: 8800: 9000: 9200: 9400:
----------:------:------:------:------:------:------:------:------:------:------:------:------:------:------:------:
Qc : 0.086: 0.088: 0.091: 0.093: 0.095: 0.096: 0.098: 0.099: 0.100: 0.100: 0.100: 0.100: 0.099: 0.098: 0.097: 0.095:
Сс : 0.001: 0.001: 0.001: 0.001: 0.001: 0.001: 0.001: 0.001: 0.001: 0.001: 0.001: 0.001: 0.001: 0.001: 0.001: 0.001:
Фоп: 159 : 161 : 163 : 166 : 168 : 170 : 172 : 174 : 176 : 178 : 181 : 183 : 185 : 187 : 189 : 192 :
Uоп: 9.00 : 9.00 : 9.00 : 9.00 : 9.00 : 9.00 : 9.00 : 9.00 : 9.00 : 9.00 : 9.00 : 9.00 : 9.00 : 9.00 : 9.00 : 9.00 :
 : : : : : : : : : : : : : : : : :
Ви : 0.059: 0.061: 0.062: 0.064: 0.066: 0.067: 0.068: 0.068: 0.068: 0.068: 0.069: 0.069: 0.068: 0.067: 0.066: 0.066:
Ки : 6003 : 6003 : 6003 : 6003 : 6003 : 6003 : 6003 : 6003 : 6003 : 6003 : 6003 : 6003 : 6003 : 6003 : 6003 : 6003 :
Ви : 0.015: 0.015: 0.016: 0.016: 0.016: 0.017: 0.017: 0.017: 0.018: 0.018: 0.017: 0.018: 0.018: 0.018: 0.017: 0.017:
Ки : 6009 : 6009 : 6009 : 6009 : 6009 : 6009 : 6009 : 6009 : 6009 : 6009 : 6009 : 6009 : 6009 : 6009 : 6009 : 6009 :
Ви : 0.005: 0.005: 0.005: 0.005: 0.005: 0.005: 0.005: 0.005: 0.006: 0.006: 0.005: 0.005: 0.006: 0.006: 0.005: 0.005:
Ки : 6010 : 6010 : 6010 : 6010 : 6010 : 6010 : 6010 : 6010 : 6010 : 6010 : 6010 : 6010 : 6010 : 6010 : 6010 : 6010 :
~~~~~~
~~~~~~~~

----____

x= 9600: 9800: 10000: 10200: 10400: 10600: 10800: 11000: 11200: 11400: 11600: 11800: 12000: 12200: 12400: 12600:
----------:------:------:------:------:------:------:------:------:------:------:------:------:------:------:------:
Qc : 0.094: 0.092: 0.090: 0.087: 0.085: 0.082: 0.079: 0.077: 0.074: 0.071: 0.068: 0.066: 0.063: 0.060: 0.058: 0.055:
Сс : 0.001: 0.001: 0.001: 0.001: 0.001: 0.001: 0.001: 0.001: 0.001: 0.001: 0.001: 0.001: 0.001: 0.001: 0.001: 0.001:
Фоп: 194 : 196 : 198 : 200 : 202 : 204 : 205 : 207 : 209 : 211 : 212 : 214 : 215 : 217 : 218 : 220 :
Uоп: 9.00 : 9.00 : 9.00 : 9.00 : 9.00 : 9.00 : 9.00 : 9.00 : 9.00 : 9.00 : 9.00 : 9.00 : 9.00 : 9.00 : 9.00 : 9.00 :
 : : : : : : : : : : : : : : : : :
Ви : 0.064: 0.063: 0.061: 0.060: 0.058: 0.056: 0.053: 0.052: 0.050: 0.048: 0.046: 0.044: 0.042: 0.041: 0.039: 0.037:
Ки : 6003 : 6003 : 6003 : 6003 : 6003 : 6003 : 6003 : 6003 : 6003 : 6003 : 6003 : 6003 : 6003 : 6003 : 6003 : 6003 :
Ви : 0.017: 0.016: 0.016: 0.016: 0.015: 0.015: 0.014: 0.014: 0.013: 0.013: 0.012: 0.012: 0.011: 0.011: 0.010: 0.010:
Ки : 6009 : 6009 : 6009 : 6009 : 6009 : 6009 : 6009 : 6009 : 6009 : 6009 : 6009 : 6009 : 6009 : 6009 : 6009 : 6009 :
Ви : 0.005: 0.005: 0.005: 0.005: 0.005: 0.005: 0.005: 0.004: 0.004: 0.004: 0.004: 0.004: 0.004: 0.003: 0.003: 0.003:
Ки : 6010 : 6010 : 6010 : 6010 : 6010 : 6010 : 6010 : 6010 : 6010 : 6010 : 6010 : 6010 : 6010 : 6010 : 6010 : 6010 :
~~~~~~
~~~~~~~~

----____

x= 12800: 13000: 13200: 13400: 13600: 13800: 14000: 14200: 14400: 14600: 14800: 15000:
----------:------:------:------:------:------:------:------:------:------:------:------:
Qc : 0.053: 0.051: 0.048: 0.046: 0.044: 0.042: 0.040: 0.039: 0.037: 0.035: 0.034: 0.032:
Сс : 0.001: 0.001: 0.000: 0.000: 0.000: 0.000: 0.000: 0.000: 0.000: 0.000: 0.000: 0.000:
Фоп: 221 : 222 : 223 : 224 : 226 : 227 : 228 : 229 : 230 : 230 : 231 : 232 :
Uоп: 9.00 : 9.00 : 9.00 : 9.00 : 9.00 : 9.00 : 9.00 : 9.00 : 9.00 : 9.00 : 9.00 : 9.00 :
 : : : : : : : : : : : : :
Ви : 0.036: 0.034: 0.033: 0.031: 0.030: 0.029: 0.027: 0.026: 0.025: 0.024: 0.023: 0.022:
Ки : 6003 : 6003 : 6003 : 6003 : 6003 : 6003 : 6003 : 6003 : 6003 : 6003 : 6003 : 6003 :
Ви : 0.010: 0.009: 0.009: 0.008: 0.008: 0.008: 0.007: 0.007: 0.007: 0.006: 0.006: 0.006:
Ки : 6009 : 6009 : 6009 : 6009 : 6009 : 6009 : 6009 : 6009 : 6009 : 6009 : 6009 : 6009 :
Ви : 0.003: 0.003: 0.003: 0.003: 0.002: 0.002: 0.002: 0.002: 0.002: 0.002: 0.002: 0.002:
Ки : 6010 : 6010 : 6010 : 6010 : 6010 : 6010 : 6010 : 6010 : 6010 : 6010 : 6010 : 6010 :
~~~~~~

____

y= 13400 : Y-строка 9 Cmax= 0.110 долей ПДК (x= 8400.0; напр.ветра=181)

----------:____

x=   0 : 200: 400: 600: 800: 1000: 1200: 1400: 1600: 1800: 2000: 2200: 2400: 2600: 2800: 3000:
----------:------:------:------:------:------:------:------:------:------:------:------:------:------:------:------:
Qc : 0.023: 0.024: 0.025: 0.026: 0.028: 0.029: 0.030: 0.031: 0.033: 0.034: 0.036: 0.038: 0.039: 0.041: 0.043: 0.045:
Сс : 0.000: 0.000: 0.000: 0.000: 0.000: 0.000: 0.000: 0.000: 0.000: 0.000: 0.000: 0.000: 0.000: 0.000: 0.000: 0.000:
Фоп: 121 : 121 : 122 : 123 : 123 : 124 : 125 : 126 : 126 : 127 : 128 : 129 : 130 : 131 : 132 : 133 :
Uоп: 9.00 : 9.00 : 9.00 : 9.00 : 9.00 : 9.00 : 9.00 : 9.00 : 9.00 : 9.00 : 9.00 : 9.00 : 9.00 : 9.00 : 9.00 : 9.00 :
 : : : : : : : : : : : : : : : : :
Ви : 0.016: 0.017: 0.017: 0.018: 0.019: 0.020: 0.021: 0.022: 0.023: 0.024: 0.025: 0.026: 0.027: 0.028: 0.030: 0.031:
Ки : 6003 : 6003 : 6003 : 6003 : 6003 : 6003 : 6003 : 6003 : 6003 : 6003 : 6003 : 6003 : 6003 : 6003 : 6003 : 6003 :
~~~~~~

Ви : 0.004: 0.004: 0.004: 0.004: 0.005: 0.005: 0.005: 0.005: 0.006: 0.006: 0.006: 0.006: 0.007: 0.007: 0.007: 0.008:
Ки : 6009 : 6009 : 6009 : 6009 : 6009 : 6009 : 6009 : 6009 : 6009 : 6009 : 6009 : 6009 : 6009 : 6009 : 6009 : 6009 :
Ви : 0.001: 0.001: 0.001: 0.001: 0.002: 0.002: 0.002: 0.002: 0.002: 0.002: 0.002: 0.002: 0.002: 0.002: 0.002: 0.002:
Ки : 6010 : 6010 : 6010 : 6010 : 6010 : 6010 : 6010 : 6010 : 6010 : 6010 : 6010 : 6010 : 6010 : 6010 : 6010 : 6010 :
~~~~~~
~~~~~~~~
----____
x= 3200: 3400: 3600: 3800: 4000: 4200: 4400: 4600: 4800: 5000: 5200: 5400: 5600: 5800: 6000: 6200:
----------:------:------:------:------:------:------:------:------:------:------:------:------:------:------:------:
Qc : 0.047: 0.050: 0.052: 0.054: 0.057: 0.060: 0.062: 0.065: 0.068: 0.071: 0.075: 0.078: 0.081: 0.084: 0.087: 0.090:
Cc : 0.000: 0.000: 0.001: 0.001: 0.001: 0.001: 0.001: 0.001: 0.001: 0.001: 0.001: 0.001: 0.001: 0.001: 0.001: 0.001:
Фоп: 134 : 135 : 136 : 138 : 139 : 140 : 142 : 143 : 145 : 146 : 148 : 149 : 151 : 153 : 155 : 157 :
Uоп: 9.00 : 9.00 : 9.00 : 9.00 : 9.00 : 9.00 : 9.00 : 9.00 : 9.00 : 9.00 : 9.00 : 9.00 : 9.00 : 9.00 : 9.00 : 9.00 :
: : : : : : : : : : : : : : : : :
Ви : 0.033: 0.034: 0.036: 0.038: 0.040: 0.041: 0.043: 0.045: 0.047: 0.049: 0.052: 0.053: 0.056: 0.058: 0.060: 0.063:
Ки : 6003 : 6003 : 6003 : 6003 : 6003 : 6003 : 6003 : 6003 : 6003 : 6003 : 6003 : 6003 : 6003 : 6003 : 6003 : 6003 :
Ви : 0.008: 0.009: 0.009: 0.009: 0.010: 0.010: 0.011: 0.011: 0.011: 0.012: 0.013: 0.013: 0.014: 0.014: 0.015: 0.015:
Ки : 6009 : 6009 : 6009 : 6009 : 6009 : 6009 : 6009 : 6009 : 6009 : 6009 : 6009 : 6009 : 6009 : 6009 : 6009 : 6009 :
Ви : 0.003: 0.003: 0.003: 0.003: 0.003: 0.003: 0.003: 0.004: 0.004: 0.004: 0.004: 0.004: 0.004: 0.005: 0.005: 0.005:
Ки : 6010 : 6010 : 6010 : 6010 : 6010 : 6010 : 6010 : 6010 : 6010 : 6010 : 6010 : 6010 : 6010 : 6010 : 6010 : 6010 :
~~~~~~
~~~~~~~~
----____
x= 6400: 6600: 6800: 7000: 7200: 7400: 7600: 7800: 8000: 8200: 8400: 8600: 8800: 9000: 9200: 9400:
----------:------:------:------:------:------:------:------:------:------:------:------:------:------:------:------:
Qc : 0.093: 0.096: 0.099: 0.101: 0.103: 0.105: 0.107: 0.108: 0.109: 0.109: 0.110: 0.109: 0.109: 0.107: 0.106: 0.104:
Cc : 0.001: 0.001: 0.001: 0.001: 0.001: 0.001: 0.001: 0.001: 0.001: 0.001: 0.001: 0.001: 0.001: 0.001: 0.001: 0.001:
Фоп: 159 : 161 : 163 : 165 : 167 : 169 : 172 : 174 : 176 : 178 : 181 : 183 : 185 : 188 : 190 : 192 :
Uоп: 9.00 : 9.00 : 9.00 : 9.00 : 9.00 : 9.00 : 9.00 : 9.00 : 9.00 : 9.00 : 9.00 : 9.00 : 9.00 : 9.00 : 9.00 : 9.00 :
: : : : : : : : : : : : : : : : :
Ви : 0.065: 0.067: 0.068: 0.070: 0.071: 0.072: 0.074: 0.075: 0.075: 0.075: 0.076: 0.075: 0.074: 0.074: 0.073: 0.071:
Ки : 6003 : 6003 : 6003 : 6003 : 6003 : 6003 : 6003 : 6003 : 6003 : 6003 : 6003 : 6003 : 6003 : 6003 : 6003 : 6003 :
Ви : 0.016: 0.016: 0.017: 0.017: 0.018: 0.018: 0.018: 0.019: 0.019: 0.019: 0.019: 0.019: 0.019: 0.019: 0.019: 0.019:
Ки : 6009 : 6009 : 6009 : 6009 : 6009 : 6009 : 6009 : 6009 : 6009 : 6009 : 6009 : 6009 : 6009 : 6009 : 6009 : 6009 :
Ви : 0.005: 0.005: 0.005: 0.006: 0.006: 0.006: 0.006: 0.006: 0.006: 0.006: 0.006: 0.006: 0.006: 0.006: 0.006: 0.006:
Ки : 6010 : 6010 : 6010 : 6010 : 6010 : 6010 : 6010 : 6010 : 6010 : 6010 : 6010 : 6010 : 6010 : 6010 : 6010 : 6010 :
~~~~~~
~~~~~~~~
----____
x= 9600: 9800: 10000: 10200: 10400: 10600: 10800: 11000: 11200: 11400: 11600: 11800: 12000: 12200: 12400: 12600:
----------:------:------:------:------:------:------:------:------:------:------:------:------:------:------:------:
Qc : 0.102: 0.100: 0.097: 0.094: 0.091: 0.088: 0.085: 0.082: 0.079: 0.076: 0.073: 0.070: 0.067: 0.064: 0.061: 0.058:
Cc : 0.001: 0.001: 0.001: 0.001: 0.001: 0.001: 0.001: 0.001: 0.001: 0.001: 0.001: 0.001: 0.001: 0.001: 0.001: 0.001:
Фоп: 194 : 196 : 199 : 201 : 203 : 204 : 206 : 208 : 210 : 212 : 213 : 215 : 216 : 218 : 219 : 221 :
Uоп: 9.00 : 9.00 : 9.00 : 9.00 : 9.00 : 9.00 : 9.00 : 9.00 : 9.00 : 9.00 : 9.00 : 9.00 : 9.00 : 9.00 : 9.00 : 9.00 :
: : : : : : : : : : : : : : : : :
Ви : 0.070: 0.068: 0.067: 0.065: 0.063: 0.060: 0.058: 0.056: 0.054: 0.052: 0.049: 0.047: 0.045: 0.043: 0.041: 0.039:
Ки : 6003 : 6003 : 6003 : 6003 : 6003 : 6003 : 6003 : 6003 : 6003 : 6003 : 6003 : 6003 : 6003 : 6003 : 6003 : 6003 :
Ви : 0.018: 0.018: 0.017: 0.017: 0.016: 0.016: 0.016: 0.015: 0.014: 0.014: 0.013: 0.013: 0.012: 0.012: 0.011: 0.010:
Ки : 6009 : 6009 : 6009 : 6009 : 6009 : 6009 : 6009 : 6009 : 6009 : 6009 : 6009 : 6009 : 6009 : 6009 : 6009 : 6009 :
Ви : 0.006: 0.006: 0.005: 0.005: 0.005: 0.005: 0.005: 0.005: 0.004: 0.004: 0.004: 0.004: 0.004: 0.004: 0.004: 0.003:
Ки : 6010 : 6010 : 6010 : 6010 : 6010 : 6010 : 6010 : 6010 : 6010 : 6010 : 6010 : 6010 : 6010 : 6010 : 6010 : 6010 :
~~~~~~
~~~~~~~~
----____
x= 12800: 13000: 13200: 13400: 13600: 13800: 14000: 14200: 14400: 14600: 14800: 15000:
----------:------:------:------:------:------:------:------:------:------:------:------:
Qc : 0.056: 0.053: 0.051: 0.048: 0.046: 0.044: 0.042: 0.040: 0.038: 0.037: 0.035: 0.033:
Cc : 0.001: 0.001: 0.001: 0.000: 0.000: 0.000: 0.000: 0.000: 0.000: 0.000: 0.000: 0.000:
Фоп: 222 : 223 : 224 : 226 : 227 : 228 : 229 : 230 : 231 : 232 : 232 : 233 :
Uоп: 9.00 : 9.00 : 9.00 : 9.00 : 9.00 : 9.00 : 9.00 : 9.00 : 9.00 : 9.00 : 9.00 : 9.00 :
: : : : : : : : : : : : :
Ви : 0.038: 0.036: 0.034: 0.033: 0.031: 0.030: 0.028: 0.027: 0.026: 0.025: 0.024: 0.023:
Ки : 6003 : 6003 : 6003 : 6003 : 6003 : 6003 : 6003 : 6003 : 6003 : 6003 : 6003 : 6003 :
Ви : 0.010: 0.010: 0.010: 0.009: 0.009: 0.008: 0.008: 0.008: 0.007: 0.007: 0.007: 0.006: 0.006:
Ки : 6009 : 6009 : 6009 : 6009 : 6009 : 6009 : 6009 : 6009 : 6009 : 6009 : 6009 : 6009 :
Ви : 0.003: 0.003: 0.003: 0.003: 0.003: 0.003: 0.002: 0.002: 0.002: 0.002: 0.002: 0.002:
Ки : 6010 : 6010 : 6010 : 6010 : 6010 : 6010 : 6010 : 6010 : 6010 : 6010 : 6010 : 6010 :
~~~~~~

____
y= 13200 : Y-строка 10 Cmax= 0.121 долей ПДК (x= 8400.0; напр.ветра=181)
----------:____
x=   0 : 200: 400: 600: 800: 1000: 1200: 1400: 1600: 1800: 2000: 2200: 2400: 2600: 2800: 3000:
----------:------:------:------:------:------:------:------:------:------:------:------:------:------:------:------:
Qc : 0.024: 0.025: 0.026: 0.027: 0.028: 0.030: 0.031: 0.032: 0.034: 0.036: 0.037: 0.039: 0.041: 0.043: 0.045: 0.047:
Cc : 0.000: 0.000: 0.000: 0.000: 0.000: 0.000: 0.000: 0.000: 0.000: 0.000: 0.000: 0.000: 0.000: 0.000: 0.000: 0.000:
Фоп: 120 : 120 : 121 : 122 : 122 : 123 : 124 : 125 : 125 : 126 : 127 : 128 : 129 : 130 : 131 : 132 :
Uоп: 9.00 : 9.00 : 9.00 : 9.00 : 9.00 : 9.00 : 9.00 : 9.00 : 9.00 : 9.00 : 9.00 : 9.00 : 9.00 : 9.00 : 9.00 : 9.00 :
: : : : : : : : : : : : : : : : :
Ви : 0.016: 0.017: 0.018: 0.019: 0.019: 0.020: 0.021: 0.022: 0.023: 0.025: 0.026: 0.027: 0.028: 0.030: 0.031: 0.033:
Ки : 6003 : 6003 : 6003 : 6003 : 6003 : 6003 : 6003 : 6003 : 6003 : 6003 : 6003 : 6003 : 6003 : 6003 : 6003 : 6003 :
Ви : 0.004: 0.004: 0.004: 0.005: 0.005: 0.005: 0.005: 0.005: 0.006: 0.006: 0.006: 0.007: 0.007: 0.007: 0.008: 0.008:
Ки : 6009 : 6009 : 6009 : 6009 : 6009 : 6009 : 6009 : 6009 : 6009 : 6009 : 6009 : 6009 : 6009 : 6009 : 6009 : 6009 :
~~~~~~

Ви : 0.001: 0.001: 0.001: 0.001: 0.002: 0.002: 0.002: 0.002: 0.002: 0.002: 0.002: 0.002: 0.002: 0.002: 0.002: 0.003:
Ки : 6010 : 6010 : 6010 : 6010 : 6010 : 6010 : 6010 : 6010 : 6010 : 6010 : 6010 : 6010 : 6010 : 6010 : 6010 : 6010 :
~~~~~~

x= 3200: 3400: 3600: 3800: 4000: 4200: 4400: 4600: 4800: 5000: 5200: 5400: 5600: 5800: 6000: 6200:
----------:------:------:------:------:------:------:------:------:------:------:------:------:------:------:------:
Qc : 0.050: 0.052: 0.055: 0.057: 0.060: 0.063: 0.066: 0.070: 0.073: 0.076: 0.080: 0.083: 0.087: 0.091: 0.094: 0.098:
Cc : 0.000: 0.001: 0.001: 0.001: 0.001: 0.001: 0.001: 0.001: 0.001: 0.001: 0.001: 0.001: 0.001: 0.001: 0.001: 0.001:
Фоп: 133 : 134 : 135 : 136 : 138 : 139 : 140 : 142 : 143 : 145 : 147 : 148 : 150 : 152 : 154 : 156 :
Uоп: 9.00 : 9.00 : 9.00 : 9.00 : 9.00 : 9.00 : 9.00 : 9.00 : 9.00 : 9.00 : 9.00 : 9.00 : 9.00 : 9.00 : 9.00 : 9.00 :
: : : : : : : : : : : : : : : : :
Ви : 0.034: 0.036: 0.038: 0.039: 0.042: 0.044: 0.046: 0.048: 0.050: 0.053: 0.055: 0.057: 0.060: 0.063: 0.065: 0.068:
Ки : 6003 : 6003 : 6003 : 6003 : 6003 : 6003 : 6003 : 6003 : 6003 : 6003 : 6003 : 6003 : 6003 : 6003 : 6003 : 6003 :
Ви : 0.008: 0.009: 0.009: 0.010: 0.010: 0.011: 0.011: 0.012: 0.013: 0.013: 0.013: 0.014: 0.015: 0.015: 0.016: 0.017:
Ки : 6009 : 6009 : 6009 : 6009 : 6009 : 6009 : 6009 : 6009 : 6009 : 6009 : 6009 : 6009 : 6009 : 6009 : 6009 : 6009 :
Ви : 0.003: 0.003: 0.003: 0.003: 0.003: 0.003: 0.004: 0.004: 0.004: 0.004: 0.004: 0.005: 0.005: 0.005: 0.005: 0.005:
Ки : 6010 : 6010 : 6010 : 6010 : 6010 : 6010 : 6010 : 6010 : 6010 : 6010 : 6010 : 6010 : 6010 : 6010 : 6010 : 6010 :
~~~~~~

x= 6400: 6600: 6800: 7000: 7200: 7400: 7600: 7800: 8000: 8200: 8400: 8600: 8800: 9000: 9200: 9400:
----------:------:------:------:------:------:------:------:------:------:------:------:------:------:------:------:
Qc : 0.101: 0.105: 0.108: 0.110: 0.113: 0.115: 0.117: 0.119: 0.120: 0.120: 0.121: 0.120: 0.119: 0.118: 0.116: 0.114:
Cc : 0.001: 0.001: 0.001: 0.001: 0.001: 0.001: 0.001: 0.001: 0.001: 0.001: 0.001: 0.001: 0.001: 0.001: 0.001: 0.001:
Фоп: 158 : 160 : 162 : 164 : 167 : 169 : 171 : 174 : 176 : 178 : 181 : 183 : 186 : 188 : 190 : 193 :
Uоп: 9.00 : 9.00 : 9.00 : 9.00 : 9.00 : 9.00 : 9.00 : 9.00 : 9.00 : 9.00 : 9.00 : 9.00 : 9.00 : 9.00 : 9.00 : 9.00 :
: : : : : : : : : : : : : : : : :
Ви : 0.070: 0.072: 0.074: 0.076: 0.079: 0.080: 0.081: 0.082: 0.083: 0.082: 0.083: 0.082: 0.082: 0.081: 0.079: 0.078:
Ки : 6003 : 6003 : 6003 : 6003 : 6003 : 6003 : 6003 : 6003 : 6003 : 6003 : 6003 : 6003 : 6003 : 6003 : 6003 : 6003 :
Ви : 0.017: 0.018: 0.019: 0.019: 0.019: 0.020: 0.021: 0.020: 0.021: 0.021: 0.021: 0.021: 0.021: 0.021: 0.021: 0.020:
Ки : 6009 : 6009 : 6009 : 6009 : 6009 : 6009 : 6009 : 6009 : 6009 : 6009 : 6009 : 6009 : 6009 : 6009 : 6009 : 6009 :
Ви : 0.005: 0.006: 0.006: 0.006: 0.006: 0.006: 0.006: 0.006: 0.007: 0.007: 0.007: 0.007: 0.006: 0.007: 0.007: 0.006:
Ки : 6010 : 6010 : 6010 : 6010 : 6010 : 6010 : 6010 : 6010 : 6010 : 6010 : 6010 : 6010 : 6010 : 6010 : 6010 : 6010 :
~~~~~~

x= 9600: 9800: 10000: 10200: 10400: 10600: 10800: 11000: 11200: 11400: 11600: 11800: 12000: 12200: 12400: 12600:
----------:------:------:------:------:------:------:------:------:------:------:------:------:------:------:------:
Qc : 0.112: 0.109: 0.106: 0.103: 0.099: 0.096: 0.092: 0.089: 0.085: 0.081: 0.078: 0.074: 0.071: 0.068: 0.064: 0.062:
Cc : 0.001: 0.001: 0.001: 0.001: 0.001: 0.001: 0.001: 0.001: 0.001: 0.001: 0.001: 0.001: 0.001: 0.001: 0.001: 0.001:
Фоп: 195 : 197 : 199 : 201 : 203 : 205 : 207 : 209 : 211 : 213 : 214 : 216 : 218 : 219 : 220 : 222 :
Uоп: 9.00 : 9.00 : 9.00 : 9.00 : 9.00 : 9.00 : 9.00 : 9.00 : 9.00 : 9.00 : 9.00 : 9.00 : 9.00 : 9.00 : 9.00 : 9.00 :
: : : : : : : : : : : : : : : : :
Ви : 0.077: 0.074: 0.072: 0.070: 0.067: 0.065: 0.062: 0.060: 0.058: 0.055: 0.052: 0.050: 0.048: 0.046: 0.043: 0.042:
Ки : 6003 : 6003 : 6003 : 6003 : 6003 : 6003 : 6003 : 6003 : 6003 : 6003 : 6003 : 6003 : 6003 : 6003 : 6003 : 6003 :
Ви : 0.020: 0.020: 0.019: 0.019: 0.018: 0.017: 0.017: 0.016: 0.015: 0.015: 0.014: 0.013: 0.013: 0.012: 0.012: 0.011:
Ки : 6009 : 6009 : 6009 : 6009 : 6009 : 6009 : 6009 : 6009 : 6009 : 6009 : 6009 : 6009 : 6009 : 6009 : 6009 : 6009 :
Ви : 0.006: 0.006: 0.006: 0.006: 0.006: 0.005: 0.005: 0.005: 0.005: 0.005: 0.004: 0.004: 0.004: 0.004: 0.004: 0.003:
Ки : 6010 : 6010 : 6010 : 6010 : 6010 : 6010 : 6010 : 6010 : 6010 : 6010 : 6010 : 6010 : 6010 : 6010 : 6010 : 6010 :
~~~~~~

x= 12800: 13000: 13200: 13400: 13600: 13800: 14000: 14200: 14400: 14600: 14800: 15000:
----------:------:------:------:------:------:------:------:------:------:------:------:
Qc : 0.059: 0.056: 0.053: 0.051: 0.048: 0.046: 0.044: 0.042: 0.040: 0.038: 0.036: 0.035:
Cc : 0.001: 0.001: 0.001: 0.001: 0.000: 0.000: 0.000: 0.000: 0.000: 0.000: 0.000: 0.000:
Фоп: 223 : 224 : 226 : 227 : 228 : 229 : 230 : 231 : 232 : 233 : 234 : 234 :
Uоп: 9.00 : 9.00 : 9.00 : 9.00 : 9.00 : 9.00 : 9.00 : 9.00 : 9.00 : 9.00 : 9.00 : 9.00 :
: : : : : : : : : : : : :
Ви : 0.040: 0.038: 0.036: 0.034: 0.033: 0.031: 0.030: 0.028: 0.027: 0.026: 0.024: 0.023:
Ки : 6003 : 6003 : 6003 : 6003 : 6003 : 6003 : 6003 : 6003 : 6003 : 6003 : 6003 : 6003 :
Ви : 0.011: 0.010: 0.010: 0.009: 0.009: 0.008: 0.008: 0.008: 0.007: 0.007: 0.007: 0.006:
Ки : 6009 : 6009 : 6009 : 6009 : 6009 : 6009 : 6009 : 6009 : 6009 : 6009 : 6009 : 6009 :
Ви : 0.003: 0.003: 0.003: 0.003: 0.003: 0.003: 0.003: 0.002: 0.002: 0.002: 0.002: 0.002:
Ки : 6010 : 6010 : 6010 : 6010 : 6010 : 6010 : 6010 : 6010 : 6010 : 6010 : 6010 : 6010 :
~~~~~~

y= 13000 : Y-строка 11 Cmax= 0.133 долей ПДК (x= 8400.0; напр.ветра=181)
----------:

x= 0 : 200: 400: 600: 800: 1000: 1200: 1400: 1600: 1800: 2000: 2200: 2400: 2600: 2800: 3000:
----------:------:------:------:------:------:------:------:------:------:------:------:------:------:------:------:
Qc : 0.024: 0.026: 0.027: 0.028: 0.029: 0.031: 0.032: 0.033: 0.035: 0.037: 0.039: 0.040: 0.042: 0.045: 0.047: 0.049:
Cc : 0.000: 0.000: 0.000: 0.000: 0.000: 0.000: 0.000: 0.000: 0.000: 0.000: 0.000: 0.000: 0.000: 0.000: 0.000: 0.000:
Фоп: 119 : 119 : 120 : 121 : 121 : 122 : 123 : 123 : 124 : 125 : 126 : 127 : 128 : 129 : 130 : 131 :
Uоп: 9.00 : 9.00 : 9.00 : 9.00 : 9.00 : 9.00 : 9.00 : 9.00 : 9.00 : 9.00 : 9.00 : 9.00 : 9.00 : 9.00 : 9.00 : 9.00 :
: : : : : : : : : : : : : : : : :
Ви : 0.017: 0.018: 0.018: 0.019: 0.020: 0.021: 0.022: 0.023: 0.024: 0.025: 0.027: 0.028: 0.029: 0.031: 0.032: 0.034:
Ки : 6003 : 6003 : 6003 : 6003 : 6003 : 6003 : 6003 : 6003 : 6003 : 6003 : 6003 : 6003 : 6003 : 6003 : 6003 : 6003 :
Ви : 0.004: 0.004: 0.005: 0.005: 0.005: 0.005: 0.005: 0.006: 0.006: 0.006: 0.007: 0.007: 0.007: 0.008: 0.008: 0.008:
Ки : 6009 : 6009 : 6009 : 6009 : 6009 : 6009 : 6009 : 6009 : 6009 : 6009 : 6009 : 6009 : 6009 : 6009 : 6009 : 6009 :
Ви : 0.001: 0.001: 0.001: 0.002: 0.002: 0.002: 0.002: 0.002: 0.002: 0.002: 0.002: 0.002: 0.002: 0.002: 0.003: 0.003:
Ки : 6010 : 6010 : 6010 : 6010 : 6010 : 6010 : 6010 : 6010 : 6010 : 6010 : 6010 : 6010 : 6010 : 6010 : 6010 : 6010 :
~~~~~~

```
~~~~~~~~~~~~~~~~~~~~~~~~~~~~~~~~~~~~~~~~~~~~~~~~~~~~~~~~~~~~~~~~~~~~~~~~~~~~~~~~~~~~~~~~~~~~~~~~~~~~~~~~~~~~~~~~~~~
~~~~~~~~
----________________________________________________________________________________________________________
 x=  3200:  3400:  3600:  3800:  4000:  4200:  4400:  4600:  4800:  5000:  5200:  5400:  5600:  5800:  6000:  6200:
----------:------:------:------:------:------:------:------:------:------:------:------:------:------:------:------:
Qc : 0.052: 0.055: 0.057: 0.060: 0.063: 0.067: 0.070: 0.074: 0.078: 0.081: 0.085: 0.089: 0.094: 0.098: 0.102: 0.106:
Cc : 0.001: 0.001: 0.001: 0.001: 0.001: 0.001: 0.001: 0.001: 0.001: 0.001: 0.001: 0.001: 0.001: 0.001: 0.001: 0.001:
Фоп:  132 :  133 :  134 :  135 :  137 :  138 :  139 :  141 :  142 :  144 :  146 :  147 :  149 :  151 :  153 :  155 :
Uоп: 9.00 : 9.00 : 9.00 : 9.00 : 9.00 : 9.00 : 9.00 : 9.00 : 9.00 : 9.00 : 9.00 : 9.00 : 9.00 : 9.00 : 9.00 : 9.00 :
   :      :      :      :      :      :      :      :      :      :      :      :      :      :      :      :      :
Ви : 0.036: 0.038: 0.040: 0.042: 0.044: 0.046: 0.049: 0.051: 0.054: 0.057: 0.059: 0.062: 0.065: 0.068: 0.071: 0.074:
Ки : 6003 : 6003 : 6003 : 6003 : 6003 : 6003 : 6003 : 6003 : 6003 : 6003 : 6003 : 6003 : 6003 : 6003 : 6003 : 6003 :
Ви : 0.009: 0.009: 0.010: 0.010: 0.011: 0.011: 0.012: 0.012: 0.013: 0.014: 0.014: 0.015: 0.016: 0.017: 0.017: 0.018:
Ки : 6009 : 6009 : 6009 : 6009 : 6009 : 6009 : 6009 : 6009 : 6009 : 6009 : 6009 : 6009 : 6009 : 6009 : 6009 : 6009 :
Ви : 0.003: 0.003: 0.003: 0.003: 0.003: 0.004: 0.004: 0.004: 0.004: 0.004: 0.005: 0.005: 0.005: 0.005: 0.006: 0.006:
Ки : 6010 : 6010 : 6010 : 6010 : 6010 : 6010 : 6010 : 6010 : 6010 : 6010 : 6010 : 6010 : 6010 : 6010 : 6010 : 6010 :
~~~~~~~~~~~~~~~~~~~~~~~~~~~~~~~~~~~~~~~~~~~~~~~~~~~~~~~~~~~~~~~~~~~~~~~~~~~~~~~~~~~~~~~~~~~~~~~~~~~~~~~~~~~~~~~~~~~
~~~~~~~~
----________________________________________________________________________________________________________
 x=  6400:  6600:  6800:  7000:  7200:  7400:  7600:  7800:  8000:  8200:  8400:  8600:  8800:  9000:  9200:  9400:
----------:------:------:------:------:------:------:------:------:------:------:------:------:------:------:------:
Qc : 0.110: 0.114: 0.117: 0.121: 0.124: 0.127: 0.129: 0.131: 0.132: 0.133: 0.133: 0.133: 0.132: 0.130: 0.128: 0.126:
Cc : 0.001: 0.001: 0.001: 0.001: 0.001: 0.001: 0.001: 0.001: 0.001: 0.001: 0.001: 0.001: 0.001: 0.001: 0.001: 0.001:
Фоп:  157 :  159 :  161 :  164 :  166 :  168 :  171 :  173 :  176 :  178 :  181 :  183 :  186 :  188 :  191 :  193 :
Uоп: 9.00 : 9.00 : 9.00 : 9.00 : 9.00 : 9.00 : 9.00 : 9.00 : 9.00 : 9.00 : 9.00 : 9.00 : 9.00 : 9.00 : 9.00 : 9.00 :
   :      :      :      :      :      :      :      :      :      :      :      :      :      :      :      :      :
Ви : 0.076: 0.079: 0.081: 0.084: 0.086: 0.087: 0.090: 0.090: 0.092: 0.091: 0.092: 0.091: 0.091: 0.089: 0.088: 0.086:
Ки : 6003 : 6003 : 6003 : 6003 : 6003 : 6003 : 6003 : 6003 : 6003 : 6003 : 6003 : 6003 : 6003 : 6003 : 6003 : 6003 :
Ви : 0.019: 0.020: 0.020: 0.021: 0.021: 0.022: 0.022: 0.023: 0.023: 0.023: 0.023: 0.024: 0.023: 0.023: 0.022: 0.022:
Ки : 6009 : 6009 : 6009 : 6009 : 6009 : 6009 : 6009 : 6009 : 6009 : 6009 : 6009 : 6009 : 6009 : 6009 : 6009 : 6009 :
Ви : 0.006: 0.006: 0.006: 0.006: 0.007: 0.007: 0.007: 0.007: 0.007: 0.007: 0.007: 0.007: 0.007: 0.007: 0.007: 0.007:
Ки : 6010 : 6010 : 6010 : 6010 : 6010 : 6010 : 6010 : 6010 : 6010 : 6010 : 6010 : 6010 : 6010 : 6010 : 6010 : 6010 :
~~~~~~~~~~~~~~~~~~~~~~~~~~~~~~~~~~~~~~~~~~~~~~~~~~~~~~~~~~~~~~~~~~~~~~~~~~~~~~~~~~~~~~~~~~~~~~~~~~~~~~~~~~~~~~~~~~~
~~~~~~~~
----________________________________________________________________________________________________________
 x=  9600:  9800: 10000: 10200: 10400: 10600: 10800: 11000: 11200: 11400: 11600: 11800: 12000: 12200: 12400: 12600:
----------:------:------:------:------:------:------:------:------:------:------:------:------:------:------:------:
Qc : 0.122: 0.119: 0.116: 0.112: 0.108: 0.104: 0.100: 0.095: 0.091: 0.087: 0.083: 0.079: 0.075: 0.072: 0.068: 0.065:
Cc : 0.001: 0.001: 0.001: 0.001: 0.001: 0.001: 0.001: 0.001: 0.001: 0.001: 0.001: 0.001: 0.001: 0.001: 0.001: 0.001:
Фоп:  195 :  198 :  200 :  202 :  204 :  206 :  208 :  210 :  212 :  214 :  216 :  217 :  219 :  220 :  222 :  223 :
Uоп: 9.00 : 9.00 : 9.00 : 9.00 : 9.00 : 9.00 : 9.00 : 9.00 : 9.00 : 9.00 : 9.00 : 9.00 : 9.00 : 9.00 : 9.00 : 9.00 :
   :      :      :      :      :      :      :      :      :      :      :      :      :      :      :      :      :
Ви : 0.083: 0.082: 0.079: 0.076: 0.073: 0.070: 0.067: 0.065: 0.062: 0.059: 0.056: 0.054: 0.051: 0.048: 0.046: 0.044:
Ки : 6003 : 6003 : 6003 : 6003 : 6003 : 6003 : 6003 : 6003 : 6003 : 6003 : 6003 : 6003 : 6003 : 6003 : 6003 : 6003 :
Ви : 0.022: 0.021: 0.021: 0.020: 0.020: 0.019: 0.018: 0.017: 0.017: 0.016: 0.015: 0.014: 0.014: 0.013: 0.012: 0.012:
Ки : 6009 : 6009 : 6009 : 6009 : 6009 : 6009 : 6009 : 6009 : 6009 : 6009 : 6009 : 6009 : 6009 : 6009 : 6009 : 6009 :
Ви : 0.007: 0.007: 0.006: 0.006: 0.006: 0.006: 0.006: 0.005: 0.005: 0.005: 0.005: 0.005: 0.004: 0.004: 0.004: 0.004:
Ки : 6010 : 6010 : 6010 : 6010 : 6010 : 6010 : 6010 : 6010 : 6010 : 6010 : 6010 : 6010 : 6010 : 6010 : 6010 : 6010 :
~~~~~~~~~~~~~~~~~~~~~~~~~~~~~~~~~~~~~~~~~~~~~~~~~~~~~~~~~~~~~~~~~~~~~~~~~~~~~~~~~~~~~~~~~~~~~~~~~~~~~~~~~~~~~~~~~~~
~~~~~~~~
----__________________________________________________________________________________
 x= 12800: 13000: 13200: 13400: 13600: 13800: 14000: 14200: 14400: 14600: 14800: 15000:
----------:------:------:------:------:------:------:------:------:------:------:------:
Qc : 0.062: 0.059: 0.056: 0.053: 0.050: 0.048: 0.046: 0.043: 0.041: 0.039: 0.038: 0.036:
Cc : 0.001: 0.001: 0.001: 0.001: 0.001: 0.000: 0.000: 0.000: 0.000: 0.000: 0.000: 0.000:
Фоп:  224 :  226 :  227 :  228 :  229 :  230 :  231 :  232 :  233 :  234 :  235 :  236 :
Uоп: 9.00 : 9.00 : 9.00 : 9.00 : 9.00 : 9.00 : 9.00 : 9.00 : 9.00 : 9.00 : 9.00 : 9.00 :
   :      :      :      :      :      :      :      :      :      :      :      :      :
Ви : 0.042: 0.040: 0.038: 0.036: 0.034: 0.032: 0.031: 0.029: 0.028: 0.027: 0.025: 0.024:
Ки : 6003 : 6003 : 6003 : 6003 : 6003 : 6003 : 6003 : 6003 : 6003 : 6003 : 6003 : 6003 :
Ви : 0.011: 0.011: 0.010: 0.010: 0.009: 0.009: 0.008: 0.008: 0.007: 0.007: 0.007: 0.006:
Ки : 6009 : 6009 : 6009 : 6009 : 6009 : 6009 : 6009 : 6009 : 6009 : 6009 : 6009 : 6009 :
Ви : 0.004: 0.003: 0.003: 0.003: 0.003: 0.003: 0.003: 0.002: 0.002: 0.002: 0.002: 0.002:
Ки : 6010 : 6010 : 6010 : 6010 : 6010 : 6010 : 6010 : 6010 : 6010 : 6010 : 6010 : 6010 :
~~~~~~~~~~~~~~~~~~~~~~~~~~~~~~~~~~~~~~~~~~~~~~~~~~~~~~~~~~~~~~~~~~~~~~~~~~~~~~~~~~~~~~~~~~~~~~~~
___________
 y= 12800 : Y-строка 12  Cmax=  0.148 долей ПДК (x=  8400.0; напр.ветра=181)
----------:______________________________________________________________________________________________
 x=     0 :  200:  400:  600:  800:  1000:  1200:  1400:  1600:  1800:  2000:  2200:  2400:  2600:  2800:  3000:
----------:------:------:------:------:------:------:------:------:------:------:------:------:------:------:------:
Qc : 0.025: 0.026: 0.027: 0.029: 0.030: 0.031: 0.033: 0.035: 0.036: 0.038: 0.040: 0.042: 0.044: 0.046: 0.049: 0.052:
Cc : 0.000: 0.000: 0.000: 0.000: 0.000: 0.000: 0.000: 0.000: 0.000: 0.000: 0.000: 0.000: 0.000: 0.000: 0.000: 0.001:
Фоп:  118 :  118 :  119 :  119 :  120 :  121 :  121 :  122 :  123 :  124 :  125 :  125 :  126 :  127 :  128 :  129 :
Uоп: 9.00 : 9.00 : 9.00 : 9.00 : 9.00 : 9.00 : 9.00 : 9.00 : 9.00 : 9.00 : 9.00 : 9.00 : 9.00 : 9.00 : 9.00 : 9.00 :
   :      :      :      :      :      :      :      :      :      :      :      :      :      :      :      :      :
Ви : 0.017: 0.018: 0.019: 0.020: 0.021: 0.022: 0.023: 0.024: 0.025: 0.026: 0.028: 0.029: 0.030: 0.032: 0.034: 0.036:
Ки : 6003 : 6003 : 6003 : 6003 : 6003 : 6003 : 6003 : 6003 : 6003 : 6003 : 6003 : 6003 : 6003 : 6003 : 6003 : 6003 :
Ви : 0.004: 0.004: 0.005: 0.005: 0.005: 0.005: 0.006: 0.006: 0.006: 0.006: 0.007: 0.007: 0.008: 0.008: 0.008: 0.009:
Ки : 6009 : 6009 : 6009 : 6009 : 6009 : 6009 : 6009 : 6009 : 6009 : 6009 : 6009 : 6009 : 6009 : 6009 : 6009 : 6009 :
Ви : 0.001: 0.001: 0.001: 0.002: 0.002: 0.002: 0.002: 0.002: 0.002: 0.002: 0.002: 0.002: 0.002: 0.003: 0.003: 0.003:
Ки : 6010 : 6010 : 6010 : 6010 : 6010 : 6010 : 6010 : 6010 : 6010 : 6010 : 6010 : 6010 : 6010 : 6010 : 6010 : 6010 :
~~~~~~~~~~~~~~~~~~~~~~~~~~~~~~~~~~~~~~~~~~~~~~~~~~~~~~~~~~~~~~~~~~~~~~~~~~~~~~~~~~~~~~~~~~~~~~~~~~~~~~~~~~~~~~~~~~~
~~~~~~~~
```

```
----________________________________________________________________________________________________
 x=  3200:  3400:  3600:  3800:  4000:  4200:  4400:  4600:  4800:  5000:  5200:  5400:  5600:  5800:  6000:  6200:
----------:------:------:------:------:------:------:------:------:------:------:------:------:------:------:------:
Qc : 0.054: 0.057: 0.060: 0.064: 0.067: 0.071: 0.075: 0.078: 0.083: 0.087: 0.091: 0.096: 0.101: 0.106: 0.111: 0.115:
Cc : 0.001: 0.001: 0.001: 0.001: 0.001: 0.001: 0.001: 0.001: 0.001: 0.001: 0.001: 0.001: 0.001: 0.001: 0.001: 0.001:
Фоп:  130 :  132 :  133 :  134 :  135 :  137 :  138 :  139 :  141 :  143 :  144 :  146 :  148 :  150 :  152 :  154 :
Uоп: 9.00 : 9.00 : 9.00 : 9.00 : 9.00 : 9.00 : 9.00 : 9.00 : 9.00 : 9.00 : 9.00 : 9.00 : 9.00 : 9.00 : 9.00 : 9.00 :
   :      :      :      :      :      :      :      :      :      :      :      :      :      :      :      :      :
Ви : 0.037: 0.040: 0.042: 0.044: 0.046: 0.049: 0.052: 0.054: 0.057: 0.061: 0.063: 0.067: 0.070: 0.074: 0.077: 0.080:
Ки : 6003 : 6003 : 6003 : 6003 : 6003 : 6003 : 6003 : 6003 : 6003 : 6003 : 6003 : 6003 : 6003 : 6003 : 6003 : 6003 :
Ви : 0.009: 0.010: 0.010: 0.011: 0.011: 0.012: 0.013: 0.013: 0.014: 0.015: 0.016: 0.016: 0.017: 0.018: 0.019: 0.020:
Ки : 6009 : 6009 : 6009 : 6009 : 6009 : 6009 : 6009 : 6009 : 6009 : 6009 : 6009 : 6009 : 6009 : 6009 : 6009 : 6009 :
Ви : 0.003: 0.003: 0.003: 0.003: 0.004: 0.004: 0.004: 0.004: 0.004: 0.005: 0.005: 0.005: 0.005: 0.006: 0.006: 0.006:
Ки : 6010 : 6010 : 6010 : 6010 : 6010 : 6010 : 6010 : 6010 : 6010 : 6010 : 6010 : 6010 : 6010 : 6010 : 6010 : 6010 :
~~~~~~~~~~~~~~~~~~~~~~~~~~~~~~~~~~~~~~~~~~~~~~~~~~~~~~~~~~~~~~~~~~~~~~~~~~~~~~~~~~~~~~~~~~~~~~~~~~~~~~~~~~~~~~~~~~~~~~~
~~~~~~~~
----________________________________________________________________________________________________
 x=  6400:  6600:  6800:  7000:  7200:  7400:  7600:  7800:  8000:  8200:  8400:  8600:  8800:  9000:  9200:  9400:
----------:------:------:------:------:------:------:------:------:------:------:------:------:------:------:------:
Qc : 0.120: 0.125: 0.129: 0.133: 0.137: 0.140: 0.143: 0.145: 0.146: 0.147: 0.148: 0.147: 0.146: 0.144: 0.142: 0.138:
Cc : 0.001: 0.001: 0.001: 0.001: 0.001: 0.001: 0.001: 0.001: 0.001: 0.001: 0.001: 0.001: 0.001: 0.001: 0.001: 0.001:
Фоп:  156 :  158 :  161 :  163 :  165 :  168 :  170 :  173 :  176 :  178 :  181 :  183 :  186 :  189 :  191 :  194 :
Uоп: 9.00 : 9.00 : 9.00 : 9.00 : 9.00 : 9.00 : 9.00 : 9.00 : 9.00 : 9.00 : 9.00 : 9.00 : 9.00 : 9.00 : 9.00 : 9.00 :
   :      :      :      :      :      :      :      :      :      :      :      :      :      :      :      :      :
Ви : 0.083: 0.086: 0.090: 0.092: 0.094: 0.097: 0.098: 0.100: 0.102: 0.101: 0.102: 0.100: 0.100: 0.099: 0.097: 0.095:
Ки : 6003 : 6003 : 6003 : 6003 : 6003 : 6003 : 6003 : 6003 : 6003 : 6003 : 6003 : 6003 : 6003 : 6003 : 6003 : 6003 :
Ви : 0.021: 0.022: 0.022: 0.023: 0.024: 0.024: 0.025: 0.025: 0.025: 0.026: 0.026: 0.026: 0.026: 0.025: 0.025: 0.024:
Ки : 6009 : 6009 : 6009 : 6009 : 6009 : 6009 : 6009 : 6009 : 6009 : 6009 : 6009 : 6009 : 6009 : 6009 : 6009 : 6009 :
Ви : 0.007: 0.007: 0.007: 0.007: 0.008: 0.008: 0.008: 0.008: 0.008: 0.008: 0.008: 0.008: 0.008: 0.008: 0.008: 0.008:
Ки : 6010 : 6010 : 6010 : 6010 : 6010 : 6010 : 6010 : 6010 : 6010 : 6010 : 6010 : 6010 : 6010 : 6010 : 6010 : 6010 :
~~~~~~~~~~~~~~~~~~~~~~~~~~~~~~~~~~~~~~~~~~~~~~~~~~~~~~~~~~~~~~~~~~~~~~~~~~~~~~~~~~~~~~~~~~~~~~~~~~~~~~~~~~~~~~~~~~~~~~~
~~~~~~~~
----________________________________________________________________________________________________
 x=  9600:  9800: 10000: 10200: 10400: 10600: 10800: 11000: 11200: 11400: 11600: 11800: 12000: 12200: 12400: 12600:
----------:------:------:------:------:------:------:------:------:------:------:------:------:------:------:------:
Qc : 0.135: 0.131: 0.127: 0.122: 0.118: 0.113: 0.108: 0.103: 0.098: 0.094: 0.089: 0.084: 0.080: 0.076: 0.072: 0.069:
Cc : 0.001: 0.001: 0.001: 0.001: 0.001: 0.001: 0.001: 0.001: 0.001: 0.001: 0.001: 0.001: 0.001: 0.001: 0.001: 0.001:
Фоп:  196 :  199 :  201 :  203 :  205 :  207 :  209 :  211 :  213 :  215 :  217 :  218 :  220 :  221 :  223 :  224 :
Uоп: 9.00 : 9.00 : 9.00 : 9.00 : 9.00 : 9.00 : 9.00 : 9.00 : 9.00 : 9.00 : 9.00 : 9.00 : 9.00 : 9.00 : 9.00 : 9.00 :
   :      :      :      :      :      :      :      :      :      :      :      :      :      :      :      :      :
Ви : 0.092: 0.090: 0.087: 0.083: 0.080: 0.076: 0.073: 0.070: 0.066: 0.063: 0.060: 0.057: 0.054: 0.051: 0.049: 0.046:
Ки : 6003 : 6003 : 6003 : 6003 : 6003 : 6003 : 6003 : 6003 : 6003 : 6003 : 6003 : 6003 : 6003 : 6003 : 6003 : 6003 :
Ви : 0.024: 0.023: 0.023: 0.022: 0.021: 0.021: 0.020: 0.019: 0.018: 0.017: 0.016: 0.016: 0.015: 0.014: 0.013: 0.013:
Ки : 6009 : 6009 : 6009 : 6009 : 6009 : 6009 : 6009 : 6009 : 6009 : 6009 : 6009 : 6009 : 6009 : 6009 : 6009 : 6009 :
Ви : 0.008: 0.007: 0.007: 0.007: 0.007: 0.006: 0.006: 0.006: 0.006: 0.005: 0.005: 0.005: 0.005: 0.004: 0.004: 0.004:
Ки : 6010 : 6010 : 6010 : 6010 : 6010 : 6010 : 6010 : 6010 : 6010 : 6010 : 6010 : 6010 : 6010 : 6010 : 6010 : 6010 :
~~~~~~~~~~~~~~~~~~~~~~~~~~~~~~~~~~~~~~~~~~~~~~~~~~~~~~~~~~~~~~~~~~~~~~~~~~~~~~~~~~~~~~~~~~~~~~~~~~~~~~~~~~~~~~~~~~~~~~~
~~~~~~~~
----_____________________________________________________________________________
 x= 12800: 13000: 13200: 13400: 13600: 13800: 14000: 14200: 14400: 14600: 14800: 15000:
----------:------:------:------:------:------:------:------:------:------:------:------:
Qc : 0.065: 0.062: 0.059: 0.056: 0.053: 0.050: 0.047: 0.045: 0.043: 0.041: 0.039: 0.037:
Cc : 0.001: 0.001: 0.001: 0.001: 0.001: 0.000: 0.000: 0.000: 0.000: 0.000: 0.000: 0.000:
Фоп:  226 :  227 :  228 :  229 :  230 :  231 :  232 :  233 :  234 :  235 :  236 :  237 :
Uоп: 9.00 : 9.00 : 9.00 : 9.00 : 9.00 : 9.00 : 9.00 : 9.00 : 9.00 : 9.00 : 9.00 : 9.00 :
   :      :      :      :      :      :      :      :      :      :      :      :      :
Ви : 0.044: 0.042: 0.039: 0.037: 0.035: 0.034: 0.032: 0.030: 0.029: 0.028: 0.026: 0.025:
Ки : 6003 : 6003 : 6003 : 6003 : 6003 : 6003 : 6003 : 6003 : 6003 : 6003 : 6003 : 6003 :
Ви : 0.012: 0.011: 0.011: 0.010: 0.010: 0.009: 0.009: 0.008: 0.008: 0.007: 0.007: 0.007:
Ки : 6009 : 6009 : 6009 : 6009 : 6009 : 6009 : 6009 : 6009 : 6009 : 6009 : 6009 : 6009 :
Ви : 0.004: 0.004: 0.003: 0.003: 0.003: 0.003: 0.003: 0.003: 0.002: 0.002: 0.002: 0.002:
Ки : 6010 : 6010 : 6010 : 6010 : 6010 : 6010 : 6010 : 6010 : 6010 : 6010 : 6010 : 6010 :
~~~~~~~~~~~~~~~~~~~~~~~~~~~~~~~~~~~~~~~~~~~~~~~~~~~~~~~~~~~~~~~~~~~~~~~~~~~~~~~~~~~~~~~~~~~~~~~~~~~

__________
 y= 12600 : Y-строка 13  Cmax=  0.164 долей ПДК (x=  8400.0; напр.ветра=181)
----------:________________________________________________________________________________________
 x=     0 :   200:   400:   600:   800:  1000:  1200:  1400:  1600:  1800:  2000:  2200:  2400:  2600:  2800:  3000:
----------:------:------:------:------:------:------:------:------:------:------:------:------:------:------:------:
Qc : 0.026: 0.027: 0.028: 0.029: 0.031: 0.032: 0.034: 0.036: 0.037: 0.039: 0.041: 0.044: 0.046: 0.048: 0.051: 0.054:
Cc : 0.000: 0.000: 0.000: 0.000: 0.000: 0.000: 0.000: 0.000: 0.000: 0.000: 0.000: 0.000: 0.000: 0.000: 0.001: 0.001:
Фоп:  117 :  117 :  118 :  118 :  119 :  120 :  120 :  121 :  122 :  123 :  123 :  124 :  125 :  126 :  127 :  128 :
Uоп: 9.00 : 9.00 : 9.00 : 9.00 : 9.00 : 9.00 : 9.00 : 9.00 : 9.00 : 9.00 : 9.00 : 9.00 : 9.00 : 9.00 : 9.00 : 9.00 :
   :      :      :      :      :      :      :      :      :      :      :      :      :      :      :      :      :
Ви : 0.018: 0.018: 0.019: 0.020: 0.021: 0.022: 0.023: 0.025: 0.026: 0.027: 0.028: 0.030: 0.032: 0.033: 0.035: 0.037:
Ки : 6003 : 6003 : 6003 : 6003 : 6003 : 6003 : 6003 : 6003 : 6003 : 6003 : 6003 : 6003 : 6003 : 6003 : 6003 : 6003 :
Ви : 0.004: 0.005: 0.005: 0.005: 0.005: 0.005: 0.006: 0.006: 0.006: 0.007: 0.007: 0.007: 0.008: 0.008: 0.009: 0.009:
Ки : 6009 : 6009 : 6009 : 6009 : 6009 : 6009 : 6009 : 6009 : 6009 : 6009 : 6009 : 6009 : 6009 : 6009 : 6009 : 6009 :
Ви : 0.001: 0.001: 0.002: 0.002: 0.002: 0.002: 0.002: 0.002: 0.002: 0.002: 0.002: 0.002: 0.002: 0.003: 0.003: 0.003:
Ки : 6010 : 6010 : 6010 : 6010 : 6010 : 6010 : 6010 : 6010 : 6010 : 6010 : 6010 : 6010 : 6010 : 6010 : 6010 : 6010 :
~~~~~~~~~~~~~~~~~~~~~~~~~~~~~~~~~~~~~~~~~~~~~~~~~~~~~~~~~~~~~~~~~~~~~~~~~~~~~~~~~~~~~~~~~~~~~~~~~~~~~~~~~~~~~~~~~~~~~~~
~~~~~~~~
----________________________________________________________________________________________________
 x=  3200:  3400:  3600:  3800:  4000:  4200:  4400:  4600:  4800:  5000:  5200:  5400:  5600:  5800:  6000:  6200:
```

```
----------:------:------:------:------:------:------:------:------:------:------:------:------:------:------:------:
Qc : 0.057: 0.060: 0.063: 0.067: 0.071: 0.075: 0.079: 0.084: 0.088: 0.093: 0.098: 0.104: 0.109: 0.114: 0.120: 0.126:
Cc : 0.001: 0.001: 0.001: 0.001: 0.001: 0.001: 0.001: 0.001: 0.001: 0.001: 0.001: 0.001: 0.001: 0.001: 0.001: 0.001:
Фоп:  129 :  130 :  131 :  133 :  134 :  135 :  137 :  138 :  140 :  141 :  143 :  145 :  147 :  149 :  151 :  153 :
Uоп: 9.00 : 9.00 : 9.00 : 9.00 : 9.00 : 9.00 : 9.00 : 9.00 : 9.00 : 9.00 : 9.00 : 9.00 : 9.00 : 9.00 : 9.00 : 9.00 :
    :      :      :      :      :      :      :      :      :      :      :      :      :      :      :      :      :
Ви : 0.039: 0.041: 0.044: 0.046: 0.049: 0.052: 0.055: 0.058: 0.061: 0.064: 0.068: 0.072: 0.076: 0.080: 0.084: 0.088:
Ки : 6003 : 6003 : 6003 : 6003 : 6003 : 6003 : 6003 : 6003 : 6003 : 6003 : 6003 : 6003 : 6003 : 6003 : 6003 : 6003 :
Ви : 0.010: 0.010: 0.011: 0.011: 0.012: 0.013: 0.013: 0.014: 0.015: 0.016: 0.017: 0.017: 0.018: 0.019: 0.020: 0.021:
Ки : 6009 : 6009 : 6009 : 6009 : 6009 : 6009 : 6009 : 6009 : 6009 : 6009 : 6009 : 6009 : 6009 : 6009 : 6009 : 6009 :
Ви : 0.003: 0.003: 0.003: 0.004: 0.004: 0.004: 0.004: 0.005: 0.005: 0.005: 0.005: 0.006: 0.006: 0.006: 0.006: 0.007:
Ки : 6010 : 6010 : 6010 : 6010 : 6010 : 6010 : 6010 : 6010 : 6010 : 6010 : 6010 : 6010 : 6010 : 6010 : 6010 : 6010 :
~~~~~~~~~~~~~~~~~~~~~~~~~~~~~~~~~~~~~~~~~~~~~~~~~~~~~~~~~~~~~~~~~~~~~~~~~~~~~~~~~~~~~~~~~~~~~~~~~~~~~~~~~~~~~~~~~~~~~~
~~~~~~~~
-----------------------------------------------------------------------------------------------------------------------
 x=   6400:  6600:  6800:  7000:  7200:  7400:  7600:  7800:  8000:  8200:  8400:  8600:  8800:  9000:  9200:  9400:
----------:------:------:------:------:------:------:------:------:------:------:------:------:------:------:------:
Qc : 0.131: 0.137: 0.142: 0.147: 0.151: 0.155: 0.159: 0.161: 0.163: 0.164: 0.164: 0.163: 0.162: 0.160: 0.157: 0.153:
Cc : 0.001: 0.001: 0.001: 0.001: 0.002: 0.002: 0.002: 0.002: 0.002: 0.002: 0.002: 0.002: 0.002: 0.002: 0.002: 0.002:
Фоп:  155 :  157 :  160 :  162 :  165 :  167 :  170 :  173 :  175 :  178 :  181 :  184 :  186 :  189 :  192 :  194 :
Uоп: 9.00 : 9.00 : 9.00 : 9.00 : 9.00 : 9.00 : 9.00 : 9.00 : 9.00 : 9.00 : 9.00 : 9.00 : 9.00 : 9.00 : 9.00 : 9.00 :
    :      :      :      :      :      :      :      :      :      :      :      :      :      :      :      :      :
Ви : 0.091: 0.094: 0.099: 0.102: 0.105: 0.107: 0.110: 0.112: 0.112: 0.113: 0.114: 0.113: 0.111: 0.110: 0.108: 0.104:
Ки : 6003 : 6003 : 6003 : 6003 : 6003 : 6003 : 6003 : 6003 : 6003 : 6003 : 6003 : 6003 : 6003 : 6003 : 6003 : 6003 :
Ви : 0.022: 0.024: 0.024: 0.025: 0.026: 0.027: 0.027: 0.027: 0.029: 0.029: 0.029: 0.028: 0.029: 0.028: 0.027: 0.028:
Ки : 6009 : 6009 : 6009 : 6009 : 6009 : 6009 : 6009 : 6009 : 6009 : 6009 : 6009 : 6009 : 6009 : 6009 : 6009 : 6009 :
Ви : 0.007: 0.007: 0.008: 0.008: 0.008: 0.009: 0.009: 0.009: 0.009: 0.009: 0.009: 0.009: 0.009: 0.009: 0.009: 0.009:
Ки : 6010 : 6010 : 6010 : 6010 : 6010 : 6010 : 6010 : 6010 : 6010 : 6010 : 6010 : 6010 : 6010 : 6010 : 6010 : 6010 :
~~~~~~~~~~~~~~~~~~~~~~~~~~~~~~~~~~~~~~~~~~~~~~~~~~~~~~~~~~~~~~~~~~~~~~~~~~~~~~~~~~~~~~~~~~~~~~~~~~~~~~~~~~~~~~~~~~~~~~
~~~~~~~~
-----------------------------------------------------------------------------------------------------------------------
 x=   9600:  9800: 10000: 10200: 10400: 10600: 10800: 11000: 11200: 11400: 11600: 11800: 12000: 12200: 12400: 12600:
----------:------:------:------:------:------:------:------:------:------:------:------:------:------:------:------:
Qc : 0.149: 0.144: 0.139: 0.134: 0.128: 0.122: 0.117: 0.111: 0.106: 0.101: 0.095: 0.090: 0.085: 0.081: 0.077: 0.072:
Cc : 0.001: 0.001: 0.001: 0.001: 0.001: 0.001: 0.001: 0.001: 0.001: 0.001: 0.001: 0.001: 0.001: 0.001: 0.001: 0.001:
Фоп:  197 :  199 :  202 :  204 :  206 :  208 :  211 :  213 :  214 :  216 :  218 :  220 :  221 :  223 :  224 :  226 :
Uоп: 9.00 : 9.00 : 9.00 : 9.00 : 9.00 : 9.00 : 9.00 : 9.00 : 9.00 : 9.00 : 9.00 : 9.00 : 9.00 : 9.00 : 9.00 : 9.00 :
    :      :      :      :      :      :      :      :      :      :      :      :      :      :      :      :      :
Ви : 0.102: 0.098: 0.095: 0.091: 0.087: 0.083: 0.080: 0.076: 0.071: 0.068: 0.065: 0.061: 0.058: 0.055: 0.052: 0.049:
Ки : 6003 : 6003 : 6003 : 6003 : 6003 : 6003 : 6003 : 6003 : 6003 : 6003 : 6003 : 6003 : 6003 : 6003 : 6003 : 6003 :
Ви : 0.026: 0.026: 0.025: 0.024: 0.023: 0.023: 0.021: 0.020: 0.019: 0.018: 0.017: 0.016: 0.016: 0.015: 0.014: 0.013:
Ки : 6009 : 6009 : 6009 : 6009 : 6009 : 6009 : 6009 : 6009 : 6009 : 6009 : 6009 : 6009 : 6009 : 6009 : 6009 : 6009 :
Ви : 0.008: 0.008: 0.008: 0.008: 0.007: 0.007: 0.007: 0.006: 0.006: 0.006: 0.005: 0.005: 0.005: 0.005: 0.004: 0.004:
Ки : 6010 : 6010 : 6010 : 6010 : 6010 : 6010 : 6010 : 6010 : 6010 : 6010 : 6010 : 6010 : 6010 : 6010 : 6010 : 6010 :
~~~~~~~~~~~~~~~~~~~~~~~~~~~~~~~~~~~~~~~~~~~~~~~~~~~~~~~~~~~~~~~~~~~~~~~~~~~~~~~~~~~~~~~~~~~~~~~~~~~~~~~~~~~~~~~~~~~~~~
~~~~~~~~
-------------------------------------------------------------------------------------------
 x=  12800: 13000: 13200: 13400: 13600: 13800: 14000: 14200: 14400: 14600: 14800: 15000:
----------:------:------:------:------:------:------:------:------:------:------:------:
Qc : 0.069: 0.065: 0.061: 0.058: 0.055: 0.052: 0.049: 0.047: 0.044: 0.042: 0.040: 0.038:
Cc : 0.001: 0.001: 0.001: 0.001: 0.001: 0.001: 0.000: 0.000: 0.000: 0.000: 0.000: 0.000:
Фоп:  227 :  228 :  229 :  231 :  232 :  233 :  234 :  235 :  235 :  236 :  237 :  238 :
Uоп: 9.00 : 9.00 : 9.00 : 9.00 : 9.00 : 9.00 : 9.00 : 9.00 : 9.00 : 9.00 : 9.00 : 9.00 :
    :      :      :      :      :      :      :      :      :      :      :      :
Ви : 0.046: 0.044: 0.041: 0.039: 0.037: 0.035: 0.033: 0.032: 0.030: 0.028: 0.027: 0.026:
Ки : 6003 : 6003 : 6003 : 6003 : 6003 : 6003 : 6003 : 6003 : 6003 : 6003 : 6003 : 6003 :
Ви : 0.012: 0.012: 0.011: 0.010: 0.010: 0.009: 0.009: 0.008: 0.008: 0.008: 0.007: 0.007:
Ки : 6009 : 6009 : 6009 : 6009 : 6009 : 6009 : 6009 : 6009 : 6009 : 6009 : 6009 : 6009 :
Ви : 0.004: 0.004: 0.004: 0.003: 0.003: 0.003: 0.003: 0.003: 0.003: 0.002: 0.002: 0.002:
Ки : 6010 : 6010 : 6010 : 6010 : 6010 : 6010 : 6010 : 6010 : 6010 : 6010 : 6010 : 6010 :
~~~~~~~~~~~~~~~~~~~~~~~~~~~~~~~~~~~~~~~~~~~~~~~~~~~~~~~~~~~~~~~~~~~~~~~~~~~~~~~~~~~~~~~~~~~~~~~~~~~

____________
 y= 12400 : Y-строка 14  Cmax=  0.184 долей ПДК (x=  8400.0; напр.ветра=181)
----------:____________________________________________________________________________________________________
 x=     0 :  200:  400:  600:  800:  1000:  1200:  1400:  1600:  1800:  2000:  2200:  2400:  2600:  2800:  3000:
----------:------:------:------:------:------:------:------:------:------:------:------:------:------:------:------:
Qc : 0.026: 0.027: 0.029: 0.030: 0.032: 0.033: 0.035: 0.037: 0.038: 0.041: 0.043: 0.045: 0.048: 0.050: 0.053: 0.056:
Cc : 0.000: 0.000: 0.000: 0.000: 0.000: 0.000: 0.000: 0.000: 0.000: 0.000: 0.000: 0.000: 0.000: 0.001: 0.001: 0.001:
Фоп:  115 :  116 :  117 :  117 :  118 :  118 :  119 :  120 :  121 :  121 :  122 :  123 :  124 :  125 :  126 :  127 :
Uоп: 9.00 : 9.00 : 9.00 : 9.00 : 9.00 : 9.00 : 9.00 : 9.00 : 9.00 : 9.00 : 9.00 : 9.00 : 9.00 : 9.00 : 9.00 : 9.00 :
    :      :      :      :      :      :      :      :      :      :      :      :      :      :      :      :      :
Ви : 0.018: 0.019: 0.020: 0.021: 0.022: 0.023: 0.024: 0.025: 0.027: 0.028: 0.030: 0.031: 0.033: 0.035: 0.037: 0.039:
Ки : 6003 : 6003 : 6003 : 6003 : 6003 : 6003 : 6003 : 6003 : 6003 : 6003 : 6003 : 6003 : 6003 : 6003 : 6003 : 6003 :
Ви : 0.004: 0.005: 0.005: 0.005: 0.005: 0.006: 0.006: 0.006: 0.006: 0.007: 0.007: 0.008: 0.008: 0.008: 0.009: 0.009:
Ки : 6009 : 6009 : 6009 : 6009 : 6009 : 6009 : 6009 : 6009 : 6009 : 6009 : 6009 : 6009 : 6009 : 6009 : 6009 : 6009 :
Ви : 0.001: 0.001: 0.002: 0.002: 0.002: 0.002: 0.002: 0.002: 0.002: 0.002: 0.002: 0.002: 0.003: 0.003: 0.003: 0.003:
Ки : 6010 : 6010 : 6010 : 6010 : 6010 : 6010 : 6010 : 6010 : 6010 : 6010 : 6010 : 6010 : 6010 : 6010 : 6010 : 6010 :
~~~~~~~~~~~~~~~~~~~~~~~~~~~~~~~~~~~~~~~~~~~~~~~~~~~~~~~~~~~~~~~~~~~~~~~~~~~~~~~~~~~~~~~~~~~~~~~~~~~~~~~~~~~~~~~~~~~~~~
~~~~~~~~
-----------------------------------------------------------------------------------------------------------------------
 x=   3200:  3400:  3600:  3800:  4000:  4200:  4400:  4600:  4800:  5000:  5200:  5400:  5600:  5800:  6000:  6200:
----------:------:------:------:------:------:------:------:------:------:------:------:------:------:------:------:
Qc : 0.059: 0.063: 0.067: 0.070: 0.074: 0.079: 0.084: 0.089: 0.094: 0.100: 0.105: 0.111: 0.118: 0.124: 0.131: 0.137:
```

Сс : 0.001: 0.001: 0.001: 0.001: 0.001: 0.001: 0.001: 0.001: 0.001: 0.001: 0.001: 0.001: 0.001: 0.001: 0.001: 0.001:
Фоп: 128 : 129 : 130 : 131 : 132 : 134 : 135 : 137 : 138 : 140 : 142 : 144 : 145 : 147 : 150 : 152 :
Uоп: 9.00 : 9.00 : 9.00 : 9.00 : 9.00 : 9.00 : 9.00 : 9.00 : 9.00 : 9.00 : 9.00 : 9.00 : 9.00 : 9.00 : 9.00 : 9.00 :
: : : : : : : : : : : : : : : : :
Ви : 0.041: 0.044: 0.046: 0.049: 0.051: 0.055: 0.058: 0.062: 0.065: 0.069: 0.074: 0.078: 0.081: 0.086: 0.091: 0.096:
Ки : 6003 : 6003 : 6003 : 6003 : 6003 : 6003 : 6003 : 6003 : 6003 : 6003 : 6003 : 6003 : 6003 : 6003 : 6003 : 6003 :
Ви : 0.010: 0.011: 0.011: 0.012: 0.013: 0.013: 0.014: 0.015: 0.016: 0.017: 0.018: 0.018: 0.020: 0.021: 0.022: 0.023:
Ки : 6009 : 6009 : 6009 : 6009 : 6009 : 6009 : 6009 : 6009 : 6009 : 6009 : 6009 : 6009 : 6009 : 6009 : 6009 : 6009 :
Ви : 0.003: 0.003: 0.004: 0.004: 0.004: 0.004: 0.005: 0.005: 0.005: 0.005: 0.006: 0.006: 0.006: 0.007: 0.007: 0.007:
Ки : 6010 : 6010 : 6010 : 6010 : 6010 : 6010 : 6010 : 6010 : 6010 : 6010 : 6010 : 6010 : 6010 : 6010 : 6010 : 6010 :
~~~~~~

----

x= 6400: 6600: 6800: 7000: 7200: 7400: 7600: 7800: 8000: 8200: 8400: 8600: 8800: 9000: 9200: 9400:
----------:------:------:------:------:------:------:------:------:------:------:------:------:------:------:------:
Qc : 0.144: 0.150: 0.157: 0.162: 0.168: 0.173: 0.176: 0.180: 0.183: 0.184: 0.184: 0.183: 0.181: 0.178: 0.175: 0.171:
Сс : 0.001: 0.002: 0.002: 0.002: 0.002: 0.002: 0.002: 0.002: 0.002: 0.002: 0.002: 0.002: 0.002: 0.002: 0.002: 0.002:
Фоп: 154 : 156 : 159 : 161 : 164 : 167 : 169 : 172 : 175 : 178 : 181 : 184 : 187 : 189 : 192 : 195 :
Uоп: 9.00 : 9.00 : 9.00 : 9.00 : 9.00 : 9.00 : 9.00 : 9.00 : 9.00 : 9.00 : 9.00 : 9.00 : 9.00 : 9.00 : 9.00 : 9.00 :
: : : : : : : : : : : : : : : : :
Ви : 0.100: 0.104: 0.109: 0.112: 0.117: 0.121: 0.122: 0.124: 0.126: 0.127: 0.127: 0.127: 0.126: 0.121: 0.119: 0.117:
Ки : 6003 : 6003 : 6003 : 6003 : 6003 : 6003 : 6003 : 6003 : 6003 : 6003 : 6003 : 6003 : 6003 : 6003 : 6003 : 6003 :
Ви : 0.024: 0.026: 0.026: 0.028: 0.029: 0.029: 0.031: 0.031: 0.032: 0.032: 0.032: 0.032: 0.031: 0.032: 0.031: 0.030:
Ки : 6009 : 6009 : 6009 : 6009 : 6009 : 6009 : 6009 : 6009 : 6009 : 6009 : 6009 : 6009 : 6009 : 6009 : 6009 : 6009 :
Ви : 0.008: 0.008: 0.008: 0.009: 0.009: 0.009: 0.010: 0.010: 0.010: 0.010: 0.010: 0.010: 0.010: 0.010: 0.010: 0.009:
Ки : 6010 : 6010 : 6010 : 6010 : 6010 : 6010 : 6010 : 6010 : 6010 : 6010 : 6010 : 6010 : 6010 : 6010 : 6010 : 6010 :
~~~~~~

----

x= 9600: 9800: 10000: 10200: 10400: 10600: 10800: 11000: 11200: 11400: 11600: 11800: 12000: 12200: 12400: 12600:
----------:------:------:------:------:------:------:------:------:------:------:------:------:------:------:------:
Qc : 0.165: 0.160: 0.154: 0.147: 0.140: 0.134: 0.127: 0.121: 0.114: 0.108: 0.102: 0.097: 0.091: 0.086: 0.081: 0.077:
Сс : 0.002: 0.002: 0.002: 0.001: 0.001: 0.001: 0.001: 0.001: 0.001: 0.001: 0.001: 0.001: 0.001: 0.001: 0.001: 0.001:
Фоп: 198 : 200 : 203 : 205 : 207 : 210 : 212 : 214 : 216 : 218 : 219 : 221 : 223 : 224 : 226 : 227 :
Uоп: 9.00 : 9.00 : 9.00 : 9.00 : 9.00 : 9.00 : 9.00 : 9.00 : 9.00 : 9.00 : 9.00 : 9.00 : 9.00 : 9.00 : 9.00 : 9.00 :
: : : : : : : : : : : : : : : : :
Ви : 0.114: 0.109: 0.105: 0.100: 0.095: 0.091: 0.087: 0.082: 0.078: 0.073: 0.069: 0.065: 0.062: 0.058: 0.055: 0.052:
Ки : 6003 : 6003 : 6003 : 6003 : 6003 : 6003 : 6003 : 6003 : 6003 : 6003 : 6003 : 6003 : 6003 : 6003 : 6003 : 6003 :
Ви : 0.029: 0.029: 0.027: 0.027: 0.026: 0.024: 0.023: 0.022: 0.021: 0.020: 0.019: 0.018: 0.017: 0.016: 0.015: 0.014:
Ки : 6009 : 6009 : 6009 : 6009 : 6009 : 6009 : 6009 : 6009 : 6009 : 6009 : 6009 : 6009 : 6009 : 6009 : 6009 : 6009 :
Ви : 0.009: 0.009: 0.008: 0.008: 0.008: 0.007: 0.007: 0.007: 0.006: 0.006: 0.006: 0.006: 0.005: 0.005: 0.005: 0.004:
Ки : 6010 : 6010 : 6010 : 6010 : 6010 : 6010 : 6010 : 6010 : 6010 : 6010 : 6010 : 6010 : 6010 : 6010 : 6010 : 6010 :
~~~~~~

----

x= 12800: 13000: 13200: 13400: 13600: 13800: 14000: 14200: 14400: 14600: 14800: 15000:
----------:------:------:------:------:------:------:------:------:------:------:------:
Qc : 0.072: 0.068: 0.064: 0.061: 0.057: 0.054: 0.051: 0.049: 0.046: 0.044: 0.041: 0.039:
Сс : 0.001: 0.001: 0.001: 0.001: 0.001: 0.001: 0.001: 0.000: 0.000: 0.000: 0.000: 0.000:
Фоп: 228 : 230 : 231 : 232 : 233 : 234 : 235 : 236 : 237 : 238 : 238 : 239 :
Uоп: 9.00 : 9.00 : 9.00 : 9.00 : 9.00 : 9.00 : 9.00 : 9.00 : 9.00 : 9.00 : 9.00 : 9.00 :
: : : : : : : : : : : : :
Ви : 0.049: 0.046: 0.043: 0.041: 0.039: 0.037: 0.035: 0.033: 0.031: 0.029: 0.028: 0.027:
Ки : 6003 : 6003 : 6003 : 6003 : 6003 : 6003 : 6003 : 6003 : 6003 : 6003 : 6003 : 6003 :
Ви : 0.013: 0.012: 0.012: 0.011: 0.010: 0.010: 0.009: 0.009: 0.008: 0.008: 0.008: 0.007:
Ки : 6009 : 6009 : 6009 : 6009 : 6009 : 6009 : 6009 : 6009 : 6009 : 6009 : 6009 : 6009 :
Ви : 0.004: 0.004: 0.004: 0.003: 0.003: 0.003: 0.003: 0.003: 0.003: 0.002: 0.002: 0.002:
Ки : 6010 : 6010 : 6010 : 6010 : 6010 : 6010 : 6010 : 6010 : 6010 : 6010 : 6010 : 6010 :
~~~~~~

y= 12200 : Y-строка 15 Cmax= 0.207 долей ПДК (x= 8400.0; напр.ветра=181)
----------:

x= 0 : 200: 400: 600: 800: 1000: 1200: 1400: 1600: 1800: 2000: 2200: 2400: 2600: 2800: 3000:
----------:------:------:------:------:------:------:------:------:------:------:------:------:------:------:------:
Qc : 0.027: 0.028: 0.029: 0.031: 0.032: 0.034: 0.036: 0.038: 0.040: 0.042: 0.044: 0.047: 0.049: 0.052: 0.055: 0.059:
Сс : 0.000: 0.000: 0.000: 0.000: 0.000: 0.000: 0.000: 0.000: 0.000: 0.000: 0.000: 0.000: 0.000: 0.001: 0.001: 0.001:
Фоп: 114 : 115 : 115 : 116 : 117 : 117 : 118 : 119 : 119 : 120 : 121 : 122 : 122 : 123 : 124 : 125 :
Uоп: 9.00 : 9.00 : 9.00 : 9.00 : 9.00 : 9.00 : 9.00 : 9.00 : 9.00 : 9.00 : 9.00 : 9.00 : 9.00 : 9.00 : 9.00 : 9.00 :
: : : : : : : : : : : : : : : : :
Ви : 0.018: 0.019: 0.020: 0.021: 0.022: 0.023: 0.025: 0.026: 0.027: 0.029: 0.031: 0.032: 0.034: 0.036: 0.038: 0.040:
Ки : 6003 : 6003 : 6003 : 6003 : 6003 : 6003 : 6003 : 6003 : 6003 : 6003 : 6003 : 6003 : 6003 : 6003 : 6003 : 6003 :
Ви : 0.005: 0.005: 0.005: 0.005: 0.005: 0.006: 0.006: 0.006: 0.007: 0.007: 0.007: 0.008: 0.008: 0.009: 0.009: 0.010:
Ки : 6009 : 6009 : 6009 : 6009 : 6009 : 6009 : 6009 : 6009 : 6009 : 6009 : 6009 : 6009 : 6009 : 6009 : 6009 : 6009 :
Ви : 0.001: 0.002: 0.002: 0.002: 0.002: 0.002: 0.002: 0.002: 0.002: 0.002: 0.002: 0.003: 0.003: 0.003: 0.003: 0.003:
Ки : 6010 : 6010 : 6010 : 6010 : 6010 : 6010 : 6010 : 6010 : 6010 : 6010 : 6010 : 6010 : 6010 : 6010 : 6010 : 6010 :
~~~~~~

----

x= 3200: 3400: 3600: 3800: 4000: 4200: 4400: 4600: 4800: 5000: 5200: 5400: 5600: 5800: 6000: 6200:
----------:------:------:------:------:------:------:------:------:------:------:------:------:------:------:------:
Qc : 0.062: 0.066: 0.070: 0.074: 0.079: 0.084: 0.089: 0.095: 0.101: 0.107: 0.113: 0.120: 0.128: 0.135: 0.143: 0.150:
Сс : 0.001: 0.001: 0.001: 0.001: 0.001: 0.001: 0.001: 0.001: 0.001: 0.001: 0.001: 0.001: 0.001: 0.001: 0.001: 0.002:
Фоп: 126 : 127 : 129 : 130 : 131 : 132 : 134 : 135 : 137 : 138 : 140 : 142 : 144 : 146 : 148 : 150 :
~~~~~~

Uоп: 9.00 : 9.00 : 9.00 : 9.00 : 9.00 : 9.00 : 9.00 : 9.00 : 9.00 : 9.00 : 9.00 : 9.00 : 9.00 : 9.00 : 9.00 : 9.00 :
: : : : : : : : : : : : : : : :
Ви : 0.043: 0.045: 0.048: 0.051: 0.055: 0.058: 0.062: 0.066: 0.070: 0.074: 0.079: 0.084: 0.089: 0.094: 0.099: 0.104:
Ки : 6003 : 6003 : 6003 : 6003 : 6003 : 6003 : 6003 : 6003 : 6003 : 6003 : 6003 : 6003 : 6003 : 6003 : 6003 : 6003 :
Ви : 0.011: 0.011: 0.012: 0.012: 0.013: 0.014: 0.015: 0.016: 0.017: 0.018: 0.019: 0.020: 0.022: 0.023: 0.024: 0.026:
Ки : 6009 : 6009 : 6009 : 6009 : 6009 : 6009 : 6009 : 6009 : 6009 : 6009 : 6009 : 6009 : 6009 : 6009 : 6009 : 6009 :
Ви : 0.003: 0.004: 0.004: 0.004: 0.004: 0.005: 0.005: 0.005: 0.005: 0.006: 0.006: 0.006: 0.007: 0.007: 0.008: 0.008:
Ки : 6010 : 6010 : 6010 : 6010 : 6010 : 6010 : 6010 : 6010 : 6010 : 6010 : 6010 : 6010 : 6010 : 6010 : 6010 : 6010 :
~~~~~~

x= 6400: 6600: 6800: 7000: 7200: 7400: 7600: 7800: 8000: 8200: 8400: 8600: 8800: 9000: 9200: 9400:
----------:------:------:------:------:------:------:------:------:------:------:------:------:------:------:------:
Qc : 0.158: 0.166: 0.174: 0.180: 0.187: 0.193: 0.198: 0.202: 0.205: 0.207: 0.207: 0.206: 0.204: 0.201: 0.196: 0.190:
Cc : 0.002: 0.002: 0.002: 0.002: 0.002: 0.002: 0.002: 0.002: 0.002: 0.002: 0.002: 0.002: 0.002: 0.002: 0.002: 0.002:
Фоп: 153 : 155 : 158 : 160 : 163 : 166 : 169 : 172 : 175 : 178 : 181 : 184 : 187 : 190 : 193 : 196 :
Uоп: 9.00 : 9.00 : 9.00 : 9.00 : 9.00 : 9.00 : 9.00 : 9.00 : 9.00 : 9.00 : 9.00 : 9.00 : 9.00 : 9.00 : 9.00 : 9.00 :
: : : : : : : : : : : : : : : :
Ви : 0.111: 0.115: 0.122: 0.125: 0.130: 0.135: 0.138: 0.141: 0.143: 0.144: 0.144: 0.143: 0.141: 0.138: 0.135: 0.131:
Ки : 6003 : 6003 : 6003 : 6003 : 6003 : 6003 : 6003 : 6003 : 6003 : 6003 : 6003 : 6003 : 6003 : 6003 : 6003 : 6003 :
Ви : 0.027: 0.028: 0.029: 0.031: 0.032: 0.033: 0.034: 0.035: 0.035: 0.036: 0.036: 0.036: 0.036: 0.035: 0.035: 0.034:
Ки : 6009 : 6009 : 6009 : 6009 : 6009 : 6009 : 6009 : 6009 : 6009 : 6009 : 6009 : 6009 : 6009 : 6009 : 6009 : 6009 :
Ви : 0.008: 0.009: 0.009: 0.010: 0.010: 0.010: 0.011: 0.011: 0.011: 0.011: 0.011: 0.011: 0.011: 0.011: 0.011: 0.010:
Ки : 6010 : 6010 : 6010 : 6010 : 6010 : 6010 : 6010 : 6010 : 6010 : 6010 : 6010 : 6010 : 6010 : 6010 : 6010 : 6010 :
~~~~~~

x= 9600: 9800: 10000: 10200: 10400: 10600: 10800: 11000: 11200: 11400: 11600: 11800: 12000: 12200: 12400: 12600:
----------:------:------:------:------:------:------:------:------:------:------:------:------:------:------:------:
Qc : 0.184: 0.177: 0.170: 0.162: 0.154: 0.147: 0.139: 0.131: 0.124: 0.117: 0.110: 0.103: 0.097: 0.091: 0.086: 0.081:
Cc : 0.002: 0.002: 0.002: 0.002: 0.002: 0.001: 0.001: 0.001: 0.001: 0.001: 0.001: 0.001: 0.001: 0.001: 0.001: 0.001:
Фоп: 199 : 201 : 204 : 206 : 209 : 211 : 213 : 215 : 217 : 219 : 221 : 223 : 224 : 226 : 227 : 229 :
Uоп: 9.00 : 9.00 : 9.00 : 9.00 : 9.00 : 9.00 : 9.00 : 9.00 : 9.00 : 9.00 : 9.00 : 9.00 : 9.00 : 9.00 : 9.00 : 9.00 :
: : : : : : : : : : : : : : : :
Ви : 0.127: 0.121: 0.116: 0.110: 0.105: 0.099: 0.094: 0.088: 0.083: 0.079: 0.074: 0.070: 0.065: 0.062: 0.058: 0.055:
Ки : 6003 : 6003 : 6003 : 6003 : 6003 : 6003 : 6003 : 6003 : 6003 : 6003 : 6003 : 6003 : 6003 : 6003 : 6003 : 6003 :
Ви : 0.032: 0.032: 0.030: 0.030: 0.028: 0.027: 0.025: 0.024: 0.023: 0.021: 0.020: 0.019: 0.018: 0.017: 0.016: 0.015:
Ки : 6009 : 6009 : 6009 : 6009 : 6009 : 6009 : 6009 : 6009 : 6009 : 6009 : 6009 : 6009 : 6009 : 6009 : 6009 : 6009 :
Ви : 0.010: 0.010: 0.009: 0.009: 0.009: 0.008: 0.008: 0.008: 0.007: 0.007: 0.006: 0.006: 0.006: 0.005: 0.005: 0.005:
Ки : 6010 : 6010 : 6010 : 6010 : 6010 : 6010 : 6010 : 6010 : 6010 : 6010 : 6010 : 6010 : 6010 : 6010 : 6010 : 6010 :
~~~~~~

x= 12800: 13000: 13200: 13400: 13600: 13800: 14000: 14200: 14400: 14600: 14800: 15000:
----------:------:------:------:------:------:------:------:------:------:------:------:
Qc : 0.076: 0.072: 0.067: 0.064: 0.060: 0.056: 0.053: 0.051: 0.048: 0.045: 0.043: 0.041:
Cc : 0.001: 0.001: 0.001: 0.001: 0.001: 0.001: 0.001: 0.001: 0.000: 0.000: 0.000: 0.000:
Фоп: 230 : 231 : 232 : 233 : 234 : 235 : 236 : 237 : 238 : 239 : 240 : 240 :
Uоп: 9.00 : 9.00 : 9.00 : 9.00 : 9.00 : 9.00 : 9.00 : 9.00 : 9.00 : 9.00 : 9.00 : 9.00 :
: : : : : : : : : : : :
Ви : 0.051: 0.048: 0.045: 0.043: 0.040: 0.038: 0.036: 0.034: 0.032: 0.030: 0.029: 0.027:
Ки : 6003 : 6003 : 6003 : 6003 : 6003 : 6003 : 6003 : 6003 : 6003 : 6003 : 6003 : 6003 :
Ви : 0.014: 0.013: 0.012: 0.012: 0.011: 0.010: 0.010: 0.009: 0.009: 0.008: 0.008: 0.007:
Ки : 6009 : 6009 : 6009 : 6009 : 6009 : 6009 : 6009 : 6009 : 6009 : 6009 : 6009 : 6009 :
Ви : 0.004: 0.004: 0.004: 0.004: 0.003: 0.003: 0.003: 0.003: 0.003: 0.003: 0.002: 0.002:
Ки : 6010 : 6010 : 6010 : 6010 : 6010 : 6010 : 6010 : 6010 : 6010 : 6010 : 6010 : 6010 :
~~~~~~

y= 12000 : Y-строка 16 Cmax= 0.231 долей ПДК (x= 8400.0; напр.ветра=181)
----------:
x= 0 : 200: 400: 600: 800: 1000: 1200: 1400: 1600: 1800: 2000: 2200: 2400: 2600: 2800: 3000:
----------:------:------:------:------:------:------:------:------:------:------:------:------:------:------:------:
Qc : 0.027: 0.029: 0.030: 0.032: 0.033: 0.035: 0.037: 0.039: 0.041: 0.043: 0.046: 0.048: 0.051: 0.054: 0.057: 0.061:
Cc : 0.000: 0.000: 0.000: 0.000: 0.000: 0.000: 0.000: 0.000: 0.000: 0.000: 0.000: 0.000: 0.001: 0.001: 0.001: 0.001:
Фоп: 113 : 114 : 114 : 115 : 115 : 116 : 117 : 117 : 118 : 119 : 119 : 120 : 121 : 122 : 123 : 124 :
Uоп: 9.00 : 9.00 : 9.00 : 9.00 : 9.00 : 9.00 : 9.00 : 9.00 : 9.00 : 9.00 : 9.00 : 9.00 : 9.00 : 9.00 : 9.00 : 9.00 :
: : : : : : : : : : : : : : : :
Ви : 0.019: 0.020: 0.021: 0.022: 0.023: 0.024: 0.025: 0.027: 0.028: 0.030: 0.031: 0.033: 0.035: 0.037: 0.040: 0.042:
Ки : 6003 : 6003 : 6003 : 6003 : 6003 : 6003 : 6003 : 6003 : 6003 : 6003 : 6003 : 6003 : 6003 : 6003 : 6003 : 6003 :
Ви : 0.005: 0.005: 0.005: 0.005: 0.006: 0.006: 0.006: 0.007: 0.007: 0.007: 0.008: 0.008: 0.009: 0.009: 0.010: 0.010:
Ки : 6009 : 6009 : 6009 : 6009 : 6009 : 6009 : 6009 : 6009 : 6009 : 6009 : 6009 : 6009 : 6009 : 6009 : 6009 : 6009 :
Ви : 0.001: 0.002: 0.002: 0.002: 0.002: 0.002: 0.002: 0.002: 0.002: 0.002: 0.002: 0.003: 0.003: 0.003: 0.003: 0.003:
Ки : 6010 : 6010 : 6010 : 6010 : 6010 : 6010 : 6010 : 6010 : 6010 : 6010 : 6010 : 6010 : 6010 : 6010 : 6010 : 6010 :
~~~~~~

x= 3200: 3400: 3600: 3800: 4000: 4200: 4400: 4600: 4800: 5000: 5200: 5400: 5600: 5800: 6000: 6200:
----------:------:------:------:------:------:------:------:------:------:------:------:------:------:------:------:
Qc : 0.065: 0.069: 0.073: 0.078: 0.083: 0.089: 0.094: 0.101: 0.107: 0.115: 0.122: 0.130: 0.138: 0.147: 0.156: 0.166:
Cc : 0.001: 0.001: 0.001: 0.001: 0.001: 0.001: 0.001: 0.001: 0.001: 0.001: 0.001: 0.001: 0.001: 0.001: 0.002: 0.002:
Фоп: 125 : 126 : 127 : 128 : 129 : 131 : 132 : 134 : 135 : 137 : 139 : 141 : 143 : 145 : 147 : 149 :
Uоп: 9.00 : 9.00 : 9.00 : 9.00 : 9.00 : 9.00 : 9.00 : 9.00 : 9.00 : 9.00 : 9.00 : 9.00 : 9.00 : 9.00 : 9.00 : 9.00 :
: : : : : : : : : : : : : : : :
~~~~~~

Ви : 0.045: 0.048: 0.051: 0.054: 0.057: 0.062: 0.065: 0.070: 0.074: 0.080: 0.085: 0.091: 0.097: 0.103: 0.109: 0.115:
Ки : 6003 : 6003 : 6003 : 6003 : 6003 : 6003 : 6003 : 6003 : 6003 : 6003 : 6003 : 6003 : 6003 : 6003 : 6003 : 6003 :
Ви : 0.011: 0.012: 0.012: 0.013: 0.014: 0.015: 0.016: 0.017: 0.018: 0.019: 0.020: 0.021: 0.023: 0.024: 0.026: 0.028:
Ки : 6009 : 6009 : 6009 : 6009 : 6009 : 6009 : 6009 : 6009 : 6009 : 6009 : 6009 : 6009 : 6009 : 6009 : 6009 : 6009 :
Ви : 0.003: 0.004: 0.004: 0.004: 0.004: 0.005: 0.005: 0.005: 0.006: 0.006: 0.006: 0.007: 0.007: 0.008: 0.008: 0.009:
Ки : 6010 : 6010 : 6010 : 6010 : 6010 : 6010 : 6010 : 6010 : 6010 : 6010 : 6010 : 6010 : 6010 : 6010 : 6010 : 6010 :
~~~~~~

x= 6400: 6600: 6800: 7000: 7200: 7400: 7600: 7800: 8000: 8200: 8400: 8600: 8800: 9000: 9200: 9400:
----------:------:------:------:------:------:------:------:------:------:------:------:------:------:------:------:
Qc : 0.174: 0.184: 0.193: 0.201: 0.210: 0.217: 0.222: 0.226: 0.229: 0.231: 0.231: 0.230: 0.228: 0.224: 0.220: 0.213:
Сс : 0.002: 0.002: 0.002: 0.002: 0.002: 0.002: 0.002: 0.002: 0.002: 0.002: 0.002: 0.002: 0.002: 0.002: 0.002: 0.002:
Фоп: 152 : 154 : 157 : 159 : 162 : 165 : 168 : 171 : 175 : 178 : 181 : 184 : 187 : 191 : 194 : 197 :
Uоп: 9.00 : 9.00 : 9.00 : 9.00 : 9.00 : 9.00 : 9.00 : 9.00 : 9.00 : 9.00 : 9.00 : 9.00 : 9.00 : 9.00 : 9.00 : 9.00 :
: : : : : : : : : : : : : : : : :
Ви : 0.123: 0.129: 0.136: 0.140: 0.146: 0.151: 0.154: 0.156: 0.161: 0.161: 0.160: 0.159: 0.156: 0.156: 0.152: 0.147:
Ки : 6003 : 6003 : 6003 : 6003 : 6003 : 6003 : 6003 : 6003 : 6003 : 6003 : 6003 : 6003 : 6003 : 6003 : 6003 : 6003 :
Ви : 0.029: 0.031: 0.032: 0.035: 0.036: 0.038: 0.039: 0.040: 0.038: 0.039: 0.040: 0.041: 0.041: 0.038: 0.038: 0.037:
Ки : 6009 : 6009 : 6009 : 6009 : 6009 : 6009 : 6009 : 6009 : 6009 : 6009 : 6009 : 6009 : 6009 : 6009 : 6009 : 6009 :
Ви : 0.009: 0.010: 0.010: 0.011: 0.011: 0.012: 0.012: 0.012: 0.012: 0.012: 0.013: 0.013: 0.013: 0.012: 0.012: 0.012:
Ки : 6010 : 6010 : 6010 : 6010 : 6010 : 6010 : 6010 : 6010 : 6010 : 6010 : 6010 : 6010 : 6010 : 6010 : 6010 : 6010 :
~~~~~~

x= 9600: 9800: 10000: 10200: 10400: 10600: 10800: 11000: 11200: 11400: 11600: 11800: 12000: 12200: 12400: 12600:
----------:------:------:------:------:------:------:------:------:------:------:------:------:------:------:------:
Qc : 0.206: 0.198: 0.189: 0.179: 0.170: 0.160: 0.151: 0.142: 0.134: 0.126: 0.118: 0.111: 0.104: 0.097: 0.091: 0.085:
Сс : 0.002: 0.002: 0.002: 0.002: 0.002: 0.002: 0.002: 0.001: 0.001: 0.001: 0.001: 0.001: 0.001: 0.001: 0.001: 0.001:
Фоп: 199 : 202 : 205 : 208 : 210 : 212 : 215 : 217 : 219 : 221 : 222 : 224 : 226 : 227 : 229 : 230 :
Uоп: 9.00 : 9.00 : 9.00 : 9.00 : 9.00 : 9.00 : 9.00 : 9.00 : 9.00 : 9.00 : 9.00 : 9.00 : 9.00 : 9.00 : 9.00 : 9.00 :
: : : : : : : : : : : : : : : : :
Ви : 0.139: 0.134: 0.129: 0.122: 0.115: 0.108: 0.103: 0.097: 0.091: 0.085: 0.079: 0.074: 0.070: 0.065: 0.061: 0.057:
Ки : 6003 : 6003 : 6003 : 6003 : 6003 : 6003 : 6003 : 6003 : 6003 : 6003 : 6003 : 6003 : 6003 : 6003 : 6003 : 6003 :
Ви : 0.038: 0.036: 0.034: 0.032: 0.031: 0.030: 0.027: 0.026: 0.024: 0.023: 0.022: 0.020: 0.019: 0.018: 0.017: 0.016:
Ки : 6009 : 6009 : 6009 : 6009 : 6009 : 6009 : 6009 : 6009 : 6009 : 6009 : 6009 : 6009 : 6009 : 6009 : 6009 : 6009 :
Ви : 0.012: 0.011: 0.011: 0.010: 0.010: 0.009: 0.008: 0.008: 0.008: 0.007: 0.007: 0.006: 0.006: 0.006: 0.005: 0.005:
Ки : 6010 : 6010 : 6010 : 6010 : 6010 : 6010 : 6010 : 6010 : 6010 : 6010 : 6010 : 6010 : 6010 : 6010 : 6010 : 6010 :
~~~~~~

x= 12800: 13000: 13200: 13400: 13600: 13800: 14000: 14200: 14400: 14600: 14800: 15000:
----------:------:------:------:------:------:------:------:------:------:------:------:
Qc : 0.080: 0.075: 0.071: 0.066: 0.063: 0.059: 0.056: 0.052: 0.049: 0.047: 0.044: 0.042:
Сс : 0.001: 0.001: 0.001: 0.001: 0.001: 0.001: 0.001: 0.001: 0.000: 0.000: 0.000: 0.000:
Фоп: 231 : 233 : 234 : 235 : 236 : 237 : 238 : 239 : 240 : 240 : 241 : 242 :
Uоп: 9.00 : 9.00 : 9.00 : 9.00 : 9.00 : 9.00 : 9.00 : 9.00 : 9.00 : 9.00 : 9.00 : 9.00 :
: : : : : : : : : : : : :
Ви : 0.054: 0.051: 0.048: 0.045: 0.042: 0.040: 0.037: 0.035: 0.033: 0.031: 0.030: 0.028:
Ки : 6003 : 6003 : 6003 : 6003 : 6003 : 6003 : 6003 : 6003 : 6003 : 6003 : 6003 : 6003 :
Ви : 0.015: 0.014: 0.013: 0.012: 0.011: 0.011: 0.010: 0.009: 0.009: 0.009: 0.008: 0.008:
Ки : 6009 : 6009 : 6009 : 6009 : 6009 : 6009 : 6009 : 6009 : 6009 : 6009 : 6009 : 6009 :
Ви : 0.005: 0.004: 0.004: 0.004: 0.004: 0.003: 0.003: 0.003: 0.003: 0.003: 0.003: 0.002:
Ки : 6010 : 6010 : 6010 : 6010 : 6010 : 6010 : 6010 : 6010 : 6010 : 6010 : 6010 : 6010 :
~~~~~~

y= 11800 : Y-строка 17 Cmax= 0.256 долей ПДК (x= 8400.0; напр.ветра=181)
----------:

x= 0 : 200: 400: 600: 800: 1000: 1200: 1400: 1600: 1800: 2000: 2200: 2400: 2600: 2800: 3000:
----------:------:------:------:------:------:------:------:------:------:------:------:------:------:------:------:
Qc : 0.028: 0.029: 0.031: 0.032: 0.034: 0.036: 0.038: 0.040: 0.042: 0.044: 0.047: 0.050: 0.053: 0.056: 0.060: 0.063:
Сс : 0.000: 0.000: 0.000: 0.000: 0.000: 0.000: 0.000: 0.000: 0.000: 0.000: 0.000: 0.000: 0.001: 0.001: 0.001: 0.001:
Фоп: 112 : 112 : 113 : 114 : 114 : 115 : 115 : 116 : 117 : 117 : 118 : 119 : 120 : 120 : 121 : 122 :
Uоп: 9.00 : 9.00 : 9.00 : 9.00 : 9.00 : 9.00 : 9.00 : 9.00 : 9.00 : 9.00 : 9.00 : 9.00 : 9.00 : 9.00 : 9.00 : 9.00 :
: : : : : : : : : : : : : : : : :
Ви : 0.019: 0.020: 0.021: 0.022: 0.023: 0.025: 0.026: 0.027: 0.029: 0.031: 0.033: 0.034: 0.037: 0.039: 0.041: 0.044:
Ки : 6003 : 6003 : 6003 : 6003 : 6003 : 6003 : 6003 : 6003 : 6003 : 6003 : 6003 : 6003 : 6003 : 6003 : 6003 : 6003 :
Ви : 0.005: 0.005: 0.005: 0.005: 0.006: 0.006: 0.006: 0.007: 0.007: 0.008: 0.008: 0.008: 0.009: 0.010: 0.010: 0.011:
Ки : 6009 : 6009 : 6009 : 6009 : 6009 : 6009 : 6009 : 6009 : 6009 : 6009 : 6009 : 6009 : 6009 : 6009 : 6009 : 6009 :
Ви : 0.002: 0.002: 0.002: 0.002: 0.002: 0.002: 0.002: 0.002: 0.002: 0.002: 0.003: 0.003: 0.003: 0.003: 0.003: 0.003:
Ки : 6010 : 6010 : 6010 : 6010 : 6010 : 6010 : 6010 : 6010 : 6010 : 6010 : 6010 : 6010 : 6010 : 6010 : 6010 : 6010 :
~~~~~~

x= 3200: 3400: 3600: 3800: 4000: 4200: 4400: 4600: 4800: 5000: 5200: 5400: 5600: 5800: 6000: 6200:
----------:------:------:------:------:------:------:------:------:------:------:------:------:------:------:------:
Qc : 0.068: 0.072: 0.077: 0.082: 0.088: 0.094: 0.100: 0.107: 0.114: 0.123: 0.131: 0.141: 0.150: 0.161: 0.171: 0.182:
Сс : 0.001: 0.001: 0.001: 0.001: 0.001: 0.001: 0.001: 0.001: 0.001: 0.001: 0.001: 0.001: 0.002: 0.002: 0.002: 0.002:
Фоп: 123 : 124 : 125 : 127 : 128 : 129 : 131 : 132 : 134 : 135 : 137 : 139 : 141 : 143 : 145 : 148 :
Uоп: 9.00 : 9.00 : 9.00 : 9.00 : 9.00 : 9.00 : 9.00 : 9.00 : 9.00 : 9.00 : 9.00 : 9.00 : 9.00 : 9.00 : 9.00 : 9.00 :
: : : : : : : : : : : : : : : : :
Ви : 0.047: 0.050: 0.053: 0.057: 0.061: 0.065: 0.070: 0.075: 0.080: 0.085: 0.092: 0.098: 0.105: 0.112: 0.119: 0.128:
Ки : 6003 : 6003 : 6003 : 6003 : 6003 : 6003 : 6003 : 6003 : 6003 : 6003 : 6003 : 6003 : 6003 : 6003 : 6003 : 6003 :
~~~~~~

Ви : 0.011: 0.012: 0.013: 0.014: 0.015: 0.016: 0.017: 0.018: 0.019: 0.021: 0.022: 0.023: 0.025: 0.027: 0.029: 0.030:
Ки : 6009 : 6009 : 6009 : 6009 : 6009 : 6009 : 6009 : 6009 : 6009 : 6009 : 6009 : 6009 : 6009 : 6009 : 6009 : 6009 :
Ви : 0.004: 0.004: 0.004: 0.004: 0.005: 0.005: 0.005: 0.006: 0.006: 0.007: 0.007: 0.007: 0.008: 0.009: 0.009: 0.010:
Ки : 6010 : 6010 : 6010 : 6010 : 6010 : 6010 : 6010 : 6010 : 6010 : 6010 : 6010 : 6010 : 6010 : 6010 : 6010 : 6010 :
~~~~~~
~~~~~~~~
----____
 x= 6400: 6600: 6800: 7000: 7200: 7400: 7600: 7800: 8000: 8200: 8400: 8600: 8800: 9000: 9200: 9400:
----------:------:------:------:------:------:------:------:------:------:------:------:------:------:------:------:
Qc : 0.194: 0.205: 0.215: 0.225: 0.233: 0.239: 0.245: 0.251: 0.254: 0.256: 0.256: 0.255: 0.253: 0.249: 0.243: 0.236:
Cc : 0.002: 0.002: 0.002: 0.002: 0.002: 0.002: 0.002: 0.003: 0.003: 0.003: 0.003: 0.003: 0.003: 0.002: 0.002: 0.002:
Фоп: 150 : 153 : 155 : 158 : 161 : 164 : 168 : 171 : 174 : 178 : 181 : 184 : 188 : 191 : 194 : 198 :
Uоп: 9.00 : 9.00 : 9.00 : 9.00 : 9.00 : 9.00 : 9.00 : 9.00 : 9.00 : 9.00 : 9.00 : 9.00 : 9.00 : 9.00 : 9.00 : 9.00 :
   :   :   :   :   :   :   :   :   :   :   :   :   :   :   :   :   :
Ви : 0.135: 0.144: 0.150: 0.156: 0.162: 0.166: 0.173: 0.175: 0.176: 0.179: 0.178: 0.175: 0.175: 0.171: 0.166: 0.164:
Ки : 6003 : 6003 : 6003 : 6003 : 6003 : 6003 : 6003 : 6003 : 6003 : 6003 : 6003 : 6003 : 6003 : 6003 : 6003 : 6003 :
Ви : 0.033: 0.034: 0.037: 0.039: 0.040: 0.042: 0.041: 0.042: 0.044: 0.043: 0.044: 0.045: 0.044: 0.044: 0.044: 0.041:
Ки : 6009 : 6009 : 6009 : 6009 : 6009 : 6009 : 6009 : 6009 : 6009 : 6009 : 6009 : 6009 : 6009 : 6009 : 6009 : 6009 :
Ви : 0.010: 0.011: 0.012: 0.012: 0.013: 0.013: 0.013: 0.013: 0.014: 0.013: 0.014: 0.014: 0.014: 0.014: 0.014: 0.013:
Ки : 6010 : 6010 : 6010 : 6010 : 6010 : 6010 : 6010 : 6010 : 6010 : 6010 : 6010 : 6010 : 6010 : 6010 : 6010 : 6010 :
~~~~~~
~~~~~~~~
----____
 x= 9600: 9800: 10000: 10200: 10400: 10600: 10800: 11000: 11200: 11400: 11600: 11800: 12000: 12200: 12400: 12600:
----------:------:------:------:------:------:------:------:------:------:------:------:------:------:------:------:
Qc : 0.229: 0.220: 0.210: 0.199: 0.187: 0.177: 0.166: 0.155: 0.145: 0.135: 0.127: 0.118: 0.110: 0.103: 0.096: 0.090:
Cc : 0.002: 0.002: 0.002: 0.002: 0.002: 0.002: 0.002: 0.002: 0.001: 0.001: 0.001: 0.001: 0.001: 0.001: 0.001: 0.001:
Фоп: 201 : 203 : 206 : 209 : 211 : 214 : 216 : 218 : 220 : 222 : 224 : 226 : 227 : 229 : 230 : 232 :
Uоп: 9.00 : 9.00 : 9.00 : 9.00 : 9.00 : 9.00 : 9.00 : 9.00 : 9.00 : 9.00 : 9.00 : 9.00 : 9.00 : 9.00 : 9.00 : 9.00 :
   :   :   :   :   :   :   :   :   :   :   :   :   :   :   :   :   :
Ви : 0.158: 0.149: 0.142: 0.135: 0.126: 0.120: 0.112: 0.104: 0.097: 0.091: 0.085: 0.080: 0.074: 0.069: 0.065: 0.061:
Ки : 6003 : 6003 : 6003 : 6003 : 6003 : 6003 : 6003 : 6003 : 6003 : 6003 : 6003 : 6003 : 6003 : 6003 : 6003 : 6003 :
Ви : 0.040: 0.040: 0.039: 0.036: 0.035: 0.032: 0.031: 0.029: 0.027: 0.025: 0.023: 0.022: 0.020: 0.019: 0.018: 0.016:
Ки : 6009 : 6009 : 6009 : 6009 : 6009 : 6009 : 6009 : 6009 : 6009 : 6009 : 6009 : 6009 : 6009 : 6009 : 6009 : 6009 :
Ви : 0.012: 0.013: 0.012: 0.011: 0.011: 0.010: 0.009: 0.009: 0.008: 0.008: 0.007: 0.007: 0.006: 0.006: 0.006: 0.005:
Ки : 6010 : 6010 : 6010 : 6010 : 6010 : 6010 : 6010 : 6010 : 6010 : 6010 : 6010 : 6010 : 6010 : 6010 : 6010 : 6010 :
~~~~~~
~~~~~~~~
----____
 x= 12800: 13000: 13200: 13400: 13600: 13800: 14000: 14200: 14400: 14600: 14800: 15000:
----------:------:------:------:------:------:------:------:------:------:------:------:
Qc : 0.084: 0.079: 0.074: 0.069: 0.065: 0.061: 0.058: 0.054: 0.051: 0.048: 0.045: 0.043:
Cc : 0.001: 0.001: 0.001: 0.001: 0.001: 0.001: 0.001: 0.001: 0.001: 0.000: 0.000: 0.000:
Фоп: 233 : 234 : 235 : 236 : 237 : 238 : 239 : 240 : 241 : 242 : 242 : 243 :
Uоп: 9.00 : 9.00 : 9.00 : 9.00 : 9.00 : 9.00 : 9.00 : 9.00 : 9.00 : 9.00 : 9.00 : 9.00 :
   :   :   :   :   :   :   :   :   :   :   :   :   :
Ви : 0.057: 0.053: 0.050: 0.046: 0.044: 0.041: 0.039: 0.036: 0.034: 0.032: 0.030: 0.029:
Ки : 6003 : 6003 : 6003 : 6003 : 6003 : 6003 : 6003 : 6003 : 6003 : 6003 : 6003 : 6003 :
Ви : 0.015: 0.014: 0.014: 0.013: 0.012: 0.011: 0.011: 0.010: 0.009: 0.009: 0.008: 0.008:
Ки : 6009 : 6009 : 6009 : 6009 : 6009 : 6009 : 6009 : 6009 : 6009 : 6009 : 6009 : 6009 :
Ви : 0.005: 0.005: 0.004: 0.004: 0.004: 0.004: 0.003: 0.003: 0.003: 0.003: 0.003: 0.002:
Ки : 6010 : 6010 : 6010 : 6010 : 6010 : 6010 : 6010 : 6010 : 6010 : 6010 : 6010 : 6010 :
~~~~~~

____
 y= 11600 : Y-строка 18 Cmax= 0.285 долей ПДК (x= 8400.0; напр.ветра=181)
----------:____
 x=   0 :   200:   400:   600:   800: 1000: 1200: 1400: 1600: 1800: 2000: 2200: 2400: 2600: 2800: 3000:
----------:------:------:------:------:------:------:------:------:------:------:------:------:------:------:------:
Qc : 0.028: 0.030: 0.031: 0.033: 0.035: 0.037: 0.039: 0.041: 0.043: 0.046: 0.048: 0.051: 0.055: 0.058: 0.062: 0.066:
Cc : 0.000: 0.000: 0.000: 0.000: 0.000: 0.000: 0.000: 0.000: 0.000: 0.000: 0.000: 0.001: 0.001: 0.001: 0.001: 0.001:
Фоп: 111 : 111 : 112 : 112 : 113 : 113 : 114 : 115 : 115 : 116 : 117 : 117 : 118 : 119 : 120 : 121 :
Uоп: 9.00 : 9.00 : 9.00 : 9.00 : 9.00 : 9.00 : 9.00 : 9.00 : 9.00 : 9.00 : 9.00 : 9.00 : 9.00 : 9.00 : 9.00 : 9.00 :
   :   :   :   :   :   :   :   :   :   :   :   :   :   :   :   :   :
Ви : 0.020: 0.021: 0.022: 0.023: 0.024: 0.025: 0.027: 0.028: 0.030: 0.032: 0.034: 0.035: 0.038: 0.040: 0.043: 0.046:
Ки : 6003 : 6003 : 6003 : 6003 : 6003 : 6003 : 6003 : 6003 : 6003 : 6003 : 6003 : 6003 : 6003 : 6003 : 6003 : 6003 :
Ви : 0.005: 0.005: 0.005: 0.006: 0.006: 0.006: 0.007: 0.007: 0.007: 0.008: 0.008: 0.009: 0.009: 0.010: 0.010: 0.011:
Ки : 6009 : 6009 : 6009 : 6009 : 6009 : 6009 : 6009 : 6009 : 6009 : 6009 : 6009 : 6009 : 6009 : 6009 : 6009 : 6009 :
Ви : 0.002: 0.002: 0.002: 0.002: 0.002: 0.002: 0.002: 0.002: 0.002: 0.002: 0.003: 0.003: 0.003: 0.003: 0.003: 0.004:
Ки : 6010 : 6010 : 6010 : 6010 : 6010 : 6010 : 6010 : 6010 : 6010 : 6010 : 6010 : 6010 : 6010 : 6010 : 6010 : 6010 :
~~~~~~
~~~~~~~~
----____
 x= 3200: 3400: 3600: 3800: 4000: 4200: 4400: 4600: 4800: 5000: 5200: 5400: 5600: 5800: 6000: 6200:
----------:------:------:------:------:------:------:------:------:------:------:------:------:------:------:------:
Qc : 0.070: 0.075: 0.080: 0.086: 0.092: 0.099: 0.106: 0.114: 0.122: 0.131: 0.141: 0.152: 0.163: 0.175: 0.188: 0.201:
Cc : 0.001: 0.001: 0.001: 0.001: 0.001: 0.001: 0.001: 0.001: 0.001: 0.001: 0.001: 0.002: 0.002: 0.002: 0.002: 0.002:
Фоп: 122 : 123 : 124 : 125 : 126 : 127 : 129 : 130 : 132 : 134 : 135 : 137 : 139 : 141 : 144 : 146 :
Uоп: 9.00 : 9.00 : 9.00 : 9.00 : 9.00 : 9.00 : 9.00 : 9.00 : 9.00 : 9.00 : 9.00 : 9.00 : 9.00 : 9.00 : 9.00 : 9.00 :
   :   :   :   :   :   :   :   :   :   :   :   :   :   :   :   :   :
Ви : 0.049: 0.052: 0.056: 0.060: 0.064: 0.068: 0.074: 0.079: 0.085: 0.092: 0.098: 0.106: 0.114: 0.122: 0.132: 0.141:
Ки : 6003 : 6003 : 6003 : 6003 : 6003 : 6003 : 6003 : 6003 : 6003 : 6003 : 6003 : 6003 : 6003 : 6003 : 6003 : 6003 :
Ви : 0.012: 0.013: 0.013: 0.014: 0.016: 0.017: 0.018: 0.019: 0.020: 0.022: 0.024: 0.026: 0.027: 0.030: 0.031: 0.034:
Ки : 6009 : 6009 : 6009 : 6009 : 6009 : 6009 : 6009 : 6009 : 6009 : 6009 : 6009 : 6009 : 6009 : 6009 : 6009 : 6009 :
~~~~~~~~

Ви : 0.004: 0.004: 0.004: 0.005: 0.005: 0.005: 0.006: 0.006: 0.007: 0.007: 0.008: 0.008: 0.009: 0.009: 0.010: 0.011:
Ки : 6010 : 6010 : 6010 : 6010 : 6010 : 6010 : 6010 : 6010 : 6010 : 6010 : 6010 : 6010 : 6010 : 6010 : 6010 : 6010 :
~~~~~~
~~~~~~~~

----____
x= 6400: 6600: 6800: 7000: 7200: 7400: 7600: 7800: 8000: 8200: 8400: 8600: 8800: 9000: 9200: 9400:
----------:------:------:------:------:------:------:------:------:------:------:------:------:------:------:------:
Qc : 0.214: 0.226: 0.237: 0.247: 0.256: 0.264: 0.272: 0.278: 0.283: 0.284: 0.285: 0.284: 0.281: 0.276: 0.269: 0.261:
Cc : 0.002: 0.002: 0.002: 0.002: 0.003: 0.003: 0.003: 0.003: 0.003: 0.003: 0.003: 0.003: 0.003: 0.003: 0.003: 0.003:
Фоп: 149 : 151 : 154 : 157 : 160 : 164 : 167 : 170 : 174 : 178 : 181 : 185 : 188 : 192 : 195 : 199 :
Uоп: 9.00 : 9.00 : 9.00 : 9.00 : 9.00 : 9.00 : 9.00 : 9.00 : 9.00 : 9.00 : 9.00 : 9.00 : 9.00 : 9.00 : 9.00 : 9.00 :
: : : : : : : : : : : : : : : : :
Ви : 0.151: 0.158: 0.166: 0.173: 0.179: 0.187: 0.191: 0.193: 0.198: 0.200: 0.198: 0.198: 0.193: 0.191: 0.185: 0.181:
Ки : 6003 : 6003 : 6003 : 6003 : 6003 : 6003 : 6003 : 6003 : 6003 : 6003 : 6003 : 6003 : 6003 : 6003 : 6003 : 6003 :
Ви : 0.035: 0.039: 0.040: 0.042: 0.044: 0.043: 0.046: 0.048: 0.048: 0.047: 0.049: 0.048: 0.050: 0.048: 0.048: 0.045:
Ки : 6009 : 6009 : 6009 : 6009 : 6009 : 6009 : 6009 : 6009 : 6009 : 6009 : 6009 : 6009 : 6009 : 6009 : 6009 : 6009 :
Ви : 0.011: 0.012: 0.013: 0.013: 0.014: 0.014: 0.014: 0.015: 0.015: 0.015: 0.015: 0.015: 0.015: 0.015: 0.015: 0.014:
Ки : 6010 : 6010 : 6010 : 6010 : 6010 : 6010 : 6010 : 6010 : 6010 : 6010 : 6010 : 6010 : 6010 : 6010 : 6010 : 6010 :
~~~~~~
~~~~~~~~

----____
x= 9600: 9800: 10000: 10200: 10400: 10600: 10800: 11000: 11200: 11400: 11600: 11800: 12000: 12200: 12400: 12600:
----------:------:------:------:------:------:------:------:------:------:------:------:------:------:------:------:
Qc : 0.252: 0.243: 0.232: 0.220: 0.208: 0.194: 0.181: 0.169: 0.157: 0.146: 0.136: 0.126: 0.118: 0.109: 0.102: 0.095:
Cc : 0.003: 0.002: 0.002: 0.002: 0.002: 0.002: 0.002: 0.002: 0.002: 0.001: 0.001: 0.001: 0.001: 0.001: 0.001: 0.001:
Фоп: 202 : 205 : 208 : 210 : 213 : 216 : 218 : 220 : 222 : 224 : 226 : 228 : 229 : 231 : 232 : 233 :
Uоп: 9.00 : 9.00 : 9.00 : 9.00 : 9.00 : 9.00 : 9.00 : 9.00 : 9.00 : 9.00 : 9.00 : 9.00 : 9.00 : 9.00 : 9.00 : 9.00 :
: : : : : : : : : : : : : : : : :
Ви : 0.174: 0.167: 0.159: 0.149: 0.141: 0.132: 0.123: 0.114: 0.106: 0.099: 0.092: 0.085: 0.079: 0.074: 0.069: 0.064:
Ки : 6003 : 6003 : 6003 : 6003 : 6003 : 6003 : 6003 : 6003 : 6003 : 6003 : 6003 : 6003 : 6003 : 6003 : 6003 : 6003 :
Ви : 0.044: 0.043: 0.041: 0.041: 0.038: 0.035: 0.033: 0.031: 0.029: 0.027: 0.025: 0.023: 0.022: 0.020: 0.019: 0.018:
Ки : 6009 : 6009 : 6009 : 6009 : 6009 : 6009 : 6009 : 6009 : 6009 : 6009 : 6009 : 6009 : 6009 : 6009 : 6009 : 6009 :
Ви : 0.014: 0.013: 0.013: 0.013: 0.012: 0.011: 0.010: 0.010: 0.009: 0.008: 0.008: 0.007: 0.007: 0.006: 0.006: 0.006:
Ки : 6010 : 6010 : 6010 : 6010 : 6010 : 6010 : 6010 : 6010 : 6010 : 6010 : 6010 : 6010 : 6010 : 6010 : 6010 : 6010 :
~~~~~~
~~~~~~~~

----____
x= 12800: 13000: 13200: 13400: 13600: 13800: 14000: 14200: 14400: 14600: 14800: 15000:
----------:------:------:------:------:------:------:------:------:------:------:------:
Qc : 0.088: 0.083: 0.077: 0.072: 0.068: 0.064: 0.060: 0.056: 0.053: 0.050: 0.047: 0.044:
Cc : 0.001: 0.001: 0.001: 0.001: 0.001: 0.001: 0.001: 0.001: 0.001: 0.000: 0.000: 0.000:
Фоп: 235 : 236 : 237 : 238 : 239 : 240 : 241 : 242 : 242 : 243 : 244 : 245 :
Uоп: 9.00 : 9.00 : 9.00 : 9.00 : 9.00 : 9.00 : 9.00 : 9.00 : 9.00 : 9.00 : 9.00 : 9.00 :
: : : : : : : : : : : : :
Ви : 0.060: 0.056: 0.052: 0.049: 0.046: 0.043: 0.040: 0.038: 0.035: 0.033: 0.032: 0.030:
Ки : 6003 : 6003 : 6003 : 6003 : 6003 : 6003 : 6003 : 6003 : 6003 : 6003 : 6003 : 6003 :
Ви : 0.016: 0.015: 0.014: 0.013: 0.012: 0.012: 0.011: 0.010: 0.010: 0.009: 0.009: 0.008:
Ки : 6009 : 6009 : 6009 : 6009 : 6009 : 6009 : 6009 : 6009 : 6009 : 6009 : 6009 : 6009 :
Ви : 0.005: 0.005: 0.004: 0.004: 0.004: 0.004: 0.003: 0.003: 0.003: 0.003: 0.003: 0.003:
Ки : 6010 : 6010 : 6010 : 6010 : 6010 : 6010 : 6010 : 6010 : 6010 : 6010 : 6010 : 6010 :
~~~~~~

____
y= 11400 : Y-строка 19 Cmax= 0.320 долей ПДК (x= 8400.0; напр.ветра=181)
----------:____
x= 0 : 200: 400: 600: 800: 1000: 1200: 1400: 1600: 1800: 2000: 2200: 2400: 2600: 2800: 3000:
----------:------:------:------:------:------:------:------:------:------:------:------:------:------:------:------:
Qc : 0.029: 0.030: 0.032: 0.034: 0.035: 0.038: 0.040: 0.042: 0.044: 0.047: 0.050: 0.053: 0.056: 0.060: 0.064: 0.069:
Cc : 0.000: 0.000: 0.000: 0.000: 0.000: 0.000: 0.000: 0.000: 0.000: 0.000: 0.001: 0.001: 0.001: 0.001: 0.001: 0.001:
Фоп: 110 : 110 : 111 : 111 : 111 : 112 : 113 : 113 : 114 : 114 : 115 : 116 : 117 : 117 : 118 : 119 :
Uоп: 9.00 : 9.00 : 9.00 : 9.00 : 9.00 : 9.00 : 9.00 : 9.00 : 9.00 : 9.00 : 9.00 : 9.00 : 9.00 : 9.00 : 9.00 : 9.00 :
: : : : : : : : : : : : : : : : :
Ви : 0.020: 0.021: 0.022: 0.023: 0.024: 0.026: 0.027: 0.029: 0.031: 0.032: 0.034: 0.037: 0.039: 0.041: 0.044: 0.047:
Ки : 6003 : 6003 : 6003 : 6003 : 6003 : 6003 : 6003 : 6003 : 6003 : 6003 : 6003 : 6003 : 6003 : 6003 : 6003 : 6003 :
Ви : 0.005: 0.005: 0.005: 0.006: 0.006: 0.006: 0.007: 0.007: 0.007: 0.008: 0.008: 0.009: 0.009: 0.010: 0.011: 0.012:
Ки : 6009 : 6009 : 6009 : 6009 : 6009 : 6009 : 6009 : 6009 : 6009 : 6009 : 6009 : 6009 : 6009 : 6009 : 6009 : 6009 :
Ви : 0.002: 0.002: 0.002: 0.002: 0.002: 0.002: 0.002: 0.002: 0.002: 0.003: 0.003: 0.003: 0.003: 0.003: 0.003: 0.004:
Ки : 6010 : 6010 : 6010 : 6010 : 6010 : 6010 : 6010 : 6010 : 6010 : 6010 : 6010 : 6010 : 6010 : 6010 : 6010 : 6010 :
~~~~~~
~~~~~~~~

----____
x= 3200: 3400: 3600: 3800: 4000: 4200: 4400: 4600: 4800: 5000: 5200: 5400: 5600: 5800: 6000: 6200:
----------:------:------:------:------:------:------:------:------:------:------:------:------:------:------:------:
Qc : 0.073: 0.079: 0.084: 0.090: 0.097: 0.104: 0.112: 0.121: 0.131: 0.141: 0.152: 0.164: 0.178: 0.191: 0.207: 0.222:
Cc : 0.001: 0.001: 0.001: 0.001: 0.001: 0.001: 0.001: 0.001: 0.001: 0.001: 0.001: 0.002: 0.002: 0.002: 0.002: 0.002:
Фоп: 120 : 121 : 122 : 123 : 124 : 126 : 127 : 128 : 130 : 132 : 133 : 135 : 137 : 140 : 142 : 144 :
Uоп: 9.00 : 9.00 : 9.00 : 9.00 : 9.00 : 9.00 : 9.00 : 9.00 : 9.00 : 9.00 : 9.00 : 9.00 : 9.00 : 9.00 : 9.00 : 9.00 :
: : : : : : : : : : : : : : : : :
Ви : 0.051: 0.054: 0.058: 0.063: 0.067: 0.073: 0.078: 0.084: 0.091: 0.099: 0.106: 0.115: 0.124: 0.135: 0.146: 0.155:
Ки : 6003 : 6003 : 6003 : 6003 : 6003 : 6003 : 6003 : 6003 : 6003 : 6003 : 6003 : 6003 : 6003 : 6003 : 6003 : 6003 :
Ви : 0.012: 0.013: 0.014: 0.015: 0.016: 0.017: 0.019: 0.021: 0.022: 0.023: 0.026: 0.028: 0.030: 0.031: 0.034: 0.037:
Ки : 6009 : 6009 : 6009 : 6009 : 6009 : 6009 : 6009 : 6009 : 6009 : 6009 : 6009 : 6009 : 6009 : 6009 : 6009 : 6009 :
Ви : 0.004: 0.004: 0.005: 0.005: 0.005: 0.006: 0.006: 0.007: 0.007: 0.007: 0.008: 0.009: 0.010: 0.010: 0.011: 0.012:
Ки : 6010 : 6010 : 6010 : 6010 : 6010 : 6010 : 6010 : 6010 : 6010 : 6010 : 6010 : 6010 : 6010 : 6010 : 6010 : 6010 :
~~~~~~~~

~~~~~~
~~~~~~~~

----____

x= 6400: 6600: 6800: 7000: 7200: 7400: 7600: 7800: 8000: 8200: 8400: 8600: 8800: 9000: 9200: 9400:
----------:------:------:------:------:------:------:------:------:------:------:------:------:------:------:------:
Qc : 0.235: 0.247: 0.260: 0.272: 0.284: 0.293: 0.304: 0.311: 0.315: 0.319: 0.320: 0.318: 0.314: 0.307: 0.300: 0.290:
Cc : 0.002: 0.002: 0.003: 0.003: 0.003: 0.003: 0.003: 0.003: 0.003: 0.003: 0.003: 0.003: 0.003: 0.003: 0.003: 0.003:
Фоп: 147 : 150 : 153 : 156 : 159 : 162 : 166 : 170 : 174 : 177 : 181 : 185 : 189 : 193 : 196 : 200 :
Uоп: 9.00 : 9.00 : 9.00 : 9.00 : 9.00 : 9.00 : 9.00 : 9.00 : 9.00 : 9.00 : 9.00 : 9.00 : 9.00 : 9.00 : 9.00 : 9.00 :
: : : : : : : : : : : : : : : : :
Ви : 0.165: 0.175: 0.184: 0.192: 0.199: 0.204: 0.213: 0.219: 0.223: 0.221: 0.222: 0.221: 0.219: 0.215: 0.206: 0.200:
Ки : 6003 : 6003 : 6003 : 6003 : 6003 : 6003 : 6003 : 6003 : 6003 : 6003 : 6003 : 6003 : 6003 : 6003 : 6003 : 6003 :
Ви : 0.039: 0.040: 0.042: 0.045: 0.047: 0.051: 0.051: 0.051: 0.051: 0.055: 0.055: 0.055: 0.054: 0.052: 0.053: 0.051:
Ки : 6009 : 6009 : 6009 : 6009 : 6009 : 6009 : 6009 : 6009 : 6009 : 6009 : 6009 : 6009 : 6009 : 6009 : 6009 : 6009 :
Ви : 0.012: 0.013: 0.014: 0.014: 0.015: 0.016: 0.016: 0.016: 0.016: 0.017: 0.017: 0.017: 0.017: 0.016: 0.017: 0.016:
Ки : 6010 : 6010 : 6010 : 6010 : 6010 : 6010 : 6010 : 6010 : 6010 : 6010 : 6010 : 6010 : 6010 : 6010 : 6010 : 6010 :
~~~~~~
~~~~~~~~

----____

x= 9600: 9800: 10000: 10200: 10400: 10600: 10800: 11000: 11200: 11400: 11600: 11800: 12000: 12200: 12400: 12600:
----------:------:------:------:------:------:------:------:------:------:------:------:------:------:------:------:
Qc : 0.279: 0.267: 0.254: 0.242: 0.229: 0.214: 0.199: 0.184: 0.171: 0.158: 0.146: 0.135: 0.125: 0.116: 0.108: 0.100:
Cc : 0.003: 0.003: 0.003: 0.002: 0.002: 0.002: 0.002: 0.002: 0.002: 0.002: 0.001: 0.001: 0.001: 0.001: 0.001: 0.001:
Фоп: 203 : 206 : 209 : 212 : 215 : 217 : 220 : 222 : 224 : 226 : 228 : 229 : 231 : 232 : 234 : 235 :
Uоп: 9.00 : 9.00 : 9.00 : 9.00 : 9.00 : 9.00 : 9.00 : 9.00 : 9.00 : 9.00 : 9.00 : 9.00 : 9.00 : 9.00 : 9.00 : 9.00 :
: : : : : : : : : : : : : : : : :
Ви : 0.191: 0.182: 0.173: 0.164: 0.156: 0.144: 0.135: 0.124: 0.115: 0.106: 0.098: 0.090: 0.084: 0.078: 0.072: 0.067:
Ки : 6003 : 6003 : 6003 : 6003 : 6003 : 6003 : 6003 : 6003 : 6003 : 6003 : 6003 : 6003 : 6003 : 6003 : 6003 : 6003 :
Ви : 0.050: 0.048: 0.046: 0.044: 0.041: 0.040: 0.036: 0.034: 0.032: 0.029: 0.027: 0.025: 0.023: 0.022: 0.020: 0.018:
Ки : 6009 : 6009 : 6009 : 6009 : 6009 : 6009 : 6009 : 6009 : 6009 : 6009 : 6009 : 6009 : 6009 : 6009 : 6009 : 6009 :
Ви : 0.015: 0.015: 0.014: 0.014: 0.013: 0.012: 0.011: 0.011: 0.010: 0.009: 0.008: 0.008: 0.007: 0.007: 0.006: 0.006:
Ки : 6010 : 6010 : 6010 : 6010 : 6010 : 6010 : 6010 : 6010 : 6010 : 6010 : 6010 : 6010 : 6010 : 6010 : 6010 : 6010 :
~~~~~~
~~~~~~~~

----____

x= 12800: 13000: 13200: 13400: 13600: 13800: 14000: 14200: 14400: 14600: 14800: 15000:
----------:------:------:------:------:------:------:------:------:------:------:------:
Qc : 0.093: 0.086: 0.081: 0.075: 0.070: 0.066: 0.062: 0.058: 0.055: 0.051: 0.048: 0.046:
Cc : 0.001: 0.001: 0.001: 0.001: 0.001: 0.001: 0.001: 0.001: 0.001: 0.001: 0.000: 0.000:
Фоп: 236 : 238 : 239 : 240 : 241 : 241 : 242 : 243 : 244 : 245 : 245 : 246 :
Uоп: 9.00 : 9.00 : 9.00 : 9.00 : 9.00 : 9.00 : 9.00 : 9.00 : 9.00 : 9.00 : 9.00 : 9.00 :
: : : : : : : : : : : : :
Ви : 0.062: 0.058: 0.054: 0.051: 0.047: 0.044: 0.041: 0.039: 0.037: 0.034: 0.032: 0.031:
Ки : 6003 : 6003 : 6003 : 6003 : 6003 : 6003 : 6003 : 6003 : 6003 : 6003 : 6003 : 6003 :
Ви : 0.017: 0.016: 0.015: 0.014: 0.013: 0.012: 0.011: 0.011: 0.010: 0.009: 0.009: 0.008:
Ки : 6009 : 6009 : 6009 : 6009 : 6009 : 6009 : 6009 : 6009 : 6009 : 6009 : 6009 : 6009 :
Ви : 0.005: 0.005: 0.005: 0.004: 0.004: 0.004: 0.004: 0.003: 0.003: 0.003: 0.003: 0.003:
Ки : 6010 : 6010 : 6010 : 6010 : 6010 : 6010 : 6010 : 6010 : 6010 : 6010 : 6010 : 6010 :
~~~~~~

____

y= 11200 : Y-строка 20 Cmax= 0.361 долей ПДК (x= 8400.0; напр.ветра=181)
----------:____

x= 0 : 200: 400: 600: 800: 1000: 1200: 1400: 1600: 1800: 2000: 2200: 2400: 2600: 2800: 3000:
----------:------:------:------:------:------:------:------:------:------:------:------:------:------:------:------:
Qc : 0.029: 0.031: 0.033: 0.034: 0.036: 0.038: 0.041: 0.043: 0.046: 0.048: 0.051: 0.055: 0.058: 0.062: 0.066: 0.071:
Cc : 0.000: 0.000: 0.000: 0.000: 0.000: 0.000: 0.000: 0.000: 0.000: 0.000: 0.000: 0.001: 0.001: 0.001: 0.001: 0.001:
Фоп: 108 : 109 : 109 : 110 : 110 : 111 : 111 : 112 : 112 : 113 : 114 : 114 : 115 : 116 : 117 : 117 :
Uоп: 9.00 : 9.00 : 9.00 : 9.00 : 9.00 : 9.00 : 9.00 : 9.00 : 9.00 : 9.00 : 9.00 : 9.00 : 9.00 : 9.00 : 9.00 : 9.00 :
: : : : : : : : : : : : : : : : :
Ви : 0.020: 0.021: 0.022: 0.024: 0.025: 0.026: 0.028: 0.030: 0.031: 0.033: 0.035: 0.038: 0.040: 0.043: 0.046: 0.049:
Ки : 6003 : 6003 : 6003 : 6003 : 6003 : 6003 : 6003 : 6003 : 6003 : 6003 : 6003 : 6003 : 6003 : 6003 : 6003 : 6003 :
Ви : 0.005: 0.005: 0.006: 0.006: 0.006: 0.006: 0.007: 0.007: 0.008: 0.008: 0.009: 0.009: 0.010: 0.010: 0.011: 0.012:
Ки : 6009 : 6009 : 6009 : 6009 : 6009 : 6009 : 6009 : 6009 : 6009 : 6009 : 6009 : 6009 : 6009 : 6009 : 6009 : 6009 :
Ви : 0.002: 0.002: 0.002: 0.002: 0.002: 0.002: 0.002: 0.002: 0.002: 0.003: 0.003: 0.003: 0.003: 0.003: 0.004: 0.004:
Ки : 6010 : 6010 : 6010 : 6010 : 6010 : 6010 : 6010 : 6010 : 6010 : 6010 : 6010 : 6010 : 6010 : 6010 : 6010 : 6010 :
~~~~~~
~~~~~~~~

----____

x= 3200: 3400: 3600: 3800: 4000: 4200: 4400: 4600: 4800: 5000: 5200: 5400: 5600: 5800: 6000: 6200:
----------:------:------:------:------:------:------:------:------:------:------:------:------:------:------:------:
Qc : 0.076: 0.082: 0.088: 0.094: 0.102: 0.110: 0.119: 0.128: 0.139: 0.151: 0.164: 0.178: 0.193: 0.209: 0.226: 0.241:
Cc : 0.001: 0.001: 0.001: 0.001: 0.001: 0.001: 0.001: 0.001: 0.001: 0.002: 0.002: 0.002: 0.002: 0.002: 0.002: 0.002:
Фоп: 118 : 119 : 120 : 121 : 123 : 124 : 125 : 127 : 128 : 130 : 131 : 133 : 135 : 138 : 140 : 142 :
Uоп: 9.00 : 9.00 : 9.00 : 9.00 : 9.00 : 9.00 : 9.00 : 9.00 : 9.00 : 9.00 : 9.00 : 9.00 : 9.00 : 9.00 : 9.00 : 9.00 :
: : : : : : : : : : : : : : : : :
Ви : 0.053: 0.057: 0.061: 0.065: 0.071: 0.077: 0.083: 0.090: 0.097: 0.106: 0.114: 0.124: 0.135: 0.148: 0.159: 0.168:
Ки : 6003 : 6003 : 6003 : 6003 : 6003 : 6003 : 6003 : 6003 : 6003 : 6003 : 6003 : 6003 : 6003 : 6003 : 6003 : 6003 :
Ви : 0.013: 0.014: 0.015: 0.016: 0.017: 0.018: 0.020: 0.021: 0.023: 0.025: 0.028: 0.030: 0.032: 0.034: 0.037: 0.041:
Ки : 6009 : 6009 : 6009 : 6009 : 6009 : 6009 : 6009 : 6009 : 6009 : 6009 : 6009 : 6009 : 6009 : 6009 : 6009 : 6009 :
Ви : 0.004: 0.004: 0.005: 0.005: 0.005: 0.006: 0.006: 0.007: 0.007: 0.008: 0.009: 0.010: 0.010: 0.011: 0.012: 0.013:
Ки : 6010 : 6010 : 6010 : 6010 : 6010 : 6010 : 6010 : 6010 : 6010 : 6010 : 6010 : 6010 : 6010 : 6010 : 6010 : 6010 :
~~~~~~
~~~~~~~~
~~~~~~~~

```
----|-------------------------------------------------------------------------------------------------------------------
 x=  6400: 6600: 6800: 7000: 7200: 7400: 7600: 7800: 8000: 8200: 8400: 8600: 8800: 9000: 9200: 9400:
----------:------:------:------:------:------:------:------:------:------:------:------:------:------:------:------:
Qc : 0.256: 0.271: 0.286: 0.301: 0.315: 0.328: 0.340: 0.349: 0.356: 0.360: 0.361: 0.358: 0.353: 0.345: 0.335: 0.323:
Cc : 0.003: 0.003: 0.003: 0.003: 0.003: 0.003: 0.003: 0.003: 0.004: 0.004: 0.004: 0.004: 0.004: 0.003: 0.003: 0.003:
Фоп:  145 :  148 :  151 :  154 :  158 :  161 :  165 :  169 :  173 :  177 :  181 :  185 :  189 :  193 :  197 :  201 :
Uоп: 9.00 : 9.00 : 9.00 : 9.00 : 9.00 : 9.00 : 9.00 : 9.00 : 9.00 : 9.00 : 9.00 : 9.00 : 9.00 : 9.00 : 9.00 : 9.00 :
   :    :    :    :    :    :    :    :    :    :    :    :    :    :    :    :
Ви : 0.180: 0.191: 0.202: 0.211: 0.224: 0.230: 0.239: 0.246: 0.250: 0.252: 0.251: 0.247: 0.242: 0.236: 0.230: 0.222:
Ки : 6003 : 6003 : 6003 : 6003 : 6003 : 6003 : 6003 : 6003 : 6003 : 6003 : 6003 : 6003 : 6003 : 6003 : 6003 : 6003 :
Ви : 0.043: 0.045: 0.047: 0.051: 0.051: 0.056: 0.057: 0.058: 0.060: 0.061: 0.063: 0.063: 0.063: 0.062: 0.060: 0.057:
Ки : 6009 : 6009 : 6009 : 6009 : 6009 : 6009 : 6009 : 6009 : 6009 : 6009 : 6009 : 6009 : 6009 : 6009 : 6009 : 6009 :
Ви : 0.014: 0.014: 0.015: 0.016: 0.016: 0.018: 0.018: 0.018: 0.019: 0.019: 0.020: 0.020: 0.020: 0.019: 0.019: 0.018:
Ки : 6010 : 6010 : 6010 : 6010 : 6010 : 6010 : 6010 : 6010 : 6010 : 6010 : 6010 : 6010 : 6010 : 6010 : 6010 : 6010 :
~~~~~~~~~~~~~~~~~~~~~~~~~~~~~~~~~~~~~~~~~~~~~~~~~~~~~~~~~~~~~~~~~~~~~~~~~~~~~~~~~~~~~~~~~~~~~~~~~~~~~~~~~~~~~~~~~~~~
~~~~~~~~~

----|-------------------------------------------------------------------------------------------------------------------
 x=  9600:  9800: 10000: 10200: 10400: 10600: 10800: 11000: 11200: 11400: 11600: 11800: 12000: 12200: 12400: 12600:
----------:------:------:------:------:------:------:------:------:------:------:------:------:------:------:------:
Qc : 0.308: 0.295: 0.280: 0.264: 0.248: 0.234: 0.218: 0.201: 0.185: 0.170: 0.157: 0.144: 0.133: 0.123: 0.114: 0.105:
Cc : 0.003: 0.003: 0.003: 0.003: 0.002: 0.002: 0.002: 0.002: 0.002: 0.002: 0.002: 0.001: 0.001: 0.001: 0.001: 0.001:
Фоп:  205 :  208 :  211 :  214 :  217 :  219 :  222 :  224 :  226 :  228 :  230 :  231 :  233 :  234 :  236 :  237 :
Uоп: 9.00 : 9.00 : 9.00 : 9.00 : 9.00 : 9.00 : 9.00 : 9.00 : 9.00 : 9.00 : 9.00 : 9.00 : 9.00 : 9.00 : 9.00 : 9.00 :
   :    :    :    :    :    :    :    :    :    :    :    :    :    :    :    :
Ви : 0.214: 0.202: 0.191: 0.180: 0.169: 0.158: 0.148: 0.136: 0.125: 0.115: 0.106: 0.097: 0.090: 0.082: 0.076: 0.071:
Ки : 6003 : 6003 : 6003 : 6003 : 6003 : 6003 : 6003 : 6003 : 6003 : 6003 : 6003 : 6003 : 6003 : 6003 : 6003 : 6003 :
Ви : 0.054: 0.053: 0.051: 0.048: 0.045: 0.043: 0.040: 0.037: 0.034: 0.032: 0.029: 0.027: 0.025: 0.023: 0.021: 0.019:
Ки : 6009 : 6009 : 6009 : 6009 : 6009 : 6009 : 6009 : 6009 : 6009 : 6009 : 6009 : 6009 : 6009 : 6009 : 6009 : 6009 :
Ви : 0.016: 0.016: 0.016: 0.015: 0.014: 0.013: 0.012: 0.012: 0.011: 0.010: 0.009: 0.008: 0.008: 0.007: 0.007: 0.006:
Ки : 6010 : 6010 : 6010 : 6010 : 6010 : 6010 : 6010 : 6010 : 6010 : 6010 : 6010 : 6010 : 6010 : 6010 : 6010 : 6010 :
~~~~~~~~~~~~~~~~~~~~~~~~~~~~~~~~~~~~~~~~~~~~~~~~~~~~~~~~~~~~~~~~~~~~~~~~~~~~~~~~~~~~~~~~~~~~~~~~~~~~~~~~~~~~~~~~~~~~
~~~~~~~~~

----|-------------------------------------------------------------------------
 x=  12800: 13000: 13200: 13400: 13600: 13800: 14000: 14200: 14400: 14600: 14800: 15000:
----------:------:------:------:------:------:------:------:------:------:------:------:
Qc : 0.098: 0.091: 0.084: 0.078: 0.073: 0.068: 0.064: 0.060: 0.056: 0.053: 0.050: 0.047:
Cc : 0.001: 0.001: 0.001: 0.001: 0.001: 0.001: 0.001: 0.001: 0.001: 0.001: 0.000: 0.000:
Фоп:  238 :  239 :  240 :  241 :  242 :  243 :  244 :  245 :  245 :  246 :  247 :  247 :
Uоп: 9.00 : 9.00 : 9.00 : 9.00 : 9.00 : 9.00 : 9.00 : 9.00 : 9.00 : 9.00 : 9.00 : 9.00 :
   :    :    :    :    :    :    :    :    :    :    :    :    :
Ви : 0.065: 0.061: 0.056: 0.053: 0.049: 0.046: 0.043: 0.040: 0.038: 0.035: 0.033: 0.031:
Ки : 6003 : 6003 : 6003 : 6003 : 6003 : 6003 : 6003 : 6003 : 6003 : 6003 : 6003 : 6003 :
Ви : 0.018: 0.017: 0.016: 0.014: 0.013: 0.013: 0.012: 0.011: 0.010: 0.010: 0.009: 0.008:
Ки : 6009 : 6009 : 6009 : 6009 : 6009 : 6009 : 6009 : 6009 : 6009 : 6009 : 6009 : 6009 :
Ви : 0.006: 0.005: 0.005: 0.005: 0.004: 0.004: 0.004: 0.003: 0.003: 0.003: 0.003: 0.003:
Ки : 6010 : 6010 : 6010 : 6010 : 6010 : 6010 : 6010 : 6010 : 6010 : 6010 : 6010 : 6010 :
~~~~~~~~~~~~~~~~~~~~~~~~~~~~~~~~~~~~~~~~~~~~~~~~~~~~~~~~~~~~~~~~~~~~~~~~~~~~~~~~~~~~~~~~~~~~~~~~~~~~~~~~~~~~~~~~~~~~

_____
 y= 11000 : Y-строка 21  Cmax=  0.410 долей ПДК (x=  8400.0; напр.ветра=181)
----------:-------------------------------------------------------------------------------------------------------------
 x=    0 :  200:  400:  600:  800: 1000: 1200: 1400: 1600: 1800: 2000: 2200: 2400: 2600: 2800: 3000:
----------:------:------:------:------:------:------:------:------:------:------:------:------:------:------:------:
Qc : 0.030: 0.031: 0.033: 0.035: 0.037: 0.039: 0.041: 0.044: 0.047: 0.049: 0.053: 0.056: 0.060: 0.064: 0.069: 0.074:
Cc : 0.000: 0.000: 0.000: 0.000: 0.000: 0.000: 0.000: 0.000: 0.000: 0.000: 0.001: 0.001: 0.001: 0.001: 0.001: 0.001:
Фоп:  107 :  108 :  108 :  108 :  109 :  109 :  110 :  110 :  111 :  111 :  112 :  113 :  113 :  114 :  115 :  116 :
Uоп: 9.00 : 9.00 : 9.00 : 9.00 : 9.00 : 9.00 : 9.00 : 9.00 : 9.00 : 9.00 : 9.00 : 9.00 : 9.00 : 9.00 : 9.00 : 9.00 :
   :    :    :    :    :    :    :    :    :    :    :    :    :    :    :    :
Ви : 0.021: 0.022: 0.023: 0.024: 0.026: 0.027: 0.029: 0.030: 0.032: 0.034: 0.036: 0.039: 0.041: 0.044: 0.048: 0.051:
Ки : 6003 : 6003 : 6003 : 6003 : 6003 : 6003 : 6003 : 6003 : 6003 : 6003 : 6003 : 6003 : 6003 : 6003 : 6003 : 6003 :
Ви : 0.005: 0.005: 0.006: 0.006: 0.006: 0.007: 0.007: 0.007: 0.008: 0.008: 0.009: 0.009: 0.010: 0.011: 0.012: 0.012:
Ки : 6009 : 6009 : 6009 : 6009 : 6009 : 6009 : 6009 : 6009 : 6009 : 6009 : 6009 : 6009 : 6009 : 6009 : 6009 : 6009 :
Ви : 0.002: 0.002: 0.002: 0.002: 0.002: 0.002: 0.002: 0.002: 0.002: 0.003: 0.003: 0.003: 0.003: 0.003: 0.004: 0.004:
Ки : 6010 : 6010 : 6010 : 6010 : 6010 : 6010 : 6010 : 6010 : 6010 : 6010 : 6010 : 6010 : 6010 : 6010 : 6010 : 6010 :
~~~~~~~~~~~~~~~~~~~~~~~~~~~~~~~~~~~~~~~~~~~~~~~~~~~~~~~~~~~~~~~~~~~~~~~~~~~~~~~~~~~~~~~~~~~~~~~~~~~~~~~~~~~~~~~~~~~~
~~~~~~~~~

----|-------------------------------------------------------------------------------------------------------------------
 x=  3200: 3400: 3600: 3800: 4000: 4200: 4400: 4600: 4800: 5000: 5200: 5400: 5600: 5800: 6000: 6200:
----------:------:------:------:------:------:------:------:------:------:------:------:------:------:------:------:
Qc : 0.079: 0.085: 0.091: 0.099: 0.107: 0.116: 0.126: 0.136: 0.149: 0.162: 0.176: 0.193: 0.211: 0.228: 0.244: 0.261:
Cc : 0.001: 0.001: 0.001: 0.001: 0.001: 0.001: 0.001: 0.001: 0.001: 0.002: 0.002: 0.002: 0.002: 0.002: 0.002: 0.003:
Фоп:  117 :  117 :  118 :  120 :  121 :  122 :  123 :  125 :  126 :  128 :  129 :  131 :  133 :  135 :  138 :  140 :
Uоп: 9.00 : 9.00 : 9.00 : 9.00 : 9.00 : 9.00 : 9.00 : 9.00 : 9.00 : 9.00 : 9.00 : 9.00 : 9.00 : 9.00 : 9.00 : 9.00 :
   :    :    :    :    :    :    :    :    :    :    :    :    :    :    :    :
Ви : 0.055: 0.059: 0.063: 0.069: 0.075: 0.081: 0.088: 0.095: 0.104: 0.114: 0.123: 0.135: 0.148: 0.159: 0.172: 0.183:
Ки : 6003 : 6003 : 6003 : 6003 : 6003 : 6003 : 6003 : 6003 : 6003 : 6003 : 6003 : 6003 : 6003 : 6003 : 6003 : 6003 :
Ви : 0.013: 0.014: 0.015: 0.016: 0.018: 0.019: 0.021: 0.022: 0.025: 0.026: 0.030: 0.032: 0.035: 0.038: 0.040: 0.044:
Ки : 6009 : 6009 : 6009 : 6009 : 6009 : 6009 : 6009 : 6009 : 6009 : 6009 : 6009 : 6009 : 6009 : 6009 : 6009 : 6009 :
Ви : 0.004: 0.005: 0.005: 0.005: 0.006: 0.006: 0.007: 0.007: 0.008: 0.008: 0.009: 0.010: 0.011: 0.012: 0.013: 0.014:
Ки : 6010 : 6010 : 6010 : 6010 : 6010 : 6010 : 6010 : 6010 : 6010 : 6010 : 6010 : 6010 : 6010 : 6010 : 6010 : 6010 :
~~~~~~~~~~~~~~~~~~~~~~~~~~~~~~~~~~~~~~~~~~~~~~~~~~~~~~~~~~~~~~~~~~~~~~~~~~~~~~~~~~~~~~~~~~~~~~~~~~~~~~~~~~~~~~~~~~~~
~~~~~~~~~

----|-------------------------------------------------------------------------------------------------------------------
 x=  6400: 6600: 6800: 7000: 7200: 7400: 7600: 7800: 8000: 8200: 8400: 8600: 8800: 9000: 9200: 9400:
```

```
----------:------:------:------:------:------:------:------:------:------:------:------:------:------:------:------:
Qc : 0.279: 0.298: 0.316: 0.334: 0.352: 0.369: 0.384: 0.395: 0.403: 0.409: 0.410: 0.408: 0.401: 0.390: 0.377: 0.361:
Cc : 0.003: 0.003: 0.003: 0.003: 0.004: 0.004: 0.004: 0.004: 0.004: 0.004: 0.004: 0.004: 0.004: 0.004: 0.004: 0.004:
Фоп:  143 :  146 :  149 :  153 :  156 :  160 :  164 :  168 :  173 :  177 :  181 :  186 :  190 :  194 :  199 :  202 :
Uоп: 9.00 : 9.00 : 9.00 : 9.00 : 9.00 : 9.00 : 9.00 : 9.00 : 9.00 : 9.00 : 9.00 : 9.00 : 9.00 : 9.00 : 9.00 : 9.00 :
    :      :      :      :      :      :      :      :      :      :      :      :      :      :      :      :      :
Ви : 0.197: 0.210: 0.223: 0.239: 0.249: 0.262: 0.272: 0.278: 0.288: 0.289: 0.285: 0.287: 0.278: 0.267: 0.263: 0.246:
Ки : 6003 : 6003 : 6003 : 6003 : 6003 : 6003 : 6003 : 6003 : 6003 : 6003 : 6003 : 6003 : 6003 : 6003 : 6003 : 6003 :
Ви : 0.046: 0.049: 0.052: 0.053: 0.058: 0.060: 0.063: 0.066: 0.064: 0.068: 0.071: 0.069: 0.070: 0.070: 0.064: 0.066:
Ки : 6009 : 6009 : 6009 : 6009 : 6009 : 6009 : 6009 : 6009 : 6009 : 6009 : 6009 : 6009 : 6009 : 6009 : 6009 : 6009 :
Ви : 0.015: 0.016: 0.017: 0.017: 0.019: 0.019: 0.020: 0.021: 0.020: 0.021: 0.022: 0.021: 0.022: 0.022: 0.020: 0.020:
Ки : 6010 : 6010 : 6010 : 6010 : 6010 : 6010 : 6010 : 6010 : 6010 : 6010 : 6010 : 6010 : 6010 : 6010 : 6010 : 6010 :
~~~~~~~~~~~~~~~~~~~~~~~~~~~~~~~~~~~~~~~~~~~~~~~~~~~~~~~~~~~~~~~~~~~~~~~~~~~~~~~~~~~~~~~~~~~~~~~~~~~~~~~~~~~~~~~~~~~~~~~~~~~~~~
~~~~~~~~
----_____________________________________________________________________________________________________________
 x=   9600:  9800: 10000: 10200: 10400: 10600: 10800: 11000: 11200: 11400: 11600: 11800: 12000: 12200: 12400: 12600:
----------:------:------:------:------:------:------:------:------:------:------:------:------:------:------:------:
Qc : 0.345: 0.326: 0.308: 0.289: 0.271: 0.253: 0.236: 0.219: 0.201: 0.184: 0.168: 0.154: 0.142: 0.130: 0.120: 0.111:
Cc : 0.003: 0.003: 0.003: 0.003: 0.003: 0.003: 0.002: 0.002: 0.002: 0.002: 0.002: 0.002: 0.001: 0.001: 0.001: 0.001:
Фоп:  206 :  210 :  213 :  216 :  219 :  221 :  224 :  226 :  228 :  230 :  232 :  233 :  235 :  236 :  238 :  239 :
Uоп: 9.00 : 9.00 : 9.00 : 9.00 : 9.00 : 9.00 : 9.00 : 9.00 : 9.00 : 9.00 : 9.00 : 9.00 : 9.00 : 9.00 : 9.00 : 9.00 :
    :      :      :      :      :      :      :      :      :      :      :      :      :      :      :      :      :
Ви : 0.236: 0.224: 0.210: 0.197: 0.184: 0.170: 0.160: 0.148: 0.135: 0.123: 0.113: 0.103: 0.095: 0.087: 0.081: 0.074:
Ки : 6003 : 6003 : 6003 : 6003 : 6003 : 6003 : 6003 : 6003 : 6003 : 6003 : 6003 : 6003 : 6003 : 6003 : 6003 : 6003 :
Ви : 0.062: 0.058: 0.056: 0.053: 0.049: 0.047: 0.043: 0.041: 0.038: 0.034: 0.031: 0.029: 0.026: 0.024: 0.022: 0.020:
Ки : 6009 : 6009 : 6009 : 6009 : 6009 : 6009 : 6009 : 6009 : 6009 : 6009 : 6009 : 6009 : 6009 : 6009 : 6009 : 6009 :
Ви : 0.019: 0.018: 0.017: 0.016: 0.015: 0.015: 0.013: 0.013: 0.012: 0.011: 0.010: 0.009: 0.008: 0.008: 0.007: 0.006:
Ки : 6010 : 6010 : 6010 : 6010 : 6010 : 6010 : 6010 : 6010 : 6010 : 6010 : 6010 : 6010 : 6010 : 6010 : 6010 : 6010 :
~~~~~~~~~~~~~~~~~~~~~~~~~~~~~~~~~~~~~~~~~~~~~~~~~~~~~~~~~~~~~~~~~~~~~~~~~~~~~~~~~~~~~~~~~~~~~~~~~~~~~~~~~~~~~~~~~~~~~~~~~~~~~~
~~~~~~~~
----_________________________________________________________________________________
 x=  12800: 13000: 13200: 13400: 13600: 13800: 14000: 14200: 14400: 14600: 14800: 15000:
----------:------:------:------:------:------:------:------:------:------:------:------:
Qc : 0.102: 0.095: 0.088: 0.082: 0.076: 0.071: 0.066: 0.062: 0.058: 0.054: 0.051: 0.048:
Cc : 0.001: 0.001: 0.001: 0.001: 0.001: 0.001: 0.001: 0.001: 0.001: 0.001: 0.001: 0.000:
Фоп:  240 :  241 :  242 :  243 :  244 :  245 :  246 :  246 :  247 :  248 :  248 :  249 :
Uоп: 9.00 : 9.00 : 9.00 : 9.00 : 9.00 : 9.00 : 9.00 : 9.00 : 9.00 : 9.00 : 9.00 : 9.00 :
    :      :      :      :      :      :      :      :      :      :      :      :      :
Ви : 0.069: 0.063: 0.059: 0.055: 0.051: 0.047: 0.044: 0.041: 0.039: 0.036: 0.034: 0.032:
Ки : 6003 : 6003 : 6003 : 6003 : 6003 : 6003 : 6003 : 6003 : 6003 : 6003 : 6003 : 6003 :
Ви : 0.019: 0.017: 0.016: 0.015: 0.014: 0.013: 0.012: 0.011: 0.011: 0.010: 0.009: 0.009:
Ки : 6009 : 6009 : 6009 : 6009 : 6009 : 6009 : 6009 : 6009 : 6009 : 6009 : 6009 : 6009 :
Ви : 0.006: 0.006: 0.005: 0.005: 0.004: 0.004: 0.004: 0.004: 0.003: 0.003: 0.003: 0.003:
Ки : 6010 : 6010 : 6010 : 6010 : 6010 : 6010 : 6010 : 6010 : 6010 : 6010 : 6010 : 6010 :
~~~~~~~~~~~~~~~~~~~~~~~~~~~~~~~~~~~~~~~~~~~~~~~~~~~~~~~~~~~~~~~~~~~~~~~~~~~~~~~~~~~~~~~~~~~~~~~~~~~~~~~
____________
 y= 10800 : Y-строка 22  Cmax=  0.470 долей ПДК (x=  8400.0; напр.ветра=182)
----------:_____________________________________________________________________________________________________
 x=    0 :  200:  400:  600:  800:  1000:  1200:  1400:  1600:  1800:  2000:  2200:  2400:  2600:  2800:  3000:
----------:------:------:------:------:------:------:------:------:------:------:------:------:------:------:------:
Qc : 0.030: 0.032: 0.034: 0.036: 0.038: 0.040: 0.042: 0.045: 0.048: 0.051: 0.054: 0.058: 0.062: 0.066: 0.071: 0.076:
Cc : 0.000: 0.000: 0.000: 0.000: 0.000: 0.000: 0.000: 0.000: 0.000: 0.001: 0.001: 0.001: 0.001: 0.001: 0.001: 0.001:
Фоп:  106 :  106 :  107 :  107 :  107 :  108 :  108 :  109 :  109 :  110 :  110 :  111 :  112 :  112 :  113 :  114 :
Uоп: 9.00 : 9.00 : 9.00 : 9.00 : 9.00 : 9.00 : 9.00 : 9.00 : 9.00 : 9.00 : 9.00 : 9.00 : 9.00 : 9.00 : 9.00 : 9.00 :
    :      :      :      :      :      :      :      :      :      :      :      :      :      :      :      :      :
Ви : 0.021: 0.022: 0.023: 0.025: 0.026: 0.028: 0.029: 0.031: 0.033: 0.035: 0.037: 0.040: 0.043: 0.046: 0.049: 0.053:
Ки : 6003 : 6003 : 6003 : 6003 : 6003 : 6003 : 6003 : 6003 : 6003 : 6003 : 6003 : 6003 : 6003 : 6003 : 6003 : 6003 :
Ви : 0.005: 0.005: 0.006: 0.006: 0.006: 0.007: 0.007: 0.008: 0.008: 0.009: 0.009: 0.010: 0.010: 0.011: 0.012: 0.013:
Ки : 6009 : 6009 : 6009 : 6009 : 6009 : 6009 : 6009 : 6009 : 6009 : 6009 : 6009 : 6009 : 6009 : 6009 : 6009 : 6009 :
Ви : 0.002: 0.002: 0.002: 0.002: 0.002: 0.002: 0.002: 0.002: 0.003: 0.003: 0.003: 0.003: 0.003: 0.004: 0.004: 0.004:
Ки : 6010 : 6010 : 6010 : 6010 : 6010 : 6010 : 6010 : 6010 : 6010 : 6010 : 6010 : 6010 : 6010 : 6010 : 6010 : 6010 :
~~~~~~~~~~~~~~~~~~~~~~~~~~~~~~~~~~~~~~~~~~~~~~~~~~~~~~~~~~~~~~~~~~~~~~~~~~~~~~~~~~~~~~~~~~~~~~~~~~~~~~~~~~~~~~~~~~~~~~~~~~~~~~
~~~~~~~~
----_____________________________________________________________________________________________________________
 x=   3200:  3400:  3600:  3800:  4000:  4200:  4400:  4600:  4800:  5000:  5200:  5400:  5600:  5800:  6000:  6200:
----------:------:------:------:------:------:------:------:------:------:------:------:------:------:------:------:
Qc : 0.082: 0.088: 0.095: 0.103: 0.112: 0.122: 0.133: 0.144: 0.158: 0.173: 0.190: 0.209: 0.227: 0.245: 0.263: 0.284:
Cc : 0.001: 0.001: 0.001: 0.001: 0.001: 0.001: 0.001: 0.001: 0.002: 0.002: 0.002: 0.002: 0.002: 0.002: 0.003: 0.003:
Фоп:  115 :  116 :  117 :  118 :  119 :  120 :  121 :  122 :  124 :  125 :  127 :  129 :  131 :  133 :  135 :  138 :
Uоп: 9.00 : 9.00 : 9.00 : 9.00 : 9.00 : 9.00 : 9.00 : 9.00 : 9.00 : 9.00 : 9.00 : 9.00 : 9.00 : 9.00 : 9.00 : 9.00 :
    :      :      :      :      :      :      :      :      :      :      :      :      :      :      :      :      :
Ви : 0.057: 0.061: 0.066: 0.072: 0.078: 0.085: 0.093: 0.101: 0.111: 0.121: 0.133: 0.147: 0.160: 0.172: 0.184: 0.201:
Ки : 6003 : 6003 : 6003 : 6003 : 6003 : 6003 : 6003 : 6003 : 6003 : 6003 : 6003 : 6003 : 6003 : 6003 : 6003 : 6003 :
Ви : 0.014: 0.015: 0.016: 0.017: 0.018: 0.020: 0.022: 0.024: 0.026: 0.029: 0.031: 0.034: 0.037: 0.041: 0.044: 0.047:
Ки : 6009 : 6009 : 6009 : 6009 : 6009 : 6009 : 6009 : 6009 : 6009 : 6009 : 6009 : 6009 : 6009 : 6009 : 6009 : 6009 :
Ви : 0.004: 0.005: 0.005: 0.005: 0.006: 0.006: 0.007: 0.008: 0.008: 0.009: 0.010: 0.011: 0.012: 0.013: 0.014: 0.015:
Ки : 6010 : 6010 : 6010 : 6010 : 6010 : 6010 : 6010 : 6010 : 6010 : 6010 : 6010 : 6010 : 6010 : 6010 : 6010 : 6010 :
~~~~~~~~~~~~~~~~~~~~~~~~~~~~~~~~~~~~~~~~~~~~~~~~~~~~~~~~~~~~~~~~~~~~~~~~~~~~~~~~~~~~~~~~~~~~~~~~~~~~~~~~~~~~~~~~~~~~~~~~~~~~~~
~~~~~~~~
----_____________________________________________________________________________________________________________
 x=   6400:  6600:  6800:  7000:  7200:  7400:  7600:  7800:  8000:  8200:  8400:  8600:  8800:  9000:  9200:  9400:
----------:------:------:------:------:------:------:------:------:------:------:------:------:------:------:------:
Qc : 0.305: 0.327: 0.351: 0.373: 0.395: 0.416: 0.435: 0.451: 0.463: 0.469: 0.470: 0.467: 0.459: 0.444: 0.428: 0.408:
```

Сс : 0.003: 0.003: 0.004: 0.004: 0.004: 0.004: 0.004: 0.005: 0.005: 0.005: 0.005: 0.005: 0.005: 0.004: 0.004: 0.004:
Фоп: 141 : 144 : 147 : 151 : 154 : 158 : 163 : 167 : 172 : 177 : 182 : 186 : 191 : 196 : 200 : 204 :
Uоп: 9.00 : 9.00 : 9.00 : 9.00 : 9.00 : 9.00 : 9.00 : 9.00 : 9.00 : 9.00 : 9.00 : 9.00 : 9.00 : 9.00 : 9.00 : 9.00 :
: : : : : : : : : : : : : : : : :
Ви : 0.217: 0.233: 0.249: 0.267: 0.279: 0.293: 0.312: 0.319: 0.330: 0.335: 0.336: 0.325: 0.320: 0.312: 0.296: 0.280:
Ки : 6003 : 6003 : 6003 : 6003 : 6003 : 6003 : 6003 : 6003 : 6003 : 6003 : 6003 : 6003 : 6003 : 6003 : 6003 : 6003 :
Ви : 0.049: 0.053: 0.057: 0.059: 0.066: 0.070: 0.069: 0.075: 0.075: 0.075: 0.075: 0.081: 0.079: 0.075: 0.075: 0.073:
Ки : 6009 : 6009 : 6009 : 6009 : 6009 : 6009 : 6009 : 6009 : 6009 : 6009 : 6009 : 6009 : 6009 : 6009 : 6009 : 6009 :
Ви : 0.016: 0.017: 0.018: 0.019: 0.021: 0.022: 0.022: 0.024: 0.024: 0.024: 0.023: 0.025: 0.024: 0.023: 0.023: 0.022:
Ки : 6010 : 6010 : 6010 : 6010 : 6010 : 6010 : 6010 : 6010 : 6010 : 6010 : 6010 : 6010 : 6010 : 6010 : 6010 : 6010 :
~~~~~~
----____
x= 9600: 9800: 10000: 10200: 10400: 10600: 10800: 11000: 11200: 11400: 11600: 11800: 12000: 12200: 12400: 12600:
----------:------:------:------:------:------:------:------:------:------:------:------:------:------:------:------:
Qc : 0.386: 0.363: 0.340: 0.317: 0.295: 0.274: 0.255: 0.236: 0.217: 0.198: 0.181: 0.164: 0.150: 0.137: 0.126: 0.116:
Сс : 0.004: 0.004: 0.003: 0.003: 0.003: 0.003: 0.003: 0.002: 0.002: 0.002: 0.002: 0.002: 0.002: 0.001: 0.001: 0.001:
Фоп: 208 : 212 : 215 : 218 : 221 : 224 : 226 : 228 : 230 : 232 : 234 : 236 : 237 : 238 : 240 : 241 :
Uоп: 9.00 : 9.00 : 9.00 : 9.00 : 9.00 : 9.00 : 9.00 : 9.00 : 9.00 : 9.00 : 9.00 : 9.00 : 9.00 : 9.00 : 9.00 : 9.00 :
: : : : : : : : : : : : : : : : :
Ви : 0.264: 0.249: 0.231: 0.215: 0.200: 0.186: 0.172: 0.158: 0.145: 0.132: 0.121: 0.110: 0.101: 0.092: 0.085: 0.078:
Ки : 6003 : 6003 : 6003 : 6003 : 6003 : 6003 : 6003 : 6003 : 6003 : 6003 : 6003 : 6003 : 6003 : 6003 : 6003 : 6003 :
Ви : 0.070: 0.065: 0.062: 0.059: 0.054: 0.050: 0.047: 0.044: 0.041: 0.037: 0.034: 0.030: 0.028: 0.026: 0.023: 0.022:
Ки : 6009 : 6009 : 6009 : 6009 : 6009 : 6009 : 6009 : 6009 : 6009 : 6009 : 6009 : 6009 : 6009 : 6009 : 6009 : 6009 :
Ви : 0.021: 0.020: 0.019: 0.018: 0.017: 0.015: 0.015: 0.014: 0.013: 0.012: 0.011: 0.009: 0.009: 0.008: 0.007: 0.007:
Ки : 6010 : 6010 : 6010 : 6010 : 6010 : 6010 : 6010 : 6010 : 6010 : 6010 : 6010 : 6010 : 6010 : 6010 : 6010 : 6010 :
~~~~~~
----____
x= 12800: 13000: 13200: 13400: 13600: 13800: 14000: 14200: 14400: 14600: 14800: 15000:
----------:------:------:------:------:------:------:------:------:------:------:------:
Qc : 0.107: 0.099: 0.091: 0.085: 0.079: 0.073: 0.068: 0.064: 0.059: 0.056: 0.052: 0.049:
Сс : 0.001: 0.001: 0.001: 0.001: 0.001: 0.001: 0.001: 0.001: 0.001: 0.001: 0.001: 0.000:
Фоп: 242 : 243 : 244 : 245 : 246 : 247 : 247 : 248 : 249 : 249 : 250 : 250 :
Uоп: 9.00 : 9.00 : 9.00 : 9.00 : 9.00 : 9.00 : 9.00 : 9.00 : 9.00 : 9.00 : 9.00 : 9.00 :
: : : : : : : : : : : : :
Ви : 0.072: 0.066: 0.061: 0.057: 0.053: 0.049: 0.046: 0.043: 0.040: 0.037: 0.035: 0.033:
Ки : 6003 : 6003 : 6003 : 6003 : 6003 : 6003 : 6003 : 6003 : 6003 : 6003 : 6003 : 6003 :
Ви : 0.020: 0.018: 0.017: 0.016: 0.014: 0.013: 0.012: 0.012: 0.011: 0.010: 0.009: 0.009:
Ки : 6009 : 6009 : 6009 : 6009 : 6009 : 6009 : 6009 : 6009 : 6009 : 6009 : 6009 : 6009 :
Ви : 0.006: 0.006: 0.005: 0.005: 0.005: 0.004: 0.004: 0.004: 0.003: 0.003: 0.003: 0.003:
Ки : 6010 : 6010 : 6010 : 6010 : 6010 : 6010 : 6010 : 6010 : 6010 : 6010 : 6010 : 6010 :
~~~~~~

____
y= 10600 : Y-строка 23 Cmax= 0.545 долей ПДК (x= 8400.0; напр.ветра=182)
----------:____
x= 0 : 200: 400: 600: 800: 1000: 1200: 1400: 1600: 1800: 2000: 2200: 2400: 2600: 2800: 3000:
----------:------:------:------:------:------:------:------:------:------:------:------:------:------:------:------:
Qc : 0.031: 0.033: 0.034: 0.036: 0.038: 0.041: 0.043: 0.046: 0.049: 0.052: 0.055: 0.059: 0.063: 0.068: 0.073: 0.079:
Сс : 0.000: 0.000: 0.000: 0.000: 0.000: 0.000: 0.000: 0.000: 0.000: 0.001: 0.001: 0.001: 0.001: 0.001: 0.001: 0.001:
Фоп: 105 : 105 : 105 : 106 : 106 : 106 : 107 : 107 : 108 : 108 : 109 : 109 : 110 : 111 : 111 : 112 :
Uоп: 9.00 : 9.00 : 9.00 : 9.00 : 9.00 : 9.00 : 9.00 : 9.00 : 9.00 : 9.00 : 9.00 : 9.00 : 9.00 : 9.00 : 9.00 : 9.00 :
: : : : : : : : : : : : : : : : :
Ви : 0.021: 0.022: 0.024: 0.025: 0.026: 0.028: 0.030: 0.032: 0.034: 0.036: 0.038: 0.041: 0.044: 0.047: 0.050: 0.054:
Ки : 6003 : 6003 : 6003 : 6003 : 6003 : 6003 : 6003 : 6003 : 6003 : 6003 : 6003 : 6003 : 6003 : 6003 : 6003 : 6003 :
Ви : 0.005: 0.006: 0.006: 0.006: 0.006: 0.007: 0.007: 0.008: 0.008: 0.009: 0.009: 0.010: 0.011: 0.011: 0.012: 0.013:
Ки : 6009 : 6009 : 6009 : 6009 : 6009 : 6009 : 6009 : 6009 : 6009 : 6009 : 6009 : 6009 : 6009 : 6009 : 6009 : 6009 :
Ви : 0.002: 0.002: 0.002: 0.002: 0.002: 0.002: 0.002: 0.002: 0.003: 0.003: 0.003: 0.003: 0.003: 0.004: 0.004: 0.004:
Ки : 6010 : 6010 : 6010 : 6010 : 6010 : 6010 : 6010 : 6010 : 6010 : 6010 : 6010 : 6010 : 6010 : 6010 : 6010 : 6010 :
~~~~~~
----____
x= 3200: 3400: 3600: 3800: 4000: 4200: 4400: 4600: 4800: 5000: 5200: 5400: 5600: 5800: 6000: 6200:
----------:------:------:------:------:------:------:------:------:------:------:------:------:------:------:------:
Qc : 0.085: 0.092: 0.099: 0.107: 0.117: 0.128: 0.140: 0.153: 0.167: 0.185: 0.204: 0.223: 0.242: 0.262: 0.285: 0.308:
Сс : 0.001: 0.001: 0.001: 0.001: 0.001: 0.001: 0.001: 0.002: 0.002: 0.002: 0.002: 0.002: 0.002: 0.003: 0.003: 0.003:
Фоп: 113 : 114 : 115 : 116 : 117 : 118 : 119 : 120 : 122 : 123 : 125 : 126 : 128 : 131 : 133 : 135 :
Uоп: 9.00 : 9.00 : 9.00 : 9.00 : 9.00 : 9.00 : 9.00 : 9.00 : 9.00 : 9.00 : 9.00 : 9.00 : 9.00 : 9.00 : 9.00 : 9.00 :
: : : : : : : : : : : : : : : : :
Ви : 0.059: 0.064: 0.069: 0.075: 0.082: 0.089: 0.098: 0.107: 0.118: 0.130: 0.143: 0.156: 0.169: 0.186: 0.201: 0.216:
Ки : 6003 : 6003 : 6003 : 6003 : 6003 : 6003 : 6003 : 6003 : 6003 : 6003 : 6003 : 6003 : 6003 : 6003 : 6003 : 6003 :
Ви : 0.014: 0.015: 0.016: 0.018: 0.019: 0.021: 0.023: 0.025: 0.027: 0.030: 0.033: 0.038: 0.041: 0.042: 0.046: 0.052:
Ки : 6009 : 6009 : 6009 : 6009 : 6009 : 6009 : 6009 : 6009 : 6009 : 6009 : 6009 : 6009 : 6009 : 6009 : 6009 : 6009 :
Ви : 0.005: 0.005: 0.005: 0.006: 0.006: 0.007: 0.007: 0.008: 0.009: 0.010: 0.011: 0.012: 0.013: 0.014: 0.015: 0.017:
Ки : 6010 : 6010 : 6010 : 6010 : 6010 : 6010 : 6010 : 6010 : 6010 : 6010 : 6010 : 6010 : 6010 : 6010 : 6010 : 6010 :
~~~~~~
----____
x= 6400: 6600: 6800: 7000: 7200: 7400: 7600: 7800: 8000: 8200: 8400: 8600: 8800: 9000: 9200: 9400:
----------:------:------:------:------:------:------:------:------:------:------:------:------:------:------:------:
Qc : 0.334: 0.361: 0.389: 0.418: 0.446: 0.473: 0.498: 0.519: 0.535: 0.543: 0.545: 0.541: 0.529: 0.511: 0.488: 0.463:
Сс : 0.003: 0.004: 0.004: 0.004: 0.004: 0.005: 0.005: 0.005: 0.005: 0.005: 0.005: 0.005: 0.005: 0.005: 0.005: 0.005:
Фоп: 138 : 141 : 145 : 148 : 152 : 157 : 161 : 166 : 171 : 176 : 182 : 187 : 192 : 197 : 202 : 206 :
~~~~~~

Uоп: 9.00 : 9.00 : 9.00 : 9.00 : 9.00 : 9.00 : 9.00 : 9.00 : 9.00 : 9.00 : 9.00 : 9.00 : 9.00 : 9.00 : 9.00 : 9.00 :
 : : : : : : : : : : : : : : : :
Ви : 0.236: 0.255: 0.279: 0.295: 0.316: 0.342: 0.354: 0.371: 0.380: 0.382: 0.391: 0.383: 0.371: 0.357: 0.341: 0.318:
Ки : 6003 : 6003 : 6003 : 6003 : 6003 : 6003 : 6003 : 6003 : 6003 : 6003 : 6003 : 6003 : 6003 : 6003 : 6003 : 6003 :
Ви : 0.055: 0.060: 0.061: 0.069: 0.073: 0.073: 0.081: 0.084: 0.087: 0.092: 0.087: 0.090: 0.090: 0.089: 0.084: 0.083:
Ки : 6009 : 6009 : 6009 : 6009 : 6009 : 6009 : 6009 : 6009 : 6009 : 6009 : 6009 : 6009 : 6009 : 6009 : 6009 : 6009 :
Ви : 0.018: 0.019: 0.020: 0.022: 0.024: 0.024: 0.026: 0.027: 0.028: 0.029: 0.027: 0.028: 0.028: 0.027: 0.025: 0.025:
Ки : 6010 : 6010 : 6010 : 6010 : 6010 : 6010 : 6010 : 6010 : 6010 : 6010 : 6010 : 6010 : 6010 : 6010 : 6010 : 6010 :
~~~~~~

----____

x= 9600: 9800: 10000: 10200: 10400: 10600: 10800: 11000: 11200: 11400: 11600: 11800: 12000: 12200: 12400: 12600:
----------:------:------:------:------:------:------:------:------:------:------:------:------:------:------:------:
Qc : 0.435: 0.406: 0.376: 0.349: 0.322: 0.297: 0.274: 0.253: 0.233: 0.213: 0.193: 0.175: 0.159: 0.145: 0.133: 0.122:
Cc : 0.004: 0.004: 0.004: 0.003: 0.003: 0.003: 0.003: 0.003: 0.002: 0.002: 0.002: 0.002: 0.002: 0.001: 0.001: 0.001:
Фоп: 210 : 214 : 217 : 221 : 224 : 226 : 229 : 231 : 233 : 235 : 236 : 238 : 239 : 241 : 242 : 243 :
Uоп: 9.00 : 9.00 : 9.00 : 9.00 : 9.00 : 9.00 : 9.00 : 9.00 : 9.00 : 9.00 : 9.00 : 9.00 : 9.00 : 9.00 : 9.00 : 9.00 :
 : : : : : : : : : : : : : : : :
Ви : 0.296: 0.277: 0.253: 0.237: 0.219: 0.200: 0.185: 0.170: 0.157: 0.143: 0.128: 0.117: 0.106: 0.097: 0.089: 0.081:
Ки : 6003 : 6003 : 6003 : 6003 : 6003 : 6003 : 6003 : 6003 : 6003 : 6003 : 6003 : 6003 : 6003 : 6003 : 6003 : 6003 :
Ви : 0.079: 0.074: 0.070: 0.063: 0.058: 0.055: 0.050: 0.047: 0.043: 0.040: 0.036: 0.033: 0.030: 0.027: 0.025: 0.023:
Ки : 6009 : 6009 : 6009 : 6009 : 6009 : 6009 : 6009 : 6009 : 6009 : 6009 : 6009 : 6009 : 6009 : 6009 : 6009 : 6009 :
Ви : 0.024: 0.022: 0.022: 0.019: 0.018: 0.017: 0.015: 0.014: 0.013: 0.012: 0.011: 0.010: 0.009: 0.008: 0.008: 0.007:
Ки : 6010 : 6010 : 6010 : 6010 : 6010 : 6010 : 6010 : 6010 : 6010 : 6010 : 6010 : 6010 : 6010 : 6010 : 6010 : 6010 :
~~~~~~

----____

x= 12800: 13000: 13200: 13400: 13600: 13800: 14000: 14200: 14400: 14600: 14800: 15000:
----------:------:------:------:------:------:------:------:------:------:------:------:
Qc : 0.112: 0.103: 0.095: 0.088: 0.081: 0.075: 0.070: 0.065: 0.061: 0.057: 0.053: 0.050:
Cc : 0.001: 0.001: 0.001: 0.001: 0.001: 0.001: 0.001: 0.001: 0.001: 0.001: 0.001: 0.001:
Фоп: 244 : 245 : 246 : 247 : 248 : 248 : 249 : 250 : 250 : 251 : 251 : 252 :
Uоп: 9.00 : 9.00 : 9.00 : 9.00 : 9.00 : 9.00 : 9.00 : 9.00 : 9.00 : 9.00 : 9.00 : 9.00 :
 : : : : : : : : : : : :
Ви : 0.075: 0.069: 0.063: 0.059: 0.054: 0.050: 0.047: 0.044: 0.041: 0.038: 0.036: 0.034:
Ки : 6003 : 6003 : 6003 : 6003 : 6003 : 6003 : 6003 : 6003 : 6003 : 6003 : 6003 : 6003 :
Ви : 0.021: 0.019: 0.017: 0.016: 0.015: 0.014: 0.013: 0.012: 0.011: 0.010: 0.010: 0.009:
Ки : 6009 : 6009 : 6009 : 6009 : 6009 : 6009 : 6009 : 6009 : 6009 : 6009 : 6009 : 6009 :
Ви : 0.007: 0.006: 0.006: 0.005: 0.005: 0.004: 0.004: 0.004: 0.004: 0.003: 0.003: 0.003:
Ки : 6010 : 6010 : 6010 : 6010 : 6010 : 6010 : 6010 : 6010 : 6010 : 6010 : 6010 : 6010 :
~~~~~~

____

y= 10400 : Y-строка 24 Cmax= 0.640 долей ПДК (x= 8400.0; напр.ветра=182)
----------:____

x= 0 : 200: 400: 600: 800: 1000: 1200: 1400: 1600: 1800: 2000: 2200: 2400: 2600: 2800: 3000:
----------:------:------:------:------:------:------:------:------:------:------:------:------:------:------:------:
Qc : 0.031: 0.033: 0.035: 0.037: 0.039: 0.041: 0.044: 0.047: 0.050: 0.053: 0.057: 0.061: 0.065: 0.070: 0.075: 0.081:
Cc : 0.000: 0.000: 0.000: 0.000: 0.000: 0.000: 0.000: 0.000: 0.000: 0.001: 0.001: 0.001: 0.001: 0.001: 0.001: 0.001:
Фоп: 103 : 104 : 104 : 104 : 105 : 105 : 105 : 106 : 106 : 107 : 107 : 108 : 108 : 109 : 110 : 110 :
Uоп: 9.00 : 9.00 : 9.00 : 9.00 : 9.00 : 9.00 : 9.00 : 9.00 : 9.00 : 9.00 : 9.00 : 9.00 : 9.00 : 9.00 : 9.00 : 9.00 :
 : : : : : : : : : : : : : : : :
Ви : 0.021: 0.023: 0.024: 0.025: 0.027: 0.029: 0.030: 0.032: 0.034: 0.037: 0.039: 0.042: 0.045: 0.048: 0.052: 0.056:
Ки : 6003 : 6003 : 6003 : 6003 : 6003 : 6003 : 6003 : 6003 : 6003 : 6003 : 6003 : 6003 : 6003 : 6003 : 6003 : 6003 :
Ви : 0.005: 0.006: 0.006: 0.006: 0.007: 0.007: 0.007: 0.008: 0.008: 0.009: 0.010: 0.010: 0.011: 0.012: 0.012: 0.014:
Ки : 6009 : 6009 : 6009 : 6009 : 6009 : 6009 : 6009 : 6009 : 6009 : 6009 : 6009 : 6009 : 6009 : 6009 : 6009 : 6009 :
Ви : 0.002: 0.002: 0.002: 0.002: 0.002: 0.002: 0.002: 0.003: 0.003: 0.003: 0.003: 0.003: 0.003: 0.004: 0.004: 0.004:
Ки : 6010 : 6010 : 6010 : 6010 : 6010 : 6010 : 6010 : 6010 : 6010 : 6010 : 6010 : 6010 : 6010 : 6010 : 6010 : 6010 :
~~~~~~

----____

x= 3200: 3400: 3600: 3800: 4000: 4200: 4400: 4600: 4800: 5000: 5200: 5400: 5600: 5800: 6000: 6200:
----------:------:------:------:------:------:------:------:------:------:------:------:------:------:------:------:
Qc : 0.088: 0.095: 0.103: 0.112: 0.122: 0.133: 0.146: 0.161: 0.178: 0.196: 0.218: 0.238: 0.259: 0.282: 0.308: 0.335:
Cc : 0.001: 0.001: 0.001: 0.001: 0.001: 0.001: 0.001: 0.002: 0.002: 0.002: 0.002: 0.002: 0.003: 0.003: 0.003: 0.003:
Фоп: 111 : 112 : 113 : 113 : 114 : 115 : 117 : 118 : 119 : 121 : 122 : 124 : 126 : 128 : 130 : 133 :
Uоп: 9.00 : 9.00 : 9.00 : 9.00 : 9.00 : 9.00 : 9.00 : 9.00 : 9.00 : 9.00 : 9.00 : 9.00 : 9.00 : 9.00 : 9.00 : 9.00 :
 : : : : : : : : : : : : : : : :
Ви : 0.061: 0.066: 0.072: 0.078: 0.085: 0.093: 0.103: 0.113: 0.125: 0.138: 0.153: 0.167: 0.183: 0.199: 0.217: 0.239:
Ки : 6003 : 6003 : 6003 : 6003 : 6003 : 6003 : 6003 : 6003 : 6003 : 6003 : 6003 : 6003 : 6003 : 6003 : 6003 : 6003 :
Ви : 0.015: 0.016: 0.017: 0.019: 0.020: 0.022: 0.024: 0.026: 0.029: 0.032: 0.036: 0.039: 0.042: 0.046: 0.051: 0.053:
Ки : 6009 : 6009 : 6009 : 6009 : 6009 : 6009 : 6009 : 6009 : 6009 : 6009 : 6009 : 6009 : 6009 : 6009 : 6009 : 6009 :
Ви : 0.005: 0.005: 0.005: 0.006: 0.007: 0.007: 0.008: 0.008: 0.009: 0.010: 0.012: 0.013: 0.014: 0.015: 0.016: 0.017:
Ки : 6010 : 6010 : 6010 : 6010 : 6010 : 6010 : 6010 : 6010 : 6010 : 6010 : 6010 : 6010 : 6010 : 6010 : 6010 : 6010 :
~~~~~~

----____

x= 6400: 6600: 6800: 7000: 7200: 7400: 7600: 7800: 8000: 8200: 8400: 8600: 8800: 9000: 9200: 9400:
----------:------:------:------:------:------:------:------:------:------:------:------:------:------:------:------:
Qc : 0.365: 0.399: 0.435: 0.471: 0.508: 0.542: 0.574: 0.603: 0.624: 0.637: 0.640: 0.632: 0.617: 0.592: 0.562: 0.528:
Cc : 0.004: 0.004: 0.004: 0.005: 0.005: 0.005: 0.006: 0.006: 0.006: 0.006: 0.006: 0.006: 0.006: 0.006: 0.006: 0.005:
Фоп: 135 : 139 : 142 : 146 : 150 : 155 : 159 : 165 : 170 : 176 : 182 : 188 : 193 : 199 : 204 : 208 :
Uоп: 9.00 : 9.00 : 9.00 : 9.00 : 9.00 : 9.00 : 9.00 : 9.00 : 9.00 : 9.00 : 9.00 : 9.00 : 9.00 : 9.00 : 9.00 : 9.00 :
 : : : : : : : : : : : : : : : :
~~~~~~

Ви : 0.257: 0.286: 0.310: 0.339: 0.365: 0.395: 0.408: 0.439: 0.445: 0.458: 0.460: 0.455: 0.432: 0.419: 0.394: 0.360:
Ки : 6003 : 6003 : 6003 : 6003 : 6003 : 6003 : 6003 : 6003 : 6003 : 6003 : 6003 : 6003 : 6003 : 6003 : 6003 : 6003 :
Ви : 0.061: 0.062: 0.069: 0.074: 0.080: 0.081: 0.094: 0.092: 0.101: 0.102: 0.102: 0.100: 0.106: 0.099: 0.096: 0.097:
Ки : 6009 : 6009 : 6009 : 6009 : 6009 : 6009 : 6009 : 6009 : 6009 : 6009 : 6009 : 6009 : 6009 : 6009 : 6009 : 6009 :
Ви : 0.020: 0.020: 0.023: 0.024: 0.026: 0.027: 0.030: 0.029: 0.032: 0.032: 0.031: 0.030: 0.032: 0.029: 0.029: 0.029:
Ки : 6010 : 6010 : 6010 : 6010 : 6010 : 6010 : 6010 : 6010 : 6010 : 6010 : 6010 : 6010 : 6010 : 6010 : 6010 : 6010 :
~~~~~~
~~~~~~~~

----____

x= 9600: 9800: 10000: 10200: 10400: 10600: 10800: 11000: 11200: 11400: 11600: 11800: 12000: 12200: 12400: 12600:
----------:------:------:------:------:------:------:------:------:------:------:------:------:------:------:------:
Qc : 0.491: 0.454: 0.419: 0.383: 0.352: 0.322: 0.295: 0.270: 0.247: 0.227: 0.206: 0.186: 0.168: 0.153: 0.139: 0.127:
Сс : 0.005: 0.005: 0.004: 0.004: 0.004: 0.003: 0.003: 0.003: 0.002: 0.002: 0.002: 0.002: 0.002: 0.002: 0.001: 0.001:
Фоп: 213 : 217 : 220 : 223 : 226 : 229 : 231 : 234 : 235 : 237 : 239 : 240 : 242 : 243 : 244 : 245 :
Uоп: 9.00 : 9.00 : 9.00 : 9.00 : 9.00 : 9.00 : 9.00 : 9.00 : 9.00 : 9.00 : 9.00 : 9.00 : 9.00 : 9.00 : 9.00 : 9.00 :
: : : : : : : : : : : : : : : : :
Ви : 0.339: 0.312: 0.283: 0.257: 0.236: 0.217: 0.197: 0.182: 0.165: 0.152: 0.138: 0.124: 0.113: 0.102: 0.093: 0.085:
Ки : 6003 : 6003 : 6003 : 6003 : 6003 : 6003 : 6003 : 6003 : 6003 : 6003 : 6003 : 6003 : 6003 : 6003 : 6003 : 6003 :
Ви : 0.087: 0.081: 0.078: 0.072: 0.066: 0.060: 0.055: 0.050: 0.046: 0.042: 0.039: 0.035: 0.031: 0.029: 0.026: 0.024:
Ки : 6009 : 6009 : 6009 : 6009 : 6009 : 6009 : 6009 : 6009 : 6009 : 6009 : 6009 : 6009 : 6009 : 6009 : 6009 : 6009 :
Ви : 0.026: 0.024: 0.024: 0.022: 0.020: 0.018: 0.017: 0.015: 0.015: 0.013: 0.012: 0.011: 0.010: 0.009: 0.008: 0.007:
Ки : 6010 : 6010 : 6010 : 6010 : 6010 : 6010 : 6010 : 6010 : 6010 : 6010 : 6010 : 6010 : 6010 : 6010 : 6010 : 6010 :
~~~~~~
~~~~~~~~

----____

x= 12800: 13000: 13200: 13400: 13600: 13800: 14000: 14200: 14400: 14600: 14800: 15000:
----------:------:------:------:------:------:------:------:------:------:------:------:
Qc : 0.116: 0.107: 0.098: 0.091: 0.084: 0.078: 0.072: 0.067: 0.063: 0.058: 0.055: 0.051:
Сс : 0.001: 0.001: 0.001: 0.001: 0.001: 0.001: 0.001: 0.001: 0.001: 0.001: 0.001: 0.001:
Фоп: 246 : 247 : 248 : 249 : 249 : 250 : 251 : 251 : 252 : 253 : 253 : 254 :
Uоп: 9.00 : 9.00 : 9.00 : 9.00 : 9.00 : 9.00 : 9.00 : 9.00 : 9.00 : 9.00 : 9.00 : 9.00 :
: : : : : : : : : : : : :
Ви : 0.078: 0.071: 0.066: 0.061: 0.056: 0.052: 0.048: 0.045: 0.042: 0.039: 0.037: 0.034:
Ки : 6003 : 6003 : 6003 : 6003 : 6003 : 6003 : 6003 : 6003 : 6003 : 6003 : 6003 : 6003 :
Ви : 0.022: 0.020: 0.018: 0.017: 0.015: 0.014: 0.013: 0.012: 0.011: 0.011: 0.010: 0.009:
Ки : 6009 : 6009 : 6009 : 6009 : 6009 : 6009 : 6009 : 6009 : 6009 : 6009 : 6009 : 6009 :
Ви : 0.007: 0.006: 0.006: 0.005: 0.005: 0.005: 0.004: 0.004: 0.004: 0.003: 0.003: 0.003:
Ки : 6010 : 6010 : 6010 : 6010 : 6010 : 6010 : 6010 : 6010 : 6010 : 6010 : 6010 : 6010 :
~~~~~~

____

y= 10200 : Y-строка 25 Cmax= 0.761 долей ПДК (x= 8400.0; напр.ветра=182)
----------:____

x= 0 : 200: 400: 600: 800: 1000: 1200: 1400: 1600: 1800: 2000: 2200: 2400: 2600: 2800: 3000:
----------:------:------:------:------:------:------:------:------:------:------:------:------:------:------:------:
Qc : 0.032: 0.033: 0.035: 0.037: 0.040: 0.042: 0.045: 0.047: 0.051: 0.054: 0.058: 0.062: 0.066: 0.072: 0.077: 0.083:
Сс : 0.000: 0.000: 0.000: 0.000: 0.000: 0.000: 0.000: 0.000: 0.001: 0.001: 0.001: 0.001: 0.001: 0.001: 0.001: 0.001:
Фоп: 102 : 102 : 103 : 103 : 103 : 104 : 104 : 104 : 105 : 105 : 106 : 106 : 107 : 107 : 108 : 108 :
Uоп: 9.00 : 9.00 : 9.00 : 9.00 : 9.00 : 9.00 : 9.00 : 9.00 : 9.00 : 9.00 : 9.00 : 9.00 : 9.00 : 9.00 : 9.00 : 9.00 :
: : : : : : : : : : : : : : : : :
Ви : 0.022: 0.023: 0.024: 0.026: 0.027: 0.029: 0.031: 0.033: 0.035: 0.037: 0.040: 0.043: 0.046: 0.049: 0.053: 0.058:
Ки : 6003 : 6003 : 6003 : 6003 : 6003 : 6003 : 6003 : 6003 : 6003 : 6003 : 6003 : 6003 : 6003 : 6003 : 6003 : 6003 :
Ви : 0.005: 0.006: 0.006: 0.006: 0.007: 0.007: 0.008: 0.008: 0.008: 0.009: 0.010: 0.010: 0.011: 0.012: 0.013: 0.014:
Ки : 6009 : 6009 : 6009 : 6009 : 6009 : 6009 : 6009 : 6009 : 6009 : 6009 : 6009 : 6009 : 6009 : 6009 : 6009 : 6009 :
Ви : 0.002: 0.002: 0.002: 0.002: 0.002: 0.002: 0.002: 0.003: 0.003: 0.003: 0.003: 0.003: 0.004: 0.004: 0.004: 0.004:
Ки : 6010 : 6010 : 6010 : 6010 : 6010 : 6010 : 6010 : 6010 : 6010 : 6010 : 6010 : 6010 : 6010 : 6010 : 6010 : 6010 :
~~~~~~
~~~~~~~~

----____

x= 3200: 3400: 3600: 3800: 4000: 4200: 4400: 4600: 4800: 5000: 5200: 5400: 5600: 5800: 6000: 6200:
----------:------:------:------:------:------:------:------:------:------:------:------:------:------:------:------:
Qc : 0.090: 0.098: 0.106: 0.116: 0.127: 0.140: 0.154: 0.169: 0.188: 0.209: 0.230: 0.252: 0.276: 0.302: 0.332: 0.364:
Сс : 0.001: 0.001: 0.001: 0.001: 0.001: 0.001: 0.002: 0.002: 0.002: 0.002: 0.002: 0.003: 0.003: 0.003: 0.003: 0.004:
Фоп: 109 : 110 : 110 : 111 : 112 : 113 : 114 : 115 : 117 : 118 : 119 : 121 : 123 : 125 : 127 : 130 :
Uоп: 9.00 : 9.00 : 9.00 : 9.00 : 9.00 : 9.00 : 9.00 : 9.00 : 9.00 : 9.00 : 9.00 : 9.00 : 9.00 : 9.00 : 9.00 : 9.00 :
: : : : : : : : : : : : : : : : :
Ви : 0.063: 0.068: 0.074: 0.081: 0.088: 0.097: 0.107: 0.118: 0.132: 0.147: 0.161: 0.177: 0.194: 0.214: 0.234: 0.260:
Ки : 6003 : 6003 : 6003 : 6003 : 6003 : 6003 : 6003 : 6003 : 6003 : 6003 : 6003 : 6003 : 6003 : 6003 : 6003 : 6003 :
Ви : 0.015: 0.016: 0.018: 0.019: 0.021: 0.023: 0.025: 0.028: 0.030: 0.034: 0.039: 0.042: 0.045: 0.049: 0.054: 0.057:
Ки : 6009 : 6009 : 6009 : 6009 : 6009 : 6009 : 6009 : 6009 : 6009 : 6009 : 6009 : 6009 : 6009 : 6009 : 6009 : 6009 :
Ви : 0.005: 0.005: 0.006: 0.006: 0.007: 0.007: 0.008: 0.009: 0.010: 0.011: 0.012: 0.013: 0.015: 0.016: 0.018: 0.019:
Ки : 6010 : 6010 : 6010 : 6010 : 6010 : 6010 : 6010 : 6010 : 6010 : 6010 : 6010 : 6010 : 6010 : 6010 : 6010 : 6010 :
~~~~~~
~~~~~~~~

----____

x= 6400: 6600: 6800: 7000: 7200: 7400: 7600: 7800: 8000: 8200: 8400: 8600: 8800: 9000: 9200: 9400:
----------:------:------:------:------:------:------:------:------:------:------:------:------:------:------:------:
Qc : 0.401: 0.441: 0.486: 0.532: 0.579: 0.627: 0.670: 0.710: 0.739: 0.756: 0.761: 0.749: 0.728: 0.693: 0.654: 0.608:
Сс : 0.004: 0.004: 0.005: 0.005: 0.006: 0.006: 0.007: 0.007: 0.007: 0.008: 0.008: 0.007: 0.007: 0.007: 0.007: 0.006:
Фоп: 132 : 136 : 139 : 143 : 147 : 152 : 157 : 163 : 169 : 176 : 182 : 188 : 195 : 201 : 206 : 211 :
Uоп: 9.00 : 9.00 : 9.00 : 9.00 : 9.00 : 9.00 : 9.00 : 9.00 : 9.00 : 9.00 : 9.00 : 9.00 : 9.00 : 9.00 : 9.00 : 9.00 :
: : : : : : : : : : : : : : : : :
Ви : 0.283: 0.318: 0.348: 0.384: 0.416: 0.454: 0.481: 0.515: 0.534: 0.557: 0.549: 0.527: 0.522: 0.494: 0.454: 0.418:
Ки : 6003 : 6003 : 6003 : 6003 : 6003 : 6003 : 6003 : 6003 : 6003 : 6003 : 6003 : 6003 : 6003 : 6003 : 6003 : 6003 :
~~~~~~~~

Ви : 0.066: 0.068: 0.077: 0.083: 0.092: 0.097: 0.106: 0.109: 0.116: 0.111: 0.121: 0.128: 0.117: 0.114: 0.115: 0.109:
Ки : 6009 : 6009 : 6009 : 6009 : 6009 : 6009 : 6009 : 6009 : 6009 : 6009 : 6009 : 6009 : 6009 : 6009 : 6009 : 6009 :
Ви : 0.021: 0.022: 0.025: 0.027: 0.030: 0.032: 0.034: 0.035: 0.037: 0.035: 0.037: 0.039: 0.035: 0.034: 0.034: 0.032:
Ки : 6010 : 6010 : 6010 : 6010 : 6010 : 6010 : 6010 : 6010 : 6010 : 6010 : 6010 : 6010 : 6010 : 6010 : 6010 : 6010 :
~~~~~~

----____
x= 9600: 9800: 10000: 10200: 10400: 10600: 10800: 11000: 11200: 11400: 11600: 11800: 12000: 12200: 12400: 12600:
----------:------:------:------:------:------:------:------:------:------:------:------:------:------:------:------:
Qc : 0.558: 0.511: 0.466: 0.422: 0.383: 0.349: 0.317: 0.288: 0.263: 0.240: 0.218: 0.197: 0.177: 0.160: 0.145: 0.132:
Cc : 0.006: 0.005: 0.005: 0.004: 0.004: 0.003: 0.003: 0.003: 0.003: 0.002: 0.002: 0.002: 0.002: 0.002: 0.001: 0.001:
Фоп: 216 : 220 : 223 : 226 : 229 : 232 : 234 : 236 : 238 : 240 : 242 : 243 : 244 : 245 : 246 : 247 :
Uоп: 9.00 : 9.00 : 9.00 : 9.00 : 9.00 : 9.00 : 9.00 : 9.00 : 9.00 : 9.00 : 9.00 : 9.00 : 9.00 : 9.00 : 9.00 : 9.00 :
: : : : : : : : : : : : : : : : :
Ви : 0.386: 0.350: 0.313: 0.282: 0.256: 0.234: 0.211: 0.192: 0.176: 0.161: 0.146: 0.131: 0.118: 0.106: 0.096: 0.088:
Ки : 6003 : 6003 : 6003 : 6003 : 6003 : 6003 : 6003 : 6003 : 6003 : 6003 : 6003 : 6003 : 6003 : 6003 : 6003 : 6003 :
Ви : 0.099: 0.092: 0.088: 0.080: 0.073: 0.065: 0.060: 0.054: 0.049: 0.045: 0.041: 0.037: 0.033: 0.030: 0.027: 0.025:
Ки : 6009 : 6009 : 6009 : 6009 : 6009 : 6009 : 6009 : 6009 : 6009 : 6009 : 6009 : 6009 : 6009 : 6009 : 6009 : 6009 :
Ви : 0.029: 0.027: 0.026: 0.025: 0.022: 0.020: 0.019: 0.017: 0.015: 0.014: 0.013: 0.012: 0.011: 0.010: 0.009: 0.008:
Ки : 6010 : 6010 : 6010 : 6010 : 6010 : 6010 : 6010 : 6010 : 6010 : 6010 : 6010 : 6010 : 6010 : 6010 : 6010 : 6010 :
~~~~~~

----____
x= 12800: 13000: 13200: 13400: 13600: 13800: 14000: 14200: 14400: 14600: 14800: 15000:
----------:------:------:------:------:------:------:------:------:------:------:------:
Qc : 0.120: 0.110: 0.102: 0.093: 0.086: 0.080: 0.074: 0.069: 0.064: 0.060: 0.056: 0.052:
Cc : 0.001: 0.001: 0.001: 0.001: 0.001: 0.001: 0.001: 0.001: 0.001: 0.001: 0.001: 0.001:
Фоп: 248 : 249 : 250 : 251 : 251 : 252 : 253 : 253 : 254 : 254 : 255 : 255 :
Uоп: 9.00 : 9.00 : 9.00 : 9.00 : 9.00 : 9.00 : 9.00 : 9.00 : 9.00 : 9.00 : 9.00 : 9.00 :
: : : : : : : : : : : : :
Ви : 0.080: 0.074: 0.068: 0.062: 0.057: 0.053: 0.049: 0.046: 0.043: 0.040: 0.037: 0.035:
Ки : 6003 : 6003 : 6003 : 6003 : 6003 : 6003 : 6003 : 6003 : 6003 : 6003 : 6003 : 6003 :
Ви : 0.022: 0.020: 0.019: 0.017: 0.016: 0.015: 0.014: 0.013: 0.012: 0.011: 0.010: 0.009:
Ки : 6009 : 6009 : 6009 : 6009 : 6009 : 6009 : 6009 : 6009 : 6009 : 6009 : 6009 : 6009 :
Ви : 0.007: 0.007: 0.006: 0.005: 0.005: 0.005: 0.004: 0.004: 0.004: 0.003: 0.003: 0.003:
Ки : 6010 : 6010 : 6010 : 6010 : 6010 : 6010 : 6010 : 6010 : 6010 : 6010 : 6010 : 6010 :
~~~~~~

____
y= 10000 : Y-строка 26 Cmax= 0.918 долей ПДК (x= 8400.0; напр.ветра=182)
----------:____
x= 0 : 200: 400: 600: 800: 1000: 1200: 1400: 1600: 1800: 2000: 2200: 2400: 2600: 2800: 3000:
----------:------:------:------:------:------:------:------:------:------:------:------:------:------:------:------:
Qc : 0.032: 0.034: 0.036: 0.038: 0.040: 0.043: 0.045: 0.048: 0.051: 0.055: 0.059: 0.063: 0.068: 0.073: 0.079: 0.085:
Cc : 0.000: 0.000: 0.000: 0.000: 0.000: 0.000: 0.000: 0.000: 0.001: 0.001: 0.001: 0.001: 0.001: 0.001: 0.001: 0.001:
Фоп: 101 : 101 : 101 : 101 : 102 : 102 : 102 : 103 : 103 : 103 : 104 : 104 : 105 : 105 : 106 : 106 :
Uоп: 9.00 : 9.00 : 9.00 : 9.00 : 9.00 : 9.00 : 9.00 : 9.00 : 9.00 : 9.00 : 9.00 : 9.00 : 9.00 : 9.00 : 9.00 : 9.00 :
: : : : : : : : : : : : : : : : :
Ви : 0.022: 0.023: 0.025: 0.026: 0.028: 0.029: 0.031: 0.033: 0.036: 0.038: 0.041: 0.044: 0.047: 0.051: 0.055: 0.059:
Ки : 6003 : 6003 : 6003 : 6003 : 6003 : 6003 : 6003 : 6003 : 6003 : 6003 : 6003 : 6003 : 6003 : 6003 : 6003 : 6003 :
Ви : 0.005: 0.006: 0.006: 0.006: 0.007: 0.007: 0.008: 0.008: 0.009: 0.009: 0.010: 0.011: 0.011: 0.012: 0.013: 0.014:
Ки : 6009 : 6009 : 6009 : 6009 : 6009 : 6009 : 6009 : 6009 : 6009 : 6009 : 6009 : 6009 : 6009 : 6009 : 6009 : 6009 :
Ви : 0.002: 0.002: 0.002: 0.002: 0.002: 0.002: 0.002: 0.003: 0.003: 0.003: 0.003: 0.003: 0.004: 0.004: 0.004: 0.005:
Ки : 6010 : 6010 : 6010 : 6010 : 6010 : 6010 : 6010 : 6010 : 6010 : 6010 : 6010 : 6010 : 6010 : 6010 : 6010 : 6010 :
~~~~~~

----____
x= 3200: 3400: 3600: 3800: 4000: 4200: 4400: 4600: 4800: 5000: 5200: 5400: 5600: 5800: 6000: 6200:
----------:------:------:------:------:------:------:------:------:------:------:------:------:------:------:------:
Qc : 0.093: 0.101: 0.110: 0.120: 0.132: 0.145: 0.160: 0.178: 0.198: 0.221: 0.242: 0.266: 0.293: 0.323: 0.357: 0.396:
Cc : 0.001: 0.001: 0.001: 0.001: 0.001: 0.001: 0.002: 0.002: 0.002: 0.002: 0.002: 0.003: 0.003: 0.003: 0.004: 0.004:
Фоп: 107 : 108 : 108 : 109 : 110 : 111 : 112 : 113 : 114 : 115 : 117 : 118 : 120 : 122 : 124 : 126 :
Uоп: 9.00 : 9.00 : 9.00 : 9.00 : 9.00 : 9.00 : 9.00 : 9.00 : 9.00 : 9.00 : 9.00 : 9.00 : 9.00 : 9.00 : 9.00 : 9.00 :
: : : : : : : : : : : : : : : : :
Ви : 0.064: 0.070: 0.076: 0.084: 0.092: 0.101: 0.112: 0.125: 0.139: 0.155: 0.170: 0.187: 0.206: 0.229: 0.254: 0.280:
Ки : 6003 : 6003 : 6003 : 6003 : 6003 : 6003 : 6003 : 6003 : 6003 : 6003 : 6003 : 6003 : 6003 : 6003 : 6003 : 6003 :
Ви : 0.015: 0.017: 0.018: 0.020: 0.022: 0.024: 0.026: 0.029: 0.032: 0.036: 0.039: 0.044: 0.047: 0.052: 0.057: 0.065:
Ки : 6009 : 6009 : 6009 : 6009 : 6009 : 6009 : 6009 : 6009 : 6009 : 6009 : 6009 : 6009 : 6009 : 6009 : 6009 : 6009 :
Ви : 0.005: 0.005: 0.006: 0.006: 0.007: 0.008: 0.008: 0.009: 0.010: 0.012: 0.013: 0.014: 0.015: 0.017: 0.019: 0.021:
Ки : 6010 : 6010 : 6010 : 6010 : 6010 : 6010 : 6010 : 6010 : 6010 : 6010 : 6010 : 6010 : 6010 : 6010 : 6010 : 6010 :
~~~~~~

----____
x= 6400: 6600: 6800: 7000: 7200: 7400: 7600: 7800: 8000: 8200: 8400: 8600: 8800: 9000: 9200: 9400:
----------:------:------:------:------:------:------:------:------:------:------:------:------:------:------:------:
Qc : 0.440: 0.489: 0.543: 0.602: 0.666: 0.730: 0.792: 0.846: 0.889: 0.914: 0.918: 0.903: 0.870: 0.825: 0.767: 0.704:
Cc : 0.004: 0.005: 0.005: 0.006: 0.007: 0.007: 0.008: 0.008: 0.009: 0.009: 0.009: 0.009: 0.009: 0.008: 0.008: 0.007:
Фоп: 129 : 132 : 136 : 140 : 144 : 149 : 155 : 161 : 168 : 175 : 182 : 190 : 196 : 203 : 209 : 214 :
Uоп: 9.00 : 9.00 : 9.00 : 9.00 : 9.00 : 9.00 : 9.00 : 9.00 : 9.00 : 9.00 : 9.00 : 9.00 : 9.00 : 9.00 : 9.00 : 9.00 :
: : : : : : : : : : : : : : : : :
Ви : 0.314: 0.350: 0.395: 0.441: 0.484: 0.532: 0.586: 0.621: 0.659: 0.672: 0.662: 0.666: 0.610: 0.583: 0.536: 0.482:
Ки : 6003 : 6003 : 6003 : 6003 : 6003 : 6003 : 6003 : 6003 : 6003 : 6003 : 6003 : 6003 : 6003 : 6003 : 6003 : 6003 :
Ви : 0.070: 0.078: 0.082: 0.089: 0.102: 0.111: 0.114: 0.125: 0.128: 0.135: 0.145: 0.134: 0.150: 0.140: 0.133: 0.129:
Ки : 6009 : 6009 : 6009 : 6009 : 6009 : 6009 : 6009 : 6009 : 6009 : 6009 : 6009 : 6009 : 6009 : 6009 : 6009 : 6009 :
~~~~~~

```
Ви : 0.023: 0.025: 0.027: 0.030: 0.034: 0.037: 0.038: 0.041: 0.041: 0.042: 0.044: 0.040: 0.044: 0.041: 0.039: 0.038:
Ки : 6010 : 6010 : 6010 : 6010 : 6010 : 6010 : 6010 : 6010 : 6010 : 6010 : 6010 : 6012 : 6010 : 6010 : 6010 : 6010 :
~~~~~~~~~~~~~~~~~~~~~~~~~~~~~~~~~~~~~~~~~~~~~~~~~~~~~~~~~~~~~~~~~~~~~~~~~~~~~~~~~~~~~~~~~~~~~~~~~~~~~~~~~~~~~~~~~~~~
~~~~~~~~
----_____________________________________________________________________________________________________________
 x=   9600:  9800: 10000: 10200: 10400: 10600: 10800: 11000: 11200: 11400: 11600: 11800: 12000: 12200: 12400: 12600:
----------:------:------:------:------:------:------:------:------:------:------:------:------:------:------:------:
Qc : 0.639: 0.577: 0.518: 0.466: 0.419: 0.376: 0.339: 0.306: 0.278: 0.253: 0.230: 0.207: 0.186: 0.168: 0.151: 0.137:
Cc : 0.006: 0.006: 0.005: 0.005: 0.004: 0.004: 0.003: 0.003: 0.003: 0.003: 0.002: 0.002: 0.002: 0.002: 0.002: 0.001:
Фоп:  219 :  223 :  227 :  230 :  233 :  235 :  238 :  240 :  241 :  243 :  244 :  246 :  247 :  248 :  249 :  250 :
Uоп: 9.00 : 9.00 : 9.00 : 9.00 : 9.00 : 9.00 : 9.00 : 9.00 : 9.00 : 9.00 : 9.00 : 9.00 : 9.00 : 9.00 : 9.00 : 9.00 :
   :      :      :      :      :      :      :      :      :      :      :      :      :      :      :      :      :
Ви : 0.437: 0.391: 0.352: 0.314: 0.282: 0.251: 0.228: 0.206: 0.186: 0.170: 0.154: 0.138: 0.124: 0.112: 0.101: 0.092:
Ки : 6003 : 6003 : 6003 : 6003 : 6003 : 6003 : 6003 : 6003 : 6003 : 6003 : 6003 : 6003 : 6003 : 6003 : 6003 : 6003 :
Ви : 0.117: 0.108: 0.096: 0.087: 0.078: 0.071: 0.063: 0.057: 0.052: 0.047: 0.043: 0.039: 0.035: 0.031: 0.028: 0.026:
Ки : 6009 : 6009 : 6009 : 6009 : 6009 : 6009 : 6009 : 6009 : 6009 : 6009 : 6009 : 6009 : 6009 : 6009 : 6009 : 6009 :
Ви : 0.034: 0.032: 0.028: 0.026: 0.024: 0.022: 0.019: 0.017: 0.016: 0.015: 0.014: 0.012: 0.011: 0.010: 0.009: 0.008:
Ки : 6010 : 6010 : 6010 : 6010 : 6010 : 6010 : 6010 : 6010 : 6010 : 6010 : 6010 : 6010 : 6010 : 6010 : 6010 : 6010 :
~~~~~~~~~~~~~~~~~~~~~~~~~~~~~~~~~~~~~~~~~~~~~~~~~~~~~~~~~~~~~~~~~~~~~~~~~~~~~~~~~~~~~~~~~~~~~~~~~~~~~~~~~~~~~~~~~~~~
~~~~~~~~
----_____________________________________________________________________________________
 x=  12800: 13000: 13200: 13400: 13600: 13800: 14000: 14200: 14400: 14600: 14800: 15000:
----------:------:------:------:------:------:------:------:------:------:------:------:
Qc : 0.125: 0.114: 0.105: 0.096: 0.088: 0.082: 0.075: 0.070: 0.065: 0.061: 0.057: 0.053:
Cc : 0.001: 0.001: 0.001: 0.001: 0.001: 0.001: 0.001: 0.001: 0.001: 0.001: 0.001: 0.001:
Фоп:  251 :  251 :  252 :  253 :  253 :  254 :  255 :  255 :  255 :  256 :  256 :  257 :
Uоп: 9.00 : 9.00 : 9.00 : 9.00 : 9.00 : 9.00 : 9.00 : 9.00 : 9.00 : 9.00 : 9.00 : 9.00 :
   :      :      :      :      :      :      :      :      :      :      :      :
Ви : 0.083: 0.076: 0.070: 0.064: 0.059: 0.055: 0.050: 0.047: 0.043: 0.041: 0.038: 0.035:
Ки : 6003 : 6003 : 6003 : 6003 : 6003 : 6003 : 6003 : 6003 : 6003 : 6003 : 6003 : 6003 :
Ви : 0.023: 0.021: 0.019: 0.018: 0.016: 0.015: 0.014: 0.013: 0.012: 0.011: 0.010: 0.010:
Ки : 6009 : 6009 : 6009 : 6009 : 6009 : 6009 : 6009 : 6009 : 6009 : 6009 : 6009 : 6009 :
Ви : 0.007: 0.007: 0.006: 0.006: 0.005: 0.005: 0.004: 0.004: 0.004: 0.004: 0.003: 0.003:
Ки : 6010 : 6010 : 6010 : 6010 : 6010 : 6010 : 6010 : 6010 : 6010 : 6010 : 6010 : 6010 :
~~~~~~~~~~~~~~~~~~~~~~~~~~~~~~~~~~~~~~~~~~~~~~~~~~~~~~~~~~~~~~~~~~~~~~~~~~~~~~~~~~~~~~~~~~~~~~~~~~~~

____________
 y=  9800 : Y-строка 27  Cmax=  1.133 долей ПДК (x=  8400.0; напр.ветра=183)
----------:_____________________________________________________________________________________________________
 x=    0 :  200:  400:  600:  800: 1000: 1200: 1400: 1600: 1800: 2000: 2200: 2400: 2600: 2800: 3000:
----------:------:------:------:------:------:------:------:------:------:------:------:------:------:------:------:
Qc : 0.032: 0.034: 0.036: 0.038: 0.041: 0.043: 0.046: 0.049: 0.052: 0.056: 0.060: 0.064: 0.069: 0.074: 0.081: 0.087:
Cc : 0.000: 0.000: 0.000: 0.000: 0.000: 0.000: 0.000: 0.000: 0.001: 0.001: 0.001: 0.001: 0.001: 0.001: 0.001: 0.001:
Фоп:   99 :  100 :  100 :  100 :  100 :  101 :  101 :  101 :  101 :  102 :  102 :  103 :  103 :  103 :  104 :  104 :
Uоп: 9.00 : 9.00 : 9.00 : 9.00 : 9.00 : 9.00 : 9.00 : 9.00 : 9.00 : 9.00 : 9.00 : 9.00 : 9.00 : 9.00 : 9.00 : 9.00 :
   :      :      :      :      :      :      :      :      :      :      :      :      :      :      :      :      :
Ви : 0.022: 0.023: 0.025: 0.026: 0.028: 0.030: 0.032: 0.034: 0.036: 0.039: 0.041: 0.044: 0.048: 0.051: 0.056: 0.060:
Ки : 6003 : 6003 : 6003 : 6003 : 6003 : 6003 : 6003 : 6003 : 6003 : 6003 : 6003 : 6003 : 6003 : 6003 : 6003 : 6003 :
Ви : 0.005: 0.006: 0.006: 0.006: 0.007: 0.007: 0.008: 0.008: 0.009: 0.009: 0.010: 0.011: 0.012: 0.013: 0.013: 0.015:
Ки : 6009 : 6009 : 6009 : 6009 : 6009 : 6009 : 6009 : 6009 : 6009 : 6009 : 6009 : 6009 : 6009 : 6009 : 6009 : 6009 :
Ви : 0.002: 0.002: 0.002: 0.002: 0.002: 0.002: 0.002: 0.003: 0.003: 0.003: 0.003: 0.003: 0.004: 0.004: 0.004: 0.005:
Ки : 6010 : 6010 : 6010 : 6010 : 6010 : 6010 : 6010 : 6010 : 6010 : 6010 : 6010 : 6010 : 6010 : 6010 : 6010 : 6010 :
~~~~~~~~~~~~~~~~~~~~~~~~~~~~~~~~~~~~~~~~~~~~~~~~~~~~~~~~~~~~~~~~~~~~~~~~~~~~~~~~~~~~~~~~~~~~~~~~~~~~~~~~~~~~~~~~~~~~
~~~~~~~~
----_____________________________________________________________________________________________________________
 x=   3200:  3400:  3600:  3800:  4000:  4200:  4400:  4600:  4800:  5000:  5200:  5400:  5600:  5800:  6000:  6200:
----------:------:------:------:------:------:------:------:------:------:------:------:------:------:------:------:
Qc : 0.095: 0.103: 0.113: 0.124: 0.136: 0.150: 0.167: 0.186: 0.208: 0.230: 0.253: 0.280: 0.309: 0.343: 0.382: 0.428:
Cc : 0.001: 0.001: 0.001: 0.001: 0.001: 0.002: 0.002: 0.002: 0.002: 0.002: 0.003: 0.003: 0.003: 0.003: 0.004: 0.004:
Фоп:  105 :  105 :  106 :  107 :  108 :  108 :  109 :  110 :  111 :  112 :  114 :  115 :  117 :  118 :  120 :  123 :
Uоп: 9.00 : 9.00 : 9.00 : 9.00 : 9.00 : 9.00 : 9.00 : 9.00 : 9.00 : 9.00 : 9.00 : 9.00 : 9.00 : 9.00 : 9.00 : 9.00 :
   :      :      :      :      :      :      :      :      :      :      :      :      :      :      :      :      :
Ви : 0.066: 0.071: 0.079: 0.086: 0.095: 0.105: 0.117: 0.130: 0.145: 0.161: 0.178: 0.197: 0.219: 0.241: 0.270: 0.307:
Ки : 6003 : 6003 : 6003 : 6003 : 6003 : 6003 : 6003 : 6003 : 6003 : 6003 : 6003 : 6003 : 6003 : 6003 : 6003 : 6003 :
Ви : 0.016: 0.017: 0.019: 0.020: 0.022: 0.025: 0.028: 0.031: 0.034: 0.038: 0.041: 0.046: 0.049: 0.057: 0.063: 0.067:
Ки : 6009 : 6009 : 6009 : 6009 : 6009 : 6009 : 6009 : 6009 : 6009 : 6009 : 6009 : 6009 : 6009 : 6009 : 6009 : 6009 :
Ви : 0.005: 0.006: 0.006: 0.007: 0.007: 0.008: 0.009: 0.010: 0.011: 0.012: 0.013: 0.015: 0.016: 0.018: 0.020: 0.022:
Ки : 6010 : 6010 : 6010 : 6010 : 6010 : 6010 : 6010 : 6010 : 6010 : 6010 : 6010 : 6010 : 6010 : 6010 : 6010 : 6010 :
~~~~~~~~~~~~~~~~~~~~~~~~~~~~~~~~~~~~~~~~~~~~~~~~~~~~~~~~~~~~~~~~~~~~~~~~~~~~~~~~~~~~~~~~~~~~~~~~~~~~~~~~~~~~~~~~~~~~
~~~~~~~~
----_____________________________________________________________________________________________________________
 x=   6400:  6600:  6800:  7000:  7200:  7400:  7600:  7800:  8000:  8200:  8400:  8600:  8800:  9000:  9200:  9400:
----------:------:------:------:------:------:------:------:------:------:------:------:------:------:------:------:
Qc : 0.481: 0.541: 0.609: 0.685: 0.769: 0.858: 0.946: 1.025: 1.086: 1.122: 1.133: 1.112: 1.062: 0.993: 0.910: 0.821:
Cc : 0.005: 0.005: 0.006: 0.007: 0.008: 0.009: 0.009: 0.010: 0.011: 0.011: 0.011: 0.011: 0.011: 0.010: 0.009: 0.008:
Фоп:  125 :  128 :  132 :  136 :  140 :  146 :  152 :  159 :  166 :  175 :  183 :  191 :  199 :  206 :  212 :  218 :
Uоп: 9.00 : 9.00 : 9.00 : 9.00 : 9.00 : 9.00 : 9.00 : 9.00 : 9.00 : 9.00 : 9.00 : 9.00 : 9.00 : 9.00 : 9.00 : 9.00 :
   :      :      :      :      :      :      :      :      :      :      :      :      :      :      :      :      :
Ви : 0.342: 0.387: 0.444: 0.503: 0.559: 0.642: 0.711: 0.779: 0.808: 0.867: 0.856: 0.819: 0.775: 0.706: 0.627: 0.566:
Ки : 6003 : 6003 : 6003 : 6003 : 6003 : 6003 : 6003 : 6003 : 6003 : 6003 : 6003 : 6003 : 6003 : 6003 : 6003 : 6003 :
Ви : 0.077: 0.086: 0.091: 0.100: 0.117: 0.118: 0.128: 0.133: 0.152: 0.138: 0.154: 0.166: 0.165: 0.166: 0.165: 0.149:
Ки : 6009 : 6009 : 6009 : 6009 : 6009 : 6009 : 6009 : 6009 : 6009 : 6009 : 6009 : 6009 : 6009 : 6009 : 6009 : 6009 :
Ви : 0.025: 0.028: 0.031: 0.034: 0.039: 0.040: 0.043: 0.045: 0.050: 0.048: 0.050: 0.051: 0.048: 0.047: 0.047: 0.042:
Ки : 6010 : 6010 : 6010 : 6010 : 6010 : 6010 : 6010 : 6010 : 6010 : 6012 : 6012 : 6012 : 6012 : 6010 : 6010 : 6010 :
```

```
~~~~~~~~~~~~~~~~~~~~~~~~~~~~~~~~~~~~~~~~~~~~~~~~~~~~~~~~~~~~~~~~~~~~~~~~~~~~~~~~~~~~~~~~~~~~~~~~~~~~~~~~~~~~~~~~~~~~~~~~~~~~~
~~~~~~~~
----__________________________________________________________________________________________________________
 x=   9600:  9800: 10000: 10200: 10400: 10600: 10800: 11000: 11200: 11400: 11600: 11800: 12000: 12200: 12400: 12600:
----------:------:------:------:------:------:------:------:------:------:------:------:------:------:------:------:
Qc : 0.733: 0.652: 0.576: 0.512: 0.454: 0.406: 0.363: 0.325: 0.292: 0.265: 0.240: 0.217: 0.194: 0.174: 0.157: 0.142:
Cc : 0.007: 0.007: 0.006: 0.005: 0.005: 0.004: 0.004: 0.003: 0.003: 0.003: 0.002: 0.002: 0.002: 0.002: 0.002: 0.001:
Фоп:  223 :  227 :  231 :  234 :  236 :  239 :  241 :  243 :  244 :  246 :  247 :  248 :  250 :  250 :  251 :  252 :
Uоп: 9.00 : 9.00 : 9.00 : 9.00 : 9.00 : 9.00 : 9.00 : 9.00 : 9.00 : 9.00 : 9.00 : 9.00 : 9.00 : 9.00 : 9.00 : 9.00 :
   :      :      :      :      :      :      :      :      :      :      :      :      :      :      :      :      :
Ви : 0.501: 0.440: 0.390: 0.344: 0.301: 0.271: 0.242: 0.218: 0.195: 0.177: 0.161: 0.144: 0.129: 0.116: 0.104: 0.095:
Ки : 6003 : 6003 : 6003 : 6003 : 6003 : 6003 : 6003 : 6003 : 6003 : 6003 : 6003 : 6003 : 6003 : 6003 : 6003 : 6003 :
Ви : 0.135: 0.123: 0.107: 0.096: 0.087: 0.077: 0.068: 0.061: 0.055: 0.050: 0.045: 0.041: 0.036: 0.033: 0.029: 0.027:
Ки : 6009 : 6009 : 6009 : 6009 : 6009 : 6009 : 6009 : 6009 : 6009 : 6009 : 6009 : 6009 : 6009 : 6009 : 6009 : 6009 :
Ви : 0.039: 0.036: 0.032: 0.029: 0.027: 0.023: 0.021: 0.019: 0.017: 0.016: 0.014: 0.013: 0.011: 0.010: 0.009: 0.008:
Ки : 6010 : 6010 : 6010 : 6010 : 6010 : 6010 : 6010 : 6010 : 6010 : 6010 : 6010 : 6010 : 6010 : 6010 : 6010 : 6010 :
~~~~~~~~~~~~~~~~~~~~~~~~~~~~~~~~~~~~~~~~~~~~~~~~~~~~~~~~~~~~~~~~~~~~~~~~~~~~~~~~~~~~~~~~~~~~~~~~~~~~~~~~~~~~~~~~~~~~~~~~~~~~~
~~~~~~~~
----______________________________________________________________________________________
 x=  12800: 13000: 13200: 13400: 13600: 13800: 14000: 14200: 14400: 14600: 14800: 15000:
----------:------:------:------:------:------:------:------:------:------:------:------:
Qc : 0.129: 0.118: 0.108: 0.099: 0.091: 0.084: 0.077: 0.072: 0.066: 0.062: 0.058: 0.054:
Cc : 0.001: 0.001: 0.001: 0.001: 0.001: 0.001: 0.001: 0.001: 0.001: 0.001: 0.001: 0.001:
Фоп:  253 :  254 :  254 :  255 :  255 :  256 :  256 :  257 :  257 :  258 :  258 :  258 :
Uоп: 9.00 : 9.00 : 9.00 : 9.00 : 9.00 : 9.00 : 9.00 : 9.00 : 9.00 : 9.00 : 9.00 : 9.00 :
   :      :      :      :      :      :      :      :      :      :      :      :      :
Ви : 0.086: 0.078: 0.071: 0.066: 0.060: 0.056: 0.051: 0.048: 0.044: 0.041: 0.038: 0.036:
Ки : 6003 : 6003 : 6003 : 6003 : 6003 : 6003 : 6003 : 6003 : 6003 : 6003 : 6003 : 6003 :
Ви : 0.024: 0.022: 0.020: 0.018: 0.017: 0.015: 0.014: 0.013: 0.012: 0.011: 0.010: 0.010:
Ки : 6009 : 6009 : 6009 : 6009 : 6009 : 6009 : 6009 : 6009 : 6009 : 6009 : 6009 : 6009 :
Ви : 0.008: 0.007: 0.006: 0.006: 0.005: 0.005: 0.005: 0.004: 0.004: 0.004: 0.003: 0.003:
Ки : 6010 : 6010 : 6010 : 6010 : 6010 : 6010 : 6010 : 6010 : 6010 : 6010 : 6010 : 6010 :
~~~~~~~~~~~~~~~~~~~~~~~~~~~~~~~~~~~~~~~~~~~~~~~~~~~~~~~~~~~~~~~~~~~~~~~~~~~~~~~~~~~~~~~~~~~~~~~~~~~

___________
 y=  9600 : Y-строка 28  Cmax=  1.428 долей ПДК (x=  8400.0; напр.ветра=183)
----------:_________________________________________________________________________________________________________
 x=     0 :   200:   400:   600:   800:  1000:  1200:  1400:  1600:  1800:  2000:  2200:  2400:  2600:  2800:  3000:
----------:------:------:------:------:------:------:------:------:------:------:------:------:------:------:------:
Qc : 0.033: 0.034: 0.036: 0.039: 0.041: 0.044: 0.046: 0.049: 0.053: 0.057: 0.061: 0.065: 0.070: 0.076: 0.082: 0.089:
Cc : 0.000: 0.000: 0.000: 0.000: 0.000: 0.000: 0.000: 0.000: 0.001: 0.001: 0.001: 0.001: 0.001: 0.001: 0.001: 0.001:
Фоп:   98 :   98 :   98 :   99 :   99 :   99 :   99 :  100 :  100 :  100 :  100 :  101 :  101 :  102 :  102 :  102 :
Uоп: 9.00 : 9.00 : 9.00 : 9.00 : 9.00 : 9.00 : 9.00 : 9.00 : 9.00 : 9.00 : 9.00 : 9.00 : 9.00 : 9.00 : 9.00 : 9.00 :
   :      :      :      :      :      :      :      :      :      :      :      :      :      :      :      :      :
Ви : 0.022: 0.024: 0.025: 0.027: 0.028: 0.030: 0.032: 0.034: 0.037: 0.039: 0.042: 0.045: 0.049: 0.052: 0.057: 0.062:
Ки : 6003 : 6003 : 6003 : 6003 : 6003 : 6003 : 6003 : 6003 : 6003 : 6003 : 6003 : 6003 : 6003 : 6003 : 6003 : 6003 :
Ви : 0.006: 0.006: 0.006: 0.006: 0.007: 0.007: 0.008: 0.008: 0.009: 0.010: 0.010: 0.011: 0.012: 0.013: 0.014: 0.015:
Ки : 6009 : 6009 : 6009 : 6009 : 6009 : 6009 : 6009 : 6009 : 6009 : 6009 : 6009 : 6009 : 6009 : 6009 : 6009 : 6009 :
Ви : 0.002: 0.002: 0.002: 0.002: 0.002: 0.002: 0.003: 0.003: 0.003: 0.003: 0.003: 0.003: 0.004: 0.004: 0.004: 0.005:
Ки : 6010 : 6010 : 6010 : 6010 : 6010 : 6010 : 6010 : 6010 : 6010 : 6010 : 6010 : 6010 : 6010 : 6010 : 6010 : 6010 :
~~~~~~~~~~~~~~~~~~~~~~~~~~~~~~~~~~~~~~~~~~~~~~~~~~~~~~~~~~~~~~~~~~~~~~~~~~~~~~~~~~~~~~~~~~~~~~~~~~~~~~~~~~~~~~~~~~~~~~~~~~~~~
~~~~~~~~
----__________________________________________________________________________________________________________
 x=   3200:  3400:  3600:  3800:  4000:  4200:  4400:  4600:  4800:  5000:  5200:  5400:  5600:  5800:  6000:  6200:
----------:------:------:------:------:------:------:------:------:------:------:------:------:------:------:------:
Qc : 0.097: 0.106: 0.116: 0.127: 0.141: 0.156: 0.173: 0.193: 0.216: 0.240: 0.264: 0.293: 0.326: 0.364: 0.408: 0.461:
Cc : 0.001: 0.001: 0.001: 0.001: 0.001: 0.002: 0.002: 0.002: 0.002: 0.002: 0.003: 0.003: 0.003: 0.004: 0.004: 0.005:
Фоп:  103 :  103 :  104 :  104 :  105 :  106 :  107 :  107 :  108 :  109 :  110 :  112 :  113 :  115 :  117 :  119 :
Uоп: 9.00 : 9.00 : 9.00 : 9.00 : 9.00 : 9.00 : 9.00 : 9.00 : 9.00 : 9.00 : 9.00 : 9.00 : 9.00 : 9.00 : 9.00 : 9.00 :
   :      :      :      :      :      :      :      :      :      :      :      :      :      :      :      :      :
Ви : 0.067: 0.073: 0.081: 0.088: 0.098: 0.109: 0.121: 0.135: 0.152: 0.167: 0.184: 0.206: 0.229: 0.258: 0.291: 0.330:
Ки : 6003 : 6003 : 6003 : 6003 : 6003 : 6003 : 6003 : 6003 : 6003 : 6003 : 6003 : 6003 : 6003 : 6003 : 6003 : 6003 :
Ви : 0.016: 0.018: 0.019: 0.021: 0.023: 0.025: 0.028: 0.032: 0.036: 0.040: 0.044: 0.047: 0.053: 0.058: 0.064: 0.072:
Ки : 6009 : 6009 : 6009 : 6009 : 6009 : 6009 : 6009 : 6009 : 6009 : 6009 : 6009 : 6009 : 6009 : 6009 : 6009 : 6009 :
Ви : 0.005: 0.006: 0.006: 0.007: 0.007: 0.008: 0.009: 0.010: 0.011: 0.013: 0.014: 0.015: 0.017: 0.019: 0.021: 0.024:
Ки : 6010 : 6010 : 6010 : 6010 : 6010 : 6010 : 6010 : 6010 : 6010 : 6010 : 6010 : 6010 : 6010 : 6010 : 6010 : 6010 :
~~~~~~~~~~~~~~~~~~~~~~~~~~~~~~~~~~~~~~~~~~~~~~~~~~~~~~~~~~~~~~~~~~~~~~~~~~~~~~~~~~~~~~~~~~~~~~~~~~~~~~~~~~~~~~~~~~~~~~~~~~~~~
~~~~~~~~
----__________________________________________________________________________________________________________
 x=   6400:  6600:  6800:  7000:  7200:  7400:  7600:  7800:  8000:  8200:  8400:  8600:  8800:  9000:  9200:  9400:
----------:------:------:------:------:------:------:------:------:------:------:------:------:------:------:------:
Qc : 0.524: 0.597: 0.682: 0.781: 0.894: 1.016: 1.146: 1.264: 1.361: 1.420: 1.428: 1.397: 1.320: 1.212: 1.090: 0.965:
Cc : 0.005: 0.006: 0.007: 0.008: 0.009: 0.010: 0.011: 0.013: 0.014: 0.014: 0.014: 0.014: 0.013: 0.012: 0.011: 0.010:
Фоп:  121 :  124 :  127 :  131 :  136 :  141 :  148 :  156 :  164 :  174 :  183 :  193 :  202 :  210 :  216 :  222 :
Uоп: 9.00 : 9.00 : 9.00 : 9.00 : 9.00 : 9.00 : 9.00 : 9.00 : 9.00 : 9.00 : 9.00 : 9.00 : 9.00 : 9.00 : 9.00 : 9.00 :
   :      :      :      :      :      :      :      :      :      :      :      :      :      :      :      :      :
Ви : 0.375: 0.431: 0.492: 0.569: 0.665: 0.750: 0.872: 0.990: 1.048: 1.125: 1.081: 1.058: 0.978: 0.875: 0.743: 0.651:
Ки : 6003 : 6003 : 6003 : 6003 : 6003 : 6003 : 6003 : 6003 : 6003 : 6003 : 6003 : 6003 : 6003 : 6003 : 6003 : 6003 :
Ви : 0.083: 0.092: 0.106: 0.118: 0.126: 0.146: 0.147: 0.144: 0.166: 0.155: 0.190: 0.189: 0.196: 0.196: 0.205: 0.184:
Ки : 6009 : 6009 : 6009 : 6009 : 6009 : 6009 : 6009 : 6009 : 6009 : 6009 : 6009 : 6009 : 6009 : 6009 : 6009 : 6009 :
Ви : 0.027: 0.031: 0.035: 0.040: 0.043: 0.050: 0.051: 0.052: 0.060: 0.059: 0.066: 0.063: 0.060: 0.056: 0.057: 0.052:
Ки : 6010 : 6010 : 6010 : 6010 : 6010 : 6010 : 6010 : 6012 : 6012 : 6012 : 6012 : 6012 : 6012 : 6012 : 6010 : 6010 :
~~~~~~~~~~~~~~~~~~~~~~~~~~~~~~~~~~~~~~~~~~~~~~~~~~~~~~~~~~~~~~~~~~~~~~~~~~~~~~~~~~~~~~~~~~~~~~~~~~~~~~~~~~~~~~~~~~~~~~~~~~~~~
~~~~~~~~
```

```
----|-------------------------------------------------------------------------------------------------------------------
 x=   9600:  9800: 10000: 10200: 10400: 10600: 10800: 11000: 11200: 11400: 11600: 11800: 12000: 12200: 12400: 12600:
----------:------:------:------:------:------:------:------:------:------:------:------:------:------:------:------:
Qc : 0.845: 0.735: 0.642: 0.561: 0.491: 0.434: 0.385: 0.343: 0.307: 0.277: 0.250: 0.226: 0.202: 0.181: 0.163: 0.147:
Cc : 0.008: 0.007: 0.006: 0.006: 0.005: 0.004: 0.004: 0.003: 0.003: 0.003: 0.002: 0.002: 0.002: 0.002: 0.002: 0.001:
Фоп:  227 :  231 :  235 :  238 :  240 :  243 :  245 :  246 :  248 :  249 :  250 :  251 :  252 :  253 :  254 :  255 :
Uоп: 9.00 : 9.00 : 9.00 : 9.00 : 9.00 : 9.00 : 9.00 : 9.00 : 9.00 : 9.00 : 9.00 : 9.00 : 9.00 : 9.00 : 9.00 : 9.00 :
   :     :     :     :     :     :     :     :     :     :     :     :     :     :     :     :     :
Ви : 0.566: 0.488: 0.429: 0.375: 0.325: 0.290: 0.257: 0.228: 0.205: 0.185: 0.167: 0.151: 0.134: 0.120: 0.108: 0.098:
Ки : 6003 : 6003 : 6003 : 6003 : 6003 : 6003 : 6003 : 6003 : 6003 : 6003 : 6003 : 6003 : 6003 : 6003 : 6003 : 6003 :
Ви : 0.163: 0.144: 0.123: 0.107: 0.095: 0.082: 0.073: 0.065: 0.058: 0.052: 0.047: 0.042: 0.038: 0.034: 0.030: 0.027:
Ки : 6009 : 6009 : 6009 : 6009 : 6009 : 6009 : 6009 : 6009 : 6009 : 6009 : 6009 : 6009 : 6009 : 6009 : 6009 : 6009 :
Ви : 0.047: 0.042: 0.036: 0.032: 0.029: 0.025: 0.022: 0.020: 0.018: 0.016: 0.015: 0.013: 0.012: 0.011: 0.010: 0.009:
Ки : 6010 : 6010 : 6010 : 6010 : 6010 : 6010 : 6010 : 6010 : 6010 : 6010 : 6010 : 6010 : 6010 : 6010 : 6010 : 6010 :
~~~~~~~~~~~~~~~~~~~~~~~~~~~~~~~~~~~~~~~~~~~~~~~~~~~~~~~~~~~~~~~~~~~~~~~~~~~~~~~~~~~~~~~~~~~~~~~~~~~~~~~~~~~~~~~~~~~~
~~~~~~~~~

----|-------------------------------------------------------------------------------
 x=  12800: 13000: 13200: 13400: 13600: 13800: 14000: 14200: 14400: 14600: 14800: 15000:
----------:------:------:------:------:------:------:------:------:------:------:------:
Qc : 0.133: 0.121: 0.110: 0.101: 0.092: 0.085: 0.079: 0.073: 0.068: 0.063: 0.058: 0.055:
Cc : 0.001: 0.001: 0.001: 0.001: 0.001: 0.001: 0.001: 0.001: 0.001: 0.001: 0.001: 0.001:
Фоп:  255 :  256 :  256 :  257 :  257 :  258 :  258 :  259 :  259 :  259 :  260 :  260 :
Uоп: 9.00 : 9.00 : 9.00 : 9.00 : 9.00 : 9.00 : 9.00 : 9.00 : 9.00 : 9.00 : 9.00 : 9.00 :
   :     :     :     :     :     :     :     :     :     :     :     :     :
Ви : 0.088: 0.080: 0.073: 0.067: 0.061: 0.057: 0.052: 0.048: 0.045: 0.042: 0.039: 0.036:
Ки : 6003 : 6003 : 6003 : 6003 : 6003 : 6003 : 6003 : 6003 : 6003 : 6003 : 6003 : 6003 :
Ви : 0.025: 0.022: 0.020: 0.019: 0.017: 0.016: 0.014: 0.013: 0.012: 0.011: 0.011: 0.010:
Ки : 6009 : 6009 : 6009 : 6009 : 6009 : 6009 : 6009 : 6009 : 6009 : 6009 : 6009 : 6009 :
Ви : 0.008: 0.007: 0.006: 0.006: 0.005: 0.005: 0.005: 0.004: 0.004: 0.004: 0.003: 0.003:
Ки : 6010 : 6010 : 6010 : 6010 : 6010 : 6010 : 6010 : 6010 : 6010 : 6010 : 6010 : 6010 :
~~~~~~~~~~~~~~~~~~~~~~~~~~~~~~~~~~~~~~~~~~~~~~~~~~~~~~~~~~~~~~~~~~~~~~~~~~~~~~~~~~~~~~~~~~~~~~~~~~~~~~~~~~~~~~~~~~~~

_____
 y=  9400 : Y-строка 29  Cmax=  1.869 долей ПДК (x=  8400.0; напр.ветра=185)
----------:-------------------------------------------------------------------------------------------------------------
 x=     0 :   200:   400:   600:   800:  1000:  1200:  1400:  1600:  1800:  2000:  2200:  2400:  2600:  2800:  3000:
----------:------:------:------:------:------:------:------:------:------:------:------:------:------:------:------:
Qc : 0.033: 0.035: 0.037: 0.039: 0.041: 0.044: 0.047: 0.050: 0.053: 0.057: 0.061: 0.066: 0.071: 0.077: 0.084: 0.091:
Cc : 0.000: 0.000: 0.000: 0.000: 0.000: 0.000: 0.000: 0.001: 0.001: 0.001: 0.001: 0.001: 0.001: 0.001: 0.001: 0.001:
Фоп:   97 :   97 :   97 :   97 :   97 :   98 :   98 :   98 :   98 :   98 :   99 :   99 :   99 :  100 :  100 :  100 :
Uоп: 9.00 : 9.00 : 9.00 : 9.00 : 9.00 : 9.00 : 9.00 : 9.00 : 9.00 : 9.00 : 9.00 : 9.00 : 9.00 : 9.00 : 9.00 : 9.00 :
   :     :     :     :     :     :     :     :     :     :     :     :     :     :     :     :     :
Ви : 0.023: 0.024: 0.025: 0.027: 0.028: 0.030: 0.032: 0.035: 0.037: 0.039: 0.042: 0.046: 0.049: 0.053: 0.058: 0.063:
Ки : 6003 : 6003 : 6003 : 6003 : 6003 : 6003 : 6003 : 6003 : 6003 : 6003 : 6003 : 6003 : 6003 : 6003 : 6003 : 6003 :
Ви : 0.006: 0.006: 0.006: 0.007: 0.007: 0.007: 0.008: 0.008: 0.009: 0.010: 0.010: 0.011: 0.012: 0.013: 0.014: 0.015:
Ки : 6009 : 6009 : 6009 : 6009 : 6009 : 6009 : 6009 : 6009 : 6009 : 6009 : 6009 : 6009 : 6009 : 6009 : 6009 : 6009 :
Ви : 0.002: 0.002: 0.002: 0.002: 0.002: 0.002: 0.003: 0.003: 0.003: 0.003: 0.003: 0.004: 0.004: 0.004: 0.004: 0.005:
Ки : 6010 : 6010 : 6010 : 6010 : 6010 : 6010 : 6010 : 6010 : 6010 : 6010 : 6010 : 6010 : 6010 : 6010 : 6010 : 6010 :
~~~~~~~~~~~~~~~~~~~~~~~~~~~~~~~~~~~~~~~~~~~~~~~~~~~~~~~~~~~~~~~~~~~~~~~~~~~~~~~~~~~~~~~~~~~~~~~~~~~~~~~~~~~~~~~~~~~~
~~~~~~~~~

----|-------------------------------------------------------------------------------
 x=  3200: 3400: 3600: 3800: 4000: 4200: 4400: 4600: 4800: 5000: 5200: 5400: 5600: 5800: 6000: 6200:
----------:------:------:------:------:------:------:------:------:------:------:------:------:------:------:------:
Qc : 0.099: 0.108: 0.118: 0.131: 0.144: 0.160: 0.178: 0.199: 0.224: 0.248: 0.274: 0.305: 0.340: 0.384: 0.433: 0.494:
Cc : 0.001: 0.001: 0.001: 0.001: 0.001: 0.002: 0.002: 0.002: 0.002: 0.002: 0.003: 0.003: 0.003: 0.004: 0.004: 0.005:
Фоп:  101 :  101 :  102 :  102 :  103 :  103 :  104 :  105 :  105 :  106 :  107 :  108 :  110 :  111 :  113 :  114 :
Uоп: 9.00 : 9.00 : 9.00 : 9.00 : 9.00 : 9.00 : 9.00 : 9.00 : 9.00 : 9.00 : 9.00 : 9.00 : 9.00 : 9.00 : 9.00 : 9.00 :
   :     :     :     :     :     :     :     :     :     :     :     :     :     :     :     :     :
Ви : 0.069: 0.075: 0.082: 0.091: 0.100: 0.112: 0.125: 0.140: 0.156: 0.173: 0.192: 0.214: 0.241: 0.272: 0.309: 0.350:
Ки : 6003 : 6003 : 6003 : 6003 : 6003 : 6003 : 6003 : 6003 : 6003 : 6003 : 6003 : 6003 : 6003 : 6003 : 6003 : 6003 :
Ви : 0.016: 0.018: 0.019: 0.022: 0.023: 0.026: 0.029: 0.032: 0.037: 0.041: 0.045: 0.050: 0.054: 0.062: 0.068: 0.080:
Ки : 6009 : 6009 : 6009 : 6009 : 6009 : 6009 : 6009 : 6009 : 6009 : 6009 : 6009 : 6009 : 6009 : 6009 : 6009 : 6009 :
Ви : 0.005: 0.006: 0.006: 0.007: 0.008: 0.008: 0.009: 0.010: 0.012: 0.013: 0.015: 0.016: 0.018: 0.020: 0.022: 0.026:
Ки : 6010 : 6010 : 6010 : 6010 : 6010 : 6010 : 6010 : 6010 : 6010 : 6010 : 6010 : 6010 : 6010 : 6010 : 6010 : 6010 :
~~~~~~~~~~~~~~~~~~~~~~~~~~~~~~~~~~~~~~~~~~~~~~~~~~~~~~~~~~~~~~~~~~~~~~~~~~~~~~~~~~~~~~~~~~~~~~~~~~~~~~~~~~~~~~~~~~~~
~~~~~~~~~

----|-------------------------------------------------------------------------------
 x=  6400: 6600: 6800: 7000: 7200: 7400: 7600: 7800: 8000: 8200: 8400: 8600: 8800: 9000: 9200: 9400:
----------:------:------:------:------:------:------:------:------:------:------:------:------:------:------:------:
Qc : 0.566: 0.655: 0.760: 0.889: 1.038: 1.218: 1.411: 1.598: 1.759: 1.858: 1.869: 1.806: 1.682: 1.513: 1.324: 1.138:
Cc : 0.006: 0.007: 0.008: 0.009: 0.010: 0.012: 0.014: 0.016: 0.018: 0.019: 0.019: 0.018: 0.017: 0.015: 0.013: 0.011:
Фоп:  117 :  119 :  122 :  126 :  131 :  136 :  143 :  152 :  162 :  173 :  185 :  196 :  206 :  214 :  222 :  228 :
Uоп: 9.00 : 9.00 : 9.00 : 9.00 : 9.00 : 9.00 : 9.00 : 9.00 : 9.00 : 9.00 : 9.00 : 9.00 : 9.00 : 9.00 : 9.00 : 9.00 :
   :     :     :     :     :     :     :     :     :     :     :     :     :     :     :     :     :
Ви : 0.409: 0.471: 0.551: 0.654: 0.785: 0.918: 1.091: 1.297: 1.463: 1.551: 1.562: 1.440: 1.267: 1.053: 0.923: 0.777:
Ки : 6003 : 6003 : 6003 : 6003 : 6003 : 6003 : 6003 : 6003 : 6003 : 6003 : 6003 : 6003 : 6003 : 6003 : 6003 : 6003 :
Ви : 0.086: 0.102: 0.117: 0.129: 0.137: 0.161: 0.168: 0.150: 0.143: 0.150: 0.154: 0.198: 0.238: 0.274: 0.238: 0.213:
Ки : 6009 : 6009 : 6009 : 6009 : 6009 : 6009 : 6009 : 6009 : 6009 : 6009 : 6009 : 6009 : 6009 : 6009 : 6009 : 6009 :
Ви : 0.029: 0.034: 0.039: 0.044: 0.048: 0.057: 0.061: 0.062: 0.066: 0.072: 0.072: 0.077: 0.077: 0.075: 0.062: 0.058:
Ки : 6010 : 6010 : 6010 : 6010 : 6010 : 6010 : 6010 : 6012 : 6012 : 6012 : 6012 : 6012 : 6012 : 6012 : 6010 : 6010 :
~~~~~~~~~~~~~~~~~~~~~~~~~~~~~~~~~~~~~~~~~~~~~~~~~~~~~~~~~~~~~~~~~~~~~~~~~~~~~~~~~~~~~~~~~~~~~~~~~~~~~~~~~~~~~~~~~~~~
~~~~~~~~~

----|-------------------------------------------------------------------------------
 x=  9600:  9800: 10000: 10200: 10400: 10600: 10800: 11000: 11200: 11400: 11600: 11800: 12000: 12200: 12400: 12600:
```

----------:------:------:------:------:------:------:------:------:------:------:------:------:------:------:------:
Qc : 0.970: 0.827: 0.709: 0.609: 0.530: 0.463: 0.406: 0.360: 0.320: 0.286: 0.258: 0.234: 0.210: 0.187: 0.167: 0.151:
Cc : 0.010: 0.008: 0.007: 0.006: 0.005: 0.005: 0.004: 0.004: 0.003: 0.003: 0.003: 0.002: 0.002: 0.002: 0.002: 0.002:
Фоп: 232 : 236 : 240 : 243 : 245 : 247 : 249 : 250 : 251 : 252 : 253 : 254 : 255 : 256 : 257 : 257 :
Uоп: 9.00 : 9.00 : 9.00 : 9.00 : 9.00 : 9.00 : 9.00 : 9.00 : 9.00 : 9.00 : 9.00 : 9.00 : 9.00 : 9.00 : 9.00 : 9.00 :
: : : : : : : : : : : : : : : : :
Ви : 0.640: 0.544: 0.472: 0.406: 0.352: 0.308: 0.271: 0.240: 0.213: 0.191: 0.172: 0.156: 0.139: 0.124: 0.111: 0.100:
Ки : 6003 : 6003 : 6003 : 6003 : 6003 : 6003 : 6003 : 6003 : 6003 : 6003 : 6003 : 6003 : 6003 : 6003 : 6003 : 6003 :
Ви : 0.194: 0.164: 0.137: 0.117: 0.102: 0.088: 0.077: 0.068: 0.061: 0.054: 0.048: 0.044: 0.040: 0.035: 0.031: 0.028:
Ки : 6009 : 6009 : 6009 : 6009 : 6009 : 6009 : 6009 : 6009 : 6009 : 6009 : 6009 : 6009 : 6009 : 6009 : 6009 : 6009 :
Ви : 0.056: 0.049: 0.041: 0.035: 0.031: 0.027: 0.024: 0.021: 0.019: 0.017: 0.015: 0.014: 0.013: 0.011: 0.010: 0.009:
Ки : 6010 : 6010 : 6010 : 6010 : 6010 : 6010 : 6010 : 6010 : 6010 : 6010 : 6010 : 6010 : 6010 : 6010 : 6010 : 6010 :
~~~~~~
~~~~~~~~
----____
x= 12800: 13000: 13200: 13400: 13600: 13800: 14000: 14200: 14400: 14600: 14800: 15000:
----------:------:------:------:------:------:------:------:------:------:------:------:
Qc : 0.136: 0.124: 0.113: 0.103: 0.094: 0.087: 0.080: 0.074: 0.069: 0.064: 0.059: 0.055:
Cc : 0.001: 0.001: 0.001: 0.001: 0.001: 0.001: 0.001: 0.001: 0.001: 0.001: 0.001: 0.001:
Фоп: 258 : 258 : 259 : 259 : 260 : 260 : 260 : 261 : 261 : 261 : 261 : 262 :
Uоп: 9.00 : 9.00 : 9.00 : 9.00 : 9.00 : 9.00 : 9.00 : 9.00 : 9.00 : 9.00 : 9.00 : 9.00 :
: : : : : : : : : : : : :
Ви : 0.090: 0.082: 0.075: 0.068: 0.063: 0.058: 0.053: 0.049: 0.046: 0.042: 0.039: 0.037:
Ки : 6003 : 6003 : 6003 : 6003 : 6003 : 6003 : 6003 : 6003 : 6003 : 6003 : 6003 : 6003 :
Ви : 0.025: 0.023: 0.021: 0.019: 0.017: 0.016: 0.015: 0.013: 0.012: 0.012: 0.011: 0.010:
Ки : 6009 : 6009 : 6009 : 6009 : 6009 : 6009 : 6009 : 6009 : 6009 : 6009 : 6009 : 6009 :
Ви : 0.008: 0.007: 0.007: 0.006: 0.005: 0.005: 0.005: 0.004: 0.004: 0.004: 0.003: 0.003:
Ки : 6010 : 6010 : 6010 : 6010 : 6010 : 6010 : 6010 : 6010 : 6010 : 6010 : 6010 : 6010 :
~~~~~~

____
y= 9200 : Y-строка 30 Cmax= 2.603 долей ПДК (x= 8400.0; напр.ветра=187)
----------:____
x= 0 : 200: 400: 600: 800: 1000: 1200: 1400: 1600: 1800: 2000: 2200: 2400: 2600: 2800: 3000:
----------:------:------:------:------:------:------:------:------:------:------:------:------:------:------:------:
Qc : 0.033: 0.035: 0.037: 0.039: 0.042: 0.044: 0.047: 0.050: 0.054: 0.058: 0.062: 0.067: 0.072: 0.078: 0.085: 0.092:
Cc : 0.000: 0.000: 0.000: 0.000: 0.000: 0.000: 0.000: 0.000: 0.001: 0.001: 0.001: 0.001: 0.001: 0.001: 0.001: 0.001:
Фоп: 95 : 95 : 96 : 96 : 96 : 96 : 96 : 96 : 97 : 97 : 97 : 97 : 97 : 98 : 98 : 98 :
Uоп: 9.00 : 9.00 : 9.00 : 9.00 : 9.00 : 9.00 : 9.00 : 9.00 : 9.00 : 9.00 : 9.00 : 9.00 : 9.00 : 9.00 : 9.00 : 9.00 :
: : : : : : : : : : : : : : : : :
Ви : 0.023: 0.024: 0.025: 0.027: 0.029: 0.031: 0.033: 0.035: 0.037: 0.040: 0.043: 0.046: 0.050: 0.054: 0.059: 0.064:
Ки : 6003 : 6003 : 6003 : 6003 : 6003 : 6003 : 6003 : 6003 : 6003 : 6003 : 6003 : 6003 : 6003 : 6003 : 6003 : 6003 :
Ви : 0.006: 0.006: 0.006: 0.007: 0.007: 0.007: 0.008: 0.008: 0.009: 0.010: 0.010: 0.011: 0.012: 0.013: 0.014: 0.015:
Ки : 6009 : 6009 : 6009 : 6009 : 6009 : 6009 : 6009 : 6009 : 6009 : 6009 : 6009 : 6009 : 6009 : 6009 : 6009 : 6009 :
Ви : 0.002: 0.002: 0.002: 0.002: 0.002: 0.002: 0.003: 0.003: 0.003: 0.003: 0.003: 0.004: 0.004: 0.004: 0.005: 0.005:
Ки : 6010 : 6010 : 6010 : 6010 : 6010 : 6010 : 6010 : 6010 : 6010 : 6010 : 6010 : 6010 : 6010 : 6010 : 6010 : 6010 :
~~~~~~
~~~~~~~~
----____
x= 3200: 3400: 3600: 3800: 4000: 4200: 4400: 4600: 4800: 5000: 5200: 5400: 5600: 5800: 6000: 6200:
----------:------:------:------:------:------:------:------:------:------:------:------:------:------:------:------:
Qc : 0.100: 0.110: 0.121: 0.133: 0.147: 0.163: 0.183: 0.205: 0.230: 0.255: 0.283: 0.316: 0.355: 0.402: 0.458: 0.526:
Cc : 0.001: 0.001: 0.001: 0.001: 0.001: 0.002: 0.002: 0.002: 0.002: 0.003: 0.003: 0.003: 0.004: 0.004: 0.005: 0.005:
Фоп: 99 : 99 : 99 : 100 : 100 : 101 : 101 : 102 : 102 : 103 : 104 : 105 : 106 : 107 : 108 : 110 :
Uоп: 9.00 : 9.00 : 9.00 : 9.00 : 9.00 : 9.00 : 9.00 : 9.00 : 9.00 : 9.00 : 9.00 : 9.00 : 9.00 : 9.00 : 9.00 : 9.00 :
: : : : : : : : : : : : : : : : :
Ви : 0.069: 0.076: 0.084: 0.093: 0.103: 0.114: 0.128: 0.144: 0.160: 0.178: 0.198: 0.222: 0.251: 0.284: 0.324: 0.376:
Ки : 6003 : 6003 : 6003 : 6003 : 6003 : 6003 : 6003 : 6003 : 6003 : 6003 : 6003 : 6003 : 6003 : 6003 : 6003 : 6003 :
Ви : 0.016: 0.018: 0.020: 0.022: 0.024: 0.026: 0.030: 0.033: 0.038: 0.042: 0.046: 0.051: 0.057: 0.064: 0.074: 0.082:
Ки : 6009 : 6009 : 6009 : 6009 : 6009 : 6009 : 6009 : 6009 : 6009 : 6009 : 6009 : 6009 : 6009 : 6009 : 6009 : 6009 :
Ви : 0.005: 0.006: 0.006: 0.007: 0.008: 0.009: 0.010: 0.011: 0.012: 0.013: 0.015: 0.017: 0.019: 0.021: 0.024: 0.027:
Ки : 6010 : 6010 : 6010 : 6010 : 6010 : 6010 : 6010 : 6010 : 6010 : 6010 : 6010 : 6010 : 6010 : 6010 : 6010 : 6010 :
~~~~~~
~~~~~~~~
----____
x= 6400: 6600: 6800: 7000: 7200: 7400: 7600: 7800: 8000: 8200: 8400: 8600: 8800: 9000: 9200: 9400:
----------:------:------:------:------:------:------:------:------:------:------:------:------:------:------:------:
Qc : 0.608: 0.712: 0.840: 1.005: 1.211: 1.462: 1.764: 2.092: 2.396: 2.598: 2.603: 2.446: 2.213: 1.934: 1.630: 1.350:
Cc : 0.006: 0.007: 0.008: 0.010: 0.012: 0.015: 0.018: 0.021: 0.024: 0.026: 0.026: 0.024: 0.022: 0.019: 0.016: 0.013:
Фоп: 112 : 114 : 117 : 120 : 124 : 130 : 137 : 146 : 158 : 172 : 187 : 200 : 211 : 221 : 228 : 234 :
Uоп: 9.00 : 9.00 : 9.00 : 9.00 : 9.00 : 9.00 : 9.00 : 9.00 : 9.00 : 9.00 : 9.00 : 9.00 : 9.00 : 9.00 : 9.00 : 9.00 :
: : : : : : : : : : : : : : : : :
Ви : 0.439: 0.516: 0.618: 0.742: 0.902: 1.134: 1.411: 1.736: 2.105: 2.353: 2.359: 2.051: 1.642: 1.376: 1.093: 0.896:
Ки : 6003 : 6003 : 6003 : 6003 : 6003 : 6003 : 6003 : 6003 : 6003 : 6003 : 6003 : 6003 : 6003 : 6003 : 6003 : 6003 :
Ви : 0.093: 0.108: 0.122: 0.144: 0.168: 0.172: 0.176: 0.167: 0.123: 0.098: 0.102: 0.203: 0.334: 0.336: 0.324: 0.271:
Ки : 6009 : 6009 : 6009 : 6009 : 6009 : 6009 : 6009 : 6009 : 6009 : 6009 : 6009 : 6009 : 6009 : 6009 : 6009 : 6009 :
Ви : 0.031: 0.036: 0.042: 0.050: 0.059: 0.064: 0.069: 0.078: 0.077: 0.074: 0.075: 0.099: 0.110: 0.093: 0.084: 0.074:
Ки : 6010 : 6010 : 6010 : 6010 : 6010 : 6010 : 6010 : 6012 : 6012 : 6012 : 6012 : 6012 : 6012 : 6012 : 6010 : 6010 :
~~~~~~
~~~~~~~~
----____
x= 9600: 9800: 10000: 10200: 10400: 10600: 10800: 11000: 11200: 11400: 11600: 11800: 12000: 12200: 12400: 12600:
----------:------:------:------:------:------:------:------:------:------:------:------:------:------:------:------:
Qc : 1.113: 0.925: 0.777: 0.657: 0.563: 0.488: 0.426: 0.375: 0.332: 0.297: 0.267: 0.240: 0.217: 0.193: 0.172: 0.155:
~~~~~~~~

Cc : 0.011: 0.009: 0.008: 0.007: 0.006: 0.005: 0.004: 0.004: 0.003: 0.003: 0.003: 0.002: 0.002: 0.002: 0.002: 0.002:
Фоп: 239 : 242 : 245 : 248 : 250 : 251 : 253 : 254 : 255 : 256 : 257 : 257 : 258 : 259 : 259 : 260 :
Uоп: 9.00 : 9.00 : 9.00 : 9.00 : 9.00 : 9.00 : 9.00 : 9.00 : 9.00 : 9.00 : 9.00 : 9.00 : 9.00 : 9.00 : 9.00 : 9.00 :
: : : : : : : : : : : : : : : : :
Ви : 0.741: 0.607: 0.511: 0.436: 0.374: 0.323: 0.283: 0.249: 0.221: 0.198: 0.177: 0.159: 0.143: 0.127: 0.114: 0.102:
Ки : 6003 : 6003 : 6003 : 6003 : 6003 : 6003 : 6003 : 6003 : 6003 : 6003 : 6003 : 6003 : 6003 : 6003 : 6003 : 6003 :
Ви : 0.219: 0.185: 0.154: 0.128: 0.109: 0.094: 0.081: 0.071: 0.063: 0.056: 0.050: 0.045: 0.040: 0.036: 0.032: 0.029:
Ки : 6009 : 6009 : 6009 : 6009 : 6009 : 6009 : 6009 : 6009 : 6009 : 6009 : 6009 : 6009 : 6009 : 6009 : 6009 : 6009 :
Ви : 0.061: 0.055: 0.046: 0.038: 0.033: 0.029: 0.025: 0.022: 0.020: 0.018: 0.016: 0.014: 0.013: 0.011: 0.010: 0.009:
Ки : 6010 : 6010 : 6010 : 6010 : 6010 : 6010 : 6010 : 6010 : 6010 : 6010 : 6010 : 6010 : 6010 : 6010 : 6010 : 6010 :
~~~~~~
----____
x= 12800: 13000: 13200: 13400: 13600: 13800: 14000: 14200: 14400: 14600: 14800: 15000:
----------:------:------:------:------:------:------:------:------:------:------:------:
Qc : 0.139: 0.126: 0.115: 0.105: 0.096: 0.088: 0.081: 0.075: 0.069: 0.064: 0.060: 0.056:
Cc : 0.001: 0.001: 0.001: 0.001: 0.001: 0.001: 0.001: 0.001: 0.001: 0.001: 0.001: 0.001:
Фоп: 260 : 261 : 261 : 261 : 262 : 262 : 262 : 263 : 263 : 263 : 263 : 263 :
Uоп: 9.00 : 9.00 : 9.00 : 9.00 : 9.00 : 9.00 : 9.00 : 9.00 : 9.00 : 9.00 : 9.00 : 9.00 :
: : : : : : : : : : : : :
Ви : 0.092: 0.083: 0.076: 0.069: 0.064: 0.058: 0.054: 0.050: 0.046: 0.043: 0.040: 0.037:
Ки : 6003 : 6003 : 6003 : 6003 : 6003 : 6003 : 6003 : 6003 : 6003 : 6003 : 6003 : 6003 :
Ви : 0.026: 0.023: 0.021: 0.019: 0.018: 0.016: 0.015: 0.014: 0.013: 0.012: 0.011: 0.010:
Ки : 6009 : 6009 : 6009 : 6009 : 6009 : 6009 : 6009 : 6009 : 6009 : 6009 : 6009 : 6009 :
Ви : 0.008: 0.007: 0.007: 0.006: 0.006: 0.005: 0.005: 0.004: 0.004: 0.004: 0.003: 0.003:
Ки : 6010 : 6010 : 6010 : 6010 : 6010 : 6010 : 6010 : 6010 : 6010 : 6010 : 6010 : 6010 :
~~~~~~
____
y= 9000 : Y-строка 31 Cmax= 4.220 долей ПДК (x= 8200.0; напр.ветра=170)
----------:____
x= 0 : 200: 400: 600: 800: 1000: 1200: 1400: 1600: 1800: 2000: 2200: 2400: 2600: 2800: 3000:
----------:------:------:------:------:------:------:------:------:------:------:------:------:------:------:------:
Qc : 0.033: 0.035: 0.037: 0.039: 0.042: 0.044: 0.047: 0.051: 0.054: 0.058: 0.063: 0.067: 0.073: 0.079: 0.086: 0.093:
Cc : 0.000: 0.000: 0.000: 0.000: 0.000: 0.000: 0.000: 0.001: 0.001: 0.001: 0.001: 0.001: 0.001: 0.001: 0.001: 0.001:
Фоп: 94 : 94 : 94 : 94 : 94 : 94 : 95 : 95 : 95 : 95 : 95 : 95 : 95 : 96 : 96 : 96 :
Uоп: 9.00 : 9.00 : 9.00 : 9.00 : 9.00 : 9.00 : 9.00 : 9.00 : 9.00 : 9.00 : 9.00 : 9.00 : 9.00 : 9.00 : 9.00 : 9.00 :
: : : : : : : : : : : : : : : : :
Ви : 0.023: 0.024: 0.026: 0.027: 0.029: 0.031: 0.033: 0.035: 0.037: 0.040: 0.043: 0.047: 0.050: 0.054: 0.059: 0.064:
Ки : 6003 : 6003 : 6003 : 6003 : 6003 : 6003 : 6003 : 6003 : 6003 : 6003 : 6003 : 6003 : 6003 : 6003 : 6003 : 6003 :
Ви : 0.006: 0.006: 0.006: 0.007: 0.007: 0.008: 0.008: 0.008: 0.009: 0.010: 0.010: 0.011: 0.012: 0.013: 0.014: 0.015:
Ки : 6009 : 6009 : 6009 : 6009 : 6009 : 6009 : 6009 : 6009 : 6009 : 6009 : 6009 : 6009 : 6009 : 6009 : 6009 : 6009 :
Ви : 0.002: 0.002: 0.002: 0.002: 0.002: 0.002: 0.003: 0.003: 0.003: 0.003: 0.003: 0.004: 0.004: 0.004: 0.005: 0.005:
Ки : 6010 : 6010 : 6010 : 6010 : 6010 : 6010 : 6010 : 6010 : 6010 : 6010 : 6010 : 6010 : 6010 : 6010 : 6010 : 6010 :
~~~~~~
----____
x= 3200: 3400: 3600: 3800: 4000: 4200: 4400: 4600: 4800: 5000: 5200: 5400: 5600: 5800: 6000: 6200:
----------:------:------:------:------:------:------:------:------:------:------:------:------:------:------:------:
Qc : 0.102: 0.111: 0.122: 0.135: 0.149: 0.167: 0.187: 0.210: 0.235: 0.260: 0.290: 0.325: 0.367: 0.416: 0.478: 0.553:
Cc : 0.001: 0.001: 0.001: 0.001: 0.001: 0.002: 0.002: 0.002: 0.002: 0.003: 0.003: 0.003: 0.004: 0.004: 0.005: 0.006:
Фоп: 96 : 97 : 97 : 97 : 97 : 98 : 98 : 99 : 99 : 100 : 100 : 101 : 102 : 103 : 104 : 105 :
Uоп: 9.00 : 9.00 : 9.00 : 9.00 : 9.00 : 9.00 : 9.00 : 9.00 : 9.00 : 9.00 : 9.00 : 9.00 : 9.00 : 9.00 : 9.00 : 9.00 :
: : : : : : : : : : : : : : : : :
Ви : 0.070: 0.077: 0.085: 0.094: 0.104: 0.116: 0.130: 0.147: 0.164: 0.182: 0.203: 0.228: 0.258: 0.295: 0.339: 0.395:
Ки : 6003 : 6003 : 6003 : 6003 : 6003 : 6003 : 6003 : 6003 : 6003 : 6003 : 6003 : 6003 : 6003 : 6003 : 6003 : 6003 :
Ви : 0.017: 0.018: 0.020: 0.022: 0.025: 0.027: 0.031: 0.034: 0.039: 0.042: 0.048: 0.053: 0.059: 0.066: 0.075: 0.087:
Ки : 6009 : 6009 : 6009 : 6009 : 6009 : 6009 : 6009 : 6009 : 6009 : 6009 : 6009 : 6009 : 6009 : 6009 : 6009 : 6009 :
Ви : 0.005: 0.006: 0.006: 0.007: 0.008: 0.009: 0.010: 0.011: 0.012: 0.014: 0.015: 0.017: 0.019: 0.022: 0.025: 0.029:
Ки : 6010 : 6010 : 6010 : 6010 : 6010 : 6010 : 6010 : 6010 : 6010 : 6010 : 6010 : 6010 : 6010 : 6010 : 6010 : 6010 :
~~~~~~
----____
x= 6400: 6600: 6800: 7000: 7200: 7400: 7600: 7800: 8000: 8200: 8400: 8600: 8800: 9000: 9200: 9400:
----------:------:------:------:------:------:------:------:------:------:------:------:------:------:------:------:
Qc : 0.646: 0.766: 0.919: 1.123: 1.393: 1.756: 2.245: 2.857: 3.580: 4.220: 4.209: 3.609: 3.070: 2.544: 2.011: 1.585:
Cc : 0.006: 0.008: 0.009: 0.011: 0.014: 0.018: 0.022: 0.029: 0.036: 0.042: 0.042: 0.036: 0.031: 0.025: 0.020: 0.016:
Фоп: 106 : 108 : 110 : 113 : 117 : 121 : 128 : 138 : 152 : 170 : 190 : 207 : 220 : 229 : 237 : 242 :
Uоп: 9.00 : 9.00 : 9.00 : 9.00 : 9.00 : 9.00 : 9.00 : 9.00 : 9.00 : 9.00 : 9.00 : 9.00 : 9.00 : 9.00 : 9.00 : 9.00 :
: : : : : : : : : : : : : : : : :
Ви : 0.461: 0.552: 0.666: 0.827: 1.053: 1.328: 1.784: 2.460: 3.341: 4.084: 4.072: 3.271: 2.393: 1.712: 1.349: 1.041:
Ки : 6003 : 6003 : 6003 : 6003 : 6003 : 6003 : 6003 : 6003 : 6003 : 6003 : 6003 : 6003 : 6003 : 6003 : 6003 : 6003 :
Ви : 0.103: 0.118: 0.141: 0.163: 0.183: 0.229: 0.229: 0.169: 0.079: 0.059: 0.060: 0.147: 0.399: 0.518: 0.405: 0.327:
Ки : 6009 : 6009 : 6009 : 6009 : 6009 : 6009 : 6009 : 6009 : 6012 : 6012 : 6012 : 6009 : 6009 : 6009 : 6009 : 6009 :
Ви : 0.033: 0.039: 0.047: 0.056: 0.066: 0.084: 0.093: 0.094: 0.076: 0.030: 0.037: 0.110: 0.142: 0.131: 0.098: 0.088:
Ки : 6010 : 6010 : 6010 : 6010 : 6010 : 6010 : 6010 : 6012 : 6009 : 6009 : 6024 : 6012 : 6012 : 6012 : 6010 : 6010 :
~~~~~~
----____
x= 9600: 9800: 10000: 10200: 10400: 10600: 10800: 11000: 11200: 11400: 11600: 11800: 12000: 12200: 12400: 12600:
----------:------:------:------:------:------:------:------:------:------:------:------:------:------:------:------:
Qc : 1.260: 1.019: 0.839: 0.701: 0.593: 0.510: 0.442: 0.388: 0.343: 0.306: 0.275: 0.247: 0.222: 0.197: 0.176: 0.157:
Cc : 0.013: 0.010: 0.008: 0.007: 0.006: 0.005: 0.004: 0.004: 0.003: 0.003: 0.003: 0.002: 0.002: 0.002: 0.002: 0.002:
Фоп: 246 : 249 : 251 : 253 : 255 : 256 : 257 : 258 : 259 : 259 : 260 : 261 : 261 : 262 : 262 : 262 :
~~~~~~

```
Uоп: 9.00 : 9.00 : 9.00 : 9.00 : 9.00 : 9.00 : 9.00 : 9.00 : 9.00 : 9.00 : 9.00 : 9.00 : 9.00 : 9.00 : 9.00 : 9.00 :
   :     :     :     :     :     :     :     :     :     :     :     :     :     :     :     :     :
Ви : 0.826: 0.669: 0.549: 0.461: 0.392: 0.337: 0.293: 0.257: 0.227: 0.201: 0.181: 0.163: 0.146: 0.130: 0.116: 0.104:
Ки : 6003 : 6003 : 6003 : 6003 : 6003 : 6003 : 6003 : 6003 : 6003 : 6003 : 6003 : 6003 : 6003 : 6003 : 6003 : 6003 :
Ви : 0.256: 0.205: 0.167: 0.138: 0.115: 0.098: 0.085: 0.074: 0.065: 0.057: 0.051: 0.046: 0.041: 0.037: 0.033: 0.029:
Ки : 6009 : 6009 : 6009 : 6009 : 6009 : 6009 : 6009 : 6009 : 6009 : 6009 : 6009 : 6009 : 6009 : 6009 : 6009 : 6009 :
Ви : 0.073: 0.060: 0.051: 0.043: 0.035: 0.031: 0.027: 0.023: 0.020: 0.018: 0.016: 0.014: 0.013: 0.012: 0.010: 0.009:
Ки : 6010 : 6010 : 6010 : 6010 : 6010 : 6010 : 6010 : 6010 : 6010 : 6010 : 6010 : 6010 : 6010 : 6010 : 6010 : 6010 :
~~~~~~~~~~~~~~~~~~~~~~~~~~~~~~~~~~~~~~~~~~~~~~~~~~~~~~~~~~~~~~~~~~~~~~~~~~~~~~~~~~~~~~~~~~~~~~~~~~~~~~~~~~~~~~~~~~~~~~~~~~~~~~~~~
~~~~~~~~
----__________________________________________________________________________________________________
 x=  12800: 13000: 13200: 13400: 13600: 13800: 14000: 14200: 14400: 14600: 14800: 15000:
----------:------:------:------:------:------:------:------:------:------:------:------:
Qc : 0.142: 0.128: 0.116: 0.106: 0.097: 0.089: 0.082: 0.075: 0.070: 0.065: 0.060: 0.056:
Cc : 0.001: 0.001: 0.001: 0.001: 0.001: 0.001: 0.001: 0.001: 0.001: 0.001: 0.001: 0.001:
Фоп:  263 :  263 :  263 :  264 :  264 :  264 :  264 :  264 :  265 :  265 :  265 :  265 :
Uоп: 9.00 : 9.00 : 9.00 : 9.00 : 9.00 : 9.00 : 9.00 : 9.00 : 9.00 : 9.00 : 9.00 : 9.00 :
   :     :     :     :     :     :     :     :     :     :     :     :     :
Ви : 0.094: 0.085: 0.077: 0.070: 0.064: 0.059: 0.054: 0.050: 0.046: 0.043: 0.040: 0.037:
Ки : 6003 : 6003 : 6003 : 6003 : 6003 : 6003 : 6003 : 6003 : 6003 : 6003 : 6003 : 6003 :
Ви : 0.026: 0.024: 0.021: 0.019: 0.018: 0.016: 0.015: 0.014: 0.013: 0.012: 0.011: 0.010:
Ки : 6009 : 6009 : 6009 : 6009 : 6009 : 6009 : 6009 : 6009 : 6009 : 6009 : 6009 : 6009 :
Ви : 0.008: 0.008: 0.007: 0.006: 0.006: 0.005: 0.005: 0.004: 0.004: 0.004: 0.003: 0.003:
Ки : 6010 : 6010 : 6010 : 6010 : 6010 : 6010 : 6010 : 6010 : 6010 : 6010 : 6010 : 6010 :
~~~~~~~~~~~~~~~~~~~~~~~~~~~~~~~~~~~~~~~~~~~~~~~~~~~~~~~~~~~~~~~~~~~~~~~~~~~~~~~~~~~~~~~~~~~~~~~~~~~~~~~~~~~~

___________
 y=  8800 : Y-строка 32  Cmax=  9.974 долей ПДК (x=  8200.0; напр.ветра=165)
----------:_____________________________________________________________________________________________________________
 x=    0 :  200:  400:  600:  800:  1000:  1200:  1400:  1600:  1800:  2000:  2200:  2400:  2600:  2800:  3000:
----------:------:------:------:------:------:------:------:------:------:------:------:------:------:------:------:
Qc : 0.033: 0.035: 0.037: 0.040: 0.042: 0.045: 0.048: 0.051: 0.055: 0.059: 0.063: 0.068: 0.073: 0.079: 0.086: 0.094:
Cc : 0.000: 0.000: 0.000: 0.000: 0.000: 0.000: 0.000: 0.001: 0.001: 0.001: 0.001: 0.001: 0.001: 0.001: 0.001: 0.001:
Фоп:   93 :   93 :   93 :   93 :   93 :   93 :   93 :   93 :   93 :   93 :   93 :   93 :   94 :   94 :   94 :   94 :
Uоп: 9.00 : 9.00 : 9.00 : 9.00 : 9.00 : 9.00 : 9.00 : 9.00 : 9.00 : 9.00 : 9.00 : 9.00 : 9.00 : 9.00 : 9.00 : 9.00 :
   :     :     :     :     :     :     :     :     :     :     :     :     :     :     :     :     :
Ви : 0.023: 0.024: 0.026: 0.027: 0.029: 0.031: 0.033: 0.035: 0.038: 0.040: 0.043: 0.047: 0.051: 0.055: 0.060: 0.065:
Ки : 6003 : 6003 : 6003 : 6003 : 6003 : 6003 : 6003 : 6003 : 6003 : 6003 : 6003 : 6003 : 6003 : 6003 : 6003 : 6003 :
Ви : 0.006: 0.006: 0.006: 0.007: 0.007: 0.008: 0.008: 0.009: 0.009: 0.010: 0.011: 0.011: 0.012: 0.013: 0.014: 0.016:
Ки : 6009 : 6009 : 6009 : 6009 : 6009 : 6009 : 6009 : 6009 : 6009 : 6009 : 6009 : 6009 : 6009 : 6009 : 6009 : 6009 :
Ви : 0.002: 0.002: 0.002: 0.002: 0.002: 0.002: 0.003: 0.003: 0.003: 0.003: 0.003: 0.004: 0.004: 0.004: 0.005: 0.005:
Ки : 6010 : 6010 : 6010 : 6010 : 6010 : 6010 : 6010 : 6010 : 6010 : 6010 : 6010 : 6010 : 6010 : 6010 : 6010 : 6010 :
~~~~~~~~~~~~~~~~~~~~~~~~~~~~~~~~~~~~~~~~~~~~~~~~~~~~~~~~~~~~~~~~~~~~~~~~~~~~~~~~~~~~~~~~~~~~~~~~~~~~~~~~~~~~~~~~~~~~~~~~~~~~~~~~~
~~~~~~~~
----________________________________________________________________________________________________________________
 x=   3200:  3400:  3600:  3800:  4000:  4200:  4400:  4600:  4800:  5000:  5200:  5400:  5600:  5800:  6000:  6200:
----------:------:------:------:------:------:------:------:------:------:------:------:------:------:------:------:
Qc : 0.103: 0.112: 0.123: 0.136: 0.152: 0.169: 0.189: 0.213: 0.239: 0.265: 0.295: 0.332: 0.376: 0.429: 0.494: 0.575:
Cc : 0.001: 0.001: 0.001: 0.001: 0.002: 0.002: 0.002: 0.002: 0.002: 0.003: 0.003: 0.003: 0.004: 0.004: 0.005: 0.006:
Фоп:   94 :   94 :   94 :   95 :   95 :   95 :   95 :   96 :   96 :   96 :   97 :   97 :   98 :   98 :   99 :  100 :
Uоп: 9.00 : 9.00 : 9.00 : 9.00 : 9.00 : 9.00 : 9.00 : 9.00 : 9.00 : 9.00 : 9.00 : 9.00 : 9.00 : 9.00 : 9.00 : 9.00 :
   :     :     :     :     :     :     :     :     :     :     :     :     :     :     :     :     :
Ви : 0.071: 0.078: 0.086: 0.095: 0.106: 0.118: 0.132: 0.149: 0.166: 0.184: 0.207: 0.233: 0.264: 0.302: 0.350: 0.409:
Ки : 6003 : 6003 : 6003 : 6003 : 6003 : 6003 : 6003 : 6003 : 6003 : 6003 : 6003 : 6003 : 6003 : 6003 : 6003 : 6003 :
Ви : 0.017: 0.019: 0.020: 0.022: 0.025: 0.028: 0.031: 0.034: 0.039: 0.044: 0.048: 0.054: 0.060: 0.069: 0.079: 0.090:
Ки : 6009 : 6009 : 6009 : 6009 : 6009 : 6009 : 6009 : 6009 : 6009 : 6009 : 6009 : 6009 : 6009 : 6009 : 6009 : 6009 :
Ви : 0.005: 0.006: 0.007: 0.007: 0.008: 0.009: 0.010: 0.011: 0.013: 0.014: 0.016: 0.017: 0.020: 0.022: 0.026: 0.030:
Ки : 6010 : 6010 : 6010 : 6010 : 6010 : 6010 : 6010 : 6010 : 6010 : 6010 : 6010 : 6010 : 6010 : 6010 : 6010 : 6010 :
~~~~~~~~~~~~~~~~~~~~~~~~~~~~~~~~~~~~~~~~~~~~~~~~~~~~~~~~~~~~~~~~~~~~~~~~~~~~~~~~~~~~~~~~~~~~~~~~~~~~~~~~~~~~~~~~~~~~~~~~~~~~~~~~~
~~~~~~~~
----________________________________________________________________________________________________________________
 x=   6400:  6600:  6800:  7000:  7200:  7400:  7600:  7800:  8000:  8200:  8400:  8600:  8800:  9000:  9200:  9400:
----------:------:------:------:------:------:------:------:------:------:------:------:------:------:------:------:
Qc : 0.678: 0.812: 0.985: 1.228: 1.574: 2.077: 2.859: 4.092: 6.316: 9.974: 9.854: 6.283: 4.692: 3.439: 2.460: 1.817:
Cc : 0.007: 0.008: 0.010: 0.012: 0.016: 0.021: 0.029: 0.041: 0.063: 0.100: 0.099: 0.063: 0.047: 0.034: 0.025: 0.018:
Фоп:  101 :  102 :  103 :  105 :  108 :  112 :  117 :  126 :  141 :  165 :  196 :  219 :  231 :  241 :  247 :  251 :
Uоп: 9.00 : 9.00 : 9.00 : 9.00 : 9.00 : 9.00 : 9.00 : 9.00 : 9.00 : 9.00 : 9.00 : 9.00 : 9.00 : 9.00 : 9.00 : 9.00 :
   :     :     :     :     :     :     :     :     :     :     :     :     :     :     :     :     :
Ви : 0.486: 0.585: 0.712: 0.897: 1.177: 1.605: 2.280: 3.570: 6.093: 9.930: 9.815: 5.964: 3.185: 2.232: 1.578: 1.169:
Ки : 6003 : 6003 : 6003 : 6003 : 6003 : 6003 : 6003 : 6003 : 6003 : 6003 : 6003 : 6003 : 6003 : 6003 : 6003 : 6003 :
Ви : 0.105: 0.125: 0.153: 0.184: 0.218: 0.248: 0.287: 0.209: 0.085: 0.024: 0.026: 0.120: 0.991: 0.777: 0.545: 0.388:
Ки : 6009 : 6009 : 6009 : 6009 : 6009 : 6009 : 6009 : 6009 : 6012 : 6012 : 6024 : 6012 : 6009 : 6009 : 6009 : 6009 :
Ви : 0.035: 0.041: 0.050: 0.062: 0.077: 0.095: 0.121: 0.124: 0.046: 0.019: 0.013: 0.098: 0.268: 0.176: 0.137: 0.108:
Ки : 6010 : 6010 : 6010 : 6010 : 6010 : 6010 : 6010 : 6012 : 6009 : 6024 : 6012 : 6009 : 6012 : 6012 : 6010 : 6010 :
~~~~~~~~~~~~~~~~~~~~~~~~~~~~~~~~~~~~~~~~~~~~~~~~~~~~~~~~~~~~~~~~~~~~~~~~~~~~~~~~~~~~~~~~~~~~~~~~~~~~~~~~~~~~~~~~~~~~~~~~~~~~~~~~~
~~~~~~~~
----________________________________________________________________________________________________________________
 x=   9600:  9800: 10000: 10200: 10400: 10600: 10800: 11000: 11200: 11400: 11600: 11800: 12000: 12200: 12400: 12600:
----------:------:------:------:------:------:------:------:------:------:------:------:------:------:------:------:
Qc : 1.389: 1.097: 0.886: 0.734: 0.617: 0.526: 0.460: 0.406: 0.357: 0.316: 0.281: 0.252: 0.226: 0.200: 0.178: 0.160:
Cc : 0.014: 0.011: 0.009: 0.007: 0.006: 0.005: 0.005: 0.004: 0.004: 0.003: 0.003: 0.003: 0.002: 0.002: 0.002: 0.002:
Фоп:  254 :  256 :  258 :  259 :  260 :  261 :  261 :  262 :  263 :  263 :  264 :  264 :  264 :  265 :  265 :  265 :
Uоп: 9.00 : 9.00 : 9.00 : 9.00 : 9.00 : 9.00 : 9.00 : 9.00 : 9.00 : 9.00 : 9.00 : 9.00 : 9.00 : 9.00 : 9.00 : 9.00 :
   :     :     :     :     :     :     :     :     :     :     :     :     :     :     :     :     :
```

```
Ви : 0.901: 0.714: 0.580: 0.482: 0.407: 0.348: 0.299: 0.263: 0.232: 0.206: 0.184: 0.166: 0.149: 0.131: 0.117: 0.105:
Ки : 6003 : 6003 : 6003 : 6003 : 6003 : 6003 : 6003 : 6003 : 6003 : 6003 : 6003 : 6003 : 6003 : 6003 : 6003 : 6003 :
Ви : 0.288: 0.223: 0.177: 0.144: 0.120: 0.102: 0.086: 0.075: 0.066: 0.058: 0.052: 0.046: 0.042: 0.037: 0.033: 0.029:
Ки : 6009 : 6009 : 6009 : 6009 : 6009 : 6009 : 6009 : 6009 : 6009 : 6009 : 6009 : 6009 : 6009 : 6009 : 6009 : 6009 :
Ви : 0.084: 0.067: 0.054: 0.045: 0.038: 0.032: 0.028: 0.024: 0.021: 0.019: 0.016: 0.015: 0.013: 0.012: 0.011: 0.009:
Ки : 6010 : 6010 : 6010 : 6010 : 6010 : 6010 : 6010 : 6010 : 6010 : 6010 : 6010 : 6010 : 6010 : 6010 : 6010 : 6010 :
~~~~~~~~~~~~~~~~~~~~~~~~~~~~~~~~~~~~~~~~~~~~~~~~~~~~~~~~~~~~~~~~~~~~~~~~~~~~~~~~~~~~~~~~~~~~~~~~~~~~~~~~~~~~~~~~~~~~~~
~~~~~~~~
----____________________________________________________________________________________
 x=  12800: 13000: 13200: 13400: 13600: 13800: 14000: 14200: 14400: 14600: 14800: 15000:
----------:------:------:------:------:------:------:------:------:------:------:------:
Qc : 0.143: 0.129: 0.117: 0.107: 0.098: 0.090: 0.082: 0.076: 0.070: 0.065: 0.060: 0.056:
Сс : 0.001: 0.001: 0.001: 0.001: 0.001: 0.001: 0.001: 0.001: 0.001: 0.001: 0.001: 0.001:
Фоп:  265 :  266 :  266 :  266 :  266 :  266 :  266 :  266 :  267 :  267 :  267 :  267 :
Uоп: 9.00 : 9.00 : 9.00 : 9.00 : 9.00 : 9.00 : 9.00 : 9.00 : 9.00 : 9.00 : 9.00 : 9.00 :
   :      :      :      :      :      :      :      :      :      :      :      :
Ви : 0.095: 0.085: 0.078: 0.071: 0.065: 0.059: 0.055: 0.050: 0.047: 0.043: 0.040: 0.038:
Ки : 6003 : 6003 : 6003 : 6003 : 6003 : 6003 : 6003 : 6003 : 6003 : 6003 : 6003 : 6003 :
Ви : 0.026: 0.024: 0.022: 0.020: 0.018: 0.016: 0.015: 0.014: 0.013: 0.012: 0.011: 0.010:
Ки : 6009 : 6009 : 6009 : 6009 : 6009 : 6009 : 6009 : 6009 : 6009 : 6009 : 6009 : 6009 :
Ви : 0.008: 0.008: 0.007: 0.006: 0.006: 0.005: 0.005: 0.004: 0.004: 0.004: 0.004: 0.003:
Ки : 6010 : 6010 : 6010 : 6010 : 6010 : 6010 : 6010 : 6010 : 6010 : 6010 : 6010 : 6010 :
~~~~~~~~~~~~~~~~~~~~~~~~~~~~~~~~~~~~~~~~~~~~~~~~~~~~~~~~~~~~~~~~~~~~~~~~~~~~~~~~~~~~~~~~~~~~~~

___________
 y=  8600 : Y-строка 33  Cmax= 44.491 долей ПДК (x=  8200.0; напр.ветра=151)
----------:__________________________________________________________________________________________________________
 x=     0 :  200:  400:  600:  800:  1000:  1200:  1400:  1600:  1800:  2000:  2200:  2400:  2600:  2800:  3000:
----------:------:------:------:------:------:------:------:------:------:------:------:------:------:------:------:
Qc : 0.033: 0.035: 0.037: 0.040: 0.042: 0.045: 0.048: 0.051: 0.055: 0.059: 0.063: 0.068: 0.073: 0.080: 0.086: 0.094:
Сс : 0.000: 0.000: 0.000: 0.000: 0.000: 0.000: 0.000: 0.001: 0.001: 0.001: 0.001: 0.001: 0.001: 0.001: 0.001: 0.001:
Фоп:   91 :   91 :   91 :   91 :   91 :   91 :   91 :   91 :   91 :   91 :   92 :   92 :   92 :   92 :   92 :   92 :
Uоп: 9.00 : 9.00 : 9.00 : 9.00 : 9.00 : 9.00 : 9.00 : 9.00 : 9.00 : 9.00 : 9.00 : 9.00 : 9.00 : 9.00 : 9.00 : 9.00 :
   :      :      :      :      :      :      :      :      :      :      :      :      :      :      :      :
Ви : 0.023: 0.024: 0.026: 0.027: 0.029: 0.031: 0.033: 0.035: 0.038: 0.040: 0.043: 0.047: 0.051: 0.055: 0.060: 0.065:
Ки : 6003 : 6003 : 6003 : 6003 : 6003 : 6003 : 6003 : 6003 : 6003 : 6003 : 6003 : 6003 : 6003 : 6003 : 6003 : 6003 :
Ви : 0.006: 0.006: 0.006: 0.007: 0.007: 0.008: 0.008: 0.009: 0.009: 0.010: 0.010: 0.011: 0.012: 0.013: 0.014: 0.016:
Ки : 6009 : 6009 : 6009 : 6009 : 6009 : 6009 : 6009 : 6009 : 6009 : 6009 : 6009 : 6009 : 6009 : 6009 : 6009 : 6009 :
Ви : 0.002: 0.002: 0.002: 0.002: 0.002: 0.002: 0.003: 0.003: 0.003: 0.003: 0.003: 0.004: 0.004: 0.004: 0.005: 0.005:
Ки : 6010 : 6010 : 6010 : 6010 : 6010 : 6010 : 6010 : 6010 : 6010 : 6010 : 6010 : 6010 : 6010 : 6010 : 6010 : 6010 :
~~~~~~~~~~~~~~~~~~~~~~~~~~~~~~~~~~~~~~~~~~~~~~~~~~~~~~~~~~~~~~~~~~~~~~~~~~~~~~~~~~~~~~~~~~~~~~~~~~~~~~~~~~~~~~~~~~~~~~
~~~~~~~~
----______________________________________________________________________________________________________________
 x=   3200:  3400:  3600:  3800:  4000:  4200:  4400:  4600:  4800:  5000:  5200:  5400:  5600:  5800:  6000:  6200:
----------:------:------:------:------:------:------:------:------:------:------:------:------:------:------:------:
Qc : 0.103: 0.113: 0.124: 0.138: 0.153: 0.170: 0.191: 0.215: 0.241: 0.268: 0.299: 0.336: 0.381: 0.437: 0.505: 0.588:
Сс : 0.001: 0.001: 0.001: 0.001: 0.002: 0.002: 0.002: 0.002: 0.002: 0.003: 0.003: 0.003: 0.004: 0.004: 0.005: 0.006:
Фоп:   92 :   92 :   92 :   92 :   92 :   92 :   92 :   93 :   93 :   93 :   93 :   93 :   94 :   94 :   94 :   95 :
Uоп: 9.00 : 9.00 : 9.00 : 9.00 : 9.00 : 9.00 : 9.00 : 9.00 : 9.00 : 9.00 : 9.00 : 9.00 : 9.00 : 9.00 : 9.00 : 9.00 :
   :      :      :      :      :      :      :      :      :      :      :      :      :      :      :      :
Ви : 0.071: 0.078: 0.086: 0.096: 0.106: 0.119: 0.133: 0.151: 0.168: 0.187: 0.209: 0.235: 0.267: 0.307: 0.356: 0.418:
Ки : 6003 : 6003 : 6003 : 6003 : 6003 : 6003 : 6003 : 6003 : 6003 : 6003 : 6003 : 6003 : 6003 : 6003 : 6003 : 6003 :
Ви : 0.017: 0.019: 0.021: 0.023: 0.025: 0.028: 0.031: 0.035: 0.039: 0.044: 0.049: 0.055: 0.061: 0.070: 0.081: 0.091:
Ки : 6009 : 6009 : 6009 : 6009 : 6009 : 6009 : 6009 : 6009 : 6009 : 6009 : 6009 : 6009 : 6009 : 6009 : 6009 : 6009 :
Ви : 0.005: 0.006: 0.007: 0.007: 0.008: 0.009: 0.010: 0.011: 0.013: 0.014: 0.016: 0.018: 0.020: 0.023: 0.026: 0.030:
Ки : 6010 : 6010 : 6010 : 6010 : 6010 : 6010 : 6010 : 6010 : 6010 : 6010 : 6010 : 6010 : 6010 : 6010 : 6010 : 6010 :
~~~~~~~~~~~~~~~~~~~~~~~~~~~~~~~~~~~~~~~~~~~~~~~~~~~~~~~~~~~~~~~~~~~~~~~~~~~~~~~~~~~~~~~~~~~~~~~~~~~~~~~~~~~~~~~~~~~~~~
~~~~~~~~
----______________________________________________________________________________________________________________
 x=   6400:  6600:  6800:  7000:  7200:  7400:  7600:  7800:  8000:  8200:  8400:  8600:  8800:  9000:  9200:  9400:
----------:------:------:------:------:------:------:------:------:------:------:------:------:------:------:------:
Qc : 0.699: 0.840: 1.036: 1.309: 1.709: 2.353: 3.490: 5.870:14.083:44.491:43.111:15.212: 8.412: 4.438: 2.820: 1.976:
Сс : 0.007: 0.008: 0.010: 0.013: 0.017: 0.024: 0.035: 0.059: 0.141: 0.445: 0.431: 0.152: 0.084: 0.044: 0.028: 0.020:
Фоп:   95 :   96 :   96 :   97 :   98 :  100 :  103 :  108 :  120 :  151 :  211 :  239 :  250 :  256 :  259 :  261 :
Uоп: 9.00 : 9.00 : 9.00 : 9.00 : 9.00 : 9.00 : 9.00 : 9.00 : 9.00 : 9.00 : 9.00 : 9.00 : 9.00 : 9.00 : 9.00 : 9.00 :
   :      :      :      :      :      :      :      :      :      :      :      :      :      :      :      :
Ви : 0.498: 0.604: 0.748: 0.956: 1.261: 1.776: 2.727: 4.894:13.554:44.491:43.111:12.300: 4.718: 2.696: 1.764: 1.259:
Ки : 6003 : 6003 : 6003 : 6003 : 6003 : 6003 : 6003 : 6003 : 6003 : 6003 : 6003 : 6003 : 6003 : 6003 : 6003 : 6003 :
Ви : 0.109: 0.127: 0.159: 0.195: 0.249: 0.317: 0.400: 0.447: 0.169:      :      : 1.584: 2.679: 1.118: 0.638: 0.422:
Ки : 6009 : 6009 : 6009 : 6009 : 6009 : 6009 : 6009 : 6009 : 6012 :      :      : 6009 : 6009 : 6009 : 6009 : 6009 :
Ви : 0.036: 0.042: 0.052: 0.065: 0.083: 0.111: 0.155: 0.221: 0.149:      :      : 0.797: 0.467: 0.267: 0.184: 0.129:
Ки : 6010 : 6010 : 6010 : 6010 : 6010 : 6010 : 6010 : 6010 : 6010 :      :      : 6012 : 6012 : 6010 : 6010 : 6010 :
~~~~~~~~~~~~~~~~~~~~~~~~~~~~~~~~~~~~~~~~~~~~~~~~~~~~~~~~~~~~~~~~~~~~~~~~~~~~~~~~~~~~~~~~~~~~~~~~~~~~~~~~~~~~~~~~~~~~~~
~~~~~~~~
----______________________________________________________________________________________________________________
 x=   9600:  9800: 10000: 10200: 10400: 10600: 10800: 11000: 11200: 11400: 11600: 11800: 12000: 12200: 12400: 12600:
----------:------:------:------:------:------:------:------:------:------:------:------:------:------:------:------:
Qc : 1.468: 1.141: 0.916: 0.753: 0.629: 0.557: 0.473: 0.409: 0.359: 0.317: 0.282: 0.253: 0.227: 0.201: 0.179: 0.160:
Сс : 0.015: 0.011: 0.009: 0.008: 0.006: 0.006: 0.005: 0.004: 0.004: 0.003: 0.003: 0.003: 0.002: 0.002: 0.002: 0.002:
Фоп:  263 :  264 :  264 :  265 :  265 :  266 :  266 :  267 :  267 :  267 :  267 :  267 :  267 :  268 :  268 :  268 :
Uоп: 9.00 : 9.00 : 9.00 : 9.00 : 9.00 : 9.00 : 9.00 : 9.00 : 9.00 : 9.00 : 9.00 : 9.00 : 9.00 : 9.00 : 9.00 : 9.00 :
   :      :      :      :      :      :      :      :      :      :      :      :      :      :      :      :
Ви : 0.946: 0.741: 0.599: 0.495: 0.415: 0.354: 0.306: 0.265: 0.234: 0.208: 0.186: 0.167: 0.150: 0.132: 0.118: 0.106:
Ки : 6003 : 6003 : 6003 : 6003 : 6003 : 6003 : 6003 : 6003 : 6003 : 6003 : 6003 : 6003 : 6003 : 6003 : 6003 : 6003 :
```

Ви : 0.306: 0.233: 0.181: 0.148: 0.121: 0.103: 0.088: 0.076: 0.067: 0.059: 0.052: 0.046: 0.042: 0.038: 0.033: 0.030:
Ки : 6009 : 6009 : 6009 : 6009 : 6009 : 6009 : 6009 : 6009 : 6009 : 6009 : 6009 : 6009 : 6009 : 6009 : 6009 : 6009 :
Ви : 0.093: 0.072: 0.058: 0.047: 0.039: 0.033: 0.028: 0.024: 0.021: 0.019: 0.017: 0.015: 0.013: 0.012: 0.011: 0.009:
Ки : 6010 : 6010 : 6010 : 6010 : 6010 : 6010 : 6010 : 6010 : 6010 : 6010 : 6010 : 6010 : 6010 : 6010 : 6010 : 6010 :
~~~~~~
~~~~~~~~
----____
x= 12800: 13000: 13200: 13400: 13600: 13800: 14000: 14200: 14400: 14600: 14800: 15000:
----------:------:------:------:------:------:------:------:------:------:------:------:
Qc : 0.144: 0.130: 0.118: 0.107: 0.098: 0.090: 0.083: 0.076: 0.070: 0.065: 0.060: 0.056:
Cc : 0.001: 0.001: 0.001: 0.001: 0.001: 0.001: 0.001: 0.001: 0.001: 0.001: 0.001: 0.001:
Фоп: 268 : 268 : 268 : 268 : 268 : 268 : 268 : 268 : 268 : 268 : 269 : 269 :
Uоп: 9.00 : 9.00 : 9.00 : 9.00 : 9.00 : 9.00 : 9.00 : 9.00 : 9.00 : 9.00 : 9.00 : 9.00 :
: : : : : : : : : : : : :
Ви : 0.095: 0.086: 0.078: 0.071: 0.065: 0.060: 0.055: 0.051: 0.047: 0.043: 0.040: 0.038:
Ки : 6003 : 6003 : 6003 : 6003 : 6003 : 6003 : 6003 : 6003 : 6003 : 6003 : 6003 : 6003 :
Ви : 0.027: 0.024: 0.022: 0.020: 0.018: 0.016: 0.015: 0.014: 0.013: 0.012: 0.011: 0.010:
Ки : 6009 : 6009 : 6009 : 6009 : 6009 : 6009 : 6009 : 6009 : 6009 : 6009 : 6009 : 6009 :
Ви : 0.009: 0.008: 0.007: 0.006: 0.006: 0.005: 0.005: 0.004: 0.004: 0.004: 0.004: 0.003:
Ки : 6010 : 6010 : 6010 : 6010 : 6010 : 6010 : 6010 : 6010 : 6010 : 6010 : 6010 : 6010 :
~~~~~~
____
y= 8400 : Y-строка 34 Cmax= 109.346 долей ПДК (x= 8200.0; напр.ветра= 73)
----------:____
x= 0 : 200: 400: 600: 800: 1000: 1200: 1400: 1600: 1800: 2000: 2200: 2400: 2600: 2800: 3000:
----------:------:------:------:------:------:------:------:------:------:------:------:------:------:------:------:------:
Qc : 0.033: 0.035: 0.037: 0.040: 0.042: 0.045: 0.048: 0.051: 0.055: 0.059: 0.063: 0.068: 0.074: 0.080: 0.087: 0.094:
Cc : 0.000: 0.000: 0.000: 0.000: 0.000: 0.000: 0.000: 0.001: 0.001: 0.001: 0.001: 0.001: 0.001: 0.001: 0.001: 0.001:
Фоп: 90 : 90 : 90 : 90 : 90 : 90 : 90 : 90 : 90 : 90 : 90 : 90 : 90 : 90 : 90 : 90 :
Uоп: 9.00 : 9.00 : 9.00 : 9.00 : 9.00 : 9.00 : 9.00 : 9.00 : 9.00 : 9.00 : 9.00 : 9.00 : 9.00 : 9.00 : 9.00 : 9.00 :
: : : : : : : : : : : : : : : : :
Ви : 0.023: 0.024: 0.026: 0.027: 0.029: 0.031: 0.033: 0.035: 0.038: 0.041: 0.044: 0.047: 0.051: 0.055: 0.060: 0.065:
Ки : 6003 : 6003 : 6003 : 6003 : 6003 : 6003 : 6003 : 6003 : 6003 : 6003 : 6003 : 6003 : 6003 : 6003 : 6003 : 6003 :
Ви : 0.006: 0.006: 0.006: 0.007: 0.007: 0.008: 0.008: 0.009: 0.009: 0.010: 0.011: 0.011: 0.012: 0.013: 0.014: 0.016:
Ки : 6009 : 6009 : 6009 : 6009 : 6009 : 6009 : 6009 : 6009 : 6009 : 6009 : 6009 : 6009 : 6009 : 6009 : 6009 : 6009 :
Ви : 0.002: 0.002: 0.002: 0.002: 0.002: 0.002: 0.003: 0.003: 0.003: 0.003: 0.003: 0.004: 0.004: 0.004: 0.005: 0.005:
Ки : 6010 : 6010 : 6010 : 6010 : 6010 : 6010 : 6010 : 6010 : 6010 : 6010 : 6010 : 6010 : 6010 : 6010 : 6010 : 6010 :
~~~~~~
~~~~~~~~
----____
x= 3200: 3400: 3600: 3800: 4000: 4200: 4400: 4600: 4800: 5000: 5200: 5400: 5600: 5800: 6000: 6200:
----------:------:------:------:------:------:------:------:------:------:------:------:------:------:------:------:------:
Qc : 0.103: 0.113: 0.124: 0.138: 0.153: 0.171: 0.191: 0.216: 0.241: 0.268: 0.300: 0.338: 0.383: 0.439: 0.508: 0.595:
Cc : 0.001: 0.001: 0.001: 0.001: 0.002: 0.002: 0.002: 0.002: 0.002: 0.003: 0.003: 0.003: 0.004: 0.004: 0.005: 0.006:
Фоп: 90 : 90 : 90 : 90 : 90 : 90 : 90 : 90 : 89 : 89 : 89 : 89 : 89 : 89 : 89 : 89 :
Uоп: 9.00 : 9.00 : 9.00 : 9.00 : 9.00 : 9.00 : 9.00 : 9.00 : 9.00 : 9.00 : 9.00 : 9.00 : 9.00 : 9.00 : 9.00 : 9.00 :
: : : : : : : : : : : : : : : : :
Ви : 0.071: 0.078: 0.086: 0.096: 0.106: 0.119: 0.133: 0.151: 0.167: 0.186: 0.209: 0.236: 0.268: 0.308: 0.358: 0.420:
Ки : 6003 : 6003 : 6003 : 6003 : 6003 : 6003 : 6003 : 6003 : 6003 : 6003 : 6003 : 6003 : 6003 : 6003 : 6003 : 6003 :
Ви : 0.017: 0.019: 0.020: 0.022: 0.025: 0.028: 0.031: 0.035: 0.040: 0.044: 0.049: 0.055: 0.062: 0.071: 0.081: 0.094:
Ки : 6009 : 6009 : 6009 : 6009 : 6009 : 6009 : 6009 : 6009 : 6009 : 6009 : 6009 : 6009 : 6009 : 6009 : 6009 : 6009 :
Ви : 0.005: 0.006: 0.007: 0.007: 0.008: 0.009: 0.010: 0.011: 0.013: 0.014: 0.016: 0.018: 0.020: 0.023: 0.026: 0.030:
Ки : 6010 : 6010 : 6010 : 6010 : 6010 : 6010 : 6010 : 6010 : 6010 : 6010 : 6010 : 6010 : 6010 : 6010 : 6010 : 6010 :
~~~~~~
~~~~~~~~
----____
x= 6400: 6600: 6800: 7000: 7200: 7400: 7600: 7800: 8000: 8200: 8400: 8600: 8800: 9000: 9200: 9400:
----------:------:------:------:------:------:------:------:------:------:------:------:------:------:------:------:------:
Qc : 0.708: 0.856: 1.057: 1.342: 1.773: 2.480: 3.776: 6.926:24.270:109.35:93.990:26.862: 9.127: 4.544: 2.849: 1.995:
Cc : 0.007: 0.009: 0.011: 0.013: 0.018: 0.025: 0.038: 0.069: 0.243: 1.093: 0.940: 0.269: 0.091: 0.045: 0.028: 0.020:
Фоп: 89 : 89 : 89 : 89 : 88 : 88 : 87 : 86 : 84 : 73 : 286 : 277 : 275 : 273 : 272 : 272 :
Uоп: 9.00 : 9.00 : 9.00 : 9.00 : 9.00 : 9.00 : 9.00 : 9.00 : 9.00 : 8.15 : 8.02 : 9.00 : 9.00 : 9.00 : 9.00 : 9.00 :
: : : : : : : : : : : : : : : : :
Ви : 0.502: 0.610: 0.759: 0.972: 1.297: 1.848: 2.884: 5.517:21.418:100.70:93.990:18.768: 5.146: 2.823: 1.819: 1.281:
Ки : 6003 : 6003 : 6003 : 6003 : 6003 : 6003 : 6003 : 6003 : 6003 : 6003 : 6003 : 6003 : 6003 : 6003 : 6003 : 6003 :
Ви : 0.111: 0.132: 0.160: 0.198: 0.261: 0.345: 0.502: 0.798: 1.591: 5.879: : 5.316: 2.068: 0.954: 0.578: 0.410:
Ки : 6009 : 6009 : 6009 : 6009 : 6009 : 6009 : 6009 : 6009 : 6009 : 6009 : : 6010 : 6009 : 6009 : 6009 : 6009 :
Ви : 0.036: 0.043: 0.052: 0.065: 0.083: 0.113: 0.159: 0.249: 0.564: 1.646: : 1.976: 1.068: 0.379: 0.212: 0.138:
Ки : 6010 : 6010 : 6010 : 6010 : 6010 : 6010 : 6010 : 6010 : 6012 : 6012 : : 6012 : 6010 : 6010 : 6010 : 6010 :
~~~~~~
~~~~~~~~
----____
x= 9600: 9800: 10000: 10200: 10400: 10600: 10800: 11000: 11200: 11400: 11600: 11800: 12000: 12200: 12400: 12600:
----------:------:------:------:------:------:------:------:------:------:------:------:------:------:------:------:------:
Qc : 1.480: 1.148: 0.921: 0.756: 0.632: 0.537: 0.462: 0.402: 0.353: 0.313: 0.280: 0.251: 0.226: 0.201: 0.179: 0.160:
Cc : 0.015: 0.011: 0.009: 0.008: 0.006: 0.005: 0.005: 0.004: 0.004: 0.003: 0.003: 0.003: 0.002: 0.002: 0.002: 0.002:
Фоп: 272 : 271 : 271 : 271 : 271 : 271 : 271 : 271 : 271 : 271 : 271 : 271 : 271 : 271 : 271 : 271 :
Uоп: 9.00 : 9.00 : 9.00 : 9.00 : 9.00 : 9.00 : 9.00 : 9.00 : 9.00 : 9.00 : 9.00 : 9.00 : 9.00 : 9.00 : 9.00 : 9.00 :
: : : : : : : : : : : : : : : : :
Ви : 0.956: 0.752: 0.605: 0.498: 0.418: 0.355: 0.306: 0.267: 0.235: 0.208: 0.186: 0.167: 0.150: 0.133: 0.118: 0.105:
Ки : 6003 : 6003 : 6003 : 6003 : 6003 : 6003 : 6003 : 6003 : 6003 : 6003 : 6003 : 6003 : 6003 : 6003 : 6003 : 6003 :
Ви : 0.303: 0.224: 0.179: 0.146: 0.122: 0.103: 0.088: 0.076: 0.067: 0.059: 0.052: 0.047: 0.042: 0.038: 0.033: 0.030:
Ки : 6009 : 6009 : 6009 : 6009 : 6009 : 6009 : 6009 : 6009 : 6009 : 6009 : 6009 : 6009 : 6009 : 6009 : 6009 : 6009 :
~~~~~~~~

Ви : 0.098: 0.075: 0.059: 0.048: 0.039: 0.033: 0.028: 0.024: 0.021: 0.019: 0.017: 0.015: 0.013: 0.012: 0.011: 0.009:
Ки : 6010 : 6010 : 6010 : 6010 : 6010 : 6010 : 6010 : 6010 : 6010 : 6010 : 6010 : 6010 : 6010 : 6010 : 6010 : 6010 :
~~~~~~
~~~~~~~~
----____
 x= 12800: 13000: 13200: 13400: 13600: 13800: 14000: 14200: 14400: 14600: 14800: 15000:
----------:------:------:------:------:------:------:------:------:------:------:------:
Qc : 0.143: 0.130: 0.118: 0.107: 0.098: 0.090: 0.082: 0.076: 0.070: 0.065: 0.061: 0.056:
Cc : 0.001: 0.001: 0.001: 0.001: 0.001: 0.001: 0.001: 0.001: 0.001: 0.001: 0.001: 0.001:
Фоп: 270 : 270 : 270 : 270 : 270 : 270 : 270 : 270 : 270 : 270 : 270 : 270 :
Uоп: 9.00 : 9.00 : 9.00 : 9.00 : 9.00 : 9.00 : 9.00 : 9.00 : 9.00 : 9.00 : 9.00 : 9.00 :
   :   :   :   :   :   :   :   :   :   :   :   :   :
Ви : 0.095: 0.086: 0.078: 0.071: 0.065: 0.060: 0.055: 0.051: 0.047: 0.043: 0.040: 0.038:
Ки : 6003 : 6003 : 6003 : 6003 : 6003 : 6003 : 6003 : 6003 : 6003 : 6003 : 6003 : 6003 :
Ви : 0.026: 0.024: 0.022: 0.020: 0.018: 0.016: 0.015: 0.014: 0.013: 0.012: 0.011: 0.010:
Ки : 6009 : 6009 : 6009 : 6009 : 6009 : 6009 : 6009 : 6009 : 6009 : 6009 : 6009 : 6009 :
Ви : 0.009: 0.008: 0.007: 0.006: 0.006: 0.005: 0.005: 0.004: 0.004: 0.004: 0.004: 0.003:
Ки : 6010 : 6010 : 6010 : 6010 : 6010 : 6010 : 6010 : 6010 : 6010 : 6010 : 6010 : 6010 :
~~~~~~

____
 y= 8200 : Y-строка 35 Cmax= 30.435 долей ПДК (x= 8200.0; напр.ветра= 23)
----------:____
 x=   0 :   200:   400:   600:   800: 1000: 1200: 1400: 1600: 1800: 2000: 2200: 2400: 2600: 2800: 3000:
----------:------:------:------:------:------:------:------:------:------:------:------:------:------:------:------:
Qc : 0.033: 0.035: 0.037: 0.040: 0.042: 0.045: 0.048: 0.051: 0.055: 0.059: 0.063: 0.068: 0.073: 0.080: 0.086: 0.094:
Cc : 0.000: 0.000: 0.000: 0.000: 0.000: 0.000: 0.000: 0.001: 0.001: 0.001: 0.001: 0.001: 0.001: 0.001: 0.001: 0.001:
Фоп: 88 :   88 :   88 :   88 :   88 :   88 :   88 :   88 :   88 :   88 :   88 :   88 :   88 :   88 :   88 :   88 :
Uоп: 9.00 : 9.00 : 9.00 : 9.00 : 9.00 : 9.00 : 9.00 : 9.00 : 9.00 : 9.00 : 9.00 : 9.00 : 9.00 : 9.00 : 9.00 : 9.00 :
   :   :   :   :   :   :   :   :   :   :   :   :   :   :   :   :   :
Ви : 0.023: 0.024: 0.026: 0.027: 0.029: 0.031: 0.033: 0.035: 0.038: 0.041: 0.044: 0.047: 0.051: 0.055: 0.060: 0.065:
Ки : 6003 : 6003 : 6003 : 6003 : 6003 : 6003 : 6003 : 6003 : 6003 : 6003 : 6003 : 6003 : 6003 : 6003 : 6003 : 6003 :
Ви : 0.006: 0.006: 0.006: 0.007: 0.007: 0.008: 0.008: 0.009: 0.009: 0.010: 0.011: 0.011: 0.012: 0.013: 0.014: 0.015:
Ки : 6009 : 6009 : 6009 : 6009 : 6009 : 6009 : 6009 : 6009 : 6009 : 6009 : 6009 : 6009 : 6009 : 6009 : 6009 : 6009 :
Ви : 0.002: 0.002: 0.002: 0.002: 0.002: 0.002: 0.003: 0.003: 0.003: 0.003: 0.003: 0.004: 0.004: 0.004: 0.005: 0.005:
Ки : 6010 : 6010 : 6010 : 6010 : 6010 : 6010 : 6010 : 6010 : 6010 : 6010 : 6010 : 6010 : 6010 : 6010 : 6010 : 6010 :
~~~~~~
~~~~~~~~
----____
 x=   3200: 3400: 3600: 3800: 4000: 4200: 4400: 4600: 4800: 5000: 5200: 5400: 5600: 5800: 6000: 6200:
----------:------:------:------:------:------:------:------:------:------:------:------:------:------:------:------:
Qc : 0.103: 0.113: 0.124: 0.138: 0.153: 0.170: 0.191: 0.215: 0.241: 0.268: 0.299: 0.336: 0.382: 0.437: 0.505: 0.591:
Cc : 0.001: 0.001: 0.001: 0.001: 0.002: 0.002: 0.002: 0.002: 0.002: 0.003: 0.003: 0.003: 0.004: 0.004: 0.005: 0.006:
Фоп: 87 :   87 :   87 :   87 :   87 :   87 :   87 :   86 :   86 :   86 :   86 :   85 :   85 :   85 :   84 :   84 :
Uоп: 9.00 : 9.00 : 9.00 : 9.00 : 9.00 : 9.00 : 9.00 : 9.00 : 9.00 : 9.00 : 9.00 : 9.00 : 9.00 : 9.00 : 9.00 : 9.00 :
   :   :   :   :   :   :   :   :   :   :   :   :   :   :   :   :   :
Ви : 0.071: 0.078: 0.086: 0.095: 0.106: 0.119: 0.133: 0.150: 0.167: 0.186: 0.208: 0.234: 0.267: 0.306: 0.354: 0.416:
Ки : 6003 : 6003 : 6003 : 6003 : 6003 : 6003 : 6003 : 6003 : 6003 : 6003 : 6003 : 6003 : 6003 : 6003 : 6003 : 6003 :
Ви : 0.017: 0.019: 0.021: 0.023: 0.025: 0.028: 0.031: 0.035: 0.040: 0.044: 0.049: 0.055: 0.062: 0.070: 0.081: 0.093:
Ки : 6009 : 6009 : 6009 : 6009 : 6009 : 6009 : 6009 : 6009 : 6009 : 6009 : 6009 : 6009 : 6009 : 6009 : 6009 : 6009 :
Ви : 0.005: 0.006: 0.007: 0.007: 0.008: 0.009: 0.010: 0.011: 0.013: 0.014: 0.016: 0.017: 0.020: 0.023: 0.026: 0.030:
Ки : 6010 : 6010 : 6010 : 6010 : 6010 : 6010 : 6010 : 6010 : 6010 : 6010 : 6010 : 6010 : 6010 : 6010 : 6010 : 6010 :
~~~~~~
~~~~~~~~
----____
 x=   6400: 6600: 6800: 7000: 7200: 7400: 7600: 7800: 8000: 8200: 8400: 8600: 8800: 9000: 9200: 9400:
----------:------:------:------:------:------:------:------:------:------:------:------:------:------:------:------:
Qc : 0.702: 0.846: 1.043: 1.324: 1.737: 2.408: 3.620: 6.361:11.562:30.435:29.673:10.251: 5.420: 3.666: 2.551: 1.864:
Cc : 0.007: 0.008: 0.010: 0.013: 0.017: 0.024: 0.036: 0.064: 0.116: 0.304: 0.297: 0.103: 0.054: 0.037: 0.026: 0.019:
Фоп: 83 :   82 :   81 :   80 :   78 :   76 :   72 :   66 :   53 :   23 : 336 : 307 : 296 : 290 : 286 : 283 :
Uоп: 9.00 : 9.00 : 9.00 : 9.00 : 9.00 : 9.00 : 9.00 : 9.00 : 9.00 : 9.00 : 9.00 : 9.00 : 9.00 : 9.00 : 9.00 : 9.00 :
   :   :   :   :   :   :   :   :   :   :   :   :   :   :   :   :   :
Ви : 0.495: 0.600: 0.743: 0.948: 1.254: 1.747: 2.644: 4.546:10.504:30.373:29.672:10.140: 4.310: 2.449: 1.645: 1.210:
Ки : 6003 : 6003 : 6003 : 6003 : 6003 : 6003 : 6003 : 6003 : 6003 : 6003 : 6003 : 6003 : 6003 : 6003 : 6003 : 6003 :
Ви : 0.110: 0.132: 0.160: 0.199: 0.255: 0.339: 0.472: 0.683: 0.638: 0.044: 0.002: 0.076: 0.344: 0.575: 0.492: 0.366:
Ки : 6009 : 6009 : 6009 : 6009 : 6009 : 6009 : 6009 : 6009 : 6009 : 6024 : 6024 : 6012 : 6010 : 6009 : 6009 : 6009 :
Ви : 0.035: 0.041: 0.050: 0.062: 0.078: 0.103: 0.153: 0.637: 0.237: 0.015:   : 0.031: 0.276: 0.305: 0.195: 0.133:
Ки : 6010 : 6010 : 6010 : 6010 : 6010 : 6010 : 6007 : 6001 : 6012 : 6012 :   : 6024 : 6012 : 6010 : 6010 : 6010 :
~~~~~~
~~~~~~~~
----____
 x=   9600: 9800: 10000: 10200: 10400: 10600: 10800: 11000: 11200: 11400: 11600: 11800: 12000: 12200: 12400: 12600:
----------:------:------:------:------:------:------:------:------:------:------:------:------:------:------:------:
Qc : 1.417: 1.115: 0.900: 0.742: 0.621: 0.531: 0.456: 0.399: 0.350: 0.310: 0.278: 0.249: 0.224: 0.199: 0.177: 0.159:
Cc : 0.014: 0.011: 0.009: 0.007: 0.006: 0.005: 0.005: 0.004: 0.004: 0.003: 0.003: 0.002: 0.002: 0.002: 0.002: 0.002:
Фоп: 281 : 279 : 278 : 277 : 277 : 276 : 275 : 275 : 275 : 274 : 274 : 274 : 274 : 274 : 273 : 273 :
Uоп: 9.00 : 9.00 : 9.00 : 9.00 : 9.00 : 9.00 : 9.00 : 9.00 : 9.00 : 9.00 : 9.00 : 9.00 : 9.00 : 9.00 : 9.00 : 9.00 :
   :   :   :   :   :   :   :   :   :   :   :   :   :   :   :   :   :
Ви : 0.923: 0.736: 0.595: 0.492: 0.410: 0.352: 0.304: 0.266: 0.233: 0.207: 0.185: 0.167: 0.149: 0.132: 0.118: 0.106:
Ки : 6003 : 6003 : 6003 : 6003 : 6003 : 6003 : 6003 : 6003 : 6003 : 6003 : 6003 : 6003 : 6003 : 6003 : 6003 : 6003 :
Ви : 0.280: 0.212: 0.172: 0.141: 0.120: 0.101: 0.085: 0.075: 0.066: 0.057: 0.052: 0.046: 0.042: 0.037: 0.033: 0.029:
Ки : 6009 : 6009 : 6009 : 6009 : 6009 : 6009 : 6009 : 6009 : 6009 : 6009 : 6009 : 6009 : 6009 : 6009 : 6009 : 6009 :
Ви : 0.096: 0.073: 0.058: 0.047: 0.039: 0.033: 0.028: 0.024: 0.021: 0.019: 0.017: 0.015: 0.013: 0.012: 0.011: 0.010:
Ки : 6010 : 6010 : 6010 : 6010 : 6010 : 6010 : 6010 : 6010 : 6010 : 6010 : 6010 : 6010 : 6010 : 6010 : 6010 : 6010 :
~~~~~~~~

~~~~~~
----____
 x= 12800: 13000: 13200: 13400: 13600: 13800: 14000: 14200: 14400: 14600: 14800: 15000:
----------:------:------:------:------:------:------:------:------:------:------:------:
Qc : 0.143: 0.129: 0.117: 0.107: 0.097: 0.089: 0.082: 0.076: 0.070: 0.065: 0.061: 0.056:
Cc : 0.001: 0.001: 0.001: 0.001: 0.001: 0.001: 0.001: 0.001: 0.001: 0.001: 0.001: 0.001:
Фоп: 273 : 273 : 273 : 273 : 273 : 272 : 272 : 272 : 272 : 272 : 272 : 272 :
Uоп: 9.00 : 9.00 : 9.00 : 9.00 : 9.00 : 9.00 : 9.00 : 9.00 : 9.00 : 9.00 : 9.00 : 9.00 :
   :   :   :   :   :   :   :   :   :   :   :   :   :
Ви : 0.095: 0.086: 0.078: 0.071: 0.065: 0.060: 0.055: 0.051: 0.047: 0.043: 0.040: 0.038:
Ки : 6003 : 6003 : 6003 : 6003 : 6003 : 6003 : 6003 : 6003 : 6003 : 6003 : 6003 : 6003 :
Ви : 0.026: 0.024: 0.022: 0.020: 0.018: 0.016: 0.015: 0.014: 0.013: 0.012: 0.011: 0.010:
Ки : 6009 : 6009 : 6009 : 6009 : 6009 : 6009 : 6009 : 6009 : 6009 : 6009 : 6009 : 6009 :
Ви : 0.009: 0.008: 0.007: 0.006: 0.006: 0.005: 0.005: 0.004: 0.004: 0.004: 0.004: 0.003:
Ки : 6010 : 6010 : 6010 : 6010 : 6010 : 6010 : 6010 : 6010 : 6010 : 6010 : 6010 : 6010 :
~~~~~~
____

 y= 8000 : Y-строка 36 Cmax= 7.320 долей ПДК (x= 8200.0; напр.ветра= 13)
----------:____
 x=   0 :   200:   400:   600:   800: 1000: 1200: 1400: 1600: 1800: 2000: 2200: 2400: 2600: 2800: 3000:
----------:------:------:------:------:------:------:------:------:------:------:------:------:------:------:------:
Qc : 0.033: 0.035: 0.037: 0.040: 0.042: 0.045: 0.048: 0.051: 0.055: 0.059: 0.063: 0.068: 0.073: 0.079: 0.086: 0.094:
Cc : 0.000: 0.000: 0.000: 0.000: 0.000: 0.000: 0.000: 0.001: 0.001: 0.001: 0.001: 0.001: 0.001: 0.001: 0.001: 0.001:
Фоп: 87 :   87 :   87 :   87 :   87 :   87 :   87 :   86 :   86 :   86 :   86 :   86 :   86 :   86 :   86 :   85 :
Uоп: 9.00 : 9.00 : 9.00 : 9.00 : 9.00 : 9.00 : 9.00 : 9.00 : 9.00 : 9.00 : 9.00 : 9.00 : 9.00 : 9.00 : 9.00 : 9.00 :
   :   :   :   :   :   :   :   :   :   :   :   :   :   :   :   :   :
Ви : 0.023: 0.024: 0.026: 0.027: 0.029: 0.031: 0.033: 0.035: 0.038: 0.040: 0.043: 0.047: 0.051: 0.055: 0.059: 0.065:
Ки : 6003 : 6003 : 6003 : 6003 : 6003 : 6003 : 6003 : 6003 : 6003 : 6003 : 6003 : 6003 : 6003 : 6003 : 6003 : 6003 :
Ви : 0.006: 0.006: 0.006: 0.007: 0.007: 0.007: 0.008: 0.009: 0.009: 0.010: 0.011: 0.011: 0.012: 0.013: 0.014: 0.016:
Ки : 6009 : 6009 : 6009 : 6009 : 6009 : 6009 : 6009 : 6009 : 6009 : 6009 : 6009 : 6009 : 6009 : 6009 : 6009 : 6009 :
Ви : 0.002: 0.002: 0.002: 0.002: 0.002: 0.002: 0.003: 0.003: 0.003: 0.003: 0.003: 0.004: 0.004: 0.004: 0.005: 0.005:
Ки : 6010 : 6010 : 6010 : 6010 : 6010 : 6010 : 6010 : 6010 : 6010 : 6010 : 6010 : 6010 : 6010 : 6010 : 6010 : 6010 :
~~~~~~
----____
 x=   3200: 3400: 3600: 3800: 4000: 4200: 4400: 4600: 4800: 5000: 5200: 5400: 5600: 5800: 6000: 6200:
----------:------:------:------:------:------:------:------:------:------:------:------:------:------:------:------:
Qc : 0.102: 0.112: 0.124: 0.136: 0.151: 0.169: 0.189: 0.213: 0.239: 0.264: 0.296: 0.332: 0.377: 0.429: 0.494: 0.576:
Cc : 0.001: 0.001: 0.001: 0.001: 0.002: 0.002: 0.002: 0.002: 0.002: 0.003: 0.003: 0.003: 0.004: 0.004: 0.005: 0.006:
Фоп: 85 :   85 :   85 :   85 :   84 :   84 :   84 :   83 :   83 :   83 :   82 :   82 :   81 :   80 :   80 :   79 :
Uоп: 9.00 : 9.00 : 9.00 : 9.00 : 9.00 : 9.00 : 9.00 : 9.00 : 9.00 : 9.00 : 9.00 : 9.00 : 9.00 : 9.00 : 9.00 : 9.00 :
   :   :   :   :   :   :   :   :   :   :   :   :   :   :   :   :   :
Ви : 0.071: 0.078: 0.086: 0.095: 0.105: 0.118: 0.132: 0.149: 0.166: 0.184: 0.206: 0.231: 0.263: 0.300: 0.346: 0.404:
Ки : 6003 : 6003 : 6003 : 6003 : 6003 : 6003 : 6003 : 6003 : 6003 : 6003 : 6003 : 6003 : 6003 : 6003 : 6003 : 6003 :
Ви : 0.017: 0.019: 0.020: 0.022: 0.025: 0.028: 0.031: 0.035: 0.039: 0.043: 0.048: 0.054: 0.061: 0.069: 0.079: 0.091:
Ки : 6009 : 6009 : 6009 : 6009 : 6009 : 6009 : 6009 : 6009 : 6009 : 6009 : 6009 : 6009 : 6009 : 6009 : 6009 : 6009 :
Ви : 0.005: 0.006: 0.007: 0.007: 0.008: 0.009: 0.010: 0.011: 0.013: 0.014: 0.015: 0.017: 0.019: 0.022: 0.025: 0.029:
Ки : 6010 : 6010 : 6010 : 6010 : 6010 : 6010 : 6010 : 6010 : 6010 : 6010 : 6010 : 6010 : 6010 : 6010 : 6010 : 6010 :
~~~~~~
----____
 x=   6400: 6600: 6800: 7000: 7200: 7400: 7600: 7800: 8000: 8200: 8400: 8600: 8800: 9000: 9200: 9400:
----------:------:------:------:------:------:------:------:------:------:------:------:------:------:------:------:
Qc : 0.681: 0.818: 0.999: 1.250: 1.605: 2.122: 2.843: 3.901: 5.451: 7.320: 7.173: 5.065: 3.572: 2.769: 2.138: 1.650:
Cc : 0.007: 0.008: 0.010: 0.012: 0.016: 0.021: 0.028: 0.039: 0.055: 0.073: 0.072: 0.051: 0.036: 0.028: 0.021: 0.017:
Фоп: 77 :   76 :   74 :   72 :   69 :   65 :   59 :   50 :   35 :   13 : 346 : 325 : 312 : 303 : 297 : 292 :
Uоп: 9.00 : 9.00 : 9.00 : 9.00 : 9.00 : 9.00 : 9.00 : 9.00 : 9.00 : 9.00 : 9.00 : 9.00 : 9.00 : 9.00 : 9.00 : 9.00 :
   :   :   :   :   :   :   :   :   :   :   :   :   :   :   :   :   :
Ви : 0.480: 0.578: 0.709: 0.889: 1.149: 1.537: 2.161: 3.205: 5.025: 7.195: 7.131: 4.942: 3.067: 2.058: 1.467: 1.129:
Ки : 6003 : 6003 : 6003 : 6003 : 6003 : 6003 : 6003 : 6003 : 6003 : 6003 : 6003 : 6003 : 6003 : 6003 : 6003 : 6003 :
Ви : 0.107: 0.127: 0.153: 0.188: 0.235: 0.299: 0.375: 0.416: 0.228: 0.050: 0.021: 0.066: 0.154: 0.309: 0.341: 0.276:
Ки : 6009 : 6009 : 6009 : 6009 : 6009 : 6009 : 6009 : 6009 : 6009 : 6012 : 6012 : 6012 : 6009 : 6009 : 6009 : 6009 :
Ви : 0.034: 0.040: 0.047: 0.058: 0.070: 0.086: 0.107: 0.134: 0.112: 0.039: 0.019: 0.030: 0.150: 0.172: 0.150: 0.111:
Ки : 6010 : 6010 : 6010 : 6010 : 6010 : 6010 : 6012 : 6012 : 6012 : 6024 : 6024 : 6024 : 6012 : 6010 : 6010 : 6010 :
~~~~~~
----____
 x=   9600: 9800: 10000: 10200: 10400: 10600: 10800: 11000: 11200: 11400: 11600: 11800: 12000: 12200: 12400: 12600:
----------:------:------:------:------:------:------:------:------:------:------:------:------:------:------:------:
Qc : 1.303: 1.046: 0.857: 0.714: 0.604: 0.517: 0.448: 0.391: 0.344: 0.306: 0.273: 0.246: 0.222: 0.197: 0.176: 0.157:
Cc : 0.013: 0.010: 0.009: 0.007: 0.006: 0.005: 0.004: 0.004: 0.003: 0.003: 0.003: 0.002: 0.002: 0.002: 0.002: 0.002:
Фоп: 289 : 287 : 285 : 283 : 282 : 281 : 280 : 279 : 279 : 278 : 278 : 277 : 277 : 276 : 276 : 276 :
Uоп: 9.00 : 9.00 : 9.00 : 9.00 : 9.00 : 9.00 : 9.00 : 9.00 : 9.00 : 9.00 : 9.00 : 9.00 : 9.00 : 9.00 : 9.00 : 9.00 :
   :   :   :   :   :   :   :   :   :   :   :   :   :   :   :   :   :
Ви : 0.873: 0.691: 0.567: 0.476: 0.402: 0.344: 0.299: 0.262: 0.229: 0.205: 0.182: 0.165: 0.148: 0.131: 0.117: 0.105:
Ки : 6003 : 6003 : 6003 : 6003 : 6003 : 6003 : 6003 : 6003 : 6003 : 6003 : 6003 : 6003 : 6003 : 6003 : 6003 : 6003 :
Ви : 0.236: 0.200: 0.164: 0.133: 0.114: 0.098: 0.084: 0.072: 0.065: 0.057: 0.051: 0.045: 0.041: 0.036: 0.033: 0.029:
Ки : 6009 : 6009 : 6009 : 6009 : 6009 : 6009 : 6009 : 6009 : 6009 : 6009 : 6009 : 6009 : 6009 : 6009 : 6009 : 6009 :
Ви : 0.087: 0.069: 0.056: 0.045: 0.038: 0.032: 0.028: 0.024: 0.021: 0.019: 0.016: 0.015: 0.013: 0.012: 0.011: 0.009:
Ки : 6010 : 6010 : 6010 : 6010 : 6010 : 6010 : 6010 : 6010 : 6010 : 6010 : 6010 : 6010 : 6010 : 6010 : 6010 : 6010 :
~~~~~~

----____
 x= 12800: 13000: 13200: 13400: 13600: 13800: 14000: 14200: 14400: 14600: 14800: 15000:
----------:------:------:------:------:------:------:------:------:------:------:------:
Qc : 0.141: 0.128: 0.116: 0.106: 0.097: 0.089: 0.082: 0.075: 0.070: 0.065: 0.060: 0.056:
Cc : 0.001: 0.001: 0.001: 0.001: 0.001: 0.001: 0.001: 0.001: 0.001: 0.001: 0.001: 0.001:
Фоп: 276 : 275 : 275 : 275 : 275 : 275 : 274 : 274 : 274 : 274 : 274 : 274 :
Uоп: 9.00 : 9.00 : 9.00 : 9.00 : 9.00 : 9.00 : 9.00 : 9.00 : 9.00 : 9.00 : 9.00 : 9.00 :
   :   :   :   :   :   :   :   :   :   :   :   :
Ви : 0.094: 0.085: 0.078: 0.071: 0.065: 0.059: 0.055: 0.050: 0.047: 0.043: 0.040: 0.037:
Ки : 6003 : 6003 : 6003 : 6003 : 6003 : 6003 : 6003 : 6003 : 6003 : 6003 : 6003 : 6003 :
Ви : 0.026: 0.023: 0.021: 0.019: 0.018: 0.016: 0.015: 0.014: 0.013: 0.012: 0.011: 0.010:
Ки : 6009 : 6009 : 6009 : 6009 : 6009 : 6009 : 6009 : 6009 : 6009 : 6009 : 6009 : 6009 :
Ви : 0.008: 0.008: 0.007: 0.006: 0.006: 0.005: 0.005: 0.004: 0.004: 0.004: 0.004: 0.003:
Ки : 6010 : 6010 : 6010 : 6010 : 6010 : 6010 : 6010 : 6010 : 6010 : 6010 : 6010 : 6010 :
~~~~~~

____
 y= 7800 : Y-строка 37 Cmax= 3.625 долей ПДК (x= 8200.0; напр.ветра= 9)
----------:____
 x=   0 : 200: 400: 600: 800: 1000: 1200: 1400: 1600: 1800: 2000: 2200: 2400: 2600: 2800: 3000:
----------:------:------:------:------:------:------:------:------:------:------:------:------:------:------:------:
Qc : 0.033: 0.035: 0.037: 0.039: 0.042: 0.045: 0.048: 0.051: 0.054: 0.058: 0.062: 0.067: 0.073: 0.079: 0.085: 0.093:
Cc : 0.000: 0.000: 0.000: 0.000: 0.000: 0.000: 0.000: 0.001: 0.001: 0.001: 0.001: 0.001: 0.001: 0.001: 0.001: 0.001:
Фоп: 86 :   86 :   85 :   85 :   85 :   85 :   85 :   85 :   85 :   84 :   84 :   84 :   84 :   84 :   83 :   83 :
Uоп: 9.00 : 9.00 : 9.00 : 9.00 : 9.00 : 9.00 : 9.00 : 9.00 : 9.00 : 9.00 : 9.00 : 9.00 : 9.00 : 9.00 : 9.00 : 9.00 :
   :   :   :   :   :   :   :   :   :   :   :   :   :   :   :   :
Ви : 0.023: 0.024: 0.025: 0.027: 0.029: 0.031: 0.033: 0.035: 0.037: 0.040: 0.043: 0.046: 0.050: 0.054: 0.059: 0.064:
Ки : 6003 : 6003 : 6003 : 6003 : 6003 : 6003 : 6003 : 6003 : 6003 : 6003 : 6003 : 6003 : 6003 : 6003 : 6003 : 6003 :
Ви : 0.006: 0.006: 0.006: 0.007: 0.007: 0.007: 0.008: 0.008: 0.009: 0.010: 0.010: 0.011: 0.012: 0.013: 0.014: 0.015:
Ки : 6009 : 6009 : 6009 : 6009 : 6009 : 6009 : 6009 : 6009 : 6009 : 6009 : 6009 : 6009 : 6009 : 6009 : 6009 : 6009 :
Ви : 0.002: 0.002: 0.002: 0.002: 0.002: 0.002: 0.003: 0.003: 0.003: 0.003: 0.003: 0.004: 0.004: 0.004: 0.005: 0.005:
Ки : 6010 : 6010 : 6010 : 6010 : 6010 : 6010 : 6010 : 6010 : 6010 : 6010 : 6010 : 6010 : 6010 : 6010 : 6010 : 6010 :
~~~~~~
~~~~~~~~
----____
 x=   3200: 3400: 3600: 3800: 4000: 4200: 4400: 4600: 4800: 5000: 5200: 5400: 5600: 5800: 6000: 6200:
----------:------:------:------:------:------:------:------:------:------:------:------:------:------:------:------:
Qc : 0.102: 0.111: 0.122: 0.135: 0.149: 0.166: 0.187: 0.209: 0.235: 0.260: 0.290: 0.326: 0.368: 0.418: 0.480: 0.554:
Cc : 0.001: 0.001: 0.001: 0.001: 0.001: 0.002: 0.002: 0.002: 0.002: 0.003: 0.003: 0.003: 0.004: 0.004: 0.005: 0.006:
Фоп: 83 :   83 :   82 :   82 :   82 :   81 :   81 :   80 :   80 :   79 :   79 :   78 :   77 :   76 :   75 :   73 :
Uоп: 9.00 : 9.00 : 9.00 : 9.00 : 9.00 : 9.00 : 9.00 : 9.00 : 9.00 : 9.00 : 9.00 : 9.00 : 9.00 : 9.00 : 9.00 : 9.00 :
   :   :   :   :   :   :   :   :   :   :   :   :   :   :   :   :
Ви : 0.070: 0.077: 0.085: 0.094: 0.104: 0.116: 0.130: 0.146: 0.163: 0.181: 0.201: 0.227: 0.256: 0.292: 0.335: 0.389:
Ки : 6003 : 6003 : 6003 : 6003 : 6003 : 6003 : 6003 : 6003 : 6003 : 6003 : 6003 : 6003 : 6003 : 6003 : 6003 : 6003 :
Ви : 0.017: 0.018: 0.020: 0.022: 0.024: 0.027: 0.030: 0.034: 0.038: 0.043: 0.047: 0.053: 0.059: 0.067: 0.077: 0.088:
Ки : 6009 : 6009 : 6009 : 6009 : 6009 : 6009 : 6009 : 6009 : 6009 : 6009 : 6009 : 6009 : 6009 : 6009 : 6009 : 6009 :
Ви : 0.005: 0.006: 0.006: 0.007: 0.008: 0.009: 0.010: 0.011: 0.012: 0.014: 0.015: 0.017: 0.019: 0.021: 0.024: 0.027:
Ки : 6010 : 6010 : 6010 : 6010 : 6010 : 6010 : 6010 : 6010 : 6010 : 6010 : 6010 : 6010 : 6010 : 6010 : 6010 : 6010 :
~~~~~~
~~~~~~~~
----____
 x=   6400: 6600: 6800: 7000: 7200: 7400: 7600: 7800: 8000: 8200: 8400: 8600: 8800: 9000: 9200: 9400:
----------:------:------:------:------:------:------:------:------:------:------:------:------:------:------:------:
Qc : 0.651: 0.772: 0.926: 1.131: 1.400: 1.741: 2.180: 2.715: 3.259: 3.625: 3.563: 3.078: 2.556: 2.129: 1.748: 1.427:
Cc : 0.007: 0.008: 0.009: 0.011: 0.014: 0.017: 0.022: 0.027: 0.033: 0.036: 0.036: 0.031: 0.026: 0.021: 0.017: 0.014:
Фоп: 72 :   70 :   68 :   64 :   61 :   56 :   49 :   39 :   26 :   9 : 351 : 335 : 323 : 314 : 306 : 301 :
Uоп: 9.00 : 9.00 : 9.00 : 9.00 : 9.00 : 9.00 : 9.00 : 9.00 : 9.00 : 9.00 : 9.00 : 9.00 : 9.00 : 9.00 : 9.00 : 9.00 :
   :   :   :   :   :   :   :   :   :   :   :   :   :   :   :   :
Ви : 0.457: 0.544: 0.653: 0.811: 1.007: 1.283: 1.676: 2.237: 2.883: 3.422: 3.407: 2.858: 2.136: 1.568: 1.266: 0.982:
Ки : 6003 : 6003 : 6003 : 6003 : 6003 : 6003 : 6003 : 6003 : 6003 : 6003 : 6003 : 6003 : 6003 : 6003 : 6003 : 6003 :
Ви : 0.103: 0.120: 0.144: 0.168: 0.209: 0.255: 0.294: 0.277: 0.200: 0.085: 0.062: 0.081: 0.167: 0.264: 0.240: 0.237:
Ки : 6009 : 6009 : 6009 : 6009 : 6009 : 6009 : 6009 : 6009 : 6009 : 6009 : 6012 : 6012 : 6009 : 6009 : 6009 : 6009 :
Ви : 0.032: 0.038: 0.045: 0.050: 0.063: 0.073: 0.087: 0.095: 0.093: 0.068: 0.050: 0.072: 0.109: 0.123: 0.105: 0.093:
Ки : 6010 : 6010 : 6010 : 6010 : 6010 : 6010 : 6012 : 6012 : 6012 : 6012 : 6009 : 6009 : 6012 : 6010 : 6010 : 6010 :
~~~~~~
~~~~~~~~
----____
 x=   9600: 9800: 10000: 10200: 10400: 10600: 10800: 11000: 11200: 11400: 11600: 11800: 12000: 12200: 12400: 12600:
----------:------:------:------:------:------:------:------:------:------:------:------:------:------:------:------:
Qc : 1.165: 0.958: 0.801: 0.676: 0.577: 0.497: 0.432: 0.380: 0.336: 0.300: 0.269: 0.242: 0.218: 0.193: 0.173: 0.154:
Cc : 0.012: 0.010: 0.008: 0.007: 0.006: 0.005: 0.004: 0.004: 0.003: 0.003: 0.003: 0.002: 0.002: 0.002: 0.002: 0.002:
Фоп: 297 : 294 : 291 : 289 : 287 : 286 : 284 : 283 : 283 : 282 : 281 : 280 : 280 : 279 : 279 : 278 :
Uоп: 9.00 : 9.00 : 9.00 : 9.00 : 9.00 : 9.00 : 9.00 : 9.00 : 9.00 : 9.00 : 9.00 : 9.00 : 9.00 : 9.00 : 9.00 : 9.00 :
   :   :   :   :   :   :   :   :   :   :   :   :   :   :   :   :
Ви : 0.785: 0.637: 0.537: 0.451: 0.387: 0.331: 0.290: 0.255: 0.224: 0.200: 0.180: 0.163: 0.145: 0.129: 0.115: 0.103:
Ки : 6003 : 6003 : 6003 : 6003 : 6003 : 6003 : 6003 : 6003 : 6003 : 6003 : 6003 : 6003 : 6003 : 6003 : 6003 : 6003 :
Ви : 0.208: 0.179: 0.147: 0.126: 0.106: 0.094: 0.079: 0.069: 0.063: 0.056: 0.050: 0.044: 0.041: 0.036: 0.032: 0.028:
Ки : 6009 : 6009 : 6009 : 6009 : 6009 : 6009 : 6009 : 6009 : 6009 : 6009 : 6009 : 6009 : 6009 : 6009 : 6009 : 6009 :
Ви : 0.077: 0.063: 0.051: 0.043: 0.036: 0.031: 0.026: 0.023: 0.020: 0.018: 0.016: 0.014: 0.013: 0.012: 0.010: 0.009:
Ки : 6010 : 6010 : 6010 : 6010 : 6010 : 6010 : 6010 : 6010 : 6010 : 6010 : 6010 : 6010 : 6010 : 6010 : 6010 : 6010 :
~~~~~~
~~~~~~~~
----____
 x= 12800: 13000: 13200: 13400: 13600: 13800: 14000: 14200: 14400: 14600: 14800: 15000:
~~~~~~~~

```
----------:------:------:------:------:------:------:------:------:------:------:------:
Qc : 0.140: 0.126: 0.115: 0.105: 0.096: 0.088: 0.081: 0.075: 0.069: 0.064: 0.060: 0.056:
Cc : 0.001: 0.001: 0.001: 0.001: 0.001: 0.001: 0.001: 0.001: 0.001: 0.001: 0.001: 0.001:
Фоп:  278 :  278 :  277 :  277 :  277 :  277 :  276 :  276 :  276 :  276 :  276 :  275 :
Uоп: 9.00 : 9.00 : 9.00 : 9.00 : 9.00 : 9.00 : 9.00 : 9.00 : 9.00 : 9.00 : 9.00 : 9.00 :
   :      :      :      :      :      :      :      :      :      :      :      :
Ви : 0.093: 0.084: 0.077: 0.070: 0.064: 0.059: 0.054: 0.050: 0.046: 0.043: 0.040: 0.037:
Ки : 6003 : 6003 : 6003 : 6003 : 6003 : 6003 : 6003 : 6003 : 6003 : 6003 : 6003 : 6003 :
Ви : 0.026: 0.023: 0.021: 0.019: 0.018: 0.016: 0.015: 0.014: 0.013: 0.012: 0.011: 0.010:
Ки : 6009 : 6009 : 6009 : 6009 : 6009 : 6009 : 6009 : 6009 : 6009 : 6009 : 6009 : 6009 :
Ви : 0.008: 0.008: 0.007: 0.006: 0.006: 0.005: 0.005: 0.004: 0.004: 0.004: 0.003: 0.003:
Ки : 6010 : 6010 : 6010 : 6010 : 6010 : 6010 : 6010 : 6010 : 6010 : 6010 : 6010 : 6010 :
~~~~~~~~~~~~~~~~~~~~~~~~~~~~~~~~~~~~~~~~~~~~~~~~~~~~~~~~~~~~~~~~~~~~~~~~~~~~~~~~~~~~~~~~~~~~~~~

 y=  7600 : Y-строка 38  Cmax=  2.361 долей ПДК (x=  8200.0; напр.ветра=  8)
----------:
 x=    0 :  200:  400:  600:  800: 1000: 1200: 1400: 1600: 1800: 2000: 2200: 2400: 2600: 2800: 3000:
----------:------:------:------:------:------:------:------:------:------:------:------:------:------:------:------:
Qc : 0.033: 0.035: 0.037: 0.039: 0.042: 0.044: 0.047: 0.050: 0.054: 0.058: 0.062: 0.067: 0.072: 0.078: 0.084: 0.092:
Cc : 0.000: 0.000: 0.000: 0.000: 0.000: 0.000: 0.000: 0.001: 0.001: 0.001: 0.001: 0.001: 0.001: 0.001: 0.001: 0.001:
Фоп:   84 :   84 :   84 :   84 :   84 :   84 :   83 :   83 :   83 :   83 :   83 :   82 :   82 :   82 :   81 :   81 :
Uоп: 9.00 : 9.00 : 9.00 : 9.00 : 9.00 : 9.00 : 9.00 : 9.00 : 9.00 : 9.00 : 9.00 : 9.00 : 9.00 : 9.00 : 9.00 : 9.00 :
   :      :      :      :      :      :      :      :      :      :      :      :      :      :      :      :
Ви : 0.023: 0.024: 0.025: 0.027: 0.029: 0.030: 0.032: 0.035: 0.037: 0.040: 0.043: 0.046: 0.050: 0.054: 0.058: 0.064:
Ки : 6003 : 6003 : 6003 : 6003 : 6003 : 6003 : 6003 : 6003 : 6003 : 6003 : 6003 : 6003 : 6003 : 6003 : 6003 : 6003 :
Ви : 0.006: 0.006: 0.006: 0.007: 0.007: 0.007: 0.008: 0.008: 0.009: 0.010: 0.010: 0.011: 0.012: 0.013: 0.014: 0.015:
Ки : 6009 : 6009 : 6009 : 6009 : 6009 : 6009 : 6009 : 6009 : 6009 : 6009 : 6009 : 6009 : 6009 : 6009 : 6009 : 6009 :
Ви : 0.002: 0.002: 0.002: 0.002: 0.002: 0.002: 0.003: 0.003: 0.003: 0.003: 0.003: 0.004: 0.004: 0.004: 0.004: 0.005:
Ки : 6010 : 6010 : 6010 : 6010 : 6010 : 6010 : 6010 : 6010 : 6010 : 6010 : 6010 : 6010 : 6010 : 6010 : 6010 : 6010 :
~~~~~~~~~~~~~~~~~~~~~~~~~~~~~~~~~~~~~~~~~~~~~~~~~~~~~~~~~~~~~~~~~~~~~~~~~~~~~~~~~~~~~~~~~~~~~~~~~~~~~~~~~~~~~~~~~~~~~~~~
~~~~~~~~
----
 x=  3200:  3400:  3600:  3800:  4000:  4200:  4400:  4600:  4800:  5000:  5200:  5400:  5600:  5800:  6000:  6200:
----------:------:------:------:------:------:------:------:------:------:------:------:------:------:------:------:
Qc : 0.100: 0.109: 0.120: 0.133: 0.147: 0.163: 0.183: 0.205: 0.230: 0.255: 0.283: 0.316: 0.356: 0.402: 0.458: 0.526:
Cc : 0.001: 0.001: 0.001: 0.001: 0.001: 0.002: 0.002: 0.002: 0.002: 0.003: 0.003: 0.003: 0.004: 0.004: 0.005: 0.005:
Фоп:   81 :   80 :   80 :   80 :   79 :   79 :   78 :   77 :   77 :   76 :   75 :   74 :   73 :   72 :   70 :   69 :
Uоп: 9.00 : 9.00 : 9.00 : 9.00 : 9.00 : 9.00 : 9.00 : 9.00 : 9.00 : 9.00 : 9.00 : 9.00 : 9.00 : 9.00 : 9.00 : 9.00 :
   :      :      :      :      :      :      :      :      :      :      :      :      :      :      :      :
Ви : 0.069: 0.076: 0.083: 0.092: 0.102: 0.113: 0.127: 0.143: 0.160: 0.177: 0.197: 0.220: 0.248: 0.280: 0.321: 0.368:
Ки : 6003 : 6003 : 6003 : 6003 : 6003 : 6003 : 6003 : 6003 : 6003 : 6003 : 6003 : 6003 : 6003 : 6003 : 6003 : 6003 :
Ви : 0.017: 0.018: 0.020: 0.022: 0.024: 0.027: 0.030: 0.033: 0.037: 0.042: 0.046: 0.051: 0.058: 0.065: 0.073: 0.084:
Ки : 6009 : 6009 : 6009 : 6009 : 6009 : 6009 : 6009 : 6009 : 6009 : 6009 : 6009 : 6009 : 6009 : 6009 : 6009 : 6009 :
Ви : 0.005: 0.006: 0.006: 0.007: 0.008: 0.009: 0.010: 0.011: 0.012: 0.013: 0.015: 0.016: 0.018: 0.021: 0.023: 0.027:
Ки : 6010 : 6010 : 6010 : 6010 : 6010 : 6010 : 6010 : 6010 : 6010 : 6010 : 6010 : 6010 : 6010 : 6010 : 6010 : 6010 :
~~~~~~~~~~~~~~~~~~~~~~~~~~~~~~~~~~~~~~~~~~~~~~~~~~~~~~~~~~~~~~~~~~~~~~~~~~~~~~~~~~~~~~~~~~~~~~~~~~~~~~~~~~~~~~~~~~~~~~~~
~~~~~~~~
----
 x=  6400:  6600:  6800:  7000:  7200:  7400:  7600:  7800:  8000:  8200:  8400:  8600:  8800:  9000:  9200:  9400:
----------:------:------:------:------:------:------:------:------:------:------:------:------:------:------:------:
Qc : 0.610: 0.715: 0.843: 1.005: 1.196: 1.433: 1.705: 1.993: 2.235: 2.361: 2.329: 2.156: 1.922: 1.677: 1.439: 1.216:
Cc : 0.006: 0.007: 0.008: 0.010: 0.012: 0.014: 0.017: 0.020: 0.022: 0.024: 0.023: 0.022: 0.019: 0.017: 0.014: 0.012:
Фоп:   67 :   64 :   61 :   58 :   53 :   48 :   41 :   32 :   21 :    8 :  354 :  341 :  330 :  321 :  314 :  308 :
Uоп: 9.00 : 9.00 : 9.00 : 9.00 : 9.00 : 9.00 : 9.00 : 9.00 : 9.00 : 9.00 : 9.00 : 9.00 : 9.00 : 9.00 : 9.00 : 9.00 :
   :      :      :      :      :      :      :      :      :      :      :      :      :      :      :      :
Ви : 0.428: 0.506: 0.601: 0.719: 0.880: 1.071: 1.312: 1.592: 1.857: 2.037: 2.052: 1.862: 1.570: 1.285: 1.037: 0.857:
Ки : 6003 : 6003 : 6003 : 6003 : 6003 : 6003 : 6003 : 6003 : 6003 : 6003 : 6003 : 6003 : 6003 : 6003 : 6003 : 6003 :
Ви : 0.097: 0.111: 0.128: 0.153: 0.173: 0.205: 0.227: 0.228: 0.206: 0.163: 0.126: 0.129: 0.161: 0.190: 0.206: 0.189:
Ки : 6009 : 6009 : 6009 : 6009 : 6009 : 6009 : 6009 : 6009 : 6009 : 6009 : 6009 : 6009 : 6009 : 6009 : 6009 : 6009 :
Ви : 0.031: 0.034: 0.039: 0.047: 0.050: 0.059: 0.068: 0.077: 0.082: 0.081: 0.076: 0.078: 0.081: 0.081: 0.084: 0.074:
Ки : 6010 : 6010 : 6010 : 6010 : 6010 : 6010 : 6012 : 6012 : 6012 : 6012 : 6012 : 6012 : 6012 : 6010 : 6010 : 6010 :
~~~~~~~~~~~~~~~~~~~~~~~~~~~~~~~~~~~~~~~~~~~~~~~~~~~~~~~~~~~~~~~~~~~~~~~~~~~~~~~~~~~~~~~~~~~~~~~~~~~~~~~~~~~~~~~~~~~~~~~~
~~~~~~~~
----
 x=  9600:  9800: 10000: 10200: 10400: 10600: 10800: 11000: 11200: 11400: 11600: 11800: 12000: 12200: 12400: 12600:
----------:------:------:------:------:------:------:------:------:------:------:------:------:------:------:------:
Qc : 1.023: 0.866: 0.735: 0.630: 0.544: 0.473: 0.415: 0.366: 0.326: 0.291: 0.262: 0.236: 0.212: 0.189: 0.169: 0.152:
Cc : 0.010: 0.009: 0.007: 0.006: 0.005: 0.005: 0.004: 0.004: 0.003: 0.003: 0.003: 0.002: 0.002: 0.002: 0.002: 0.002:
Фоп:  304 :  300 :  297 :  294 :  292 :  290 :  289 :  287 :  286 :  285 :  284 :  284 :  283 :  282 :  282 :  281 :
Uоп: 9.00 : 9.00 : 9.00 : 9.00 : 9.00 : 9.00 : 9.00 : 9.00 : 9.00 : 9.00 : 9.00 : 9.00 : 9.00 : 9.00 : 9.00 : 9.00 :
   :      :      :      :      :      :      :      :      :      :      :      :      :      :      :      :
Ви : 0.692: 0.585: 0.494: 0.426: 0.366: 0.319: 0.278: 0.247: 0.219: 0.196: 0.176: 0.158: 0.142: 0.126: 0.113: 0.102:
Ки : 6003 : 6003 : 6003 : 6003 : 6003 : 6003 : 6003 : 6003 : 6003 : 6003 : 6003 : 6003 : 6003 : 6003 : 6003 : 6003 :
Ви : 0.182: 0.155: 0.135: 0.113: 0.099: 0.086: 0.077: 0.066: 0.059: 0.053: 0.048: 0.044: 0.040: 0.035: 0.032: 0.028:
Ки : 6009 : 6009 : 6009 : 6009 : 6009 : 6009 : 6009 : 6009 : 6009 : 6009 : 6009 : 6009 : 6009 : 6009 : 6009 : 6009 :
Ви : 0.066: 0.055: 0.047: 0.039: 0.034: 0.029: 0.026: 0.022: 0.020: 0.018: 0.016: 0.014: 0.013: 0.011: 0.010: 0.009:
Ки : 6010 : 6010 : 6010 : 6010 : 6010 : 6010 : 6010 : 6010 : 6010 : 6010 : 6010 : 6010 : 6010 : 6010 : 6010 : 6010 :
~~~~~~~~~~~~~~~~~~~~~~~~~~~~~~~~~~~~~~~~~~~~~~~~~~~~~~~~~~~~~~~~~~~~~~~~~~~~~~~~~~~~~~~~~~~~~~~~~~~~~~~~~~~~~~~~~~~~~~~~
~~~~~~~~
----
 x= 12800: 13000: 13200: 13400: 13600: 13800: 14000: 14200: 14400: 14600: 14800: 15000:
----------:------:------:------:------:------:------:------:------:------:------:------:
Qc : 0.137: 0.124: 0.113: 0.103: 0.095: 0.087: 0.080: 0.074: 0.069: 0.064: 0.059: 0.055:
```

```
Cc : 0.001: 0.001: 0.001: 0.001: 0.001: 0.001: 0.001: 0.001: 0.001: 0.001: 0.001: 0.001:
Фоп:  281 :  280 :  280 :  279 :  279 :  279 :  278 :  278 :  278 :  278 :  277 :  277 :
Uоп: 9.00 : 9.00 : 9.00 : 9.00 : 9.00 : 9.00 : 9.00 : 9.00 : 9.00 : 9.00 : 9.00 : 9.00 :
   :      :      :      :      :      :      :      :      :      :      :      :      :
Ви : 0.091: 0.083: 0.076: 0.069: 0.063: 0.058: 0.054: 0.050: 0.046: 0.043: 0.040: 0.037:
Ки : 6003 : 6003 : 6003 : 6003 : 6003 : 6003 : 6003 : 6003 : 6003 : 6003 : 6003 : 6003 :
Ви : 0.025: 0.023: 0.021: 0.019: 0.017: 0.016: 0.015: 0.013: 0.013: 0.012: 0.011: 0.010:
Ки : 6009 : 6009 : 6009 : 6009 : 6009 : 6009 : 6009 : 6009 : 6009 : 6009 : 6009 : 6009 :
Ви : 0.008: 0.007: 0.007: 0.006: 0.006: 0.005: 0.005: 0.004: 0.004: 0.004: 0.003: 0.003:
Ки : 6010 : 6010 : 6010 : 6010 : 6010 : 6010 : 6010 : 6010 : 6010 : 6010 : 6010 : 6010 :
~~~~~~~~~~~~~~~~~~~~~~~~~~~~~~~~~~~~~~~~~~~~~~~~~~~~~~~~~~~~~~~~~~~~~~~~~~~~~~~~~~~~~~~~~~~~~~~~

____________
 y=  7400 : Y-строка 39  Cmax=  1.719 долей ПДК (x=  8200.0; напр.ветра=  7)
----------:________________________________________________________________________________________________________
 x=     0 :  200:  400:  600:  800:  1000:  1200:  1400:  1600:  1800:  2000:  2200:  2400:  2600:  2800:  3000:
----------:------:------:------:------:------:------:------:------:------:------:------:------:------:------:------:
Qc : 0.033: 0.035: 0.037: 0.039: 0.041: 0.044: 0.047: 0.050: 0.053: 0.057: 0.061: 0.066: 0.071: 0.077: 0.083: 0.091:
Cc : 0.000: 0.000: 0.000: 0.000: 0.000: 0.000: 0.000: 0.000: 0.001: 0.001: 0.001: 0.001: 0.001: 0.001: 0.001: 0.001:
Фоп:   83 :   83 :   83 :   82 :   82 :   82 :   82 :   82 :   81 :   81 :   81 :   80 :   80 :   80 :   79 :   79 :
Uоп: 9.00 : 9.00 : 9.00 : 9.00 : 9.00 : 9.00 : 9.00 : 9.00 : 9.00 : 9.00 : 9.00 : 9.00 : 9.00 : 9.00 : 9.00 : 9.00 :
   :      :      :      :      :      :      :      :      :      :      :      :      :      :      :      :      :
Ви : 0.023: 0.024: 0.025: 0.027: 0.028: 0.030: 0.032: 0.034: 0.037: 0.039: 0.042: 0.045: 0.049: 0.053: 0.057: 0.063:
Ки : 6003 : 6003 : 6003 : 6003 : 6003 : 6003 : 6003 : 6003 : 6003 : 6003 : 6003 : 6003 : 6003 : 6003 : 6003 : 6003 :
Ви : 0.006: 0.006: 0.006: 0.007: 0.007: 0.007: 0.008: 0.008: 0.009: 0.010: 0.010: 0.011: 0.012: 0.013: 0.014: 0.015:
Ки : 6009 : 6009 : 6009 : 6009 : 6009 : 6009 : 6009 : 6009 : 6009 : 6009 : 6009 : 6009 : 6009 : 6009 : 6009 : 6009 :
Ви : 0.002: 0.002: 0.002: 0.002: 0.002: 0.002: 0.003: 0.003: 0.003: 0.003: 0.003: 0.004: 0.004: 0.004: 0.004: 0.005:
Ки : 6010 : 6010 : 6010 : 6010 : 6010 : 6010 : 6010 : 6010 : 6010 : 6010 : 6010 : 6010 : 6010 : 6010 : 6010 : 6010 :
~~~~~~~~~~~~~~~~~~~~~~~~~~~~~~~~~~~~~~~~~~~~~~~~~~~~~~~~~~~~~~~~~~~~~~~~~~~~~~~~~~~~~~~~~~~~~~~~~~~~~~~~~~~~~~~~~~~~~~~
~~~~~~~~
----________________________________________________________________________________________________________________
 x=  3200:  3400:  3600:  3800:  4000:  4200:  4400:  4600:  4800:  5000:  5200:  5400:  5600:  5800:  6000:  6200:
----------:------:------:------:------:------:------:------:------:------:------:------:------:------:------:------:
Qc : 0.098: 0.108: 0.118: 0.130: 0.143: 0.160: 0.178: 0.199: 0.223: 0.247: 0.274: 0.304: 0.341: 0.384: 0.435: 0.495:
Cc : 0.001: 0.001: 0.001: 0.001: 0.001: 0.002: 0.002: 0.002: 0.002: 0.002: 0.003: 0.003: 0.003: 0.004: 0.004: 0.005:
Фоп:   79 :   78 :   78 :   77 :   77 :   76 :   75 :   75 :   74 :   73 :   72 :   71 :   69 :   68 :   66 :   64 :
Uоп: 9.00 : 9.00 : 9.00 : 9.00 : 9.00 : 9.00 : 9.00 : 9.00 : 9.00 : 9.00 : 9.00 : 9.00 : 9.00 : 9.00 : 9.00 : 9.00 :
   :      :      :      :      :      :      :      :      :      :      :      :      :      :      :      :      :
Ви : 0.068: 0.075: 0.082: 0.090: 0.099: 0.111: 0.124: 0.138: 0.155: 0.172: 0.190: 0.211: 0.238: 0.268: 0.304: 0.347:
Ки : 6003 : 6003 : 6003 : 6003 : 6003 : 6003 : 6003 : 6003 : 6003 : 6003 : 6003 : 6003 : 6003 : 6003 : 6003 : 6003 :
Ви : 0.016: 0.018: 0.019: 0.021: 0.024: 0.026: 0.029: 0.032: 0.036: 0.041: 0.045: 0.050: 0.055: 0.062: 0.070: 0.079:
Ки : 6009 : 6009 : 6009 : 6009 : 6009 : 6009 : 6009 : 6009 : 6009 : 6009 : 6009 : 6009 : 6009 : 6009 : 6009 : 6009 :
Ви : 0.005: 0.006: 0.006: 0.007: 0.008: 0.008: 0.009: 0.010: 0.012: 0.013: 0.014: 0.016: 0.017: 0.020: 0.022: 0.025:
Ки : 6010 : 6010 : 6010 : 6010 : 6010 : 6010 : 6010 : 6010 : 6010 : 6010 : 6010 : 6010 : 6010 : 6010 : 6010 : 6010 :
~~~~~~~~~~~~~~~~~~~~~~~~~~~~~~~~~~~~~~~~~~~~~~~~~~~~~~~~~~~~~~~~~~~~~~~~~~~~~~~~~~~~~~~~~~~~~~~~~~~~~~~~~~~~~~~~~~~~~~~
~~~~~~~~
----________________________________________________________________________________________________________________
 x=  6400:  6600:  6800:  7000:  7200:  7400:  7600:  7800:  8000:  8200:  8400:  8600:  8800:  9000:  9200:  9400:
----------:------:------:------:------:------:------:------:------:------:------:------:------:------:------:------:
Qc : 0.567: 0.654: 0.758: 0.881: 1.020: 1.184: 1.357: 1.525: 1.653: 1.719: 1.705: 1.626: 1.495: 1.347: 1.189: 1.034:
Cc : 0.006: 0.007: 0.008: 0.009: 0.010: 0.012: 0.014: 0.015: 0.017: 0.017: 0.017: 0.016: 0.015: 0.013: 0.012: 0.010:
Фоп:   62 :   59 :   56 :   52 :   47 :   42 :   35 :   27 :   17 :    7 :  356 :  345 :  336 :  327 :  320 :  314 :
Uоп: 9.00 : 9.00 : 9.00 : 9.00 : 9.00 : 9.00 : 9.00 : 9.00 : 9.00 : 9.00 : 9.00 : 9.00 : 9.00 : 9.00 : 9.00 : 9.00 :
   :      :      :      :      :      :      :      :      :      :      :      :      :      :      :      :      :
Ви : 0.398: 0.463: 0.539: 0.635: 0.752: 0.879: 1.035: 1.184: 1.338: 1.383: 1.374: 1.309: 1.129: 1.012: 0.863: 0.736:
Ки : 6003 : 6003 : 6003 : 6003 : 6003 : 6003 : 6003 : 6003 : 6003 : 6003 : 6003 : 6003 : 6003 : 6003 : 6003 : 6003 :
Ви : 0.090: 0.102: 0.118: 0.134: 0.148: 0.173: 0.184: 0.193: 0.172: 0.179: 0.170: 0.158: 0.186: 0.171: 0.171: 0.159:
Ки : 6009 : 6009 : 6009 : 6009 : 6009 : 6009 : 6009 : 6009 : 6009 : 6009 : 6009 : 6009 : 6009 : 6009 : 6009 : 6009 :
Ви : 0.028: 0.032: 0.036: 0.040: 0.043: 0.051: 0.055: 0.062: 0.063: 0.070: 0.072: 0.068: 0.071: 0.067: 0.066: 0.060:
Ки : 6010 : 6010 : 6010 : 6010 : 6010 : 6010 : 6012 : 6012 : 6012 : 6012 : 6012 : 6012 : 6012 : 6010 : 6010 : 6010 :
~~~~~~~~~~~~~~~~~~~~~~~~~~~~~~~~~~~~~~~~~~~~~~~~~~~~~~~~~~~~~~~~~~~~~~~~~~~~~~~~~~~~~~~~~~~~~~~~~~~~~~~~~~~~~~~~~~~~~~~
~~~~~~~~
----________________________________________________________________________________________________________________
 x=  9600:  9800: 10000: 10200: 10400: 10600: 10800: 11000: 11200: 11400: 11600: 11800: 12000: 12200: 12400: 12600:
----------:------:------:------:------:------:------:------:------:------:------:------:------:------:------:------:
Qc : 0.894: 0.772: 0.670: 0.582: 0.508: 0.446: 0.395: 0.351: 0.314: 0.281: 0.254: 0.230: 0.206: 0.184: 0.165: 0.148:
Cc : 0.009: 0.008: 0.007: 0.006: 0.005: 0.004: 0.004: 0.004: 0.003: 0.003: 0.003: 0.002: 0.002: 0.002: 0.002: 0.001:
Фоп:  309 :  305 :  302 :  299 :  297 :  295 :  293 :  291 :  290 :  289 :  288 :  287 :  286 :  285 :  284 :  284 :
Uоп: 9.00 : 9.00 : 9.00 : 9.00 : 9.00 : 9.00 : 9.00 : 9.00 : 9.00 : 9.00 : 9.00 : 9.00 : 9.00 : 9.00 : 9.00 : 9.00 :
   :      :      :      :      :      :      :      :      :      :      :      :      :      :      :      :      :
Ви : 0.628: 0.535: 0.456: 0.395: 0.341: 0.299: 0.265: 0.237: 0.211: 0.189: 0.170: 0.154: 0.138: 0.123: 0.110: 0.099:
Ки : 6003 : 6003 : 6003 : 6003 : 6003 : 6003 : 6003 : 6003 : 6003 : 6003 : 6003 : 6003 : 6003 : 6003 : 6003 : 6003 :
Ви : 0.143: 0.130: 0.119: 0.104: 0.094: 0.083: 0.073: 0.064: 0.058: 0.052: 0.047: 0.043: 0.038: 0.034: 0.030: 0.028:
Ки : 6009 : 6009 : 6009 : 6009 : 6009 : 6009 : 6009 : 6009 : 6009 : 6009 : 6009 : 6009 : 6009 : 6009 : 6009 : 6009 :
Ви : 0.053: 0.047: 0.042: 0.036: 0.032: 0.028: 0.024: 0.021: 0.019: 0.017: 0.015: 0.014: 0.013: 0.011: 0.010: 0.009:
Ки : 6010 : 6010 : 6010 : 6010 : 6010 : 6010 : 6010 : 6010 : 6010 : 6010 : 6010 : 6010 : 6010 : 6010 : 6010 : 6010 :
~~~~~~~~~~~~~~~~~~~~~~~~~~~~~~~~~~~~~~~~~~~~~~~~~~~~~~~~~~~~~~~~~~~~~~~~~~~~~~~~~~~~~~~~~~~~~~~~~~~~~~~~~~~~~~~~~~~~~~~
~~~~~~~~
----__________________________________________________________________________________
 x= 12800: 13000: 13200: 13400: 13600: 13800: 14000: 14200: 14400: 14600: 14800: 15000:
----------:------:------:------:------:------:------:------:------:------:------:------:
Qc : 0.134: 0.121: 0.111: 0.101: 0.093: 0.086: 0.079: 0.073: 0.068: 0.063: 0.059: 0.055:
Cc : 0.001: 0.001: 0.001: 0.001: 0.001: 0.001: 0.001: 0.001: 0.001: 0.001: 0.001: 0.001:
Фоп:  283 :  283 :  282 :  282 :  281 :  281 :  280 :  280 :  280 :  279 :  279 :  279 :
```

```
Uоп: 9.00 : 9.00 : 9.00 : 9.00 : 9.00 : 9.00 : 9.00 : 9.00 : 9.00 : 9.00 : 9.00 : 9.00 :
  :     :     :     :     :     :     :     :     :     :     :     :     :
Ви : 0.090: 0.081: 0.074: 0.068: 0.062: 0.057: 0.053: 0.049: 0.045: 0.042: 0.039: 0.037:
Ки : 6003 : 6003 : 6003 : 6003 : 6003 : 6003 : 6003 : 6003 : 6003 : 6003 : 6003 : 6003 :
Ви : 0.025: 0.023: 0.020: 0.019: 0.017: 0.016: 0.014: 0.013: 0.012: 0.011: 0.011: 0.010:
Ки : 6009 : 6009 : 6009 : 6009 : 6009 : 6009 : 6009 : 6009 : 6009 : 6009 : 6009 : 6009 :
Ви : 0.008: 0.007: 0.007: 0.006: 0.006: 0.005: 0.005: 0.004: 0.004: 0.004: 0.003: 0.003:
Ки : 6010 : 6010 : 6010 : 6010 : 6010 : 6010 : 6010 : 6010 : 6010 : 6010 : 6010 : 6010 :
~~~~~~~~~~~~~~~~~~~~~~~~~~~~~~~~~~~~~~~~~~~~~~~~~~~~~~~~~~~~~~~~~~~~~~~~~~~~~~~~~~~~~~~~~~~~
____________
 y=  7200 : Y-строка 40  Cmax=  1.324 долей ПДК (x=  8200.0; напр.ветра=  6)
----------:___________________________________________________________________________________________
 x=    0 :  200:  400:  600:  800:  1000:  1200:  1400:  1600:  1800:  2000:  2200:  2400:  2600:  2800:  3000:
----------:------:------:------:------:------:------:------:------:------:------:------:------:------:------:------:
Qc : 0.032: 0.034: 0.036: 0.039: 0.041: 0.043: 0.046: 0.049: 0.053: 0.056: 0.061: 0.065: 0.070: 0.076: 0.082: 0.089:
Cc : 0.000: 0.000: 0.000: 0.000: 0.000: 0.000: 0.000: 0.000: 0.001: 0.001: 0.001: 0.001: 0.001: 0.001: 0.001: 0.001:
Фоп:   82 :   81 :   81 :   81 :   81 :   80 :   80 :   80 :   80 :   79 :   79 :   79 :   78 :   78 :   77 :   77 :
Uоп: 9.00 : 9.00 : 9.00 : 9.00 : 9.00 : 9.00 : 9.00 : 9.00 : 9.00 : 9.00 : 9.00 : 9.00 : 9.00 : 9.00 : 9.00 : 9.00 :
  :     :     :     :     :     :     :     :     :     :     :     :     :     :     :     :     :
Ви : 0.022: 0.024: 0.025: 0.027: 0.028: 0.030: 0.032: 0.034: 0.036: 0.039: 0.042: 0.045: 0.048: 0.052: 0.057: 0.061:
Ки : 6003 : 6003 : 6003 : 6003 : 6003 : 6003 : 6003 : 6003 : 6003 : 6003 : 6003 : 6003 : 6003 : 6003 : 6003 : 6003 :
Ви : 0.005: 0.006: 0.006: 0.006: 0.007: 0.007: 0.008: 0.008: 0.009: 0.009: 0.010: 0.011: 0.012: 0.013: 0.014: 0.015:
Ки : 6009 : 6009 : 6009 : 6009 : 6009 : 6009 : 6009 : 6009 : 6009 : 6009 : 6009 : 6009 : 6009 : 6009 : 6009 : 6009 :
Ви : 0.002: 0.002: 0.002: 0.002: 0.002: 0.002: 0.002: 0.003: 0.003: 0.003: 0.003: 0.003: 0.004: 0.004: 0.004: 0.005:
Ки : 6010 : 6010 : 6010 : 6010 : 6010 : 6010 : 6010 : 6010 : 6010 : 6010 : 6010 : 6010 : 6010 : 6010 : 6010 : 6010 :
~~~~~~~~~~~~~~~~~~~~~~~~~~~~~~~~~~~~~~~~~~~~~~~~~~~~~~~~~~~~~~~~~~~~~~~~~~~~~~~~~~~~~~~~~~~~~~~~~~~~~~~~~~~~~~~~~~
~~~~~~~~
----___________________________________________________________________________________________________
 x=  3200:  3400:  3600:  3800:  4000:  4200:  4400:  4600:  4800:  5000:  5200:  5400:  5600:  5800:  6000:  6200:
----------:------:------:------:------:------:------:------:------:------:------:------:------:------:------:------:
Qc : 0.096: 0.106: 0.115: 0.127: 0.140: 0.155: 0.172: 0.192: 0.216: 0.239: 0.263: 0.292: 0.325: 0.364: 0.408: 0.461:
Cc : 0.001: 0.001: 0.001: 0.001: 0.001: 0.002: 0.002: 0.002: 0.002: 0.002: 0.003: 0.003: 0.003: 0.004: 0.004: 0.005:
Фоп:   77 :   76 :   75 :   75 :   74 :   73 :   73 :   72 :   71 :   70 :   69 :   67 :   66 :   64 :   62 :   60 :
Uоп: 9.00 : 9.00 : 9.00 : 9.00 : 9.00 : 9.00 : 9.00 : 9.00 : 9.00 : 9.00 : 9.00 : 9.00 : 9.00 : 9.00 : 9.00 : 9.00 :
  :     :     :     :     :     :     :     :     :     :     :     :     :     :     :     :     :
Ви : 0.067: 0.073: 0.080: 0.088: 0.097: 0.108: 0.119: 0.134: 0.150: 0.166: 0.182: 0.204: 0.226: 0.254: 0.286: 0.323:
Ки : 6003 : 6003 : 6003 : 6003 : 6003 : 6003 : 6003 : 6003 : 6003 : 6003 : 6003 : 6003 : 6003 : 6003 : 6003 : 6003 :
Ви : 0.016: 0.017: 0.019: 0.021: 0.023: 0.025: 0.028: 0.031: 0.035: 0.039: 0.043: 0.048: 0.053: 0.059: 0.066: 0.074:
Ки : 6009 : 6009 : 6009 : 6009 : 6009 : 6009 : 6009 : 6009 : 6009 : 6009 : 6009 : 6009 : 6009 : 6009 : 6009 : 6009 :
Ви : 0.005: 0.006: 0.006: 0.007: 0.007: 0.008: 0.009: 0.010: 0.011: 0.013: 0.014: 0.015: 0.017: 0.019: 0.021: 0.023:
Ки : 6010 : 6010 : 6010 : 6010 : 6010 : 6010 : 6010 : 6010 : 6010 : 6010 : 6010 : 6010 : 6010 : 6010 : 6010 : 6010 :
~~~~~~~~~~~~~~~~~~~~~~~~~~~~~~~~~~~~~~~~~~~~~~~~~~~~~~~~~~~~~~~~~~~~~~~~~~~~~~~~~~~~~~~~~~~~~~~~~~~~~~~~~~~~~~~~~~
~~~~~~~~
----___________________________________________________________________________________________________
 x=  6400:  6600:  6800:  7000:  7200:  7400:  7600:  7800:  8000:  8200:  8400:  8600:  8800:  9000:  9200:  9400:
----------:------:------:------:------:------:------:------:------:------:------:------:------:------:------:------:
Qc : 0.521: 0.591: 0.676: 0.770: 0.871: 0.986: 1.098: 1.204: 1.284: 1.324: 1.318: 1.273: 1.196: 1.099: 0.992: 0.883:
Cc : 0.005: 0.006: 0.007: 0.008: 0.009: 0.010: 0.011: 0.012: 0.013: 0.013: 0.013: 0.013: 0.012: 0.011: 0.010: 0.009:
Фоп:   57 :   54 :   51 :   47 :   42 :   37 :   31 :   23 :   15 :    6 :  357 :  348 :  339 :  332 :  325 :  319 :
Uоп: 9.00 : 9.00 : 9.00 : 9.00 : 9.00 : 9.00 : 9.00 : 9.00 : 9.00 : 9.00 : 9.00 : 9.00 : 9.00 : 9.00 : 9.00 : 9.00 :
  :     :     :     :     :     :     :     :     :     :     :     :     :     :     :     :     :
Ви : 0.368: 0.421: 0.483: 0.555: 0.642: 0.729: 0.812: 0.922: 0.985: 1.025: 1.009: 0.961: 0.910: 0.795: 0.714: 0.630:
Ки : 6003 : 6003 : 6003 : 6003 : 6003 : 6003 : 6003 : 6003 : 6003 : 6003 : 6003 : 6003 : 6003 : 6003 : 6003 : 6003 :
Ви : 0.082: 0.092: 0.105: 0.118: 0.128: 0.146: 0.163: 0.159: 0.166: 0.162: 0.165: 0.165: 0.149: 0.162: 0.149: 0.136:
Ки : 6009 : 6009 : 6009 : 6009 : 6009 : 6009 : 6009 : 6009 : 6009 : 6009 : 6009 : 6009 : 6009 : 6009 : 6009 : 6009 :
Ви : 0.025: 0.028: 0.032: 0.036: 0.038: 0.044: 0.049: 0.050: 0.055: 0.057: 0.059: 0.058: 0.054: 0.059: 0.055: 0.050:
Ки : 6010 : 6010 : 6010 : 6010 : 6010 : 6010 : 6010 : 6012 : 6012 : 6012 : 6012 : 6012 : 6010 : 6010 : 6010 : 6010 :
~~~~~~~~~~~~~~~~~~~~~~~~~~~~~~~~~~~~~~~~~~~~~~~~~~~~~~~~~~~~~~~~~~~~~~~~~~~~~~~~~~~~~~~~~~~~~~~~~~~~~~~~~~~~~~~~~~
~~~~~~~~
----___________________________________________________________________________________________________
 x=  9600:  9800: 10000: 10200: 10400: 10600: 10800: 11000: 11200: 11400: 11600: 11800: 12000: 12200: 12400: 12600:
----------:------:------:------:------:------:------:------:------:------:------:------:------:------:------:------:
Qc : 0.779: 0.688: 0.605: 0.533: 0.472: 0.418: 0.372: 0.334: 0.299: 0.271: 0.245: 0.222: 0.198: 0.178: 0.160: 0.144:
Cc : 0.008: 0.007: 0.006: 0.005: 0.005: 0.004: 0.004: 0.003: 0.003: 0.003: 0.002: 0.002: 0.002: 0.002: 0.002: 0.001:
Фоп:  314 :  310 :  307 :  304 :  301 :  299 :  297 :  295 :  293 :  292 :  291 :  290 :  289 :  288 :  287 :  286 :
Uоп: 9.00 : 9.00 : 9.00 : 9.00 : 9.00 : 9.00 : 9.00 : 9.00 : 9.00 : 9.00 : 9.00 : 9.00 : 9.00 : 9.00 : 9.00 : 9.00 :
  :     :     :     :     :     :     :     :     :     :     :     :     :     :     :     :     :
Ви : 0.550: 0.477: 0.410: 0.359: 0.320: 0.281: 0.250: 0.225: 0.203: 0.182: 0.165: 0.149: 0.132: 0.119: 0.107: 0.097:
Ки : 6003 : 6003 : 6003 : 6003 : 6003 : 6003 : 6003 : 6003 : 6003 : 6003 : 6003 : 6003 : 6003 : 6003 : 6003 : 6003 :
Ви : 0.124: 0.115: 0.109: 0.097: 0.085: 0.077: 0.069: 0.061: 0.054: 0.049: 0.045: 0.041: 0.037: 0.033: 0.030: 0.026:
Ки : 6009 : 6009 : 6009 : 6009 : 6009 : 6009 : 6009 : 6009 : 6009 : 6009 : 6009 : 6009 : 6009 : 6009 : 6009 : 6009 :
Ви : 0.045: 0.041: 0.038: 0.033: 0.029: 0.026: 0.023: 0.020: 0.018: 0.016: 0.015: 0.013: 0.012: 0.011: 0.010: 0.009:
Ки : 6010 : 6010 : 6010 : 6010 : 6010 : 6010 : 6010 : 6010 : 6010 : 6010 : 6010 : 6010 : 6010 : 6010 : 6010 : 6010 :
~~~~~~~~~~~~~~~~~~~~~~~~~~~~~~~~~~~~~~~~~~~~~~~~~~~~~~~~~~~~~~~~~~~~~~~~~~~~~~~~~~~~~~~~~~~~~~~~~~~~~~~~~~~~~~~~~~
~~~~~~~~
----_______________________________________________________________________________
 x=  12800: 13000: 13200: 13400: 13600: 13800: 14000: 14200: 14400: 14600: 14800: 15000:
----------:------:------:------:------:------:------:------:------:------:------:------:
Qc : 0.130: 0.119: 0.108: 0.099: 0.091: 0.084: 0.078: 0.072: 0.067: 0.062: 0.058: 0.054:
Cc : 0.001: 0.001: 0.001: 0.001: 0.001: 0.001: 0.001: 0.001: 0.001: 0.001: 0.001: 0.001:
Фоп:  285 :  285 :  284 :  284 :  283 :  283 :  282 :  282 :  282 :  281 :  281 :  281 :
Uоп: 9.00 : 9.00 : 9.00 : 9.00 : 9.00 : 9.00 : 9.00 : 9.00 : 9.00 : 9.00 : 9.00 : 9.00 :
  :     :     :     :     :     :     :     :     :     :     :     :     :
```

Ви : 0.088: 0.080: 0.073: 0.067: 0.061: 0.056: 0.052: 0.048: 0.045: 0.042: 0.039: 0.036:
Ки : 6003 : 6003 : 6003 : 6003 : 6003 : 6003 : 6003 : 6003 : 6003 : 6003 : 6003 : 6003 :
Ви : 0.024: 0.022: 0.020: 0.018: 0.017: 0.015: 0.014: 0.013: 0.012: 0.011: 0.011: 0.010:
Ки : 6009 : 6009 : 6009 : 6009 : 6009 : 6009 : 6009 : 6009 : 6009 : 6009 : 6009 : 6009 :
Ви : 0.008: 0.007: 0.006: 0.006: 0.005: 0.005: 0.005: 0.004: 0.004: 0.004: 0.003: 0.003:
Ки : 6010 : 6010 : 6010 : 6010 : 6010 : 6010 : 6010 : 6010 : 6010 : 6010 : 6010 : 6010 :
~~~~~~
____
y= 7000 : Y-строка 41 Cmax= 1.053 долей ПДК (x= 8200.0; напр.ветра= 5)
----------:____
x= 0 : 200: 400: 600: 800: 1000: 1200: 1400: 1600: 1800: 2000: 2200: 2400: 2600: 2800: 3000:
----------:------:------:------:------:------:------:------:------:------:------:------:------:------:------:------:
Qc : 0.032: 0.034: 0.036: 0.038: 0.040: 0.043: 0.046: 0.049: 0.052: 0.056: 0.060: 0.064: 0.069: 0.074: 0.080: 0.087:
Сс : 0.000: 0.000: 0.000: 0.000: 0.000: 0.000: 0.000: 0.000: 0.001: 0.001: 0.001: 0.001: 0.001: 0.001: 0.001: 0.001:
Фоп: 80 : 80 : 80 : 80 : 79 : 79 : 79 : 78 : 78 : 78 : 77 : 77 : 76 : 76 : 75 : 75 :
Uоп: 9.00 : 9.00 : 9.00 : 9.00 : 9.00 : 9.00 : 9.00 : 9.00 : 9.00 : 9.00 : 9.00 : 9.00 : 9.00 : 9.00 : 9.00 : 9.00 :
: : : : : : : : : : : : : : : : :
Ви : 0.022: 0.023: 0.025: 0.026: 0.028: 0.030: 0.031: 0.034: 0.036: 0.038: 0.041: 0.044: 0.048: 0.051: 0.055: 0.060:
Ки : 6003 : 6003 : 6003 : 6003 : 6003 : 6003 : 6003 : 6003 : 6003 : 6003 : 6003 : 6003 : 6003 : 6003 : 6003 :
Ви : 0.005: 0.006: 0.006: 0.006: 0.007: 0.007: 0.008: 0.008: 0.009: 0.009: 0.010: 0.011: 0.011: 0.012: 0.013: 0.014:
Ки : 6009 : 6009 : 6009 : 6009 : 6009 : 6009 : 6009 : 6009 : 6009 : 6009 : 6009 : 6009 : 6009 : 6009 : 6009 :
Ви : 0.002: 0.002: 0.002: 0.002: 0.002: 0.002: 0.002: 0.003: 0.003: 0.003: 0.003: 0.003: 0.004: 0.004: 0.004: 0.005:
Ки : 6010 : 6010 : 6010 : 6010 : 6010 : 6010 : 6010 : 6010 : 6010 : 6010 : 6010 : 6010 : 6010 : 6010 : 6010 :
~~~~~~
~~~~~~~~
----____
x= 3200: 3400: 3600: 3800: 4000: 4200: 4400: 4600: 4800: 5000: 5200: 5400: 5600: 5800: 6000: 6200:
----------:------:------:------:------:------:------:------:------:------:------:------:------:------:------:------:
Qc : 0.094: 0.103: 0.113: 0.123: 0.136: 0.150: 0.166: 0.185: 0.206: 0.230: 0.252: 0.279: 0.308: 0.341: 0.381: 0.426:
Сс : 0.001: 0.001: 0.001: 0.001: 0.001: 0.001: 0.002: 0.002: 0.002: 0.002: 0.003: 0.003: 0.003: 0.003: 0.004: 0.004:
Фоп: 74 : 74 : 73 : 72 : 72 : 71 : 70 : 69 : 68 : 67 : 65 : 64 : 62 : 60 : 58 : 56 :
Uоп: 9.00 : 9.00 : 9.00 : 9.00 : 9.00 : 9.00 : 9.00 : 9.00 : 9.00 : 9.00 : 9.00 : 9.00 : 9.00 : 9.00 : 9.00 : 9.00 :
: : : : : : : : : : : : : : : : :
Ви : 0.065: 0.071: 0.078: 0.085: 0.094: 0.104: 0.115: 0.129: 0.144: 0.159: 0.176: 0.194: 0.215: 0.239: 0.267: 0.299:
Ки : 6003 : 6003 : 6003 : 6003 : 6003 : 6003 : 6003 : 6003 : 6003 : 6003 : 6003 : 6003 : 6003 : 6003 : 6003 :
Ви : 0.016: 0.017: 0.019: 0.020: 0.022: 0.025: 0.027: 0.030: 0.034: 0.038: 0.041: 0.046: 0.050: 0.055: 0.061: 0.068:
Ки : 6009 : 6009 : 6009 : 6009 : 6009 : 6009 : 6009 : 6009 : 6009 : 6009 : 6009 : 6009 : 6009 : 6009 : 6009 : 6009 :
Ви : 0.005: 0.005: 0.006: 0.006: 0.007: 0.008: 0.009: 0.010: 0.011: 0.012: 0.013: 0.015: 0.016: 0.017: 0.019: 0.021:
Ки : 6010 : 6010 : 6010 : 6010 : 6010 : 6010 : 6010 : 6010 : 6010 : 6010 : 6010 : 6010 : 6010 : 6010 : 6010 :
~~~~~~
~~~~~~~~
----____
x= 6400: 6600: 6800: 7000: 7200: 7400: 7600: 7800: 8000: 8200: 8400: 8600: 8800: 9000: 9200: 9400:
----------:------:------:------:------:------:------:------:------:------:------:------:------:------:------:------:
Qc : 0.477: 0.535: 0.601: 0.673: 0.750: 0.830: 0.908: 0.975: 1.027: 1.053: 1.052: 1.023: 0.976: 0.910: 0.836: 0.757:
Сс : 0.005: 0.005: 0.006: 0.007: 0.007: 0.008: 0.009: 0.010: 0.010: 0.011: 0.011: 0.010: 0.010: 0.009: 0.008: 0.008:
Фоп: 53 : 50 : 47 : 43 : 38 : 33 : 27 : 20 : 13 : 5 : 357 : 349 : 342 : 335 : 329 : 324 :
Uоп: 9.00 : 9.00 : 9.00 : 9.00 : 9.00 : 9.00 : 9.00 : 9.00 : 9.00 : 9.00 : 9.00 : 9.00 : 9.00 : 9.00 : 9.00 : 9.00 :
: : : : : : : : : : : : : : : : :
Ви : 0.337: 0.381: 0.427: 0.482: 0.547: 0.608: 0.672: 0.737: 0.773: 0.803: 0.802: 0.779: 0.720: 0.665: 0.598: 0.524:
Ки : 6003 : 6003 : 6003 : 6003 : 6003 : 6003 : 6003 : 6003 : 6003 : 6003 : 6003 : 6003 : 6003 : 6003 : 6003 :
Ви : 0.075: 0.084: 0.095: 0.106: 0.113: 0.125: 0.133: 0.134: 0.142: 0.138: 0.135: 0.130: 0.137: 0.132: 0.130: 0.128:
Ки : 6009 : 6009 : 6009 : 6009 : 6009 : 6009 : 6009 : 6009 : 6009 : 6009 : 6009 : 6009 : 6009 : 6009 : 6009 :
Ви : 0.023: 0.026: 0.030: 0.033: 0.034: 0.038: 0.041: 0.041: 0.044: 0.045: 0.045: 0.045: 0.048: 0.047: 0.046: 0.045:
Ки : 6010 : 6010 : 6010 : 6010 : 6010 : 6010 : 6010 : 6012 : 6012 : 6012 : 6012 : 6010 : 6010 : 6010 : 6010 : 6010 :
~~~~~~
~~~~~~~~
----____
x= 9600: 9800: 10000: 10200: 10400: 10600: 10800: 11000: 11200: 11400: 11600: 11800: 12000: 12200: 12400: 12600:
----------:------:------:------:------:------:------:------:------:------:------:------:------:------:------:------:
Qc : 0.682: 0.609: 0.545: 0.486: 0.435: 0.389: 0.350: 0.315: 0.285: 0.259: 0.235: 0.212: 0.190: 0.171: 0.154: 0.139:
Сс : 0.007: 0.006: 0.005: 0.005: 0.004: 0.004: 0.003: 0.003: 0.003: 0.003: 0.002: 0.002: 0.002: 0.002: 0.002: 0.001:
Фоп: 319 : 315 : 311 : 308 : 305 : 302 : 300 : 298 : 297 : 295 : 294 : 293 : 291 : 290 : 289 : 289 :
Uоп: 9.00 : 9.00 : 9.00 : 9.00 : 9.00 : 9.00 : 9.00 : 9.00 : 9.00 : 9.00 : 9.00 : 9.00 : 9.00 : 9.00 : 9.00 : 9.00 :
: : : : : : : : : : : : : : : : :
Ви : 0.471: 0.415: 0.373: 0.330: 0.295: 0.266: 0.238: 0.214: 0.192: 0.175: 0.158: 0.142: 0.128: 0.115: 0.104: 0.093:
Ки : 6003 : 6003 : 6003 : 6003 : 6003 : 6003 : 6003 : 6003 : 6003 : 6003 : 6003 : 6003 : 6003 : 6003 : 6003 : 6003 :
Ви : 0.117: 0.108: 0.096: 0.088: 0.078: 0.068: 0.062: 0.056: 0.052: 0.047: 0.043: 0.040: 0.035: 0.031: 0.028: 0.026:
Ки : 6009 : 6009 : 6009 : 6009 : 6009 : 6009 : 6009 : 6009 : 6009 : 6009 : 6009 : 6009 : 6009 : 6009 : 6009 : 6009 :
Ви : 0.041: 0.038: 0.033: 0.030: 0.027: 0.023: 0.021: 0.019: 0.017: 0.015: 0.014: 0.013: 0.011: 0.010: 0.009: 0.008:
Ки : 6010 : 6010 : 6010 : 6010 : 6010 : 6010 : 6010 : 6010 : 6010 : 6010 : 6010 : 6010 : 6010 : 6010 : 6010 : 6010 :
~~~~~~
~~~~~~~~
----____
x= 12800: 13000: 13200: 13400: 13600: 13800: 14000: 14200: 14400: 14600: 14800: 15000:
----------:------:------:------:------:------:------:------:------:------:------:------:
Qc : 0.127: 0.116: 0.106: 0.097: 0.089: 0.082: 0.076: 0.071: 0.066: 0.061: 0.057: 0.053:
Сс : 0.001: 0.001: 0.001: 0.001: 0.001: 0.001: 0.001: 0.001: 0.001: 0.001: 0.001: 0.001:
Фоп: 288 : 287 : 286 : 286 : 285 : 285 : 284 : 284 : 283 : 283 : 283 : 282 :
Uоп: 9.00 : 9.00 : 9.00 : 9.00 : 9.00 : 9.00 : 9.00 : 9.00 : 9.00 : 9.00 : 9.00 : 9.00 :
: : : : : : : : : : : : :
Ви : 0.085: 0.078: 0.071: 0.065: 0.060: 0.055: 0.051: 0.047: 0.044: 0.041: 0.038: 0.036:
Ки : 6003 : 6003 : 6003 : 6003 : 6003 : 6003 : 6003 : 6003 : 6003 : 6003 : 6003 : 6003 :
~~~~~~~~

```
Ви : 0.023: 0.021: 0.019: 0.018: 0.016: 0.015: 0.014: 0.013: 0.012: 0.011: 0.010: 0.010:
Ки : 6009 : 6009 : 6009 : 6009 : 6009 : 6009 : 6009 : 6009 : 6009 : 6009 : 6009 : 6009 :
Ви : 0.008: 0.007: 0.006: 0.006: 0.005: 0.005: 0.004: 0.004: 0.004: 0.004: 0.003: 0.003:
Ки : 6010 : 6010 : 6010 : 6010 : 6010 : 6010 : 6010 : 6010 : 6010 : 6010 : 6010 : 6010 :
~~~~~~~~~~~~~~~~~~~~~~~~~~~~~~~~~~~~~~~~~~~~~~~~~~~~~~~~~~~~~~~~~~~~~~~~~~~~~~~~~~~~~~~~~~~~~~~~~~~~~~~~~~~~~~~~~~~~~~~~~~~~~~~~~~~~~~~~~~~~~~~~~~~~~~~~~~~~~~~~~~~~~~~~~~~~~~~~~~~~~~~~~~~~~~~~~~~~~~~~~~~~~~~~~~~~~~~~~~~~~~~~~~~~~~~~~~~~~~~~~~~~~~~~~~~~~~~~~
______________
 y=  6800 : Y-строка 42  Cmax=  0.858 долей ПДК (x=  8400.0; напр.ветра=358)
----------:_______________________________________________________________________________________________________________________
 x=    0 :  200:  400:  600:  800:  1000:  1200:  1400:  1600:  1800:  2000:  2200:  2400:  2600:  2800:  3000:
----------:------:------:------:------:------:------:------:------:------:------:------:------:------:------:------:
Qc : 0.032: 0.034: 0.036: 0.038: 0.040: 0.042: 0.045: 0.048: 0.051: 0.055: 0.059: 0.063: 0.068: 0.073: 0.078: 0.085:
Cc : 0.000: 0.000: 0.000: 0.000: 0.000: 0.000: 0.000: 0.000: 0.001: 0.001: 0.001: 0.001: 0.001: 0.001: 0.001: 0.001:
Фоп:   79 :   79 :   78 :   78 :   78 :   77 :   77 :   77 :   76 :   76 :   76 :   75 :   75 :   74 :   74 :   73 :
Uоп: 9.00 : 9.00 : 9.00 : 9.00 : 9.00 : 9.00 : 9.00 : 9.00 : 9.00 : 9.00 : 9.00 : 9.00 : 9.00 : 9.00 : 9.00 : 9.00 :
   :      :      :      :      :      :      :      :      :      :      :      :      :      :      :      :      :
Ви : 0.022: 0.023: 0.024: 0.026: 0.028: 0.029: 0.031: 0.033: 0.035: 0.038: 0.040: 0.043: 0.047: 0.050: 0.054: 0.059:
Ки : 6003 : 6003 : 6003 : 6003 : 6003 : 6003 : 6003 : 6003 : 6003 : 6003 : 6003 : 6003 : 6003 : 6003 : 6003 : 6003 :
Ви : 0.005: 0.006: 0.006: 0.006: 0.007: 0.007: 0.008: 0.008: 0.009: 0.009: 0.010: 0.011: 0.011: 0.012: 0.013: 0.014:
Ки : 6009 : 6009 : 6009 : 6009 : 6009 : 6009 : 6009 : 6009 : 6009 : 6009 : 6009 : 6009 : 6009 : 6009 : 6009 : 6009 :
Ви : 0.002: 0.002: 0.002: 0.002: 0.002: 0.002: 0.002: 0.003: 0.003: 0.003: 0.003: 0.003: 0.004: 0.004: 0.004: 0.005:
Ки : 6010 : 6010 : 6010 : 6010 : 6010 : 6010 : 6010 : 6010 : 6010 : 6010 : 6010 : 6010 : 6010 : 6010 : 6010 : 6010 :
~~~~~~~~~~~~~~~~~~~~~~~~~~~~~~~~~~~~~~~~~~~~~~~~~~~~~~~~~~~~~~~~~~~~~~~~~~~~~~~~~~~~~~~~~~~~~~~~~~~~~~~~~~~~~~~~~~~~~~~~~~~~~~~~~~~~~~~~~~~~~~~~~~~~~~~~~~~~~~~~~~~~~~~~~~~~~~~~~~~~~~~~~~~~~~~~~~~~~~~~~~~~~~~~~~~~~~~~~~~~~~~~~~~~~~~~~~~~~~~~~~~~~~~~~~~~~~~~~~~~~~~~~~~~~~~~~~~~~~~~~~~~~~~~~~~~~~~~~~~~~~
~~~~~~~~
----_______________________________________________________________________________________________________________________
 x=  3200:  3400:  3600:  3800:  4000:  4200:  4400:  4600:  4800:  5000:  5200:  5400:  5600:  5800:  6000:  6200:
----------:------:------:------:------:------:------:------:------:------:------:------:------:------:------:------:
Qc : 0.092: 0.100: 0.109: 0.120: 0.131: 0.144: 0.159: 0.176: 0.197: 0.219: 0.241: 0.265: 0.291: 0.321: 0.355: 0.392:
Cc : 0.001: 0.001: 0.001: 0.001: 0.001: 0.001: 0.002: 0.002: 0.002: 0.002: 0.002: 0.003: 0.003: 0.003: 0.004: 0.004:
Фоп:   72 :   72 :   71 :   70 :   69 :   68 :   67 :   66 :   65 :   64 :   62 :   61 :   59 :   57 :   55 :   53 :
Uоп: 9.00 : 9.00 : 9.00 : 9.00 : 9.00 : 9.00 : 9.00 : 9.00 : 9.00 : 9.00 : 9.00 : 9.00 : 9.00 : 9.00 : 9.00 : 9.00 :
   :      :      :      :      :      :      :      :      :      :      :      :      :      :      :      :      :
Ви : 0.064: 0.069: 0.076: 0.083: 0.091: 0.100: 0.111: 0.123: 0.137: 0.153: 0.168: 0.184: 0.203: 0.224: 0.248: 0.273:
Ки : 6003 : 6003 : 6003 : 6003 : 6003 : 6003 : 6003 : 6003 : 6003 : 6003 : 6003 : 6003 : 6003 : 6003 : 6003 : 6003 :
Ви : 0.015: 0.017: 0.018: 0.020: 0.022: 0.024: 0.026: 0.029: 0.032: 0.036: 0.039: 0.043: 0.047: 0.052: 0.058: 0.064:
Ки : 6009 : 6009 : 6009 : 6009 : 6009 : 6009 : 6009 : 6009 : 6009 : 6009 : 6009 : 6009 : 6009 : 6009 : 6009 : 6009 :
Ви : 0.005: 0.005: 0.006: 0.006: 0.007: 0.007: 0.008: 0.009: 0.010: 0.011: 0.012: 0.014: 0.015: 0.016: 0.018: 0.020:
Ки : 6010 : 6010 : 6010 : 6010 : 6010 : 6010 : 6010 : 6010 : 6010 : 6010 : 6010 : 6010 : 6010 : 6010 : 6010 : 6010 :
~~~~~~~~~~~~~~~~~~~~~~~~~~~~~~~~~~~~~~~~~~~~~~~~~~~~~~~~~~~~~~~~~~~~~~~~~~~~~~~~~~~~~~~~~~~~~~~~~~~~~~~~~~~~~~~~~~~~~~~~~~~~~~~~~~~~~~~~~~~~~~~~~~~~~~~~~~~~~~~~~~~~~~~~~~~~~~~~~~~~~~~~~~~~~~~~~~~~~~~~~~~~~~~~~~~~~~~~~~~~~~~~~~~~~~~~~~~~~~~~~~~~~~~~~~~~~~~~~~~~~~~~~~~~~~~~~~~~~~~~~~~~~~~~~~~~~~~~~~~~~
~~~~~~~~
----_______________________________________________________________________________________________________________________
 x=  6400:  6600:  6800:  7000:  7200:  7400:  7600:  7800:  8000:  8200:  8400:  8600:  8800:  9000:  9200:  9400:
----------:------:------:------:------:------:------:------:------:------:------:------:------:------:------:------:
Qc : 0.435: 0.482: 0.535: 0.590: 0.647: 0.705: 0.760: 0.807: 0.839: 0.858: 0.858: 0.841: 0.808: 0.764: 0.711: 0.655:
Cc : 0.004: 0.005: 0.005: 0.006: 0.006: 0.007: 0.008: 0.008: 0.008: 0.009: 0.009: 0.008: 0.008: 0.008: 0.007: 0.007:
Фоп:   50 :   47 :   43 :   39 :   35 :   30 :   24 :   18 :   11 :    5 :  358 :  351 :  344 :  338 :  332 :  327 :
Uоп: 9.00 : 9.00 : 9.00 : 9.00 : 9.00 : 9.00 : 9.00 : 9.00 : 9.00 : 9.00 : 9.00 : 9.00 : 9.00 : 9.00 : 9.00 : 9.00 :
   :      :      :      :      :      :      :      :      :      :      :      :      :      :      :      :      :
Ви : 0.306: 0.339: 0.381: 0.424: 0.464: 0.509: 0.559: 0.596: 0.632: 0.627: 0.626: 0.612: 0.592: 0.548: 0.509: 0.461:
Ки : 6003 : 6003 : 6003 : 6003 : 6003 : 6003 : 6003 : 6003 : 6003 : 6003 : 6003 : 6003 : 6003 : 6003 : 6003 : 6003 :
Ви : 0.070: 0.078: 0.084: 0.092: 0.103: 0.111: 0.113: 0.119: 0.115: 0.129: 0.129: 0.126: 0.118: 0.118: 0.110: 0.106:
Ки : 6009 : 6009 : 6009 : 6009 : 6009 : 6009 : 6009 : 6009 : 6009 : 6009 : 6009 : 6009 : 6009 : 6009 : 6009 : 6009 :
Ви : 0.022: 0.025: 0.026: 0.028: 0.032: 0.035: 0.035: 0.037: 0.036: 0.042: 0.043: 0.043: 0.041: 0.041: 0.039: 0.037:
Ки : 6010 : 6010 : 6010 : 6010 : 6010 : 6010 : 6010 : 6010 : 6010 : 6010 : 6010 : 6010 : 6010 : 6010 : 6010 : 6010 :
~~~~~~~~~~~~~~~~~~~~~~~~~~~~~~~~~~~~~~~~~~~~~~~~~~~~~~~~~~~~~~~~~~~~~~~~~~~~~~~~~~~~~~~~~~~~~~~~~~~~~~~~~~~~~~~~~~~~~~~~~~~~~~~~~~~~~~~~~~~~~~~~~~~~~~~~~~~~~~~~~~~~~~~~~~~~~~~~~~~~~~~~~~~~~~~~~~~~~~~~~~~~~~~~~~~~~~~~~~~~~~~~~~~~~~~~~~~~~~~~~~~~~~~~~~~~~~~~~~~~~~~~~~~~~~~~~~~~~~~~~~~~~~~~~~~~~~~~~~~~~
~~~~~~~~
----_______________________________________________________________________________________________________________________
 x=  9600:  9800: 10000: 10200: 10400: 10600: 10800: 11000: 11200: 11400: 11600: 11800: 12000: 12200: 12400: 12600:
----------:------:------:------:------:------:------:------:------:------:------:------:------:------:------:------:
Qc : 0.597: 0.542: 0.490: 0.443: 0.399: 0.362: 0.327: 0.297: 0.270: 0.247: 0.225: 0.202: 0.182: 0.164: 0.149: 0.135:
Cc : 0.006: 0.005: 0.005: 0.004: 0.004: 0.004: 0.003: 0.003: 0.003: 0.002: 0.002: 0.002: 0.002: 0.002: 0.001: 0.001:
Фоп:  322 :  318 :  315 :  311 :  308 :  306 :  304 :  302 :  300 :  298 :  297 :  295 :  294 :  293 :  292 :  291 :
Uоп: 9.00 : 9.00 : 9.00 : 9.00 : 9.00 : 9.00 : 9.00 : 9.00 : 9.00 : 9.00 : 9.00 : 9.00 : 9.00 : 9.00 : 9.00 : 9.00 :
   :      :      :      :      :      :      :      :      :      :      :      :      :      :      :      :      :
Ви : 0.421: 0.378: 0.333: 0.305: 0.275: 0.246: 0.221: 0.200: 0.182: 0.167: 0.151: 0.136: 0.122: 0.110: 0.100: 0.091:
Ки : 6003 : 6003 : 6003 : 6003 : 6003 : 6003 : 6003 : 6003 : 6003 : 6003 : 6003 : 6003 : 6003 : 6003 : 6003 : 6003 :
Ви : 0.096: 0.091: 0.088: 0.076: 0.069: 0.065: 0.060: 0.054: 0.049: 0.044: 0.041: 0.037: 0.033: 0.030: 0.027: 0.025:
Ки : 6009 : 6009 : 6009 : 6009 : 6009 : 6009 : 6009 : 6009 : 6009 : 6009 : 6009 : 6009 : 6009 : 6009 : 6009 : 6009 :
Ви : 0.034: 0.032: 0.030: 0.026: 0.024: 0.022: 0.020: 0.018: 0.016: 0.015: 0.014: 0.012: 0.011: 0.010: 0.009: 0.008:
Ки : 6010 : 6010 : 6010 : 6010 : 6010 : 6010 : 6010 : 6010 : 6010 : 6010 : 6010 : 6010 : 6010 : 6010 : 6010 : 6010 :
~~~~~~~~~~~~~~~~~~~~~~~~~~~~~~~~~~~~~~~~~~~~~~~~~~~~~~~~~~~~~~~~~~~~~~~~~~~~~~~~~~~~~~~~~~~~~~~~~~~~~~~~~~~~~~~~~~~~~~~~~~~~~~~~~~~~~~~~~~~~~~~~~~~~~~~~~~~~~~~~~~~~~~~~~~~~~~~~~~~~~~~~~~~~~~~~~~~~~~~~~~~~~~~~~~~~~~~~~~~~~~~~~~~~~~~~~~~~~~~~~~~~~~~~~~~~~~~~~~~~~~~~~~~~~~~~~~~~~~~~~~~~~~~~~~~~~~~~~~~~~
~~~~~~~~
----___________________________________________________________________________________________
 x=  12800: 13000: 13200: 13400: 13600: 13800: 14000: 14200: 14400: 14600: 14800: 15000:
----------:------:------:------:------:------:------:------:------:------:------:------:
Qc : 0.123: 0.112: 0.103: 0.095: 0.087: 0.080: 0.075: 0.069: 0.064: 0.060: 0.056: 0.052:
Cc : 0.001: 0.001: 0.001: 0.001: 0.001: 0.001: 0.001: 0.001: 0.001: 0.001: 0.001: 0.001:
Фоп:  290 :  289 :  289 :  288 :  287 :  287 :  286 :  286 :  285 :  285 :  284 :  284 :
Uоп: 9.00 : 9.00 : 9.00 : 9.00 : 9.00 : 9.00 : 9.00 : 9.00 : 9.00 : 9.00 : 9.00 : 9.00 :
   :      :      :      :      :      :      :      :      :      :      :      :      :
Ви : 0.083: 0.076: 0.069: 0.064: 0.059: 0.054: 0.050: 0.046: 0.043: 0.040: 0.038: 0.035:
Ки : 6003 : 6003 : 6003 : 6003 : 6003 : 6003 : 6003 : 6003 : 6003 : 6003 : 6003 : 6003 :
Ви : 0.022: 0.020: 0.019: 0.017: 0.016: 0.015: 0.014: 0.013: 0.012: 0.011: 0.010: 0.010:
Ки : 6009 : 6009 : 6009 : 6009 : 6009 : 6009 : 6009 : 6009 : 6009 : 6009 : 6009 : 6009 :
```

```
Ви : 0.007: 0.007: 0.006: 0.006: 0.005: 0.005: 0.004: 0.004: 0.004: 0.004: 0.003: 0.003:
Ки : 6010 : 6010 : 6010 : 6010 : 6010 : 6010 : 6010 : 6010 : 6010 : 6010 : 6010 : 6010 :
~~~~~~~~~~~~~~~~~~~~~~~~~~~~~~~~~~~~~~~~~~~~~~~~~~~~~~~~~~~~~~~~~~~~~~~~~~~~~~~~~~~~~~~~
____________
 y=  6600 : Y-строка 43  Cmax=  0.715 долей ПДК (x=  8400.0; напр.ветра=358)
----------:____________________________________________________________________________________________________________
 x=     0 :  200:  400:  600:  800:  1000:  1200:  1400:  1600:  1800:  2000:  2200:  2400:  2600:  2800:  3000:
----------:------:------:------:------:------:------:------:------:------:------:------:------:------:------:------:
Qc : 0.032: 0.033: 0.035: 0.037: 0.039: 0.042: 0.044: 0.047: 0.050: 0.054: 0.058: 0.062: 0.066: 0.071: 0.077: 0.083:
Cc : 0.000: 0.000: 0.000: 0.000: 0.000: 0.000: 0.000: 0.000: 0.001: 0.001: 0.001: 0.001: 0.001: 0.001: 0.001: 0.001:
Фоп:   78 :   77 :   77 :   77 :   76 :   76 :   76 :   75 :   75 :   74 :   74 :   73 :   73 :   72 :   72 :   71 :
Uоп: 9.00 : 9.00 : 9.00 : 9.00 : 9.00 : 9.00 : 9.00 : 9.00 : 9.00 : 9.00 : 9.00 : 9.00 : 9.00 : 9.00 : 9.00 : 9.00 :
   :      :      :      :      :      :      :      :      :      :      :      :      :      :      :      :      :
Ви : 0.022: 0.023: 0.024: 0.026: 0.027: 0.029: 0.031: 0.033: 0.035: 0.037: 0.040: 0.043: 0.046: 0.049: 0.053: 0.057:
Ки : 6003 : 6003 : 6003 : 6003 : 6003 : 6003 : 6003 : 6003 : 6003 : 6003 : 6003 : 6003 : 6003 : 6003 : 6003 : 6003 :
Ви : 0.005: 0.006: 0.006: 0.006: 0.007: 0.007: 0.007: 0.008: 0.008: 0.009: 0.010: 0.010: 0.011: 0.012: 0.013: 0.014:
Ки : 6009 : 6009 : 6009 : 6009 : 6009 : 6009 : 6009 : 6009 : 6009 : 6009 : 6009 : 6009 : 6009 : 6009 : 6009 : 6009 :
Ви : 0.002: 0.002: 0.002: 0.002: 0.002: 0.002: 0.002: 0.003: 0.003: 0.003: 0.003: 0.003: 0.004: 0.004: 0.004: 0.004:
Ки : 6010 : 6010 : 6010 : 6010 : 6010 : 6010 : 6010 : 6010 : 6010 : 6010 : 6010 : 6010 : 6010 : 6010 : 6010 : 6010 :
~~~~~~~~~~~~~~~~~~~~~~~~~~~~~~~~~~~~~~~~~~~~~~~~~~~~~~~~~~~~~~~~~~~~~~~~~~~~~~~~~~~~~~~~~~~~~~~~~~~~~~~~~~~~~~~~~~~~~~~~~~~~~
~~~~~~~~
----______________________________________________________________________________________________________________________
 x=  3200:  3400:  3600:  3800:  4000:  4200:  4400:  4600:  4800:  5000:  5200:  5400:  5600:  5800:  6000:  6200:
----------:------:------:------:------:------:------:------:------:------:------:------:------:------:------:------:
Qc : 0.090: 0.097: 0.106: 0.116: 0.126: 0.139: 0.153: 0.168: 0.186: 0.207: 0.229: 0.251: 0.274: 0.300: 0.329: 0.361:
Cc : 0.001: 0.001: 0.001: 0.001: 0.001: 0.001: 0.002: 0.002: 0.002: 0.002: 0.002: 0.003: 0.003: 0.003: 0.003: 0.004:
Фоп:   70 :   70 :   69 :   68 :   67 :   66 :   65 :   64 :   63 :   61 :   60 :   58 :   56 :   54 :   52 :   49 :
Uоп: 9.00 : 9.00 : 9.00 : 9.00 : 9.00 : 9.00 : 9.00 : 9.00 : 9.00 : 9.00 : 9.00 : 9.00 : 9.00 : 9.00 : 9.00 : 9.00 :
   :      :      :      :      :      :      :      :      :      :      :      :      :      :      :      :      :
Ви : 0.062: 0.067: 0.073: 0.080: 0.088: 0.096: 0.106: 0.117: 0.129: 0.145: 0.159: 0.174: 0.191: 0.210: 0.230: 0.254:
Ки : 6003 : 6003 : 6003 : 6003 : 6003 : 6003 : 6003 : 6003 : 6003 : 6003 : 6003 : 6003 : 6003 : 6003 : 6003 : 6003 :
Ви : 0.015: 0.016: 0.018: 0.019: 0.021: 0.023: 0.025: 0.028: 0.030: 0.034: 0.038: 0.041: 0.045: 0.049: 0.054: 0.058:
Ки : 6009 : 6009 : 6009 : 6009 : 6009 : 6009 : 6009 : 6009 : 6009 : 6009 : 6009 : 6009 : 6009 : 6009 : 6009 : 6009 :
Ви : 0.005: 0.005: 0.006: 0.006: 0.007: 0.007: 0.008: 0.009: 0.010: 0.011: 0.012: 0.013: 0.014: 0.015: 0.017: 0.018:
Ки : 6010 : 6010 : 6010 : 6010 : 6010 : 6010 : 6010 : 6010 : 6010 : 6010 : 6010 : 6010 : 6010 : 6010 : 6010 : 6010 :
~~~~~~~~~~~~~~~~~~~~~~~~~~~~~~~~~~~~~~~~~~~~~~~~~~~~~~~~~~~~~~~~~~~~~~~~~~~~~~~~~~~~~~~~~~~~~~~~~~~~~~~~~~~~~~~~~~~~~~~~~~~~~
~~~~~~~~
----______________________________________________________________________________________________________________________
 x=  6400:  6600:  6800:  7000:  7200:  7400:  7600:  7800:  8000:  8200:  8400:  8600:  8800:  9000:  9200:  9400:
----------:------:------:------:------:------:------:------:------:------:------:------:------:------:------:------:
Qc : 0.395: 0.435: 0.476: 0.519: 0.562: 0.606: 0.645: 0.678: 0.701: 0.714: 0.715: 0.703: 0.680: 0.648: 0.610: 0.569:
Cc : 0.004: 0.004: 0.005: 0.005: 0.006: 0.006: 0.006: 0.007: 0.007: 0.007: 0.007: 0.007: 0.007: 0.006: 0.006: 0.006:
Фоп:   46 :   43 :   40 :   36 :   32 :   27 :   22 :   16 :   10 :    4 :  358 :  352 :  346 :  340 :  335 :  330 :
Uоп: 9.00 : 9.00 : 9.00 : 9.00 : 9.00 : 9.00 : 9.00 : 9.00 : 9.00 : 9.00 : 9.00 : 9.00 : 9.00 : 9.00 : 9.00 : 9.00 :
   :      :      :      :      :      :      :      :      :      :      :      :      :      :      :      :      :
Ви : 0.280: 0.309: 0.338: 0.371: 0.401: 0.437: 0.465: 0.497: 0.518: 0.525: 0.521: 0.506: 0.487: 0.466: 0.430: 0.399:
Ки : 6003 : 6003 : 6003 : 6003 : 6003 : 6003 : 6003 : 6003 : 6003 : 6003 : 6003 : 6003 : 6003 : 6003 : 6003 : 6003 :
Ви : 0.063: 0.069: 0.076: 0.082: 0.090: 0.095: 0.101: 0.101: 0.102: 0.105: 0.108: 0.109: 0.107: 0.100: 0.100: 0.094:
Ки : 6009 : 6009 : 6009 : 6009 : 6009 : 6009 : 6009 : 6009 : 6009 : 6009 : 6009 : 6009 : 6009 : 6009 : 6009 : 6009 :
Ви : 0.020: 0.021: 0.024: 0.026: 0.028: 0.030: 0.032: 0.032: 0.033: 0.034: 0.036: 0.037: 0.036: 0.035: 0.034: 0.032:
Ки : 6010 : 6010 : 6010 : 6010 : 6010 : 6010 : 6010 : 6010 : 6010 : 6010 : 6010 : 6010 : 6010 : 6010 : 6010 : 6010 :
~~~~~~~~~~~~~~~~~~~~~~~~~~~~~~~~~~~~~~~~~~~~~~~~~~~~~~~~~~~~~~~~~~~~~~~~~~~~~~~~~~~~~~~~~~~~~~~~~~~~~~~~~~~~~~~~~~~~~~~~~~~~~
~~~~~~~~
----______________________________________________________________________________________________________________________
 x=  9600:  9800: 10000: 10200: 10400: 10600: 10800: 11000: 11200: 11400: 11600: 11800: 12000: 12200: 12400: 12600:
----------:------:------:------:------:------:------:------:------:------:------:------:------:------:------:------:
Qc : 0.524: 0.481: 0.442: 0.402: 0.367: 0.335: 0.305: 0.279: 0.255: 0.234: 0.213: 0.192: 0.173: 0.156: 0.142: 0.130:
Cc : 0.005: 0.005: 0.004: 0.004: 0.004: 0.003: 0.003: 0.003: 0.003: 0.002: 0.002: 0.002: 0.002: 0.002: 0.001: 0.001:
Фоп:  326 :  321 :  318 :  315 :  312 :  309 :  307 :  305 :  303 :  301 :  299 :  298 :  297 :  295 :  294 :  293 :
Uоп: 9.00 : 9.00 : 9.00 : 9.00 : 9.00 : 9.00 : 9.00 : 9.00 : 9.00 : 9.00 : 9.00 : 9.00 : 9.00 : 9.00 : 9.00 : 9.00 :
   :      :      :      :      :      :      :      :      :      :      :      :      :      :      :      :      :
Ви : 0.360: 0.338: 0.303: 0.274: 0.249: 0.229: 0.207: 0.188: 0.172: 0.159: 0.144: 0.129: 0.116: 0.106: 0.096: 0.087:
Ки : 6003 : 6003 : 6003 : 6003 : 6003 : 6003 : 6003 : 6003 : 6003 : 6003 : 6003 : 6003 : 6003 : 6003 : 6003 : 6003 :
Ви : 0.092: 0.079: 0.077: 0.072: 0.066: 0.059: 0.055: 0.051: 0.047: 0.042: 0.038: 0.035: 0.032: 0.028: 0.026: 0.023:
Ки : 6009 : 6009 : 6009 : 6009 : 6009 : 6009 : 6009 : 6009 : 6009 : 6009 : 6009 : 6009 : 6009 : 6009 : 6009 : 6009 :
Ви : 0.031: 0.027: 0.026: 0.024: 0.022: 0.020: 0.018: 0.017: 0.015: 0.014: 0.013: 0.012: 0.010: 0.009: 0.008: 0.008:
Ки : 6010 : 6010 : 6010 : 6010 : 6010 : 6010 : 6010 : 6010 : 6010 : 6010 : 6010 : 6010 : 6010 : 6010 : 6010 : 6010 :
~~~~~~~~~~~~~~~~~~~~~~~~~~~~~~~~~~~~~~~~~~~~~~~~~~~~~~~~~~~~~~~~~~~~~~~~~~~~~~~~~~~~~~~~~~~~~~~~~~~~~~~~~~~~~~~~~~~~~~~~~~~~~
~~~~~~~~
----________________________________________________________________________________
 x= 12800: 13000: 13200: 13400: 13600: 13800: 14000: 14200: 14400: 14600: 14800: 15000:
----------:------:------:------:------:------:------:------:------:------:------:------:
Qc : 0.118: 0.108: 0.100: 0.092: 0.085: 0.078: 0.073: 0.068: 0.063: 0.059: 0.055: 0.051:
Cc : 0.001: 0.001: 0.001: 0.001: 0.001: 0.001: 0.001: 0.001: 0.001: 0.001: 0.001: 0.001:
Фоп:  292 :  291 :  291 :  290 :  289 :  289 :  288 :  287 :  287 :  286 :  286 :  285 :
Uоп: 9.00 : 9.00 : 9.00 : 9.00 : 9.00 : 9.00 : 9.00 : 9.00 : 9.00 : 9.00 : 9.00 : 9.00 :
   :      :      :      :      :      :      :      :      :      :      :      :      :
Ви : 0.080: 0.073: 0.067: 0.062: 0.057: 0.053: 0.049: 0.046: 0.042: 0.040: 0.037: 0.035:
Ки : 6003 : 6003 : 6003 : 6003 : 6003 : 6003 : 6003 : 6003 : 6003 : 6003 : 6003 : 6003 :
Ви : 0.021: 0.020: 0.018: 0.017: 0.015: 0.014: 0.013: 0.012: 0.011: 0.011: 0.010: 0.009:
Ки : 6009 : 6009 : 6009 : 6009 : 6009 : 6009 : 6009 : 6009 : 6009 : 6009 : 6009 : 6009 :
Ви : 0.007: 0.006: 0.006: 0.005: 0.005: 0.005: 0.004: 0.004: 0.004: 0.003: 0.003: 0.003:
Ки : 6010 : 6010 : 6010 : 6010 : 6010 : 6010 : 6010 : 6010 : 6010 : 6010 : 6010 : 6010 :
```

```
~~~~~~~~~~~~~~~~~~~~~~~~~~~~~~~~~~~~~~~~~~~~~~~~~~~~~~~~~~~~~~~~~~~~~~~~~~~~~~~~~~~~~~~~~
___________
 y=  6400 : Y-строка 44  Cmax=  0.604 долей ПДК (x=  8400.0; напр.ветра=358)
----------:________________________________________________________________________________
 x=    0 :  200:  400:  600:  800:  1000:  1200:  1400:  1600:  1800:  2000:  2200:  2400:  2600:  2800:  3000:
----------:------:------:------:------:------:------:------:------:------:------:------:------:------:------:------:
Qc : 0.031: 0.033: 0.035: 0.037: 0.039: 0.041: 0.044: 0.046: 0.050: 0.053: 0.056: 0.060: 0.065: 0.069: 0.075: 0.081:
Cc : 0.000: 0.000: 0.000: 0.000: 0.000: 0.000: 0.000: 0.000: 0.000: 0.001: 0.001: 0.001: 0.001: 0.001: 0.001: 0.001:
Фоп:   76 :   76 :   76 :   75 :   75 :   75 :   74 :   74 :   73 :   73 :   72 :   72 :   71 :   70 :   70 :   69 :
Uоп: 9.00 : 9.00 : 9.00 : 9.00 : 9.00 : 9.00 : 9.00 : 9.00 : 9.00 : 9.00 : 9.00 : 9.00 : 9.00 : 9.00 : 9.00 : 9.00 :
   :      :      :      :      :      :      :      :      :      :      :      :      :      :      :      :      :
Ви : 0.021: 0.023: 0.024: 0.025: 0.027: 0.028: 0.030: 0.032: 0.034: 0.036: 0.039: 0.042: 0.045: 0.048: 0.052: 0.056:
Ки : 6003 : 6003 : 6003 : 6003 : 6003 : 6003 : 6003 : 6003 : 6003 : 6003 : 6003 : 6003 : 6003 : 6003 : 6003 : 6003 :
Ви : 0.005: 0.006: 0.006: 0.006: 0.007: 0.007: 0.007: 0.008: 0.008: 0.009: 0.009: 0.010: 0.011: 0.012: 0.012: 0.013:
Ки : 6009 : 6009 : 6009 : 6009 : 6009 : 6009 : 6009 : 6009 : 6009 : 6009 : 6009 : 6009 : 6009 : 6009 : 6009 : 6009 :
Ви : 0.002: 0.002: 0.002: 0.002: 0.002: 0.002: 0.002: 0.003: 0.003: 0.003: 0.003: 0.003: 0.003: 0.004: 0.004: 0.004:
Ки : 6010 : 6010 : 6010 : 6010 : 6010 : 6010 : 6010 : 6010 : 6010 : 6010 : 6010 : 6010 : 6010 : 6010 : 6010 : 6010 :
~~~~~~~~~~~~~~~~~~~~~~~~~~~~~~~~~~~~~~~~~~~~~~~~~~~~~~~~~~~~~~~~~~~~~~~~~~~~~~~~~~~~~~~~~~~~~~~~~~~~~~~~~~~~~~~~~~
~~~~~~~~
----________________________________________________________________________________
 x=  3200:  3400:  3600:  3800:  4000:  4200:  4400:  4600:  4800:  5000:  5200:  5400:  5600:  5800:  6000:  6200:
----------:------:------:------:------:------:------:------:------:------:------:------:------:------:------:------:
Qc : 0.087: 0.094: 0.102: 0.111: 0.121: 0.133: 0.145: 0.160: 0.176: 0.194: 0.216: 0.236: 0.257: 0.280: 0.305: 0.331:
Cc : 0.001: 0.001: 0.001: 0.001: 0.001: 0.001: 0.001: 0.002: 0.002: 0.002: 0.002: 0.002: 0.003: 0.003: 0.003: 0.003:
Фоп:   68 :   68 :   67 :   66 :   65 :   64 :   63 :   61 :   60 :   59 :   57 :   55 :   53 :   51 :   49 :   46 :
Uоп: 9.00 : 9.00 : 9.00 : 9.00 : 9.00 : 9.00 : 9.00 : 9.00 : 9.00 : 9.00 : 9.00 : 9.00 : 9.00 : 9.00 : 9.00 : 9.00 :
   :      :      :      :      :      :      :      :      :      :      :      :      :      :      :      :      :
Ви : 0.060: 0.065: 0.071: 0.077: 0.084: 0.092: 0.101: 0.111: 0.123: 0.135: 0.151: 0.165: 0.179: 0.196: 0.213: 0.233:
Ки : 6003 : 6003 : 6003 : 6003 : 6003 : 6003 : 6003 : 6003 : 6003 : 6003 : 6003 : 6003 : 6003 : 6003 : 6003 : 6003 :
Ви : 0.014: 0.016: 0.017: 0.018: 0.020: 0.022: 0.024: 0.026: 0.029: 0.032: 0.035: 0.039: 0.042: 0.045: 0.050: 0.053:
Ки : 6009 : 6009 : 6009 : 6009 : 6009 : 6009 : 6009 : 6009 : 6009 : 6009 : 6009 : 6009 : 6009 : 6009 : 6009 : 6009 :
Ви : 0.005: 0.005: 0.005: 0.006: 0.006: 0.007: 0.008: 0.008: 0.009: 0.010: 0.011: 0.012: 0.013: 0.014: 0.016: 0.017:
Ки : 6010 : 6010 : 6010 : 6010 : 6010 : 6010 : 6010 : 6010 : 6010 : 6010 : 6010 : 6010 : 6010 : 6010 : 6010 : 6010 :
~~~~~~~~~~~~~~~~~~~~~~~~~~~~~~~~~~~~~~~~~~~~~~~~~~~~~~~~~~~~~~~~~~~~~~~~~~~~~~~~~~~~~~~~~~~~~~~~~~~~~~~~~~~~~~~~~~
~~~~~~~~
----________________________________________________________________________________
 x=  6400:  6600:  6800:  7000:  7200:  7400:  7600:  7800:  8000:  8200:  8400:  8600:  8800:  9000:  9200:  9400:
----------:------:------:------:------:------:------:------:------:------:------:------:------:------:------:------:
Qc : 0.360: 0.392: 0.425: 0.459: 0.493: 0.524: 0.553: 0.577: 0.594: 0.604: 0.604: 0.595: 0.579: 0.557: 0.529: 0.496:
Cc : 0.004: 0.004: 0.004: 0.005: 0.005: 0.005: 0.006: 0.006: 0.006: 0.006: 0.006: 0.006: 0.006: 0.006: 0.005: 0.005:
Фоп:   44 :   40 :   37 :   33 :   29 :   25 :   20 :   15 :    9 :    4 :  358 :  353 :  347 :  342 :  337 :  332 :
Uоп: 9.00 : 9.00 : 9.00 : 9.00 : 9.00 : 9.00 : 9.00 : 9.00 : 9.00 : 9.00 : 9.00 : 9.00 : 9.00 : 9.00 : 9.00 : 9.00 :
   :      :      :      :      :      :      :      :      :      :      :      :      :      :      :      :      :
Ви : 0.252: 0.278: 0.302: 0.328: 0.353: 0.373: 0.397: 0.413: 0.434: 0.434: 0.439: 0.422: 0.417: 0.395: 0.374: 0.353:
Ки : 6003 : 6003 : 6003 : 6003 : 6003 : 6003 : 6003 : 6003 : 6003 : 6003 : 6003 : 6003 : 6003 : 6003 : 6003 : 6003 :
Ви : 0.059: 0.062: 0.068: 0.072: 0.078: 0.085: 0.088: 0.092: 0.089: 0.095: 0.092: 0.097: 0.090: 0.089: 0.086: 0.079:
Ки : 6009 : 6009 : 6009 : 6009 : 6009 : 6009 : 6009 : 6009 : 6009 : 6009 : 6009 : 6009 : 6009 : 6009 : 6009 : 6009 :
Ви : 0.019: 0.019: 0.022: 0.023: 0.024: 0.027: 0.028: 0.029: 0.029: 0.031: 0.030: 0.032: 0.030: 0.030: 0.029: 0.027:
Ки : 6010 : 6010 : 6010 : 6010 : 6010 : 6010 : 6010 : 6010 : 6010 : 6010 : 6010 : 6010 : 6010 : 6010 : 6010 : 6010 :
~~~~~~~~~~~~~~~~~~~~~~~~~~~~~~~~~~~~~~~~~~~~~~~~~~~~~~~~~~~~~~~~~~~~~~~~~~~~~~~~~~~~~~~~~~~~~~~~~~~~~~~~~~~~~~~~~~
~~~~~~~~
----________________________________________________________________________________
 x=  9600:  9800: 10000: 10200: 10400: 10600: 10800: 11000: 11200: 11400: 11600: 11800: 12000: 12200: 12400: 12600:
----------:------:------:------:------:------:------:------:------:------:------:------:------:------:------:------:
Qc : 0.464: 0.430: 0.398: 0.366: 0.336: 0.310: 0.284: 0.261: 0.240: 0.221: 0.200: 0.180: 0.164: 0.149: 0.136: 0.124:
Cc : 0.005: 0.004: 0.004: 0.004: 0.003: 0.003: 0.003: 0.003: 0.003: 0.002: 0.002: 0.002: 0.002: 0.001: 0.001: 0.001:
Фоп:  328 :  324 :  321 :  318 :  315 :  312 :  310 :  307 :  305 :  304 :  302 :  300 :  299 :  298 :  297 :  296 :
Uоп: 9.00 : 9.00 : 9.00 : 9.00 : 9.00 : 9.00 : 9.00 : 9.00 : 9.00 : 9.00 : 9.00 : 9.00 : 9.00 : 9.00 : 9.00 : 9.00 :
   :      :      :      :      :      :      :      :      :      :      :      :      :      :      :      :      :
Ви : 0.325: 0.301: 0.273: 0.249: 0.229: 0.212: 0.192: 0.179: 0.164: 0.149: 0.135: 0.122: 0.111: 0.100: 0.091: 0.083:
Ки : 6003 : 6003 : 6003 : 6003 : 6003 : 6003 : 6003 : 6003 : 6003 : 6003 : 6003 : 6003 : 6003 : 6003 : 6003 : 6003 :
Ви : 0.077: 0.071: 0.070: 0.065: 0.060: 0.055: 0.052: 0.046: 0.042: 0.040: 0.036: 0.032: 0.030: 0.027: 0.025: 0.023:
Ки : 6009 : 6009 : 6009 : 6009 : 6009 : 6009 : 6009 : 6009 : 6009 : 6009 : 6009 : 6009 : 6009 : 6009 : 6009 : 6009 :
Ви : 0.026: 0.024: 0.024: 0.022: 0.020: 0.018: 0.017: 0.015: 0.014: 0.013: 0.012: 0.011: 0.010: 0.009: 0.008: 0.007:
Ки : 6010 : 6010 : 6010 : 6010 : 6010 : 6010 : 6010 : 6010 : 6010 : 6010 : 6010 : 6010 : 6010 : 6010 : 6010 : 6010 :
~~~~~~~~~~~~~~~~~~~~~~~~~~~~~~~~~~~~~~~~~~~~~~~~~~~~~~~~~~~~~~~~~~~~~~~~~~~~~~~~~~~~~~~~~~~~~~~~~~~~~~~~~~~~~~~~~~
~~~~~~~~
----________________________________________________________________
 x= 12800: 13000: 13200: 13400: 13600: 13800: 14000: 14200: 14400: 14600: 14800: 15000:
----------:------:------:------:------:------:------:------:------:------:------:------:
Qc : 0.114: 0.105: 0.096: 0.089: 0.082: 0.076: 0.071: 0.066: 0.062: 0.058: 0.054: 0.051:
Cc : 0.001: 0.001: 0.001: 0.001: 0.001: 0.001: 0.001: 0.001: 0.001: 0.001: 0.001: 0.001:
Фоп:  295 :  294 :  293 :  292 :  291 :  290 :  290 :  289 :  289 :  288 :  287 :  287 :
Uоп: 9.00 : 9.00 : 9.00 : 9.00 : 9.00 : 9.00 : 9.00 : 9.00 : 9.00 : 9.00 : 9.00 : 9.00 :
   :      :      :      :      :      :      :      :      :      :      :      :      :
Ви : 0.076: 0.070: 0.065: 0.060: 0.056: 0.051: 0.048: 0.045: 0.041: 0.039: 0.036: 0.034:
Ки : 6003 : 6003 : 6003 : 6003 : 6003 : 6003 : 6003 : 6003 : 6003 : 6003 : 6003 : 6003 :
Ви : 0.021: 0.019: 0.018: 0.016: 0.015: 0.014: 0.013: 0.012: 0.011: 0.010: 0.010: 0.009:
Ки : 6009 : 6009 : 6009 : 6009 : 6009 : 6009 : 6009 : 6009 : 6009 : 6009 : 6009 : 6009 :
Ви : 0.007: 0.006: 0.006: 0.005: 0.005: 0.004: 0.004: 0.004: 0.004: 0.003: 0.003: 0.003:
Ки : 6010 : 6010 : 6010 : 6010 : 6010 : 6010 : 6010 : 6010 : 6010 : 6010 : 6010 : 6010 :
~~~~~~~~~~~~~~~~~~~~~~~~~~~~~~~~~~~~~~~~~~~~~~~~~~~~~~~~~~~~~~~~~~~~~~~~~~~~~~~~~~~~~~~~~
___________
```

```
 y=  6200 : Y-строка 45  Cmax=  0.517 долей ПДК (x=  8400.0; напр.ветра=358)
----------:-------------------------------------------------------------------------------------------------------------------------------
 x=     0 :   200:   400:   600:   800:  1000:  1200:  1400:  1600:  1800:  2000:  2200:  2400:  2600:  2800:  3000:
----------:------:------:------:------:------:------:------:------:------:------:------:------:------:------:------:
Qc : 0.031: 0.032: 0.034: 0.036: 0.038: 0.041: 0.043: 0.046: 0.048: 0.052: 0.055: 0.059: 0.063: 0.068: 0.073: 0.078:
Cc : 0.000: 0.000: 0.000: 0.000: 0.000: 0.000: 0.000: 0.000: 0.000: 0.001: 0.001: 0.001: 0.001: 0.001: 0.001: 0.001:
Фоп:   75 :   75 :   74 :   74 :   73 :   73 :   73 :   72 :   72 :   71 :   71 :   70 :   69 :   69 :   68 :   67 :
Uоп: 9.00 : 9.00 : 9.00 : 9.00 : 9.00 : 9.00 : 9.00 : 9.00 : 9.00 : 9.00 : 9.00 : 9.00 : 9.00 : 9.00 : 9.00 : 9.00 :
   :     :     :     :     :     :     :     :     :     :     :     :     :     :     :     :
Ви : 0.021: 0.022: 0.024: 0.025: 0.026: 0.028: 0.030: 0.031: 0.033: 0.036: 0.038: 0.041: 0.043: 0.047: 0.050: 0.054:
Ки : 6003 : 6003 : 6003 : 6003 : 6003 : 6003 : 6003 : 6003 : 6003 : 6003 : 6003 : 6003 : 6003 : 6003 : 6003 : 6003 :
Ви : 0.005: 0.005: 0.006: 0.006: 0.006: 0.007: 0.007: 0.008: 0.008: 0.009: 0.009: 0.010: 0.011: 0.011: 0.012: 0.013:
Ки : 6009 : 6009 : 6009 : 6009 : 6009 : 6009 : 6009 : 6009 : 6009 : 6009 : 6009 : 6009 : 6009 : 6009 : 6009 : 6009 :
Ви : 0.002: 0.002: 0.002: 0.002: 0.002: 0.002: 0.002: 0.002: 0.003: 0.003: 0.003: 0.003: 0.003: 0.004: 0.004: 0.004:
Ки : 6010 : 6010 : 6010 : 6010 : 6010 : 6010 : 6010 : 6010 : 6010 : 6010 : 6010 : 6010 : 6010 : 6010 : 6010 : 6010 :
~~~~~~~~~~~~~~~~~~~~~~~~~~~~~~~~~~~~~~~~~~~~~~~~~~~~~~~~~~~~~~~~~~~~~~~~~~~~~~~~~~~~~~~~~~~~~~~~~~~~~~~~~~~~~~~~~~~~~~~~~~~~~~~~~~~~~
~~~~~~~~
----------------------------------------------------------------------------------------------------------------------------------
 x=  3200: 3400: 3600: 3800: 4000: 4200: 4400: 4600: 4800: 5000: 5200: 5400: 5600: 5800: 6000: 6200:
----------:------:------:------:------:------:------:------:------:------:------:------:------:------:------:------:
Qc : 0.084: 0.091: 0.099: 0.107: 0.116: 0.127: 0.138: 0.152: 0.166: 0.183: 0.201: 0.221: 0.240: 0.260: 0.282: 0.304:
Cc : 0.001: 0.001: 0.001: 0.001: 0.001: 0.001: 0.001: 0.002: 0.002: 0.002: 0.002: 0.002: 0.002: 0.003: 0.003: 0.003:
Фоп:   66 :   66 :   65 :   64 :   63 :   62 :   60 :   59 :   58 :   56 :   55 :   53 :   51 :   49 :   46 :   44 :
Uоп: 9.00 : 9.00 : 9.00 : 9.00 : 9.00 : 9.00 : 9.00 : 9.00 : 9.00 : 9.00 : 9.00 : 9.00 : 9.00 : 9.00 : 9.00 : 9.00 :
   :     :     :     :     :     :     :     :     :     :     :     :     :     :     :     :
Ви : 0.058: 0.063: 0.068: 0.074: 0.080: 0.088: 0.096: 0.105: 0.115: 0.127: 0.139: 0.154: 0.167: 0.180: 0.197: 0.212:
Ки : 6003 : 6003 : 6003 : 6003 : 6003 : 6003 : 6003 : 6003 : 6003 : 6003 : 6003 : 6003 : 6003 : 6003 : 6003 : 6003 :
Ви : 0.014: 0.015: 0.016: 0.018: 0.019: 0.021: 0.023: 0.025: 0.027: 0.030: 0.033: 0.036: 0.040: 0.043: 0.046: 0.050:
Ки : 6009 : 6009 : 6009 : 6009 : 6009 : 6009 : 6009 : 6009 : 6009 : 6009 : 6009 : 6009 : 6009 : 6009 : 6009 : 6009 :
Ви : 0.004: 0.005: 0.005: 0.006: 0.006: 0.007: 0.007: 0.008: 0.009: 0.009: 0.011: 0.012: 0.013: 0.014: 0.014: 0.016:
Ки : 6010 : 6010 : 6010 : 6010 : 6010 : 6010 : 6010 : 6010 : 6010 : 6010 : 6010 : 6010 : 6010 : 6010 : 6010 : 6010 :
~~~~~~~~~~~~~~~~~~~~~~~~~~~~~~~~~~~~~~~~~~~~~~~~~~~~~~~~~~~~~~~~~~~~~~~~~~~~~~~~~~~~~~~~~~~~~~~~~~~~~~~~~~~~~~~~~~~~~~~~~~~~~~~~~~~~~
~~~~~~~~
----------------------------------------------------------------------------------------------------------------------------------
 x=  6400: 6600: 6800: 7000: 7200: 7400: 7600: 7800: 8000: 8200: 8400: 8600: 8800: 9000: 9200: 9400:
----------:------:------:------:------:------:------:------:------:------:------:------:------:------:------:------:
Qc : 0.329: 0.355: 0.380: 0.408: 0.434: 0.458: 0.480: 0.496: 0.509: 0.516: 0.517: 0.511: 0.499: 0.481: 0.461: 0.437:
Cc : 0.003: 0.004: 0.004: 0.004: 0.004: 0.005: 0.005: 0.005: 0.005: 0.005: 0.005: 0.005: 0.005: 0.005: 0.005: 0.004:
Фоп:   41 :   38 :   34 :   31 :   27 :   23 :   18 :   13 :    9 :    3 :  358 :  353 :  348 :  343 :  339 :  335 :
Uоп: 9.00 : 9.00 : 9.00 : 9.00 : 9.00 : 9.00 : 9.00 : 9.00 : 9.00 : 9.00 : 9.00 : 9.00 : 9.00 : 9.00 : 9.00 : 9.00 :
   :     :     :     :     :     :     :     :     :     :     :     :     :     :     :     :
Ви : 0.231: 0.249: 0.271: 0.288: 0.308: 0.324: 0.345: 0.360: 0.360: 0.375: 0.374: 0.368: 0.358: 0.345: 0.324: 0.302:
Ки : 6003 : 6003 : 6003 : 6003 : 6003 : 6003 : 6003 : 6003 : 6003 : 6003 : 6003 : 6003 : 6003 : 6003 : 6003 : 6003 :
Ви : 0.054: 0.058: 0.060: 0.066: 0.070: 0.075: 0.075: 0.076: 0.084: 0.078: 0.079: 0.079: 0.078: 0.075: 0.076: 0.075:
Ки : 6009 : 6009 : 6009 : 6009 : 6009 : 6009 : 6009 : 6009 : 6009 : 6009 : 6009 : 6009 : 6009 : 6009 : 6009 : 6009 :
Ви : 0.017: 0.018: 0.019: 0.021: 0.022: 0.024: 0.024: 0.024: 0.027: 0.025: 0.026: 0.026: 0.026: 0.025: 0.026: 0.025:
Ки : 6010 : 6010 : 6010 : 6010 : 6010 : 6010 : 6010 : 6010 : 6010 : 6010 : 6010 : 6010 : 6010 : 6010 : 6010 : 6010 :
~~~~~~~~~~~~~~~~~~~~~~~~~~~~~~~~~~~~~~~~~~~~~~~~~~~~~~~~~~~~~~~~~~~~~~~~~~~~~~~~~~~~~~~~~~~~~~~~~~~~~~~~~~~~~~~~~~~~~~~~~~~~~~~~~~~~~
~~~~~~~~
----------------------------------------------------------------------------------------------------------------------------------
 x=  9600:  9800: 10000: 10200: 10400: 10600: 10800: 11000: 11200: 11400: 11600: 11800: 12000: 12200: 12400: 12600:
----------:------:------:------:------:------:------:------:------:------:------:------:------:------:------:------:
Qc : 0.411: 0.385: 0.358: 0.333: 0.309: 0.286: 0.264: 0.245: 0.226: 0.206: 0.187: 0.170: 0.155: 0.142: 0.130: 0.119:
Cc : 0.004: 0.004: 0.004: 0.003: 0.003: 0.003: 0.003: 0.002: 0.002: 0.002: 0.002: 0.002: 0.002: 0.001: 0.001: 0.001:
Фоп:  331 :  327 :  323 :  320 :  317 :  315 :  312 :  310 :  308 :  306 :  304 :  303 :  301 :  300 :  299 :  298 :
Uоп: 9.00 : 9.00 : 9.00 : 9.00 : 9.00 : 9.00 : 9.00 : 9.00 : 9.00 : 9.00 : 9.00 : 9.00 : 9.00 : 9.00 : 9.00 : 9.00 :
   :     :     :     :     :     :     :     :     :     :     :     :     :     :     :     :
Ви : 0.283: 0.266: 0.250: 0.230: 0.213: 0.194: 0.181: 0.167: 0.154: 0.140: 0.127: 0.115: 0.105: 0.096: 0.087: 0.080:
Ки : 6003 : 6003 : 6003 : 6003 : 6003 : 6003 : 6003 : 6003 : 6003 : 6003 : 6003 : 6003 : 6003 : 6003 : 6003 : 6003 :
Ви : 0.072: 0.067: 0.060: 0.057: 0.053: 0.051: 0.046: 0.043: 0.040: 0.037: 0.033: 0.031: 0.028: 0.026: 0.024: 0.022:
Ки : 6009 : 6009 : 6009 : 6009 : 6009 : 6009 : 6009 : 6009 : 6009 : 6009 : 6009 : 6009 : 6009 : 6009 : 6009 : 6009 :
Ви : 0.024: 0.022: 0.020: 0.019: 0.018: 0.017: 0.015: 0.014: 0.013: 0.012: 0.011: 0.010: 0.009: 0.008: 0.008: 0.007:
Ки : 6010 : 6010 : 6010 : 6010 : 6010 : 6010 : 6010 : 6010 : 6010 : 6010 : 6010 : 6010 : 6010 : 6010 : 6010 : 6010 :
~~~~~~~~~~~~~~~~~~~~~~~~~~~~~~~~~~~~~~~~~~~~~~~~~~~~~~~~~~~~~~~~~~~~~~~~~~~~~~~~~~~~~~~~~~~~~~~~~~~~~~~~~~~~~~~~~~~~~~~~~~~~~~~~~~~~~
~~~~~~~~
----------------------------------------------------------------------------------------------------
 x=  12800: 13000: 13200: 13400: 13600: 13800: 14000: 14200: 14400: 14600: 14800: 15000:
----------:------:------:------:------:------:------:------:------:------:------:------:
Qc : 0.109: 0.101: 0.093: 0.086: 0.080: 0.074: 0.069: 0.064: 0.060: 0.056: 0.053: 0.049:
Cc : 0.001: 0.001: 0.001: 0.001: 0.001: 0.001: 0.001: 0.001: 0.001: 0.001: 0.001: 0.000:
Фоп:  297 :  296 :  295 :  294 :  293 :  292 :  292 :  291 :  290 :  290 :  289 :  289 :
Uоп: 9.00 : 9.00 : 9.00 : 9.00 : 9.00 : 9.00 : 9.00 : 9.00 : 9.00 : 9.00 : 9.00 : 9.00 :
   :     :     :     :     :     :     :     :     :     :     :     :
Ви : 0.073: 0.068: 0.063: 0.058: 0.054: 0.050: 0.046: 0.043: 0.041: 0.038: 0.036: 0.033:
Ки : 6003 : 6003 : 6003 : 6003 : 6003 : 6003 : 6003 : 6003 : 6003 : 6003 : 6003 : 6003 :
Ви : 0.020: 0.018: 0.017: 0.016: 0.014: 0.013: 0.013: 0.012: 0.011: 0.010: 0.010: 0.009:
Ки : 6009 : 6009 : 6009 : 6009 : 6009 : 6009 : 6009 : 6009 : 6009 : 6009 : 6009 : 6009 :
Ви : 0.007: 0.006: 0.006: 0.005: 0.005: 0.004: 0.004: 0.004: 0.004: 0.003: 0.003: 0.003:
Ки : 6010 : 6010 : 6010 : 6010 : 6010 : 6010 : 6010 : 6010 : 6010 : 6010 : 6010 : 6010 :
~~~~~~~~~~~~~~~~~~~~~~~~~~~~~~~~~~~~~~~~~~~~~~~~~~~~~~~~~~~~~~~~~~~~~~~~~~~~~~~~~~~~~~~~~~~~~~~~~~~~~~~~~~~~~~~~~~~~~~~~~~~~~~~~~~~~~
~~~~~~~~~~
 y=  6000 : Y-строка 46  Cmax=  0.448 долей ПДК (x=  8200.0; напр.ветра=  3)
----------:-------------------------------------------------------------------------------------------------------------------------------
```

```
 x=     0 :  200:  400:  600:  800: 1000: 1200: 1400: 1600: 1800: 2000: 2200: 2400: 2600: 2800: 3000:
----------:------:------:------:------:------:------:------:------:------:------:------:------:------:------:------:
Qc : 0.030: 0.032: 0.034: 0.035: 0.038: 0.040: 0.042: 0.045: 0.048: 0.050: 0.054: 0.057: 0.061: 0.066: 0.070: 0.075:
Cc : 0.000: 0.000: 0.000: 0.000: 0.000: 0.000: 0.000: 0.000: 0.000: 0.001: 0.001: 0.001: 0.001: 0.001: 0.001: 0.001:
Фоп:   74 :   73 :   73 :   73 :   72 :   72 :   71 :   71 :   70 :   70 :   69 :   68 :   68 :   67 :   66 :   65 :
Uоп: 9.00 : 9.00 : 9.00 : 9.00 : 9.00 : 9.00 : 9.00 : 9.00 : 9.00 : 9.00 : 9.00 : 9.00 : 9.00 : 9.00 : 9.00 : 9.00 :
   :      :      :      :      :      :      :      :      :      :      :      :      :      :      :      :      :
Ви : 0.021: 0.022: 0.023: 0.024: 0.026: 0.027: 0.029: 0.031: 0.033: 0.035: 0.037: 0.040: 0.042: 0.045: 0.049: 0.052:
Ки : 6003 : 6003 : 6003 : 6003 : 6003 : 6003 : 6003 : 6003 : 6003 : 6003 : 6003 : 6003 : 6003 : 6003 : 6003 : 6003 :
Ви : 0.005: 0.005: 0.006: 0.006: 0.006: 0.007: 0.007: 0.008: 0.008: 0.008: 0.009: 0.010: 0.010: 0.011: 0.012: 0.013:
Ки : 6009 : 6009 : 6009 : 6009 : 6009 : 6009 : 6009 : 6009 : 6009 : 6009 : 6009 : 6009 : 6009 : 6009 : 6009 : 6009 :
Ви : 0.002: 0.002: 0.002: 0.002: 0.002: 0.002: 0.002: 0.002: 0.003: 0.003: 0.003: 0.003: 0.003: 0.004: 0.004: 0.004:
Ки : 6010 : 6010 : 6010 : 6010 : 6010 : 6010 : 6010 : 6010 : 6010 : 6010 : 6010 : 6010 : 6010 : 6010 : 6010 : 6010 :
~~~~~~~~~~~~~~~~~~~~~~~~~~~~~~~~~~~~~~~~~~~~~~~~~~~~~~~~~~~~~~~~~~~~~~~~~~~~~~~~~~~~~~~~~~~~~~~~~~~~~~~~~~~~~~~~~~~~~~
~~~~~~~~
----____________________________________________________________________________________________________________
 x=  3200: 3400: 3600: 3800: 4000: 4200: 4400: 4600: 4800: 5000: 5200: 5400: 5600: 5800: 6000: 6200:
----------:------:------:------:------:------:------:------:------:------:------:------:------:------:------:------:
Qc : 0.081: 0.088: 0.095: 0.103: 0.111: 0.120: 0.131: 0.143: 0.156: 0.171: 0.187: 0.205: 0.224: 0.242: 0.260: 0.280:
Cc : 0.001: 0.001: 0.001: 0.001: 0.001: 0.001: 0.001: 0.001: 0.002: 0.002: 0.002: 0.002: 0.002: 0.002: 0.003: 0.003:
Фоп:   65 :   64 :   63 :   62 :   61 :   60 :   58 :   57 :   55 :   54 :   52 :   50 :   48 :   46 :   44 :   41 :
Uоп: 9.00 : 9.00 : 9.00 : 9.00 : 9.00 : 9.00 : 9.00 : 9.00 : 9.00 : 9.00 : 9.00 : 9.00 : 9.00 : 9.00 : 9.00 : 9.00 :
   :      :      :      :      :      :      :      :      :      :      :      :      :      :      :      :      :
Ви : 0.056: 0.061: 0.066: 0.071: 0.077: 0.083: 0.091: 0.099: 0.109: 0.119: 0.131: 0.144: 0.157: 0.169: 0.181: 0.196:
Ки : 6003 : 6003 : 6003 : 6003 : 6003 : 6003 : 6003 : 6003 : 6003 : 6003 : 6003 : 6003 : 6003 : 6003 : 6003 : 6003 :
Ви : 0.014: 0.015: 0.016: 0.017: 0.018: 0.020: 0.022: 0.024: 0.025: 0.028: 0.030: 0.033: 0.036: 0.040: 0.043: 0.045:
Ки : 6009 : 6009 : 6009 : 6009 : 6009 : 6009 : 6009 : 6009 : 6009 : 6009 : 6009 : 6009 : 6009 : 6009 : 6009 : 6009 :
Ви : 0.004: 0.005: 0.005: 0.005: 0.006: 0.006: 0.007: 0.008: 0.008: 0.009: 0.010: 0.011: 0.012: 0.013: 0.014: 0.014:
Ки : 6010 : 6010 : 6010 : 6010 : 6010 : 6010 : 6010 : 6010 : 6010 : 6010 : 6010 : 6010 : 6010 : 6010 : 6010 : 6010 :
~~~~~~~~~~~~~~~~~~~~~~~~~~~~~~~~~~~~~~~~~~~~~~~~~~~~~~~~~~~~~~~~~~~~~~~~~~~~~~~~~~~~~~~~~~~~~~~~~~~~~~~~~~~~~~~~~~~~~~
~~~~~~~~
----____________________________________________________________________________________________________________
 x=  6400: 6600: 6800: 7000: 7200: 7400: 7600: 7800: 8000: 8200: 8400: 8600: 8800: 9000: 9200: 9400:
----------:------:------:------:------:------:------:------:------:------:------:------:------:------:------:------:
Qc : 0.299: 0.320: 0.343: 0.363: 0.384: 0.403: 0.420: 0.432: 0.443: 0.448: 0.447: 0.444: 0.435: 0.422: 0.404: 0.386:
Cc : 0.003: 0.003: 0.003: 0.004: 0.004: 0.004: 0.004: 0.004: 0.004: 0.004: 0.004: 0.004: 0.004: 0.004: 0.004: 0.004:
Фоп:   38 :   35 :   32 :   29 :   25 :   21 :   17 :   12 :    8 :    3 :  358 :  354 :  349 :  345 :  340 :  336 :
Uоп: 9.00 : 9.00 : 9.00 : 9.00 : 9.00 : 9.00 : 9.00 : 9.00 : 9.00 : 9.00 : 9.00 : 9.00 : 9.00 : 9.00 : 9.00 : 9.00 :
   :      :      :      :      :      :      :      :      :      :      :      :      :      :      :      :      :
Ви : 0.211: 0.227: 0.242: 0.256: 0.272: 0.287: 0.297: 0.311: 0.314: 0.321: 0.322: 0.313: 0.310: 0.295: 0.288: 0.273:
Ки : 6003 : 6003 : 6003 : 6003 : 6003 : 6003 : 6003 : 6003 : 6003 : 6003 : 6003 : 6003 : 6003 : 6003 : 6003 : 6003 :
Ви : 0.048: 0.051: 0.055: 0.060: 0.062: 0.065: 0.068: 0.067: 0.072: 0.071: 0.069: 0.073: 0.069: 0.071: 0.064: 0.063:
Ки : 6009 : 6009 : 6009 : 6009 : 6009 : 6009 : 6009 : 6009 : 6009 : 6009 : 6009 : 6009 : 6009 : 6009 : 6009 : 6009 :
Ви : 0.015: 0.016: 0.017: 0.019: 0.020: 0.021: 0.022: 0.022: 0.023: 0.023: 0.023: 0.024: 0.023: 0.024: 0.022: 0.021:
Ки : 6010 : 6010 : 6010 : 6010 : 6010 : 6010 : 6010 : 6010 : 6010 : 6010 : 6010 : 6010 : 6010 : 6010 : 6010 : 6010 :
~~~~~~~~~~~~~~~~~~~~~~~~~~~~~~~~~~~~~~~~~~~~~~~~~~~~~~~~~~~~~~~~~~~~~~~~~~~~~~~~~~~~~~~~~~~~~~~~~~~~~~~~~~~~~~~~~~~~~~
~~~~~~~~
----____________________________________________________________________________________________________________
 x=  9600:  9800: 10000: 10200: 10400: 10600: 10800: 11000: 11200: 11400: 11600: 11800: 12000: 12200: 12400: 12600:
----------:------:------:------:------:------:------:------:------:------:------:------:------:------:------:------:
Qc : 0.366: 0.346: 0.325: 0.303: 0.283: 0.264: 0.245: 0.228: 0.210: 0.191: 0.175: 0.160: 0.146: 0.134: 0.123: 0.114:
Cc : 0.004: 0.003: 0.003: 0.003: 0.003: 0.003: 0.002: 0.002: 0.002: 0.002: 0.002: 0.002: 0.001: 0.001: 0.001: 0.001:
Фоп:  333 :  329 :  326 :  323 :  320 :  317 :  315 :  312 :  310 :  308 :  307 :  305 :  304 :  302 :  301 :  300 :
Uоп: 9.00 : 9.00 : 9.00 : 9.00 : 9.00 : 9.00 : 9.00 : 9.00 : 9.00 : 9.00 : 9.00 : 9.00 : 9.00 : 9.00 : 9.00 : 9.00 :
   :      :      :      :      :      :      :      :      :      :      :      :      :      :      :      :      :
Ви : 0.253: 0.240: 0.223: 0.207: 0.194: 0.181: 0.167: 0.157: 0.143: 0.130: 0.118: 0.108: 0.098: 0.091: 0.083: 0.076:
Ки : 6003 : 6003 : 6003 : 6003 : 6003 : 6003 : 6003 : 6003 : 6003 : 6003 : 6003 : 6003 : 6003 : 6003 : 6003 : 6003 :
Ви : 0.064: 0.059: 0.057: 0.054: 0.050: 0.046: 0.044: 0.040: 0.037: 0.034: 0.032: 0.029: 0.027: 0.024: 0.022: 0.021:
Ки : 6009 : 6009 : 6009 : 6009 : 6009 : 6009 : 6009 : 6009 : 6009 : 6009 : 6009 : 6009 : 6009 : 6009 : 6009 : 6009 :
Ви : 0.021: 0.020: 0.019: 0.018: 0.017: 0.015: 0.015: 0.013: 0.012: 0.011: 0.010: 0.010: 0.009: 0.008: 0.007: 0.007:
Ки : 6010 : 6010 : 6010 : 6010 : 6010 : 6010 : 6010 : 6010 : 6010 : 6010 : 6010 : 6010 : 6010 : 6010 : 6010 : 6010 :
~~~~~~~~~~~~~~~~~~~~~~~~~~~~~~~~~~~~~~~~~~~~~~~~~~~~~~~~~~~~~~~~~~~~~~~~~~~~~~~~~~~~~~~~~~~~~~~~~~~~~~~~~~~~~~~~~~~~~~
~~~~~~~~
----__________________________________________________________________________________
 x=  12800: 13000: 13200: 13400: 13600: 13800: 14000: 14200: 14400: 14600: 14800: 15000:
----------:------:------:------:------:------:------:------:------:------:------:------:
Qc : 0.105: 0.097: 0.089: 0.083: 0.077: 0.072: 0.067: 0.063: 0.059: 0.055: 0.051: 0.048:
Cc : 0.001: 0.001: 0.001: 0.001: 0.001: 0.001: 0.001: 0.001: 0.001: 0.001: 0.001: 0.000:
Фоп:  299 :  298 :  297 :  296 :  295 :  294 :  293 :  293 :  292 :  291 :  291 :  290 :
Uоп: 9.00 : 9.00 : 9.00 : 9.00 : 9.00 : 9.00 : 9.00 : 9.00 : 9.00 : 9.00 : 9.00 : 9.00 :
   :      :      :      :      :      :      :      :      :      :      :      :      :
Ви : 0.070: 0.065: 0.060: 0.056: 0.052: 0.049: 0.045: 0.042: 0.039: 0.037: 0.035: 0.033:
Ки : 6003 : 6003 : 6003 : 6003 : 6003 : 6003 : 6003 : 6003 : 6003 : 6003 : 6003 : 6003 :
Ви : 0.019: 0.018: 0.016: 0.015: 0.014: 0.013: 0.012: 0.011: 0.011: 0.010: 0.009: 0.009:
Ки : 6009 : 6009 : 6009 : 6009 : 6009 : 6009 : 6009 : 6009 : 6009 : 6009 : 6009 : 6009 :
Ви : 0.006: 0.006: 0.005: 0.005: 0.005: 0.004: 0.004: 0.004: 0.003: 0.003: 0.003: 0.003:
Ки : 6010 : 6010 : 6010 : 6010 : 6010 : 6010 : 6010 : 6010 : 6010 : 6010 : 6010 : 6010 :
~~~~~~~~~~~~~~~~~~~~~~~~~~~~~~~~~~~~~~~~~~~~~~~~~~~~~~~~~~~~~~~~~~~~~~~~~~~~~~~~~~~~~~~~~~~~~~

___________
 y=  5800 : Y-строка 47  Cmax=  0.392 долей ПДК (x=  8200.0; напр.ветра=  3)
----------:_____________________________________________________________________________________________________
 x=     0 :  200:  400:  600:  800: 1000: 1200: 1400: 1600: 1800: 2000: 2200: 2400: 2600: 2800: 3000:
----------:------:------:------:------:------:------:------:------:------:------:------:------:------:------:------:
```

Qc : 0.030: 0.031: 0.033: 0.035: 0.037: 0.039: 0.041: 0.044: 0.046: 0.049: 0.052: 0.056: 0.060: 0.064: 0.068: 0.073:
Cc : 0.000: 0.000: 0.000: 0.000: 0.000: 0.000: 0.000: 0.000: 0.000: 0.000: 0.001: 0.001: 0.001: 0.001: 0.001: 0.001:
Фоп: 72 : 72 : 72 : 71 : 71 : 70 : 70 : 69 : 69 : 68 : 67 : 67 : 66 : 65 : 65 : 64 :
Uоп: 9.00 : 9.00 : 9.00 : 9.00 : 9.00 : 9.00 : 9.00 : 9.00 : 9.00 : 9.00 : 9.00 : 9.00 : 9.00 : 9.00 : 9.00 : 9.00 :
: : : : : : : : : : : : : : : : :
Ви : 0.020: 0.022: 0.023: 0.024: 0.025: 0.027: 0.028: 0.030: 0.032: 0.034: 0.036: 0.039: 0.041: 0.044: 0.047: 0.050:
Ки : 6003 : 6003 : 6003 : 6003 : 6003 : 6003 : 6003 : 6003 : 6003 : 6003 : 6003 : 6003 : 6003 : 6003 : 6003 : 6003 :
Ви : 0.005: 0.005: 0.006: 0.006: 0.006: 0.007: 0.007: 0.007: 0.008: 0.008: 0.009: 0.009: 0.010: 0.011: 0.011: 0.012:
Ки : 6009 : 6009 : 6009 : 6009 : 6009 : 6009 : 6009 : 6009 : 6009 : 6009 : 6009 : 6009 : 6009 : 6009 : 6009 : 6009 :
Ви : 0.002: 0.002: 0.002: 0.002: 0.002: 0.002: 0.002: 0.002: 0.003: 0.003: 0.003: 0.003: 0.003: 0.003: 0.004: 0.004:
Ки : 6010 : 6010 : 6010 : 6010 : 6010 : 6010 : 6010 : 6010 : 6010 : 6010 : 6010 : 6010 : 6010 : 6010 : 6010 : 6010 :
~~~~~~
~~~~~~~~
----____
x= 3200: 3400: 3600: 3800: 4000: 4200: 4400: 4600: 4800: 5000: 5200: 5400: 5600: 5800: 6000: 6200:
----------:------:------:------:------:------:------:------:------:------:------:------:------:------:------:------:
Qc : 0.079: 0.084: 0.091: 0.098: 0.106: 0.114: 0.124: 0.135: 0.147: 0.160: 0.174: 0.190: 0.207: 0.225: 0.240: 0.257:
Cc : 0.001: 0.001: 0.001: 0.001: 0.001: 0.001: 0.001: 0.001: 0.001: 0.002: 0.002: 0.002: 0.002: 0.002: 0.002: 0.003:
Фоп: 63 : 62 : 61 : 60 : 59 : 57 : 56 : 55 : 53 : 52 : 50 : 48 : 46 : 44 : 42 : 39 :
Uоп: 9.00 : 9.00 : 9.00 : 9.00 : 9.00 : 9.00 : 9.00 : 9.00 : 9.00 : 9.00 : 9.00 : 9.00 : 9.00 : 9.00 : 9.00 : 9.00 :
: : : : : : : : : : : : : : : : :
Ви : 0.054: 0.058: 0.063: 0.068: 0.073: 0.079: 0.086: 0.094: 0.102: 0.111: 0.121: 0.132: 0.145: 0.157: 0.167: 0.180:
Ки : 6003 : 6003 : 6003 : 6003 : 6003 : 6003 : 6003 : 6003 : 6003 : 6003 : 6003 : 6003 : 6003 : 6003 : 6003 : 6003 :
Ви : 0.013: 0.014: 0.015: 0.016: 0.018: 0.019: 0.020: 0.022: 0.024: 0.026: 0.029: 0.031: 0.034: 0.037: 0.040: 0.042:
Ки : 6009 : 6009 : 6009 : 6009 : 6009 : 6009 : 6009 : 6009 : 6009 : 6009 : 6009 : 6009 : 6009 : 6009 : 6009 : 6009 :
Ви : 0.004: 0.005: 0.005: 0.005: 0.006: 0.006: 0.007: 0.007: 0.008: 0.008: 0.009: 0.010: 0.011: 0.012: 0.013: 0.013:
Ки : 6010 : 6010 : 6010 : 6010 : 6010 : 6010 : 6010 : 6010 : 6010 : 6010 : 6010 : 6010 : 6010 : 6010 : 6010 : 6010 :
~~~~~~
~~~~~~~~
----____
x= 6400: 6600: 6800: 7000: 7200: 7400: 7600: 7800: 8000: 8200: 8400: 8600: 8800: 9000: 9200: 9400:
----------:------:------:------:------:------:------:------:------:------:------:------:------:------:------:------:
Qc : 0.274: 0.291: 0.309: 0.326: 0.342: 0.356: 0.369: 0.379: 0.388: 0.392: 0.391: 0.388: 0.382: 0.372: 0.359: 0.345:
Cc : 0.003: 0.003: 0.003: 0.003: 0.003: 0.004: 0.004: 0.004: 0.004: 0.004: 0.004: 0.004: 0.004: 0.004: 0.004: 0.003:
Фоп: 36 : 33 : 30 : 27 : 23 : 20 : 16 : 11 : 7 : 3 : 359 : 354 : 350 : 346 : 342 : 338 :
Uоп: 9.00 : 9.00 : 9.00 : 9.00 : 9.00 : 9.00 : 9.00 : 9.00 : 9.00 : 9.00 : 9.00 : 9.00 : 9.00 : 9.00 : 9.00 : 9.00 :
: : : : : : : : : : : : : : : : :
Ви : 0.193: 0.206: 0.218: 0.229: 0.243: 0.250: 0.259: 0.272: 0.277: 0.277: 0.274: 0.276: 0.269: 0.260: 0.251: 0.241:
Ки : 6003 : 6003 : 6003 : 6003 : 6003 : 6003 : 6003 : 6003 : 6003 : 6003 : 6003 : 6003 : 6003 : 6003 : 6003 : 6003 :
Ви : 0.044: 0.047: 0.050: 0.054: 0.055: 0.060: 0.062: 0.059: 0.062: 0.064: 0.066: 0.062: 0.063: 0.062: 0.061: 0.058:
Ки : 6009 : 6009 : 6009 : 6009 : 6009 : 6009 : 6009 : 6009 : 6009 : 6009 : 6009 : 6009 : 6009 : 6009 : 6009 : 6009 :
Ви : 0.014: 0.015: 0.016: 0.017: 0.017: 0.019: 0.020: 0.019: 0.020: 0.021: 0.022: 0.020: 0.021: 0.021: 0.020: 0.019:
Ки : 6010 : 6010 : 6010 : 6010 : 6010 : 6010 : 6010 : 6010 : 6010 : 6010 : 6010 : 6010 : 6010 : 6010 : 6010 : 6010 :
~~~~~~
~~~~~~~~
----____
x= 9600: 9800: 10000: 10200: 10400: 10600: 10800: 11000: 11200: 11400: 11600: 11800: 12000: 12200: 12400: 12600:
----------:------:------:------:------:------:------:------:------:------:------:------:------:------:------:------:
Qc : 0.328: 0.312: 0.295: 0.277: 0.260: 0.244: 0.228: 0.211: 0.194: 0.178: 0.163: 0.150: 0.138: 0.127: 0.117: 0.108:
Cc : 0.003: 0.003: 0.003: 0.003: 0.003: 0.002: 0.002: 0.002: 0.002: 0.002: 0.002: 0.001: 0.001: 0.001: 0.001: 0.001:
Фоп: 334 : 331 : 328 : 325 : 322 : 319 : 317 : 315 : 313 : 311 : 309 : 307 : 306 : 304 : 303 : 302 :
Uоп: 9.00 : 9.00 : 9.00 : 9.00 : 9.00 : 9.00 : 9.00 : 9.00 : 9.00 : 9.00 : 9.00 : 9.00 : 9.00 : 9.00 : 9.00 : 9.00 :
: : : : : : : : : : : : : : : : :
Ви : 0.230: 0.216: 0.202: 0.190: 0.179: 0.168: 0.156: 0.143: 0.131: 0.120: 0.111: 0.102: 0.093: 0.086: 0.079: 0.073:
Ки : 6003 : 6003 : 6003 : 6003 : 6003 : 6003 : 6003 : 6003 : 6003 : 6003 : 6003 : 6003 : 6003 : 6003 : 6003 : 6003 :
Ви : 0.054: 0.053: 0.051: 0.049: 0.046: 0.042: 0.040: 0.038: 0.035: 0.032: 0.029: 0.027: 0.025: 0.023: 0.021: 0.020:
Ки : 6009 : 6009 : 6009 : 6009 : 6009 : 6009 : 6009 : 6009 : 6009 : 6009 : 6009 : 6009 : 6009 : 6009 : 6009 : 6009 :
Ви : 0.018: 0.018: 0.017: 0.016: 0.015: 0.014: 0.013: 0.013: 0.012: 0.011: 0.010: 0.009: 0.008: 0.007: 0.007: 0.006:
Ки : 6010 : 6010 : 6010 : 6010 : 6010 : 6010 : 6010 : 6010 : 6010 : 6010 : 6010 : 6010 : 6010 : 6010 : 6010 : 6010 :
~~~~~~
~~~~~~~~
----____
x= 12800: 13000: 13200: 13400: 13600: 13800: 14000: 14200: 14400: 14600: 14800: 15000:
----------:------:------:------:------:------:------:------:------:------:------:------:
Qc : 0.100: 0.093: 0.086: 0.080: 0.074: 0.070: 0.065: 0.061: 0.057: 0.054: 0.050: 0.047:
Cc : 0.001: 0.001: 0.001: 0.001: 0.001: 0.001: 0.001: 0.001: 0.001: 0.001: 0.001: 0.000:
Фоп: 301 : 299 : 298 : 297 : 297 : 296 : 295 : 294 : 293 : 293 : 292 : 292 :
Uоп: 9.00 : 9.00 : 9.00 : 9.00 : 9.00 : 9.00 : 9.00 : 9.00 : 9.00 : 9.00 : 9.00 : 9.00 :
: : : : : : : : : : : : :
Ви : 0.067: 0.063: 0.058: 0.054: 0.050: 0.047: 0.044: 0.041: 0.038: 0.036: 0.034: 0.032:
Ки : 6003 : 6003 : 6003 : 6003 : 6003 : 6003 : 6003 : 6003 : 6003 : 6003 : 6003 : 6003 :
Ви : 0.018: 0.017: 0.015: 0.014: 0.014: 0.013: 0.012: 0.011: 0.010: 0.010: 0.009: 0.009:
Ки : 6009 : 6009 : 6009 : 6009 : 6009 : 6009 : 6009 : 6009 : 6009 : 6009 : 6009 : 6009 :
Ви : 0.006: 0.005: 0.005: 0.005: 0.004: 0.004: 0.004: 0.004: 0.003: 0.003: 0.003: 0.003:
Ки : 6010 : 6010 : 6010 : 6010 : 6010 : 6010 : 6010 : 6010 : 6010 : 6010 : 6010 : 6010 :
~~~~~~
____
y= 5600 : Y-строка 48 Cmax= 0.345 долей ПДК (x= 8400.0; напр.ветра=359)
----------:____
x= 0 : 200: 400: 600: 800: 1000: 1200: 1400: 1600: 1800: 2000: 2200: 2400: 2600: 2800: 3000:
----------:------:------:------:------:------:------:------:------:------:------:------:------:------:------:------:
Qc : 0.029: 0.031: 0.032: 0.034: 0.036: 0.038: 0.040: 0.043: 0.045: 0.048: 0.051: 0.054: 0.058: 0.062: 0.066: 0.071:
Cc : 0.000: 0.000: 0.000: 0.000: 0.000: 0.000: 0.000: 0.000: 0.000: 0.000: 0.001: 0.001: 0.001: 0.001: 0.001: 0.001:
~~~~~~

Фоп: 71 :   71 :   70 :   70 :   69 :   69 :   68 :   68 :   67 :   67 :   66 :   65 :   64 :   64 :   63 :   62 :
Uоп: 9.00 : 9.00 : 9.00 : 9.00 : 9.00 : 9.00 : 9.00 : 9.00 : 9.00 : 9.00 : 9.00 : 9.00 : 9.00 : 9.00 : 9.00 : 9.00 :
   :   :   :   :   :   :   :   :   :   :   :   :   :   :   :   :   :
Ви : 0.020: 0.021: 0.022: 0.024: 0.025: 0.026: 0.028: 0.029: 0.031: 0.033: 0.035: 0.037: 0.040: 0.043: 0.046: 0.049:
Ки : 6003 : 6003 : 6003 : 6003 : 6003 : 6003 : 6003 : 6003 : 6003 : 6003 : 6003 : 6003 : 6003 : 6003 : 6003 : 6003 :
Ви : 0.005: 0.005: 0.005: 0.006: 0.006: 0.006: 0.007: 0.007: 0.008: 0.008: 0.009: 0.009: 0.010: 0.010: 0.011: 0.012:
Ки : 6009 : 6009 : 6009 : 6009 : 6009 : 6009 : 6009 : 6009 : 6009 : 6009 : 6009 : 6009 : 6009 : 6009 : 6009 : 6009 :
Ви : 0.002: 0.002: 0.002: 0.002: 0.002: 0.002: 0.002: 0.002: 0.002: 0.003: 0.003: 0.003: 0.003: 0.003: 0.004: 0.004:
Ки : 6010 : 6010 : 6010 : 6010 : 6010 : 6010 : 6010 : 6010 : 6010 : 6010 : 6010 : 6010 : 6010 : 6010 : 6010 : 6010 :
~~~~~~

----

x= 3200: 3400: 3600: 3800: 4000: 4200: 4400: 4600: 4800: 5000: 5200: 5400: 5600: 5800: 6000: 6200:
----------:------:------:------:------:------:------:------:------:------:------:------:------:------:------:------:
Qc : 0.076: 0.081: 0.087: 0.094: 0.101: 0.109: 0.118: 0.127: 0.138: 0.149: 0.162: 0.175: 0.190: 0.206: 0.222: 0.237:
Сс : 0.001: 0.001: 0.001: 0.001: 0.001: 0.001: 0.001: 0.001: 0.001: 0.001: 0.002: 0.002: 0.002: 0.002: 0.002: 0.002:
Фоп: 61 :   60 :   59 :   58 :   57 :   56 :   54 :   53 :   51 :   50 :   48 :   46 :   44 :   42 :   39 :   37 :
Uоп: 9.00 : 9.00 : 9.00 : 9.00 : 9.00 : 9.00 : 9.00 : 9.00 : 9.00 : 9.00 : 9.00 : 9.00 : 9.00 : 9.00 : 9.00 : 9.00 :
   :   :   :   :   :   :   :   :   :   :   :   :   :   :   :   :   :
Ви : 0.052: 0.056: 0.060: 0.065: 0.070: 0.075: 0.082: 0.088: 0.096: 0.103: 0.112: 0.122: 0.133: 0.144: 0.156: 0.165:
Ки : 6003 : 6003 : 6003 : 6003 : 6003 : 6003 : 6003 : 6003 : 6003 : 6003 : 6003 : 6003 : 6003 : 6003 : 6003 : 6003 :
Ви : 0.013: 0.013: 0.014: 0.016: 0.017: 0.018: 0.019: 0.021: 0.023: 0.025: 0.027: 0.029: 0.031: 0.034: 0.036: 0.039:
Ки : 6009 : 6009 : 6009 : 6009 : 6009 : 6009 : 6009 : 6009 : 6009 : 6009 : 6009 : 6009 : 6009 : 6009 : 6009 : 6009 :
Ви : 0.004: 0.004: 0.005: 0.005: 0.005: 0.006: 0.006: 0.007: 0.007: 0.008: 0.009: 0.009: 0.010: 0.011: 0.011: 0.013:
Ки : 6010 : 6010 : 6010 : 6010 : 6010 : 6010 : 6010 : 6010 : 6010 : 6010 : 6010 : 6010 : 6010 : 6010 : 6010 : 6010 :
~~~~~~

----

x= 6400: 6600: 6800: 7000: 7200: 7400: 7600: 7800: 8000: 8200: 8400: 8600: 8800: 9000: 9200: 9400:
----------:------:------:------:------:------:------:------:------:------:------:------:------:------:------:------:
Qc : 0.251: 0.265: 0.279: 0.294: 0.307: 0.318: 0.328: 0.336: 0.342: 0.345: 0.345: 0.343: 0.337: 0.330: 0.320: 0.308:
Сс : 0.003: 0.003: 0.003: 0.003: 0.003: 0.003: 0.003: 0.003: 0.003: 0.003: 0.003: 0.003: 0.003: 0.003: 0.003: 0.003:
Фоп: 34 :   31 :   28 :   25 :   22 :   18 :   15 :   11 :   7 :   3 : 359 : 355 : 351 : 347 : 343 : 339 :
Uоп: 9.00 : 9.00 : 9.00 : 9.00 : 9.00 : 9.00 : 9.00 : 9.00 : 9.00 : 9.00 : 9.00 : 9.00 : 9.00 : 9.00 : 9.00 : 9.00 :
   :   :   :   :   :   :   :   :   :   :   :   :   :   :   :   :   :
Ви : 0.176: 0.187: 0.197: 0.207: 0.215: 0.226: 0.229: 0.236: 0.240: 0.242: 0.242: 0.239: 0.235: 0.230: 0.224: 0.217:
Ки : 6003 : 6003 : 6003 : 6003 : 6003 : 6003 : 6003 : 6003 : 6003 : 6003 : 6003 : 6003 : 6003 : 6003 : 6003 : 6003 :
Ви : 0.041: 0.043: 0.045: 0.048: 0.051: 0.051: 0.055: 0.056: 0.057: 0.058: 0.058: 0.058: 0.057: 0.056: 0.053: 0.050:
Ки : 6009 : 6009 : 6009 : 6009 : 6009 : 6009 : 6009 : 6009 : 6009 : 6009 : 6009 : 6009 : 6009 : 6009 : 6009 : 6009 :
Ви : 0.013: 0.014: 0.014: 0.015: 0.016: 0.016: 0.018: 0.018: 0.019: 0.019: 0.019: 0.019: 0.019: 0.018: 0.018: 0.017:
Ки : 6010 : 6010 : 6010 : 6010 : 6010 : 6010 : 6010 : 6010 : 6010 : 6010 : 6010 : 6010 : 6010 : 6010 : 6010 : 6010 :
~~~~~~

----

x= 9600: 9800: 10000: 10200: 10400: 10600: 10800: 11000: 11200: 11400: 11600: 11800: 12000: 12200: 12400: 12600:
----------:------:------:------:------:------:------:------:------:------:------:------:------:------:------:------:
Qc : 0.296: 0.282: 0.268: 0.253: 0.240: 0.225: 0.210: 0.194: 0.179: 0.165: 0.152: 0.140: 0.130: 0.120: 0.111: 0.103:
Сс : 0.003: 0.003: 0.003: 0.003: 0.002: 0.002: 0.002: 0.002: 0.002: 0.002: 0.002: 0.001: 0.001: 0.001: 0.001: 0.001:
Фоп: 336 : 333 : 330 : 327 : 324 : 321 : 319 : 317 : 315 : 313 : 311 : 309 : 308 : 306 : 305 : 304 :
Uоп: 9.00 : 9.00 : 9.00 : 9.00 : 9.00 : 9.00 : 9.00 : 9.00 : 9.00 : 9.00 : 9.00 : 9.00 : 9.00 : 9.00 : 9.00 : 9.00 :
   :   :   :   :   :   :   :   :   :   :   :   :   :   :   :   :   :
Ви : 0.206: 0.194: 0.183: 0.174: 0.165: 0.155: 0.143: 0.131: 0.121: 0.112: 0.103: 0.095: 0.088: 0.081: 0.075: 0.069:
Ки : 6003 : 6003 : 6003 : 6003 : 6003 : 6003 : 6003 : 6003 : 6003 : 6003 : 6003 : 6003 : 6003 : 6003 : 6003 : 6003 :
Ви : 0.050: 0.049: 0.047: 0.045: 0.042: 0.039: 0.037: 0.035: 0.032: 0.030: 0.027: 0.025: 0.024: 0.021: 0.020: 0.019:
Ки : 6009 : 6009 : 6009 : 6009 : 6009 : 6009 : 6009 : 6009 : 6009 : 6009 : 6009 : 6009 : 6009 : 6009 : 6009 : 6009 :
Ви : 0.017: 0.016: 0.016: 0.015: 0.014: 0.013: 0.012: 0.012: 0.011: 0.010: 0.009: 0.008: 0.008: 0.007: 0.007: 0.006:
Ки : 6010 : 6010 : 6010 : 6010 : 6010 : 6010 : 6010 : 6010 : 6010 : 6010 : 6010 : 6010 : 6010 : 6010 : 6010 : 6010 :
~~~~~~

----

x= 12800: 13000: 13200: 13400: 13600: 13800: 14000: 14200: 14400: 14600: 14800: 15000:
----------:------:------:------:------:------:------:------:------:------:------:------:
Qc : 0.095: 0.089: 0.083: 0.077: 0.072: 0.067: 0.063: 0.059: 0.055: 0.052: 0.049: 0.046:
Сс : 0.001: 0.001: 0.001: 0.001: 0.001: 0.001: 0.001: 0.001: 0.001: 0.001: 0.000: 0.000:
Фоп: 302 : 301 : 300 : 299 : 298 : 297 : 297 : 296 : 295 : 294 : 294 : 293 :
Uоп: 9.00 : 9.00 : 9.00 : 9.00 : 9.00 : 9.00 : 9.00 : 9.00 : 9.00 : 9.00 : 9.00 : 9.00 :
   :   :   :   :   :   :   :   :   :   :   :   :   :
Ви : 0.065: 0.060: 0.056: 0.052: 0.049: 0.045: 0.042: 0.040: 0.037: 0.035: 0.033: 0.031:
Ки : 6003 : 6003 : 6003 : 6003 : 6003 : 6003 : 6003 : 6003 : 6003 : 6003 : 6003 : 6003 :
Ви : 0.017: 0.016: 0.015: 0.014: 0.013: 0.012: 0.011: 0.011: 0.010: 0.009: 0.009: 0.008:
Ки : 6009 : 6009 : 6009 : 6009 : 6009 : 6009 : 6009 : 6009 : 6009 : 6009 : 6009 : 6009 :
Ви : 0.006: 0.005: 0.005: 0.005: 0.004: 0.004: 0.004: 0.003: 0.003: 0.003: 0.003: 0.003:
Ки : 6010 : 6010 : 6010 : 6010 : 6010 : 6010 : 6010 : 6010 : 6010 : 6010 : 6010 : 6010 :
~~~~~~

y= 5400 : Y-строка 49 Cmax= 0.307 долей ПДК (x= 8400.0; напр.ветра=359)
----------:

x=   0 :   200:   400:   600:   800: 1000: 1200: 1400: 1600: 1800: 2000: 2200: 2400: 2600: 2800: 3000:
----------:------:------:------:------:------:------:------:------:------:------:------:------:------:------:------:
Qc : 0.029: 0.030: 0.032: 0.034: 0.035: 0.037: 0.039: 0.042: 0.044: 0.047: 0.050: 0.053: 0.056: 0.060: 0.064: 0.068:
Сс : 0.000: 0.000: 0.000: 0.000: 0.000: 0.000: 0.000: 0.000: 0.000: 0.000: 0.000: 0.001: 0.001: 0.001: 0.001: 0.001:
Фоп: 70 :   70 :   69 :   69 :   68 :   68 :   67 :   66 :   66 :   65 :   64 :   64 :   63 :   62 :   61 :   60 :
Uоп: 9.00 : 9.00 : 9.00 : 9.00 : 9.00 : 9.00 : 9.00 : 9.00 : 9.00 : 9.00 : 9.00 : 9.00 : 9.00 : 9.00 : 9.00 : 9.00 :
~~~~~~

  :   :   :   :   :   :   :   :   :   :   :   :   :   :   :   :   :
Ви : 0.020: 0.021: 0.022: 0.023: 0.024: 0.026: 0.027: 0.029: 0.030: 0.032: 0.034: 0.036: 0.039: 0.041: 0.044: 0.047:
Ки : 6003 : 6003 : 6003 : 6003 : 6003 : 6003 : 6003 : 6003 : 6003 : 6003 : 6003 : 6003 : 6003 : 6003 : 6003 : 6003 :
Ви : 0.005: 0.005: 0.005: 0.006: 0.006: 0.006: 0.007: 0.007: 0.007: 0.008: 0.008: 0.009: 0.009: 0.010: 0.011: 0.011:
Ки : 6009 : 6009 : 6009 : 6009 : 6009 : 6009 : 6009 : 6009 : 6009 : 6009 : 6009 : 6009 : 6009 : 6009 : 6009 : 6009 :
Ви : 0.002: 0.002: 0.002: 0.002: 0.002: 0.002: 0.002: 0.002: 0.002: 0.003: 0.003: 0.003: 0.003: 0.003: 0.003: 0.004:
Ки : 6010 : 6010 : 6010 : 6010 : 6010 : 6010 : 6010 : 6010 : 6010 : 6010 : 6010 : 6010 : 6010 : 6010 : 6010 : 6010 :
~~~~~~
~~~~~~~~
----____
 x=   3200: 3400: 3600: 3800: 4000: 4200: 4400: 4600: 4800: 5000: 5200: 5400: 5600: 5800: 6000: 6200:
----------:------:------:------:------:------:------:------:------:------:------:------:------:------:------:------:
Qc : 0.073: 0.078: 0.083: 0.089: 0.096: 0.103: 0.111: 0.120: 0.129: 0.139: 0.150: 0.162: 0.175: 0.188: 0.202: 0.217:
Сс : 0.001: 0.001: 0.001: 0.001: 0.001: 0.001: 0.001: 0.001: 0.001: 0.001: 0.002: 0.002: 0.002: 0.002: 0.002: 0.002:
Фоп: 59 :   58 :   57 :   56 :   55 :   54 :   52 :   51 :   49 :   48 :   46 :   44 :   42 :   40 :   38 :   35 :
Uоп: 9.00 : 9.00 : 9.00 : 9.00 : 9.00 : 9.00 : 9.00 : 9.00 : 9.00 : 9.00 : 9.00 : 9.00 : 9.00 : 9.00 : 9.00 : 9.00 :
  :   :   :   :   :   :   :   :   :   :   :   :   :   :   :   :   :
Ви : 0.050: 0.054: 0.058: 0.062: 0.066: 0.071: 0.077: 0.083: 0.090: 0.096: 0.104: 0.113: 0.122: 0.131: 0.140: 0.152:
Ки : 6003 : 6003 : 6003 : 6003 : 6003 : 6003 : 6003 : 6003 : 6003 : 6003 : 6003 : 6003 : 6003 : 6003 : 6003 : 6003 :
Ви : 0.012: 0.013: 0.014: 0.015: 0.016: 0.017: 0.018: 0.020: 0.021: 0.023: 0.025: 0.027: 0.029: 0.031: 0.034: 0.035:
Ки : 6009 : 6009 : 6009 : 6009 : 6009 : 6009 : 6009 : 6009 : 6009 : 6009 : 6009 : 6009 : 6009 : 6009 : 6009 : 6009 :
Ви : 0.004: 0.004: 0.004: 0.005: 0.005: 0.006: 0.006: 0.006: 0.007: 0.007: 0.008: 0.009: 0.009: 0.010: 0.011: 0.011:
Ки : 6010 : 6010 : 6010 : 6010 : 6010 : 6010 : 6010 : 6010 : 6010 : 6010 : 6010 : 6010 : 6010 : 6010 : 6010 : 6010 :
~~~~~~
~~~~~~~~
----____
 x=   6400: 6600: 6800: 7000: 7200: 7400: 7600: 7800: 8000: 8200: 8400: 8600: 8800: 9000: 9200: 9400:
----------:------:------:------:------:------:------:------:------:------:------:------:------:------:------:------:
Qc : 0.230: 0.242: 0.254: 0.265: 0.275: 0.286: 0.293: 0.300: 0.304: 0.306: 0.307: 0.305: 0.301: 0.294: 0.287: 0.277:
Сс : 0.002: 0.002: 0.003: 0.003: 0.003: 0.003: 0.003: 0.003: 0.003: 0.003: 0.003: 0.003: 0.003: 0.003: 0.003: 0.003:
Фоп: 32 :   30 :   27 :   24 :   20 :   17 :   14 :   10 :   6 :   3 : 359 : 355 : 351 : 348 : 344 : 341 :
Uоп: 9.00 : 9.00 : 9.00 : 9.00 : 9.00 : 9.00 : 9.00 : 9.00 : 9.00 : 9.00 : 9.00 : 9.00 : 9.00 : 9.00 : 9.00 : 9.00 :
  :   :   :   :   :   :   :   :   :   :   :   :   :   :   :   :   :
Ви : 0.161: 0.169: 0.178: 0.185: 0.195: 0.201: 0.205: 0.211: 0.216: 0.213: 0.215: 0.214: 0.212: 0.204: 0.201: 0.192:
Ки : 6003 : 6003 : 6003 : 6003 : 6003 : 6003 : 6003 : 6003 : 6003 : 6003 : 6003 : 6003 : 6003 : 6003 : 6003 : 6003 :
Ви : 0.037: 0.040: 0.042: 0.044: 0.044: 0.047: 0.049: 0.049: 0.049: 0.052: 0.052: 0.051: 0.049: 0.050: 0.048: 0.048:
Ки : 6009 : 6009 : 6009 : 6009 : 6009 : 6009 : 6009 : 6009 : 6009 : 6009 : 6009 : 6009 : 6009 : 6009 : 6009 : 6009 :
Ви : 0.012: 0.013: 0.014: 0.014: 0.014: 0.015: 0.016: 0.016: 0.016: 0.017: 0.017: 0.017: 0.016: 0.017: 0.016: 0.016:
Ки : 6010 : 6010 : 6010 : 6010 : 6010 : 6010 : 6010 : 6010 : 6010 : 6010 : 6010 : 6010 : 6010 : 6010 : 6010 : 6010 :
~~~~~~
~~~~~~~~
----____
 x=   9600: 9800: 10000: 10200: 10400: 10600: 10800: 11000: 11200: 11400: 11600: 11800: 12000: 12200: 12400: 12600:
----------:------:------:------:------:------:------:------:------:------:------:------:------:------:------:------:
Qc : 0.267: 0.256: 0.244: 0.232: 0.220: 0.205: 0.191: 0.178: 0.165: 0.153: 0.142: 0.131: 0.122: 0.113: 0.105: 0.098:
Сс : 0.003: 0.003: 0.002: 0.002: 0.002: 0.002: 0.002: 0.002: 0.002: 0.002: 0.001: 0.001: 0.001: 0.001: 0.001: 0.001:
Фоп: 337 : 334 : 331 : 328 : 326 : 323 : 321 : 319 : 317 : 315 : 313 : 311 : 310 : 308 : 307 : 305 :
Uоп: 9.00 : 9.00 : 9.00 : 9.00 : 9.00 : 9.00 : 9.00 : 9.00 : 9.00 : 9.00 : 9.00 : 9.00 : 9.00 : 9.00 : 9.00 : 9.00 :
  :   :   :   :   :   :   :   :   :   :   :   :   :   :   :   :   :
Ви : 0.187: 0.178: 0.170: 0.161: 0.151: 0.141: 0.130: 0.120: 0.111: 0.103: 0.096: 0.089: 0.082: 0.077: 0.071: 0.066:
Ки : 6003 : 6003 : 6003 : 6003 : 6003 : 6003 : 6003 : 6003 : 6003 : 6003 : 6003 : 6003 : 6003 : 6003 : 6003 : 6003 :
Ви : 0.044: 0.043: 0.041: 0.039: 0.039: 0.036: 0.034: 0.032: 0.030: 0.028: 0.025: 0.023: 0.022: 0.020: 0.019: 0.017:
Ки : 6009 : 6009 : 6009 : 6009 : 6009 : 6009 : 6009 : 6009 : 6009 : 6009 : 6009 : 6009 : 6009 : 6009 : 6009 : 6009 :
Ви : 0.015: 0.014: 0.014: 0.013: 0.013: 0.012: 0.011: 0.011: 0.010: 0.009: 0.008: 0.008: 0.007: 0.007: 0.006: 0.006:
Ки : 6010 : 6010 : 6010 : 6010 : 6010 : 6010 : 6010 : 6010 : 6010 : 6010 : 6010 : 6010 : 6010 : 6010 : 6010 : 6010 :
~~~~~~
~~~~~~~~
----____
 x= 12800: 13000: 13200: 13400: 13600: 13800: 14000: 14200: 14400: 14600: 14800: 15000:
----------:------:------:------:------:------:------:------:------:------:------:------:
Qc : 0.091: 0.085: 0.079: 0.074: 0.069: 0.065: 0.061: 0.057: 0.054: 0.051: 0.048: 0.045:
Сс : 0.001: 0.001: 0.001: 0.001: 0.001: 0.001: 0.001: 0.001: 0.001: 0.001: 0.000: 0.000:
Фоп: 304 : 303 : 302 : 301 : 300 : 299 : 298 : 297 : 297 : 296 : 295 : 294 :
Uоп: 9.00 : 9.00 : 9.00 : 9.00 : 9.00 : 9.00 : 9.00 : 9.00 : 9.00 : 9.00 : 9.00 : 9.00 :
  :   :   :   :   :   :   :   :   :   :   :   :   :
Ви : 0.062: 0.057: 0.054: 0.050: 0.047: 0.044: 0.041: 0.039: 0.036: 0.034: 0.032: 0.030:
Ки : 6003 : 6003 : 6003 : 6003 : 6003 : 6003 : 6003 : 6003 : 6003 : 6003 : 6003 : 6003 :
Ви : 0.016: 0.015: 0.014: 0.013: 0.012: 0.012: 0.011: 0.010: 0.010: 0.009: 0.009: 0.008:
Ки : 6009 : 6009 : 6009 : 6009 : 6009 : 6009 : 6009 : 6009 : 6009 : 6009 : 6009 : 6009 :
Ви : 0.005: 0.005: 0.005: 0.004: 0.004: 0.004: 0.004: 0.003: 0.003: 0.003: 0.003: 0.003:
Ки : 6010 : 6010 : 6010 : 6010 : 6010 : 6010 : 6010 : 6010 : 6010 : 6010 : 6010 : 6010 :
~~~~~~

____
 y= 5200 : Y-строка 50 Cmax= 0.275 долей ПДК (x= 8400.0; напр.ветра=359)
----------:____
 x=   0 :   200:   400:   600:   800: 1000: 1200: 1400: 1600: 1800: 2000: 2200: 2400: 2600: 2800: 3000:
----------:------:------:------:------:------:------:------:------:------:------:------:------:------:------:------:
Qc : 0.028: 0.030: 0.031: 0.033: 0.035: 0.037: 0.038: 0.041: 0.043: 0.045: 0.048: 0.051: 0.054: 0.058: 0.061: 0.065:
Сс : 0.000: 0.000: 0.000: 0.000: 0.000: 0.000: 0.000: 0.000: 0.000: 0.000: 0.000: 0.001: 0.001: 0.001: 0.001: 0.001:
Фоп: 69 :   68 :   68 :   67 :   67 :   66 :   66 :   65 :   64 :   64 :   63 :   62 :   61 :   61 :   60 :   59 :
Uоп: 9.00 : 9.00 : 9.00 : 9.00 : 9.00 : 9.00 : 9.00 : 9.00 : 9.00 : 9.00 : 9.00 : 9.00 : 9.00 : 9.00 : 9.00 : 9.00 :
  :   :   :   :   :   :   :   :   :   :   :   :   :   :   :   :   :
Ви : 0.019: 0.020: 0.021: 0.023: 0.024: 0.025: 0.026: 0.028: 0.030: 0.031: 0.033: 0.035: 0.037: 0.040: 0.042: 0.045:
~~~~~~

```
Ки : 6003 : 6003 : 6003 : 6003 : 6003 : 6003 : 6003 : 6003 : 6003 : 6003 : 6003 : 6003 : 6003 : 6003 : 6003 : 6003 :
Ви : 0.005: 0.005: 0.005: 0.006: 0.006: 0.006: 0.006: 0.007: 0.007: 0.008: 0.008: 0.009: 0.009: 0.010: 0.010: 0.011:
Ки : 6009 : 6009 : 6009 : 6009 : 6009 : 6009 : 6009 : 6009 : 6009 : 6009 : 6009 : 6009 : 6009 : 6009 : 6009 : 6009 :
Ви : 0.002: 0.002: 0.002: 0.002: 0.002: 0.002: 0.002: 0.002: 0.002: 0.002: 0.003: 0.003: 0.003: 0.003: 0.003: 0.004:
Ки : 6010 : 6010 : 6010 : 6010 : 6010 : 6010 : 6010 : 6010 : 6010 : 6010 : 6010 : 6010 : 6010 : 6010 : 6010 : 6010 :
~~~~~~~~~~~~~~~~~~~~~~~~~~~~~~~~~~~~~~~~~~~~~~~~~~~~~~~~~~~~~~~~~~~~~~~~~~~~~~~~~~~~~~~~~~~~~~~~~~~~~~~~~~~~~~~~~~~
~~~~~~~~
----__________________________________________________________________________________________________
 x=  3200:  3400:  3600:  3800:  4000:  4200:  4400:  4600:  4800:  5000:  5200:  5400:  5600:  5800:  6000:  6200:
----------:------:------:------:------:------:------:------:------:------:------:------:------:------:------:------:
Qc : 0.070: 0.074: 0.080: 0.085: 0.091: 0.098: 0.105: 0.112: 0.120: 0.130: 0.139: 0.149: 0.160: 0.172: 0.184: 0.196:
Cc : 0.001: 0.001: 0.001: 0.001: 0.001: 0.001: 0.001: 0.001: 0.001: 0.001: 0.001: 0.001: 0.002: 0.002: 0.002: 0.002:
Фоп:   58 :   57 :   56 :   55 :   53 :   52 :   51 :   49 :   48 :   46 :   44 :   42 :   40 :   38 :   36 :   33 :
Uоп: 9.00 : 9.00 : 9.00 : 9.00 : 9.00 : 9.00 : 9.00 : 9.00 : 9.00 : 9.00 : 9.00 : 9.00 : 9.00 : 9.00 : 9.00 : 9.00 :
   :      :      :      :      :      :      :      :      :      :      :      :      :      :      :      :      :
Ви : 0.048: 0.051: 0.055: 0.059: 0.063: 0.068: 0.072: 0.078: 0.083: 0.090: 0.097: 0.104: 0.112: 0.120: 0.128: 0.138:
Ки : 6003 : 6003 : 6003 : 6003 : 6003 : 6003 : 6003 : 6003 : 6003 : 6003 : 6003 : 6003 : 6003 : 6003 : 6003 : 6003 :
Ви : 0.012: 0.012: 0.013: 0.014: 0.015: 0.016: 0.017: 0.019: 0.020: 0.021: 0.023: 0.024: 0.026: 0.028: 0.030: 0.032:
Ки : 6009 : 6009 : 6009 : 6009 : 6009 : 6009 : 6009 : 6009 : 6009 : 6009 : 6009 : 6009 : 6009 : 6009 : 6009 : 6009 :
Ви : 0.004: 0.004: 0.004: 0.005: 0.005: 0.005: 0.006: 0.006: 0.006: 0.007: 0.007: 0.008: 0.008: 0.009: 0.010: 0.010:
Ки : 6010 : 6010 : 6010 : 6010 : 6010 : 6010 : 6010 : 6010 : 6010 : 6010 : 6010 : 6010 : 6010 : 6010 : 6010 : 6010 :
~~~~~~~~~~~~~~~~~~~~~~~~~~~~~~~~~~~~~~~~~~~~~~~~~~~~~~~~~~~~~~~~~~~~~~~~~~~~~~~~~~~~~~~~~~~~~~~~~~~~~~~~~~~~~~~~~~~
~~~~~~~~
----__________________________________________________________________________________________________
 x=  6400:  6600:  6800:  7000:  7200:  7400:  7600:  7800:  8000:  8200:  8400:  8600:  8800:  9000:  9200:  9400:
----------:------:------:------:------:------:------:------:------:------:------:------:------:------:------:------:
Qc : 0.209: 0.221: 0.231: 0.241: 0.249: 0.257: 0.264: 0.269: 0.273: 0.274: 0.275: 0.273: 0.270: 0.264: 0.259: 0.251:
Cc : 0.002: 0.002: 0.002: 0.002: 0.002: 0.003: 0.003: 0.003: 0.003: 0.003: 0.003: 0.003: 0.003: 0.003: 0.003: 0.003:
Фоп:   31 :   28 :   25 :   22 :   19 :   16 :   13 :    9 :    6 :    2 :  359 :  355 :  352 :  348 :  345 :  342 :
Uоп: 9.00 : 9.00 : 9.00 : 9.00 : 9.00 : 9.00 : 9.00 : 9.00 : 9.00 : 9.00 : 9.00 : 9.00 : 9.00 : 9.00 : 9.00 : 9.00 :
   :      :      :      :      :      :      :      :      :      :      :      :      :      :      :      :      :
Ви : 0.146: 0.155: 0.163: 0.170: 0.176: 0.181: 0.184: 0.190: 0.191: 0.194: 0.192: 0.192: 0.188: 0.186: 0.180: 0.174:
Ки : 6003 : 6003 : 6003 : 6003 : 6003 : 6003 : 6003 : 6003 : 6003 : 6003 : 6003 : 6003 : 6003 : 6003 : 6003 : 6003 :
Ви : 0.034: 0.036: 0.038: 0.039: 0.041: 0.042: 0.044: 0.043: 0.045: 0.044: 0.046: 0.045: 0.046: 0.043: 0.044: 0.043:
Ки : 6009 : 6009 : 6009 : 6009 : 6009 : 6009 : 6009 : 6009 : 6009 : 6009 : 6009 : 6009 : 6009 : 6009 : 6009 : 6009 :
Ви : 0.011: 0.012: 0.012: 0.012: 0.013: 0.014: 0.014: 0.014: 0.015: 0.014: 0.015: 0.015: 0.015: 0.014: 0.014: 0.014:
Ки : 6010 : 6010 : 6010 : 6010 : 6010 : 6010 : 6010 : 6010 : 6010 : 6010 : 6010 : 6010 : 6010 : 6010 : 6010 : 6010 :
~~~~~~~~~~~~~~~~~~~~~~~~~~~~~~~~~~~~~~~~~~~~~~~~~~~~~~~~~~~~~~~~~~~~~~~~~~~~~~~~~~~~~~~~~~~~~~~~~~~~~~~~~~~~~~~~~~~
~~~~~~~~
----__________________________________________________________________________________________________
 x=  9600:  9800: 10000: 10200: 10400: 10600: 10800: 11000: 11200: 11400: 11600: 11800: 12000: 12200: 12400: 12600:
----------:------:------:------:------:------:------:------:------:------:------:------:------:------:------:------:
Qc : 0.242: 0.233: 0.224: 0.212: 0.199: 0.187: 0.174: 0.163: 0.152: 0.141: 0.132: 0.123: 0.114: 0.107: 0.099: 0.093:
Cc : 0.002: 0.002: 0.002: 0.002: 0.002: 0.002: 0.002: 0.002: 0.002: 0.001: 0.001: 0.001: 0.001: 0.001: 0.001: 0.001:
Фоп:  339 :  336 :  333 :  330 :  327 :  325 :  323 :  321 :  318 :  317 :  315 :  313 :  311 :  310 :  309 :  307 :
Uоп: 9.00 : 9.00 : 9.00 : 9.00 : 9.00 : 9.00 : 9.00 : 9.00 : 9.00 : 9.00 : 9.00 : 9.00 : 9.00 : 9.00 : 9.00 : 9.00 :
   :      :      :      :      :      :      :      :      :      :      :      :      :      :      :      :      :
Ви : 0.167: 0.160: 0.154: 0.146: 0.137: 0.128: 0.119: 0.110: 0.104: 0.096: 0.089: 0.084: 0.078: 0.072: 0.067: 0.063:
Ки : 6003 : 6003 : 6003 : 6003 : 6003 : 6003 : 6003 : 6003 : 6003 : 6003 : 6003 : 6003 : 6003 : 6003 : 6003 : 6003 :
Ви : 0.042: 0.041: 0.039: 0.037: 0.034: 0.033: 0.031: 0.029: 0.026: 0.026: 0.024: 0.022: 0.020: 0.019: 0.018: 0.017:
Ки : 6009 : 6009 : 6009 : 6009 : 6009 : 6009 : 6009 : 6009 : 6009 : 6009 : 6009 : 6009 : 6009 : 6009 : 6009 : 6009 :
Ви : 0.014: 0.013: 0.013: 0.012: 0.011: 0.011: 0.010: 0.010: 0.009: 0.008: 0.008: 0.007: 0.007: 0.006: 0.006: 0.005:
Ки : 6010 : 6010 : 6010 : 6010 : 6010 : 6010 : 6010 : 6010 : 6010 : 6010 : 6010 : 6010 : 6010 : 6010 : 6010 : 6010 :
~~~~~~~~~~~~~~~~~~~~~~~~~~~~~~~~~~~~~~~~~~~~~~~~~~~~~~~~~~~~~~~~~~~~~~~~~~~~~~~~~~~~~~~~~~~~~~~~~~~~~~~~~~~~~~~~~~~
~~~~~~~~
----______________________________________________________________________________
 x= 12800: 13000: 13200: 13400: 13600: 13800: 14000: 14200: 14400: 14600: 14800: 15000:
----------:------:------:------:------:------:------:------:------:------:------:------:
Qc : 0.087: 0.081: 0.076: 0.071: 0.066: 0.062: 0.059: 0.055: 0.052: 0.049: 0.046: 0.044:
Cc : 0.001: 0.001: 0.001: 0.001: 0.001: 0.001: 0.001: 0.001: 0.001: 0.000: 0.000: 0.000:
Фоп:  306 :  305 :  304 :  303 :  302 :  301 :  300 :  299 :  298 :  297 :  297 :  296 :
Uоп: 9.00 : 9.00 : 9.00 : 9.00 : 9.00 : 9.00 : 9.00 : 9.00 : 9.00 : 9.00 : 9.00 : 9.00 :
   :      :      :      :      :      :      :      :      :      :      :      :      :
Ви : 0.059: 0.055: 0.051: 0.048: 0.045: 0.042: 0.040: 0.037: 0.035: 0.033: 0.031: 0.030:
Ки : 6003 : 6003 : 6003 : 6003 : 6003 : 6003 : 6003 : 6003 : 6003 : 6003 : 6003 : 6003 :
Ви : 0.016: 0.015: 0.014: 0.013: 0.012: 0.011: 0.011: 0.010: 0.009: 0.009: 0.008: 0.008:
Ки : 6009 : 6009 : 6009 : 6009 : 6009 : 6009 : 6009 : 6009 : 6009 : 6009 : 6009 : 6009 :
Ви : 0.005: 0.005: 0.004: 0.004: 0.004: 0.004: 0.003: 0.003: 0.003: 0.003: 0.003: 0.003:
Ки : 6010 : 6010 : 6010 : 6010 : 6010 : 6010 : 6010 : 6010 : 6010 : 6010 : 6010 : 6010 :
~~~~~~~~~~~~~~~~~~~~~~~~~~~~~~~~~~~~~~~~~~~~~~~~~~~~~~~~~~~~~~~~~~~~~~~~~~~~~~~~~~~~~~~~~~~~~~~~~

___________
 y=  5000 : Y-строка 51  Cmax=  0.247 долей ПДК (x=  8400.0; напр.ветра=359)
----------:_______________________________________________________________________________________________
 x=     0 :  200:  400:  600:  800:  1000:  1200:  1400:  1600:  1800:  2000:  2200:  2400:  2600:  2800:  3000:
----------:------:------:------:------:------:------:------:------:------:------:------:------:------:------:------:
Qc : 0.028: 0.029: 0.031: 0.032: 0.034: 0.036: 0.038: 0.040: 0.042: 0.044: 0.047: 0.050: 0.053: 0.056: 0.059: 0.063:
Cc : 0.000: 0.000: 0.000: 0.000: 0.000: 0.000: 0.000: 0.000: 0.000: 0.000: 0.000: 0.000: 0.001: 0.001: 0.001: 0.001:
Фоп:   68 :   67 :   67 :   66 :   66 :   65 :   64 :   64 :   63 :   62 :   62 :   61 :   60 :   59 :   58 :   57 :
Uоп: 9.00 : 9.00 : 9.00 : 9.00 : 9.00 : 9.00 : 9.00 : 9.00 : 9.00 : 9.00 : 9.00 : 9.00 : 9.00 : 9.00 : 9.00 : 9.00 :
   :      :      :      :      :      :      :      :      :      :      :      :      :      :      :      :      :
Ви : 0.019: 0.020: 0.021: 0.022: 0.023: 0.025: 0.026: 0.027: 0.029: 0.030: 0.032: 0.034: 0.036: 0.038: 0.041: 0.043:
Ки : 6003 : 6003 : 6003 : 6003 : 6003 : 6003 : 6003 : 6003 : 6003 : 6003 : 6003 : 6003 : 6003 : 6003 : 6003 : 6003 :
Ви : 0.005: 0.005: 0.005: 0.005: 0.006: 0.006: 0.006: 0.007: 0.007: 0.007: 0.008: 0.008: 0.009: 0.009: 0.010: 0.011:
```

```
Ки : 6009 : 6009 : 6009 : 6009 : 6009 : 6009 : 6009 : 6009 : 6009 : 6009 : 6009 : 6009 : 6009 : 6009 : 6009 : 6009 :
Ви : 0.002: 0.002: 0.002: 0.002: 0.002: 0.002: 0.002: 0.002: 0.002: 0.002: 0.003: 0.003: 0.003: 0.003: 0.003: 0.003:
Ки : 6010 : 6010 : 6010 : 6010 : 6010 : 6010 : 6010 : 6010 : 6010 : 6010 : 6010 : 6010 : 6010 : 6010 : 6010 : 6010 :
~~~~~~~~~~~~~~~~~~~~~~~~~~~~~~~~~~~~~~~~~~~~~~~~~~~~~~~~~~~~~~~~~~~~~~~~~~~~~~~~~~~~~~~~~~~~~~~~~~~~~~~~~~~~~~~~~~~~~~~
~~~~~~~~
----____________________________________________________________________________________________________
 x=  3200: 3400: 3600: 3800: 4000: 4200: 4400: 4600: 4800: 5000: 5200: 5400: 5600: 5800: 6000: 6200:
----------:------:------:------:------:------:------:------:------:------:------:------:------:------:------:------:
Qc : 0.067: 0.071: 0.076: 0.081: 0.086: 0.092: 0.099: 0.105: 0.113: 0.121: 0.129: 0.138: 0.147: 0.157: 0.167: 0.178:
Cc : 0.001: 0.001: 0.001: 0.001: 0.001: 0.001: 0.001: 0.001: 0.001: 0.001: 0.001: 0.001: 0.001: 0.002: 0.002: 0.002:
Фоп:  56 :  55 :  54 :  53 :  52 :  50 :  49 :  47 :  46 :  44 :  42 :  40 :  39 :  36 :  34 :  32 :
Uоп: 9.00 : 9.00 : 9.00 : 9.00 : 9.00 : 9.00 : 9.00 : 9.00 : 9.00 : 9.00 : 9.00 : 9.00 : 9.00 : 9.00 : 9.00 : 9.00 :
   :     :     :     :     :     :     :     :     :     :     :     :     :     :     :     :     :
Ви : 0.046: 0.049: 0.053: 0.056: 0.060: 0.064: 0.068: 0.073: 0.078: 0.084: 0.090: 0.096: 0.102: 0.110: 0.117: 0.124:
Ки : 6003 : 6003 : 6003 : 6003 : 6003 : 6003 : 6003 : 6003 : 6003 : 6003 : 6003 : 6003 : 6003 : 6003 : 6003 : 6003 :
Ви : 0.011: 0.012: 0.013: 0.014: 0.014: 0.015: 0.016: 0.017: 0.019: 0.020: 0.021: 0.022: 0.025: 0.026: 0.027: 0.029:
Ки : 6009 : 6009 : 6009 : 6009 : 6009 : 6009 : 6009 : 6009 : 6009 : 6009 : 6009 : 6009 : 6009 : 6009 : 6009 : 6009 :
Ви : 0.004: 0.004: 0.004: 0.004: 0.005: 0.005: 0.005: 0.006: 0.006: 0.006: 0.007: 0.007: 0.008: 0.008: 0.009: 0.009:
Ки : 6010 : 6010 : 6010 : 6010 : 6010 : 6010 : 6010 : 6010 : 6010 : 6010 : 6010 : 6010 : 6010 : 6010 : 6010 : 6010 :
~~~~~~~~~~~~~~~~~~~~~~~~~~~~~~~~~~~~~~~~~~~~~~~~~~~~~~~~~~~~~~~~~~~~~~~~~~~~~~~~~~~~~~~~~~~~~~~~~~~~~~~~~~~~~~~~~~~~~~~
~~~~~~~~
----____________________________________________________________________________________________________
 x=  6400: 6600: 6800: 7000: 7200: 7400: 7600: 7800: 8000: 8200: 8400: 8600: 8800: 9000: 9200: 9400:
----------:------:------:------:------:------:------:------:------:------:------:------:------:------:------:------:
Qc : 0.188: 0.199: 0.209: 0.219: 0.227: 0.233: 0.238: 0.243: 0.245: 0.247: 0.247: 0.245: 0.243: 0.239: 0.234: 0.228:
Cc : 0.002: 0.002: 0.002: 0.002: 0.002: 0.002: 0.002: 0.002: 0.002: 0.002: 0.002: 0.002: 0.002: 0.002: 0.002: 0.002:
Фоп:  29 :  27 :  24 :  21 :  18 :  15 :  12 :   9 :   6 :   2 :  359 :  356 :  352 :  349 :  346 :  343 :
Uоп: 9.00 : 9.00 : 9.00 : 9.00 : 9.00 : 9.00 : 9.00 : 9.00 : 9.00 : 9.00 : 9.00 : 9.00 : 9.00 : 9.00 : 9.00 : 9.00 :
   :     :     :     :     :     :     :     :     :     :     :     :     :     :     :     :     :
Ви : 0.132: 0.139: 0.147: 0.154: 0.159: 0.164: 0.167: 0.169: 0.170: 0.174: 0.173: 0.170: 0.170: 0.167: 0.162: 0.157:
Ки : 6003 : 6003 : 6003 : 6003 : 6003 : 6003 : 6003 : 6003 : 6003 : 6003 : 6003 : 6003 : 6003 : 6003 : 6003 : 6003 :
Ви : 0.030: 0.033: 0.034: 0.036: 0.037: 0.038: 0.039: 0.041: 0.042: 0.041: 0.042: 0.042: 0.040: 0.040: 0.040: 0.039:
Ки : 6009 : 6009 : 6009 : 6009 : 6009 : 6009 : 6009 : 6009 : 6009 : 6009 : 6009 : 6009 : 6009 : 6009 : 6009 : 6009 :
Ви : 0.010: 0.011: 0.011: 0.012: 0.012: 0.012: 0.013: 0.013: 0.014: 0.013: 0.014: 0.014: 0.013: 0.013: 0.013: 0.013:
Ки : 6010 : 6010 : 6010 : 6010 : 6010 : 6010 : 6010 : 6010 : 6010 : 6010 : 6010 : 6010 : 6010 : 6010 : 6010 : 6010 :
~~~~~~~~~~~~~~~~~~~~~~~~~~~~~~~~~~~~~~~~~~~~~~~~~~~~~~~~~~~~~~~~~~~~~~~~~~~~~~~~~~~~~~~~~~~~~~~~~~~~~~~~~~~~~~~~~~~~~~~
~~~~~~~~
----____________________________________________________________________________________________________
 x=  9600: 9800: 10000: 10200: 10400: 10600: 10800: 11000: 11200: 11400: 11600: 11800: 12000: 12200: 12400: 12600:
----------:------:------:------:------:------:------:------:------:------:------:------:------:------:------:------:
Qc : 0.221: 0.212: 0.201: 0.190: 0.180: 0.170: 0.159: 0.150: 0.140: 0.131: 0.123: 0.115: 0.107: 0.100: 0.094: 0.088:
Cc : 0.002: 0.002: 0.002: 0.002: 0.002: 0.002: 0.002: 0.001: 0.001: 0.001: 0.001: 0.001: 0.001: 0.001: 0.001: 0.001:
Фоп:  340 :  337 :  334 :  332 :  329 :  327 :  324 :  322 :  320 :  318 :  316 :  315 :  313 :  312 :  310 :  309 :
Uоп: 9.00 : 9.00 : 9.00 : 9.00 : 9.00 : 9.00 : 9.00 : 9.00 : 9.00 : 9.00 : 9.00 : 9.00 : 9.00 : 9.00 : 9.00 : 9.00 :
   :     :     :     :     :     :     :     :     :     :     :     :     :     :     :     :     :
Ви : 0.152: 0.146: 0.139: 0.130: 0.124: 0.115: 0.109: 0.102: 0.096: 0.090: 0.084: 0.078: 0.073: 0.068: 0.064: 0.060:
Ки : 6003 : 6003 : 6003 : 6003 : 6003 : 6003 : 6003 : 6003 : 6003 : 6003 : 6003 : 6003 : 6003 : 6003 : 6003 : 6003 :
Ви : 0.038: 0.037: 0.035: 0.034: 0.031: 0.030: 0.028: 0.026: 0.025: 0.023: 0.021: 0.021: 0.019: 0.018: 0.017: 0.016:
Ки : 6009 : 6009 : 6009 : 6009 : 6009 : 6009 : 6009 : 6009 : 6009 : 6009 : 6009 : 6009 : 6009 : 6009 : 6009 : 6009 :
Ви : 0.013: 0.012: 0.011: 0.011: 0.010: 0.010: 0.009: 0.009: 0.008: 0.008: 0.007: 0.007: 0.006: 0.006: 0.005: 0.005:
Ки : 6010 : 6010 : 6010 : 6010 : 6010 : 6010 : 6010 : 6010 : 6010 : 6010 : 6010 : 6010 : 6010 : 6010 : 6010 : 6010 :
~~~~~~~~~~~~~~~~~~~~~~~~~~~~~~~~~~~~~~~~~~~~~~~~~~~~~~~~~~~~~~~~~~~~~~~~~~~~~~~~~~~~~~~~~~~~~~~~~~~~~~~~~~~~~~~~~~~~~~~
~~~~~~~~
----______________________________________________________________________
 x=  12800: 13000: 13200: 13400: 13600: 13800: 14000: 14200: 14400: 14600: 14800: 15000:
----------:------:------:------:------:------:------:------:------:------:------:------:
Qc : 0.082: 0.077: 0.073: 0.068: 0.064: 0.060: 0.057: 0.053: 0.050: 0.048: 0.045: 0.043:
Cc : 0.001: 0.001: 0.001: 0.001: 0.001: 0.001: 0.001: 0.001: 0.001: 0.000: 0.000: 0.000:
Фоп:  308 :  306 :  305 :  304 :  303 :  302 :  301 :  300 :  300 :  299 :  298 :  297 :
Uоп: 9.00 : 9.00 : 9.00 : 9.00 : 9.00 : 9.00 : 9.00 : 9.00 : 9.00 : 9.00 : 9.00 : 9.00 :
   :     :     :     :     :     :     :     :     :     :     :     :     :
Ви : 0.056: 0.052: 0.049: 0.046: 0.043: 0.041: 0.038: 0.036: 0.034: 0.032: 0.030: 0.029:
Ки : 6003 : 6003 : 6003 : 6003 : 6003 : 6003 : 6003 : 6003 : 6003 : 6003 : 6003 : 6003 :
Ви : 0.015: 0.014: 0.013: 0.012: 0.011: 0.011: 0.010: 0.010: 0.009: 0.009: 0.008: 0.008:
Ки : 6009 : 6009 : 6009 : 6009 : 6009 : 6009 : 6009 : 6009 : 6009 : 6009 : 6009 : 6009 :
Ви : 0.005: 0.004: 0.004: 0.004: 0.004: 0.004: 0.003: 0.003: 0.003: 0.003: 0.003: 0.002:
Ки : 6010 : 6010 : 6010 : 6010 : 6010 : 6010 : 6010 : 6010 : 6010 : 6010 : 6010 : 6010 :
~~~~~~~~~~~~~~~~~~~~~~~~~~~~~~~~~~~~~~~~~~~~~~~~~~~~~~~~~~~~~~~~~~~~~~~~~~~~~~~~~~~~~~~~~~~

____________
 y=  4800 : Y-строка 52  Cmax=  0.224 долей ПДК (x=  8400.0; напр.ветра=359)
----------:__________________________________________________________________________________________________
 x=    0 :  200:  400:  600:  800: 1000: 1200: 1400: 1600: 1800: 2000: 2200: 2400: 2600: 2800: 3000:
----------:------:------:------:------:------:------:------:------:------:------:------:------:------:------:------:
Qc : 0.027: 0.029: 0.030: 0.031: 0.033: 0.035: 0.037: 0.039: 0.041: 0.043: 0.045: 0.048: 0.051: 0.054: 0.057: 0.060:
Cc : 0.000: 0.000: 0.000: 0.000: 0.000: 0.000: 0.000: 0.000: 0.000: 0.000: 0.000: 0.000: 0.001: 0.001: 0.001: 0.001:
Фоп:  66 :  66 :  65 :  65 :  64 :  64 :  63 :  62 :  62 :  61 :  60 :  59 :  59 :  58 :  57 :  56 :
Uоп: 9.00 : 9.00 : 9.00 : 9.00 : 9.00 : 9.00 : 9.00 : 9.00 : 9.00 : 9.00 : 9.00 : 9.00 : 9.00 : 9.00 : 9.00 : 9.00 :
   :     :     :     :     :     :     :     :     :     :     :     :     :     :     :     :     :
Ви : 0.019: 0.020: 0.021: 0.022: 0.023: 0.024: 0.025: 0.027: 0.028: 0.030: 0.031: 0.033: 0.035: 0.037: 0.039: 0.042:
Ки : 6003 : 6003 : 6003 : 6003 : 6003 : 6003 : 6003 : 6003 : 6003 : 6003 : 6003 : 6003 : 6003 : 6003 : 6003 : 6003 :
Ви : 0.005: 0.005: 0.005: 0.005: 0.006: 0.006: 0.006: 0.006: 0.007: 0.007: 0.008: 0.008: 0.009: 0.009: 0.010: 0.010:
Ки : 6009 : 6009 : 6009 : 6009 : 6009 : 6009 : 6009 : 6009 : 6009 : 6009 : 6009 : 6009 : 6009 : 6009 : 6009 : 6009 :
Ви : 0.001: 0.002: 0.002: 0.002: 0.002: 0.002: 0.002: 0.002: 0.002: 0.002: 0.002: 0.003: 0.003: 0.003: 0.003: 0.003:
```

Ки : 6010 : 6010 : 6010 : 6010 : 6010 : 6010 : 6010 : 6010 : 6010 : 6010 : 6010 : 6010 : 6010 : 6010 : 6010 : 6010 :
~~~~~~
~~~~~~~~
----____
x= 3200: 3400: 3600: 3800: 4000: 4200: 4400: 4600: 4800: 5000: 5200: 5400: 5600: 5800: 6000: 6200:
----------:------:------:------:------:------:------:------:------:------:------:------:------:------:------:------:
Qc : 0.064: 0.068: 0.072: 0.077: 0.082: 0.087: 0.093: 0.099: 0.106: 0.112: 0.120: 0.128: 0.136: 0.144: 0.153: 0.161:
Cc : 0.001: 0.001: 0.001: 0.001: 0.001: 0.001: 0.001: 0.001: 0.001: 0.001: 0.001: 0.001: 0.001: 0.001: 0.002: 0.002:
Фоп: 55 :   54 :   52 :   51 :   50 :   49 :   47 :   46 :   44 :   43 :   41 :   39 :   37 :   35 :   33 :   30 :
Uоп: 9.00 : 9.00 : 9.00 : 9.00 : 9.00 : 9.00 : 9.00 : 9.00 : 9.00 : 9.00 : 9.00 : 9.00 : 9.00 : 9.00 : 9.00 : 9.00 :
   :   :   :   :   :   :   :   :   :   :   :   :   :   :   :   :   :
Ви : 0.044: 0.047: 0.050: 0.053: 0.057: 0.060: 0.065: 0.069: 0.073: 0.078: 0.083: 0.089: 0.094: 0.100: 0.106: 0.113:
Ки : 6003 : 6003 : 6003 : 6003 : 6003 : 6003 : 6003 : 6003 : 6003 : 6003 : 6003 : 6003 : 6003 : 6003 : 6003 : 6003 :
Ви : 0.011: 0.011: 0.012: 0.013: 0.014: 0.015: 0.015: 0.017: 0.017: 0.019: 0.020: 0.021: 0.023: 0.024: 0.025: 0.026:
Ки : 6009 : 6009 : 6009 : 6009 : 6009 : 6009 : 6009 : 6009 : 6009 : 6009 : 6009 : 6009 : 6009 : 6009 : 6009 : 6009 :
Ви : 0.003: 0.004: 0.004: 0.004: 0.004: 0.005: 0.005: 0.005: 0.006: 0.006: 0.006: 0.007: 0.007: 0.008: 0.008: 0.008:
Ки : 6010 : 6010 : 6010 : 6010 : 6010 : 6010 : 6010 : 6010 : 6010 : 6010 : 6010 : 6010 : 6010 : 6010 : 6010 : 6010 :
~~~~~~
~~~~~~~~
----____
x= 6400: 6600: 6800: 7000: 7200: 7400: 7600: 7800: 8000: 8200: 8400: 8600: 8800: 9000: 9200: 9400:
----------:------:------:------:------:------:------:------:------:------:------:------:------:------:------:------:
Qc : 0.170: 0.178: 0.188: 0.196: 0.203: 0.209: 0.215: 0.219: 0.222: 0.224: 0.224: 0.223: 0.220: 0.216: 0.211: 0.204:
Cc : 0.002: 0.002: 0.002: 0.002: 0.002: 0.002: 0.002: 0.002: 0.002: 0.002: 0.002: 0.002: 0.002: 0.002: 0.002: 0.002:
Фоп: 28 :   25 :   23 :   20 :   17 :   14 :   11 :   8 :   5 :   2 : 359 : 356 : 353 : 350 : 347 : 344 :
Uоп: 9.00 : 9.00 : 9.00 : 9.00 : 9.00 : 9.00 : 9.00 : 9.00 : 9.00 : 9.00 : 9.00 : 9.00 : 9.00 : 9.00 : 9.00 : 9.00 :
   :   :   :   :   :   :   :   :   :   :   :   :   :   :   :   :   :
Ви : 0.119: 0.125: 0.131: 0.137: 0.143: 0.147: 0.151: 0.154: 0.156: 0.156: 0.156: 0.155: 0.152: 0.149: 0.145: 0.141:
Ки : 6003 : 6003 : 6003 : 6003 : 6003 : 6003 : 6003 : 6003 : 6003 : 6003 : 6003 : 6003 : 6003 : 6003 : 6003 : 6003 :
Ви : 0.028: 0.029: 0.031: 0.032: 0.033: 0.034: 0.035: 0.036: 0.037: 0.037: 0.038: 0.038: 0.038: 0.037: 0.037: 0.036:
Ки : 6009 : 6009 : 6009 : 6009 : 6009 : 6009 : 6009 : 6009 : 6009 : 6009 : 6009 : 6009 : 6009 : 6009 : 6009 : 6009 :
Ви : 0.009: 0.009: 0.010: 0.010: 0.011: 0.011: 0.011: 0.012: 0.012: 0.012: 0.012: 0.012: 0.012: 0.012: 0.012: 0.012:
Ки : 6010 : 6010 : 6010 : 6010 : 6010 : 6010 : 6010 : 6010 : 6010 : 6010 : 6010 : 6010 : 6010 : 6010 : 6010 : 6010 :
~~~~~~
~~~~~~~~
----____
x= 9600: 9800: 10000: 10200: 10400: 10600: 10800: 11000: 11200: 11400: 11600: 11800: 12000: 12200: 12400: 12600:
----------:------:------:------:------:------:------:------:------:------:------:------:------:------:------:------:
Qc : 0.197: 0.189: 0.181: 0.172: 0.163: 0.155: 0.146: 0.138: 0.130: 0.122: 0.114: 0.107: 0.101: 0.095: 0.089: 0.083:
Cc : 0.002: 0.002: 0.002: 0.002: 0.002: 0.002: 0.001: 0.001: 0.001: 0.001: 0.001: 0.001: 0.001: 0.001: 0.001: 0.001:
Фоп: 341 : 338 : 335 : 333 : 330 : 328 : 326 : 324 : 322 : 320 : 318 : 316 : 315 : 313 : 312 : 310 :
Uоп: 9.00 : 9.00 : 9.00 : 9.00 : 9.00 : 9.00 : 9.00 : 9.00 : 9.00 : 9.00 : 9.00 : 9.00 : 9.00 : 9.00 : 9.00 : 9.00 :
   :   :   :   :   :   :   :   :   :   :   :   :   :   :   :   :   :
Ви : 0.136: 0.131: 0.125: 0.118: 0.113: 0.106: 0.100: 0.094: 0.088: 0.083: 0.078: 0.073: 0.068: 0.064: 0.060: 0.057:
Ки : 6003 : 6003 : 6003 : 6003 : 6003 : 6003 : 6003 : 6003 : 6003 : 6003 : 6003 : 6003 : 6003 : 6003 : 6003 : 6003 :
Ви : 0.034: 0.033: 0.031: 0.030: 0.028: 0.027: 0.026: 0.025: 0.023: 0.022: 0.020: 0.019: 0.018: 0.017: 0.016: 0.015:
Ки : 6009 : 6009 : 6009 : 6009 : 6009 : 6009 : 6009 : 6009 : 6009 : 6009 : 6009 : 6009 : 6009 : 6009 : 6009 : 6009 :
Ви : 0.011: 0.011: 0.010: 0.010: 0.009: 0.009: 0.009: 0.008: 0.008: 0.007: 0.007: 0.006: 0.006: 0.006: 0.005: 0.005:
Ки : 6010 : 6010 : 6010 : 6010 : 6010 : 6010 : 6010 : 6010 : 6010 : 6010 : 6010 : 6010 : 6010 : 6010 : 6010 : 6010 :
~~~~~~
~~~~~~~~
----____
x= 12800: 13000: 13200: 13400: 13600: 13800: 14000: 14200: 14400: 14600: 14800: 15000:
----------:------:------:------:------:------:------:------:------:------:------:------:
Qc : 0.078: 0.074: 0.069: 0.065: 0.061: 0.058: 0.055: 0.052: 0.049: 0.046: 0.044: 0.041:
Cc : 0.001: 0.001: 0.001: 0.001: 0.001: 0.001: 0.001: 0.001: 0.000: 0.000: 0.000: 0.000:
Фоп: 309 : 308 : 307 : 306 : 305 : 304 : 303 : 302 : 301 : 300 : 299 : 299 :
Uоп: 9.00 : 9.00 : 9.00 : 9.00 : 9.00 : 9.00 : 9.00 : 9.00 : 9.00 : 9.00 : 9.00 : 9.00 :
   :   :   :   :   :   :   :   :   :   :   :   :   :
Ви : 0.053: 0.050: 0.047: 0.044: 0.041: 0.039: 0.037: 0.035: 0.033: 0.031: 0.029: 0.028:
Ки : 6003 : 6003 : 6003 : 6003 : 6003 : 6003 : 6003 : 6003 : 6003 : 6003 : 6003 : 6003 :
Ви : 0.014: 0.013: 0.012: 0.012: 0.011: 0.010: 0.010: 0.009: 0.009: 0.008: 0.008: 0.007:
Ки : 6009 : 6009 : 6009 : 6009 : 6009 : 6009 : 6009 : 6009 : 6009 : 6009 : 6009 : 6009 :
Ви : 0.005: 0.004: 0.004: 0.004: 0.004: 0.003: 0.003: 0.003: 0.003: 0.003: 0.003: 0.002:
Ки : 6010 : 6010 : 6010 : 6010 : 6010 : 6010 : 6010 : 6010 : 6010 : 6010 : 6010 : 6010 :
~~~~~~
____
y= 4600 : Y-строка 53 Cmax= 0.199 долей ПДК (x= 8400.0; напр.ветра=359)
----------:____
x=   0 :   200:   400:   600:   800: 1000: 1200: 1400: 1600: 1800: 2000: 2200: 2400: 2600: 2800: 3000:
----------:------:------:------:------:------:------:------:------:------:------:------:------:------:------:------:
Qc : 0.027: 0.028: 0.029: 0.031: 0.032: 0.034: 0.036: 0.038: 0.039: 0.042: 0.044: 0.046: 0.049: 0.052: 0.055: 0.058:
Cc : 0.000: 0.000: 0.000: 0.000: 0.000: 0.000: 0.000: 0.000: 0.000: 0.000: 0.000: 0.000: 0.000: 0.001: 0.001: 0.001:
Фоп: 65 :   65 :   64 :   64 :   63 :   62 :   62 :   61 :   60 :   60 :   59 :   58 :   57 :   56 :   55 :   54 :
Uоп: 9.00 : 9.00 : 9.00 : 9.00 : 9.00 : 9.00 : 9.00 : 9.00 : 9.00 : 9.00 : 9.00 : 9.00 : 9.00 : 9.00 : 9.00 : 9.00 :
   :   :   :   :   :   :   :   :   :   :   :   :   :   :   :   :   :
Ви : 0.018: 0.019: 0.020: 0.021: 0.022: 0.023: 0.024: 0.026: 0.027: 0.029: 0.030: 0.032: 0.034: 0.036: 0.038: 0.040:
Ки : 6003 : 6003 : 6003 : 6003 : 6003 : 6003 : 6003 : 6003 : 6003 : 6003 : 6003 : 6003 : 6003 : 6003 : 6003 : 6003 :
Ви : 0.005: 0.005: 0.005: 0.005: 0.005: 0.006: 0.006: 0.006: 0.007: 0.007: 0.007: 0.008: 0.008: 0.009: 0.009: 0.010:
Ки : 6009 : 6009 : 6009 : 6009 : 6009 : 6009 : 6009 : 6009 : 6009 : 6009 : 6009 : 6009 : 6009 : 6009 : 6009 : 6009 :
Ви : 0.001: 0.002: 0.002: 0.002: 0.002: 0.002: 0.002: 0.002: 0.002: 0.002: 0.002: 0.003: 0.003: 0.003: 0.003: 0.003:
Ки : 6010 : 6010 : 6010 : 6010 : 6010 : 6010 : 6010 : 6010 : 6010 : 6010 : 6010 : 6010 : 6010 : 6010 : 6010 : 6010 :
~~~~~~

```
~~~~~~~~~~~~~~~~~~~~~~~~~~~~~~~~~~~~~~~~~~~~~~~~~~~~~~~~~~~~~~~~~~~~~~~~~~~~~~~~~~~~~~~~~~~~~~~~~~~~~~~~~~~~~~~~~~~~~~~~~~~~
~~~~~~~~
----________________________________________________________________________________________________________________________
 x=   3200:  3400:  3600:  3800:  4000:  4200:  4400:  4600:  4800:  5000:  5200:  5400:  5600:  5800:  6000:  6200:
----------:------:------:------:------:------:------:------:------:------:------:------:------:------:------:------:
Qc : 0.061: 0.065: 0.069: 0.073: 0.078: 0.083: 0.088: 0.093: 0.099: 0.105: 0.111: 0.118: 0.125: 0.132: 0.139: 0.147:
Cc : 0.001: 0.001: 0.001: 0.001: 0.001: 0.001: 0.001: 0.001: 0.001: 0.001: 0.001: 0.001: 0.001: 0.001: 0.001: 0.001:
Фоп:   53 :   52 :   51 :   50 :   49 :   47 :   46 :   44 :   43 :   41 :   39 :   37 :   35 :   33 :   31 :   29 :
Uоп: 9.00 : 9.00 : 9.00 : 9.00 : 9.00 : 9.00 : 9.00 : 9.00 : 9.00 : 9.00 : 9.00 : 9.00 : 9.00 : 9.00 : 9.00 : 9.00 :
   :      :      :      :      :      :      :      :      :      :      :      :      :      :      :      :      :
Ви : 0.042: 0.045: 0.048: 0.051: 0.053: 0.057: 0.061: 0.065: 0.068: 0.073: 0.077: 0.082: 0.087: 0.092: 0.097: 0.102:
Ки : 6003 : 6003 : 6003 : 6003 : 6003 : 6003 : 6003 : 6003 : 6003 : 6003 : 6003 : 6003 : 6003 : 6003 : 6003 : 6003 :
Ви : 0.010: 0.011: 0.012: 0.012: 0.013: 0.014: 0.015: 0.015: 0.017: 0.017: 0.018: 0.019: 0.020: 0.022: 0.023: 0.024:
Ки : 6009 : 6009 : 6009 : 6009 : 6009 : 6009 : 6009 : 6009 : 6009 : 6009 : 6009 : 6009 : 6009 : 6009 : 6009 : 6009 :
Ви : 0.003: 0.003: 0.004: 0.004: 0.004: 0.004: 0.005: 0.005: 0.005: 0.006: 0.006: 0.006: 0.007: 0.007: 0.007: 0.008:
Ки : 6010 : 6010 : 6010 : 6010 : 6010 : 6010 : 6010 : 6010 : 6010 : 6010 : 6010 : 6010 : 6010 : 6010 : 6010 : 6010 :
~~~~~~~~~~~~~~~~~~~~~~~~~~~~~~~~~~~~~~~~~~~~~~~~~~~~~~~~~~~~~~~~~~~~~~~~~~~~~~~~~~~~~~~~~~~~~~~~~~~~~~~~~~~~~~~~~~~~~~~~~~~~
~~~~~~~~
----________________________________________________________________________________________________________________________
 x=   6400:  6600:  6800:  7000:  7200:  7400:  7600:  7800:  8000:  8200:  8400:  8600:  8800:  9000:  9200:  9400:
----------:------:------:------:------:------:------:------:------:------:------:------:------:------:------:------:
Qc : 0.154: 0.162: 0.169: 0.175: 0.181: 0.187: 0.191: 0.195: 0.197: 0.199: 0.199: 0.198: 0.196: 0.192: 0.188: 0.182:
Cc : 0.002: 0.002: 0.002: 0.002: 0.002: 0.002: 0.002: 0.002: 0.002: 0.002: 0.002: 0.002: 0.002: 0.002: 0.002: 0.002:
Фоп:   27 :   24 :   22 :   19 :   16 :   14 :   11 :    8 :    5 :    2 :  359 :  356 :  353 :  350 :  347 :  344 :
Uоп: 9.00 : 9.00 : 9.00 : 9.00 : 9.00 : 9.00 : 9.00 : 9.00 : 9.00 : 9.00 : 9.00 : 9.00 : 9.00 : 9.00 : 9.00 : 9.00 :
   :      :      :      :      :      :      :      :      :      :      :      :      :      :      :      :      :
Ви : 0.107: 0.113: 0.117: 0.123: 0.127: 0.130: 0.133: 0.136: 0.138: 0.139: 0.139: 0.138: 0.136: 0.134: 0.131: 0.127:
Ки : 6003 : 6003 : 6003 : 6003 : 6003 : 6003 : 6003 : 6003 : 6003 : 6003 : 6003 : 6003 : 6003 : 6003 : 6003 : 6003 :
Ви : 0.026: 0.026: 0.028: 0.029: 0.029: 0.031: 0.032: 0.033: 0.033: 0.033: 0.033: 0.033: 0.033: 0.032: 0.031: 0.030:
Ки : 6009 : 6009 : 6009 : 6009 : 6009 : 6009 : 6009 : 6009 : 6009 : 6009 : 6009 : 6009 : 6009 : 6009 : 6009 : 6009 :
Ви : 0.008: 0.009: 0.009: 0.009: 0.010: 0.010: 0.010: 0.011: 0.011: 0.011: 0.011: 0.011: 0.011: 0.011: 0.010: 0.010:
Ки : 6010 : 6010 : 6010 : 6010 : 6010 : 6010 : 6010 : 6010 : 6010 : 6010 : 6010 : 6010 : 6010 : 6010 : 6010 : 6010 :
~~~~~~~~~~~~~~~~~~~~~~~~~~~~~~~~~~~~~~~~~~~~~~~~~~~~~~~~~~~~~~~~~~~~~~~~~~~~~~~~~~~~~~~~~~~~~~~~~~~~~~~~~~~~~~~~~~~~~~~~~~~~
~~~~~~~~
----________________________________________________________________________________________________________________________
 x=   9600:  9800: 10000: 10200: 10400: 10600: 10800: 11000: 11200: 11400: 11600: 11800: 12000: 12200: 12400: 12600:
----------:------:------:------:------:------:------:------:------:------:------:------:------:------:------:------:
Qc : 0.177: 0.170: 0.163: 0.156: 0.149: 0.141: 0.134: 0.127: 0.120: 0.113: 0.106: 0.101: 0.095: 0.089: 0.084: 0.079:
Cc : 0.002: 0.002: 0.002: 0.002: 0.001: 0.001: 0.001: 0.001: 0.001: 0.001: 0.001: 0.001: 0.001: 0.001: 0.001: 0.001:
Фоп:  342 :  339 :  337 :  334 :  332 :  329 :  327 :  325 :  323 :  321 :  320 :  318 :  316 :  315 :  313 :  312 :
Uоп: 9.00 : 9.00 : 9.00 : 9.00 : 9.00 : 9.00 : 9.00 : 9.00 : 9.00 : 9.00 : 9.00 : 9.00 : 9.00 : 9.00 : 9.00 : 9.00 :
   :      :      :      :      :      :      :      :      :      :      :      :      :      :      :      :      :
Ви : 0.121: 0.118: 0.111: 0.107: 0.101: 0.097: 0.092: 0.087: 0.082: 0.077: 0.072: 0.068: 0.064: 0.060: 0.057: 0.054:
Ки : 6003 : 6003 : 6003 : 6003 : 6003 : 6003 : 6003 : 6003 : 6003 : 6003 : 6003 : 6003 : 6003 : 6003 : 6003 : 6003 :
Ви : 0.031: 0.029: 0.029: 0.027: 0.026: 0.024: 0.023: 0.022: 0.021: 0.020: 0.019: 0.018: 0.017: 0.016: 0.015: 0.014:
Ки : 6009 : 6009 : 6009 : 6009 : 6009 : 6009 : 6009 : 6009 : 6009 : 6009 : 6009 : 6009 : 6009 : 6009 : 6009 : 6009 :
Ви : 0.010: 0.010: 0.010: 0.009: 0.009: 0.008: 0.008: 0.007: 0.007: 0.006: 0.006: 0.006: 0.005: 0.005: 0.005: 0.005:
Ки : 6010 : 6010 : 6010 : 6010 : 6010 : 6010 : 6010 : 6010 : 6010 : 6010 : 6010 : 6010 : 6010 : 6010 : 6010 : 6010 :
~~~~~~~~~~~~~~~~~~~~~~~~~~~~~~~~~~~~~~~~~~~~~~~~~~~~~~~~~~~~~~~~~~~~~~~~~~~~~~~~~~~~~~~~~~~~~~~~~~~~~~~~~~~~~~~~~~~~~~~~~~~~
~~~~~~~~
----______________________________________________________________________________________________
 x=  12800: 13000: 13200: 13400: 13600: 13800: 14000: 14200: 14400: 14600: 14800: 15000:
----------:------:------:------:------:------:------:------:------:------:------:------:
Qc : 0.074: 0.070: 0.066: 0.062: 0.059: 0.056: 0.053: 0.050: 0.047: 0.044: 0.042: 0.040:
Cc : 0.001: 0.001: 0.001: 0.001: 0.001: 0.001: 0.001: 0.001: 0.000: 0.000: 0.000: 0.000:
Фоп:  311 :  309 :  308 :  307 :  306 :  305 :  304 :  303 :  302 :  301 :  301 :  300 :
Uоп: 9.00 : 9.00 : 9.00 : 9.00 : 9.00 : 9.00 : 9.00 : 9.00 : 9.00 : 9.00 : 9.00 : 9.00 :
   :      :      :      :      :      :      :      :      :      :      :      :      :
Ви : 0.050: 0.048: 0.045: 0.042: 0.040: 0.038: 0.036: 0.034: 0.032: 0.030: 0.028: 0.027:
Ки : 6003 : 6003 : 6003 : 6003 : 6003 : 6003 : 6003 : 6003 : 6003 : 6003 : 6003 : 6003 :
Ви : 0.013: 0.012: 0.012: 0.011: 0.011: 0.010: 0.009: 0.009: 0.008: 0.008: 0.008: 0.007:
Ки : 6009 : 6009 : 6009 : 6009 : 6009 : 6009 : 6009 : 6009 : 6009 : 6009 : 6009 : 6009 :
Ви : 0.004: 0.004: 0.004: 0.004: 0.003: 0.003: 0.003: 0.003: 0.003: 0.003: 0.002: 0.002:
Ки : 6010 : 6010 : 6010 : 6010 : 6010 : 6010 : 6010 : 6010 : 6010 : 6010 : 6010 : 6010 :
~~~~~~~~~~~~~~~~~~~~~~~~~~~~~~~~~~~~~~~~~~~~~~~~~~~~~~~~~~~~~~~~~~~~~~~~~~~~~~~~~~~~~~~~~~~~~~~~~~~~~~~~~~~~
___________
 y=  4400 : Y-строка 54  Cmax=  0.177 долей ПДК (x=  8400.0; напр.ветра=359)
----------:______________________________________________________________________________________________________________
 x=      0 :   200:   400:   600:   800:  1000:  1200:  1400:  1600:  1800:  2000:  2200:  2400:  2600:  2800:  3000:
----------:------:------:------:------:------:------:------:------:------:------:------:------:------:------:------:
Qc : 0.026: 0.027: 0.029: 0.030: 0.031: 0.033: 0.035: 0.036: 0.038: 0.040: 0.042: 0.045: 0.047: 0.050: 0.053: 0.056:
Cc : 0.000: 0.000: 0.000: 0.000: 0.000: 0.000: 0.000: 0.000: 0.000: 0.000: 0.000: 0.000: 0.000: 0.000: 0.001: 0.001:
Фоп:   64 :   64 :   63 :   62 :   62 :   61 :   61 :   60 :   59 :   58 :   58 :   57 :   56 :   55 :   54 :   53 :
Uоп: 9.00 : 9.00 : 9.00 : 9.00 : 9.00 : 9.00 : 9.00 : 9.00 : 9.00 : 9.00 : 9.00 : 9.00 : 9.00 : 9.00 : 9.00 : 9.00 :
   :      :      :      :      :      :      :      :      :      :      :      :      :      :      :      :      :
Ви : 0.018: 0.019: 0.020: 0.021: 0.022: 0.023: 0.024: 0.025: 0.026: 0.028: 0.029: 0.031: 0.032: 0.034: 0.036: 0.038:
Ки : 6003 : 6003 : 6003 : 6003 : 6003 : 6003 : 6003 : 6003 : 6003 : 6003 : 6003 : 6003 : 6003 : 6003 : 6003 : 6003 :
Ви : 0.004: 0.005: 0.005: 0.005: 0.005: 0.006: 0.006: 0.006: 0.006: 0.007: 0.007: 0.008: 0.008: 0.008: 0.009: 0.009:
Ки : 6009 : 6009 : 6009 : 6009 : 6009 : 6009 : 6009 : 6009 : 6009 : 6009 : 6009 : 6009 : 6009 : 6009 : 6009 : 6009 :
Ви : 0.001: 0.001: 0.002: 0.002: 0.002: 0.002: 0.002: 0.002: 0.002: 0.002: 0.002: 0.002: 0.003: 0.003: 0.003: 0.003:
Ки : 6010 : 6010 : 6010 : 6010 : 6010 : 6010 : 6010 : 6010 : 6010 : 6010 : 6010 : 6010 : 6010 : 6010 : 6010 : 6010 :
~~~~~~~~~~~~~~~~~~~~~~~~~~~~~~~~~~~~~~~~~~~~~~~~~~~~~~~~~~~~~~~~~~~~~~~~~~~~~~~~~~~~~~~~~~~~~~~~~~~~~~~~~~~~~~~~~~~~~~~~~~~~
~~~~~~~~
```

```
----|-------------------------------------------------------------------------------------------------------------------
 x=  3200: 3400: 3600: 3800: 4000: 4200: 4400: 4600: 4800: 5000: 5200: 5400: 5600: 5800: 6000: 6200:
----------:------:------:------:------:------:------:------:------:------:------:------:------:------:------:------:
Qc : 0.059: 0.062: 0.066: 0.070: 0.074: 0.078: 0.083: 0.088: 0.093: 0.098: 0.104: 0.110: 0.116: 0.122: 0.128: 0.134:
Cc : 0.001: 0.001: 0.001: 0.001: 0.001: 0.001: 0.001: 0.001: 0.001: 0.001: 0.001: 0.001: 0.001: 0.001: 0.001: 0.001:
Фоп:  52 :  51 :  50 :  48 :  47 :  46 :  44 :  43 :  41 :  40 :  38 :  36 :  34 :  32 :  30 :  28 :
Uоп: 9.00 : 9.00 : 9.00 : 9.00 : 9.00 : 9.00 : 9.00 : 9.00 : 9.00 : 9.00 : 9.00 : 9.00 : 9.00 : 9.00 : 9.00 : 9.00 :
   :    :    :    :    :    :    :    :    :    :    :    :    :    :    :    :
Ви : 0.041: 0.043: 0.045: 0.048: 0.051: 0.054: 0.057: 0.060: 0.064: 0.068: 0.072: 0.076: 0.080: 0.085: 0.089: 0.093:
Ки : 6003 : 6003 : 6003 : 6003 : 6003 : 6003 : 6003 : 6003 : 6003 : 6003 : 6003 : 6003 : 6003 : 6003 : 6003 : 6003 :
Ви : 0.010: 0.010: 0.011: 0.012: 0.012: 0.013: 0.014: 0.015: 0.015: 0.016: 0.017: 0.018: 0.019: 0.020: 0.021: 0.022:
Ки : 6009 : 6009 : 6009 : 6009 : 6009 : 6009 : 6009 : 6009 : 6009 : 6009 : 6009 : 6009 : 6009 : 6009 : 6009 : 6009 :
Ви : 0.003: 0.003: 0.004: 0.004: 0.004: 0.004: 0.004: 0.005: 0.005: 0.005: 0.006: 0.006: 0.006: 0.006: 0.007: 0.007:
Ки : 6010 : 6010 : 6010 : 6010 : 6010 : 6010 : 6010 : 6010 : 6010 : 6010 : 6010 : 6010 : 6010 : 6010 : 6010 : 6010 :
~~~~~~~~~~~~~~~~~~~~~~~~~~~~~~~~~~~~~~~~~~~~~~~~~~~~~~~~~~~~~~~~~~~~~~~~~~~~~~~~~~~~~~~~~~~~~~~~~~~~~~~~~~~~~~~~~~~~
~~~~~~~~

----|-------------------------------------------------------------------------------------------------------------------
 x=  6400: 6600: 6800: 7000: 7200: 7400: 7600: 7800: 8000: 8200: 8400: 8600: 8800: 9000: 9200: 9400:
----------:------:------:------:------:------:------:------:------:------:------:------:------:------:------:------:
Qc : 0.140: 0.146: 0.152: 0.158: 0.163: 0.167: 0.171: 0.173: 0.176: 0.177: 0.177: 0.176: 0.174: 0.171: 0.168: 0.164:
Cc : 0.001: 0.001: 0.002: 0.002: 0.002: 0.002: 0.002: 0.002: 0.002: 0.002: 0.002: 0.002: 0.002: 0.002: 0.002: 0.002:
Фоп:  26 :  23 :  21 :  18 :  16 :  13 :  10 :   8 :   5 :   2 : 359 : 356 : 353 : 351 : 348 : 345 :
Uоп: 9.00 : 9.00 : 9.00 : 9.00 : 9.00 : 9.00 : 9.00 : 9.00 : 9.00 : 9.00 : 9.00 : 9.00 : 9.00 : 9.00 : 9.00 : 9.00 :
   :    :    :    :    :    :    :    :    :    :    :    :    :    :    :    :
Ви : 0.097: 0.102: 0.106: 0.110: 0.113: 0.117: 0.119: 0.120: 0.122: 0.123: 0.123: 0.123: 0.121: 0.118: 0.116: 0.114:
Ки : 6003 : 6003 : 6003 : 6003 : 6003 : 6003 : 6003 : 6003 : 6003 : 6003 : 6003 : 6003 : 6003 : 6003 : 6003 : 6003 :
Ви : 0.024: 0.024: 0.026: 0.026: 0.027: 0.028: 0.028: 0.030: 0.030: 0.030: 0.030: 0.029: 0.029: 0.030: 0.029: 0.028:
Ки : 6009 : 6009 : 6009 : 6009 : 6009 : 6009 : 6009 : 6009 : 6009 : 6009 : 6009 : 6009 : 6009 : 6009 : 6009 : 6009 :
Ви : 0.008: 0.008: 0.008: 0.008: 0.009: 0.009: 0.009: 0.010: 0.010: 0.010: 0.010: 0.010: 0.009: 0.010: 0.009: 0.009:
Ки : 6010 : 6010 : 6010 : 6010 : 6010 : 6010 : 6010 : 6010 : 6010 : 6010 : 6010 : 6010 : 6010 : 6010 : 6010 : 6010 :
~~~~~~~~~~~~~~~~~~~~~~~~~~~~~~~~~~~~~~~~~~~~~~~~~~~~~~~~~~~~~~~~~~~~~~~~~~~~~~~~~~~~~~~~~~~~~~~~~~~~~~~~~~~~~~~~~~~~
~~~~~~~~

----|-------------------------------------------------------------------------------------------------------------------
 x=  9600:  9800: 10000: 10200: 10400: 10600: 10800: 11000: 11200: 11400: 11600: 11800: 12000: 12200: 12400: 12600:
----------:------:------:------:------:------:------:------:------:------:------:------:------:------:------:------:
Qc : 0.159: 0.154: 0.148: 0.142: 0.136: 0.129: 0.123: 0.117: 0.111: 0.105: 0.099: 0.094: 0.089: 0.084: 0.079: 0.075:
Cc : 0.002: 0.002: 0.001: 0.001: 0.001: 0.001: 0.001: 0.001: 0.001: 0.001: 0.001: 0.001: 0.001: 0.001: 0.001: 0.001:
Фоп:  343 :  340 :  338 :  335 :  333 :  331 :  329 :  327 :  325 :  323 :  321 :  319 :  318 :  316 :  315 :  313 :
Uоп: 9.00 : 9.00 : 9.00 : 9.00 : 9.00 : 9.00 : 9.00 : 9.00 : 9.00 : 9.00 : 9.00 : 9.00 : 9.00 : 9.00 : 9.00 : 9.00 :
   :    :    :    :    :    :    :    :    :    :    :    :    :    :    :    :
Ви : 0.109: 0.106: 0.101: 0.098: 0.093: 0.088: 0.084: 0.079: 0.075: 0.071: 0.068: 0.064: 0.060: 0.057: 0.054: 0.051:
Ки : 6003 : 6003 : 6003 : 6003 : 6003 : 6003 : 6003 : 6003 : 6003 : 6003 : 6003 : 6003 : 6003 : 6003 : 6003 : 6003 :
Ви : 0.028: 0.026: 0.026: 0.024: 0.024: 0.023: 0.022: 0.021: 0.020: 0.019: 0.018: 0.016: 0.016: 0.015: 0.014: 0.013:
Ки : 6009 : 6009 : 6009 : 6009 : 6009 : 6009 : 6009 : 6009 : 6009 : 6009 : 6009 : 6009 : 6009 : 6009 : 6009 : 6009 :
Ви : 0.009: 0.009: 0.009: 0.008: 0.008: 0.008: 0.007: 0.007: 0.006: 0.006: 0.006: 0.005: 0.005: 0.005: 0.005: 0.004:
Ки : 6010 : 6010 : 6010 : 6010 : 6010 : 6010 : 6010 : 6010 : 6010 : 6010 : 6010 : 6010 : 6010 : 6010 : 6010 : 6010 :
~~~~~~~~~~~~~~~~~~~~~~~~~~~~~~~~~~~~~~~~~~~~~~~~~~~~~~~~~~~~~~~~~~~~~~~~~~~~~~~~~~~~~~~~~~~~~~~~~~~~~~~~~~~~~~~~~~~~
~~~~~~~~

----|-------------------------------------------------------------------------------
 x=  12800: 13000: 13200: 13400: 13600: 13800: 14000: 14200: 14400: 14600: 14800: 15000:
----------:------:------:------:------:------:------:------:------:------:------:------:
Qc : 0.071: 0.067: 0.063: 0.060: 0.056: 0.053: 0.050: 0.048: 0.045: 0.043: 0.041: 0.039:
Cc : 0.001: 0.001: 0.001: 0.001: 0.001: 0.001: 0.001: 0.000: 0.000: 0.000: 0.000: 0.000:
Фоп:  312 :  311 :  310 :  309 :  307 :  306 :  305 :  305 :  304 :  303 :  302 :  301 :
Uоп: 9.00 : 9.00 : 9.00 : 9.00 : 9.00 : 9.00 : 9.00 : 9.00 : 9.00 : 9.00 : 9.00 : 9.00 :
   :    :    :    :    :    :    :    :    :    :    :    :    :
Ви : 0.048: 0.045: 0.043: 0.040: 0.038: 0.036: 0.034: 0.032: 0.031: 0.029: 0.028: 0.026:
Ки : 6003 : 6003 : 6003 : 6003 : 6003 : 6003 : 6003 : 6003 : 6003 : 6003 : 6003 : 6003 :
Ви : 0.013: 0.012: 0.011: 0.011: 0.010: 0.009: 0.009: 0.009: 0.008: 0.008: 0.007: 0.007:
Ки : 6009 : 6009 : 6009 : 6009 : 6009 : 6009 : 6009 : 6009 : 6009 : 6009 : 6009 : 6009 :
Ви : 0.004: 0.004: 0.004: 0.003: 0.003: 0.003: 0.003: 0.003: 0.003: 0.003: 0.002: 0.002:
Ки : 6010 : 6010 : 6010 : 6010 : 6010 : 6010 : 6010 : 6010 : 6010 : 6010 : 6010 : 6010 :
~~~~~~~~~~~~~~~~~~~~~~~~~~~~~~~~~~~~~~~~~~~~~~~~~~~~~~~~~~~~~~~~~~~~~~~~~~~~~~~~~~~~~~~~~

_____
 y=  4200 : Y-строка 55  Cmax=  0.158 долей ПДК (x=  8400.0; напр.ветра=359)
----------:-------------------------------------------------------------------------------------------------------------
 x=    0 :  200:  400:  600:  800: 1000: 1200: 1400: 1600: 1800: 2000: 2200: 2400: 2600: 2800: 3000:
----------:------:------:------:------:------:------:------:------:------:------:------:------:------:------:------:
Qc : 0.026: 0.027: 0.028: 0.029: 0.031: 0.032: 0.034: 0.035: 0.037: 0.039: 0.041: 0.043: 0.045: 0.048: 0.050: 0.053:
Cc : 0.000: 0.000: 0.000: 0.000: 0.000: 0.000: 0.000: 0.000: 0.000: 0.000: 0.000: 0.000: 0.000: 0.000: 0.001: 0.001:
Фоп:  63 :  63 :  62 :  61 :  61 :  60 :  59 :  59 :  58 :  57 :  56 :  55 :  54 :  54 :  53 :  52 :
Uоп: 9.00 : 9.00 : 9.00 : 9.00 : 9.00 : 9.00 : 9.00 : 9.00 : 9.00 : 9.00 : 9.00 : 9.00 : 9.00 : 9.00 : 9.00 : 9.00 :
   :    :    :    :    :    :    :    :    :    :    :    :    :    :    :    :
Ви : 0.018: 0.018: 0.019: 0.020: 0.021: 0.022: 0.023: 0.024: 0.026: 0.027: 0.028: 0.030: 0.031: 0.033: 0.035: 0.037:
Ки : 6003 : 6003 : 6003 : 6003 : 6003 : 6003 : 6003 : 6003 : 6003 : 6003 : 6003 : 6003 : 6003 : 6003 : 6003 : 6003 :
Ви : 0.004: 0.005: 0.005: 0.005: 0.005: 0.005: 0.006: 0.006: 0.006: 0.007: 0.007: 0.007: 0.008: 0.008: 0.009: 0.009:
Ки : 6009 : 6009 : 6009 : 6009 : 6009 : 6009 : 6009 : 6009 : 6009 : 6009 : 6009 : 6009 : 6009 : 6009 : 6009 : 6009 :
Ви : 0.001: 0.001: 0.002: 0.002: 0.002: 0.002: 0.002: 0.002: 0.002: 0.002: 0.002: 0.002: 0.002: 0.003: 0.003: 0.003:
Ки : 6010 : 6010 : 6010 : 6010 : 6010 : 6010 : 6010 : 6010 : 6010 : 6010 : 6010 : 6010 : 6010 : 6010 : 6010 : 6010 :
~~~~~~~~~~~~~~~~~~~~~~~~~~~~~~~~~~~~~~~~~~~~~~~~~~~~~~~~~~~~~~~~~~~~~~~~~~~~~~~~~~~~~~~~~~~~~~~~~~~~~~~~~~~~~~~~~~~~
~~~~~~~~

----|-------------------------------------------------------------------------------------------------------------------
 x=  3200: 3400: 3600: 3800: 4000: 4200: 4400: 4600: 4800: 5000: 5200: 5400: 5600: 5800: 6000: 6200:
```

----------:------:------:------:------:------:------:------:------:------:------:------:------:------:------:------:
Qc : 0.056: 0.059: 0.063: 0.066: 0.070: 0.074: 0.078: 0.082: 0.087: 0.092: 0.096: 0.102: 0.107: 0.112: 0.117: 0.123:
Cc : 0.001: 0.001: 0.001: 0.001: 0.001: 0.001: 0.001: 0.001: 0.001: 0.001: 0.001: 0.001: 0.001: 0.001: 0.001: 0.001:
Фоп: 50 : 49 : 48 : 47 : 46 : 44 : 43 : 41 : 40 : 38 : 36 : 35 : 33 : 31 : 29 : 27 :
Uоп: 9.00 : 9.00 : 9.00 : 9.00 : 9.00 : 9.00 : 9.00 : 9.00 : 9.00 : 9.00 : 9.00 : 9.00 : 9.00 : 9.00 : 9.00 : 9.00 :
: : : : : : : : : : : : : : : : :
Ви : 0.039: 0.041: 0.043: 0.046: 0.048: 0.051: 0.054: 0.057: 0.060: 0.064: 0.067: 0.070: 0.074: 0.078: 0.081: 0.085:
Ки : 6003 : 6003 : 6003 : 6003 : 6003 : 6003 : 6003 : 6003 : 6003 : 6003 : 6003 : 6003 : 6003 : 6003 : 6003 : 6003 :
Ви : 0.009: 0.010: 0.010: 0.011: 0.012: 0.012: 0.013: 0.014: 0.015: 0.015: 0.016: 0.017: 0.018: 0.019: 0.020: 0.021:
Ки : 6009 : 6009 : 6009 : 6009 : 6009 : 6009 : 6009 : 6009 : 6009 : 6009 : 6009 : 6009 : 6009 : 6009 : 6009 : 6009 :
Ви : 0.003: 0.003: 0.003: 0.004: 0.004: 0.004: 0.004: 0.004: 0.005: 0.005: 0.005: 0.006: 0.006: 0.006: 0.006: 0.007:
Ки : 6010 : 6010 : 6010 : 6010 : 6010 : 6010 : 6010 : 6010 : 6010 : 6010 : 6010 : 6010 : 6010 : 6010 : 6010 : 6010 :
~~~~~~
~~~~~~~~

----____
x= 6400: 6600: 6800: 7000: 7200: 7400: 7600: 7800: 8000: 8200: 8400: 8600: 8800: 9000: 9200: 9400:
----------:------:------:------:------:------:------:------:------:------:------:------:------:------:------:------:
Qc : 0.128: 0.133: 0.138: 0.142: 0.147: 0.150: 0.153: 0.156: 0.157: 0.158: 0.158: 0.157: 0.156: 0.154: 0.151: 0.148:
Cc : 0.001: 0.001: 0.001: 0.001: 0.001: 0.002: 0.002: 0.002: 0.002: 0.002: 0.002: 0.002: 0.002: 0.002: 0.002: 0.001:
Фоп: 25 : 22 : 20 : 17 : 15 : 12 : 10 : 7 : 5 : 2 : 359 : 356 : 354 : 351 : 348 : 346 :
Uоп: 9.00 : 9.00 : 9.00 : 9.00 : 9.00 : 9.00 : 9.00 : 9.00 : 9.00 : 9.00 : 9.00 : 9.00 : 9.00 : 9.00 : 9.00 : 9.00 :
: : : : : : : : : : : : : : : : :
Ви : 0.088: 0.093: 0.096: 0.100: 0.102: 0.105: 0.106: 0.109: 0.108: 0.110: 0.110: 0.110: 0.108: 0.107: 0.105: 0.102:
Ки : 6003 : 6003 : 6003 : 6003 : 6003 : 6003 : 6003 : 6003 : 6003 : 6003 : 6003 : 6003 : 6003 : 6003 : 6003 : 6003 :
Ви : 0.022: 0.022: 0.023: 0.023: 0.025: 0.025: 0.026: 0.026: 0.027: 0.027: 0.027: 0.026: 0.027: 0.026: 0.025: 0.025:
Ки : 6009 : 6009 : 6009 : 6009 : 6009 : 6009 : 6009 : 6009 : 6009 : 6009 : 6009 : 6009 : 6009 : 6009 : 6009 : 6009 :
Ви : 0.007: 0.007: 0.007: 0.008: 0.008: 0.008: 0.008: 0.008: 0.008: 0.009: 0.009: 0.009: 0.009: 0.009: 0.008: 0.008:
Ки : 6010 : 6010 : 6010 : 6010 : 6010 : 6010 : 6010 : 6010 : 6010 : 6010 : 6010 : 6010 : 6010 : 6010 : 6010 : 6010 :
~~~~~~
~~~~~~~~

----____
x= 9600: 9800: 10000: 10200: 10400: 10600: 10800: 11000: 11200: 11400: 11600: 11800: 12000: 12200: 12400: 12600:
----------:------:------:------:------:------:------:------:------:------:------:------:------:------:------:------:
Qc : 0.143: 0.139: 0.134: 0.129: 0.124: 0.119: 0.113: 0.108: 0.103: 0.098: 0.093: 0.088: 0.083: 0.079: 0.075: 0.071:
Cc : 0.001: 0.001: 0.001: 0.001: 0.001: 0.001: 0.001: 0.001: 0.001: 0.001: 0.001: 0.001: 0.001: 0.001: 0.001: 0.001:
Фоп: 343 : 341 : 339 : 336 : 334 : 332 : 330 : 328 : 326 : 324 : 322 : 321 : 319 : 318 : 316 : 315 :
Uоп: 9.00 : 9.00 : 9.00 : 9.00 : 9.00 : 9.00 : 9.00 : 9.00 : 9.00 : 9.00 : 9.00 : 9.00 : 9.00 : 9.00 : 9.00 : 9.00 :
: : : : : : : : : : : : : : : : :
Ви : 0.099: 0.096: 0.091: 0.089: 0.085: 0.081: 0.077: 0.074: 0.070: 0.067: 0.063: 0.060: 0.057: 0.053: 0.051: 0.048:
Ки : 6003 : 6003 : 6003 : 6003 : 6003 : 6003 : 6003 : 6003 : 6003 : 6003 : 6003 : 6003 : 6003 : 6003 : 6003 : 6003 :
Ви : 0.024: 0.024: 0.024: 0.022: 0.022: 0.021: 0.020: 0.019: 0.018: 0.017: 0.016: 0.016: 0.015: 0.014: 0.013: 0.013:
Ки : 6009 : 6009 : 6009 : 6009 : 6009 : 6009 : 6009 : 6009 : 6009 : 6009 : 6009 : 6009 : 6009 : 6009 : 6009 : 6009 :
Ви : 0.008: 0.008: 0.008: 0.007: 0.007: 0.007: 0.007: 0.006: 0.006: 0.006: 0.005: 0.005: 0.005: 0.005: 0.004: 0.004:
Ки : 6010 : 6010 : 6010 : 6010 : 6010 : 6010 : 6010 : 6010 : 6010 : 6010 : 6010 : 6010 : 6010 : 6010 : 6010 : 6010 :
~~~~~~
~~~~~~~~

----____
x= 12800: 13000: 13200: 13400: 13600: 13800: 14000: 14200: 14400: 14600: 14800: 15000:
----------:------:------:------:------:------:------:------:------:------:------:------:
Qc : 0.067: 0.064: 0.060: 0.057: 0.054: 0.051: 0.049: 0.046: 0.044: 0.042: 0.040: 0.038:
Cc : 0.001: 0.001: 0.001: 0.001: 0.001: 0.001: 0.000: 0.000: 0.000: 0.000: 0.000: 0.000:
Фоп: 313 : 312 : 311 : 310 : 309 : 308 : 307 : 306 : 305 : 304 : 303 : 302 :
Uоп: 9.00 : 9.00 : 9.00 : 9.00 : 9.00 : 9.00 : 9.00 : 9.00 : 9.00 : 9.00 : 9.00 : 9.00 :
: : : : : : : : : : : : :
Ви : 0.046: 0.043: 0.041: 0.039: 0.037: 0.035: 0.033: 0.031: 0.030: 0.028: 0.027: 0.025:
Ки : 6003 : 6003 : 6003 : 6003 : 6003 : 6003 : 6003 : 6003 : 6003 : 6003 : 6003 : 6003 :
Ви : 0.012: 0.011: 0.011: 0.010: 0.010: 0.009: 0.009: 0.008: 0.008: 0.007: 0.007: 0.007:
Ки : 6009 : 6009 : 6009 : 6009 : 6009 : 6009 : 6009 : 6009 : 6009 : 6009 : 6009 : 6009 :
Ви : 0.004: 0.004: 0.003: 0.003: 0.003: 0.003: 0.003: 0.003: 0.003: 0.002: 0.002: 0.002:
Ки : 6010 : 6010 : 6010 : 6010 : 6010 : 6010 : 6010 : 6010 : 6010 : 6010 : 6010 : 6010 :
~~~~~~

____
y= 4000 : Y-строка 56 Cmax= 0.142 долей ПДК (x= 8400.0; напр.ветра=359)
----------:____
x= 0 : 200: 400: 600: 800: 1000: 1200: 1400: 1600: 1800: 2000: 2200: 2400: 2600: 2800: 3000:
----------:------:------:------:------:------:------:------:------:------:------:------:------:------:------:------:
Qc : 0.025: 0.026: 0.027: 0.028: 0.030: 0.031: 0.033: 0.034: 0.036: 0.038: 0.040: 0.042: 0.044: 0.046: 0.048: 0.051:
Cc : 0.000: 0.000: 0.000: 0.000: 0.000: 0.000: 0.000: 0.000: 0.000: 0.000: 0.000: 0.000: 0.000: 0.000: 0.000: 0.001:
Фоп: 62 : 61 : 61 : 60 : 60 : 59 : 58 : 57 : 57 : 56 : 55 : 54 : 53 : 52 : 51 : 50 :
Uоп: 9.00 : 9.00 : 9.00 : 9.00 : 9.00 : 9.00 : 9.00 : 9.00 : 9.00 : 9.00 : 9.00 : 9.00 : 9.00 : 9.00 : 9.00 : 9.00 :
: : : : : : : : : : : : : : : : :
Ви : 0.017: 0.018: 0.019: 0.020: 0.020: 0.021: 0.023: 0.024: 0.025: 0.026: 0.027: 0.029: 0.030: 0.032: 0.033: 0.035:
Ки : 6003 : 6003 : 6003 : 6003 : 6003 : 6003 : 6003 : 6003 : 6003 : 6003 : 6003 : 6003 : 6003 : 6003 : 6003 : 6003 :
Ви : 0.004: 0.004: 0.005: 0.005: 0.005: 0.005: 0.006: 0.006: 0.006: 0.006: 0.007: 0.007: 0.007: 0.008: 0.008: 0.009:
Ки : 6009 : 6009 : 6009 : 6009 : 6009 : 6009 : 6009 : 6009 : 6009 : 6009 : 6009 : 6009 : 6009 : 6009 : 6009 : 6009 :
Ви : 0.001: 0.001: 0.001: 0.002: 0.002: 0.002: 0.002: 0.002: 0.002: 0.002: 0.002: 0.002: 0.002: 0.002: 0.003: 0.003:
Ки : 6010 : 6010 : 6010 : 6010 : 6010 : 6010 : 6010 : 6010 : 6010 : 6010 : 6010 : 6010 : 6010 : 6010 : 6010 : 6010 :
~~~~~~
~~~~~~~~

----____
x= 3200: 3400: 3600: 3800: 4000: 4200: 4400: 4600: 4800: 5000: 5200: 5400: 5600: 5800: 6000: 6200:
----------:------:------:------:------:------:------:------:------:------:------:------:------:------:------:------:
Qc : 0.054: 0.057: 0.060: 0.063: 0.066: 0.070: 0.073: 0.077: 0.081: 0.086: 0.090: 0.094: 0.099: 0.103: 0.108: 0.113:
~~~~~~~~

Сс : 0.001: 0.001: 0.001: 0.001: 0.001: 0.001: 0.001: 0.001: 0.001: 0.001: 0.001: 0.001: 0.001: 0.001: 0.001: 0.001:
Фоп: 49 : 48 : 47 : 46 : 44 : 43 : 42 : 40 : 39 : 37 : 35 : 33 : 32 : 30 : 28 : 26 :
Uоп: 9.00 : 9.00 : 9.00 : 9.00 : 9.00 : 9.00 : 9.00 : 9.00 : 9.00 : 9.00 : 9.00 : 9.00 : 9.00 : 9.00 : 9.00 : 9.00 :
: : : : : : : : : : : : : : : : :
Ви : 0.037: 0.039: 0.041: 0.043: 0.046: 0.048: 0.051: 0.054: 0.056: 0.059: 0.062: 0.065: 0.068: 0.072: 0.075: 0.078:
Ки : 6003 : 6003 : 6003 : 6003 : 6003 : 6003 : 6003 : 6003 : 6003 : 6003 : 6003 : 6003 : 6003 : 6003 : 6003 : 6003 :
Ви : 0.009: 0.010: 0.010: 0.011: 0.011: 0.012: 0.012: 0.013: 0.014: 0.014: 0.015: 0.016: 0.017: 0.017: 0.018: 0.019:
Ки : 6009 : 6009 : 6009 : 6009 : 6009 : 6009 : 6009 : 6009 : 6009 : 6009 : 6009 : 6009 : 6009 : 6009 : 6009 : 6009 :
Ви : 0.003: 0.003: 0.003: 0.003: 0.004: 0.004: 0.004: 0.004: 0.004: 0.005: 0.005: 0.005: 0.005: 0.006: 0.006: 0.006:
Ки : 6010 : 6010 : 6010 : 6010 : 6010 : 6010 : 6010 : 6010 : 6010 : 6010 : 6010 : 6010 : 6010 : 6010 : 6010 : 6010 :
~~~~~~

----____
x= 6400: 6600: 6800: 7000: 7200: 7400: 7600: 7800: 8000: 8200: 8400: 8600: 8800: 9000: 9200: 9400:
----------:------:------:------:------:------:------:------:------:------:------:------:------:------:------:------:
Qc : 0.117: 0.121: 0.126: 0.129: 0.133: 0.136: 0.138: 0.140: 0.142: 0.142: 0.142: 0.142: 0.141: 0.138: 0.136: 0.133:
Сс : 0.001: 0.001: 0.001: 0.001: 0.001: 0.001: 0.001: 0.001: 0.001: 0.001: 0.001: 0.001: 0.001: 0.001: 0.001: 0.001:
Фоп: 24 : 21 : 19 : 17 : 14 : 12 : 9 : 7 : 4 : 2 : 359 : 357 : 354 : 351 : 349 : 347 :
Uоп: 9.00 : 9.00 : 9.00 : 9.00 : 9.00 : 9.00 : 9.00 : 9.00 : 9.00 : 9.00 : 9.00 : 9.00 : 9.00 : 9.00 : 9.00 : 9.00 :
: : : : : : : : : : : : : : : : :
Ви : 0.081: 0.085: 0.087: 0.090: 0.093: 0.094: 0.096: 0.097: 0.099: 0.098: 0.099: 0.097: 0.097: 0.096: 0.094: 0.091:
Ки : 6003 : 6003 : 6003 : 6003 : 6003 : 6003 : 6003 : 6003 : 6003 : 6003 : 6003 : 6003 : 6003 : 6003 : 6003 : 6003 :
Ви : 0.020: 0.020: 0.021: 0.022: 0.022: 0.023: 0.023: 0.024: 0.024: 0.024: 0.024: 0.025: 0.024: 0.023: 0.023: 0.023:
Ки : 6009 : 6009 : 6009 : 6009 : 6009 : 6009 : 6009 : 6009 : 6009 : 6009 : 6009 : 6009 : 6009 : 6009 : 6009 : 6009 :
Ви : 0.006: 0.006: 0.007: 0.007: 0.007: 0.007: 0.007: 0.008: 0.008: 0.008: 0.008: 0.008: 0.008: 0.008: 0.008: 0.008:
Ки : 6010 : 6010 : 6010 : 6010 : 6010 : 6010 : 6010 : 6010 : 6010 : 6010 : 6010 : 6010 : 6010 : 6010 : 6010 : 6010 :
~~~~~~

----____
x= 9600: 9800: 10000: 10200: 10400: 10600: 10800: 11000: 11200: 11400: 11600: 11800: 12000: 12200: 12400: 12600:
----------:------:------:------:------:------:------:------:------:------:------:------:------:------:------:------:
Qc : 0.130: 0.126: 0.122: 0.118: 0.114: 0.109: 0.105: 0.100: 0.095: 0.091: 0.087: 0.082: 0.078: 0.074: 0.070: 0.067:
Сс : 0.001: 0.001: 0.001: 0.001: 0.001: 0.001: 0.001: 0.001: 0.001: 0.001: 0.001: 0.001: 0.001: 0.001: 0.001: 0.001:
Фоп: 344 : 342 : 339 : 337 : 335 : 333 : 331 : 329 : 327 : 325 : 324 : 322 : 320 : 319 : 318 : 316 :
Uоп: 9.00 : 9.00 : 9.00 : 9.00 : 9.00 : 9.00 : 9.00 : 9.00 : 9.00 : 9.00 : 9.00 : 9.00 : 9.00 : 9.00 : 9.00 : 9.00 :
: : : : : : : : : : : : : : : : :
Ви : 0.090: 0.087: 0.084: 0.081: 0.078: 0.075: 0.072: 0.068: 0.065: 0.062: 0.059: 0.056: 0.053: 0.051: 0.048: 0.046:
Ки : 6003 : 6003 : 6003 : 6003 : 6003 : 6003 : 6003 : 6003 : 6003 : 6003 : 6003 : 6003 : 6003 : 6003 : 6003 : 6003 :
Ви : 0.022: 0.022: 0.021: 0.020: 0.020: 0.019: 0.018: 0.018: 0.017: 0.016: 0.015: 0.015: 0.014: 0.013: 0.013: 0.012:
Ки : 6009 : 6009 : 6009 : 6009 : 6009 : 6009 : 6009 : 6009 : 6009 : 6009 : 6009 : 6009 : 6009 : 6009 : 6009 : 6009 :
Ви : 0.007: 0.007: 0.007: 0.007: 0.007: 0.006: 0.006: 0.006: 0.005: 0.005: 0.005: 0.005: 0.004: 0.004: 0.004: 0.004:
Ки : 6010 : 6010 : 6010 : 6010 : 6010 : 6010 : 6010 : 6010 : 6010 : 6010 : 6010 : 6010 : 6010 : 6010 : 6010 : 6010 :
~~~~~~

----____
x= 12800: 13000: 13200: 13400: 13600: 13800: 14000: 14200: 14400: 14600: 14800: 15000:
----------:------:------:------:------:------:------:------:------:------:------:------:
Qc : 0.064: 0.060: 0.057: 0.054: 0.052: 0.049: 0.047: 0.044: 0.042: 0.040: 0.038: 0.036:
Сс : 0.001: 0.001: 0.001: 0.001: 0.001: 0.000: 0.000: 0.000: 0.000: 0.000: 0.000: 0.000:
Фоп: 315 : 314 : 312 : 311 : 310 : 309 : 308 : 307 : 306 : 305 : 304 : 304 :
Uоп: 9.00 : 9.00 : 9.00 : 9.00 : 9.00 : 9.00 : 9.00 : 9.00 : 9.00 : 9.00 : 9.00 : 9.00 :
: : : : : : : : : : : : :
Ви : 0.043: 0.041: 0.039: 0.037: 0.035: 0.033: 0.032: 0.030: 0.029: 0.027: 0.026: 0.025:
Ки : 6003 : 6003 : 6003 : 6003 : 6003 : 6003 : 6003 : 6003 : 6003 : 6003 : 6003 : 6003 :
Ви : 0.011: 0.011: 0.010: 0.010: 0.009: 0.009: 0.008: 0.008: 0.008: 0.007: 0.007: 0.007:
Ки : 6009 : 6009 : 6009 : 6009 : 6009 : 6009 : 6009 : 6009 : 6009 : 6009 : 6009 : 6009 :
Ви : 0.004: 0.004: 0.003: 0.003: 0.003: 0.003: 0.003: 0.003: 0.002: 0.002: 0.002: 0.002:
Ки : 6010 : 6010 : 6010 : 6010 : 6010 : 6010 : 6010 : 6010 : 6010 : 6010 : 6010 : 6010 :
~~~~~~

____
y= 3800 : Y-строка 57 Cmax= 0.129 долей ПДК (x= 8400.0; напр.ветра=359)
----------:____
x= 0 : 200: 400: 600: 800: 1000: 1200: 1400: 1600: 1800: 2000: 2200: 2400: 2600: 2800: 3000:
----------:------:------:------:------:------:------:------:------:------:------:------:------:------:------:------:
Qc : 0.024: 0.025: 0.027: 0.028: 0.029: 0.030: 0.032: 0.033: 0.035: 0.036: 0.038: 0.040: 0.042: 0.044: 0.047: 0.049:
Сс : 0.000: 0.000: 0.000: 0.000: 0.000: 0.000: 0.000: 0.000: 0.000: 0.000: 0.000: 0.000: 0.000: 0.000: 0.000: 0.000:
Фоп: 61 : 60 : 60 : 59 : 58 : 58 : 57 : 56 : 55 : 55 : 54 : 53 : 52 : 51 : 50 : 49 :
Uоп: 9.00 : 9.00 : 9.00 : 9.00 : 9.00 : 9.00 : 9.00 : 9.00 : 9.00 : 9.00 : 9.00 : 9.00 : 9.00 : 9.00 : 9.00 : 9.00 :
: : : : : : : : : : : : : : : : :
Ви : 0.017: 0.017: 0.018: 0.019: 0.020: 0.021: 0.022: 0.023: 0.024: 0.025: 0.026: 0.028: 0.029: 0.031: 0.032: 0.034:
Ки : 6003 : 6003 : 6003 : 6003 : 6003 : 6003 : 6003 : 6003 : 6003 : 6003 : 6003 : 6003 : 6003 : 6003 : 6003 : 6003 :
Ви : 0.004: 0.004: 0.005: 0.005: 0.005: 0.005: 0.005: 0.006: 0.006: 0.006: 0.006: 0.007: 0.007: 0.007: 0.008: 0.008:
Ки : 6009 : 6009 : 6009 : 6009 : 6009 : 6009 : 6009 : 6009 : 6009 : 6009 : 6009 : 6009 : 6009 : 6009 : 6009 : 6009 :
Ви : 0.001: 0.001: 0.001: 0.002: 0.002: 0.002: 0.002: 0.002: 0.002: 0.002: 0.002: 0.002: 0.002: 0.002: 0.003: 0.003:
Ки : 6010 : 6010 : 6010 : 6010 : 6010 : 6010 : 6010 : 6010 : 6010 : 6010 : 6010 : 6010 : 6010 : 6010 : 6010 : 6010 :
~~~~~~

----____
x= 3200: 3400: 3600: 3800: 4000: 4200: 4400: 4600: 4800: 5000: 5200: 5400: 5600: 5800: 6000: 6200:
----------:------:------:------:------:------:------:------:------:------:------:------:------:------:------:------:
Qc : 0.051: 0.054: 0.057: 0.060: 0.063: 0.066: 0.069: 0.073: 0.076: 0.080: 0.084: 0.088: 0.091: 0.096: 0.100: 0.104:
Сс : 0.001: 0.001: 0.001: 0.001: 0.001: 0.001: 0.001: 0.001: 0.001: 0.001: 0.001: 0.001: 0.001: 0.001: 0.001: 0.001:
Фоп: 48 : 47 : 46 : 44 : 43 : 42 : 40 : 39 : 37 : 36 : 34 : 32 : 31 : 29 : 27 : 25 :
~~~~~~

```
Uоп: 9.00 : 9.00 : 9.00 : 9.00 : 9.00 : 9.00 : 9.00 : 9.00 : 9.00 : 9.00 : 9.00 : 9.00 : 9.00 : 9.00 : 9.00 : 9.00 :
   :     :     :     :     :     :     :     :     :     :     :     :     :     :     :     :     :
Ви : 0.035: 0.037: 0.039: 0.041: 0.043: 0.045: 0.048: 0.050: 0.053: 0.055: 0.058: 0.061: 0.063: 0.066: 0.069: 0.072:
Ки : 6003 : 6003 : 6003 : 6003 : 6003 : 6003 : 6003 : 6003 : 6003 : 6003 : 6003 : 6003 : 6003 : 6003 : 6003 : 6003 :
Ви : 0.009: 0.009: 0.010: 0.010: 0.011: 0.011: 0.012: 0.012: 0.013: 0.014: 0.014: 0.015: 0.016: 0.016: 0.017: 0.018:
Ки : 6009 : 6009 : 6009 : 6009 : 6009 : 6009 : 6009 : 6009 : 6009 : 6009 : 6009 : 6009 : 6009 : 6009 : 6009 : 6009 :
Ви : 0.003: 0.003: 0.003: 0.003: 0.003: 0.004: 0.004: 0.004: 0.004: 0.004: 0.005: 0.005: 0.005: 0.005: 0.005: 0.006:
Ки : 6010 : 6010 : 6010 : 6010 : 6010 : 6010 : 6010 : 6010 : 6010 : 6010 : 6010 : 6010 : 6010 : 6010 : 6010 : 6010 :
~~~~~~~~~~~~~~~~~~~~~~~~~~~~~~~~~~~~~~~~~~~~~~~~~~~~~~~~~~~~~~~~~~~~~~~~~~~~~~~~~~~~~~~~~~~~~~~~~~~~~~~~~~~~~~~~~~~~~~
~~~~~~~~
----______________________________________________________________________________________________________________
 x=   6400:  6600:  6800:  7000:  7200:  7400:  7600:  7800:  8000:  8200:  8400:  8600:  8800:  9000:  9200:  9400:
----------:------:------:------:------:------:------:------:------:------:------:------:------:------:------:------:
Qc : 0.107: 0.111: 0.114: 0.118: 0.121: 0.123: 0.125: 0.127: 0.128: 0.128: 0.129: 0.128: 0.127: 0.126: 0.123: 0.121:
Сс : 0.001: 0.001: 0.001: 0.001: 0.001: 0.001: 0.001: 0.001: 0.001: 0.001: 0.001: 0.001: 0.001: 0.001: 0.001: 0.001:
Фоп:   23 :   21 :   18 :   16 :   14 :   11 :    9 :    7 :    4 :    2 :  359 :  357 :  354 :  352 :  349 :  347 :
Uоп: 9.00 : 9.00 : 9.00 : 9.00 : 9.00 : 9.00 : 9.00 : 9.00 : 9.00 : 9.00 : 9.00 : 9.00 : 9.00 : 9.00 : 9.00 : 9.00 :
   :     :     :     :     :     :     :     :     :     :     :     :     :     :     :     :     :
Ви : 0.074: 0.076: 0.080: 0.082: 0.083: 0.086: 0.087: 0.087: 0.089: 0.089: 0.089: 0.088: 0.088: 0.087: 0.086: 0.084:
Ки : 6003 : 6003 : 6003 : 6003 : 6003 : 6003 : 6003 : 6003 : 6003 : 6003 : 6003 : 6003 : 6003 : 6003 : 6003 : 6003 :
Ви : 0.018: 0.019: 0.019: 0.020: 0.020: 0.020: 0.021: 0.022: 0.022: 0.022: 0.022: 0.022: 0.021: 0.022: 0.021: 0.021:
Ки : 6009 : 6009 : 6009 : 6009 : 6009 : 6009 : 6009 : 6009 : 6009 : 6009 : 6009 : 6009 : 6009 : 6009 : 6009 : 6009 :
Ви : 0.006: 0.006: 0.006: 0.006: 0.007: 0.007: 0.007: 0.007: 0.007: 0.007: 0.007: 0.007: 0.007: 0.007: 0.007: 0.007:
Ки : 6010 : 6010 : 6010 : 6010 : 6010 : 6010 : 6010 : 6010 : 6010 : 6010 : 6010 : 6010 : 6010 : 6010 : 6010 : 6010 :
~~~~~~~~~~~~~~~~~~~~~~~~~~~~~~~~~~~~~~~~~~~~~~~~~~~~~~~~~~~~~~~~~~~~~~~~~~~~~~~~~~~~~~~~~~~~~~~~~~~~~~~~~~~~~~~~~~~~~~
~~~~~~~~
----______________________________________________________________________________________________________________
 x=   9600:  9800: 10000: 10200: 10400: 10600: 10800: 11000: 11200: 11400: 11600: 11800: 12000: 12200: 12400: 12600:
----------:------:------:------:------:------:------:------:------:------:------:------:------:------:------:------:
Qc : 0.118: 0.115: 0.112: 0.108: 0.105: 0.101: 0.097: 0.093: 0.089: 0.085: 0.081: 0.077: 0.074: 0.070: 0.067: 0.063:
Сс : 0.001: 0.001: 0.001: 0.001: 0.001: 0.001: 0.001: 0.001: 0.001: 0.001: 0.001: 0.001: 0.001: 0.001: 0.001: 0.001:
Фоп:  345 :  342 :  340 :  338 :  336 :  334 :  332 :  330 :  328 :  327 :  325 :  323 :  322 :  320 :  319 :  317 :
Uоп: 9.00 : 9.00 : 9.00 : 9.00 : 9.00 : 9.00 : 9.00 : 9.00 : 9.00 : 9.00 : 9.00 : 9.00 : 9.00 : 9.00 : 9.00 : 9.00 :
   :     :     :     :     :     :     :     :     :     :     :     :     :     :     :     :     :
Ви : 0.081: 0.080: 0.077: 0.074: 0.072: 0.069: 0.066: 0.063: 0.061: 0.057: 0.055: 0.053: 0.050: 0.048: 0.045: 0.043:
Ки : 6003 : 6003 : 6003 : 6003 : 6003 : 6003 : 6003 : 6003 : 6003 : 6003 : 6003 : 6003 : 6003 : 6003 : 6003 : 6003 :
Ви : 0.021: 0.019: 0.019: 0.019: 0.018: 0.018: 0.017: 0.016: 0.015: 0.015: 0.014: 0.014: 0.013: 0.012: 0.012: 0.011:
Ки : 6009 : 6009 : 6009 : 6009 : 6009 : 6009 : 6009 : 6009 : 6009 : 6009 : 6009 : 6009 : 6009 : 6009 : 6009 : 6009 :
Ви : 0.007: 0.006: 0.006: 0.006: 0.006: 0.006: 0.006: 0.005: 0.005: 0.005: 0.005: 0.004: 0.004: 0.004: 0.004: 0.004:
Ки : 6010 : 6010 : 6010 : 6010 : 6010 : 6010 : 6010 : 6010 : 6010 : 6010 : 6010 : 6010 : 6010 : 6010 : 6010 : 6010 :
~~~~~~~~~~~~~~~~~~~~~~~~~~~~~~~~~~~~~~~~~~~~~~~~~~~~~~~~~~~~~~~~~~~~~~~~~~~~~~~~~~~~~~~~~~~~~~~~~~~~~~~~~~~~~~~~~~~~~~
~~~~~~~~
----_________________________________________________________________________________________
 x=  12800: 13000: 13200: 13400: 13600: 13800: 14000: 14200: 14400: 14600: 14800: 15000:
----------:------:------:------:------:------:------:------:------:------:------:------:
Qc : 0.060: 0.058: 0.055: 0.052: 0.049: 0.047: 0.045: 0.043: 0.041: 0.039: 0.037: 0.035:
Сс : 0.001: 0.001: 0.001: 0.001: 0.000: 0.000: 0.000: 0.000: 0.000: 0.000: 0.000: 0.000:
Фоп:  316 :  315 :  314 :  312 :  311 :  310 :  309 :  308 :  307 :  307 :  306 :  305 :
Uоп: 9.00 : 9.00 : 9.00 : 9.00 : 9.00 : 9.00 : 9.00 : 9.00 : 9.00 : 9.00 : 9.00 : 9.00 :
   :     :     :     :     :     :     :     :     :     :     :     :     :
Ви : 0.041: 0.039: 0.037: 0.035: 0.034: 0.032: 0.030: 0.029: 0.028: 0.026: 0.025: 0.024:
Ки : 6003 : 6003 : 6003 : 6003 : 6003 : 6003 : 6003 : 6003 : 6003 : 6003 : 6003 : 6003 :
Ви : 0.011: 0.010: 0.010: 0.009: 0.009: 0.008: 0.008: 0.008: 0.007: 0.007: 0.007: 0.006:
Ки : 6009 : 6009 : 6009 : 6009 : 6009 : 6009 : 6009 : 6009 : 6009 : 6009 : 6009 : 6009 :
Ви : 0.004: 0.003: 0.003: 0.003: 0.003: 0.003: 0.003: 0.002: 0.002: 0.002: 0.002: 0.002:
Ки : 6010 : 6010 : 6010 : 6010 : 6010 : 6010 : 6010 : 6010 : 6010 : 6010 : 6010 : 6010 :
~~~~~~~~~~~~~~~~~~~~~~~~~~~~~~~~~~~~~~~~~~~~~~~~~~~~~~~~~~~~~~~~~~~~~~~~~~~~~~~~~~~~~~~~~~~~~~~~~~

___________
 y=  3600 : Y-строка 58  Cmax=  0.117 долей ПДК (x=  8400.0; напр.ветра=359)
----------:_____________________________________________________________________________________________________
 x=     0 :   200:   400:   600:   800:  1000:  1200:  1400:  1600:  1800:  2000:  2200:  2400:  2600:  2800:  3000:
----------:------:------:------:------:------:------:------:------:------:------:------:------:------:------:------:
Qc : 0.024: 0.025: 0.026: 0.027: 0.028: 0.029: 0.031: 0.032: 0.034: 0.035: 0.037: 0.039: 0.041: 0.043: 0.045: 0.047:
Сс : 0.000: 0.000: 0.000: 0.000: 0.000: 0.000: 0.000: 0.000: 0.000: 0.000: 0.000: 0.000: 0.000: 0.000: 0.000: 0.000:
Фоп:   60 :   59 :   59 :   58 :   57 :   57 :   56 :   55 :   54 :   54 :   53 :   52 :   51 :   50 :   49 :   48 :
Uоп: 9.00 : 9.00 : 9.00 : 9.00 : 9.00 : 9.00 : 9.00 : 9.00 : 9.00 : 9.00 : 9.00 : 9.00 : 9.00 : 9.00 : 9.00 : 9.00 :
   :     :     :     :     :     :     :     :     :     :     :     :     :     :     :     :     :
Ви : 0.016: 0.017: 0.018: 0.019: 0.019: 0.020: 0.021: 0.022: 0.023: 0.024: 0.025: 0.027: 0.028: 0.029: 0.031: 0.032:
Ки : 6003 : 6003 : 6003 : 6003 : 6003 : 6003 : 6003 : 6003 : 6003 : 6003 : 6003 : 6003 : 6003 : 6003 : 6003 : 6003 :
Ви : 0.004: 0.004: 0.004: 0.005: 0.005: 0.005: 0.005: 0.005: 0.006: 0.006: 0.006: 0.007: 0.007: 0.007: 0.008: 0.008:
Ки : 6009 : 6009 : 6009 : 6009 : 6009 : 6009 : 6009 : 6009 : 6009 : 6009 : 6009 : 6009 : 6009 : 6009 : 6009 : 6009 :
Ви : 0.001: 0.001: 0.001: 0.001: 0.002: 0.002: 0.002: 0.002: 0.002: 0.002: 0.002: 0.002: 0.002: 0.002: 0.002: 0.003:
Ки : 6010 : 6010 : 6010 : 6010 : 6010 : 6010 : 6010 : 6010 : 6010 : 6010 : 6010 : 6010 : 6010 : 6010 : 6010 : 6010 :
~~~~~~~~~~~~~~~~~~~~~~~~~~~~~~~~~~~~~~~~~~~~~~~~~~~~~~~~~~~~~~~~~~~~~~~~~~~~~~~~~~~~~~~~~~~~~~~~~~~~~~~~~~~~~~~~~~~~~~
~~~~~~~~
----______________________________________________________________________________________________________________
 x=   3200:  3400:  3600:  3800:  4000:  4200:  4400:  4600:  4800:  5000:  5200:  5400:  5600:  5800:  6000:  6200:
----------:------:------:------:------:------:------:------:------:------:------:------:------:------:------:------:
Qc : 0.049: 0.051: 0.054: 0.057: 0.059: 0.062: 0.065: 0.068: 0.072: 0.075: 0.078: 0.082: 0.085: 0.089: 0.092: 0.095:
Сс : 0.000: 0.001: 0.001: 0.001: 0.001: 0.001: 0.001: 0.001: 0.001: 0.001: 0.001: 0.001: 0.001: 0.001: 0.001: 0.001:
Фоп:   47 :   46 :   44 :   43 :   42 :   41 :   39 :   38 :   36 :   35 :   33 :   31 :   29 :   28 :   26 :   24 :
Uоп: 9.00 : 9.00 : 9.00 : 9.00 : 9.00 : 9.00 : 9.00 : 9.00 : 9.00 : 9.00 : 9.00 : 9.00 : 9.00 : 9.00 : 9.00 : 9.00 :
   :     :     :     :     :     :     :     :     :     :     :     :     :     :     :     :     :
```

```
Ви : 0.034: 0.035: 0.037: 0.039: 0.041: 0.043: 0.045: 0.047: 0.050: 0.052: 0.054: 0.057: 0.059: 0.061: 0.064: 0.066:
Ки : 6003 : 6003 : 6003 : 6003 : 6003 : 6003 : 6003 : 6003 : 6003 : 6003 : 6003 : 6003 : 6003 : 6003 : 6003 : 6003 :
Ви : 0.008: 0.009: 0.009: 0.010: 0.010: 0.011: 0.011: 0.012: 0.012: 0.013: 0.013: 0.014: 0.014: 0.015: 0.016: 0.016:
Ки : 6009 : 6009 : 6009 : 6009 : 6009 : 6009 : 6009 : 6009 : 6009 : 6009 : 6009 : 6009 : 6009 : 6009 : 6009 : 6009 :
Ви : 0.003: 0.003: 0.003: 0.003: 0.003: 0.003: 0.004: 0.004: 0.004: 0.004: 0.004: 0.004: 0.005: 0.005: 0.005: 0.005:
Ки : 6010 : 6010 : 6010 : 6010 : 6010 : 6010 : 6010 : 6010 : 6010 : 6010 : 6010 : 6010 : 6010 : 6010 : 6010 : 6010 :
~~~~~~~~~~~~~~~~~~~~~~~~~~~~~~~~~~~~~~~~~~~~~~~~~~~~~~~~~~~~~~~~~~~~~~~~~~~~~~~~~~~~~~~~~~~~~~~~~~~~~~~~~~~~~~~~~~~~~~~~
~~~~~~~~
----____________________________________________________________________________________________________________
 x=   6400:  6600:  6800:  7000:  7200:  7400:  7600:  7800:  8000:  8200:  8400:  8600:  8800:  9000:  9200:  9400:
----------:------:------:------:------:------:------:------:------:------:------:------:------:------:------:------:
Qc : 0.099: 0.102: 0.105: 0.107: 0.110: 0.112: 0.114: 0.115: 0.116: 0.116: 0.117: 0.116: 0.115: 0.114: 0.113: 0.110:
Сс : 0.001: 0.001: 0.001: 0.001: 0.001: 0.001: 0.001: 0.001: 0.001: 0.001: 0.001: 0.001: 0.001: 0.001: 0.001: 0.001:
Фоп:   22 :   20 :   18 :   15 :   13 :   11 :    9 :    6 :    4 :    2 :  359 :  357 :  355 :  352 :  350 :  348 :
Uоп: 9.00 : 9.00 : 9.00 : 9.00 : 9.00 : 9.00 : 9.00 : 9.00 : 9.00 : 9.00 : 9.00 : 9.00 : 9.00 : 9.00 : 9.00 : 9.00 :
    :      :      :      :      :      :      :      :      :      :      :      :      :      :      :      :      :
Ви : 0.068: 0.070: 0.072: 0.075: 0.076: 0.078: 0.078: 0.080: 0.080: 0.080: 0.081: 0.080: 0.079: 0.079: 0.077: 0.076:
Ки : 6003 : 6003 : 6003 : 6003 : 6003 : 6003 : 6003 : 6003 : 6003 : 6003 : 6003 : 6003 : 6003 : 6003 : 6003 : 6003 :
Ви : 0.017: 0.017: 0.018: 0.018: 0.018: 0.019: 0.019: 0.019: 0.020: 0.020: 0.020: 0.020: 0.020: 0.019: 0.019: 0.019:
Ки : 6009 : 6009 : 6009 : 6009 : 6009 : 6009 : 6009 : 6009 : 6009 : 6009 : 6009 : 6009 : 6009 : 6009 : 6009 : 6009 :
Ви : 0.005: 0.006: 0.006: 0.006: 0.006: 0.006: 0.006: 0.006: 0.006: 0.007: 0.006: 0.007: 0.007: 0.006: 0.006: 0.006:
Ки : 6010 : 6010 : 6010 : 6010 : 6010 : 6010 : 6010 : 6010 : 6010 : 6010 : 6010 : 6010 : 6010 : 6010 : 6010 : 6010 :
~~~~~~~~~~~~~~~~~~~~~~~~~~~~~~~~~~~~~~~~~~~~~~~~~~~~~~~~~~~~~~~~~~~~~~~~~~~~~~~~~~~~~~~~~~~~~~~~~~~~~~~~~~~~~~~~~~~~~~~~
~~~~~~~~
----____________________________________________________________________________________________________________
 x=   9600:  9800: 10000: 10200: 10400: 10600: 10800: 11000: 11200: 11400: 11600: 11800: 12000: 12200: 12400: 12600:
----------:------:------:------:------:------:------:------:------:------:------:------:------:------:------:------:
Qc : 0.108: 0.106: 0.103: 0.100: 0.096: 0.093: 0.090: 0.086: 0.082: 0.079: 0.076: 0.072: 0.069: 0.066: 0.063: 0.060:
Сс : 0.001: 0.001: 0.001: 0.001: 0.001: 0.001: 0.001: 0.001: 0.001: 0.001: 0.001: 0.001: 0.001: 0.001: 0.001: 0.001:
Фоп:  345 :  343 :  341 :  339 :  337 :  335 :  333 :  331 :  329 :  328 :  326 :  324 :  323 :  321 :  320 :  319 :
Uоп: 9.00 : 9.00 : 9.00 : 9.00 : 9.00 : 9.00 : 9.00 : 9.00 : 9.00 : 9.00 : 9.00 : 9.00 : 9.00 : 9.00 : 9.00 : 9.00 :
    :      :      :      :      :      :      :      :      :      :      :      :      :      :      :      :      :
Ви : 0.075: 0.073: 0.071: 0.068: 0.066: 0.064: 0.061: 0.059: 0.057: 0.054: 0.052: 0.049: 0.047: 0.045: 0.043: 0.041:
Ки : 6003 : 6003 : 6003 : 6003 : 6003 : 6003 : 6003 : 6003 : 6003 : 6003 : 6003 : 6003 : 6003 : 6003 : 6003 : 6003 :
Ви : 0.018: 0.018: 0.018: 0.017: 0.017: 0.016: 0.016: 0.015: 0.014: 0.014: 0.013: 0.013: 0.012: 0.012: 0.011: 0.011:
Ки : 6009 : 6009 : 6009 : 6009 : 6009 : 6009 : 6009 : 6009 : 6009 : 6009 : 6009 : 6009 : 6009 : 6009 : 6009 : 6009 :
Ви : 0.006: 0.006: 0.006: 0.006: 0.006: 0.005: 0.005: 0.005: 0.005: 0.005: 0.004: 0.004: 0.004: 0.004: 0.004: 0.004:
Ки : 6010 : 6010 : 6010 : 6010 : 6010 : 6010 : 6010 : 6010 : 6010 : 6010 : 6010 : 6010 : 6010 : 6010 : 6010 : 6010 :
~~~~~~~~~~~~~~~~~~~~~~~~~~~~~~~~~~~~~~~~~~~~~~~~~~~~~~~~~~~~~~~~~~~~~~~~~~~~~~~~~~~~~~~~~~~~~~~~~~~~~~~~~~~~~~~~~~~~~~~~
~~~~~~~~
----________________________________________________________________________________
 x=  12800: 13000: 13200: 13400: 13600: 13800: 14000: 14200: 14400: 14600: 14800: 15000:
----------:------:------:------:------:------:------:------:------:------:------:------:
Qc : 0.057: 0.055: 0.052: 0.050: 0.047: 0.045: 0.043: 0.041: 0.039: 0.037: 0.036: 0.034:
Сс : 0.001: 0.001: 0.001: 0.000: 0.000: 0.000: 0.000: 0.000: 0.000: 0.000: 0.000: 0.000:
Фоп:  317 :  316 :  315 :  314 :  313 :  312 :  310 :  310 :  309 :  308 :  307 :  306 :
Uоп: 9.00 : 9.00 : 9.00 : 9.00 : 9.00 : 9.00 : 9.00 : 9.00 : 9.00 : 9.00 : 9.00 : 9.00 :
    :      :      :      :      :      :      :      :      :      :      :      :      :
Ви : 0.039: 0.037: 0.035: 0.034: 0.032: 0.030: 0.029: 0.028: 0.026: 0.025: 0.024: 0.023:
Ки : 6003 : 6003 : 6003 : 6003 : 6003 : 6003 : 6003 : 6003 : 6003 : 6003 : 6003 : 6003 :
Ви : 0.010: 0.010: 0.009: 0.009: 0.009: 0.008: 0.008: 0.007: 0.007: 0.007: 0.006: 0.006:
Ки : 6009 : 6009 : 6009 : 6009 : 6009 : 6009 : 6009 : 6009 : 6009 : 6009 : 6009 : 6009 :
Ви : 0.003: 0.003: 0.003: 0.003: 0.003: 0.003: 0.002: 0.002: 0.002: 0.002: 0.002: 0.002:
Ки : 6010 : 6010 : 6010 : 6010 : 6010 : 6010 : 6010 : 6010 : 6010 : 6010 : 6010 : 6010 :
~~~~~~~~~~~~~~~~~~~~~~~~~~~~~~~~~~~~~~~~~~~~~~~~~~~~~~~~~~~~~~~~~~~~~~~~~~~~~~~~~~~~~~~~~~~~~~

____________
 y=  3400 : Y-строка 59  Cmax=  0.106 долей ПДК (x=  8400.0; напр.ветра=359)
----------:______________________________________________________________________________________________________
 x=     0 :   200:   400:   600:   800:  1000:  1200:  1400:  1600:  1800:  2000:  2200:  2400:  2600:  2800:  3000:
----------:------:------:------:------:------:------:------:------:------:------:------:------:------:------:------:
Qc : 0.023: 0.024: 0.025: 0.026: 0.027: 0.029: 0.030: 0.031: 0.033: 0.034: 0.036: 0.037: 0.039: 0.041: 0.043: 0.045:
Сс : 0.000: 0.000: 0.000: 0.000: 0.000: 0.000: 0.000: 0.000: 0.000: 0.000: 0.000: 0.000: 0.000: 0.000: 0.000: 0.000:
Фоп:   59 :   58 :   58 :   57 :   56 :   56 :   55 :   54 :   53 :   52 :   52 :   51 :   50 :   49 :   48 :   47 :
Uоп: 9.00 : 9.00 : 9.00 : 9.00 : 9.00 : 9.00 : 9.00 : 9.00 : 9.00 : 9.00 : 9.00 : 9.00 : 9.00 : 9.00 : 9.00 : 9.00 :
    :      :      :      :      :      :      :      :      :      :      :      :      :      :      :      :      :
Ви : 0.016: 0.017: 0.017: 0.018: 0.019: 0.020: 0.021: 0.021: 0.022: 0.023: 0.024: 0.026: 0.027: 0.028: 0.029: 0.031:
Ки : 6003 : 6003 : 6003 : 6003 : 6003 : 6003 : 6003 : 6003 : 6003 : 6003 : 6003 : 6003 : 6003 : 6003 : 6003 : 6003 :
Ви : 0.004: 0.004: 0.004: 0.004: 0.005: 0.005: 0.005: 0.005: 0.006: 0.006: 0.006: 0.006: 0.007: 0.007: 0.007: 0.008:
Ки : 6009 : 6009 : 6009 : 6009 : 6009 : 6009 : 6009 : 6009 : 6009 : 6009 : 6009 : 6009 : 6009 : 6009 : 6009 : 6009 :
Ви : 0.001: 0.001: 0.001: 0.001: 0.001: 0.002: 0.002: 0.002: 0.002: 0.002: 0.002: 0.002: 0.002: 0.002: 0.002: 0.002:
Ки : 6010 : 6010 : 6010 : 6010 : 6010 : 6010 : 6010 : 6010 : 6010 : 6010 : 6010 : 6010 : 6010 : 6010 : 6010 : 6010 :
~~~~~~~~~~~~~~~~~~~~~~~~~~~~~~~~~~~~~~~~~~~~~~~~~~~~~~~~~~~~~~~~~~~~~~~~~~~~~~~~~~~~~~~~~~~~~~~~~~~~~~~~~~~~~~~~~~~~~~~~
~~~~~~~~
----____________________________________________________________________________________________________________
 x=   3200:  3400:  3600:  3800:  4000:  4200:  4400:  4600:  4800:  5000:  5200:  5400:  5600:  5800:  6000:  6200:
----------:------:------:------:------:------:------:------:------:------:------:------:------:------:------:------:
Qc : 0.047: 0.049: 0.051: 0.054: 0.056: 0.059: 0.062: 0.064: 0.067: 0.070: 0.073: 0.076: 0.079: 0.082: 0.085: 0.088:
Сс : 0.000: 0.000: 0.001: 0.001: 0.001: 0.001: 0.001: 0.001: 0.001: 0.001: 0.001: 0.001: 0.001: 0.001: 0.001: 0.001:
Фоп:   46 :   44 :   43 :   42 :   41 :   39 :   38 :   37 :   35 :   34 :   32 :   30 :   28 :   27 :   25 :   23 :
Uоп: 9.00 : 9.00 : 9.00 : 9.00 : 9.00 : 9.00 : 9.00 : 9.00 : 9.00 : 9.00 : 9.00 : 9.00 : 9.00 : 9.00 : 9.00 : 9.00 :
    :      :      :      :      :      :      :      :      :      :      :      :      :      :      :      :      :
Ви : 0.032: 0.034: 0.035: 0.037: 0.039: 0.041: 0.043: 0.044: 0.047: 0.048: 0.051: 0.053: 0.055: 0.057: 0.059: 0.061:
Ки : 6003 : 6003 : 6003 : 6003 : 6003 : 6003 : 6003 : 6003 : 6003 : 6003 : 6003 : 6003 : 6003 : 6003 : 6003 : 6003 :
```

Ви : 0.008: 0.008: 0.009: 0.009: 0.010: 0.010: 0.010: 0.011: 0.011: 0.012: 0.012: 0.013: 0.013: 0.014: 0.014: 0.015:
Ки : 6009 : 6009 : 6009 : 6009 : 6009 : 6009 : 6009 : 6009 : 6009 : 6009 : 6009 : 6009 : 6009 : 6009 : 6009 : 6009 :
Ви : 0.003: 0.003: 0.003: 0.003: 0.003: 0.003: 0.003: 0.004: 0.004: 0.004: 0.004: 0.004: 0.004: 0.005: 0.005: 0.005:
Ки : 6010 : 6010 : 6010 : 6010 : 6010 : 6010 : 6010 : 6010 : 6010 : 6010 : 6010 : 6010 : 6010 : 6010 : 6010 : 6010 :
~~~~~~
----

x= 6400: 6600: 6800: 7000: 7200: 7400: 7600: 7800: 8000: 8200: 8400: 8600: 8800: 9000: 9200: 9400:
----------:------:------:------:------:------:------:------:------:------:------:------:------:------:------:------:
Qc : 0.091: 0.094: 0.096: 0.099: 0.101: 0.102: 0.104: 0.105: 0.106: 0.106: 0.106: 0.106: 0.105: 0.104: 0.103: 0.101:
Cc : 0.001: 0.001: 0.001: 0.001: 0.001: 0.001: 0.001: 0.001: 0.001: 0.001: 0.001: 0.001: 0.001: 0.001: 0.001: 0.001:
Фоп: 21 : 19 : 17 : 15 : 13 : 11 : 8 : 6 : 4 : 2 : 359 : 357 : 355 : 352 : 350 : 348 :
Uоп: 9.00 : 9.00 : 9.00 : 9.00 : 9.00 : 9.00 : 9.00 : 9.00 : 9.00 : 9.00 : 9.00 : 9.00 : 9.00 : 9.00 : 9.00 : 9.00 :
: : : : : : : : : : : : : : : : :
Ви : 0.063: 0.065: 0.067: 0.068: 0.069: 0.070: 0.072: 0.073: 0.073: 0.073: 0.074: 0.073: 0.072: 0.072: 0.071: 0.070:
Ки : 6003 : 6003 : 6003 : 6003 : 6003 : 6003 : 6003 : 6003 : 6003 : 6003 : 6003 : 6003 : 6003 : 6003 : 6003 : 6003 :
Ви : 0.015: 0.016: 0.016: 0.017: 0.017: 0.018: 0.017: 0.018: 0.018: 0.018: 0.018: 0.018: 0.018: 0.017: 0.017: 0.017:
Ки : 6009 : 6009 : 6009 : 6009 : 6009 : 6009 : 6009 : 6009 : 6009 : 6009 : 6009 : 6009 : 6009 : 6009 : 6009 : 6009 :
Ви : 0.005: 0.005: 0.005: 0.005: 0.006: 0.006: 0.006: 0.006: 0.006: 0.006: 0.006: 0.006: 0.006: 0.006: 0.006: 0.006:
Ки : 6010 : 6010 : 6010 : 6010 : 6010 : 6010 : 6010 : 6010 : 6010 : 6010 : 6010 : 6010 : 6010 : 6010 : 6010 : 6010 :
~~~~~~
----

x= 9600: 9800: 10000: 10200: 10400: 10600: 10800: 11000: 11200: 11400: 11600: 11800: 12000: 12200: 12400: 12600:
----------:------:------:------:------:------:------:------:------:------:------:------:------:------:------:------:
Qc : 0.099: 0.097: 0.094: 0.092: 0.089: 0.086: 0.083: 0.080: 0.077: 0.074: 0.071: 0.068: 0.065: 0.062: 0.060: 0.057:
Cc : 0.001: 0.001: 0.001: 0.001: 0.001: 0.001: 0.001: 0.001: 0.001: 0.001: 0.001: 0.001: 0.001: 0.001: 0.001: 0.001:
Фоп: 346 : 344 : 342 : 340 : 338 : 336 : 334 : 332 : 330 : 329 : 327 : 325 : 324 : 322 : 321 : 320 :
Uоп: 9.00 : 9.00 : 9.00 : 9.00 : 9.00 : 9.00 : 9.00 : 9.00 : 9.00 : 9.00 : 9.00 : 9.00 : 9.00 : 9.00 : 9.00 : 9.00 :
: : : : : : : : : : : : : : : : :
Ви : 0.068: 0.066: 0.064: 0.063: 0.061: 0.059: 0.057: 0.055: 0.053: 0.050: 0.048: 0.046: 0.044: 0.043: 0.041: 0.039:
Ки : 6003 : 6003 : 6003 : 6003 : 6003 : 6003 : 6003 : 6003 : 6003 : 6003 : 6003 : 6003 : 6003 : 6003 : 6003 : 6003 :
Ви : 0.017: 0.017: 0.017: 0.016: 0.016: 0.015: 0.015: 0.014: 0.013: 0.013: 0.012: 0.012: 0.012: 0.011: 0.011: 0.010:
Ки : 6009 : 6009 : 6009 : 6009 : 6009 : 6009 : 6009 : 6009 : 6009 : 6009 : 6009 : 6009 : 6009 : 6009 : 6009 : 6009 :
Ви : 0.006: 0.006: 0.005: 0.005: 0.005: 0.005: 0.005: 0.005: 0.004: 0.004: 0.004: 0.004: 0.004: 0.004: 0.003: 0.003:
Ки : 6010 : 6010 : 6010 : 6010 : 6010 : 6010 : 6010 : 6010 : 6010 : 6010 : 6010 : 6010 : 6010 : 6010 : 6010 : 6010 :
~~~~~~
----

x= 12800: 13000: 13200: 13400: 13600: 13800: 14000: 14200: 14400: 14600: 14800: 15000:
----------:------:------:------:------:------:------:------:------:------:------:------:
Qc : 0.054: 0.052: 0.050: 0.047: 0.045: 0.043: 0.041: 0.039: 0.038: 0.036: 0.035: 0.033:
Cc : 0.001: 0.001: 0.000: 0.000: 0.000: 0.000: 0.000: 0.000: 0.000: 0.000: 0.000: 0.000:
Фоп: 318 : 317 : 316 : 315 : 314 : 313 : 312 : 311 : 310 : 309 : 308 : 307 :
Uоп: 9.00 : 9.00 : 9.00 : 9.00 : 9.00 : 9.00 : 9.00 : 9.00 : 9.00 : 9.00 : 9.00 : 9.00 :
: : : : : : : : : : : : :
Ви : 0.037: 0.035: 0.034: 0.032: 0.031: 0.029: 0.028: 0.027: 0.026: 0.024: 0.023: 0.022:
Ки : 6003 : 6003 : 6003 : 6003 : 6003 : 6003 : 6003 : 6003 : 6003 : 6003 : 6003 : 6003 :
Ви : 0.010: 0.009: 0.009: 0.008: 0.008: 0.008: 0.007: 0.007: 0.007: 0.006: 0.006: 0.006:
Ки : 6009 : 6009 : 6009 : 6009 : 6009 : 6009 : 6009 : 6009 : 6009 : 6009 : 6009 : 6009 :
Ви : 0.003: 0.003: 0.003: 0.003: 0.003: 0.003: 0.002: 0.002: 0.002: 0.002: 0.002: 0.002:
Ки : 6010 : 6010 : 6010 : 6010 : 6010 : 6010 : 6010 : 6010 : 6010 : 6010 : 6010 : 6010 :
~~~~~~

y= 3200 : Y-строка 60 Cmax= 0.097 долей ПДК (x= 8400.0; напр.ветра=359)
----------:

x= 0 : 200: 400: 600: 800: 1000: 1200: 1400: 1600: 1800: 2000: 2200: 2400: 2600: 2800: 3000:
----------:------:------:------:------:------:------:------:------:------:------:------:------:------:------:------:
Qc : 0.023: 0.024: 0.024: 0.026: 0.027: 0.028: 0.029: 0.030: 0.032: 0.033: 0.034: 0.036: 0.037: 0.039: 0.041: 0.043:
Cc : 0.000: 0.000: 0.000: 0.000: 0.000: 0.000: 0.000: 0.000: 0.000: 0.000: 0.000: 0.000: 0.000: 0.000: 0.000: 0.000:
Фоп: 58 : 57 : 57 : 56 : 55 : 54 : 54 : 53 : 52 : 51 : 50 : 50 : 49 : 48 : 47 : 46 :
Uоп: 9.00 : 9.00 : 9.00 : 9.00 : 9.00 : 9.00 : 9.00 : 9.00 : 9.00 : 9.00 : 9.00 : 9.00 : 9.00 : 9.00 : 9.00 : 9.00 :
: : : : : : : : : : : : : : : : :
Ви : 0.016: 0.016: 0.017: 0.018: 0.018: 0.019: 0.020: 0.021: 0.022: 0.023: 0.024: 0.025: 0.026: 0.027: 0.028: 0.029:
Ки : 6003 : 6003 : 6003 : 6003 : 6003 : 6003 : 6003 : 6003 : 6003 : 6003 : 6003 : 6003 : 6003 : 6003 : 6003 : 6003 :
Ви : 0.004: 0.004: 0.004: 0.004: 0.005: 0.005: 0.005: 0.005: 0.005: 0.006: 0.006: 0.006: 0.006: 0.007: 0.007: 0.007:
Ки : 6009 : 6009 : 6009 : 6009 : 6009 : 6009 : 6009 : 6009 : 6009 : 6009 : 6009 : 6009 : 6009 : 6009 : 6009 : 6009 :
Ви : 0.001: 0.001: 0.001: 0.001: 0.001: 0.001: 0.002: 0.002: 0.002: 0.002: 0.002: 0.002: 0.002: 0.002: 0.002: 0.002:
Ки : 6010 : 6010 : 6010 : 6010 : 6010 : 6010 : 6010 : 6010 : 6010 : 6010 : 6010 : 6010 : 6010 : 6010 : 6010 : 6010 :
~~~~~~
----

x= 3200: 3400: 3600: 3800: 4000: 4200: 4400: 4600: 4800: 5000: 5200: 5400: 5600: 5800: 6000: 6200:
----------:------:------:------:------:------:------:------:------:------:------:------:------:------:------:------:
Qc : 0.045: 0.047: 0.049: 0.051: 0.053: 0.056: 0.058: 0.061: 0.063: 0.066: 0.069: 0.071: 0.074: 0.077: 0.079: 0.082:
Cc : 0.000: 0.000: 0.000: 0.001: 0.001: 0.001: 0.001: 0.001: 0.001: 0.001: 0.001: 0.001: 0.001: 0.001: 0.001: 0.001:
Фоп: 44 : 43 : 42 : 41 : 40 : 38 : 37 : 36 : 34 : 32 : 31 : 29 : 28 : 26 : 24 : 22 :
Uоп: 9.00 : 9.00 : 9.00 : 9.00 : 9.00 : 9.00 : 9.00 : 9.00 : 9.00 : 9.00 : 9.00 : 9.00 : 9.00 : 9.00 : 9.00 : 9.00 :
: : : : : : : : : : : : : : : : :
Ви : 0.031: 0.032: 0.034: 0.035: 0.037: 0.039: 0.040: 0.042: 0.044: 0.046: 0.047: 0.049: 0.051: 0.053: 0.055: 0.057:
Ки : 6003 : 6003 : 6003 : 6003 : 6003 : 6003 : 6003 : 6003 : 6003 : 6003 : 6003 : 6003 : 6003 : 6003 : 6003 : 6003 :
Ви : 0.008: 0.008: 0.008: 0.009: 0.009: 0.009: 0.010: 0.010: 0.011: 0.011: 0.012: 0.012: 0.013: 0.013: 0.013: 0.014:
Ки : 6009 : 6009 : 6009 : 6009 : 6009 : 6009 : 6009 : 6009 : 6009 : 6009 : 6009 : 6009 : 6009 : 6009 : 6009 : 6009 :
~~~~~~

Ви : 0.002: 0.003: 0.003: 0.003: 0.003: 0.003: 0.003: 0.003: 0.003: 0.004: 0.004: 0.004: 0.004: 0.004: 0.004: 0.004:
Ки : 6010 : 6010 : 6010 : 6010 : 6010 : 6010 : 6010 : 6010 : 6010 : 6010 : 6010 : 6010 : 6010 : 6010 : 6010 : 6010 :
~~~~~~

----____

x= 6400: 6600: 6800: 7000: 7200: 7400: 7600: 7800: 8000: 8200: 8400: 8600: 8800: 9000: 9200: 9400:
----------:------:------:------:------:------:------:------:------:------:------:------:------:------:------:------:
Qc : 0.084: 0.086: 0.089: 0.091: 0.092: 0.094: 0.095: 0.096: 0.097: 0.097: 0.097: 0.097: 0.096: 0.095: 0.094: 0.092:
Cc : 0.001: 0.001: 0.001: 0.001: 0.001: 0.001: 0.001: 0.001: 0.001: 0.001: 0.001: 0.001: 0.001: 0.001: 0.001: 0.001:
Фоп: 20 : 18 : 16 : 14 : 12 : 10 : 8 : 6 : 4 : 1 : 359 : 357 : 355 : 353 : 351 : 349 :
Uоп: 9.00 : 9.00 : 9.00 : 9.00 : 9.00 : 9.00 : 9.00 : 9.00 : 9.00 : 9.00 : 9.00 : 9.00 : 9.00 : 9.00 : 9.00 : 9.00 :
: : : : : : : : : : : : : : : : :
Ви : 0.058: 0.060: 0.061: 0.063: 0.064: 0.065: 0.066: 0.066: 0.067: 0.067: 0.067: 0.067: 0.066: 0.066: 0.064: 0.063:
Ки : 6003 : 6003 : 6003 : 6003 : 6003 : 6003 : 6003 : 6003 : 6003 : 6003 : 6003 : 6003 : 6003 : 6003 : 6003 : 6003 :
Ви : 0.014: 0.014: 0.015: 0.015: 0.016: 0.016: 0.016: 0.016: 0.017: 0.016: 0.016: 0.017: 0.017: 0.017: 0.016: 0.016:
Ки : 6009 : 6009 : 6009 : 6009 : 6009 : 6009 : 6009 : 6009 : 6009 : 6009 : 6009 : 6009 : 6009 : 6009 : 6009 : 6009 :
Ви : 0.005: 0.005: 0.005: 0.005: 0.005: 0.005: 0.005: 0.005: 0.005: 0.005: 0.005: 0.005: 0.005: 0.005: 0.005: 0.005:
Ки : 6010 : 6010 : 6010 : 6010 : 6010 : 6010 : 6010 : 6010 : 6010 : 6010 : 6010 : 6010 : 6010 : 6010 : 6010 : 6010 :
~~~~~~

----____

x= 9600: 9800: 10000: 10200: 10400: 10600: 10800: 11000: 11200: 11400: 11600: 11800: 12000: 12200: 12400: 12600:
----------:------:------:------:------:------:------:------:------:------:------:------:------:------:------:------:
Qc : 0.091: 0.089: 0.087: 0.085: 0.082: 0.080: 0.077: 0.075: 0.072: 0.069: 0.067: 0.064: 0.061: 0.059: 0.056: 0.054:
Cc : 0.001: 0.001: 0.001: 0.001: 0.001: 0.001: 0.001: 0.001: 0.001: 0.001: 0.001: 0.001: 0.001: 0.001: 0.001: 0.001:
Фоп: 346 : 344 : 342 : 340 : 338 : 337 : 335 : 333 : 331 : 330 : 328 : 327 : 325 : 324 : 322 : 321 :
Uоп: 9.00 : 9.00 : 9.00 : 9.00 : 9.00 : 9.00 : 9.00 : 9.00 : 9.00 : 9.00 : 9.00 : 9.00 : 9.00 : 9.00 : 9.00 : 9.00 :
: : : : : : : : : : : : : : : : :
Ви : 0.063: 0.061: 0.060: 0.058: 0.057: 0.054: 0.053: 0.051: 0.049: 0.047: 0.045: 0.043: 0.042: 0.040: 0.038: 0.037:
Ки : 6003 : 6003 : 6003 : 6003 : 6003 : 6003 : 6003 : 6003 : 6003 : 6003 : 6003 : 6003 : 6003 : 6003 : 6003 : 6003 :
Ви : 0.015: 0.015: 0.015: 0.014: 0.014: 0.014: 0.014: 0.013: 0.012: 0.012: 0.012: 0.011: 0.011: 0.011: 0.010: 0.010:
Ки : 6009 : 6009 : 6009 : 6009 : 6009 : 6009 : 6009 : 6009 : 6009 : 6009 : 6009 : 6009 : 6009 : 6009 : 6009 : 6009 :
Ви : 0.005: 0.005: 0.005: 0.005: 0.005: 0.005: 0.004: 0.004: 0.004: 0.004: 0.004: 0.004: 0.004: 0.003: 0.003: 0.003:
Ки : 6010 : 6010 : 6010 : 6010 : 6010 : 6010 : 6010 : 6010 : 6010 : 6010 : 6010 : 6010 : 6010 : 6010 : 6010 : 6010 :
~~~~~~

----____

x= 12800: 13000: 13200: 13400: 13600: 13800: 14000: 14200: 14400: 14600: 14800: 15000:
----------:------:------:------:------:------:------:------:------:------:------:------:
Qc : 0.052: 0.049: 0.047: 0.045: 0.043: 0.042: 0.040: 0.038: 0.036: 0.035: 0.033: 0.032:
Cc : 0.001: 0.000: 0.000: 0.000: 0.000: 0.000: 0.000: 0.000: 0.000: 0.000: 0.000: 0.000:
Фоп: 320 : 318 : 317 : 316 : 315 : 314 : 313 : 312 : 311 : 310 : 309 : 308 :
Uоп: 9.00 : 9.00 : 9.00 : 9.00 : 9.00 : 9.00 : 9.00 : 9.00 : 9.00 : 9.00 : 9.00 : 9.00 :
: : : : : : : : : : : : :
Ви : 0.035: 0.034: 0.032: 0.031: 0.029: 0.028: 0.027: 0.026: 0.025: 0.024: 0.023: 0.022:
Ки : 6003 : 6003 : 6003 : 6003 : 6003 : 6003 : 6003 : 6003 : 6003 : 6003 : 6003 : 6003 :
Ви : 0.009: 0.009: 0.008: 0.008: 0.008: 0.007: 0.007: 0.007: 0.007: 0.006: 0.006: 0.006:
Ки : 6009 : 6009 : 6009 : 6009 : 6009 : 6009 : 6009 : 6009 : 6009 : 6009 : 6009 : 6009 :
Ви : 0.003: 0.003: 0.003: 0.003: 0.003: 0.002: 0.002: 0.002: 0.002: 0.002: 0.002: 0.002:
Ки : 6010 : 6010 : 6010 : 6010 : 6010 : 6010 : 6010 : 6010 : 6010 : 6010 : 6010 : 6010 :
~~~~~~

____

y= 3000 : Y-строка 61 Cmax= 0.089 долей ПДК (x= 8400.0; напр.ветра=359)
----------:____

x= 0 : 200: 400: 600: 800: 1000: 1200: 1400: 1600: 1800: 2000: 2200: 2400: 2600: 2800: 3000:
----------:------:------:------:------:------:------:------:------:------:------:------:------:------:------:------:
Qc : 0.022: 0.023: 0.024: 0.025: 0.026: 0.027: 0.028: 0.029: 0.031: 0.032: 0.033: 0.035: 0.036: 0.038: 0.039: 0.041:
Cc : 0.000: 0.000: 0.000: 0.000: 0.000: 0.000: 0.000: 0.000: 0.000: 0.000: 0.000: 0.000: 0.000: 0.000: 0.000: 0.000:
Фоп: 57 : 56 : 56 : 55 : 54 : 53 : 53 : 52 : 51 : 50 : 49 : 48 : 48 : 47 : 46 : 44 :
Uоп: 9.00 : 9.00 : 9.00 : 9.00 : 9.00 : 9.00 : 9.00 : 9.00 : 9.00 : 9.00 : 9.00 : 9.00 : 9.00 : 9.00 : 9.00 : 9.00 :
: : : : : : : : : : : : : : : : :
Ви : 0.015: 0.016: 0.016: 0.017: 0.018: 0.018: 0.019: 0.020: 0.021: 0.022: 0.023: 0.024: 0.025: 0.026: 0.027: 0.028:
Ки : 6003 : 6003 : 6003 : 6003 : 6003 : 6003 : 6003 : 6003 : 6003 : 6003 : 6003 : 6003 : 6003 : 6003 : 6003 : 6003 :
Ви : 0.004: 0.004: 0.004: 0.004: 0.004: 0.005: 0.005: 0.005: 0.005: 0.005: 0.006: 0.006: 0.006: 0.006: 0.007: 0.007:
Ки : 6009 : 6009 : 6009 : 6009 : 6009 : 6009 : 6009 : 6009 : 6009 : 6009 : 6009 : 6009 : 6009 : 6009 : 6009 : 6009 :
Ви : 0.001: 0.001: 0.001: 0.001: 0.001: 0.001: 0.002: 0.002: 0.002: 0.002: 0.002: 0.002: 0.002: 0.002: 0.002: 0.002:
Ки : 6010 : 6010 : 6010 : 6010 : 6010 : 6010 : 6010 : 6010 : 6010 : 6010 : 6010 : 6010 : 6010 : 6010 : 6010 : 6010 :
~~~~~~

----____

x= 3200: 3400: 3600: 3800: 4000: 4200: 4400: 4600: 4800: 5000: 5200: 5400: 5600: 5800: 6000: 6200:
----------:------:------:------:------:------:------:------:------:------:------:------:------:------:------:------:
Qc : 0.043: 0.045: 0.047: 0.049: 0.051: 0.053: 0.055: 0.057: 0.060: 0.062: 0.064: 0.067: 0.069: 0.071: 0.074: 0.076:
Cc : 0.000: 0.000: 0.000: 0.000: 0.000: 0.001: 0.001: 0.001: 0.001: 0.001: 0.001: 0.001: 0.001: 0.001: 0.001: 0.001:
Фоп: 43 : 42 : 41 : 40 : 39 : 37 : 36 : 34 : 33 : 32 : 30 : 28 : 27 : 25 : 23 : 21 :
Uоп: 9.00 : 9.00 : 9.00 : 9.00 : 9.00 : 9.00 : 9.00 : 9.00 : 9.00 : 9.00 : 9.00 : 9.00 : 9.00 : 9.00 : 9.00 : 9.00 :
: : : : : : : : : : : : : : : : :
Ви : 0.030: 0.031: 0.032: 0.033: 0.035: 0.036: 0.038: 0.040: 0.041: 0.042: 0.044: 0.046: 0.047: 0.049: 0.051: 0.052:
Ки : 6003 : 6003 : 6003 : 6003 : 6003 : 6003 : 6003 : 6003 : 6003 : 6003 : 6003 : 6003 : 6003 : 6003 : 6003 : 6003 :
Ви : 0.007: 0.008: 0.008: 0.008: 0.009: 0.009: 0.009: 0.010: 0.010: 0.011: 0.011: 0.011: 0.012: 0.012: 0.012: 0.013:
Ки : 6009 : 6009 : 6009 : 6009 : 6009 : 6009 : 6009 : 6009 : 6009 : 6009 : 6009 : 6009 : 6009 : 6009 : 6009 : 6009 :
Ви : 0.002: 0.002: 0.003: 0.003: 0.003: 0.003: 0.003: 0.003: 0.003: 0.003: 0.004: 0.004: 0.004: 0.004: 0.004: 0.004:
Ки : 6010 : 6010 : 6010 : 6010 : 6010 : 6010 : 6010 : 6010 : 6010 : 6010 : 6010 : 6010 : 6010 : 6010 : 6010 : 6010 :
~~~~~~

```
~~~~~~~~~~~~~~~~~~~~~~~~~~~~~~~~~~~~~~~~~~~~~~~~~~~~~~~~~~~~~~~~~~~~~~~~~~~~~~~~~~~~~~~~~~~~~~~~~~~~~~~~~~~~~~~~~~~~~~~~~~~~~~~~~~~~~~~~~~~~~~~~~~~~~~~~~~~~~~~~~~~~~~~~~~~~~~~~~~~~~~~~
~~~~~~~~
----_____________________________________________________________________________________________________
 x=   6400:  6600:  6800:  7000:  7200:  7400:  7600:  7800:  8000:  8200:  8400:  8600:  8800:  9000:  9200:  9400:
----------:------:------:------:------:------:------:------:------:------:------:------:------:------:------:------:
Qc : 0.078: 0.080: 0.082: 0.083: 0.085: 0.086: 0.087: 0.088: 0.089: 0.089: 0.089: 0.089: 0.088: 0.088: 0.087: 0.085:
Cc : 0.001: 0.001: 0.001: 0.001: 0.001: 0.001: 0.001: 0.001: 0.001: 0.001: 0.001: 0.001: 0.001: 0.001: 0.001: 0.001:
Фоп:   20 :   18 :   16 :   14 :   12 :   10 :    8 :    6 :    4 :    1 :  359 :  357 :  355 :  353 :  351 :  349 :
Uоп: 9.00 : 9.00 : 9.00 : 9.00 : 9.00 : 9.00 : 9.00 : 9.00 : 9.00 : 9.00 : 9.00 : 9.00 : 9.00 : 9.00 : 9.00 : 9.00 :
   :      :      :      :      :      :      :      :      :      :      :      :      :      :      :      :      :
Ви : 0.053: 0.055: 0.056: 0.058: 0.059: 0.059: 0.060: 0.061: 0.061: 0.062: 0.062: 0.061: 0.061: 0.060: 0.060: 0.059:
Ки : 6003 : 6003 : 6003 : 6003 : 6003 : 6003 : 6003 : 6003 : 6003 : 6003 : 6003 : 6003 : 6003 : 6003 : 6003 : 6003 :
Ви : 0.013: 0.014: 0.014: 0.014: 0.015: 0.015: 0.015: 0.015: 0.015: 0.015: 0.015: 0.015: 0.015: 0.015: 0.015: 0.015:
Ки : 6009 : 6009 : 6009 : 6009 : 6009 : 6009 : 6009 : 6009 : 6009 : 6009 : 6009 : 6009 : 6009 : 6009 : 6009 : 6009 :
Ви : 0.004: 0.004: 0.005: 0.005: 0.005: 0.005: 0.005: 0.005: 0.005: 0.005: 0.005: 0.005: 0.005: 0.005: 0.005: 0.005:
Ки : 6010 : 6010 : 6010 : 6010 : 6010 : 6010 : 6010 : 6010 : 6010 : 6010 : 6010 : 6010 : 6010 : 6010 : 6010 : 6010 :
~~~~~~~~~~~~~~~~~~~~~~~~~~~~~~~~~~~~~~~~~~~~~~~~~~~~~~~~~~~~~~~~~~~~~~~~~~~~~~~~~~~~~~~~~~~~~~~~~~~~~~~~~~~~~~~~~~~~~~~~~~~~~~~~~~~~~~~~~~~~~~~~~~~~~~~~~~~~~~~~~~~~~~~~~~~~~~~~~~~~~~~~~~
~~~~~~~~
----_____________________________________________________________________________________________________
 x=   9600:  9800: 10000: 10200: 10400: 10600: 10800: 11000: 11200: 11400: 11600: 11800: 12000: 12200: 12400: 12600:
----------:------:------:------:------:------:------:------:------:------:------:------:------:------:------:------:
Qc : 0.084: 0.082: 0.080: 0.078: 0.076: 0.074: 0.072: 0.070: 0.067: 0.065: 0.063: 0.060: 0.058: 0.055: 0.053: 0.051:
Cc : 0.001: 0.001: 0.001: 0.001: 0.001: 0.001: 0.001: 0.001: 0.001: 0.001: 0.001: 0.001: 0.001: 0.001: 0.001: 0.001:
Фоп:  347 :  345 :  343 :  341 :  339 :  337 :  336 :  334 :  332 :  331 :  329 :  327 :  326 :  325 :  323 :  322 :
Uоп: 9.00 : 9.00 : 9.00 : 9.00 : 9.00 : 9.00 : 9.00 : 9.00 : 9.00 : 9.00 : 9.00 : 9.00 : 9.00 : 9.00 : 9.00 : 9.00 :
   :      :      :      :      :      :      :      :      :      :      :      :      :      :      :      :      :
Ви : 0.058: 0.056: 0.055: 0.054: 0.052: 0.051: 0.049: 0.047: 0.046: 0.044: 0.043: 0.041: 0.039: 0.038: 0.036: 0.035:
Ки : 6003 : 6003 : 6003 : 6003 : 6003 : 6003 : 6003 : 6003 : 6003 : 6003 : 6003 : 6003 : 6003 : 6003 : 6003 : 6003 :
Ви : 0.015: 0.014: 0.014: 0.014: 0.013: 0.013: 0.013: 0.012: 0.012: 0.012: 0.011: 0.010: 0.010: 0.010: 0.009: 0.009:
Ки : 6009 : 6009 : 6009 : 6009 : 6009 : 6009 : 6009 : 6009 : 6009 : 6009 : 6009 : 6009 : 6009 : 6009 : 6009 : 6009 :
Ви : 0.005: 0.005: 0.005: 0.004: 0.004: 0.004: 0.004: 0.004: 0.004: 0.004: 0.004: 0.003: 0.003: 0.003: 0.003: 0.003:
Ки : 6010 : 6010 : 6010 : 6010 : 6010 : 6010 : 6010 : 6010 : 6010 : 6010 : 6010 : 6010 : 6010 : 6010 : 6010 : 6010 :
~~~~~~~~~~~~~~~~~~~~~~~~~~~~~~~~~~~~~~~~~~~~~~~~~~~~~~~~~~~~~~~~~~~~~~~~~~~~~~~~~~~~~~~~~~~~~~~~~~~~~~~~~~~~~~~~~~~~~~~~~~~~~~~~~~~~~~~~~~~~~~~~~~~~~~~~~~~~~~~~~~~~~~~~~~~~~~~~~~~~~~~~~~
~~~~~~~~
----__________________________________________________________________________
 x=  12800: 13000: 13200: 13400: 13600: 13800: 14000: 14200: 14400: 14600: 14800: 15000:
----------:------:------:------:------:------:------:------:------:------:------:------:
Qc : 0.049: 0.047: 0.045: 0.043: 0.042: 0.040: 0.038: 0.037: 0.035: 0.034: 0.032: 0.031:
Cc : 0.000: 0.000: 0.000: 0.000: 0.000: 0.000: 0.000: 0.000: 0.000: 0.000: 0.000: 0.000:
Фоп:  321 :  319 :  318 :  317 :  316 :  315 :  314 :  313 :  312 :  311 :  310 :  309 :
Uоп: 9.00 : 9.00 : 9.00 : 9.00 : 9.00 : 9.00 : 9.00 : 9.00 : 9.00 : 9.00 : 9.00 : 9.00 :
   :      :      :      :      :      :      :      :      :      :      :      :      :
Ви : 0.033: 0.032: 0.031: 0.029: 0.028: 0.027: 0.026: 0.025: 0.024: 0.023: 0.022: 0.021:
Ки : 6003 : 6003 : 6003 : 6003 : 6003 : 6003 : 6003 : 6003 : 6003 : 6003 : 6003 : 6003 :
Ви : 0.009: 0.008: 0.008: 0.008: 0.007: 0.007: 0.007: 0.007: 0.006: 0.006: 0.006: 0.005:
Ки : 6009 : 6009 : 6009 : 6009 : 6009 : 6009 : 6009 : 6009 : 6009 : 6009 : 6009 : 6009 :
Ви : 0.003: 0.003: 0.003: 0.002: 0.002: 0.002: 0.002: 0.002: 0.002: 0.002: 0.002: 0.002:
Ки : 6010 : 6010 : 6010 : 6010 : 6010 : 6010 : 6010 : 6010 : 6010 : 6010 : 6010 : 6010 :
~~~~~~~~~~~~~~~~~~~~~~~~~~~~~~~~~~~~~~~~~~~~~~~~~~~~~~~~~~~~~~~~~~~~~~~~~~~~~~~~~~~~~~~~~~~~~~~~~~~~~~~~~~~~~~~~~~~~~~~~~~~~~~~~~~~~~~~~~~~~~~~~~~~~~~~~~~~~~~

__________
 y=  2800 : Y-строка 62  Cmax=  0.082 долей ПДК (x=  8400.0; напр.ветра=359)
----------:___________________________________________________________________________________________
 x=     0 :   200:   400:   600:   800:  1000:  1200:  1400:  1600:  1800:  2000:  2200:  2400:  2600:  2800:  3000:
----------:------:------:------:------:------:------:------:------:------:------:------:------:------:------:------:
Qc : 0.021: 0.022: 0.023: 0.024: 0.025: 0.026: 0.027: 0.028: 0.029: 0.031: 0.032: 0.033: 0.035: 0.036: 0.038: 0.039:
Cc : 0.000: 0.000: 0.000: 0.000: 0.000: 0.000: 0.000: 0.000: 0.000: 0.000: 0.000: 0.000: 0.000: 0.000: 0.000: 0.000:
Фоп:   56 :   55 :   55 :   54 :   53 :   52 :   52 :   51 :   50 :   49 :   48 :   47 :   46 :   46 :   44 :   43 :
Uоп: 9.00 : 9.00 : 9.00 : 9.00 : 9.00 : 9.00 : 9.00 : 9.00 : 9.00 : 9.00 : 9.00 : 9.00 : 9.00 : 9.00 : 9.00 : 9.00 :
   :      :      :      :      :      :      :      :      :      :      :      :      :      :      :      :      :
Ви : 0.015: 0.015: 0.016: 0.017: 0.017: 0.018: 0.019: 0.019: 0.020: 0.021: 0.022: 0.023: 0.024: 0.025: 0.026: 0.027:
Ки : 6003 : 6003 : 6003 : 6003 : 6003 : 6003 : 6003 : 6003 : 6003 : 6003 : 6003 : 6003 : 6003 : 6003 : 6003 : 6003 :
Ви : 0.004: 0.004: 0.004: 0.004: 0.004: 0.004: 0.005: 0.005: 0.005: 0.005: 0.005: 0.006: 0.006: 0.006: 0.006: 0.007:
Ки : 6009 : 6009 : 6009 : 6009 : 6009 : 6009 : 6009 : 6009 : 6009 : 6009 : 6009 : 6009 : 6009 : 6009 : 6009 : 6009 :
Ви : 0.001: 0.001: 0.001: 0.001: 0.001: 0.001: 0.001: 0.002: 0.002: 0.002: 0.002: 0.002: 0.002: 0.002: 0.002: 0.002:
Ки : 6010 : 6010 : 6010 : 6010 : 6010 : 6010 : 6010 : 6010 : 6010 : 6010 : 6010 : 6010 : 6010 : 6010 : 6010 : 6010 :
~~~~~~~~~~~~~~~~~~~~~~~~~~~~~~~~~~~~~~~~~~~~~~~~~~~~~~~~~~~~~~~~~~~~~~~~~~~~~~~~~~~~~~~~~~~~~~~~~~~~~~~~~~~~~~~~~~~~~~~~~~~~~~~~~~~~~~~~~~~~~~~~~~~~~~~~~~~~~~~~~~~~~~~~~~~~~~~~~~~~~~~~~~
~~~~~~~~
----_____________________________________________________________________________________________________
 x=   3200:  3400:  3600:  3800:  4000:  4200:  4400:  4600:  4800:  5000:  5200:  5400:  5600:  5800:  6000:  6200:
----------:------:------:------:------:------:------:------:------:------:------:------:------:------:------:------:
Qc : 0.041: 0.043: 0.044: 0.046: 0.048: 0.050: 0.052: 0.054: 0.056: 0.058: 0.060: 0.062: 0.064: 0.066: 0.068: 0.070:
Cc : 0.000: 0.000: 0.000: 0.000: 0.000: 0.001: 0.001: 0.001: 0.001: 0.001: 0.001: 0.001: 0.001: 0.001: 0.001: 0.001:
Фоп:   42 :   41 :   40 :   39 :   38 :   36 :   35 :   34 :   32 :   31 :   29 :   28 :   26 :   24 :   22 :   21 :
Uоп: 9.00 : 9.00 : 9.00 : 9.00 : 9.00 : 9.00 : 9.00 : 9.00 : 9.00 : 9.00 : 9.00 : 9.00 : 9.00 : 9.00 : 9.00 : 9.00 :
   :      :      :      :      :      :      :      :      :      :      :      :      :      :      :      :      :
Ви : 0.028: 0.029: 0.031: 0.032: 0.033: 0.035: 0.036: 0.037: 0.039: 0.040: 0.042: 0.043: 0.044: 0.046: 0.047: 0.048:
Ки : 6003 : 6003 : 6003 : 6003 : 6003 : 6003 : 6003 : 6003 : 6003 : 6003 : 6003 : 6003 : 6003 : 6003 : 6003 : 6003 :
Ви : 0.007: 0.007: 0.008: 0.008: 0.008: 0.008: 0.009: 0.009: 0.009: 0.010: 0.010: 0.011: 0.011: 0.011: 0.011: 0.012:
Ки : 6009 : 6009 : 6009 : 6009 : 6009 : 6009 : 6009 : 6009 : 6009 : 6009 : 6009 : 6009 : 6009 : 6009 : 6009 : 6009 :
Ви : 0.002: 0.002: 0.002: 0.003: 0.003: 0.003: 0.003: 0.003: 0.003: 0.003: 0.003: 0.003: 0.004: 0.004: 0.004: 0.004:
Ки : 6010 : 6010 : 6010 : 6010 : 6010 : 6010 : 6010 : 6010 : 6010 : 6010 : 6010 : 6010 : 6010 : 6010 : 6010 : 6010 :
~~~~~~~~~~~~~~~~~~~~~~~~~~~~~~~~~~~~~~~~~~~~~~~~~~~~~~~~~~~~~~~~~~~~~~~~~~~~~~~~~~~~~~~~~~~~~~~~~~~~~~~~~~~~~~~~~~~~~~~~~~~~~~~~~~~~~~~~~~~~~~~~~~~~~~~~~~~~~~~~~~~~~~~~~~~~~~~~~~~~~~~~~~
~~~~~~~~
```

```
----________________________________________________________________________________________________
 x=   6400:  6600:  6800:  7000:  7200:  7400:  7600:  7800:  8000:  8200:  8400:  8600:  8800:  9000:  9200:  9400:
----------:------:------:------:------:------:------:------:------:------:------:------:------:------:------:------:
Qc : 0.072: 0.074: 0.076: 0.077: 0.078: 0.079: 0.080: 0.081: 0.082: 0.082: 0.082: 0.082: 0.081: 0.081: 0.080: 0.079:
Cc : 0.001: 0.001: 0.001: 0.001: 0.001: 0.001: 0.001: 0.001: 0.001: 0.001: 0.001: 0.001: 0.001: 0.001: 0.001: 0.001:
Фоп:   19 :   17 :   15 :   13 :   11 :    9 :    7 :    5 :    3 :    1 :  359 :  357 :  355 :  353 :  351 :  349 :
Uоп: 9.00 : 9.00 : 9.00 : 9.00 : 9.00 : 9.00 : 9.00 : 9.00 : 9.00 : 9.00 : 9.00 : 9.00 : 9.00 : 9.00 : 9.00 : 9.00 :
   :      :      :      :      :      :      :      :      :      :      :      :      :      :      :      :      :
Ви : 0.050: 0.051: 0.052: 0.053: 0.054: 0.055: 0.056: 0.056: 0.057: 0.057: 0.057: 0.057: 0.056: 0.056: 0.055: 0.054:
Ки : 6003 : 6003 : 6003 : 6003 : 6003 : 6003 : 6003 : 6003 : 6003 : 6003 : 6003 : 6003 : 6003 : 6003 : 6003 : 6003 :
Ви : 0.012: 0.013: 0.013: 0.013: 0.013: 0.013: 0.013: 0.014: 0.014: 0.014: 0.014: 0.014: 0.014: 0.014: 0.014: 0.013:
Ки : 6009 : 6009 : 6009 : 6009 : 6009 : 6009 : 6009 : 6009 : 6009 : 6009 : 6009 : 6009 : 6009 : 6009 : 6009 : 6009 :
Ви : 0.004: 0.004: 0.004: 0.004: 0.004: 0.004: 0.004: 0.004: 0.004: 0.004: 0.005: 0.005: 0.005: 0.004: 0.004: 0.004:
Ки : 6010 : 6010 : 6010 : 6010 : 6010 : 6010 : 6010 : 6010 : 6010 : 6010 : 6010 : 6010 : 6010 : 6010 : 6010 : 6010 :
~~~~~~~~~~~~~~~~~~~~~~~~~~~~~~~~~~~~~~~~~~~~~~~~~~~~~~~~~~~~~~~~~~~~~~~~~~~~~~~~~~~~~~~~~~~~~~~~~~~~~~~~~~~~~~~~~~~~
~~~~~~~~
----________________________________________________________________________________________________
 x=   9600:  9800: 10000: 10200: 10400: 10600: 10800: 11000: 11200: 11400: 11600: 11800: 12000: 12200: 12400: 12600:
----------:------:------:------:------:------:------:------:------:------:------:------:------:------:------:------:
Qc : 0.077: 0.076: 0.074: 0.073: 0.071: 0.069: 0.067: 0.065: 0.063: 0.061: 0.059: 0.057: 0.055: 0.052: 0.051: 0.049:
Cc : 0.001: 0.001: 0.001: 0.001: 0.001: 0.001: 0.001: 0.001: 0.001: 0.001: 0.001: 0.001: 0.001: 0.001: 0.001: 0.000:
Фоп:  347 :  345 :  344 :  342 :  340 :  338 :  336 :  335 :  333 :  331 :  330 :  328 :  327 :  326 :  324 :  323 :
Uоп: 9.00 : 9.00 : 9.00 : 9.00 : 9.00 : 9.00 : 9.00 : 9.00 : 9.00 : 9.00 : 9.00 : 9.00 : 9.00 : 9.00 : 9.00 : 9.00 :
   :      :      :      :      :      :      :      :      :      :      :      :      :      :      :      :      :
Ви : 0.053: 0.052: 0.051: 0.050: 0.049: 0.047: 0.046: 0.044: 0.043: 0.042: 0.040: 0.039: 0.037: 0.036: 0.034: 0.033:
Ки : 6003 : 6003 : 6003 : 6003 : 6003 : 6003 : 6003 : 6003 : 6003 : 6003 : 6003 : 6003 : 6003 : 6003 : 6003 : 6003 :
Ви : 0.013: 0.013: 0.013: 0.013: 0.012: 0.012: 0.012: 0.012: 0.011: 0.011: 0.010: 0.010: 0.010: 0.010: 0.009: 0.009: 0.009:
Ки : 6009 : 6009 : 6009 : 6009 : 6009 : 6009 : 6009 : 6009 : 6009 : 6009 : 6009 : 6009 : 6009 : 6009 : 6009 : 6009 :
Ви : 0.004: 0.004: 0.004: 0.004: 0.004: 0.004: 0.004: 0.004: 0.004: 0.003: 0.003: 0.003: 0.003: 0.003: 0.003: 0.003:
Ки : 6010 : 6010 : 6010 : 6010 : 6010 : 6010 : 6010 : 6010 : 6010 : 6010 : 6010 : 6010 : 6010 : 6010 : 6010 : 6010 :
~~~~~~~~~~~~~~~~~~~~~~~~~~~~~~~~~~~~~~~~~~~~~~~~~~~~~~~~~~~~~~~~~~~~~~~~~~~~~~~~~~~~~~~~~~~~~~~~~~~~~~~~~~~~~~~~~~~~
~~~~~~~~
----____________________________________________________________________________
 x=  12800: 13000: 13200: 13400: 13600: 13800: 14000: 14200: 14400: 14600: 14800: 15000:
----------:------:------:------:------:------:------:------:------:------:------:------:
Qc : 0.047: 0.045: 0.043: 0.041: 0.040: 0.038: 0.037: 0.035: 0.034: 0.032: 0.031: 0.030:
Cc : 0.000: 0.000: 0.000: 0.000: 0.000: 0.000: 0.000: 0.000: 0.000: 0.000: 0.000: 0.000:
Фоп:  322 :  320 :  319 :  318 :  317 :  316 :  315 :  314 :  313 :  312 :  311 :  310 :
Uоп: 9.00 : 9.00 : 9.00 : 9.00 : 9.00 : 9.00 : 9.00 : 9.00 : 9.00 : 9.00 : 9.00 : 9.00 :
   :      :      :      :      :      :      :      :      :      :      :      :      :
Ви : 0.032: 0.031: 0.029: 0.028: 0.027: 0.026: 0.025: 0.024: 0.023: 0.022: 0.021: 0.020:
Ки : 6003 : 6003 : 6003 : 6003 : 6003 : 6003 : 6003 : 6003 : 6003 : 6003 : 6003 : 6003 :
Ви : 0.008: 0.008: 0.008: 0.007: 0.007: 0.007: 0.007: 0.006: 0.006: 0.006: 0.006: 0.005:
Ки : 6009 : 6009 : 6009 : 6009 : 6009 : 6009 : 6009 : 6009 : 6009 : 6009 : 6009 : 6009 :
Ви : 0.003: 0.003: 0.002: 0.002: 0.002: 0.002: 0.002: 0.002: 0.002: 0.002: 0.002: 0.002:
Ки : 6010 : 6010 : 6010 : 6010 : 6010 : 6010 : 6010 : 6010 : 6010 : 6010 : 6010 : 6010 :
~~~~~~~~~~~~~~~~~~~~~~~~~~~~~~~~~~~~~~~~~~~~~~~~~~~~~~~~~~~~~~~~~~~~~~~~~~~~~~~~~~~~~~~~~~~~~~~~
___________
 y=  2600 : Y-строка 63  Cmax=  0.076 долей ПДК (x=  8200.0; напр.ветра=  1)
----------:_____________________________________________________________________________________
 x=     0 :   200:   400:   600:   800:  1000:  1200:  1400:  1600:  1800:  2000:  2200:  2400:  2600:  2800:  3000:
----------:------:------:------:------:------:------:------:------:------:------:------:------:------:------:------:
Qc : 0.021: 0.022: 0.023: 0.023: 0.024: 0.025: 0.026: 0.027: 0.028: 0.030: 0.031: 0.032: 0.033: 0.035: 0.036: 0.038:
Cc : 0.000: 0.000: 0.000: 0.000: 0.000: 0.000: 0.000: 0.000: 0.000: 0.000: 0.000: 0.000: 0.000: 0.000: 0.000: 0.000:
Фоп:   55 :   54 :   54 :   53 :   52 :   52 :   51 :   50 :   49 :   48 :   47 :   46 :   45 :   45 :   43 :   42 :
Uоп: 9.00 : 9.00 : 9.00 : 9.00 : 9.00 : 9.00 : 9.00 : 9.00 : 9.00 : 9.00 : 9.00 : 9.00 : 9.00 : 9.00 : 9.00 : 9.00 :
   :      :      :      :      :      :      :      :      :      :      :      :      :      :      :      :      :
Ви : 0.014: 0.015: 0.015: 0.016: 0.017: 0.017: 0.018: 0.019: 0.020: 0.020: 0.021: 0.022: 0.023: 0.024: 0.025: 0.026:
Ки : 6003 : 6003 : 6003 : 6003 : 6003 : 6003 : 6003 : 6003 : 6003 : 6003 : 6003 : 6003 : 6003 : 6003 : 6003 : 6003 :
Ви : 0.004: 0.004: 0.004: 0.004: 0.004: 0.004: 0.004: 0.005: 0.005: 0.005: 0.005: 0.005: 0.006: 0.006: 0.006: 0.006:
Ки : 6009 : 6009 : 6009 : 6009 : 6009 : 6009 : 6009 : 6009 : 6009 : 6009 : 6009 : 6009 : 6009 : 6009 : 6009 : 6009 :
Ви : 0.001: 0.001: 0.001: 0.001: 0.001: 0.001: 0.001: 0.001: 0.002: 0.002: 0.002: 0.002: 0.002: 0.002: 0.002: 0.002:
Ки : 6010 : 6010 : 6010 : 6010 : 6010 : 6010 : 6010 : 6010 : 6010 : 6010 : 6010 : 6010 : 6010 : 6010 : 6010 : 6010 :
~~~~~~~~~~~~~~~~~~~~~~~~~~~~~~~~~~~~~~~~~~~~~~~~~~~~~~~~~~~~~~~~~~~~~~~~~~~~~~~~~~~~~~~~~~~~~~~~~~~~~~~~~~~~~~~~~~~~
~~~~~~~~
----________________________________________________________________________________________________
 x=   3200:  3400:  3600:  3800:  4000:  4200:  4400:  4600:  4800:  5000:  5200:  5400:  5600:  5800:  6000:  6200:
----------:------:------:------:------:------:------:------:------:------:------:------:------:------:------:------:
Qc : 0.039: 0.041: 0.042: 0.044: 0.046: 0.047: 0.049: 0.051: 0.053: 0.055: 0.057: 0.058: 0.060: 0.062: 0.064: 0.066:
Cc : 0.000: 0.000: 0.000: 0.000: 0.000: 0.000: 0.000: 0.001: 0.001: 0.001: 0.001: 0.001: 0.001: 0.001: 0.001: 0.001:
Фоп:   41 :   40 :   39 :   38 :   37 :   35 :   34 :   33 :   31 :   30 :   28 :   27 :   25 :   23 :   22 :   20 :
Uоп: 9.00 : 9.00 : 9.00 : 9.00 : 9.00 : 9.00 : 9.00 : 9.00 : 9.00 : 9.00 : 9.00 : 9.00 : 9.00 : 9.00 : 9.00 : 9.00 :
   :      :      :      :      :      :      :      :      :      :      :      :      :      :      :      :      :
Ви : 0.027: 0.028: 0.029: 0.030: 0.031: 0.033: 0.034: 0.035: 0.037: 0.038: 0.039: 0.040: 0.042: 0.043: 0.044: 0.045:
Ки : 6003 : 6003 : 6003 : 6003 : 6003 : 6003 : 6003 : 6003 : 6003 : 6003 : 6003 : 6003 : 6003 : 6003 : 6003 : 6003 :
Ви : 0.007: 0.007: 0.007: 0.007: 0.008: 0.008: 0.008: 0.009: 0.009: 0.009: 0.010: 0.010: 0.010: 0.010: 0.011: 0.011:
Ки : 6009 : 6009 : 6009 : 6009 : 6009 : 6009 : 6009 : 6009 : 6009 : 6009 : 6009 : 6009 : 6009 : 6009 : 6009 : 6009 :
Ви : 0.002: 0.002: 0.002: 0.002: 0.003: 0.003: 0.003: 0.003: 0.003: 0.003: 0.003: 0.003: 0.003: 0.003: 0.004: 0.004:
Ки : 6010 : 6010 : 6010 : 6010 : 6010 : 6010 : 6010 : 6010 : 6010 : 6010 : 6010 : 6010 : 6010 : 6010 : 6010 : 6010 :
~~~~~~~~~~~~~~~~~~~~~~~~~~~~~~~~~~~~~~~~~~~~~~~~~~~~~~~~~~~~~~~~~~~~~~~~~~~~~~~~~~~~~~~~~~~~~~~~~~~~~~~~~~~~~~~~~~~~
~~~~~~~~
----________________________________________________________________________________________________
 x=   6400:  6600:  6800:  7000:  7200:  7400:  7600:  7800:  8000:  8200:  8400:  8600:  8800:  9000:  9200:  9400:
```

----------:------:------:------:------:------:------:------:------:------:------:------:------:------:------:------:
Qc : 0.067: 0.069: 0.070: 0.071: 0.073: 0.074: 0.074: 0.075: 0.075: 0.076: 0.076: 0.075: 0.075: 0.074: 0.074: 0.073:
Cc : 0.001: 0.001: 0.001: 0.001: 0.001: 0.001: 0.001: 0.001: 0.001: 0.001: 0.001: 0.001: 0.001: 0.001: 0.001: 0.001:
Фоп: 18 : 17 : 15 : 13 : 11 : 9 : 7 : 5 : 3 : 1 : 359 : 357 : 355 : 353 : 352 : 350 :
Uоп: 9.00 : 9.00 : 9.00 : 9.00 : 9.00 : 9.00 : 9.00 : 9.00 : 9.00 : 9.00 : 9.00 : 9.00 : 9.00 : 9.00 : 9.00 : 9.00 :
: : : : : : : : : : : : : : : : :
Ви : 0.046: 0.047: 0.048: 0.049: 0.050: 0.051: 0.051: 0.052: 0.052: 0.052: 0.052: 0.052: 0.052: 0.051: 0.050: 0.050:
Ки : 6003 : 6003 : 6003 : 6003 : 6003 : 6003 : 6003 : 6003 : 6003 : 6003 : 6003 : 6003 : 6003 : 6003 : 6003 : 6003 :
Ви : 0.011: 0.012: 0.012: 0.012: 0.012: 0.012: 0.013: 0.013: 0.013: 0.013: 0.013: 0.013: 0.013: 0.013: 0.013: 0.013:
Ки : 6009 : 6009 : 6009 : 6009 : 6009 : 6009 : 6009 : 6009 : 6009 : 6009 : 6009 : 6009 : 6009 : 6009 : 6009 : 6009 :
Ви : 0.004: 0.004: 0.004: 0.004: 0.004: 0.004: 0.004: 0.004: 0.004: 0.004: 0.004: 0.004: 0.004: 0.004: 0.004: 0.004:
Ки : 6010 : 6010 : 6010 : 6010 : 6010 : 6010 : 6010 : 6010 : 6010 : 6010 : 6010 : 6010 : 6010 : 6010 : 6010 : 6010 :
~~~~~~
----____
x= 9600: 9800: 10000: 10200: 10400: 10600: 10800: 11000: 11200: 11400: 11600: 11800: 12000: 12200: 12400: 12600:
----------:------:------:------:------:------:------:------:------:------:------:------:------:------:------:------:
Qc : 0.072: 0.071: 0.069: 0.068: 0.066: 0.064: 0.063: 0.061: 0.059: 0.057: 0.055: 0.053: 0.052: 0.050: 0.048: 0.046:
Cc : 0.001: 0.001: 0.001: 0.001: 0.001: 0.001: 0.001: 0.001: 0.001: 0.001: 0.001: 0.001: 0.001: 0.000: 0.000: 0.000:
Фоп: 348 : 346 : 344 : 342 : 341 : 339 : 337 : 335 : 334 : 332 : 331 : 329 : 328 : 326 : 325 : 324 :
Uоп: 9.00 : 9.00 : 9.00 : 9.00 : 9.00 : 9.00 : 9.00 : 9.00 : 9.00 : 9.00 : 9.00 : 9.00 : 9.00 : 9.00 : 9.00 : 9.00 :
: : : : : : : : : : : : : : : : :
Ви : 0.049: 0.048: 0.047: 0.046: 0.045: 0.044: 0.043: 0.042: 0.040: 0.039: 0.038: 0.036: 0.035: 0.034: 0.033: 0.031:
Ки : 6003 : 6003 : 6003 : 6003 : 6003 : 6003 : 6003 : 6003 : 6003 : 6003 : 6003 : 6003 : 6003 : 6003 : 6003 : 6003 :
Ви : 0.013: 0.012: 0.012: 0.012: 0.012: 0.011: 0.011: 0.010: 0.010: 0.010: 0.010: 0.009: 0.009: 0.009: 0.008: 0.008:
Ки : 6009 : 6009 : 6009 : 6009 : 6009 : 6009 : 6009 : 6009 : 6009 : 6009 : 6009 : 6009 : 6009 : 6009 : 6009 : 6009 :
Ви : 0.004: 0.004: 0.004: 0.004: 0.004: 0.004: 0.004: 0.003: 0.003: 0.003: 0.003: 0.003: 0.003: 0.003: 0.003: 0.003:
Ки : 6010 : 6010 : 6010 : 6010 : 6010 : 6010 : 6010 : 6010 : 6010 : 6010 : 6010 : 6010 : 6010 : 6010 : 6010 : 6010 :
~~~~~~
----____
x= 12800: 13000: 13200: 13400: 13600: 13800: 14000: 14200: 14400: 14600: 14800: 15000:
----------:------:------:------:------:------:------:------:------:------:------:------:
Qc : 0.044: 0.043: 0.041: 0.040: 0.038: 0.037: 0.035: 0.034: 0.032: 0.031: 0.030: 0.029:
Cc : 0.000: 0.000: 0.000: 0.000: 0.000: 0.000: 0.000: 0.000: 0.000: 0.000: 0.000: 0.000:
Фоп: 323 : 321 : 320 : 319 : 318 : 317 : 316 : 315 : 314 : 313 : 312 : 311 :
Uоп: 9.00 : 9.00 : 9.00 : 9.00 : 9.00 : 9.00 : 9.00 : 9.00 : 9.00 : 9.00 : 9.00 : 9.00 :
: : : : : : : : : : : : :
Ви : 0.030: 0.029: 0.028: 0.027: 0.026: 0.025: 0.024: 0.023: 0.022: 0.021: 0.020: 0.020:
Ки : 6003 : 6003 : 6003 : 6003 : 6003 : 6003 : 6003 : 6003 : 6003 : 6003 : 6003 : 6003 :
Ви : 0.008: 0.007: 0.007: 0.007: 0.007: 0.006: 0.006: 0.006: 0.006: 0.006: 0.005: 0.005:
Ки : 6009 : 6009 : 6009 : 6009 : 6009 : 6009 : 6009 : 6009 : 6009 : 6009 : 6009 : 6009 :
Ви : 0.003: 0.002: 0.002: 0.002: 0.002: 0.002: 0.002: 0.002: 0.002: 0.002: 0.002: 0.002:
Ки : 6010 : 6010 : 6010 : 6010 : 6010 : 6010 : 6010 : 6010 : 6010 : 6010 : 6010 : 6010 :
~~~~~~
____
y= 2400 : Y-строка 64 Cmax= 0.070 долей ПДК (x= 8200.0; напр.ветра= 1)
----------:____
x= 0 : 200: 400: 600: 800: 1000: 1200: 1400: 1600: 1800: 2000: 2200: 2400: 2600: 2800: 3000:
----------:------:------:------:------:------:------:------:------:------:------:------:------:------:------:------:
Qc : 0.020: 0.021: 0.022: 0.023: 0.024: 0.024: 0.025: 0.027: 0.028: 0.029: 0.030: 0.031: 0.032: 0.033: 0.035: 0.036:
Cc : 0.000: 0.000: 0.000: 0.000: 0.000: 0.000: 0.000: 0.000: 0.000: 0.000: 0.000: 0.000: 0.000: 0.000: 0.000: 0.000:
Фоп: 54 : 53 : 53 : 52 : 51 : 51 : 50 : 49 : 48 : 47 : 46 : 45 : 45 : 44 : 43 : 41 :
Uоп: 9.00 : 9.00 : 9.00 : 9.00 : 9.00 : 9.00 : 9.00 : 9.00 : 9.00 : 9.00 : 9.00 : 9.00 : 9.00 : 9.00 : 9.00 : 9.00 :
: : : : : : : : : : : : : : : : :
Ви : 0.014: 0.014: 0.015: 0.016: 0.016: 0.017: 0.017: 0.018: 0.019: 0.020: 0.020: 0.021: 0.022: 0.023: 0.024: 0.025:
Ки : 6003 : 6003 : 6003 : 6003 : 6003 : 6003 : 6003 : 6003 : 6003 : 6003 : 6003 : 6003 : 6003 : 6003 : 6003 : 6003 :
Ви : 0.003: 0.004: 0.004: 0.004: 0.004: 0.004: 0.004: 0.005: 0.005: 0.005: 0.005: 0.005: 0.005: 0.006: 0.006: 0.006:
Ки : 6009 : 6009 : 6009 : 6009 : 6009 : 6009 : 6009 : 6009 : 6009 : 6009 : 6009 : 6009 : 6009 : 6009 : 6009 : 6009 :
Ви : 0.001: 0.001: 0.001: 0.001: 0.001: 0.001: 0.001: 0.001: 0.002: 0.002: 0.002: 0.002: 0.002: 0.002: 0.002: 0.002:
Ки : 6010 : 6010 : 6010 : 6010 : 6010 : 6010 : 6010 : 6010 : 6010 : 6010 : 6010 : 6010 : 6010 : 6010 : 6010 : 6010 :
~~~~~~
----____
x= 3200: 3400: 3600: 3800: 4000: 4200: 4400: 4600: 4800: 5000: 5200: 5400: 5600: 5800: 6000: 6200:
----------:------:------:------:------:------:------:------:------:------:------:------:------:------:------:------:
Qc : 0.037: 0.039: 0.040: 0.042: 0.043: 0.045: 0.047: 0.048: 0.050: 0.052: 0.053: 0.055: 0.056: 0.058: 0.060: 0.061:
Cc : 0.000: 0.000: 0.000: 0.000: 0.000: 0.000: 0.000: 0.000: 0.000: 0.001: 0.001: 0.001: 0.001: 0.001: 0.001: 0.001:
Фоп: 40 : 39 : 38 : 37 : 36 : 34 : 33 : 32 : 30 : 29 : 27 : 26 : 24 : 23 : 21 : 19 :
Uоп: 9.00 : 9.00 : 9.00 : 9.00 : 9.00 : 9.00 : 9.00 : 9.00 : 9.00 : 9.00 : 9.00 : 9.00 : 9.00 : 9.00 : 9.00 : 9.00 :
: : : : : : : : : : : : : : : : :
Ви : 0.026: 0.027: 0.028: 0.029: 0.030: 0.031: 0.032: 0.033: 0.034: 0.036: 0.037: 0.038: 0.039: 0.040: 0.041: 0.042:
Ки : 6003 : 6003 : 6003 : 6003 : 6003 : 6003 : 6003 : 6003 : 6003 : 6003 : 6003 : 6003 : 6003 : 6003 : 6003 : 6003 :
Ви : 0.006: 0.007: 0.007: 0.007: 0.007: 0.008: 0.008: 0.008: 0.008: 0.008: 0.009: 0.009: 0.009: 0.009: 0.010: 0.010: 0.010:
Ки : 6009 : 6009 : 6009 : 6009 : 6009 : 6009 : 6009 : 6009 : 6009 : 6009 : 6009 : 6009 : 6009 : 6009 : 6009 : 6009 :
Ви : 0.002: 0.002: 0.002: 0.002: 0.002: 0.002: 0.003: 0.003: 0.003: 0.003: 0.003: 0.003: 0.003: 0.003: 0.003: 0.003:
Ки : 6010 : 6010 : 6010 : 6010 : 6010 : 6010 : 6010 : 6010 : 6010 : 6010 : 6010 : 6010 : 6010 : 6010 : 6010 : 6010 :
~~~~~~
----____
x= 6400: 6600: 6800: 7000: 7200: 7400: 7600: 7800: 8000: 8200: 8400: 8600: 8800: 9000: 9200: 9400:
----------:------:------:------:------:------:------:------:------:------:------:------:------:------:------:------:
Qc : 0.063: 0.064: 0.065: 0.066: 0.067: 0.068: 0.069: 0.069: 0.070: 0.070: 0.070: 0.070: 0.069: 0.069: 0.068: 0.068:
~~~~~~

Сс : 0.001: 0.001: 0.001: 0.001: 0.001: 0.001: 0.001: 0.001: 0.001: 0.001: 0.001: 0.001: 0.001: 0.001: 0.001: 0.001:
Фоп: 18 : 16 : 14 : 12 : 11 :   9 :   7 :   5 :   3 :   1 : 359 : 357 : 356 : 354 : 352 : 350 :
Uоп: 9.00 : 9.00 : 9.00 : 9.00 : 9.00 : 9.00 : 9.00 : 9.00 : 9.00 : 9.00 : 9.00 : 9.00 : 9.00 : 9.00 : 9.00 : 9.00 :
   :   :   :   :   :   :   :   :   :   :   :   :   :   :   :   :
Ви : 0.043: 0.044: 0.045: 0.046: 0.046: 0.047: 0.047: 0.048: 0.048: 0.048: 0.048: 0.048: 0.047: 0.047: 0.047: 0.046:
Ки : 6003 : 6003 : 6003 : 6003 : 6003 : 6003 : 6003 : 6003 : 6003 : 6003 : 6003 : 6003 : 6003 : 6003 : 6003 : 6003 :
Ви : 0.011: 0.011: 0.011: 0.011: 0.012: 0.012: 0.012: 0.012: 0.012: 0.012: 0.012: 0.012: 0.012: 0.012: 0.012: 0.012:
Ки : 6009 : 6009 : 6009 : 6009 : 6009 : 6009 : 6009 : 6009 : 6009 : 6009 : 6009 : 6009 : 6009 : 6009 : 6009 : 6009 :
Ви : 0.003: 0.004: 0.004: 0.004: 0.004: 0.004: 0.004: 0.004: 0.004: 0.004: 0.004: 0.004: 0.004: 0.004: 0.004: 0.004:
Ки : 6010 : 6010 : 6010 : 6010 : 6010 : 6010 : 6010 : 6010 : 6010 : 6010 : 6010 : 6010 : 6010 : 6010 : 6010 : 6010 :
~~~~~~
~~~~~~~~

----____
 x= 9600: 9800: 10000: 10200: 10400: 10600: 10800: 11000: 11200: 11400: 11600: 11800: 12000: 12200: 12400: 12600:
----------:------:------:------:------:------:------:------:------:------:------:------:------:------:------:------:
Qc : 0.067: 0.065: 0.064: 0.063: 0.062: 0.060: 0.059: 0.057: 0.055: 0.054: 0.052: 0.050: 0.049: 0.047: 0.045: 0.044:
Сс : 0.001: 0.001: 0.001: 0.001: 0.001: 0.001: 0.001: 0.001: 0.001: 0.001: 0.001: 0.001: 0.000: 0.000: 0.000: 0.000:
Фоп: 348 : 346 : 345 : 343 : 341 : 339 : 338 : 336 : 335 : 333 : 332 : 330 : 329 : 327 : 326 : 325 :
Uоп: 9.00 : 9.00 : 9.00 : 9.00 : 9.00 : 9.00 : 9.00 : 9.00 : 9.00 : 9.00 : 9.00 : 9.00 : 9.00 : 9.00 : 9.00 : 9.00 :
   :   :   :   :   :   :   :   :   :   :   :   :   :   :   :   :
Ви : 0.046: 0.045: 0.044: 0.043: 0.042: 0.041: 0.040: 0.039: 0.038: 0.037: 0.035: 0.034: 0.033: 0.032: 0.031: 0.030:
Ки : 6003 : 6003 : 6003 : 6003 : 6003 : 6003 : 6003 : 6003 : 6003 : 6003 : 6003 : 6003 : 6003 : 6003 : 6003 : 6003 :
Ви : 0.011: 0.011: 0.011: 0.011: 0.011: 0.010: 0.010: 0.010: 0.010: 0.009: 0.009: 0.009: 0.009: 0.008: 0.008: 0.008:
Ки : 6009 : 6009 : 6009 : 6009 : 6009 : 6009 : 6009 : 6009 : 6009 : 6009 : 6009 : 6009 : 6009 : 6009 : 6009 : 6009 :
Ви : 0.004: 0.004: 0.004: 0.004: 0.003: 0.003: 0.003: 0.003: 0.003: 0.003: 0.003: 0.003: 0.003: 0.003: 0.003: 0.003:
Ки : 6010 : 6010 : 6010 : 6010 : 6010 : 6010 : 6010 : 6010 : 6010 : 6010 : 6010 : 6010 : 6010 : 6010 : 6010 : 6010 :
~~~~~~
~~~~~~~~

----____
 x= 12800: 13000: 13200: 13400: 13600: 13800: 14000: 14200: 14400: 14600: 14800: 15000:
----------:------:------:------:------:------:------:------:------:------:------:------:
Qc : 0.042: 0.041: 0.039: 0.038: 0.036: 0.035: 0.034: 0.032: 0.031: 0.030: 0.029: 0.028:
Сс : 0.000: 0.000: 0.000: 0.000: 0.000: 0.000: 0.000: 0.000: 0.000: 0.000: 0.000: 0.000:
Фоп: 324 : 322 : 321 : 320 : 319 : 318 : 317 : 316 : 315 : 314 : 313 : 312 :
Uоп: 9.00 : 9.00 : 9.00 : 9.00 : 9.00 : 9.00 : 9.00 : 9.00 : 9.00 : 9.00 : 9.00 : 9.00 :
   :   :   :   :   :   :   :   :   :   :   :   :
Ви : 0.029: 0.028: 0.027: 0.026: 0.025: 0.024: 0.023: 0.022: 0.021: 0.020: 0.020: 0.019:
Ки : 6003 : 6003 : 6003 : 6003 : 6003 : 6003 : 6003 : 6003 : 6003 : 6003 : 6003 : 6003 :
Ви : 0.008: 0.007: 0.007: 0.007: 0.006: 0.006: 0.006: 0.006: 0.006: 0.005: 0.005: 0.005:
Ки : 6009 : 6009 : 6009 : 6009 : 6009 : 6009 : 6009 : 6009 : 6009 : 6009 : 6009 : 6009 :
Ви : 0.002: 0.002: 0.002: 0.002: 0.002: 0.002: 0.002: 0.002: 0.002: 0.002: 0.002: 0.002:
Ки : 6010 : 6010 : 6010 : 6010 : 6010 : 6010 : 6010 : 6010 : 6010 : 6010 : 6010 : 6010 :
~~~~~~

____
 y= 2200 : Y-строка 65 Cmax= 0.065 долей ПДК (x= 8200.0; напр.ветра= 1)
----------:____
 x=   0 : 200: 400: 600: 800: 1000: 1200: 1400: 1600: 1800: 2000: 2200: 2400: 2600: 2800: 3000:
----------:------:------:------:------:------:------:------:------:------:------:------:------:------:------:------:
Qc : 0.020: 0.021: 0.021: 0.022: 0.023: 0.024: 0.025: 0.026: 0.027: 0.028: 0.029: 0.030: 0.031: 0.032: 0.033: 0.034:
Сс : 0.000: 0.000: 0.000: 0.000: 0.000: 0.000: 0.000: 0.000: 0.000: 0.000: 0.000: 0.000: 0.000: 0.000: 0.000: 0.000:
Фоп: 53 : 53 : 52 : 51 : 50 : 50 : 49 : 48 : 47 : 46 : 45 : 45 : 44 : 43 : 42 : 41 :
Uоп: 9.00 : 9.00 : 9.00 : 9.00 : 9.00 : 9.00 : 9.00 : 9.00 : 9.00 : 9.00 : 9.00 : 9.00 : 9.00 : 9.00 : 9.00 : 9.00 :
   :   :   :   :   :   :   :   :   :   :   :   :   :   :   :   :
Ви : 0.014: 0.014: 0.015: 0.015: 0.016: 0.016: 0.017: 0.018: 0.018: 0.019: 0.020: 0.020: 0.021: 0.022: 0.023: 0.024:
Ки : 6003 : 6003 : 6003 : 6003 : 6003 : 6003 : 6003 : 6003 : 6003 : 6003 : 6003 : 6003 : 6003 : 6003 : 6003 : 6003 :
Ви : 0.003: 0.004: 0.004: 0.004: 0.004: 0.004: 0.004: 0.004: 0.004: 0.005: 0.005: 0.005: 0.005: 0.005: 0.006: 0.006:
Ки : 6009 : 6009 : 6009 : 6009 : 6009 : 6009 : 6009 : 6009 : 6009 : 6009 : 6009 : 6009 : 6009 : 6009 : 6009 : 6009 :
Ви : 0.001: 0.001: 0.001: 0.001: 0.001: 0.001: 0.001: 0.001: 0.001: 0.001: 0.002: 0.002: 0.002: 0.002: 0.002: 0.002:
Ки : 6010 : 6010 : 6010 : 6010 : 6010 : 6010 : 6010 : 6010 : 6010 : 6010 : 6010 : 6010 : 6010 : 6010 : 6010 : 6010 :
~~~~~~
~~~~~~~~

----____
 x= 3200: 3400: 3600: 3800: 4000: 4200: 4400: 4600: 4800: 5000: 5200: 5400: 5600: 5800: 6000: 6200:
----------:------:------:------:------:------:------:------:------:------:------:------:------:------:------:------:
Qc : 0.036: 0.037: 0.038: 0.040: 0.041: 0.043: 0.044: 0.046: 0.047: 0.049: 0.050: 0.052: 0.053: 0.055: 0.056: 0.057:
Сс : 0.000: 0.000: 0.000: 0.000: 0.000: 0.000: 0.000: 0.000: 0.000: 0.000: 0.001: 0.001: 0.001: 0.001: 0.001: 0.001:
Фоп: 39 : 38 : 37 : 36 : 35 : 34 : 32 : 31 : 30 : 28 : 27 : 25 : 24 : 22 : 21 : 19 :
Uоп: 9.00 : 9.00 : 9.00 : 9.00 : 9.00 : 9.00 : 9.00 : 9.00 : 9.00 : 9.00 : 9.00 : 9.00 : 9.00 : 9.00 : 9.00 : 9.00 :
   :   :   :   :   :   :   :   :   :   :   :   :   :   :   :   :
Ви : 0.025: 0.026: 0.026: 0.027: 0.028: 0.029: 0.030: 0.031: 0.032: 0.034: 0.034: 0.036: 0.036: 0.038: 0.038: 0.039:
Ки : 6003 : 6003 : 6003 : 6003 : 6003 : 6003 : 6003 : 6003 : 6003 : 6003 : 6003 : 6003 : 6003 : 6003 : 6003 : 6003 :
Ви : 0.006: 0.006: 0.006: 0.007: 0.007: 0.007: 0.007: 0.008: 0.008: 0.008: 0.009: 0.009: 0.009: 0.009: 0.010: 0.010:
Ки : 6009 : 6009 : 6009 : 6009 : 6009 : 6009 : 6009 : 6009 : 6009 : 6009 : 6009 : 6009 : 6009 : 6009 : 6009 : 6009 :
Ви : 0.002: 0.002: 0.002: 0.002: 0.002: 0.002: 0.002: 0.003: 0.003: 0.003: 0.003: 0.003: 0.003: 0.003: 0.003: 0.003:
Ки : 6010 : 6010 : 6010 : 6010 : 6010 : 6010 : 6010 : 6010 : 6010 : 6010 : 6010 : 6010 : 6010 : 6010 : 6010 : 6010 :
~~~~~~
~~~~~~~~

----____
 x= 6400: 6600: 6800: 7000: 7200: 7400: 7600: 7800: 8000: 8200: 8400: 8600: 8800: 9000: 9200: 9400:
----------:------:------:------:------:------:------:------:------:------:------:------:------:------:------:------:
Qc : 0.058: 0.059: 0.061: 0.062: 0.063: 0.063: 0.064: 0.064: 0.065: 0.065: 0.065: 0.065: 0.064: 0.064: 0.063: 0.063:
Сс : 0.001: 0.001: 0.001: 0.001: 0.001: 0.001: 0.001: 0.001: 0.001: 0.001: 0.001: 0.001: 0.001: 0.001: 0.001: 0.001:
Фоп: 17 : 16 : 14 : 12 : 10 :   9 :   7 :   5 :   3 :   1 : 359 : 358 : 356 : 354 : 352 : 350 :
~~~~~~~~

Uоп: 9.00 : 9.00 : 9.00 : 9.00 : 9.00 : 9.00 : 9.00 : 9.00 : 9.00 : 9.00 : 9.00 : 9.00 : 9.00 : 9.00 : 9.00 : 9.00 :
: : : : : : : : : : : : : : : : :
Ви : 0.040: 0.041: 0.042: 0.043: 0.043: 0.043: 0.044: 0.044: 0.045: 0.045: 0.045: 0.044: 0.044: 0.044: 0.044: 0.043:
Ки : 6003 : 6003 : 6003 : 6003 : 6003 : 6003 : 6003 : 6003 : 6003 : 6003 : 6003 : 6003 : 6003 : 6003 : 6003 : 6003 :
Ви : 0.010: 0.010: 0.010: 0.010: 0.011: 0.011: 0.011: 0.011: 0.011: 0.011: 0.011: 0.011: 0.011: 0.011: 0.011: 0.011:
Ки : 6009 : 6009 : 6009 : 6009 : 6009 : 6009 : 6009 : 6009 : 6009 : 6009 : 6009 : 6009 : 6009 : 6009 : 6009 : 6009 :
Ви : 0.003: 0.003: 0.003: 0.003: 0.003: 0.004: 0.004: 0.004: 0.004: 0.004: 0.004: 0.004: 0.004: 0.004: 0.004: 0.003:
Ки : 6010 : 6010 : 6010 : 6010 : 6010 : 6010 : 6010 : 6010 : 6010 : 6010 : 6010 : 6010 : 6010 : 6010 : 6010 : 6010 :
~~~~~~

----
x= 9600: 9800: 10000: 10200: 10400: 10600: 10800: 11000: 11200: 11400: 11600: 11800: 12000: 12200: 12400: 12600:
----------:------:------:------:------:------:------:------:------:------:------:------:------:------:------:------:
Qc : 0.062: 0.061: 0.060: 0.059: 0.057: 0.056: 0.055: 0.053: 0.052: 0.051: 0.049: 0.048: 0.046: 0.045: 0.043: 0.042:
Cc : 0.001: 0.001: 0.001: 0.001: 0.001: 0.001: 0.001: 0.001: 0.001: 0.001: 0.000: 0.000: 0.000: 0.000: 0.000: 0.000:
Фоп: 349 : 347 : 345 : 343 : 342 : 340 : 338 : 337 : 335 : 334 : 332 : 331 : 330 : 328 : 327 : 326 :
Uоп: 9.00 : 9.00 : 9.00 : 9.00 : 9.00 : 9.00 : 9.00 : 9.00 : 9.00 : 9.00 : 9.00 : 9.00 : 9.00 : 9.00 : 9.00 : 9.00 :
: : : : : : : : : : : : : : : : :
Ви : 0.042: 0.042: 0.041: 0.040: 0.039: 0.038: 0.038: 0.036: 0.036: 0.034: 0.034: 0.032: 0.031: 0.030: 0.029: 0.028:
Ки : 6003 : 6003 : 6003 : 6003 : 6003 : 6003 : 6003 : 6003 : 6003 : 6003 : 6003 : 6003 : 6003 : 6003 : 6003 : 6003 :
Ви : 0.011: 0.011: 0.010: 0.010: 0.010: 0.010: 0.009: 0.009: 0.009: 0.009: 0.009: 0.008: 0.008: 0.008: 0.008: 0.007:
Ки : 6009 : 6009 : 6009 : 6009 : 6009 : 6009 : 6009 : 6009 : 6009 : 6009 : 6009 : 6009 : 6009 : 6009 : 6009 : 6009 :
Ви : 0.004: 0.003: 0.003: 0.003: 0.003: 0.003: 0.003: 0.003: 0.003: 0.003: 0.003: 0.003: 0.003: 0.003: 0.002: 0.002:
Ки : 6010 : 6010 : 6010 : 6010 : 6010 : 6010 : 6010 : 6010 : 6010 : 6010 : 6010 : 6010 : 6010 : 6010 : 6010 : 6010 :
~~~~~~

----
x= 12800: 13000: 13200: 13400: 13600: 13800: 14000: 14200: 14400: 14600: 14800: 15000:
----------:------:------:------:------:------:------:------:------:------:------:------:
Qc : 0.040: 0.039: 0.037: 0.036: 0.035: 0.034: 0.032: 0.031: 0.030: 0.029: 0.028: 0.027:
Cc : 0.000: 0.000: 0.000: 0.000: 0.000: 0.000: 0.000: 0.000: 0.000: 0.000: 0.000: 0.000:
Фоп: 324 : 323 : 322 : 321 : 320 : 319 : 318 : 317 : 316 : 315 : 314 : 313 :
Uоп: 9.00 : 9.00 : 9.00 : 9.00 : 9.00 : 9.00 : 9.00 : 9.00 : 9.00 : 9.00 : 9.00 : 9.00 :
: : : : : : : : : : : : :
Ви : 0.027: 0.026: 0.025: 0.025: 0.024: 0.023: 0.022: 0.021: 0.020: 0.020: 0.019: 0.018:
Ки : 6003 : 6003 : 6003 : 6003 : 6003 : 6003 : 6003 : 6003 : 6003 : 6003 : 6003 : 6003 :
Ви : 0.007: 0.007: 0.007: 0.006: 0.006: 0.006: 0.006: 0.006: 0.005: 0.005: 0.005: 0.005:
Ки : 6009 : 6009 : 6009 : 6009 : 6009 : 6009 : 6009 : 6009 : 6009 : 6009 : 6009 : 6009 :
Ви : 0.002: 0.002: 0.002: 0.002: 0.002: 0.002: 0.002: 0.002: 0.002: 0.002: 0.002: 0.002:
Ки : 6010 : 6010 : 6010 : 6010 : 6010 : 6010 : 6010 : 6010 : 6010 : 6010 : 6010 : 6010 :
~~~~~~

y= 2000 : Y-строка 66 Cmax= 0.060 долей ПДК (x= 8200.0; напр.ветра= 1)
----------:
x= 0 : 200: 400: 600: 800: 1000: 1200: 1400: 1600: 1800: 2000: 2200: 2400: 2600: 2800: 3000:
----------:------:------:------:------:------:------:------:------:------:------:------:------:------:------:------:
Qc : 0.019: 0.020: 0.021: 0.021: 0.022: 0.023: 0.024: 0.025: 0.026: 0.027: 0.028: 0.029: 0.030: 0.031: 0.032: 0.033:
Cc : 0.000: 0.000: 0.000: 0.000: 0.000: 0.000: 0.000: 0.000: 0.000: 0.000: 0.000: 0.000: 0.000: 0.000: 0.000: 0.000:
Фоп: 52 : 52 : 51 : 50 : 50 : 49 : 48 : 47 : 46 : 45 : 45 : 44 : 43 : 42 : 41 : 40 :
Uоп: 9.00 : 9.00 : 9.00 : 9.00 : 9.00 : 9.00 : 9.00 : 9.00 : 9.00 : 9.00 : 9.00 : 9.00 : 9.00 : 9.00 : 9.00 : 9.00 :
: : : : : : : : : : : : : : : : :
Ви : 0.013: 0.014: 0.014: 0.015: 0.015: 0.016: 0.016: 0.017: 0.018: 0.018: 0.019: 0.020: 0.020: 0.021: 0.022: 0.023:
Ки : 6003 : 6003 : 6003 : 6003 : 6003 : 6003 : 6003 : 6003 : 6003 : 6003 : 6003 : 6003 : 6003 : 6003 : 6003 : 6003 :
Ви : 0.003: 0.003: 0.004: 0.004: 0.004: 0.004: 0.004: 0.004: 0.004: 0.004: 0.005: 0.005: 0.005: 0.005: 0.005: 0.006:
Ки : 6009 : 6009 : 6009 : 6009 : 6009 : 6009 : 6009 : 6009 : 6009 : 6009 : 6009 : 6009 : 6009 : 6009 : 6009 : 6009 :
Ви : 0.001: 0.001: 0.001: 0.001: 0.001: 0.001: 0.001: 0.001: 0.001: 0.001: 0.002: 0.002: 0.002: 0.002: 0.002: 0.002:
Ки : 6010 : 6010 : 6010 : 6010 : 6010 : 6010 : 6010 : 6010 : 6010 : 6010 : 6010 : 6010 : 6010 : 6010 : 6010 : 6010 :
~~~~~~

----
x= 3200: 3400: 3600: 3800: 4000: 4200: 4400: 4600: 4800: 5000: 5200: 5400: 5600: 5800: 6000: 6200:
----------:------:------:------:------:------:------:------:------:------:------:------:------:------:------:------:
Qc : 0.034: 0.035: 0.037: 0.038: 0.039: 0.041: 0.042: 0.043: 0.045: 0.046: 0.047: 0.048: 0.050: 0.051: 0.052: 0.053:
Cc : 0.000: 0.000: 0.000: 0.000: 0.000: 0.000: 0.000: 0.000: 0.000: 0.000: 0.000: 0.000: 0.000: 0.001: 0.001: 0.001:
Фоп: 39 : 37 : 36 : 35 : 34 : 33 : 31 : 30 : 29 : 27 : 26 : 25 : 23 : 21 : 20 : 18 :
Uоп: 9.00 : 9.00 : 9.00 : 9.00 : 9.00 : 9.00 : 9.00 : 9.00 : 9.00 : 9.00 : 9.00 : 9.00 : 9.00 : 9.00 : 9.00 : 9.00 :
: : : : : : : : : : : : : : : : :
Ви : 0.023: 0.024: 0.025: 0.026: 0.027: 0.028: 0.029: 0.030: 0.031: 0.032: 0.033: 0.033: 0.034: 0.035: 0.036: 0.037:
Ки : 6003 : 6003 : 6003 : 6003 : 6003 : 6003 : 6003 : 6003 : 6003 : 6003 : 6003 : 6003 : 6003 : 6003 : 6003 : 6003 :
Ви : 0.006: 0.006: 0.006: 0.006: 0.007: 0.007: 0.007: 0.007: 0.008: 0.008: 0.008: 0.008: 0.008: 0.009: 0.009: 0.009:
Ки : 6009 : 6009 : 6009 : 6009 : 6009 : 6009 : 6009 : 6009 : 6009 : 6009 : 6009 : 6009 : 6009 : 6009 : 6009 : 6009 :
Ви : 0.002: 0.002: 0.002: 0.002: 0.002: 0.002: 0.002: 0.002: 0.002: 0.002: 0.003: 0.003: 0.003: 0.003: 0.003: 0.003:
Ки : 6010 : 6010 : 6010 : 6010 : 6010 : 6010 : 6010 : 6010 : 6010 : 6010 : 6010 : 6010 : 6010 : 6010 : 6010 : 6010 :
~~~~~~

----
x= 6400: 6600: 6800: 7000: 7200: 7400: 7600: 7800: 8000: 8200: 8400: 8600: 8800: 9000: 9200: 9400:
----------:------:------:------:------:------:------:------:------:------:------:------:------:------:------:------:
Qc : 0.055: 0.056: 0.057: 0.057: 0.058: 0.059: 0.059: 0.060: 0.060: 0.060: 0.060: 0.060: 0.060: 0.060: 0.059: 0.058:
Cc : 0.001: 0.001: 0.001: 0.001: 0.001: 0.001: 0.001: 0.001: 0.001: 0.001: 0.001: 0.001: 0.001: 0.001: 0.001: 0.001:
Фоп: 17 : 15 : 13 : 12 : 10 : 8 : 7 : 5 : 3 : 1 : 359 : 358 : 356 : 354 : 352 : 351 :
Uоп: 9.00 : 9.00 : 9.00 : 9.00 : 9.00 : 9.00 : 9.00 : 9.00 : 9.00 : 9.00 : 9.00 : 9.00 : 9.00 : 9.00 : 9.00 : 9.00 :
: : : : : : : : : : : : : : : : :
~~~~~~

Ви : 0.038: 0.038: 0.039: 0.039: 0.040: 0.041: 0.041: 0.041: 0.041: 0.042: 0.042: 0.041: 0.041: 0.041: 0.041: 0.040:
Ки : 6003 : 6003 : 6003 : 6003 : 6003 : 6003 : 6003 : 6003 : 6003 : 6003 : 6003 : 6003 : 6003 : 6003 : 6003 : 6003 :
Ви : 0.009: 0.009: 0.010: 0.010: 0.010: 0.010: 0.010: 0.010: 0.010: 0.010: 0.010: 0.010: 0.010: 0.010: 0.010: 0.010:
Ки : 6009 : 6009 : 6009 : 6009 : 6009 : 6009 : 6009 : 6009 : 6009 : 6009 : 6009 : 6009 : 6009 : 6009 : 6009 : 6009 :
Ви : 0.003: 0.003: 0.003: 0.003: 0.003: 0.003: 0.003: 0.003: 0.003: 0.003: 0.003: 0.003: 0.003: 0.003: 0.003: 0.003:
Ки : 6010 : 6010 : 6010 : 6010 : 6010 : 6010 : 6010 : 6010 : 6010 : 6010 : 6010 : 6010 : 6010 : 6010 : 6010 : 6010 :
~~~~~~
~~~~~~~~
----
x= 9600: 9800: 10000: 10200: 10400: 10600: 10800: 11000: 11200: 11400: 11600: 11800: 12000: 12200: 12400: 12600:
----------:------:------:------:------:------:------:------:------:------:------:------:------:------:------:------:
Qc : 0.058: 0.057: 0.056: 0.055: 0.054: 0.053: 0.052: 0.050: 0.049: 0.047: 0.046: 0.045: 0.044: 0.042: 0.041: 0.039:
Cc : 0.001: 0.001: 0.001: 0.001: 0.001: 0.001: 0.001: 0.001: 0.000: 0.000: 0.000: 0.000: 0.000: 0.000: 0.000: 0.000:
Фоп: 349 : 347 : 345 : 344 : 342 : 341 : 339 : 338 : 336 : 335 : 333 : 332 : 330 : 329 : 328 : 326 :
Uоп: 9.00 : 9.00 : 9.00 : 9.00 : 9.00 : 9.00 : 9.00 : 9.00 : 9.00 : 9.00 : 9.00 : 9.00 : 9.00 : 9.00 : 9.00 : 9.00 :
: : : : : : : : : : : : : : : : :
Ви : 0.040: 0.039: 0.038: 0.038: 0.037: 0.036: 0.035: 0.034: 0.033: 0.032: 0.032: 0.031: 0.030: 0.029: 0.028: 0.027:
Ки : 6003 : 6003 : 6003 : 6003 : 6003 : 6003 : 6003 : 6003 : 6003 : 6003 : 6003 : 6003 : 6003 : 6003 : 6003 : 6003 :
Ви : 0.010: 0.010: 0.010: 0.010: 0.009: 0.009: 0.009: 0.009: 0.009: 0.008: 0.008: 0.008: 0.008: 0.007: 0.007: 0.007:
Ки : 6009 : 6009 : 6009 : 6009 : 6009 : 6009 : 6009 : 6009 : 6009 : 6009 : 6009 : 6009 : 6009 : 6009 : 6009 : 6009 :
Ви : 0.003: 0.003: 0.003: 0.003: 0.003: 0.003: 0.003: 0.003: 0.003: 0.003: 0.003: 0.003: 0.002: 0.002: 0.002: 0.002:
Ки : 6010 : 6010 : 6010 : 6010 : 6010 : 6010 : 6010 : 6010 : 6010 : 6010 : 6010 : 6010 : 6010 : 6010 : 6010 : 6010 :
~~~~~~
~~~~~~~~
----
x= 12800: 13000: 13200: 13400: 13600: 13800: 14000: 14200: 14400: 14600: 14800: 15000:
----------:------:------:------:------:------:------:------:------:------:------:------:
Qc : 0.038: 0.037: 0.036: 0.035: 0.033: 0.032: 0.031: 0.030: 0.029: 0.028: 0.027: 0.026:
Cc : 0.000: 0.000: 0.000: 0.000: 0.000: 0.000: 0.000: 0.000: 0.000: 0.000: 0.000: 0.000:
Фоп: 325 : 324 : 323 : 322 : 321 : 320 : 319 : 318 : 317 : 316 : 315 : 314 :
Uоп: 9.00 : 9.00 : 9.00 : 9.00 : 9.00 : 9.00 : 9.00 : 9.00 : 9.00 : 9.00 : 9.00 : 9.00 :
: : : : : : : : : : : : :
Ви : 0.026: 0.025: 0.024: 0.023: 0.023: 0.022: 0.021: 0.020: 0.020: 0.019: 0.018: 0.018:
Ки : 6003 : 6003 : 6003 : 6003 : 6003 : 6003 : 6003 : 6003 : 6003 : 6003 : 6003 : 6003 :
Ви : 0.007: 0.007: 0.006: 0.006: 0.006: 0.006: 0.006: 0.005: 0.005: 0.005: 0.005: 0.005:
Ки : 6009 : 6009 : 6009 : 6009 : 6009 : 6009 : 6009 : 6009 : 6009 : 6009 : 6009 : 6009 :
Ви : 0.002: 0.002: 0.002: 0.002: 0.002: 0.002: 0.002: 0.002: 0.002: 0.002: 0.002: 0.001:
Ки : 6010 : 6010 : 6010 : 6010 : 6010 : 6010 : 6010 : 6010 : 6010 : 6010 : 6010 : 6010 :
~~~~~~

y= 1800 : Y-строка 67 Cmax= 0.056 долей ПДК (x= 8200.0; напр.ветра= 1)
----------:
x= 0 : 200: 400: 600: 800: 1000: 1200: 1400: 1600: 1800: 2000: 2200: 2400: 2600: 2800: 3000:
----------:------:------:------:------:------:------:------:------:------:------:------:------:------:------:------:
Qc : 0.019: 0.019: 0.020: 0.021: 0.022: 0.022: 0.023: 0.024: 0.025: 0.026: 0.027: 0.028: 0.029: 0.030: 0.031: 0.032:
Cc : 0.000: 0.000: 0.000: 0.000: 0.000: 0.000: 0.000: 0.000: 0.000: 0.000: 0.000: 0.000: 0.000: 0.000: 0.000: 0.000:
Фоп: 51 : 51 : 50 : 49 : 49 : 48 : 47 : 46 : 45 : 45 : 44 : 43 : 42 : 41 : 40 : 39 :
Uоп: 9.00 : 9.00 : 9.00 : 9.00 : 9.00 : 9.00 : 9.00 : 9.00 : 9.00 : 9.00 : 9.00 : 9.00 : 9.00 : 9.00 : 9.00 : 9.00 :
: : : : : : : : : : : : : : : : :
Ви : 0.013: 0.013: 0.014: 0.014: 0.015: 0.015: 0.016: 0.016: 0.017: 0.018: 0.018: 0.019: 0.020: 0.020: 0.021: 0.022:
Ки : 6003 : 6003 : 6003 : 6003 : 6003 : 6003 : 6003 : 6003 : 6003 : 6003 : 6003 : 6003 : 6003 : 6003 : 6003 : 6003 :
Ви : 0.003: 0.003: 0.003: 0.004: 0.004: 0.004: 0.004: 0.004: 0.004: 0.004: 0.005: 0.005: 0.005: 0.005: 0.005: 0.005:
Ки : 6009 : 6009 : 6009 : 6009 : 6009 : 6009 : 6009 : 6009 : 6009 : 6009 : 6009 : 6009 : 6009 : 6009 : 6009 : 6009 :
Ви : 0.001: 0.001: 0.001: 0.001: 0.001: 0.001: 0.001: 0.001: 0.001: 0.001: 0.001: 0.002: 0.002: 0.002: 0.002: 0.002:
Ки : 6010 : 6010 : 6010 : 6010 : 6010 : 6010 : 6010 : 6010 : 6010 : 6010 : 6010 : 6010 : 6010 : 6010 : 6010 : 6010 :
~~~~~~
~~~~~~~~
----
x= 3200: 3400: 3600: 3800: 4000: 4200: 4400: 4600: 4800: 5000: 5200: 5400: 5600: 5800: 6000: 6200:
----------:------:------:------:------:------:------:------:------:------:------:------:------:------:------:------:
Qc : 0.033: 0.034: 0.035: 0.036: 0.037: 0.039: 0.040: 0.041: 0.042: 0.043: 0.045: 0.046: 0.047: 0.048: 0.049: 0.050:
Cc : 0.000: 0.000: 0.000: 0.000: 0.000: 0.000: 0.000: 0.000: 0.000: 0.000: 0.000: 0.000: 0.000: 0.000: 0.000: 0.001:
Фоп: 38 : 37 : 36 : 34 : 33 : 32 : 31 : 29 : 28 : 27 : 25 : 24 : 22 : 21 : 19 : 18 :
Uоп: 9.00 : 9.00 : 9.00 : 9.00 : 9.00 : 9.00 : 9.00 : 9.00 : 9.00 : 9.00 : 9.00 : 9.00 : 9.00 : 9.00 : 9.00 : 9.00 :
: : : : : : : : : : : : : : : : :
Ви : 0.022: 0.023: 0.024: 0.025: 0.026: 0.027: 0.027: 0.028: 0.029: 0.030: 0.031: 0.032: 0.032: 0.033: 0.034: 0.035:
Ки : 6003 : 6003 : 6003 : 6003 : 6003 : 6003 : 6003 : 6003 : 6003 : 6003 : 6003 : 6003 : 6003 : 6003 : 6003 : 6003 :
Ви : 0.006: 0.006: 0.006: 0.006: 0.006: 0.007: 0.007: 0.007: 0.007: 0.007: 0.008: 0.008: 0.008: 0.008: 0.008: 0.009:
Ки : 6009 : 6009 : 6009 : 6009 : 6009 : 6009 : 6009 : 6009 : 6009 : 6009 : 6009 : 6009 : 6009 : 6009 : 6009 : 6009 :
Ви : 0.002: 0.002: 0.002: 0.002: 0.002: 0.002: 0.002: 0.002: 0.002: 0.002: 0.002: 0.003: 0.003: 0.003: 0.003: 0.003:
Ки : 6010 : 6010 : 6010 : 6010 : 6010 : 6010 : 6010 : 6010 : 6010 : 6010 : 6010 : 6010 : 6010 : 6010 : 6010 : 6010 :
~~~~~~
~~~~~~~~
----
x= 6400: 6600: 6800: 7000: 7200: 7400: 7600: 7800: 8000: 8200: 8400: 8600: 8800: 9000: 9200: 9400:
----------:------:------:------:------:------:------:------:------:------:------:------:------:------:------:------:
Qc : 0.051: 0.052: 0.053: 0.054: 0.054: 0.055: 0.055: 0.056: 0.056: 0.056: 0.056: 0.056: 0.056: 0.056: 0.055: 0.055:
Cc : 0.001: 0.001: 0.001: 0.001: 0.001: 0.001: 0.001: 0.001: 0.001: 0.001: 0.001: 0.001: 0.001: 0.001: 0.001: 0.001:
Фоп: 16 : 15 : 13 : 11 : 10 : 8 : 6 : 5 : 3 : 1 : 359 : 358 : 356 : 354 : 353 : 351 :
Uоп: 9.00 : 9.00 : 9.00 : 9.00 : 9.00 : 9.00 : 9.00 : 9.00 : 9.00 : 9.00 : 9.00 : 9.00 : 9.00 : 9.00 : 9.00 : 9.00 :
: : : : : : : : : : : : : : : : :
Ви : 0.035: 0.036: 0.036: 0.037: 0.037: 0.038: 0.038: 0.038: 0.039: 0.039: 0.039: 0.038: 0.038: 0.038: 0.038: 0.037:
Ки : 6003 : 6003 : 6003 : 6003 : 6003 : 6003 : 6003 : 6003 : 6003 : 6003 : 6003 : 6003 : 6003 : 6003 : 6003 : 6003 :
~~~~~~~~

Ви : 0.009: 0.009: 0.009: 0.009: 0.009: 0.009: 0.009: 0.010: 0.010: 0.010: 0.010: 0.010: 0.010: 0.009: 0.010: 0.009:
Ки : 6009 : 6009 : 6009 : 6009 : 6009 : 6009 : 6009 : 6009 : 6009 : 6009 : 6009 : 6009 : 6009 : 6009 : 6009 : 6009 :
Ви : 0.003: 0.003: 0.003: 0.003: 0.003: 0.003: 0.003: 0.003: 0.003: 0.003: 0.003: 0.003: 0.003: 0.003: 0.003: 0.003:
Ки : 6010 : 6010 : 6010 : 6010 : 6010 : 6010 : 6010 : 6010 : 6010 : 6010 : 6010 : 6010 : 6010 : 6010 : 6010 : 6010 :
~~~~~~
----
x= 9600: 9800: 10000: 10200: 10400: 10600: 10800: 11000: 11200: 11400: 11600: 11800: 12000: 12200: 12400: 12600:
----------:------:------:------:------:------:------:------:------:------:------:------:------:------:------:------:
Qc : 0.054: 0.053: 0.052: 0.051: 0.050: 0.049: 0.048: 0.047: 0.046: 0.045: 0.044: 0.042: 0.041: 0.040: 0.039: 0.038:
Cc : 0.001: 0.001: 0.001: 0.001: 0.001: 0.000: 0.000: 0.000: 0.000: 0.000: 0.000: 0.000: 0.000: 0.000: 0.000: 0.000:
Фоп: 349 : 348 : 346 : 344 : 343 : 341 : 340 : 338 : 337 : 335 : 334 : 332 : 331 : 330 : 329 : 327 :
Uоп: 9.00 : 9.00 : 9.00 : 9.00 : 9.00 : 9.00 : 9.00 : 9.00 : 9.00 : 9.00 : 9.00 : 9.00 : 9.00 : 9.00 : 9.00 : 9.00 :
: : : : : : : : : : : : : : : : :
Ви : 0.037: 0.036: 0.036: 0.035: 0.034: 0.034: 0.033: 0.032: 0.031: 0.031: 0.030: 0.029: 0.028: 0.027: 0.026: 0.026:
Ки : 6003 : 6003 : 6003 : 6003 : 6003 : 6003 : 6003 : 6003 : 6003 : 6003 : 6003 : 6003 : 6003 : 6003 : 6003 : 6003 :
Ви : 0.009: 0.009: 0.009: 0.009: 0.009: 0.009: 0.009: 0.008: 0.008: 0.008: 0.008: 0.007: 0.007: 0.007: 0.007: 0.007:
Ки : 6009 : 6009 : 6009 : 6009 : 6009 : 6009 : 6009 : 6009 : 6009 : 6009 : 6009 : 6009 : 6009 : 6009 : 6009 : 6009 :
Ви : 0.003: 0.003: 0.003: 0.003: 0.003: 0.003: 0.003: 0.003: 0.003: 0.003: 0.003: 0.002: 0.002: 0.002: 0.002: 0.002:
Ки : 6010 : 6010 : 6010 : 6010 : 6010 : 6010 : 6010 : 6010 : 6010 : 6010 : 6010 : 6010 : 6010 : 6010 : 6010 : 6010 :
~~~~~~
----
x= 12800: 13000: 13200: 13400: 13600: 13800: 14000: 14200: 14400: 14600: 14800: 15000:
----------:------:------:------:------:------:------:------:------:------:------:------:
Qc : 0.036: 0.035: 0.034: 0.033: 0.032: 0.031: 0.030: 0.029: 0.028: 0.027: 0.026: 0.025:
Cc : 0.000: 0.000: 0.000: 0.000: 0.000: 0.000: 0.000: 0.000: 0.000: 0.000: 0.000: 0.000:
Фоп: 326 : 325 : 324 : 323 : 322 : 321 : 320 : 319 : 318 : 317 : 316 : 315 :
Uоп: 9.00 : 9.00 : 9.00 : 9.00 : 9.00 : 9.00 : 9.00 : 9.00 : 9.00 : 9.00 : 9.00 : 9.00 :
: : : : : : : : : : : : :
Ви : 0.025: 0.024: 0.023: 0.022: 0.022: 0.021: 0.020: 0.019: 0.019: 0.018: 0.018: 0.017:
Ки : 6003 : 6003 : 6003 : 6003 : 6003 : 6003 : 6003 : 6003 : 6003 : 6003 : 6003 : 6003 :
Ви : 0.006: 0.006: 0.006: 0.006: 0.006: 0.005: 0.005: 0.005: 0.005: 0.005: 0.005: 0.004:
Ки : 6009 : 6009 : 6009 : 6009 : 6009 : 6009 : 6009 : 6009 : 6009 : 6009 : 6009 : 6009 :
Ви : 0.002: 0.002: 0.002: 0.002: 0.002: 0.002: 0.002: 0.002: 0.002: 0.002: 0.001: 0.001:
Ки : 6010 : 6010 : 6010 : 6010 : 6010 : 6010 : 6010 : 6010 : 6010 : 6010 : 6010 : 6010 :
~~~~~~

y= 1600 : Y-строка 68 Cmax= 0.052 долей ПДК (x= 8200.0; напр.ветра= 1)
----------:
x= 0 : 200: 400: 600: 800: 1000: 1200: 1400: 1600: 1800: 2000: 2200: 2400: 2600: 2800: 3000:
----------:------:------:------:------:------:------:------:------:------:------:------:------:------:------:------:
Qc : 0.018: 0.019: 0.020: 0.020: 0.021: 0.022: 0.022: 0.023: 0.024: 0.025: 0.026: 0.027: 0.027: 0.028: 0.029: 0.030:
Cc : 0.000: 0.000: 0.000: 0.000: 0.000: 0.000: 0.000: 0.000: 0.000: 0.000: 0.000: 0.000: 0.000: 0.000: 0.000: 0.000:
Фоп: 51 : 50 : 49 : 49 : 48 : 47 : 46 : 45 : 45 : 44 : 43 : 42 : 41 : 40 : 39 : 38 :
Uоп: 9.00 : 9.00 : 9.00 : 9.00 : 9.00 : 9.00 : 9.00 : 9.00 : 9.00 : 9.00 : 9.00 : 9.00 : 9.00 : 9.00 : 9.00 : 9.00 :
: : : : : : : : : : : : : : : : :
Ви : 0.013: 0.013: 0.013: 0.014: 0.014: 0.015: 0.015: 0.016: 0.016: 0.017: 0.018: 0.018: 0.019: 0.019: 0.020: 0.021:
Ки : 6003 : 6003 : 6003 : 6003 : 6003 : 6003 : 6003 : 6003 : 6003 : 6003 : 6003 : 6003 : 6003 : 6003 : 6003 : 6003 :
Ви : 0.003: 0.003: 0.003: 0.003: 0.004: 0.004: 0.004: 0.004: 0.004: 0.004: 0.004: 0.005: 0.005: 0.005: 0.005: 0.005:
Ки : 6009 : 6009 : 6009 : 6009 : 6009 : 6009 : 6009 : 6009 : 6009 : 6009 : 6009 : 6009 : 6009 : 6009 : 6009 : 6009 :
Ви : 0.001: 0.001: 0.001: 0.001: 0.001: 0.001: 0.001: 0.001: 0.001: 0.001: 0.001: 0.001: 0.002: 0.002: 0.002: 0.002:
Ки : 6010 : 6010 : 6010 : 6010 : 6010 : 6010 : 6010 : 6010 : 6010 : 6010 : 6010 : 6010 : 6010 : 6010 : 6010 : 6010 :
~~~~~~
----
x= 3200: 3400: 3600: 3800: 4000: 4200: 4400: 4600: 4800: 5000: 5200: 5400: 5600: 5800: 6000: 6200:
----------:------:------:------:------:------:------:------:------:------:------:------:------:------:------:------:
Qc : 0.031: 0.032: 0.033: 0.034: 0.036: 0.037: 0.038: 0.039: 0.040: 0.041: 0.042: 0.043: 0.044: 0.045: 0.046: 0.047:
Cc : 0.000: 0.000: 0.000: 0.000: 0.000: 0.000: 0.000: 0.000: 0.000: 0.000: 0.000: 0.000: 0.000: 0.000: 0.000: 0.000:
Фоп: 37 : 36 : 35 : 34 : 32 : 31 : 30 : 29 : 27 : 26 : 25 : 23 : 22 : 20 : 19 : 17 :
Uоп: 9.00 : 9.00 : 9.00 : 9.00 : 9.00 : 9.00 : 9.00 : 9.00 : 9.00 : 9.00 : 9.00 : 9.00 : 9.00 : 9.00 : 9.00 : 9.00 :
: : : : : : : : : : : : : : : : :
Ви : 0.022: 0.022: 0.023: 0.024: 0.024: 0.025: 0.026: 0.027: 0.028: 0.028: 0.029: 0.030: 0.030: 0.031: 0.032: 0.033:
Ки : 6003 : 6003 : 6003 : 6003 : 6003 : 6003 : 6003 : 6003 : 6003 : 6003 : 6003 : 6003 : 6003 : 6003 : 6003 : 6003 :
Ви : 0.005: 0.006: 0.006: 0.006: 0.006: 0.006: 0.006: 0.007: 0.007: 0.007: 0.007: 0.007: 0.008: 0.008: 0.008: 0.008:
Ки : 6009 : 6009 : 6009 : 6009 : 6009 : 6009 : 6009 : 6009 : 6009 : 6009 : 6009 : 6009 : 6009 : 6009 : 6009 : 6009 :
Ви : 0.002: 0.002: 0.002: 0.002: 0.002: 0.002: 0.002: 0.002: 0.002: 0.002: 0.002: 0.002: 0.002: 0.002: 0.003: 0.003:
Ки : 6010 : 6010 : 6010 : 6010 : 6010 : 6010 : 6010 : 6010 : 6010 : 6010 : 6010 : 6010 : 6010 : 6010 : 6010 : 6010 :
~~~~~~
----
x= 6400: 6600: 6800: 7000: 7200: 7400: 7600: 7800: 8000: 8200: 8400: 8600: 8800: 9000: 9200: 9400:
----------:------:------:------:------:------:------:------:------:------:------:------:------:------:------:------:
Qc : 0.048: 0.049: 0.050: 0.050: 0.051: 0.051: 0.052: 0.052: 0.052: 0.052: 0.052: 0.052: 0.052: 0.052: 0.051: 0.051:
Cc : 0.000: 0.000: 0.000: 0.001: 0.001: 0.001: 0.001: 0.001: 0.001: 0.001: 0.001: 0.001: 0.001: 0.001: 0.001: 0.001:
Фоп: 16 : 14 : 13 : 11 : 9 : 8 : 6 : 4 : 3 : 1 : 359 : 358 : 356 : 354 : 353 : 351 :
Uоп: 9.00 : 9.00 : 9.00 : 9.00 : 9.00 : 9.00 : 9.00 : 9.00 : 9.00 : 9.00 : 9.00 : 9.00 : 9.00 : 9.00 : 9.00 : 9.00 :
: : : : : : : : : : : : : : : : :
Ви : 0.033: 0.034: 0.034: 0.035: 0.035: 0.035: 0.036: 0.036: 0.036: 0.036: 0.036: 0.036: 0.036: 0.036: 0.035: 0.035:
Ки : 6003 : 6003 : 6003 : 6003 : 6003 : 6003 : 6003 : 6003 : 6003 : 6003 : 6003 : 6003 : 6003 : 6003 : 6003 : 6003 :
Ви : 0.008: 0.008: 0.009: 0.009: 0.009: 0.009: 0.009: 0.009: 0.009: 0.009: 0.009: 0.009: 0.009: 0.009: 0.009: 0.009:
Ки : 6009 : 6009 : 6009 : 6009 : 6009 : 6009 : 6009 : 6009 : 6009 : 6009 : 6009 : 6009 : 6009 : 6009 : 6009 : 6009 :
~~~~~~

Ви : 0.003: 0.003: 0.003: 0.003: 0.003: 0.003: 0.003: 0.003: 0.003: 0.003: 0.003: 0.003: 0.003: 0.003: 0.003: 0.003:
Ки : 6010 : 6010 : 6010 : 6010 : 6010 : 6010 : 6010 : 6010 : 6010 : 6010 : 6010 : 6010 : 6010 : 6010 : 6010 : 6010 :
~~~~~~

----

x= 9600: 9800: 10000: 10200: 10400: 10600: 10800: 11000: 11200: 11400: 11600: 11800: 12000: 12200: 12400: 12600:
----------:------:------:------:------:------:------:------:------:------:------:------:------:------:------:------:
Qc : 0.050: 0.050: 0.049: 0.048: 0.047: 0.046: 0.046: 0.044: 0.043: 0.042: 0.041: 0.040: 0.039: 0.038: 0.037: 0.036:
Cc : 0.001: 0.000: 0.000: 0.000: 0.000: 0.000: 0.000: 0.000: 0.000: 0.000: 0.000: 0.000: 0.000: 0.000: 0.000: 0.000:
Фоп: 350 : 348 : 346 : 345 : 343 : 342 : 340 : 339 : 337 : 336 : 334 : 333 : 332 : 331 : 329 : 328 :
Uоп: 9.00 : 9.00 : 9.00 : 9.00 : 9.00 : 9.00 : 9.00 : 9.00 : 9.00 : 9.00 : 9.00 : 9.00 : 9.00 : 9.00 : 9.00 : 9.00 :
: : : : : : : : : : : : : : : : :
Ви : 0.034: 0.034: 0.034: 0.033: 0.032: 0.032: 0.031: 0.030: 0.030: 0.029: 0.028: 0.027: 0.027: 0.026: 0.025: 0.024:
Ки : 6003 : 6003 : 6003 : 6003 : 6003 : 6003 : 6003 : 6003 : 6003 : 6003 : 6003 : 6003 : 6003 : 6003 : 6003 : 6003 :
Ви : 0.009: 0.009: 0.008: 0.008: 0.008: 0.008: 0.008: 0.008: 0.008: 0.007: 0.007: 0.007: 0.007: 0.007: 0.006: 0.006:
Ки : 6009 : 6009 : 6009 : 6009 : 6009 : 6009 : 6009 : 6009 : 6009 : 6009 : 6009 : 6009 : 6009 : 6009 : 6009 : 6009 :
Ви : 0.003: 0.003: 0.003: 0.003: 0.003: 0.003: 0.003: 0.003: 0.002: 0.002: 0.002: 0.002: 0.002: 0.002: 0.002: 0.002:
Ки : 6010 : 6010 : 6010 : 6010 : 6010 : 6010 : 6010 : 6010 : 6010 : 6010 : 6010 : 6010 : 6010 : 6010 : 6010 : 6010 :
~~~~~~

----

x= 12800: 13000: 13200: 13400: 13600: 13800: 14000: 14200: 14400: 14600: 14800: 15000:
----------:------:------:------:------:------:------:------:------:------:------:------:
Qc : 0.035: 0.034: 0.033: 0.032: 0.031: 0.030: 0.029: 0.028: 0.027: 0.026: 0.025: 0.024:
Cc : 0.000: 0.000: 0.000: 0.000: 0.000: 0.000: 0.000: 0.000: 0.000: 0.000: 0.000: 0.000:
Фоп: 327 : 326 : 325 : 323 : 322 : 321 : 320 : 319 : 318 : 317 : 317 : 316 :
Uоп: 9.00 : 9.00 : 9.00 : 9.00 : 9.00 : 9.00 : 9.00 : 9.00 : 9.00 : 9.00 : 9.00 : 9.00 :
: : : : : : : : : : : : :
Ви : 0.024: 0.023: 0.022: 0.022: 0.021: 0.020: 0.019: 0.019: 0.018: 0.018: 0.017: 0.016:
Ки : 6003 : 6003 : 6003 : 6003 : 6003 : 6003 : 6003 : 6003 : 6003 : 6003 : 6003 : 6003 :
Ви : 0.006: 0.006: 0.006: 0.006: 0.005: 0.005: 0.005: 0.005: 0.005: 0.005: 0.004: 0.004:
Ки : 6009 : 6009 : 6009 : 6009 : 6009 : 6009 : 6009 : 6009 : 6009 : 6009 : 6009 : 6009 :
Ви : 0.002: 0.002: 0.002: 0.002: 0.002: 0.002: 0.002: 0.002: 0.002: 0.001: 0.001: 0.001:
Ки : 6010 : 6010 : 6010 : 6010 : 6010 : 6010 : 6010 : 6010 : 6010 : 6010 : 6010 : 6010 :
~~~~~~

y= 1400 : Y-строка 69 Cmax= 0.049 долей ПДК (x= 8200.0; напр.ветра= 1)
----------:

x= 0 : 200: 400: 600: 800: 1000: 1200: 1400: 1600: 1800: 2000: 2200: 2400: 2600: 2800: 3000:
----------:------:------:------:------:------:------:------:------:------:------:------:------:------:------:------:
Qc : 0.018: 0.018: 0.019: 0.020: 0.020: 0.021: 0.022: 0.022: 0.023: 0.024: 0.025: 0.026: 0.026: 0.027: 0.028: 0.029:
Cc : 0.000: 0.000: 0.000: 0.000: 0.000: 0.000: 0.000: 0.000: 0.000: 0.000: 0.000: 0.000: 0.000: 0.000: 0.000: 0.000:
~~~~~~

----

x= 3200: 3400: 3600: 3800: 4000: 4200: 4400: 4600: 4800: 5000: 5200: 5400: 5600: 5800: 6000: 6200:
----------:------:------:------:------:------:------:------:------:------:------:------:------:------:------:------:
Qc : 0.030: 0.031: 0.032: 0.033: 0.034: 0.035: 0.036: 0.037: 0.038: 0.039: 0.040: 0.041: 0.042: 0.043: 0.043: 0.044:
Cc : 0.000: 0.000: 0.000: 0.000: 0.000: 0.000: 0.000: 0.000: 0.000: 0.000: 0.000: 0.000: 0.000: 0.000: 0.000: 0.000:
~~~~~~

----

x= 6400: 6600: 6800: 7000: 7200: 7400: 7600: 7800: 8000: 8200: 8400: 8600: 8800: 9000: 9200: 9400:
----------:------:------:------:------:------:------:------:------:------:------:------:------:------:------:------:
Qc : 0.045: 0.046: 0.047: 0.047: 0.048: 0.048: 0.049: 0.049: 0.049: 0.049: 0.049: 0.049: 0.049: 0.048: 0.048: 0.048:
Cc : 0.000: 0.000: 0.000: 0.000: 0.000: 0.000: 0.000: 0.000: 0.000: 0.000: 0.000: 0.000: 0.000: 0.000: 0.000: 0.000:
~~~~~~

----

x= 9600: 9800: 10000: 10200: 10400: 10600: 10800: 11000: 11200: 11400: 11600: 11800: 12000: 12200: 12400: 12600:
----------:------:------:------:------:------:------:------:------:------:------:------:------:------:------:------:
Qc : 0.047: 0.047: 0.046: 0.045: 0.045: 0.044: 0.043: 0.042: 0.041: 0.040: 0.039: 0.038: 0.037: 0.036: 0.035: 0.034:
Cc : 0.000: 0.000: 0.000: 0.000: 0.000: 0.000: 0.000: 0.000: 0.000: 0.000: 0.000: 0.000: 0.000: 0.000: 0.000: 0.000:
~~~~~~

----

x= 12800: 13000: 13200: 13400: 13600: 13800: 14000: 14200: 14400: 14600: 14800: 15000:
----------:------:------:------:------:------:------:------:------:------:------:------:
Qc : 0.033: 0.032: 0.031: 0.030: 0.029: 0.028: 0.028: 0.027: 0.026: 0.025: 0.024: 0.023:
Cc : 0.000: 0.000: 0.000: 0.000: 0.000: 0.000: 0.000: 0.000: 0.000: 0.000: 0.000: 0.000:
~~~~~~

y= 1200 : Y-строка 70 Cmax= 0.046 долей ПДК (x= 8200.0; напр.ветра= 1)
----------:

x= 0 : 200: 400: 600: 800: 1000: 1200: 1400: 1600: 1800: 2000: 2200: 2400: 2600: 2800: 3000:
----------:------:------:------:------:------:------:------:------:------:------:------:------:------:------:------:
Qc : 0.017: 0.018: 0.018: 0.019: 0.020: 0.020: 0.021: 0.022: 0.022: 0.023: 0.024: 0.025: 0.025: 0.026: 0.027: 0.028:
Cc : 0.000: 0.000: 0.000: 0.000: 0.000: 0.000: 0.000: 0.000: 0.000: 0.000: 0.000: 0.000: 0.000: 0.000: 0.000: 0.000:
~~~~~~

----

x= 3200: 3400: 3600: 3800: 4000: 4200: 4400: 4600: 4800: 5000: 5200: 5400: 5600: 5800: 6000: 6200:
----------:------:------:------:------:------:------:------:------:------:------:------:------:------:------:------:
~~~~~~

Qc : 0.029: 0.030: 0.030: 0.031: 0.032: 0.033: 0.034: 0.035: 0.036: 0.037: 0.038: 0.039: 0.039: 0.040: 0.041: 0.042:
Cc : 0.000: 0.000: 0.000: 0.000: 0.000: 0.000: 0.000: 0.000: 0.000: 0.000: 0.000: 0.000: 0.000: 0.000: 0.000: 0.000:
~~~~~~

----____
x= 6400: 6600: 6800: 7000: 7200: 7400: 7600: 7800: 8000: 8200: 8400: 8600: 8800: 9000: 9200: 9400:
----------:------:------:------:------:------:------:------:------:------:------:------:------:------:------:------:
Qc : 0.043: 0.043: 0.044: 0.044: 0.045: 0.045: 0.045: 0.046: 0.046: 0.046: 0.046: 0.046: 0.046: 0.046: 0.045: 0.045:
Cc : 0.000: 0.000: 0.000: 0.000: 0.000: 0.000: 0.000: 0.000: 0.000: 0.000: 0.000: 0.000: 0.000: 0.000: 0.000: 0.000:
~~~~~~

----____
x= 9600: 9800: 10000: 10200: 10400: 10600: 10800: 11000: 11200: 11400: 11600: 11800: 12000: 12200: 12400: 12600:
----------:------:------:------:------:------:------:------:------:------:------:------:------:------:------:------:
Qc : 0.044: 0.044: 0.043: 0.043: 0.042: 0.041: 0.040: 0.040: 0.039: 0.038: 0.037: 0.036: 0.035: 0.034: 0.033: 0.032:
Cc : 0.000: 0.000: 0.000: 0.000: 0.000: 0.000: 0.000: 0.000: 0.000: 0.000: 0.000: 0.000: 0.000: 0.000: 0.000: 0.000:
~~~~~~

----____
x= 12800: 13000: 13200: 13400: 13600: 13800: 14000: 14200: 14400: 14600: 14800: 15000:
----------:------:------:------:------:------:------:------:------:------:------:------:
Qc : 0.032: 0.031: 0.030: 0.029: 0.028: 0.027: 0.026: 0.026: 0.025: 0.024: 0.023: 0.023:
Cc : 0.000: 0.000: 0.000: 0.000: 0.000: 0.000: 0.000: 0.000: 0.000: 0.000: 0.000: 0.000:
~~~~~~

____
y= 1000 : Y-строка 71 Cmax= 0.043 долей ПДК (x= 8200.0; напр.ветра= 1)
----------:____
x= 0 : 200: 400: 600: 800: 1000: 1200: 1400: 1600: 1800: 2000: 2200: 2400: 2600: 2800: 3000:
----------:------:------:------:------:------:------:------:------:------:------:------:------:------:------:------:
Qc : 0.017: 0.017: 0.018: 0.018: 0.019: 0.020: 0.020: 0.021: 0.022: 0.022: 0.023: 0.024: 0.024: 0.025: 0.026: 0.027:
Cc : 0.000: 0.000: 0.000: 0.000: 0.000: 0.000: 0.000: 0.000: 0.000: 0.000: 0.000: 0.000: 0.000: 0.000: 0.000: 0.000:
~~~~~~

----____
x= 3200: 3400: 3600: 3800: 4000: 4200: 4400: 4600: 4800: 5000: 5200: 5400: 5600: 5800: 6000: 6200:
----------:------:------:------:------:------:------:------:------:------:------:------:------:------:------:------:
Qc : 0.027: 0.028: 0.029: 0.030: 0.031: 0.032: 0.033: 0.033: 0.034: 0.035: 0.036: 0.036: 0.037: 0.038: 0.039: 0.039:
Cc : 0.000: 0.000: 0.000: 0.000: 0.000: 0.000: 0.000: 0.000: 0.000: 0.000: 0.000: 0.000: 0.000: 0.000: 0.000: 0.000:
~~~~~~

----____
x= 6400: 6600: 6800: 7000: 7200: 7400: 7600: 7800: 8000: 8200: 8400: 8600: 8800: 9000: 9200: 9400:
----------:------:------:------:------:------:------:------:------:------:------:------:------:------:------:------:
Qc : 0.040: 0.041: 0.041: 0.042: 0.042: 0.042: 0.043: 0.043: 0.043: 0.043: 0.043: 0.043: 0.043: 0.043: 0.042: 0.042:
Cc : 0.000: 0.000: 0.000: 0.000: 0.000: 0.000: 0.000: 0.000: 0.000: 0.000: 0.000: 0.000: 0.000: 0.000: 0.000: 0.000:
~~~~~~

----____
x= 9600: 9800: 10000: 10200: 10400: 10600: 10800: 11000: 11200: 11400: 11600: 11800: 12000: 12200: 12400: 12600:
----------:------:------:------:------:------:------:------:------:------:------:------:------:------:------:------:
Qc : 0.042: 0.041: 0.041: 0.040: 0.039: 0.039: 0.038: 0.037: 0.037: 0.036: 0.035: 0.034: 0.034: 0.033: 0.032: 0.031:
Cc : 0.000: 0.000: 0.000: 0.000: 0.000: 0.000: 0.000: 0.000: 0.000: 0.000: 0.000: 0.000: 0.000: 0.000: 0.000: 0.000:
~~~~~~

----____
x= 12800: 13000: 13200: 13400: 13600: 13800: 14000: 14200: 14400: 14600: 14800: 15000:
----------:------:------:------:------:------:------:------:------:------:------:------:
Qc : 0.030: 0.029: 0.029: 0.028: 0.027: 0.026: 0.025: 0.025: 0.024: 0.023: 0.022: 0.022:
Cc : 0.000: 0.000: 0.000: 0.000: 0.000: 0.000: 0.000: 0.000: 0.000: 0.000: 0.000: 0.000:
~~~~~~

____
y= 800 : Y-строка 72 Cmax= 0.041 долей ПДК (x= 8200.0; напр.ветра= 1)
----------:____
x= 0 : 200: 400: 600: 800: 1000: 1200: 1400: 1600: 1800: 2000: 2200: 2400: 2600: 2800: 3000:
----------:------:------:------:------:------:------:------:------:------:------:------:------:------:------:------:
Qc : 0.016: 0.017: 0.017: 0.018: 0.018: 0.019: 0.020: 0.020: 0.021: 0.021: 0.022: 0.023: 0.024: 0.024: 0.025: 0.026:
Cc : 0.000: 0.000: 0.000: 0.000: 0.000: 0.000: 0.000: 0.000: 0.000: 0.000: 0.000: 0.000: 0.000: 0.000: 0.000: 0.000:
~~~~~~

----____
x= 3200: 3400: 3600: 3800: 4000: 4200: 4400: 4600: 4800: 5000: 5200: 5400: 5600: 5800: 6000: 6200:
----------:------:------:------:------:------:------:------:------:------:------:------:------:------:------:------:
Qc : 0.026: 0.027: 0.028: 0.029: 0.029: 0.030: 0.031: 0.032: 0.032: 0.033: 0.034: 0.035: 0.035: 0.036: 0.037: 0.037:
Cc : 0.000: 0.000: 0.000: 0.000: 0.000: 0.000: 0.000: 0.000: 0.000: 0.000: 0.000: 0.000: 0.000: 0.000: 0.000: 0.000:
~~~~~~

----____
x= 6400: 6600: 6800: 7000: 7200: 7400: 7600: 7800: 8000: 8200: 8400: 8600: 8800: 9000: 9200: 9400:
----------:------:------:------:------:------:------:------:------:------:------:------:------:------:------:------:
Qc : 0.038: 0.038: 0.039: 0.039: 0.039: 0.040: 0.040: 0.040: 0.040: 0.041: 0.040: 0.041: 0.040: 0.040: 0.040: 0.040:
Cc : 0.000: 0.000: 0.000: 0.000: 0.000: 0.000: 0.000: 0.000: 0.000: 0.000: 0.000: 0.000: 0.000: 0.000: 0.000: 0.000:
~~~~~~

----____
x= 9600: 9800: 10000: 10200: 10400: 10600: 10800: 11000: 11200: 11400: 11600: 11800: 12000: 12200: 12400: 12600:
----------:------:------:------:------:------:------:------:------:------:------:------:------:------:------:------:
Qc : 0.039: 0.039: 0.038: 0.038: 0.037: 0.037: 0.036: 0.036: 0.035: 0.034: 0.033: 0.033: 0.032: 0.031: 0.030: 0.030:
Cc : 0.000: 0.000: 0.000: 0.000: 0.000: 0.000: 0.000: 0.000: 0.000: 0.000: 0.000: 0.000: 0.000: 0.000: 0.000: 0.000:
~~~~~~
~~~~~~~~
----____
x= 12800: 13000: 13200: 13400: 13600: 13800: 14000: 14200: 14400: 14600: 14800: 15000:
----------:------:------:------:------:------:------:------:------:------:------:------:
Qc : 0.029: 0.028: 0.027: 0.027: 0.026: 0.025: 0.024: 0.024: 0.023: 0.022: 0.022: 0.021:
Cc : 0.000: 0.000: 0.000: 0.000: 0.000: 0.000: 0.000: 0.000: 0.000: 0.000: 0.000: 0.000:
~~~~~~

____
y= 600 : Y-строка 73 Cmax= 0.038 долей ПДК (x= 8200.0; напр.ветра= 1)
----------:____
x= 0 : 200: 400: 600: 800: 1000: 1200: 1400: 1600: 1800: 2000: 2200: 2400: 2600: 2800: 3000:
----------:------:------:------:------:------:------:------:------:------:------:------:------:------:------:------:
Qc : 0.016: 0.016: 0.017: 0.017: 0.018: 0.018: 0.019: 0.020: 0.020: 0.021: 0.021: 0.022: 0.023: 0.023: 0.024: 0.025:
Cc : 0.000: 0.000: 0.000: 0.000: 0.000: 0.000: 0.000: 0.000: 0.000: 0.000: 0.000: 0.000: 0.000: 0.000: 0.000: 0.000:
~~~~~~
~~~~~~~~
----____
x= 3200: 3400: 3600: 3800: 4000: 4200: 4400: 4600: 4800: 5000: 5200: 5400: 5600: 5800: 6000: 6200:
----------:------:------:------:------:------:------:------:------:------:------:------:------:------:------:------:
Qc : 0.025: 0.026: 0.027: 0.027: 0.028: 0.029: 0.029: 0.030: 0.031: 0.032: 0.032: 0.033: 0.033: 0.034: 0.035: 0.035:
Cc : 0.000: 0.000: 0.000: 0.000: 0.000: 0.000: 0.000: 0.000: 0.000: 0.000: 0.000: 0.000: 0.000: 0.000: 0.000: 0.000:
~~~~~~
~~~~~~~~
----____
x= 6400: 6600: 6800: 7000: 7200: 7400: 7600: 7800: 8000: 8200: 8400: 8600: 8800: 9000: 9200: 9400:
----------:------:------:------:------:------:------:------:------:------:------:------:------:------:------:------:
Qc : 0.036: 0.036: 0.037: 0.037: 0.037: 0.038: 0.038: 0.038: 0.038: 0.038: 0.038: 0.038: 0.038: 0.038: 0.038: 0.037:
Cc : 0.000: 0.000: 0.000: 0.000: 0.000: 0.000: 0.000: 0.000: 0.000: 0.000: 0.000: 0.000: 0.000: 0.000: 0.000: 0.000:
~~~~~~
~~~~~~~~
----____
x= 9600: 9800: 10000: 10200: 10400: 10600: 10800: 11000: 11200: 11400: 11600: 11800: 12000: 12200: 12400: 12600:
----------:------:------:------:------:------:------:------:------:------:------:------:------:------:------:------:
Qc : 0.037: 0.037: 0.036: 0.036: 0.035: 0.035: 0.034: 0.034: 0.033: 0.032: 0.032: 0.031: 0.030: 0.030: 0.029: 0.028:
Cc : 0.000: 0.000: 0.000: 0.000: 0.000: 0.000: 0.000: 0.000: 0.000: 0.000: 0.000: 0.000: 0.000: 0.000: 0.000: 0.000:
~~~~~~
~~~~~~~~
----____
x= 12800: 13000: 13200: 13400: 13600: 13800: 14000: 14200: 14400: 14600: 14800: 15000:
----------:------:------:------:------:------:------:------:------:------:------:------:
Qc : 0.028: 0.027: 0.026: 0.026: 0.025: 0.024: 0.023: 0.023: 0.022: 0.022: 0.021: 0.020:
Cc : 0.000: 0.000: 0.000: 0.000: 0.000: 0.000: 0.000: 0.000: 0.000: 0.000: 0.000: 0.000:
~~~~~~

____
y= 400 : Y-строка 74 Cmax= 0.036 долей ПДК (x= 8200.0; напр.ветра= 1)
----------:____
x= 0 : 200: 400: 600: 800: 1000: 1200: 1400: 1600: 1800: 2000: 2200: 2400: 2600: 2800: 3000:
----------:------:------:------:------:------:------:------:------:------:------:------:------:------:------:------:
Qc : 0.015: 0.016: 0.016: 0.017: 0.017: 0.018: 0.018: 0.019: 0.019: 0.020: 0.021: 0.021: 0.022: 0.022: 0.023: 0.024:
Cc : 0.000: 0.000: 0.000: 0.000: 0.000: 0.000: 0.000: 0.000: 0.000: 0.000: 0.000: 0.000: 0.000: 0.000: 0.000: 0.000:
~~~~~~
~~~~~~~~
----____
x= 3200: 3400: 3600: 3800: 4000: 4200: 4400: 4600: 4800: 5000: 5200: 5400: 5600: 5800: 6000: 6200:
----------:------:------:------:------:------:------:------:------:------:------:------:------:------:------:------:
Qc : 0.024: 0.025: 0.025: 0.026: 0.027: 0.027: 0.028: 0.029: 0.029: 0.030: 0.031: 0.031: 0.032: 0.032: 0.033: 0.033:
Cc : 0.000: 0.000: 0.000: 0.000: 0.000: 0.000: 0.000: 0.000: 0.000: 0.000: 0.000: 0.000: 0.000: 0.000: 0.000: 0.000:
~~~~~~
~~~~~~~~
----____
x= 6400: 6600: 6800: 7000: 7200: 7400: 7600: 7800: 8000: 8200: 8400: 8600: 8800: 9000: 9200: 9400:
----------:------:------:------:------:------:------:------:------:------:------:------:------:------:------:------:
Qc : 0.034: 0.034: 0.035: 0.035: 0.035: 0.035: 0.036: 0.036: 0.036: 0.036: 0.036: 0.036: 0.036: 0.036: 0.036: 0.035:
Cc : 0.000: 0.000: 0.000: 0.000: 0.000: 0.000: 0.000: 0.000: 0.000: 0.000: 0.000: 0.000: 0.000: 0.000: 0.000: 0.000:
~~~~~~
~~~~~~~~
----____
x= 9600: 9800: 10000: 10200: 10400: 10600: 10800: 11000: 11200: 11400: 11600: 11800: 12000: 12200: 12400: 12600:
----------:------:------:------:------:------:------:------:------:------:------:------:------:------:------:------:
Qc : 0.035: 0.035: 0.034: 0.034: 0.033: 0.033: 0.032: 0.032: 0.031: 0.031: 0.030: 0.030: 0.029: 0.028: 0.028: 0.027:
Cc : 0.000: 0.000: 0.000: 0.000: 0.000: 0.000: 0.000: 0.000: 0.000: 0.000: 0.000: 0.000: 0.000: 0.000: 0.000: 0.000:
~~~~~~
~~~~~~~~
----____
x= 12800: 13000: 13200: 13400: 13600: 13800: 14000: 14200: 14400: 14600: 14800: 15000:
----------:------:------:------:------:------:------:------:------:------:------:------:
Qc : 0.026: 0.026: 0.025: 0.024: 0.024: 0.023: 0.023: 0.022: 0.021: 0.021: 0.020: 0.020:

```
Cc : 0.000: 0.000: 0.000: 0.000: 0.000: 0.000: 0.000: 0.000: 0.000: 0.000: 0.000: 0.000:
~~~~~~~~~~~~~~~~~~~~~~~~~~~~~~~~~~~~~~~~~~~~~~~~~~~~~~~~~~~~~~~~~~~~~~~~~~~~~~~~~~~~~~~~~~~~~
___________
 y=   200 : Y-строка 75  Cmax=  0.034 долей ПДК (x=  8200.0; напр.ветра=  1)
----------:________________________________________________________________________________________
 x=    0 :  200:  400:  600:  800:  1000:  1200:  1400:  1600:  1800:  2000:  2200:  2400:  2600:  2800:  3000:
----------:------:------:------:------:------:------:------:------:------:------:------:------:------:------:------:
Qc : 0.015: 0.015: 0.016: 0.016: 0.017: 0.017: 0.018: 0.018: 0.019: 0.019: 0.020: 0.020: 0.021: 0.022: 0.022: 0.023:
Cc : 0.000: 0.000: 0.000: 0.000: 0.000: 0.000: 0.000: 0.000: 0.000: 0.000: 0.000: 0.000: 0.000: 0.000: 0.000: 0.000:
~~~~~~~~~~~~~~~~~~~~~~~~~~~~~~~~~~~~~~~~~~~~~~~~~~~~~~~~~~~~~~~~~~~~~~~~~~~~~~~~~~~~~~~~~~~~~~~~~~~~~~~~~~~~~~~~~~~
~~~~~~~~
----____________________________________________________________________________________________
 x=  3200:  3400:  3600:  3800:  4000:  4200:  4400:  4600:  4800:  5000:  5200:  5400:  5600:  5800:  6000:  6200:
----------:------:------:------:------:------:------:------:------:------:------:------:------:------:------:------:
Qc : 0.023: 0.024: 0.025: 0.025: 0.026: 0.026: 0.027: 0.027: 0.028: 0.029: 0.029: 0.030: 0.030: 0.031: 0.031: 0.032:
Cc : 0.000: 0.000: 0.000: 0.000: 0.000: 0.000: 0.000: 0.000: 0.000: 0.000: 0.000: 0.000: 0.000: 0.000: 0.000: 0.000:
~~~~~~~~~~~~~~~~~~~~~~~~~~~~~~~~~~~~~~~~~~~~~~~~~~~~~~~~~~~~~~~~~~~~~~~~~~~~~~~~~~~~~~~~~~~~~~~~~~~~~~~~~~~~~~~~~~~
~~~~~~~~
----____________________________________________________________________________________________
 x=  6400:  6600:  6800:  7000:  7200:  7400:  7600:  7800:  8000:  8200:  8400:  8600:  8800:  9000:  9200:  9400:
----------:------:------:------:------:------:------:------:------:------:------:------:------:------:------:------:
Qc : 0.032: 0.032: 0.033: 0.033: 0.033: 0.033: 0.034: 0.034: 0.034: 0.034: 0.034: 0.034: 0.034: 0.034: 0.034: 0.033:
Cc : 0.000: 0.000: 0.000: 0.000: 0.000: 0.000: 0.000: 0.000: 0.000: 0.000: 0.000: 0.000: 0.000: 0.000: 0.000: 0.000:
~~~~~~~~~~~~~~~~~~~~~~~~~~~~~~~~~~~~~~~~~~~~~~~~~~~~~~~~~~~~~~~~~~~~~~~~~~~~~~~~~~~~~~~~~~~~~~~~~~~~~~~~~~~~~~~~~~~
~~~~~~~~
----____________________________________________________________________________________________
 x=  9600:  9800: 10000: 10200: 10400: 10600: 10800: 11000: 11200: 11400: 11600: 11800: 12000: 12200: 12400: 12600:
----------:------:------:------:------:------:------:------:------:------:------:------:------:------:------:------:
Qc : 0.033: 0.033: 0.032: 0.032: 0.032: 0.031: 0.031: 0.030: 0.030: 0.029: 0.029: 0.028: 0.028: 0.027: 0.026: 0.026:
Cc : 0.000: 0.000: 0.000: 0.000: 0.000: 0.000: 0.000: 0.000: 0.000: 0.000: 0.000: 0.000: 0.000: 0.000: 0.000: 0.000:
~~~~~~~~~~~~~~~~~~~~~~~~~~~~~~~~~~~~~~~~~~~~~~~~~~~~~~~~~~~~~~~~~~~~~~~~~~~~~~~~~~~~~~~~~~~~~~~~~~~~~~~~~~~~~~~~~~~
~~~~~~~~
----_____________________________________________________________________________
 x=  12800: 13000: 13200: 13400: 13600: 13800: 14000: 14200: 14400: 14600: 14800: 15000:
----------:------:------:------:------:------:------:------:------:------:------:------:
Qc : 0.025: 0.025: 0.024: 0.023: 0.023: 0.022: 0.022: 0.021: 0.021: 0.020: 0.020: 0.019:
Cc : 0.000: 0.000: 0.000: 0.000: 0.000: 0.000: 0.000: 0.000: 0.000: 0.000: 0.000: 0.000:
~~~~~~~~~~~~~~~~~~~~~~~~~~~~~~~~~~~~~~~~~~~~~~~~~~~~~~~~~~~~~~~~~~~~~~~~~~~~~~~~~~~~~~~~~~~~~
___________
 y=     0 : Y-строка 76  Cmax=  0.032 долей ПДК (x=  8200.0; напр.ветра=  1)
----------:________________________________________________________________________________________
 x=    0 :  200:  400:  600:  800:  1000:  1200:  1400:  1600:  1800:  2000:  2200:  2400:  2600:  2800:  3000:
----------:------:------:------:------:------:------:------:------:------:------:------:------:------:------:------:
Qc : 0.015: 0.015: 0.015: 0.016: 0.016: 0.017: 0.017: 0.018: 0.018: 0.019: 0.019: 0.020: 0.020: 0.021: 0.021: 0.022:
Cc : 0.000: 0.000: 0.000: 0.000: 0.000: 0.000: 0.000: 0.000: 0.000: 0.000: 0.000: 0.000: 0.000: 0.000: 0.000: 0.000:
~~~~~~~~~~~~~~~~~~~~~~~~~~~~~~~~~~~~~~~~~~~~~~~~~~~~~~~~~~~~~~~~~~~~~~~~~~~~~~~~~~~~~~~~~~~~~~~~~~~~~~~~~~~~~~~~~~~
~~~~~~~~
----____________________________________________________________________________________________
 x=  3200:  3400:  3600:  3800:  4000:  4200:  4400:  4600:  4800:  5000:  5200:  5400:  5600:  5800:  6000:  6200:
----------:------:------:------:------:------:------:------:------:------:------:------:------:------:------:------:
Qc : 0.022: 0.023: 0.023: 0.024: 0.025: 0.025: 0.026: 0.026: 0.027: 0.027: 0.028: 0.028: 0.029: 0.029: 0.030: 0.030:
Cc : 0.000: 0.000: 0.000: 0.000: 0.000: 0.000: 0.000: 0.000: 0.000: 0.000: 0.000: 0.000: 0.000: 0.000: 0.000: 0.000:
~~~~~~~~~~~~~~~~~~~~~~~~~~~~~~~~~~~~~~~~~~~~~~~~~~~~~~~~~~~~~~~~~~~~~~~~~~~~~~~~~~~~~~~~~~~~~~~~~~~~~~~~~~~~~~~~~~~
~~~~~~~~
----____________________________________________________________________________________________
 x=  6400:  6600:  6800:  7000:  7200:  7400:  7600:  7800:  8000:  8200:  8400:  8600:  8800:  9000:  9200:  9400:
----------:------:------:------:------:------:------:------:------:------:------:------:------:------:------:------:
Qc : 0.030: 0.031: 0.031: 0.031: 0.032: 0.032: 0.032: 0.032: 0.032: 0.032: 0.032: 0.032: 0.032: 0.032: 0.032: 0.032:
Cc : 0.000: 0.000: 0.000: 0.000: 0.000: 0.000: 0.000: 0.000: 0.000: 0.000: 0.000: 0.000: 0.000: 0.000: 0.000: 0.000:
~~~~~~~~~~~~~~~~~~~~~~~~~~~~~~~~~~~~~~~~~~~~~~~~~~~~~~~~~~~~~~~~~~~~~~~~~~~~~~~~~~~~~~~~~~~~~~~~~~~~~~~~~~~~~~~~~~~
~~~~~~~~
----____________________________________________________________________________________________
 x=  9600:  9800: 10000: 10200: 10400: 10600: 10800: 11000: 11200: 11400: 11600: 11800: 12000: 12200: 12400: 12600:
----------:------:------:------:------:------:------:------:------:------:------:------:------:------:------:------:
Qc : 0.031: 0.031: 0.031: 0.030: 0.030: 0.030: 0.029: 0.029: 0.028: 0.028: 0.027: 0.027: 0.026: 0.026: 0.025: 0.025:
Cc : 0.000: 0.000: 0.000: 0.000: 0.000: 0.000: 0.000: 0.000: 0.000: 0.000: 0.000: 0.000: 0.000: 0.000: 0.000: 0.000:
~~~~~~~~~~~~~~~~~~~~~~~~~~~~~~~~~~~~~~~~~~~~~~~~~~~~~~~~~~~~~~~~~~~~~~~~~~~~~~~~~~~~~~~~~~~~~~~~~~~~~~~~~~~~~~~~~~~
~~~~~~~~
----_____________________________________________________________________________
 x=  12800: 13000: 13200: 13400: 13600: 13800: 14000: 14200: 14400: 14600: 14800: 15000:
----------:------:------:------:------:------:------:------:------:------:------:------:
Qc : 0.024: 0.024: 0.023: 0.023: 0.022: 0.021: 0.021: 0.020: 0.020: 0.019: 0.019: 0.018:
Cc : 0.000: 0.000: 0.000: 0.000: 0.000: 0.000: 0.000: 0.000: 0.000: 0.000: 0.000: 0.000:
~~~~~~~~~~~~~~~~~~~~~~~~~~~~~~~~~~~~~~~~~~~~~~~~~~~~~~~~~~~~~~~~~~~~~~~~~~~~~~~~~~~~~~~~~~~~~


 Результаты расчета в точке максимума   ПК ЭРА v3.0.  Модель: МРК-2014
         Координаты точки :  X=  8200.0 м,  Y=  8400.0 м
                                     ____________________________
 Максимальная суммарная концентрация | Cs= 109.3455429 доли ПДКмр|
                                     |       1.0934554 мг/м3     |
                                     ~~~~~~~~~~~~~~~~~~~~~~~~~~~~
   Достигается при опасном  направлении    73 град.
```

и скорости ветра 8.15 м/с
Всего источников: 9. В таблице заказано вкладчиков не более чем с 95% вклада

ВКЛАДЫ_ИСТОЧНИКОВ

Ном.	Код	Тип	Выброс	Вклад	Вклад в%	Сум. %	Коэф.влияния
	<Об-П>-<Ис>		M-(Mq)	C[доли ПДК]			b=C/M
1	000101 6003	П1	0.2064	100.704216	92.1	92.1	487.8182068
2	000101 6009	П1	0.0531	5.879325	5.4	97.5	110.8261032
	В сумме = 106.583542				97.5		
	Суммарный вклад остальных =			2.762001	2.5		

7. Суммарные концентрации в узлах расчетной сетки.
ПК ЭРА v3.0. Модель: МРК-2014
Город :012 Шетский район.
Объект :0001 Месторождение "Шойынтас" ТОО "Металлтерминалсервис".
Вар.расч. :1 Расч.год: 2024 (СП) Расчет проводился 09.02.2023 15:34
Примесь :0143 - Марганец и его соединения (в пересчете на марганца (IV) оксид) (327)
ПДКм.р для примеси 0143 = 0.01 мг/м3

Параметры_расчетного_прямоугольника_No 1
Координаты центра : X= 7500 м; Y= 7500
Длина и ширина : L= 15000 м; B= 15000 м
Шаг сетки (dX=dY) : D= 200 м

Фоновая концентрация не задана
Направление ветра: автоматический поиск опасного направления от 0 до 360 град.
Скорость ветра: автоматический поиск опасной скорости от 0.5 до 9.0(Uмр) м/с

(Символ ^ означает наличие источника вблизи расчетного узла)

	1	2	3	4	5	6	7	8	9	10	11	12	13	14	15	16	17	18	
1-	0.019	0.020	0.020	0.021	0.022	0.023	0.023	0.024	0.025	0.026	0.027	0.028	0.029	0.030	0.031	0.032	0.033	0.034	-1
2-	0.019	0.020	0.021	0.022	0.022	0.023	0.024	0.025	0.026	0.027	0.028	0.029	0.030	0.031	0.032	0.033	0.035	0.036	-2
3-	0.020	0.021	0.021	0.022	0.023	0.024	0.025	0.026	0.027	0.028	0.029	0.030	0.031	0.032	0.034	0.035	0.036	0.038	-3
4-	0.020	0.021	0.022	0.023	0.024	0.025	0.026	0.027	0.028	0.029	0.030	0.031	0.032	0.034	0.035	0.036	0.038	0.039	-4
5-	0.021	0.022	0.023	0.024	0.024	0.026	0.027	0.028	0.029	0.030	0.031	0.032	0.034	0.035	0.037	0.038	0.040	0.041	-5
6-	0.022	0.022	0.023	0.024	0.025	0.026	0.027	0.029	0.030	0.031	0.032	0.034	0.035	0.037	0.038	0.040	0.041	0.043	-6
7-	0.022	0.023	0.024	0.025	0.026	0.027	0.028	0.029	0.031	0.032	0.033	0.035	0.036	0.038	0.040	0.042	0.043	0.045	-7
8-	0.023	0.024	0.025	0.026	0.027	0.028	0.029	0.030	0.032	0.033	0.035	0.036	0.038	0.040	0.041	0.043	0.045	0.047	-8
9-	0.023	0.024	0.025	0.026	0.028	0.029	0.030	0.031	0.033	0.034	0.036	0.038	0.039	0.041	0.043	0.045	0.047	0.050	-9
10-	0.024	0.025	0.026	0.027	0.028	0.030	0.031	0.032	0.034	0.036	0.037	0.039	0.041	0.043	0.045	0.047	0.050	0.052	-10
11-	0.024	0.026	0.027	0.028	0.029	0.031	0.032	0.033	0.035	0.037	0.039	0.040	0.042	0.045	0.047	0.049	0.052	0.055	-11
12-	0.025	0.026	0.027	0.029	0.030	0.031	0.033	0.035	0.036	0.038	0.040	0.042	0.044	0.046	0.049	0.052	0.054	0.057	-12
13-	0.026	0.027	0.028	0.029	0.031	0.032	0.034	0.036	0.037	0.039	0.041	0.044	0.046	0.048	0.051	0.054	0.057	0.060	-13
14-	0.026	0.027	0.029	0.030	0.032	0.033	0.035	0.037	0.038	0.041	0.043	0.045	0.048	0.050	0.053	0.056	0.059	0.063	-14
15-	0.027	0.028	0.029	0.031	0.032	0.034	0.036	0.038	0.040	0.042	0.044	0.047	0.049	0.052	0.055	0.059	0.062	0.066	-15
16-	0.027	0.029	0.030	0.032	0.033	0.035	0.037	0.039	0.041	0.043	0.046	0.048	0.051	0.054	0.057	0.061	0.065	0.069	-16
17-	0.028	0.029	0.031	0.032	0.034	0.036	0.038	0.040	0.042	0.044	0.047	0.050	0.053	0.056	0.060	0.063	0.068	0.072	-17
18-	0.028	0.030	0.031	0.033	0.035	0.037	0.039	0.041	0.043	0.046	0.048	0.051	0.055	0.058	0.062	0.066	0.070	0.075	-18
19-	0.029	0.030	0.032	0.034	0.035	0.038	0.040	0.042	0.044	0.047	0.050	0.053	0.056	0.060	0.064	0.069	0.073	0.079	-19
20-	0.029	0.031	0.033	0.034	0.036	0.038	0.041	0.043	0.046	0.048	0.051	0.055	0.058	0.062	0.066	0.071	0.076	0.082	-20
21-	0.030	0.031	0.033	0.035	0.037	0.039	0.041	0.044	0.047	0.049	0.053	0.056	0.060	0.064	0.069	0.074	0.079	0.085	-21
22-	0.030	0.032	0.034	0.036	0.038	0.040	0.042	0.045	0.048	0.051	0.054	0.058	0.062	0.066	0.071	0.076	0.082	0.088	-22
23-	0.031	0.033	0.034	0.036	0.038	0.041	0.043	0.046	0.049	0.052	0.055	0.059	0.063	0.068	0.073	0.079	0.085	0.092	-23
24-	0.031	0.033	0.035	0.037	0.039	0.041	0.044	0.047	0.050	0.053	0.057	0.061	0.065	0.070	0.075	0.081	0.088	0.095	-24

25-| 0.032 0.033 0.035 0.037 0.040 0.042 0.045 0.047 0.051 0.054 0.058 0.062 0.066 0.072 0.077 0.083 0.090 0.098 |-25
26-| 0.032 0.034 0.036 0.038 0.040 0.043 0.045 0.048 0.051 0.055 0.059 0.063 0.068 0.073 0.079 0.085 0.093 0.101 |-26
27-| 0.032 0.034 0.036 0.038 0.041 0.043 0.046 0.049 0.052 0.056 0.060 0.064 0.069 0.074 0.081 0.087 0.095 0.103 |-27
28-| 0.033 0.034 0.036 0.039 0.041 0.044 0.046 0.049 0.053 0.057 0.061 0.065 0.070 0.076 0.082 0.089 0.097 0.106 |-28
29-| 0.033 0.035 0.037 0.039 0.041 0.044 0.047 0.050 0.053 0.057 0.061 0.066 0.071 0.077 0.084 0.091 0.099 0.108 |-29
30-| 0.033 0.035 0.037 0.039 0.042 0.044 0.047 0.050 0.054 0.058 0.062 0.067 0.072 0.078 0.085 0.092 0.100 0.110 |-30
31-| 0.033 0.035 0.037 0.039 0.042 0.044 0.047 0.051 0.054 0.058 0.063 0.067 0.073 0.079 0.086 0.093 0.102 0.111 |-31
32-| 0.033 0.035 0.037 0.040 0.042 0.045 0.048 0.051 0.055 0.059 0.063 0.068 0.073 0.079 0.086 0.094 0.103 0.112 |-32
33-| 0.033 0.035 0.037 0.040 0.042 0.045 0.048 0.051 0.055 0.059 0.063 0.068 0.073 0.080 0.086 0.094 0.103 0.113 |-33
34-| 0.033 0.035 0.037 0.040 0.042 0.045 0.048 0.051 0.055 0.059 0.063 0.068 0.074 0.080 0.087 0.094 0.103 0.113 |-34
35-| 0.033 0.035 0.037 0.040 0.042 0.045 0.048 0.051 0.055 0.059 0.063 0.068 0.073 0.080 0.086 0.094 0.103 0.113 |-35
36-| 0.033 0.035 0.037 0.040 0.042 0.045 0.048 0.051 0.055 0.059 0.063 0.068 0.073 0.079 0.086 0.094 0.102 0.112 |-36
37-| 0.033 0.035 0.037 0.039 0.042 0.045 0.048 0.051 0.054 0.058 0.062 0.067 0.073 0.079 0.085 0.093 0.102 0.111 |-37
38-| 0.033 0.035 0.037 0.039 0.042 0.044 0.047 0.050 0.054 0.058 0.062 0.067 0.072 0.078 0.084 0.092 0.100 0.109 |-38
39-| 0.033 0.035 0.037 0.039 0.041 0.044 0.047 0.050 0.053 0.057 0.061 0.066 0.071 0.077 0.083 0.091 0.098 0.108 |-39
40-| 0.032 0.034 0.036 0.039 0.041 0.043 0.046 0.049 0.053 0.056 0.061 0.065 0.070 0.076 0.082 0.089 0.096 0.106 |-40
41-| 0.032 0.034 0.036 0.038 0.040 0.043 0.046 0.049 0.052 0.056 0.060 0.064 0.069 0.074 0.080 0.087 0.094 0.103 |-41
42-| 0.032 0.034 0.036 0.038 0.040 0.042 0.045 0.048 0.051 0.055 0.059 0.063 0.068 0.073 0.078 0.085 0.092 0.100 |-42
43-| 0.032 0.033 0.035 0.037 0.039 0.042 0.044 0.047 0.050 0.054 0.058 0.062 0.066 0.071 0.077 0.083 0.090 0.097 |-43
44-| 0.031 0.033 0.035 0.037 0.039 0.041 0.044 0.046 0.050 0.053 0.056 0.060 0.065 0.069 0.075 0.081 0.087 0.094 |-44
45-| 0.031 0.032 0.034 0.036 0.038 0.041 0.043 0.046 0.048 0.052 0.055 0.059 0.063 0.068 0.073 0.078 0.084 0.091 |-45
46-| 0.030 0.032 0.034 0.035 0.038 0.040 0.042 0.045 0.048 0.050 0.054 0.057 0.061 0.066 0.070 0.075 0.081 0.088 |-46
47-| 0.030 0.031 0.033 0.035 0.037 0.039 0.041 0.044 0.046 0.049 0.052 0.056 0.060 0.064 0.068 0.073 0.079 0.084 |-47
48-| 0.029 0.031 0.032 0.034 0.036 0.038 0.040 0.043 0.045 0.048 0.051 0.054 0.058 0.062 0.066 0.071 0.076 0.081 |-48
49-| 0.029 0.030 0.032 0.034 0.035 0.037 0.039 0.042 0.044 0.047 0.050 0.053 0.056 0.060 0.064 0.068 0.073 0.078 |-49
50-| 0.028 0.030 0.031 0.033 0.035 0.037 0.038 0.041 0.043 0.045 0.048 0.051 0.054 0.058 0.061 0.065 0.070 0.074 |-50
51-| 0.028 0.029 0.031 0.032 0.034 0.036 0.038 0.040 0.042 0.044 0.047 0.050 0.053 0.056 0.059 0.063 0.067 0.071 |-51
52-| 0.027 0.029 0.030 0.031 0.033 0.035 0.037 0.039 0.041 0.043 0.045 0.048 0.051 0.054 0.057 0.060 0.064 0.068 |-52
53-| 0.027 0.028 0.029 0.031 0.032 0.034 0.036 0.038 0.039 0.042 0.044 0.046 0.049 0.052 0.055 0.058 0.061 0.065 |-53
54-| 0.026 0.027 0.029 0.030 0.031 0.033 0.035 0.036 0.038 0.040 0.042 0.045 0.047 0.050 0.053 0.056 0.059 0.062 |-54
55-| 0.026 0.027 0.028 0.029 0.031 0.032 0.034 0.035 0.037 0.039 0.041 0.043 0.045 0.048 0.050 0.053 0.056 0.059 |-55
56-| 0.025 0.026 0.027 0.028 0.030 0.031 0.033 0.034 0.036 0.038 0.040 0.042 0.044 0.046 0.048 0.051 0.054 0.057 |-56
57-| 0.024 0.025 0.027 0.028 0.029 0.030 0.032 0.033 0.035 0.036 0.038 0.040 0.042 0.044 0.047 0.049 0.051 0.054 |-57
58-| 0.024 0.025 0.026 0.027 0.028 0.029 0.031 0.032 0.034 0.035 0.037 0.039 0.041 0.043 0.045 0.047 0.049 0.051 |-58
59-| 0.023 0.024 0.025 0.026 0.027 0.029 0.030 0.031 0.033 0.034 0.036 0.037 0.039 0.041 0.043 0.045 0.047 0.049 |-59
60-| 0.023 0.024 0.024 0.026 0.027 0.028 0.029 0.030 0.032 0.033 0.034 0.036 0.037 0.039 0.041 0.043 0.045 0.047 |-60
61-| 0.022 0.023 0.024 0.025 0.026 0.027 0.028 0.029 0.031 0.032 0.033 0.035 0.036 0.038 0.039 0.041 0.043 0.045 |-61
62-| 0.021 0.022 0.023 0.024 0.025 0.026 0.027 0.028 0.029 0.031 0.032 0.033 0.035 0.036 0.038 0.039 0.041 0.043 |-62
63-| 0.021 0.022 0.023 0.023 0.024 0.025 0.026 0.027 0.028 0.030 0.031 0.032 0.033 0.035 0.036 0.038 0.039 0.041 |-63
64-| 0.020 0.021 0.022 0.023 0.024 0.024 0.025 0.027 0.028 0.029 0.030 0.031 0.032 0.033 0.035 0.036 0.037 0.039 |-64
65-| 0.020 0.021 0.021 0.022 0.023 0.024 0.025 0.026 0.027 0.028 0.029 0.030 0.031 0.032 0.033 0.034 0.036 0.037 |-65
66-| 0.019 0.020 0.021 0.021 0.022 0.023 0.024 0.025 0.026 0.027 0.028 0.029 0.030 0.031 0.032 0.033 0.034 0.035 |-66

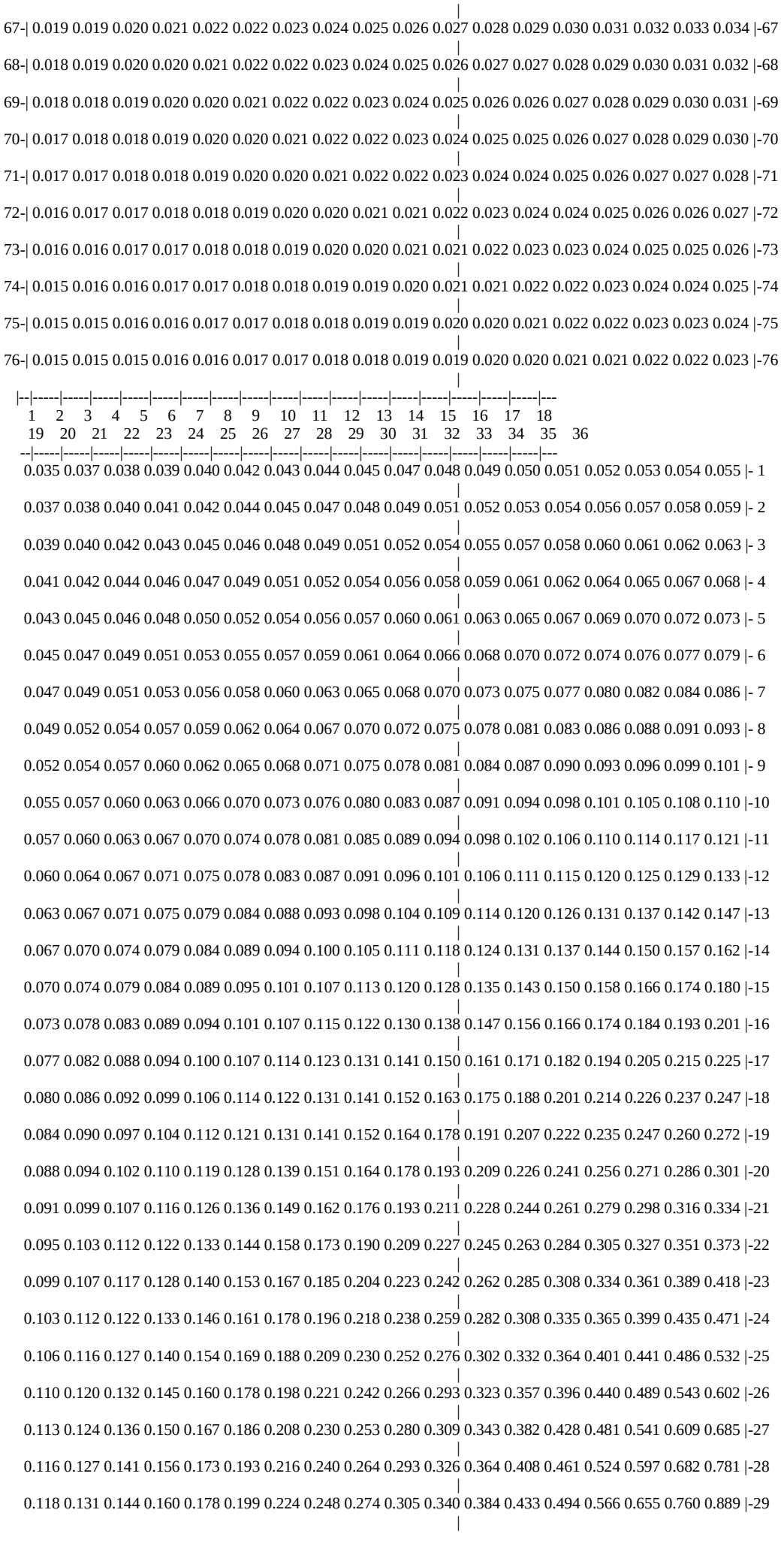

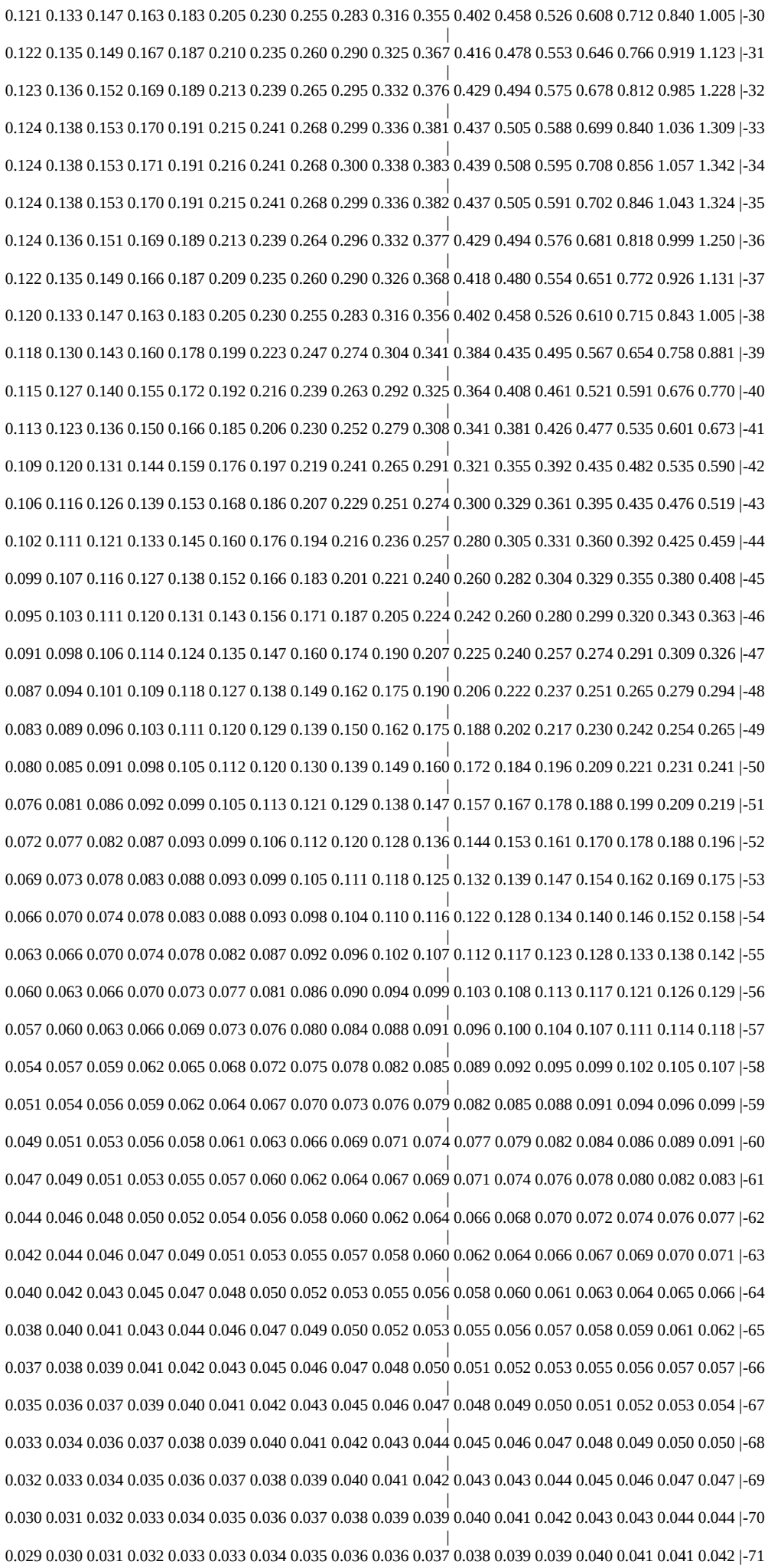
0.121 0.133 0.147 0.163 0.183 0.205 0.230 0.255 0.283 0.316 0.355 0.402 0.458 0.526 0.608 0.712 0.840 1.005 |-30
0.122 0.135 0.149 0.167 0.187 0.210 0.235 0.260 0.290 0.325 0.367 0.416 0.478 0.553 0.646 0.766 0.919 1.123 |-31
0.123 0.136 0.152 0.169 0.189 0.213 0.239 0.265 0.295 0.332 0.376 0.429 0.494 0.575 0.678 0.812 0.985 1.228 |-32
0.124 0.138 0.153 0.170 0.191 0.215 0.241 0.268 0.299 0.336 0.381 0.437 0.505 0.588 0.699 0.840 1.036 1.309 |-33
0.124 0.138 0.153 0.171 0.191 0.216 0.241 0.268 0.300 0.338 0.383 0.439 0.508 0.595 0.708 0.856 1.057 1.342 |-34
0.124 0.138 0.153 0.170 0.191 0.215 0.241 0.268 0.299 0.336 0.382 0.437 0.505 0.591 0.702 0.846 1.043 1.324 |-35
0.124 0.136 0.151 0.169 0.189 0.213 0.239 0.264 0.296 0.332 0.377 0.429 0.494 0.576 0.681 0.818 0.999 1.250 |-36
0.122 0.135 0.149 0.166 0.187 0.209 0.235 0.260 0.290 0.326 0.368 0.418 0.480 0.554 0.651 0.772 0.926 1.131 |-37
0.120 0.133 0.147 0.163 0.183 0.205 0.230 0.255 0.283 0.316 0.356 0.402 0.458 0.526 0.610 0.715 0.843 1.005 |-38
0.118 0.130 0.143 0.160 0.178 0.199 0.223 0.247 0.274 0.304 0.341 0.384 0.435 0.495 0.567 0.654 0.758 0.881 |-39
0.115 0.127 0.140 0.155 0.172 0.192 0.216 0.239 0.263 0.292 0.325 0.364 0.408 0.461 0.521 0.591 0.676 0.770 |-40
0.113 0.123 0.136 0.150 0.166 0.185 0.206 0.230 0.252 0.279 0.308 0.341 0.381 0.426 0.477 0.535 0.601 0.673 |-41
0.109 0.120 0.131 0.144 0.159 0.176 0.197 0.219 0.241 0.265 0.291 0.321 0.355 0.392 0.435 0.482 0.535 0.590 |-42
0.106 0.116 0.126 0.139 0.153 0.168 0.186 0.207 0.229 0.251 0.274 0.300 0.329 0.361 0.395 0.435 0.476 0.519 |-43
0.102 0.111 0.121 0.133 0.145 0.160 0.176 0.194 0.216 0.236 0.257 0.280 0.305 0.331 0.360 0.392 0.425 0.459 |-44
0.099 0.107 0.116 0.127 0.138 0.152 0.166 0.183 0.201 0.221 0.240 0.260 0.282 0.304 0.329 0.355 0.380 0.408 |-45
0.095 0.103 0.111 0.120 0.131 0.143 0.156 0.171 0.187 0.205 0.224 0.242 0.260 0.280 0.299 0.320 0.343 0.363 |-46
0.091 0.098 0.106 0.114 0.124 0.135 0.147 0.160 0.174 0.190 0.207 0.225 0.240 0.257 0.274 0.291 0.309 0.326 |-47
0.087 0.094 0.101 0.109 0.118 0.127 0.138 0.149 0.162 0.175 0.190 0.206 0.222 0.237 0.251 0.265 0.279 0.294 |-48
0.083 0.089 0.096 0.103 0.111 0.120 0.129 0.139 0.150 0.162 0.175 0.188 0.202 0.217 0.230 0.242 0.254 0.265 |-49
0.080 0.085 0.091 0.098 0.105 0.112 0.120 0.130 0.139 0.149 0.160 0.172 0.184 0.196 0.209 0.221 0.231 0.241 |-50
0.076 0.081 0.086 0.092 0.099 0.105 0.113 0.121 0.129 0.138 0.147 0.157 0.167 0.178 0.188 0.199 0.209 0.219 |-51
0.072 0.077 0.082 0.087 0.093 0.099 0.106 0.112 0.120 0.128 0.136 0.144 0.153 0.161 0.170 0.178 0.188 0.196 |-52
0.069 0.073 0.078 0.083 0.088 0.093 0.099 0.105 0.111 0.118 0.125 0.132 0.139 0.147 0.154 0.162 0.169 0.175 |-53
0.066 0.070 0.074 0.078 0.083 0.088 0.093 0.098 0.104 0.110 0.116 0.122 0.128 0.134 0.140 0.146 0.152 0.158 |-54
0.063 0.066 0.070 0.074 0.078 0.082 0.087 0.092 0.096 0.102 0.107 0.112 0.117 0.123 0.128 0.133 0.138 0.142 |-55
0.060 0.063 0.066 0.070 0.073 0.077 0.081 0.086 0.090 0.094 0.099 0.103 0.108 0.113 0.117 0.121 0.126 0.129 |-56
0.057 0.060 0.063 0.066 0.069 0.073 0.076 0.080 0.084 0.088 0.091 0.096 0.100 0.104 0.107 0.111 0.114 0.118 |-57
0.054 0.057 0.059 0.062 0.065 0.068 0.072 0.075 0.078 0.082 0.085 0.089 0.092 0.095 0.099 0.102 0.105 0.107 |-58
0.051 0.054 0.056 0.059 0.062 0.064 0.067 0.070 0.073 0.076 0.079 0.082 0.085 0.088 0.091 0.094 0.096 0.099 |-59
0.049 0.051 0.053 0.056 0.058 0.061 0.063 0.066 0.069 0.071 0.074 0.077 0.079 0.082 0.084 0.086 0.089 0.091 |-60
0.047 0.049 0.051 0.053 0.055 0.057 0.060 0.062 0.064 0.067 0.069 0.071 0.074 0.076 0.078 0.080 0.082 0.083 |-61
0.044 0.046 0.048 0.050 0.052 0.054 0.056 0.058 0.060 0.062 0.064 0.066 0.068 0.070 0.072 0.074 0.076 0.077 |-62
0.042 0.044 0.046 0.047 0.049 0.051 0.053 0.055 0.057 0.058 0.060 0.062 0.064 0.066 0.067 0.069 0.070 0.071 |-63
0.040 0.042 0.043 0.045 0.047 0.048 0.050 0.052 0.053 0.055 0.056 0.058 0.060 0.061 0.063 0.064 0.065 0.066 |-64
0.038 0.040 0.041 0.043 0.044 0.046 0.047 0.049 0.050 0.052 0.053 0.055 0.056 0.057 0.058 0.059 0.061 0.062 |-65
0.037 0.038 0.039 0.041 0.042 0.043 0.045 0.046 0.047 0.048 0.050 0.051 0.052 0.053 0.055 0.056 0.057 0.057 |-66
0.035 0.036 0.037 0.039 0.040 0.041 0.042 0.043 0.045 0.046 0.047 0.048 0.049 0.050 0.051 0.052 0.053 0.054 |-67
0.033 0.034 0.036 0.037 0.038 0.039 0.040 0.041 0.042 0.043 0.044 0.045 0.046 0.047 0.048 0.049 0.050 0.050 |-68
0.032 0.033 0.034 0.035 0.036 0.037 0.038 0.039 0.040 0.041 0.042 0.043 0.043 0.044 0.045 0.046 0.047 0.047 |-69
0.030 0.031 0.032 0.033 0.034 0.035 0.036 0.037 0.038 0.039 0.039 0.040 0.041 0.042 0.043 0.043 0.044 0.044 |-70
0.029 0.030 0.031 0.032 0.033 0.033 0.034 0.035 0.036 0.036 0.037 0.038 0.039 0.039 0.040 0.041 0.041 0.042 |-71

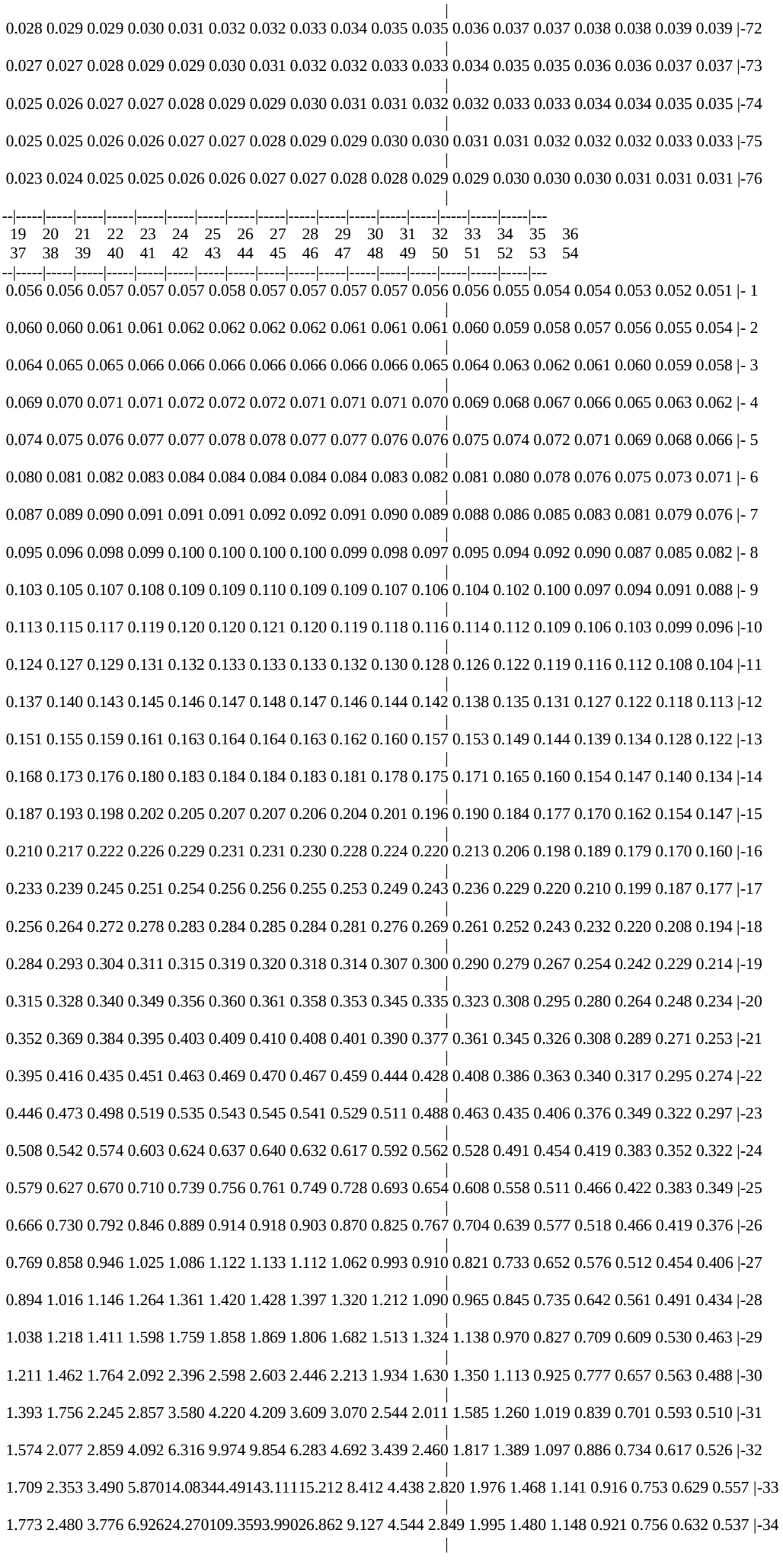
0.028 0.029 0.029 0.030 0.031 0.032 0.032 0.033 0.034 0.035 0.035 0.036 0.037 0.037 0.038 0.038 0.039 0.039 |-72
0.027 0.027 0.028 0.029 0.029 0.030 0.031 0.032 0.032 0.033 0.033 0.034 0.035 0.035 0.036 0.036 0.037 0.037 |-73
0.025 0.026 0.027 0.027 0.028 0.029 0.029 0.030 0.031 0.031 0.032 0.032 0.033 0.033 0.034 0.034 0.035 0.035 |-74
0.025 0.025 0.026 0.026 0.027 0.027 0.028 0.029 0.029 0.030 0.030 0.031 0.031 0.032 0.032 0.032 0.033 0.033 |-75
0.023 0.024 0.025 0.025 0.026 0.026 0.027 0.027 0.028 0.028 0.029 0.029 0.030 0.030 0.030 0.031 0.031 0.031 |-76
19 20 21 22 23 24 25 26 27 28 29 30 31 32 33 34 35 36
37 38 39 40 41 42 43 44 45 46 47 48 49 50 51 52 53 54
0.056 0.056 0.057 0.057 0.057 0.058 0.057 0.057 0.057 0.057 0.056 0.056 0.055 0.054 0.054 0.053 0.052 0.051 |- 1
0.060 0.060 0.061 0.061 0.062 0.062 0.062 0.062 0.061 0.061 0.061 0.060 0.059 0.058 0.057 0.056 0.055 0.054 |- 2
0.064 0.065 0.065 0.066 0.066 0.066 0.066 0.066 0.066 0.066 0.065 0.064 0.063 0.062 0.061 0.060 0.059 0.058 |- 3
0.069 0.070 0.071 0.071 0.072 0.072 0.072 0.071 0.071 0.071 0.070 0.069 0.068 0.067 0.066 0.065 0.063 0.062 |- 4
0.074 0.075 0.076 0.077 0.077 0.078 0.078 0.077 0.077 0.076 0.076 0.075 0.074 0.072 0.071 0.069 0.068 0.066 |- 5
0.080 0.081 0.082 0.083 0.084 0.084 0.084 0.084 0.084 0.083 0.082 0.081 0.080 0.078 0.076 0.075 0.073 0.071 |- 6
0.087 0.089 0.090 0.091 0.091 0.091 0.092 0.092 0.091 0.090 0.089 0.088 0.086 0.085 0.083 0.081 0.079 0.076 |- 7
0.095 0.096 0.098 0.099 0.100 0.100 0.100 0.100 0.099 0.098 0.097 0.095 0.094 0.092 0.090 0.087 0.085 0.082 |- 8
0.103 0.105 0.107 0.108 0.109 0.109 0.110 0.109 0.109 0.107 0.106 0.104 0.102 0.100 0.097 0.094 0.091 0.088 |- 9
0.113 0.115 0.117 0.119 0.120 0.120 0.121 0.120 0.119 0.118 0.116 0.114 0.112 0.109 0.106 0.103 0.099 0.096 |-10
0.124 0.127 0.129 0.131 0.132 0.133 0.133 0.133 0.132 0.130 0.128 0.126 0.122 0.119 0.116 0.112 0.108 0.104 |-11
0.137 0.140 0.143 0.145 0.146 0.147 0.148 0.147 0.146 0.144 0.142 0.138 0.135 0.131 0.127 0.122 0.118 0.113 |-12
0.151 0.155 0.159 0.161 0.163 0.164 0.164 0.163 0.162 0.160 0.157 0.153 0.149 0.144 0.139 0.134 0.128 0.122 |-13
0.168 0.173 0.176 0.180 0.183 0.184 0.184 0.183 0.181 0.178 0.175 0.171 0.165 0.160 0.154 0.147 0.140 0.134 |-14
0.187 0.193 0.198 0.202 0.205 0.207 0.207 0.206 0.204 0.201 0.196 0.190 0.184 0.177 0.170 0.162 0.154 0.147 |-15
0.210 0.217 0.222 0.226 0.229 0.231 0.231 0.230 0.228 0.224 0.220 0.213 0.206 0.198 0.189 0.179 0.170 0.160 |-16
0.233 0.239 0.245 0.251 0.254 0.256 0.256 0.255 0.253 0.249 0.243 0.236 0.229 0.220 0.210 0.199 0.187 0.177 |-17
0.256 0.264 0.272 0.278 0.283 0.284 0.285 0.284 0.281 0.276 0.269 0.261 0.252 0.243 0.232 0.220 0.208 0.194 |-18
0.284 0.293 0.304 0.311 0.315 0.319 0.320 0.318 0.314 0.307 0.300 0.290 0.279 0.267 0.254 0.242 0.229 0.214 |-19
0.315 0.328 0.340 0.349 0.356 0.360 0.361 0.358 0.353 0.345 0.335 0.323 0.308 0.295 0.280 0.264 0.248 0.234 |-20
0.352 0.369 0.384 0.395 0.403 0.409 0.410 0.408 0.401 0.390 0.377 0.361 0.345 0.326 0.308 0.289 0.271 0.253 |-21
0.395 0.416 0.435 0.451 0.463 0.469 0.470 0.467 0.459 0.444 0.428 0.408 0.386 0.363 0.340 0.317 0.295 0.274 |-22
0.446 0.473 0.498 0.519 0.535 0.543 0.545 0.541 0.529 0.511 0.488 0.463 0.435 0.406 0.376 0.349 0.322 0.297 |-23
0.508 0.542 0.574 0.603 0.624 0.637 0.640 0.632 0.617 0.592 0.562 0.528 0.491 0.454 0.419 0.383 0.352 0.322 |-24
0.579 0.627 0.670 0.710 0.739 0.756 0.761 0.749 0.728 0.693 0.654 0.608 0.558 0.511 0.466 0.422 0.383 0.349 |-25
0.666 0.730 0.792 0.846 0.889 0.914 0.918 0.903 0.870 0.825 0.767 0.704 0.639 0.577 0.518 0.466 0.419 0.376 |-26
0.769 0.858 0.946 1.025 1.086 1.122 1.133 1.112 1.062 0.993 0.910 0.821 0.733 0.652 0.576 0.512 0.454 0.406 |-27
0.894 1.016 1.146 1.264 1.361 1.420 1.428 1.397 1.320 1.212 1.090 0.965 0.845 0.735 0.642 0.561 0.491 0.434 |-28
1.038 1.218 1.411 1.598 1.759 1.858 1.869 1.806 1.682 1.513 1.324 1.138 0.970 0.827 0.709 0.609 0.530 0.463 |-29
1.211 1.462 1.764 2.092 2.396 2.598 2.603 2.446 2.213 1.934 1.630 1.350 1.113 0.925 0.777 0.657 0.563 0.488 |-30
1.393 1.756 2.245 2.857 3.580 4.220 4.209 3.609 3.070 2.544 2.011 1.585 1.260 1.019 0.839 0.701 0.593 0.510 |-31
1.574 2.077 2.859 4.092 6.316 9.974 9.854 6.283 4.692 3.439 2.460 1.817 1.389 1.097 0.886 0.734 0.617 0.526 |-32
1.709 2.353 3.490 5.87014.08344.49143.11115.212 8.412 4.438 2.820 1.976 1.468 1.141 0.916 0.753 0.629 0.557 |-33
1.773 2.480 3.776 6.92624.270109.3593.99026.862 9.127 4.544 2.849 1.995 1.480 1.148 0.921 0.756 0.632 0.537 |-34

1.737 2.408 3.620 6.36111.56230.43529.67310.251 5.420 3.666 2.551 1.864 1.417 1.115 0.900 0.742 0.621 0.531 |-35

1.605 2.122 2.843 3.901 5.451 7.320 7.173 5.065 3.572 2.769 2.138 1.650 1.303 1.046 0.857 0.714 0.604 0.517 |-36

1.400 1.741 2.180 2.715 3.259 3.625 3.563 3.078 2.556 2.129 1.748 1.427 1.165 0.958 0.801 0.676 0.577 0.497 |-37

1.196 1.433 1.705 1.993 2.235 2.361 2.329 2.156 1.922 1.677 1.439 1.216 1.023 0.866 0.735 0.630 0.544 0.473 |-38

1.020 1.184 1.357 1.525 1.653 1.719 1.705 1.626 1.495 1.347 1.189 1.034 0.894 0.772 0.670 0.582 0.508 0.446 |-39

0.871 0.986 1.098 1.204 1.284 1.324 1.318 1.273 1.196 1.099 0.992 0.883 0.779 0.688 0.605 0.533 0.472 0.418 |-40

0.750 0.830 0.908 0.975 1.027 1.053 1.052 1.023 0.976 0.910 0.836 0.757 0.682 0.609 0.545 0.486 0.435 0.389 |-41

0.647 0.705 0.760 0.807 0.839 0.858 0.858 0.841 0.808 0.764 0.711 0.655 0.597 0.542 0.490 0.443 0.399 0.362 |-42

0.562 0.606 0.645 0.678 0.701 0.714 0.715 0.703 0.680 0.648 0.610 0.569 0.524 0.481 0.442 0.402 0.367 0.335 |-43

0.493 0.524 0.553 0.577 0.594 0.604 0.604 0.595 0.579 0.557 0.529 0.496 0.464 0.430 0.398 0.366 0.336 0.310 |-44

0.434 0.458 0.480 0.496 0.509 0.516 0.517 0.511 0.499 0.481 0.461 0.437 0.411 0.385 0.358 0.333 0.309 0.286 |-45

0.384 0.403 0.420 0.432 0.443 0.448 0.447 0.444 0.435 0.422 0.404 0.386 0.366 0.346 0.325 0.303 0.283 0.264 |-46

0.342 0.356 0.369 0.379 0.388 0.392 0.391 0.388 0.382 0.372 0.359 0.345 0.328 0.312 0.295 0.277 0.260 0.244 |-47

0.307 0.318 0.328 0.336 0.342 0.345 0.345 0.343 0.337 0.330 0.320 0.308 0.296 0.282 0.268 0.253 0.240 0.225 |-48

0.275 0.286 0.293 0.300 0.304 0.306 0.307 0.305 0.301 0.294 0.287 0.277 0.267 0.256 0.244 0.232 0.220 0.205 |-49

0.249 0.257 0.264 0.269 0.273 0.274 0.275 0.273 0.270 0.264 0.259 0.251 0.242 0.233 0.224 0.212 0.199 0.187 |-50

0.227 0.233 0.238 0.243 0.245 0.247 0.247 0.245 0.243 0.239 0.234 0.228 0.221 0.212 0.201 0.190 0.180 0.170 |-51

0.203 0.209 0.215 0.219 0.222 0.224 0.224 0.223 0.220 0.216 0.211 0.204 0.197 0.189 0.181 0.172 0.163 0.155 |-52

0.181 0.187 0.191 0.195 0.197 0.199 0.199 0.198 0.196 0.192 0.188 0.182 0.177 0.170 0.163 0.156 0.149 0.141 |-53

0.163 0.167 0.171 0.173 0.176 0.177 0.177 0.176 0.174 0.171 0.168 0.164 0.159 0.154 0.148 0.142 0.136 0.129 |-54

0.147 0.150 0.153 0.156 0.157 0.158 0.158 0.157 0.156 0.154 0.151 0.148 0.143 0.139 0.134 0.129 0.124 0.119 |-55

0.133 0.136 0.138 0.140 0.142 0.142 0.142 0.142 0.141 0.138 0.136 0.133 0.130 0.126 0.122 0.118 0.114 0.109 |-56

0.121 0.123 0.125 0.127 0.128 0.128 0.129 0.128 0.127 0.126 0.123 0.121 0.118 0.115 0.112 0.108 0.105 0.101 |-57

0.110 0.112 0.114 0.115 0.116 0.116 0.117 0.116 0.115 0.114 0.113 0.110 0.108 0.106 0.103 0.100 0.096 0.093 |-58

0.101 0.102 0.104 0.105 0.106 0.106 0.106 0.106 0.105 0.104 0.103 0.101 0.099 0.097 0.094 0.092 0.089 0.086 |-59

0.092 0.094 0.095 0.096 0.097 0.097 0.097 0.097 0.096 0.095 0.094 0.092 0.091 0.089 0.087 0.085 0.082 0.080 |-60

0.085 0.086 0.087 0.088 0.089 0.089 0.089 0.089 0.088 0.088 0.087 0.085 0.084 0.082 0.080 0.078 0.076 0.074 |-61

0.078 0.079 0.080 0.081 0.082 0.082 0.082 0.082 0.081 0.081 0.080 0.079 0.077 0.076 0.074 0.073 0.071 0.069 |-62

0.073 0.074 0.074 0.075 0.075 0.076 0.076 0.075 0.075 0.074 0.074 0.073 0.072 0.071 0.069 0.068 0.066 0.064 |-63

0.067 0.068 0.069 0.069 0.070 0.070 0.070 0.070 0.069 0.069 0.068 0.068 0.067 0.065 0.064 0.063 0.062 0.060 |-64

0.063 0.063 0.064 0.064 0.065 0.065 0.065 0.065 0.064 0.064 0.063 0.063 0.062 0.061 0.060 0.059 0.057 0.056 |-65

0.058 0.059 0.059 0.060 0.060 0.060 0.060 0.060 0.060 0.060 0.059 0.058 0.058 0.057 0.056 0.055 0.054 0.053 |-66

0.054 0.055 0.055 0.056 0.056 0.056 0.056 0.056 0.056 0.056 0.055 0.055 0.054 0.053 0.052 0.051 0.050 0.049 |-67

0.051 0.051 0.052 0.052 0.052 0.052 0.052 0.052 0.052 0.052 0.051 0.051 0.050 0.050 0.049 0.048 0.047 0.046 |-68

0.048 0.048 0.049 0.049 0.049 0.049 0.049 0.049 0.049 0.048 0.048 0.048 0.047 0.047 0.046 0.045 0.045 0.044 |-69

0.045 0.045 0.045 0.046 0.046 0.046 0.046 0.046 0.046 0.046 0.045 0.045 0.044 0.044 0.043 0.043 0.042 0.041 |-70

0.042 0.042 0.043 0.043 0.043 0.043 0.043 0.043 0.043 0.043 0.042 0.042 0.042 0.041 0.041 0.040 0.039 0.039 |-71

0.039 0.040 0.040 0.040 0.040 0.041 0.040 0.041 0.040 0.040 0.040 0.040 0.039 0.039 0.038 0.038 0.037 0.037 |-72

0.037 0.038 0.038 0.038 0.038 0.038 0.038 0.038 0.038 0.038 0.038 0.037 0.037 0.037 0.036 0.036 0.035 0.035 |-73

0.035 0.035 0.036 0.036 0.036 0.036 0.036 0.036 0.036 0.036 0.036 0.035 0.035 0.035 0.034 0.034 0.033 0.033 |-74

0.033 0.033 0.034 0.034 0.034 0.034 0.034 0.034 0.034 0.034 0.034 0.033 0.033 0.033 0.032 0.032 0.032 0.031 |-75

0.032 0.032 0.032 0.032 0.032 0.032 0.032 0.032 0.032 0.032 0.032 0.032 0.031 0.031 0.031 0.030 0.030 0.030 |-76

37 38 39 40 41 42 43 44 45 46 47 48 49 50 51 52 53 54
55 56 57 58 59 60 61 62 63 64 65 66 67 68 69 70 71 72
0.049 0.048 0.047 0.046 0.045 0.043 0.042 0.041 0.040 0.038 0.037 0.036 0.035 0.034 0.032 0.031 0.030 0.029 |- 1
0.053 0.051 0.050 0.049 0.047 0.046 0.045 0.043 0.042 0.040 0.039 0.038 0.036 0.035 0.034 0.033 0.032 0.030 |- 2
0.056 0.055 0.053 0.052 0.050 0.049 0.047 0.046 0.044 0.042 0.041 0.040 0.038 0.037 0.035 0.034 0.033 0.032 |- 3
0.060 0.058 0.057 0.055 0.053 0.051 0.050 0.048 0.046 0.045 0.043 0.042 0.040 0.038 0.037 0.036 0.034 0.033 |- 4
0.064 0.062 0.060 0.059 0.056 0.055 0.053 0.051 0.049 0.047 0.045 0.044 0.042 0.040 0.039 0.037 0.036 0.034 |- 5
0.069 0.066 0.064 0.062 0.060 0.058 0.056 0.054 0.052 0.050 0.048 0.046 0.044 0.042 0.040 0.039 0.037 0.036 |- 6
0.074 0.071 0.069 0.066 0.064 0.062 0.059 0.057 0.055 0.052 0.050 0.048 0.046 0.044 0.042 0.040 0.039 0.037 |- 7
0.079 0.077 0.074 0.071 0.068 0.066 0.063 0.060 0.058 0.055 0.053 0.051 0.048 0.046 0.044 0.042 0.040 0.039 |- 8
0.085 0.082 0.079 0.076 0.073 0.070 0.067 0.064 0.061 0.058 0.056 0.053 0.051 0.048 0.046 0.044 0.042 0.040 |- 9
0.092 0.089 0.085 0.081 0.078 0.074 0.071 0.068 0.064 0.062 0.059 0.056 0.053 0.051 0.048 0.046 0.044 0.042 |-10
0.100 0.095 0.091 0.087 0.083 0.079 0.075 0.072 0.068 0.065 0.062 0.059 0.056 0.053 0.050 0.048 0.046 0.043 |-11
0.108 0.103 0.098 0.094 0.089 0.084 0.080 0.076 0.072 0.069 0.065 0.062 0.059 0.056 0.053 0.050 0.047 0.045 |-12
0.117 0.111 0.106 0.101 0.095 0.090 0.085 0.081 0.077 0.072 0.069 0.065 0.061 0.058 0.055 0.052 0.049 0.047 |-13
0.127 0.121 0.114 0.108 0.102 0.097 0.091 0.086 0.081 0.077 0.072 0.068 0.064 0.061 0.057 0.054 0.051 0.049 |-14
0.139 0.131 0.124 0.117 0.110 0.103 0.097 0.091 0.086 0.081 0.076 0.072 0.067 0.064 0.060 0.056 0.053 0.051 |-15
0.151 0.142 0.134 0.126 0.118 0.111 0.104 0.097 0.091 0.085 0.080 0.075 0.071 0.066 0.063 0.059 0.056 0.052 |-16
0.166 0.155 0.145 0.135 0.127 0.118 0.110 0.103 0.096 0.090 0.084 0.079 0.074 0.069 0.065 0.061 0.058 0.054 |-17
0.181 0.169 0.157 0.146 0.136 0.126 0.118 0.109 0.102 0.095 0.088 0.083 0.077 0.072 0.068 0.064 0.060 0.056 |-18
0.199 0.184 0.171 0.158 0.146 0.135 0.125 0.116 0.108 0.100 0.093 0.086 0.081 0.075 0.070 0.066 0.062 0.058 |-19
0.218 0.201 0.185 0.170 0.157 0.144 0.133 0.123 0.114 0.105 0.098 0.091 0.084 0.078 0.073 0.068 0.064 0.060 |-20
0.236 0.219 0.201 0.184 0.168 0.154 0.142 0.130 0.120 0.111 0.102 0.095 0.088 0.082 0.076 0.071 0.066 0.062 |-21
0.255 0.236 0.217 0.198 0.181 0.164 0.150 0.137 0.126 0.116 0.107 0.099 0.091 0.085 0.079 0.073 0.068 0.064 |-22
0.274 0.253 0.233 0.213 0.193 0.175 0.159 0.145 0.133 0.122 0.112 0.103 0.095 0.088 0.081 0.075 0.070 0.065 |-23
0.295 0.270 0.247 0.227 0.206 0.186 0.168 0.153 0.139 0.127 0.116 0.107 0.098 0.091 0.084 0.078 0.072 0.067 |-24
0.317 0.288 0.263 0.240 0.218 0.197 0.177 0.160 0.145 0.132 0.120 0.110 0.102 0.093 0.086 0.080 0.074 0.069 |-25
0.339 0.306 0.278 0.253 0.230 0.207 0.186 0.168 0.151 0.137 0.125 0.114 0.105 0.096 0.088 0.082 0.075 0.070 |-26
0.363 0.325 0.292 0.265 0.240 0.217 0.194 0.174 0.157 0.142 0.129 0.118 0.108 0.099 0.091 0.084 0.077 0.072 |-27
0.385 0.343 0.307 0.277 0.250 0.226 0.202 0.181 0.163 0.147 0.133 0.121 0.110 0.101 0.092 0.085 0.079 0.073 |-28
0.406 0.360 0.320 0.286 0.258 0.234 0.210 0.187 0.167 0.151 0.136 0.124 0.113 0.103 0.094 0.087 0.080 0.074 |-29
0.426 0.375 0.332 0.297 0.267 0.240 0.217 0.193 0.172 0.155 0.139 0.126 0.115 0.105 0.096 0.088 0.081 0.075 |-30
0.442 0.388 0.343 0.306 0.275 0.247 0.222 0.197 0.176 0.157 0.142 0.128 0.116 0.106 0.097 0.089 0.082 0.075 |-31
0.460 0.406 0.357 0.316 0.281 0.252 0.226 0.200 0.178 0.160 0.143 0.129 0.117 0.107 0.098 0.090 0.082 0.076 |-32
0.473 0.409 0.359 0.317 0.282 0.253 0.227 0.201 0.179 0.160 0.144 0.130 0.118 0.107 0.098 0.090 0.083 0.076 |-33
0.462 0.402 0.353 0.313 0.280 0.251 0.226 0.201 0.179 0.160 0.143 0.130 0.118 0.107 0.098 0.090 0.082 0.076 |-34
0.456 0.399 0.350 0.310 0.278 0.249 0.224 0.199 0.177 0.159 0.143 0.129 0.117 0.107 0.097 0.089 0.082 0.076 |-35
0.448 0.391 0.344 0.306 0.273 0.246 0.222 0.197 0.176 0.157 0.141 0.128 0.116 0.106 0.097 0.089 0.082 0.075 |-36
0.432 0.380 0.336 0.300 0.269 0.242 0.218 0.193 0.173 0.154 0.140 0.126 0.115 0.105 0.096 0.088 0.081 0.075 |-37
0.415 0.366 0.326 0.291 0.262 0.236 0.212 0.189 0.169 0.152 0.137 0.124 0.113 0.103 0.095 0.087 0.080 0.074 |-38
0.395 0.351 0.314 0.281 0.254 0.230 0.206 0.184 0.165 0.148 0.134 0.121 0.111 0.101 0.093 0.086 0.079 0.073 |-39

0.372 0.334 0.299 0.271 0.245 0.222 0.198 0.178 0.160 0.144 0.130 0.119 0.108 0.099 0.091 0.084 0.078 0.072 |-40
0.350 0.315 0.285 0.259 0.235 0.212 0.190 0.171 0.154 0.139 0.127 0.116 0.106 0.097 0.089 0.082 0.076 0.071 |-41
0.327 0.297 0.270 0.247 0.225 0.202 0.182 0.164 0.149 0.135 0.123 0.112 0.103 0.095 0.087 0.080 0.075 0.069 |-42
0.305 0.279 0.255 0.234 0.213 0.192 0.173 0.156 0.142 0.130 0.118 0.108 0.100 0.092 0.085 0.078 0.073 0.068 |-43
0.284 0.261 0.240 0.221 0.200 0.180 0.164 0.149 0.136 0.124 0.114 0.105 0.096 0.089 0.082 0.076 0.071 0.066 |-44
0.264 0.245 0.226 0.206 0.187 0.170 0.155 0.142 0.130 0.119 0.109 0.101 0.093 0.086 0.080 0.074 0.069 0.064 |-45
0.245 0.228 0.210 0.191 0.175 0.160 0.146 0.134 0.123 0.114 0.105 0.097 0.089 0.083 0.077 0.072 0.067 0.063 |-46
0.228 0.211 0.194 0.178 0.163 0.150 0.138 0.127 0.117 0.108 0.100 0.093 0.086 0.080 0.074 0.070 0.065 0.061 |-47
0.210 0.194 0.179 0.165 0.152 0.140 0.130 0.120 0.111 0.103 0.095 0.089 0.083 0.077 0.072 0.067 0.063 0.059 |-48
0.191 0.178 0.165 0.153 0.142 0.131 0.122 0.113 0.105 0.098 0.091 0.085 0.079 0.074 0.069 0.065 0.061 0.057 |-49
0.174 0.163 0.152 0.141 0.132 0.123 0.114 0.107 0.099 0.093 0.087 0.081 0.076 0.071 0.066 0.062 0.059 0.055 |-50
0.159 0.150 0.140 0.131 0.123 0.115 0.107 0.100 0.094 0.088 0.082 0.077 0.073 0.068 0.064 0.060 0.057 0.053 |-51
0.146 0.138 0.130 0.122 0.114 0.107 0.101 0.095 0.089 0.083 0.078 0.074 0.069 0.065 0.061 0.058 0.055 0.052 |-52
0.134 0.127 0.120 0.113 0.106 0.101 0.095 0.089 0.084 0.079 0.074 0.070 0.066 0.062 0.059 0.056 0.053 0.050 |-53
0.123 0.117 0.111 0.105 0.099 0.094 0.089 0.084 0.079 0.075 0.071 0.067 0.063 0.060 0.056 0.053 0.050 0.048 |-54
0.113 0.108 0.103 0.098 0.093 0.088 0.083 0.079 0.075 0.071 0.067 0.064 0.060 0.057 0.054 0.051 0.049 0.046 |-55
0.105 0.100 0.095 0.091 0.087 0.082 0.078 0.074 0.070 0.067 0.064 0.060 0.057 0.054 0.052 0.049 0.047 0.044 |-56
0.097 0.093 0.089 0.085 0.081 0.077 0.074 0.070 0.067 0.063 0.060 0.058 0.055 0.052 0.049 0.047 0.045 0.043 |-57
0.090 0.086 0.082 0.079 0.076 0.072 0.069 0.066 0.063 0.060 0.057 0.055 0.052 0.050 0.047 0.045 0.043 0.041 |-58
0.083 0.080 0.077 0.074 0.071 0.068 0.065 0.062 0.060 0.057 0.054 0.052 0.050 0.047 0.045 0.043 0.041 0.039 |-59
0.077 0.075 0.072 0.069 0.067 0.064 0.061 0.059 0.056 0.054 0.052 0.049 0.047 0.045 0.043 0.042 0.040 0.038 |-60
0.072 0.070 0.067 0.065 0.063 0.060 0.058 0.055 0.053 0.051 0.049 0.047 0.045 0.043 0.042 0.040 0.038 0.037 |-61
0.067 0.065 0.063 0.061 0.059 0.057 0.055 0.052 0.051 0.049 0.047 0.045 0.043 0.041 0.040 0.038 0.037 0.035 |-62
0.063 0.061 0.059 0.057 0.055 0.053 0.052 0.050 0.048 0.046 0.044 0.043 0.041 0.040 0.038 0.037 0.035 0.034 |-63
0.059 0.057 0.055 0.054 0.052 0.050 0.049 0.047 0.045 0.044 0.042 0.041 0.039 0.038 0.036 0.035 0.034 0.032 |-64
0.055 0.053 0.052 0.051 0.049 0.048 0.046 0.045 0.043 0.042 0.040 0.039 0.037 0.036 0.035 0.034 0.032 0.031 |-65
0.052 0.050 0.049 0.047 0.046 0.045 0.044 0.042 0.041 0.039 0.038 0.037 0.036 0.035 0.033 0.032 0.031 0.030 |-66
0.048 0.047 0.046 0.045 0.044 0.042 0.041 0.040 0.039 0.038 0.036 0.035 0.034 0.033 0.032 0.031 0.030 0.029 |-67
0.046 0.044 0.043 0.042 0.041 0.040 0.039 0.038 0.037 0.036 0.035 0.034 0.033 0.032 0.031 0.030 0.029 0.028 |-68
0.043 0.042 0.041 0.040 0.039 0.038 0.037 0.036 0.035 0.034 0.033 0.032 0.031 0.030 0.029 0.028 0.028 0.027 |-69
0.040 0.040 0.039 0.038 0.037 0.036 0.035 0.034 0.033 0.032 0.032 0.031 0.030 0.029 0.028 0.027 0.026 0.026 |-70
0.038 0.037 0.037 0.036 0.035 0.034 0.034 0.033 0.032 0.031 0.030 0.029 0.029 0.028 0.027 0.026 0.025 0.025 |-71
0.036 0.036 0.035 0.034 0.033 0.033 0.032 0.031 0.030 0.030 0.029 0.028 0.027 0.027 0.026 0.025 0.024 0.024 |-72
0.034 0.034 0.033 0.032 0.032 0.031 0.030 0.030 0.029 0.028 0.028 0.027 0.026 0.026 0.025 0.024 0.023 0.023 |-73
0.032 0.032 0.031 0.031 0.030 0.030 0.029 0.028 0.028 0.027 0.026 0.026 0.025 0.024 0.024 0.023 0.023 0.022 |-74
0.031 0.030 0.030 0.029 0.029 0.028 0.028 0.027 0.026 0.026 0.025 0.025 0.024 0.023 0.023 0.022 0.022 0.021 |-75
0.029 0.029 0.028 0.028 0.027 0.027 0.026 0.026 0.025 0.025 0.024 0.024 0.023 0.023 0.022 0.021 0.021 0.020 |-76
55 56 57 58 59 60 61 62 63 64 65 66 67 68 69 70 71 72
73 74 75 76
0.028 0.027 0.026 0.025 |- 1
0.029 0.028 0.027 0.026 |- 2
0.030 0.029 0.028 0.027 |- 3

|
0.032 0.030 0.029 0.028 |- 4
|
0.033 0.032 0.030 0.029 |- 5
|
0.034 0.033 0.032 0.030 |- 6
|
0.035 0.034 0.033 0.031 |- 7
|
0.037 0.035 0.034 0.032 |- 8
|
0.038 0.037 0.035 0.033 |- 9
|
0.040 0.038 0.036 0.035 |-10
|
0.041 0.039 0.038 0.036 |-11
|
0.043 0.041 0.039 0.037 |-12
|
0.044 0.042 0.040 0.038 |-13
|
0.046 0.044 0.041 0.039 |-14
|
0.048 0.045 0.043 0.041 |-15
|
0.049 0.047 0.044 0.042 |-16
|
0.051 0.048 0.045 0.043 |-17
|
0.053 0.050 0.047 0.044 |-18
|
0.055 0.051 0.048 0.046 |-19
|
0.056 0.053 0.050 0.047 |-20
|
0.058 0.054 0.051 0.048 |-21
|
0.059 0.056 0.052 0.049 |-22
|
0.061 0.057 0.053 0.050 |-23
|
0.063 0.058 0.055 0.051 |-24
|
0.064 0.060 0.056 0.052 |-25
|
0.065 0.061 0.057 0.053 |-26
|
0.066 0.062 0.058 0.054 |-27
|
0.068 0.063 0.058 0.055 |-28
|
0.069 0.064 0.059 0.055 |-29
|
0.069 0.064 0.060 0.056 |-30
|
0.070 0.065 0.060 0.056 |-31
|
0.070 0.065 0.060 0.056 |-32
|
0.070 0.065 0.060 0.056 |-33
|
0.070 0.065 0.061 0.056 |-34
|
0.070 0.065 0.061 0.056 |-35
|
0.070 0.065 0.060 0.056 |-36
|
0.069 0.064 0.060 0.056 |-37
|
0.069 0.064 0.059 0.055 |-38
|
0.068 0.063 0.059 0.055 |-39
|
0.067 0.062 0.058 0.054 |-40
|
0.066 0.061 0.057 0.053 |-41
|
0.064 0.060 0.056 0.052 |-42
|
0.063 0.059 0.055 0.051 |-43
|
0.062 0.058 0.054 0.051 |-44
|

0.060 0.056 0.053 0.049 |-45
|
0.059 0.055 0.051 0.048 |-46
|
0.057 0.054 0.050 0.047 |-47
|
0.055 0.052 0.049 0.046 |-48
|
0.054 0.051 0.048 0.045 |-49
|
0.052 0.049 0.046 0.044 |-50
|
0.050 0.048 0.045 0.043 |-51
|
0.049 0.046 0.044 0.041 |-52
|
0.047 0.044 0.042 0.040 |-53
|
0.045 0.043 0.041 0.039 |-54
|
0.044 0.042 0.040 0.038 |-55
|
0.042 0.040 0.038 0.036 |-56
|
0.041 0.039 0.037 0.035 |-57
|
0.039 0.037 0.036 0.034 |-58
|
0.038 0.036 0.035 0.033 |-59
|
0.036 0.035 0.033 0.032 |-60
|
0.035 0.034 0.032 0.031 |-61
|
0.034 0.032 0.031 0.030 |-62
|
0.032 0.031 0.030 0.029 |-63
|
0.031 0.030 0.029 0.028 |-64
|
0.030 0.029 0.028 0.027 |-65
|
0.029 0.028 0.027 0.026 |-66
|
0.028 0.027 0.026 0.025 |-67
|
0.027 0.026 0.025 0.024 |-68
|
0.026 0.025 0.024 0.023 |-69
|
0.025 0.024 0.023 0.023 |-70
|
0.024 0.023 0.022 0.022 |-71
|
0.023 0.022 0.022 0.021 |-72
|
0.022 0.022 0.021 0.020 |-73
|
0.021 0.021 0.020 0.020 |-74
|
0.021 0.020 0.020 0.019 |-75
|
0.020 0.019 0.019 0.018 |-76
|
--|-----|-----|-----|---
73 74 75 76

В целом по расчетному прямоугольнику:
Максимальная концентрация ---------> См =109.3455429 долей ПДКмр
= 1.0934554 мг/м3
Достигается в точке с координатами: Хм = 8200.0 м
(X-столбец 42, Y-строка 34) Yм = 8400.0 м
При опасном направлении ветра : 73 град.
и "опасной" скорости ветра : 8.15 м/с

8. Результаты расчета по жилой застройке.
ПК ЭРА v3.0. Модель: МРК-2014
Город :012 Шетский район.
Объект :0001 Месторождение "Шойынтас" ТОО "Металлтерминалсервис".
Вар.расч. :1 Расч.год: 2024 (СП) Расчет проводился 09.02.2023 15:34
Примесь :0143 - Марганец и его соединения (в пересчете на марганца (IV) оксид) (327)

ПДКм.р для примеси 0143 = 0.01 мг/м3

Расчет проводился по всем жилым зонам внутри расч. прямоугольника 001
Всего просчитано точек: 91
Фоновая концентрация не задана
Направление ветра: автоматический поиск опасного направления от 0 до 360 град.
Скорость ветра: автоматический поиск опасной скорости от 0.5 до 9.0(Uмр) м/с

___________Расшифровка_обозначений____________
| Qc - суммарная концентрация [доли ПДК] |
| Cc - суммарная концентрация [мг/м.куб] |
| Фоп- опасное направл. ветра [угл. град.] |
| Uоп- опасная скорость ветра [м/с] |
| Ви - вклад ИСТОЧНИКА в Qc [доли ПДК] |
| Ки - код источника для верхней строки Ви |
|~~~~~~~~ ~~~~~~~~~~~|
~~~~~~

y=	7614:	7657:	7807:	7857:	8000:	8057:	8193:	8257:	8386:	8457:	8579:	8657:	8772:	8857:	8965:
x=	9:	9:	9:	9:	9:	9:	9:	9:	9:	9:	9:	9:	9:	9:	9:
Qc :	0.033:	0.033:	0.033:	0.033:	0.033:	0.033:	0.033:	0.033:	0.033:	0.033:	0.033:	0.033:	0.033:	0.033:	0.033:
Cc :	0.000:	0.000:	0.000:	0.000:	0.000:	0.000:	0.000:	0.000:	0.000:	0.000:	0.000:	0.000:	0.000:	0.000:	0.000:

y=	9057:	9158:	9257:	9351:	9457:	9544:	9657:	9737:	9713:	7496:	9657:	9642:	7476:	7657:	7857:
x=	9:	9:	9:	9:	9:	9:	9:	9:	24:	72:	149:	182:	197:	209:	209:
Qc :	0.033:	0.033:	0.033:	0.033:	0.033:	0.033:	0.033:	0.032:	0.033:	0.033:	0.034:	0.034:	0.035:	0.035:	0.035:
Cc :	0.000:	0.000:	0.000:	0.000:	0.000:	0.000:	0.000:	0.000:	0.000:	0.000:	0.000:	0.000:	0.000:	0.000:	0.000:

y=	8057:	8257:	8457:	8657:	8857:	9057:	9257:	9457:	7457:	9572:	7609:	7657:	7857:	8057:	8257:
x=	209:	209:	209:	209:	209:	209:	209:	209:	323:	339:	397:	409:	409:	409:	409:
Qc :	0.035:	0.035:	0.035:	0.035:	0.035:	0.035:	0.035:	0.035:	0.036:	0.036:	0.037:	0.037:	0.037:	0.037:	0.037:
Cc :	0.000:	0.000:	0.000:	0.000:	0.000:	0.000:	0.000:	0.000:	0.000:	0.000:	0.000:	0.000:	0.000:	0.000:	0.000:

y=	8457:	8657:	8857:	9057:	9257:	9457:	7657:	7761:	9540:	7857:	7913:	8050:	8057:	9509:	8257:
x=	409:	409:	409:	409:	409:	409:	420:	470:	473:	516:	543:	594:	597:	606:	609:
Qc :	0.037:	0.037:	0.037:	0.037:	0.037:	0.037:	0.037:	0.038:	0.037:	0.038:	0.039:	0.040:	0.040:	0.039:	0.040:
Cc :	0.000:	0.000:	0.000:	0.000:	0.000:	0.000:	0.000:	0.000:	0.000:	0.000:	0.000:	0.000:	0.000:	0.000:	0.000:

y=	8457:	8657:	8857:	9057:	9257:	9457:	8188:	8257:	9477:	8353:	9457:	8457:	8657:	8857:	9057:
x=	609:	609:	609:	609:	609:	609:	645:	686:	740:	744:	784:	806:	809:	809:	809:
Qc :	0.040:	0.040:	0.040:	0.039:	0.039:	0.039:	0.040:	0.041:	0.040:	0.041:	0.041:	0.042:	0.042:	0.042:	0.042:
Cc :	0.000:	0.000:	0.000:	0.000:	0.000:	0.000:	0.000:	0.000:	0.000:	0.000:	0.000:	0.000:	0.000:	0.000:	0.000:

y=	9257:	8518:	9422:	8657:	8660:	8801:	8857:	9367:	8943:	9057:	9257:	9057:	9285:	9072:	9257:
x=	809:	842:	858:	891:	892:	942:	961:	976:	991:	1009:	1009:	1081:	1086:	1094:	1123:
Qc :	0.042:	0.043:	0.042:	0.043:	0.043:	0.044:	0.044:	0.044:	0.045:	0.045:	0.044:	0.046:	0.045:	0.046:	0.046:
Cc :	0.000:	0.000:	0.000:	0.000:	0.000:	0.000:	0.000:	0.000:	0.000:	0.000:	0.000:	0.000:	0.000:	0.000:	0.000:

y=	9202:
x=	1196:
Qc :	0.047:
Cc :	0.000:

Результаты расчета в точке максимума ПК ЭРА v3.0. Модель: МРК-2014
Координаты точки : X= 1196.0 м, Y= 9202.0 м
~~~~~~

Максимальная суммарная концентрация | Cs= 0.0471881 доли ПДКмр|
| 0.0004719 мг/м3 |

Достигается при опасном направлении 96 град.
и скорости ветра 9.00 м/с
Всего источников: 9. В таблице заказано вкладчиков не более чем с 95% вклада

ВКЛАДЫ_ИСТОЧНИКОВ

Ном.	Код	Тип	Выброс	Вклад	Вклад в%	Сум. %	Коэф.влияния
	<Об-П>-<Ис>		M-(Mq)	C[доли ПДК]			b=C/M
1	000101 6003	П1	0.2064	0.032513	68.9	68.9	0.157497287
2	000101 6009	П1	0.0531	0.007949	16.8	85.7	0.149846628
3	000101 6010	П1	0.0170	0.002541	5.4	91.1	0.149585977
4	000101 6012	П1	0.0133	0.002026	4.3	95.4	0.152417511
	В сумме =		0.045030	95.4			
	Суммарный вклад остальных =		0.002158	4.6			

3. Исходные параметры источников.
ПК ЭРА v3.0. Модель: МРК-2014
Город :012 Шетский район.
Объект :0001 Месторождение "Шойынтас" ТОО "Металлтерминалсервис".
Вар.расч. :1 Расч.год: 2024 (СП) Расчет проводился 09.02.2023 15:34
Примесь :0203 - Хром /в пересчете на хром (VI) оксид/ (Хром шестивалентный) (647)
ПДКм.р для примеси 0203 = 0.015 мг/м3 (=10ПДКс.с.)

Коэффициент рельефа (КР): индивидуальный с источников
Коэффициент оседания (F): индивидуальный с источников

Код	Тип	H	D	Wo	V1	T	X1	Y1	X2	Y2	Alf	F	КР	Ди	Выброс
<Об~П>~<Ис>		~~~	~~м~~	~~м~~	~м/с~	~м3/с~~	градС	~~~м~~~~	~~~м~~~~	~~~м~~~~	~~~м~~~~	гр.	~~~	~~~~	~~~	~~~г/с~~
000101 6007	П1	2.0			0.0	7976	8332	12	12	0	3.0	1.000	0	0.0005700		

4. Расчетные параметры См,Uм,Xм
ПК ЭРА v3.0. Модель: МРК-2014
Город :012 Шетский район.
Объект :0001 Месторождение "Шойынтас" ТОО "Металлтерминалсервис".
Вар.расч. :1 Расч.год: 2024 (СП) Расчет проводился 09.02.2023 15:34
Сезон :ЛЕТО (температура воздуха 20.4 град.С)
Примесь :0203 - Хром /в пересчете на хром (VI) оксид/ (Хром шестивалентный) (647)
ПДКм.р для примеси 0203 = 0.015 мг/м3 (=10ПДКс.с.)

| - Для линейных и площадных источников выброс является суммарным по всей площади, а Cm - концентрация одиночного источника, расположенного в центре симметрии, с суммарным M |

Источники				Их расчетные параметры		
Номер	Код	M	Тип	Cm	Um	Xm
п/п	<об-п>-<ис>			[доли ПДК]	[м/с]	[м]
1	000101 6007	0.000570	П1	4.071683	0.50	5.7

Суммарный Mq = 0.000570 г/с
Сумма См по всем источникам = 4.071683 долей ПДК
Средневзвешенная опасная скорость ветра = 0.50 м/с

5. Управляющие параметры расчета
ПК ЭРА v3.0. Модель: МРК-2014
Город :012 Шетский район.
Объект :0001 Месторождение "Шойынтас" ТОО "Металлтерминалсервис".
Вар.расч. :1 Расч.год: 2024 (СП) Расчет проводился 09.02.2023 15:34
Сезон :ЛЕТО (температура воздуха 20.4 град.С)
Примесь :0203 - Хром /в пересчете на хром (VI) оксид/ (Хром шестивалентный) (647)
ПДКм.р для примеси 0203 = 0.015 мг/м3 (=10ПДКс.с.)

Фоновая концентрация не задана

Расчет по прямоугольнику 001 : 15000x15000 с шагом 200
Расчет по территории жилой застройки. Покрытие РП 001
Направление ветра: автоматический поиск опасного направления от 0 до 360 град.
Скорость ветра: автоматический поиск опасной скорости от 0.5 до 9.0(Uмр) м/с
Средневзвешенная опасная скорость ветра Ucв= 0.5 м/с

6. Результаты расчета в виде таблицы.
ПК ЭРА v3.0. Модель: МРК-2014
Город :012 Шетский район.
Объект :0001 Месторождение "Шойынтас" ТОО "Металлтерминалсервис".
Вар.расч. :1 Расч.год: 2024 (СП) Расчет проводился 09.02.2023 15:34

Примесь :0203 - Хром /в пересчете на хром (VI) оксид/ (Хром шестивалентный) (647)
ПДКм.р для примеси 0203 = 0.015 мг/м3 (=10ПДКс.с.)

Расчет проводился на прямоугольнике 1
с параметрами: координаты центра X= 7500, Y= 7500
размеры: длина(по X)= 15000, ширина(по Y)= 15000, шаг сетки= 200
Фоновая концентрация не задана
Направление ветра: автоматический поиск опасного направления от 0 до 360 град.
Скорость ветра: автоматический поиск опасной скорости от 0.5 до 9.0(Uмр) м/с

Расшифровка_обозначений
| Qc - суммарная концентрация [доли ПДК] |
| Cc - суммарная концентрация [мг/м.куб] |
| Фоп- опасное направл. ветра [угл. град.] |
| Uоп- опасная скорость ветра [м/с] |
| -Если в расчете один источник, то его вклад и код не печатаются|
| -Если в строке Cmax=< 0.05 ПДК, то Фоп,Uоп,Ви,Ки не печатаются |

y= 15000 : Y-строка 1 Cmax= 0.000 долей ПДК (x= 8000.0; напр.ветра=180)

x=	0 :	200:	400:	600:	800:	1000:	1200:	1400:	1600:	1800:	2000:	2200:	2400:	2600:	2800:	3000:
Qc :	0.000:	0.000:	0.000:	0.000:	0.000:	0.000:	0.000:	0.000:	0.000:	0.000:	0.000:	0.000:	0.000:	0.000:	0.000:	0.000:
Cc :	0.000:	0.000:	0.000:	0.000:	0.000:	0.000:	0.000:	0.000:	0.000:	0.000:	0.000:	0.000:	0.000:	0.000:	0.000:	0.000:

x=	3200:	3400:	3600:	3800:	4000:	4200:	4400:	4600:	4800:	5000:	5200:	5400:	5600:	5800:	6000:	6200:
Qc :	0.000:	0.000:	0.000:	0.000:	0.000:	0.000:	0.000:	0.000:	0.000:	0.000:	0.000:	0.000:	0.000:	0.000:	0.000:	0.000:
Cc :	0.000:	0.000:	0.000:	0.000:	0.000:	0.000:	0.000:	0.000:	0.000:	0.000:	0.000:	0.000:	0.000:	0.000:	0.000:	0.000:

x=	6400:	6600:	6800:	7000:	7200:	7400:	7600:	7800:	8000:	8200:	8400:	8600:	8800:	9000:	9200:	9400:
Qc :	0.000:	0.000:	0.000:	0.000:	0.000:	0.000:	0.000:	0.000:	0.000:	0.000:	0.000:	0.000:	0.000:	0.000:	0.000:	0.000:
Cc :	0.000:	0.000:	0.000:	0.000:	0.000:	0.000:	0.000:	0.000:	0.000:	0.000:	0.000:	0.000:	0.000:	0.000:	0.000:	0.000:

x=	9600:	9800:	10000:	10200:	10400:	10600:	10800:	11000:	11200:	11400:	11600:	11800:	12000:	12200:	12400:	12600:
Qc :	0.000:	0.000:	0.000:	0.000:	0.000:	0.000:	0.000:	0.000:	0.000:	0.000:	0.000:	0.000:	0.000:	0.000:	0.000:	0.000:
Cc :	0.000:	0.000:	0.000:	0.000:	0.000:	0.000:	0.000:	0.000:	0.000:	0.000:	0.000:	0.000:	0.000:	0.000:	0.000:	0.000:

x=	12800:	13000:	13200:	13400:	13600:	13800:	14000:	14200:	14400:	14600:	14800:	15000:
Qc :	0.000:	0.000:	0.000:	0.000:	0.000:	0.000:	0.000:	0.000:	0.000:	0.000:	0.000:	0.000:
Cc :	0.000:	0.000:	0.000:	0.000:	0.000:	0.000:	0.000:	0.000:	0.000:	0.000:	0.000:	0.000:

y= 14800 : Y-строка 2 Cmax= 0.000 долей ПДК (x= 8000.0; напр.ветра=180)

x=	0 :	200:	400:	600:	800:	1000:	1200:	1400:	1600:	1800:	2000:	2200:	2400:	2600:	2800:	3000:
Qc :	0.000:	0.000:	0.000:	0.000:	0.000:	0.000:	0.000:	0.000:	0.000:	0.000:	0.000:	0.000:	0.000:	0.000:	0.000:	0.000:
Cc :	0.000:	0.000:	0.000:	0.000:	0.000:	0.000:	0.000:	0.000:	0.000:	0.000:	0.000:	0.000:	0.000:	0.000:	0.000:	0.000:

x=	3200:	3400:	3600:	3800:	4000:	4200:	4400:	4600:	4800:	5000:	5200:	5400:	5600:	5800:	6000:	6200:
Qc :	0.000:	0.000:	0.000:	0.000:	0.000:	0.000:	0.000:	0.000:	0.000:	0.000:	0.000:	0.000:	0.000:	0.000:	0.000:	0.000:
Cc :	0.000:	0.000:	0.000:	0.000:	0.000:	0.000:	0.000:	0.000:	0.000:	0.000:	0.000:	0.000:	0.000:	0.000:	0.000:	0.000:

x=	6400:	6600:	6800:	7000:	7200:	7400:	7600:	7800:	8000:	8200:	8400:	8600:	8800:	9000:	9200:	9400:
Qc :	0.000:	0.000:	0.000:	0.000:	0.000:	0.000:	0.000:	0.000:	0.000:	0.000:	0.000:	0.000:	0.000:	0.000:	0.000:	0.000:
Cc :	0.000:	0.000:	0.000:	0.000:	0.000:	0.000:	0.000:	0.000:	0.000:	0.000:	0.000:	0.000:	0.000:	0.000:	0.000:	0.000:

x=	9600:	9800:	10000:	10200:	10400:	10600:	10800:	11000:	11200:	11400:	11600:	11800:	12000:	12200:	12400:	12600:
Qc :	0.000:	0.000:	0.000:	0.000:	0.000:	0.000:	0.000:	0.000:	0.000:	0.000:	0.000:	0.000:	0.000:	0.000:	0.000:	0.000:
Cc :	0.000:	0.000:	0.000:	0.000:	0.000:	0.000:	0.000:	0.000:	0.000:	0.000:	0.000:	0.000:	0.000:	0.000:	0.000:	0.000:

~~~~~~
~~~~~~~~
----____
x= 12800: 13000: 13200: 13400: 13600: 13800: 14000: 14200: 14400: 14600: 14800: 15000:
----------:------:------:------:------:------:------:------:------:------:------:------:
Qc : 0.000: 0.000: 0.000: 0.000: 0.000: 0.000: 0.000: 0.000: 0.000: 0.000: 0.000: 0.000:
Cc : 0.000: 0.000: 0.000: 0.000: 0.000: 0.000: 0.000: 0.000: 0.000: 0.000: 0.000: 0.000:
~~~~~~
____
y= 14600 : Y-строка 3 Cmax= 0.000 долей ПДК (x= 8000.0; напр.ветра=180)
----------:____
x=   0 : 200: 400: 600: 800: 1000: 1200: 1400: 1600: 1800: 2000: 2200: 2400: 2600: 2800: 3000:
----------:------:------:------:------:------:------:------:------:------:------:------:------:------:------:------:
Qc : 0.000: 0.000: 0.000: 0.000: 0.000: 0.000: 0.000: 0.000: 0.000: 0.000: 0.000: 0.000: 0.000: 0.000: 0.000: 0.000:
Cc : 0.000: 0.000: 0.000: 0.000: 0.000: 0.000: 0.000: 0.000: 0.000: 0.000: 0.000: 0.000: 0.000: 0.000: 0.000: 0.000:
~~~~~~
~~~~~~~~
----____
x=   3200: 3400: 3600: 3800: 4000: 4200: 4400: 4600: 4800: 5000: 5200: 5400: 5600: 5800: 6000: 6200:
----------:------:------:------:------:------:------:------:------:------:------:------:------:------:------:------:
Qc : 0.000: 0.000: 0.000: 0.000: 0.000: 0.000: 0.000: 0.000: 0.000: 0.000: 0.000: 0.000: 0.000: 0.000: 0.000: 0.000:
Cc : 0.000: 0.000: 0.000: 0.000: 0.000: 0.000: 0.000: 0.000: 0.000: 0.000: 0.000: 0.000: 0.000: 0.000: 0.000: 0.000:
~~~~~~
~~~~~~~~
----____
x=   6400: 6600: 6800: 7000: 7200: 7400: 7600: 7800: 8000: 8200: 8400: 8600: 8800: 9000: 9200: 9400:
----------:------:------:------:------:------:------:------:------:------:------:------:------:------:------:------:
Qc : 0.000: 0.000: 0.000: 0.000: 0.000: 0.000: 0.000: 0.000: 0.000: 0.000: 0.000: 0.000: 0.000: 0.000: 0.000: 0.000:
Cc : 0.000: 0.000: 0.000: 0.000: 0.000: 0.000: 0.000: 0.000: 0.000: 0.000: 0.000: 0.000: 0.000: 0.000: 0.000: 0.000:
~~~~~~
~~~~~~~~
----____
x=   9600: 9800: 10000: 10200: 10400: 10600: 10800: 11000: 11200: 11400: 11600: 11800: 12000: 12200: 12400: 12600:
----------:------:------:------:------:------:------:------:------:------:------:------:------:------:------:------:
Qc : 0.000: 0.000: 0.000: 0.000: 0.000: 0.000: 0.000: 0.000: 0.000: 0.000: 0.000: 0.000: 0.000: 0.000: 0.000: 0.000:
Cc : 0.000: 0.000: 0.000: 0.000: 0.000: 0.000: 0.000: 0.000: 0.000: 0.000: 0.000: 0.000: 0.000: 0.000: 0.000: 0.000:
~~~~~~
~~~~~~~~
----____
x= 12800: 13000: 13200: 13400: 13600: 13800: 14000: 14200: 14400: 14600: 14800: 15000:
----------:------:------:------:------:------:------:------:------:------:------:------:
Qc : 0.000: 0.000: 0.000: 0.000: 0.000: 0.000: 0.000: 0.000: 0.000: 0.000: 0.000: 0.000:
Cc : 0.000: 0.000: 0.000: 0.000: 0.000: 0.000: 0.000: 0.000: 0.000: 0.000: 0.000: 0.000:
~~~~~~
____
y= 14400 : Y-строка 4 Cmax= 0.000 долей ПДК (x= 8000.0; напр.ветра=180)
----------:____
x=   0 : 200: 400: 600: 800: 1000: 1200: 1400: 1600: 1800: 2000: 2200: 2400: 2600: 2800: 3000:
----------:------:------:------:------:------:------:------:------:------:------:------:------:------:------:------:
Qc : 0.000: 0.000: 0.000: 0.000: 0.000: 0.000: 0.000: 0.000: 0.000: 0.000: 0.000: 0.000: 0.000: 0.000: 0.000: 0.000:
Cc : 0.000: 0.000: 0.000: 0.000: 0.000: 0.000: 0.000: 0.000: 0.000: 0.000: 0.000: 0.000: 0.000: 0.000: 0.000: 0.000:
~~~~~~
~~~~~~~~
----____
x=   3200: 3400: 3600: 3800: 4000: 4200: 4400: 4600: 4800: 5000: 5200: 5400: 5600: 5800: 6000: 6200:
----------:------:------:------:------:------:------:------:------:------:------:------:------:------:------:------:
Qc : 0.000: 0.000: 0.000: 0.000: 0.000: 0.000: 0.000: 0.000: 0.000: 0.000: 0.000: 0.000: 0.000: 0.000: 0.000: 0.000:
Cc : 0.000: 0.000: 0.000: 0.000: 0.000: 0.000: 0.000: 0.000: 0.000: 0.000: 0.000: 0.000: 0.000: 0.000: 0.000: 0.000:
~~~~~~
~~~~~~~~
----____
x=   6400: 6600: 6800: 7000: 7200: 7400: 7600: 7800: 8000: 8200: 8400: 8600: 8800: 9000: 9200: 9400:
----------:------:------:------:------:------:------:------:------:------:------:------:------:------:------:------:
Qc : 0.000: 0.000: 0.000: 0.000: 0.000: 0.000: 0.000: 0.000: 0.000: 0.000: 0.000: 0.000: 0.000: 0.000: 0.000: 0.000:
Cc : 0.000: 0.000: 0.000: 0.000: 0.000: 0.000: 0.000: 0.000: 0.000: 0.000: 0.000: 0.000: 0.000: 0.000: 0.000: 0.000:
~~~~~~
~~~~~~~~
----____
x=   9600: 9800: 10000: 10200: 10400: 10600: 10800: 11000: 11200: 11400: 11600: 11800: 12000: 12200: 12400: 12600:
----------:------:------:------:------:------:------:------:------:------:------:------:------:------:------:------:
Qc : 0.000: 0.000: 0.000: 0.000: 0.000: 0.000: 0.000: 0.000: 0.000: 0.000: 0.000: 0.000: 0.000: 0.000: 0.000: 0.000:
Cc : 0.000: 0.000: 0.000: 0.000: 0.000: 0.000: 0.000: 0.000: 0.000: 0.000: 0.000: 0.000: 0.000: 0.000: 0.000: 0.000:
~~~~~~
~~~~~~~~
----____
x= 12800: 13000: 13200: 13400: 13600: 13800: 14000: 14200: 14400: 14600: 14800: 15000:
----------:------:------:------:------:------:------:------:------:------:------:------:
Qc : 0.000: 0.000: 0.000: 0.000: 0.000: 0.000: 0.000: 0.000: 0.000: 0.000: 0.000: 0.000:
Cc : 0.000: 0.000: 0.000: 0.000: 0.000: 0.000: 0.000: 0.000: 0.000: 0.000: 0.000: 0.000:
~~~~~~
____
y= 14200 : Y-строка 5 Cmax= 0.000 долей ПДК (x= 8000.0; напр.ветра=180)
----------:____
~~~~~~

x= 0 : 200: 400: 600: 800: 1000: 1200: 1400: 1600: 1800: 2000: 2200: 2400: 2600: 2800: 3000:
----------:------:------:------:------:------:------:------:------:------:------:------:------:------:------:------:
Qc : 0.000: 0.000: 0.000: 0.000: 0.000: 0.000: 0.000: 0.000: 0.000: 0.000: 0.000: 0.000: 0.000: 0.000: 0.000: 0.000:
Cc : 0.000: 0.000: 0.000: 0.000: 0.000: 0.000: 0.000: 0.000: 0.000: 0.000: 0.000: 0.000: 0.000: 0.000: 0.000: 0.000:
~~~~~~
~~~~~~~~
----____
x= 3200: 3400: 3600: 3800: 4000: 4200: 4400: 4600: 4800: 5000: 5200: 5400: 5600: 5800: 6000: 6200:
----------:------:------:------:------:------:------:------:------:------:------:------:------:------:------:------:
Qc : 0.000: 0.000: 0.000: 0.000: 0.000: 0.000: 0.000: 0.000: 0.000: 0.000: 0.000: 0.000: 0.000: 0.000: 0.000: 0.000:
Cc : 0.000: 0.000: 0.000: 0.000: 0.000: 0.000: 0.000: 0.000: 0.000: 0.000: 0.000: 0.000: 0.000: 0.000: 0.000: 0.000:
~~~~~~
~~~~~~~~
----____
x= 6400: 6600: 6800: 7000: 7200: 7400: 7600: 7800: 8000: 8200: 8400: 8600: 8800: 9000: 9200: 9400:
----------:------:------:------:------:------:------:------:------:------:------:------:------:------:------:------:
Qc : 0.000: 0.000: 0.000: 0.000: 0.000: 0.000: 0.000: 0.000: 0.000: 0.000: 0.000: 0.000: 0.000: 0.000: 0.000: 0.000:
Cc : 0.000: 0.000: 0.000: 0.000: 0.000: 0.000: 0.000: 0.000: 0.000: 0.000: 0.000: 0.000: 0.000: 0.000: 0.000: 0.000:
~~~~~~
~~~~~~~~
----____
x= 9600: 9800: 10000: 10200: 10400: 10600: 10800: 11000: 11200: 11400: 11600: 11800: 12000: 12200: 12400: 12600:
----------:------:------:------:------:------:------:------:------:------:------:------:------:------:------:------:
Qc : 0.000: 0.000: 0.000: 0.000: 0.000: 0.000: 0.000: 0.000: 0.000: 0.000: 0.000: 0.000: 0.000: 0.000: 0.000: 0.000:
Cc : 0.000: 0.000: 0.000: 0.000: 0.000: 0.000: 0.000: 0.000: 0.000: 0.000: 0.000: 0.000: 0.000: 0.000: 0.000: 0.000:
~~~~~~
~~~~~~~~
----____
x= 12800: 13000: 13200: 13400: 13600: 13800: 14000: 14200: 14400: 14600: 14800: 15000:
----------:------:------:------:------:------:------:------:------:------:------:------:
Qc : 0.000: 0.000: 0.000: 0.000: 0.000: 0.000: 0.000: 0.000: 0.000: 0.000: 0.000: 0.000:
Cc : 0.000: 0.000: 0.000: 0.000: 0.000: 0.000: 0.000: 0.000: 0.000: 0.000: 0.000: 0.000:
~~~~~~

____
y= 14000 : Y-строка 6 Cmax= 0.000 долей ПДК (x= 8000.0; напр.ветра=180)
----------:____
x= 0 : 200: 400: 600: 800: 1000: 1200: 1400: 1600: 1800: 2000: 2200: 2400: 2600: 2800: 3000:
----------:------:------:------:------:------:------:------:------:------:------:------:------:------:------:------:
Qc : 0.000: 0.000: 0.000: 0.000: 0.000: 0.000: 0.000: 0.000: 0.000: 0.000: 0.000: 0.000: 0.000: 0.000: 0.000: 0.000:
Cc : 0.000: 0.000: 0.000: 0.000: 0.000: 0.000: 0.000: 0.000: 0.000: 0.000: 0.000: 0.000: 0.000: 0.000: 0.000: 0.000:
~~~~~~
~~~~~~~~
----____
x= 3200: 3400: 3600: 3800: 4000: 4200: 4400: 4600: 4800: 5000: 5200: 5400: 5600: 5800: 6000: 6200:
----------:------:------:------:------:------:------:------:------:------:------:------:------:------:------:------:
Qc : 0.000: 0.000: 0.000: 0.000: 0.000: 0.000: 0.000: 0.000: 0.000: 0.000: 0.000: 0.000: 0.000: 0.000: 0.000: 0.000:
Cc : 0.000: 0.000: 0.000: 0.000: 0.000: 0.000: 0.000: 0.000: 0.000: 0.000: 0.000: 0.000: 0.000: 0.000: 0.000: 0.000:
~~~~~~
~~~~~~~~
----____
x= 6400: 6600: 6800: 7000: 7200: 7400: 7600: 7800: 8000: 8200: 8400: 8600: 8800: 9000: 9200: 9400:
----------:------:------:------:------:------:------:------:------:------:------:------:------:------:------:------:
Qc : 0.000: 0.000: 0.000: 0.000: 0.000: 0.000: 0.000: 0.000: 0.000: 0.000: 0.000: 0.000: 0.000: 0.000: 0.000: 0.000:
Cc : 0.000: 0.000: 0.000: 0.000: 0.000: 0.000: 0.000: 0.000: 0.000: 0.000: 0.000: 0.000: 0.000: 0.000: 0.000: 0.000:
~~~~~~
~~~~~~~~
----____
x= 9600: 9800: 10000: 10200: 10400: 10600: 10800: 11000: 11200: 11400: 11600: 11800: 12000: 12200: 12400: 12600:
----------:------:------:------:------:------:------:------:------:------:------:------:------:------:------:------:
Qc : 0.000: 0.000: 0.000: 0.000: 0.000: 0.000: 0.000: 0.000: 0.000: 0.000: 0.000: 0.000: 0.000: 0.000: 0.000: 0.000:
Cc : 0.000: 0.000: 0.000: 0.000: 0.000: 0.000: 0.000: 0.000: 0.000: 0.000: 0.000: 0.000: 0.000: 0.000: 0.000: 0.000:
~~~~~~
~~~~~~~~
----____
x= 12800: 13000: 13200: 13400: 13600: 13800: 14000: 14200: 14400: 14600: 14800: 15000:
----------:------:------:------:------:------:------:------:------:------:------:------:
Qc : 0.000: 0.000: 0.000: 0.000: 0.000: 0.000: 0.000: 0.000: 0.000: 0.000: 0.000: 0.000:
Cc : 0.000: 0.000: 0.000: 0.000: 0.000: 0.000: 0.000: 0.000: 0.000: 0.000: 0.000: 0.000:
~~~~~~

____
y= 13800 : Y-строка 7 Cmax= 0.000 долей ПДК (x= 8000.0; напр.ветра=180)
----------:____
x= 0 : 200: 400: 600: 800: 1000: 1200: 1400: 1600: 1800: 2000: 2200: 2400: 2600: 2800: 3000:
----------:------:------:------:------:------:------:------:------:------:------:------:------:------:------:------:
Qc : 0.000: 0.000: 0.000: 0.000: 0.000: 0.000: 0.000: 0.000: 0.000: 0.000: 0.000: 0.000: 0.000: 0.000: 0.000: 0.000:
Cc : 0.000: 0.000: 0.000: 0.000: 0.000: 0.000: 0.000: 0.000: 0.000: 0.000: 0.000: 0.000: 0.000: 0.000: 0.000: 0.000:
~~~~~~
~~~~~~~~
----____
x= 3200: 3400: 3600: 3800: 4000: 4200: 4400: 4600: 4800: 5000: 5200: 5400: 5600: 5800: 6000: 6200:
----------:------:------:------:------:------:------:------:------:------:------:------:------:------:------:------:
Qc : 0.000: 0.000: 0.000: 0.000: 0.000: 0.000: 0.000: 0.000: 0.000: 0.000: 0.000: 0.000: 0.000: 0.000: 0.000: 0.000:
Cc : 0.000: 0.000: 0.000: 0.000: 0.000: 0.000: 0.000: 0.000: 0.000: 0.000: 0.000: 0.000: 0.000: 0.000: 0.000: 0.000:

~~~~~~
----____
 x=   6400: 6600: 6800: 7000: 7200: 7400: 7600: 7800: 8000: 8200: 8400: 8600: 8800: 9000: 9200: 9400:
----------:------:------:------:------:------:------:------:------:------:------:------:------:------:------:------:
Qc : 0.000: 0.000: 0.000: 0.000: 0.000: 0.000: 0.000: 0.000: 0.000: 0.000: 0.000: 0.000: 0.000: 0.000: 0.000: 0.000:
Cc : 0.000: 0.000: 0.000: 0.000: 0.000: 0.000: 0.000: 0.000: 0.000: 0.000: 0.000: 0.000: 0.000: 0.000: 0.000: 0.000:
~~~~~~
----____
 x=   9600: 9800: 10000: 10200: 10400: 10600: 10800: 11000: 11200: 11400: 11600: 11800: 12000: 12200: 12400: 12600:
----------:------:------:------:------:------:------:------:------:------:------:------:------:------:------:------:
Qc : 0.000: 0.000: 0.000: 0.000: 0.000: 0.000: 0.000: 0.000: 0.000: 0.000: 0.000: 0.000: 0.000: 0.000: 0.000: 0.000:
Cc : 0.000: 0.000: 0.000: 0.000: 0.000: 0.000: 0.000: 0.000: 0.000: 0.000: 0.000: 0.000: 0.000: 0.000: 0.000: 0.000:
~~~~~~
----____
 x= 12800: 13000: 13200: 13400: 13600: 13800: 14000: 14200: 14400: 14600: 14800: 15000:
----------:------:------:------:------:------:------:------:------:------:------:------:
Qc : 0.000: 0.000: 0.000: 0.000: 0.000: 0.000: 0.000: 0.000: 0.000: 0.000: 0.000: 0.000:
Cc : 0.000: 0.000: 0.000: 0.000: 0.000: 0.000: 0.000: 0.000: 0.000: 0.000: 0.000: 0.000:
~~~~~~
____
 y= 13600 : Y-строка 8 Cmax= 0.000 долей ПДК (x= 8000.0; напр.ветра=180)
----------:____
 x=   0 :   200:   400:   600:   800: 1000: 1200: 1400: 1600: 1800: 2000: 2200: 2400: 2600: 2800: 3000:
----------:------:------:------:------:------:------:------:------:------:------:------:------:------:------:------:
Qc : 0.000: 0.000: 0.000: 0.000: 0.000: 0.000: 0.000: 0.000: 0.000: 0.000: 0.000: 0.000: 0.000: 0.000: 0.000: 0.000:
Cc : 0.000: 0.000: 0.000: 0.000: 0.000: 0.000: 0.000: 0.000: 0.000: 0.000: 0.000: 0.000: 0.000: 0.000: 0.000: 0.000:
~~~~~~
----____
 x=   3200: 3400: 3600: 3800: 4000: 4200: 4400: 4600: 4800: 5000: 5200: 5400: 5600: 5800: 6000: 6200:
----------:------:------:------:------:------:------:------:------:------:------:------:------:------:------:------:
Qc : 0.000: 0.000: 0.000: 0.000: 0.000: 0.000: 0.000: 0.000: 0.000: 0.000: 0.000: 0.000: 0.000: 0.000: 0.000: 0.000:
Cc : 0.000: 0.000: 0.000: 0.000: 0.000: 0.000: 0.000: 0.000: 0.000: 0.000: 0.000: 0.000: 0.000: 0.000: 0.000: 0.000:
~~~~~~
----____
 x=   6400: 6600: 6800: 7000: 7200: 7400: 7600: 7800: 8000: 8200: 8400: 8600: 8800: 9000: 9200: 9400:
----------:------:------:------:------:------:------:------:------:------:------:------:------:------:------:------:
Qc : 0.000: 0.000: 0.000: 0.000: 0.000: 0.000: 0.000: 0.000: 0.000: 0.000: 0.000: 0.000: 0.000: 0.000: 0.000: 0.000:
Cc : 0.000: 0.000: 0.000: 0.000: 0.000: 0.000: 0.000: 0.000: 0.000: 0.000: 0.000: 0.000: 0.000: 0.000: 0.000: 0.000:
~~~~~~
----____
 x=   9600: 9800: 10000: 10200: 10400: 10600: 10800: 11000: 11200: 11400: 11600: 11800: 12000: 12200: 12400: 12600:
----------:------:------:------:------:------:------:------:------:------:------:------:------:------:------:------:
Qc : 0.000: 0.000: 0.000: 0.000: 0.000: 0.000: 0.000: 0.000: 0.000: 0.000: 0.000: 0.000: 0.000: 0.000: 0.000: 0.000:
Cc : 0.000: 0.000: 0.000: 0.000: 0.000: 0.000: 0.000: 0.000: 0.000: 0.000: 0.000: 0.000: 0.000: 0.000: 0.000: 0.000:
~~~~~~
----____
 x= 12800: 13000: 13200: 13400: 13600: 13800: 14000: 14200: 14400: 14600: 14800: 15000:
----------:------:------:------:------:------:------:------:------:------:------:------:
Qc : 0.000: 0.000: 0.000: 0.000: 0.000: 0.000: 0.000: 0.000: 0.000: 0.000: 0.000: 0.000:
Cc : 0.000: 0.000: 0.000: 0.000: 0.000: 0.000: 0.000: 0.000: 0.000: 0.000: 0.000: 0.000:
~~~~~~
____
 y= 13400 : Y-строка 9 Cmax= 0.000 долей ПДК (x= 8000.0; напр.ветра=180)
----------:____
 x=   0 :   200:   400:   600:   800: 1000: 1200: 1400: 1600: 1800: 2000: 2200: 2400: 2600: 2800: 3000:
----------:------:------:------:------:------:------:------:------:------:------:------:------:------:------:------:
Qc : 0.000: 0.000: 0.000: 0.000: 0.000: 0.000: 0.000: 0.000: 0.000: 0.000: 0.000: 0.000: 0.000: 0.000: 0.000: 0.000:
Cc : 0.000: 0.000: 0.000: 0.000: 0.000: 0.000: 0.000: 0.000: 0.000: 0.000: 0.000: 0.000: 0.000: 0.000: 0.000: 0.000:
~~~~~~
----____
 x=   3200: 3400: 3600: 3800: 4000: 4200: 4400: 4600: 4800: 5000: 5200: 5400: 5600: 5800: 6000: 6200:
----------:------:------:------:------:------:------:------:------:------:------:------:------:------:------:------:
Qc : 0.000: 0.000: 0.000: 0.000: 0.000: 0.000: 0.000: 0.000: 0.000: 0.000: 0.000: 0.000: 0.000: 0.000: 0.000: 0.000:
Cc : 0.000: 0.000: 0.000: 0.000: 0.000: 0.000: 0.000: 0.000: 0.000: 0.000: 0.000: 0.000: 0.000: 0.000: 0.000: 0.000:
~~~~~~
----____
 x=   6400: 6600: 6800: 7000: 7200: 7400: 7600: 7800: 8000: 8200: 8400: 8600: 8800: 9000: 9200: 9400:
----------:------:------:------:------:------:------:------:------:------:------:------:------:------:------:------:
Qc : 0.000: 0.000: 0.000: 0.000: 0.000: 0.000: 0.000: 0.000: 0.000: 0.000: 0.000: 0.000: 0.000: 0.000: 0.000: 0.000:
Cc : 0.000: 0.000: 0.000: 0.000: 0.000: 0.000: 0.000: 0.000: 0.000: 0.000: 0.000: 0.000: 0.000: 0.000: 0.000: 0.000:
~~~~~~
----____
 x=   9600: 9800: 10000: 10200: 10400: 10600: 10800: 11000: 11200: 11400: 11600: 11800: 12000: 12200: 12400: 12600:

----------:------:------:------:------:------:------:------:------:------:------:------:------:------:------:------:
Qc : 0.000: 0.000: 0.000: 0.000: 0.000: 0.000: 0.000: 0.000: 0.000: 0.000: 0.000: 0.000: 0.000: 0.000: 0.000: 0.000:
Cc : 0.000: 0.000: 0.000: 0.000: 0.000: 0.000: 0.000: 0.000: 0.000: 0.000: 0.000: 0.000: 0.000: 0.000: 0.000: 0.000:
~~~~~~

----

x= 12800: 13000: 13200: 13400: 13600: 13800: 14000: 14200: 14400: 14600: 14800: 15000:
----------:------:------:------:------:------:------:------:------:------:------:------:
Qc : 0.000: 0.000: 0.000: 0.000: 0.000: 0.000: 0.000: 0.000: 0.000: 0.000: 0.000: 0.000:
Cc : 0.000: 0.000: 0.000: 0.000: 0.000: 0.000: 0.000: 0.000: 0.000: 0.000: 0.000: 0.000:
~~~~~~

y= 13200 : Y-строка 10 Cmax= 0.000 долей ПДК (x= 8000.0; напр.ветра=180)
----------:
x= 0 : 200: 400: 600: 800: 1000: 1200: 1400: 1600: 1800: 2000: 2200: 2400: 2600: 2800: 3000:
----------:------:------:------:------:------:------:------:------:------:------:------:------:------:------:------:
Qc : 0.000: 0.000: 0.000: 0.000: 0.000: 0.000: 0.000: 0.000: 0.000: 0.000: 0.000: 0.000: 0.000: 0.000: 0.000: 0.000:
Cc : 0.000: 0.000: 0.000: 0.000: 0.000: 0.000: 0.000: 0.000: 0.000: 0.000: 0.000: 0.000: 0.000: 0.000: 0.000: 0.000:
~~~~~~

----

x= 3200: 3400: 3600: 3800: 4000: 4200: 4400: 4600: 4800: 5000: 5200: 5400: 5600: 5800: 6000: 6200:
----------:------:------:------:------:------:------:------:------:------:------:------:------:------:------:------:
Qc : 0.000: 0.000: 0.000: 0.000: 0.000: 0.000: 0.000: 0.000: 0.000: 0.000: 0.000: 0.000: 0.000: 0.000: 0.000: 0.000:
Cc : 0.000: 0.000: 0.000: 0.000: 0.000: 0.000: 0.000: 0.000: 0.000: 0.000: 0.000: 0.000: 0.000: 0.000: 0.000: 0.000:
~~~~~~

----

x= 6400: 6600: 6800: 7000: 7200: 7400: 7600: 7800: 8000: 8200: 8400: 8600: 8800: 9000: 9200: 9400:
----------:------:------:------:------:------:------:------:------:------:------:------:------:------:------:------:
Qc : 0.000: 0.000: 0.000: 0.000: 0.000: 0.000: 0.000: 0.000: 0.000: 0.000: 0.000: 0.000: 0.000: 0.000: 0.000: 0.000:
Cc : 0.000: 0.000: 0.000: 0.000: 0.000: 0.000: 0.000: 0.000: 0.000: 0.000: 0.000: 0.000: 0.000: 0.000: 0.000: 0.000:
~~~~~~

----

x= 9600: 9800: 10000: 10200: 10400: 10600: 10800: 11000: 11200: 11400: 11600: 11800: 12000: 12200: 12400: 12600:
----------:------:------:------:------:------:------:------:------:------:------:------:------:------:------:------:
Qc : 0.000: 0.000: 0.000: 0.000: 0.000: 0.000: 0.000: 0.000: 0.000: 0.000: 0.000: 0.000: 0.000: 0.000: 0.000: 0.000:
Cc : 0.000: 0.000: 0.000: 0.000: 0.000: 0.000: 0.000: 0.000: 0.000: 0.000: 0.000: 0.000: 0.000: 0.000: 0.000: 0.000:
~~~~~~

----

x= 12800: 13000: 13200: 13400: 13600: 13800: 14000: 14200: 14400: 14600: 14800: 15000:
----------:------:------:------:------:------:------:------:------:------:------:------:
Qc : 0.000: 0.000: 0.000: 0.000: 0.000: 0.000: 0.000: 0.000: 0.000: 0.000: 0.000: 0.000:
Cc : 0.000: 0.000: 0.000: 0.000: 0.000: 0.000: 0.000: 0.000: 0.000: 0.000: 0.000: 0.000:
~~~~~~

y= 13000 : Y-строка 11 Cmax= 0.000 долей ПДК (x= 8000.0; напр.ветра=180)
----------:
x= 0 : 200: 400: 600: 800: 1000: 1200: 1400: 1600: 1800: 2000: 2200: 2400: 2600: 2800: 3000:
----------:------:------:------:------:------:------:------:------:------:------:------:------:------:------:------:
Qc : 0.000: 0.000: 0.000: 0.000: 0.000: 0.000: 0.000: 0.000: 0.000: 0.000: 0.000: 0.000: 0.000: 0.000: 0.000: 0.000:
Cc : 0.000: 0.000: 0.000: 0.000: 0.000: 0.000: 0.000: 0.000: 0.000: 0.000: 0.000: 0.000: 0.000: 0.000: 0.000: 0.000:
~~~~~~

----

x= 3200: 3400: 3600: 3800: 4000: 4200: 4400: 4600: 4800: 5000: 5200: 5400: 5600: 5800: 6000: 6200:
----------:------:------:------:------:------:------:------:------:------:------:------:------:------:------:------:
Qc : 0.000: 0.000: 0.000: 0.000: 0.000: 0.000: 0.000: 0.000: 0.000: 0.000: 0.000: 0.000: 0.000: 0.000: 0.000: 0.000:
Cc : 0.000: 0.000: 0.000: 0.000: 0.000: 0.000: 0.000: 0.000: 0.000: 0.000: 0.000: 0.000: 0.000: 0.000: 0.000: 0.000:
~~~~~~

----

x= 6400: 6600: 6800: 7000: 7200: 7400: 7600: 7800: 8000: 8200: 8400: 8600: 8800: 9000: 9200: 9400:
----------:------:------:------:------:------:------:------:------:------:------:------:------:------:------:------:
Qc : 0.000: 0.000: 0.000: 0.000: 0.000: 0.000: 0.000: 0.000: 0.000: 0.000: 0.000: 0.000: 0.000: 0.000: 0.000: 0.000:
Cc : 0.000: 0.000: 0.000: 0.000: 0.000: 0.000: 0.000: 0.000: 0.000: 0.000: 0.000: 0.000: 0.000: 0.000: 0.000: 0.000:
~~~~~~

----

x= 9600: 9800: 10000: 10200: 10400: 10600: 10800: 11000: 11200: 11400: 11600: 11800: 12000: 12200: 12400: 12600:
----------:------:------:------:------:------:------:------:------:------:------:------:------:------:------:------:
Qc : 0.000: 0.000: 0.000: 0.000: 0.000: 0.000: 0.000: 0.000: 0.000: 0.000: 0.000: 0.000: 0.000: 0.000: 0.000: 0.000:
Cc : 0.000: 0.000: 0.000: 0.000: 0.000: 0.000: 0.000: 0.000: 0.000: 0.000: 0.000: 0.000: 0.000: 0.000: 0.000: 0.000:
~~~~~~

----

x= 12800: 13000: 13200: 13400: 13600: 13800: 14000: 14200: 14400: 14600: 14800: 15000:
----------:------:------:------:------:------:------:------:------:------:------:------:
Qc : 0.000: 0.000: 0.000: 0.000: 0.000: 0.000: 0.000: 0.000: 0.000: 0.000: 0.000: 0.000:
Cc : 0.000: 0.000: 0.000: 0.000: 0.000: 0.000: 0.000: 0.000: 0.000: 0.000: 0.000: 0.000:
~~~~~~

____
y= 12800 : Y-строка 12 Cmax= 0.000 долей ПДК (x= 8000.0; напр.ветра=180)
----------:____
x=   0 : 200: 400: 600: 800: 1000: 1200: 1400: 1600: 1800: 2000: 2200: 2400: 2600: 2800: 3000:
----------:------:------:------:------:------:------:------:------:------:------:------:------:------:------:------:
Qc : 0.000: 0.000: 0.000: 0.000: 0.000: 0.000: 0.000: 0.000: 0.000: 0.000: 0.000: 0.000: 0.000: 0.000: 0.000: 0.000:
Cc : 0.000: 0.000: 0.000: 0.000: 0.000: 0.000: 0.000: 0.000: 0.000: 0.000: 0.000: 0.000: 0.000: 0.000: 0.000: 0.000:
~~~~~~
~~~~~~~~
----____
x= 3200: 3400: 3600: 3800: 4000: 4200: 4400: 4600: 4800: 5000: 5200: 5400: 5600: 5800: 6000: 6200:
----------:------:------:------:------:------:------:------:------:------:------:------:------:------:------:------:
Qc : 0.000: 0.000: 0.000: 0.000: 0.000: 0.000: 0.000: 0.000: 0.000: 0.000: 0.000: 0.000: 0.000: 0.000: 0.000: 0.000:
Cc : 0.000: 0.000: 0.000: 0.000: 0.000: 0.000: 0.000: 0.000: 0.000: 0.000: 0.000: 0.000: 0.000: 0.000: 0.000: 0.000:
~~~~~~
~~~~~~~~
----____
x= 6400: 6600: 6800: 7000: 7200: 7400: 7600: 7800: 8000: 8200: 8400: 8600: 8800: 9000: 9200: 9400:
----------:------:------:------:------:------:------:------:------:------:------:------:------:------:------:------:
Qc : 0.000: 0.000: 0.000: 0.000: 0.000: 0.000: 0.000: 0.000: 0.000: 0.000: 0.000: 0.000: 0.000: 0.000: 0.000: 0.000:
Cc : 0.000: 0.000: 0.000: 0.000: 0.000: 0.000: 0.000: 0.000: 0.000: 0.000: 0.000: 0.000: 0.000: 0.000: 0.000: 0.000:
~~~~~~
~~~~~~~~
----____
x= 9600: 9800: 10000: 10200: 10400: 10600: 10800: 11000: 11200: 11400: 11600: 11800: 12000: 12200: 12400: 12600:
----------:------:------:------:------:------:------:------:------:------:------:------:------:------:------:------:
Qc : 0.000: 0.000: 0.000: 0.000: 0.000: 0.000: 0.000: 0.000: 0.000: 0.000: 0.000: 0.000: 0.000: 0.000: 0.000: 0.000:
Cc : 0.000: 0.000: 0.000: 0.000: 0.000: 0.000: 0.000: 0.000: 0.000: 0.000: 0.000: 0.000: 0.000: 0.000: 0.000: 0.000:
~~~~~~
~~~~~~~~
----____
x= 12800: 13000: 13200: 13400: 13600: 13800: 14000: 14200: 14400: 14600: 14800: 15000:
----------:------:------:------:------:------:------:------:------:------:------:------:
Qc : 0.000: 0.000: 0.000: 0.000: 0.000: 0.000: 0.000: 0.000: 0.000: 0.000: 0.000: 0.000:
Cc : 0.000: 0.000: 0.000: 0.000: 0.000: 0.000: 0.000: 0.000: 0.000: 0.000: 0.000: 0.000:
~~~~~~
____
y= 12600 : Y-строка 13 Cmax= 0.000 долей ПДК (x= 8000.0; напр.ветра=180)
----------:____
x=   0 : 200: 400: 600: 800: 1000: 1200: 1400: 1600: 1800: 2000: 2200: 2400: 2600: 2800: 3000:
----------:------:------:------:------:------:------:------:------:------:------:------:------:------:------:------:
Qc : 0.000: 0.000: 0.000: 0.000: 0.000: 0.000: 0.000: 0.000: 0.000: 0.000: 0.000: 0.000: 0.000: 0.000: 0.000: 0.000:
Cc : 0.000: 0.000: 0.000: 0.000: 0.000: 0.000: 0.000: 0.000: 0.000: 0.000: 0.000: 0.000: 0.000: 0.000: 0.000: 0.000:
~~~~~~
~~~~~~~~
----____
x= 3200: 3400: 3600: 3800: 4000: 4200: 4400: 4600: 4800: 5000: 5200: 5400: 5600: 5800: 6000: 6200:
----------:------:------:------:------:------:------:------:------:------:------:------:------:------:------:------:
Qc : 0.000: 0.000: 0.000: 0.000: 0.000: 0.000: 0.000: 0.000: 0.000: 0.000: 0.000: 0.000: 0.000: 0.000: 0.000: 0.000:
Cc : 0.000: 0.000: 0.000: 0.000: 0.000: 0.000: 0.000: 0.000: 0.000: 0.000: 0.000: 0.000: 0.000: 0.000: 0.000: 0.000:
~~~~~~
~~~~~~~~
----____
x= 6400: 6600: 6800: 7000: 7200: 7400: 7600: 7800: 8000: 8200: 8400: 8600: 8800: 9000: 9200: 9400:
----------:------:------:------:------:------:------:------:------:------:------:------:------:------:------:------:
Qc : 0.000: 0.000: 0.000: 0.000: 0.000: 0.000: 0.000: 0.000: 0.000: 0.000: 0.000: 0.000: 0.000: 0.000: 0.000: 0.000:
Cc : 0.000: 0.000: 0.000: 0.000: 0.000: 0.000: 0.000: 0.000: 0.000: 0.000: 0.000: 0.000: 0.000: 0.000: 0.000: 0.000:
~~~~~~
~~~~~~~~
----____
x= 9600: 9800: 10000: 10200: 10400: 10600: 10800: 11000: 11200: 11400: 11600: 11800: 12000: 12200: 12400: 12600:
----------:------:------:------:------:------:------:------:------:------:------:------:------:------:------:------:
Qc : 0.000: 0.000: 0.000: 0.000: 0.000: 0.000: 0.000: 0.000: 0.000: 0.000: 0.000: 0.000: 0.000: 0.000: 0.000: 0.000:
Cc : 0.000: 0.000: 0.000: 0.000: 0.000: 0.000: 0.000: 0.000: 0.000: 0.000: 0.000: 0.000: 0.000: 0.000: 0.000: 0.000:
~~~~~~
~~~~~~~~
----____
x= 12800: 13000: 13200: 13400: 13600: 13800: 14000: 14200: 14400: 14600: 14800: 15000:
----------:------:------:------:------:------:------:------:------:------:------:------:
Qc : 0.000: 0.000: 0.000: 0.000: 0.000: 0.000: 0.000: 0.000: 0.000: 0.000: 0.000: 0.000:
Cc : 0.000: 0.000: 0.000: 0.000: 0.000: 0.000: 0.000: 0.000: 0.000: 0.000: 0.000: 0.000:
~~~~~~
____
y= 12400 : Y-строка 14 Cmax= 0.000 долей ПДК (x= 8000.0; напр.ветра=180)
----------:____
x=   0 : 200: 400: 600: 800: 1000: 1200: 1400: 1600: 1800: 2000: 2200: 2400: 2600: 2800: 3000:
----------:------:------:------:------:------:------:------:------:------:------:------:------:------:------:------:
Qc : 0.000: 0.000: 0.000: 0.000: 0.000: 0.000: 0.000: 0.000: 0.000: 0.000: 0.000: 0.000: 0.000: 0.000: 0.000: 0.000:
Cc : 0.000: 0.000: 0.000: 0.000: 0.000: 0.000: 0.000: 0.000: 0.000: 0.000: 0.000: 0.000: 0.000: 0.000: 0.000: 0.000:
~~~~~~
~~~~~~~~
----____
x= 3200: 3400: 3600: 3800: 4000: 4200: 4400: 4600: 4800: 5000: 5200: 5400: 5600: 5800: 6000: 6200:

----------:------:------:------:------:------:------:------:------:------:------:------:------:------:------:------:
Qc : 0.000: 0.000: 0.000: 0.000: 0.000: 0.000: 0.000: 0.000: 0.000: 0.000: 0.000: 0.000: 0.000: 0.000: 0.000: 0.000:
Cc : 0.000: 0.000: 0.000: 0.000: 0.000: 0.000: 0.000: 0.000: 0.000: 0.000: 0.000: 0.000: 0.000: 0.000: 0.000: 0.000:
~~~~~~
~~~~~~~~
----____
x= 6400: 6600: 6800: 7000: 7200: 7400: 7600: 7800: 8000: 8200: 8400: 8600: 8800: 9000: 9200: 9400:
----------:------:------:------:------:------:------:------:------:------:------:------:------:------:------:------:
Qc : 0.000: 0.000: 0.000: 0.000: 0.000: 0.000: 0.000: 0.000: 0.000: 0.000: 0.000: 0.000: 0.000: 0.000: 0.000: 0.000:
Cc : 0.000: 0.000: 0.000: 0.000: 0.000: 0.000: 0.000: 0.000: 0.000: 0.000: 0.000: 0.000: 0.000: 0.000: 0.000: 0.000:
~~~~~~
~~~~~~~~
----____
x= 9600: 9800: 10000: 10200: 10400: 10600: 10800: 11000: 11200: 11400: 11600: 11800: 12000: 12200: 12400: 12600:
----------:------:------:------:------:------:------:------:------:------:------:------:------:------:------:------:
Qc : 0.000: 0.000: 0.000: 0.000: 0.000: 0.000: 0.000: 0.000: 0.000: 0.000: 0.000: 0.000: 0.000: 0.000: 0.000: 0.000:
Cc : 0.000: 0.000: 0.000: 0.000: 0.000: 0.000: 0.000: 0.000: 0.000: 0.000: 0.000: 0.000: 0.000: 0.000: 0.000: 0.000:
~~~~~~
~~~~~~~~
----____
x= 12800: 13000: 13200: 13400: 13600: 13800: 14000: 14200: 14400: 14600: 14800: 15000:
----------:------:------:------:------:------:------:------:------:------:------:------:
Qc : 0.000: 0.000: 0.000: 0.000: 0.000: 0.000: 0.000: 0.000: 0.000: 0.000: 0.000: 0.000:
Cc : 0.000: 0.000: 0.000: 0.000: 0.000: 0.000: 0.000: 0.000: 0.000: 0.000: 0.000: 0.000:
~~~~~~

____
y= 12200 : Y-строка 15 Cmax= 0.000 долей ПДК (x= 8000.0; напр.ветра=180)
----------:____
x= 0 : 200: 400: 600: 800: 1000: 1200: 1400: 1600: 1800: 2000: 2200: 2400: 2600: 2800: 3000:
----------:------:------:------:------:------:------:------:------:------:------:------:------:------:------:------:
Qc : 0.000: 0.000: 0.000: 0.000: 0.000: 0.000: 0.000: 0.000: 0.000: 0.000: 0.000: 0.000: 0.000: 0.000: 0.000: 0.000:
Cc : 0.000: 0.000: 0.000: 0.000: 0.000: 0.000: 0.000: 0.000: 0.000: 0.000: 0.000: 0.000: 0.000: 0.000: 0.000: 0.000:
~~~~~~
~~~~~~~~
----____
x= 3200: 3400: 3600: 3800: 4000: 4200: 4400: 4600: 4800: 5000: 5200: 5400: 5600: 5800: 6000: 6200:
----------:------:------:------:------:------:------:------:------:------:------:------:------:------:------:------:
Qc : 0.000: 0.000: 0.000: 0.000: 0.000: 0.000: 0.000: 0.000: 0.000: 0.000: 0.000: 0.000: 0.000: 0.000: 0.000: 0.000:
Cc : 0.000: 0.000: 0.000: 0.000: 0.000: 0.000: 0.000: 0.000: 0.000: 0.000: 0.000: 0.000: 0.000: 0.000: 0.000: 0.000:
~~~~~~
~~~~~~~~
----____
x= 6400: 6600: 6800: 7000: 7200: 7400: 7600: 7800: 8000: 8200: 8400: 8600: 8800: 9000: 9200: 9400:
----------:------:------:------:------:------:------:------:------:------:------:------:------:------:------:------:
Qc : 0.000: 0.000: 0.000: 0.000: 0.000: 0.000: 0.000: 0.000: 0.000: 0.000: 0.000: 0.000: 0.000: 0.000: 0.000: 0.000:
Cc : 0.000: 0.000: 0.000: 0.000: 0.000: 0.000: 0.000: 0.000: 0.000: 0.000: 0.000: 0.000: 0.000: 0.000: 0.000: 0.000:
~~~~~~
~~~~~~~~
----____
x= 9600: 9800: 10000: 10200: 10400: 10600: 10800: 11000: 11200: 11400: 11600: 11800: 12000: 12200: 12400: 12600:
----------:------:------:------:------:------:------:------:------:------:------:------:------:------:------:------:
Qc : 0.000: 0.000: 0.000: 0.000: 0.000: 0.000: 0.000: 0.000: 0.000: 0.000: 0.000: 0.000: 0.000: 0.000: 0.000: 0.000:
Cc : 0.000: 0.000: 0.000: 0.000: 0.000: 0.000: 0.000: 0.000: 0.000: 0.000: 0.000: 0.000: 0.000: 0.000: 0.000: 0.000:
~~~~~~
~~~~~~~~
----____
x= 12800: 13000: 13200: 13400: 13600: 13800: 14000: 14200: 14400: 14600: 14800: 15000:
----------:------:------:------:------:------:------:------:------:------:------:------:
Qc : 0.000: 0.000: 0.000: 0.000: 0.000: 0.000: 0.000: 0.000: 0.000: 0.000: 0.000: 0.000:
Cc : 0.000: 0.000: 0.000: 0.000: 0.000: 0.000: 0.000: 0.000: 0.000: 0.000: 0.000: 0.000:
~~~~~~

____
y= 12000 : Y-строка 16 Cmax= 0.000 долей ПДК (x= 8000.0; напр.ветра=180)
----------:____
x= 0 : 200: 400: 600: 800: 1000: 1200: 1400: 1600: 1800: 2000: 2200: 2400: 2600: 2800: 3000:
----------:------:------:------:------:------:------:------:------:------:------:------:------:------:------:------:
Qc : 0.000: 0.000: 0.000: 0.000: 0.000: 0.000: 0.000: 0.000: 0.000: 0.000: 0.000: 0.000: 0.000: 0.000: 0.000: 0.000:
Cc : 0.000: 0.000: 0.000: 0.000: 0.000: 0.000: 0.000: 0.000: 0.000: 0.000: 0.000: 0.000: 0.000: 0.000: 0.000: 0.000:
~~~~~~
~~~~~~~~
----____
x= 3200: 3400: 3600: 3800: 4000: 4200: 4400: 4600: 4800: 5000: 5200: 5400: 5600: 5800: 6000: 6200:
----------:------:------:------:------:------:------:------:------:------:------:------:------:------:------:------:
Qc : 0.000: 0.000: 0.000: 0.000: 0.000: 0.000: 0.000: 0.000: 0.000: 0.000: 0.000: 0.000: 0.000: 0.000: 0.000: 0.000:
Cc : 0.000: 0.000: 0.000: 0.000: 0.000: 0.000: 0.000: 0.000: 0.000: 0.000: 0.000: 0.000: 0.000: 0.000: 0.000: 0.000:
~~~~~~
~~~~~~~~
----____
x= 6400: 6600: 6800: 7000: 7200: 7400: 7600: 7800: 8000: 8200: 8400: 8600: 8800: 9000: 9200: 9400:
----------:------:------:------:------:------:------:------:------:------:------:------:------:------:------:------:
Qc : 0.000: 0.000: 0.000: 0.000: 0.000: 0.000: 0.000: 0.000: 0.000: 0.000: 0.000: 0.000: 0.000: 0.000: 0.000: 0.000:
Cc : 0.000: 0.000: 0.000: 0.000: 0.000: 0.000: 0.000: 0.000: 0.000: 0.000: 0.000: 0.000: 0.000: 0.000: 0.000: 0.000:

~~~~~~
~~~~~~~~
----____
x=   9600: 9800: 10000: 10200: 10400: 10600: 10800: 11000: 11200: 11400: 11600: 11800: 12000: 12200: 12400: 12600:
----------:------:------:------:------:------:------:------:------:------:------:------:------:------:------:------:
Qc : 0.000: 0.000: 0.000: 0.000: 0.000: 0.000: 0.000: 0.000: 0.000: 0.000: 0.000: 0.000: 0.000: 0.000: 0.000: 0.000:
Cc : 0.000: 0.000: 0.000: 0.000: 0.000: 0.000: 0.000: 0.000: 0.000: 0.000: 0.000: 0.000: 0.000: 0.000: 0.000: 0.000:
~~~~~~
~~~~~~~~
----____
x= 12800: 13000: 13200: 13400: 13600: 13800: 14000: 14200: 14400: 14600: 14800: 15000:
----------:------:------:------:------:------:------:------:------:------:------:------:
Qc : 0.000: 0.000: 0.000: 0.000: 0.000: 0.000: 0.000: 0.000: 0.000: 0.000: 0.000: 0.000:
Cc : 0.000: 0.000: 0.000: 0.000: 0.000: 0.000: 0.000: 0.000: 0.000: 0.000: 0.000: 0.000:
~~~~~~
____
y= 11800 : Y-строка 17 Cmax= 0.000 долей ПДК (x= 8000.0; напр.ветра=180)
----------:____
x=   0 : 200: 400: 600: 800: 1000: 1200: 1400: 1600: 1800: 2000: 2200: 2400: 2600: 2800: 3000:
----------:------:------:------:------:------:------:------:------:------:------:------:------:------:------:------:
Qc : 0.000: 0.000: 0.000: 0.000: 0.000: 0.000: 0.000: 0.000: 0.000: 0.000: 0.000: 0.000: 0.000: 0.000: 0.000: 0.000:
Cc : 0.000: 0.000: 0.000: 0.000: 0.000: 0.000: 0.000: 0.000: 0.000: 0.000: 0.000: 0.000: 0.000: 0.000: 0.000: 0.000:
~~~~~~
~~~~~~~~
----____
x=   3200: 3400: 3600: 3800: 4000: 4200: 4400: 4600: 4800: 5000: 5200: 5400: 5600: 5800: 6000: 6200:
----------:------:------:------:------:------:------:------:------:------:------:------:------:------:------:------:
Qc : 0.000: 0.000: 0.000: 0.000: 0.000: 0.000: 0.000: 0.000: 0.000: 0.000: 0.000: 0.000: 0.000: 0.000: 0.000: 0.000:
Cc : 0.000: 0.000: 0.000: 0.000: 0.000: 0.000: 0.000: 0.000: 0.000: 0.000: 0.000: 0.000: 0.000: 0.000: 0.000: 0.000:
~~~~~~
~~~~~~~~
----____
x=   6400: 6600: 6800: 7000: 7200: 7400: 7600: 7800: 8000: 8200: 8400: 8600: 8800: 9000: 9200: 9400:
----------:------:------:------:------:------:------:------:------:------:------:------:------:------:------:------:
Qc : 0.000: 0.000: 0.000: 0.000: 0.000: 0.000: 0.000: 0.000: 0.000: 0.000: 0.000: 0.000: 0.000: 0.000: 0.000: 0.000:
Cc : 0.000: 0.000: 0.000: 0.000: 0.000: 0.000: 0.000: 0.000: 0.000: 0.000: 0.000: 0.000: 0.000: 0.000: 0.000: 0.000:
~~~~~~
~~~~~~~~
----____
x=   9600: 9800: 10000: 10200: 10400: 10600: 10800: 11000: 11200: 11400: 11600: 11800: 12000: 12200: 12400: 12600:
----------:------:------:------:------:------:------:------:------:------:------:------:------:------:------:------:
Qc : 0.000: 0.000: 0.000: 0.000: 0.000: 0.000: 0.000: 0.000: 0.000: 0.000: 0.000: 0.000: 0.000: 0.000: 0.000: 0.000:
Cc : 0.000: 0.000: 0.000: 0.000: 0.000: 0.000: 0.000: 0.000: 0.000: 0.000: 0.000: 0.000: 0.000: 0.000: 0.000: 0.000:
~~~~~~
~~~~~~~~
----____
x= 12800: 13000: 13200: 13400: 13600: 13800: 14000: 14200: 14400: 14600: 14800: 15000:
----------:------:------:------:------:------:------:------:------:------:------:------:
Qc : 0.000: 0.000: 0.000: 0.000: 0.000: 0.000: 0.000: 0.000: 0.000: 0.000: 0.000: 0.000:
Cc : 0.000: 0.000: 0.000: 0.000: 0.000: 0.000: 0.000: 0.000: 0.000: 0.000: 0.000: 0.000:
~~~~~~
____
y= 11600 : Y-строка 18 Cmax= 0.000 долей ПДК (x= 8000.0; напр.ветра=180)
----------:____
x=   0 : 200: 400: 600: 800: 1000: 1200: 1400: 1600: 1800: 2000: 2200: 2400: 2600: 2800: 3000:
----------:------:------:------:------:------:------:------:------:------:------:------:------:------:------:------:
Qc : 0.000: 0.000: 0.000: 0.000: 0.000: 0.000: 0.000: 0.000: 0.000: 0.000: 0.000: 0.000: 0.000: 0.000: 0.000: 0.000:
Cc : 0.000: 0.000: 0.000: 0.000: 0.000: 0.000: 0.000: 0.000: 0.000: 0.000: 0.000: 0.000: 0.000: 0.000: 0.000: 0.000:
~~~~~~
~~~~~~~~
----____
x=   3200: 3400: 3600: 3800: 4000: 4200: 4400: 4600: 4800: 5000: 5200: 5400: 5600: 5800: 6000: 6200:
----------:------:------:------:------:------:------:------:------:------:------:------:------:------:------:------:
Qc : 0.000: 0.000: 0.000: 0.000: 0.000: 0.000: 0.000: 0.000: 0.000: 0.000: 0.000: 0.000: 0.000: 0.000: 0.000: 0.000:
Cc : 0.000: 0.000: 0.000: 0.000: 0.000: 0.000: 0.000: 0.000: 0.000: 0.000: 0.000: 0.000: 0.000: 0.000: 0.000: 0.000:
~~~~~~
~~~~~~~~
----____
x=   6400: 6600: 6800: 7000: 7200: 7400: 7600: 7800: 8000: 8200: 8400: 8600: 8800: 9000: 9200: 9400:
----------:------:------:------:------:------:------:------:------:------:------:------:------:------:------:------:
Qc : 0.000: 0.000: 0.000: 0.000: 0.000: 0.000: 0.000: 0.000: 0.000: 0.000: 0.000: 0.000: 0.000: 0.000: 0.000: 0.000:
Cc : 0.000: 0.000: 0.000: 0.000: 0.000: 0.000: 0.000: 0.000: 0.000: 0.000: 0.000: 0.000: 0.000: 0.000: 0.000: 0.000:
~~~~~~
~~~~~~~~
----____
x=   9600: 9800: 10000: 10200: 10400: 10600: 10800: 11000: 11200: 11400: 11600: 11800: 12000: 12200: 12400: 12600:
----------:------:------:------:------:------:------:------:------:------:------:------:------:------:------:------:
Qc : 0.000: 0.000: 0.000: 0.000: 0.000: 0.000: 0.000: 0.000: 0.000: 0.000: 0.000: 0.000: 0.000: 0.000: 0.000: 0.000:
Cc : 0.000: 0.000: 0.000: 0.000: 0.000: 0.000: 0.000: 0.000: 0.000: 0.000: 0.000: 0.000: 0.000: 0.000: 0.000: 0.000:
~~~~~~
~~~~~~~~
----____
x= 12800: 13000: 13200: 13400: 13600: 13800: 14000: 14200: 14400: 14600: 14800: 15000:

----------:------:------:------:------:------:------:------:------:------:------:------:
Qc : 0.000: 0.000: 0.000: 0.000: 0.000: 0.000: 0.000: 0.000: 0.000: 0.000: 0.000: 0.000:
Cc : 0.000: 0.000: 0.000: 0.000: 0.000: 0.000: 0.000: 0.000: 0.000: 0.000: 0.000: 0.000:
~~~~~~

y= 11400 : Y-строка 19 Cmax= 0.000 долей ПДК (x= 8000.0; напр.ветра=180)
----------:
x=   0 : 200: 400: 600: 800: 1000: 1200: 1400: 1600: 1800: 2000: 2200: 2400: 2600: 2800: 3000:
----------:------:------:------:------:------:------:------:------:------:------:------:------:------:------:------:
Qc : 0.000: 0.000: 0.000: 0.000: 0.000: 0.000: 0.000: 0.000: 0.000: 0.000: 0.000: 0.000: 0.000: 0.000: 0.000: 0.000:
Cc : 0.000: 0.000: 0.000: 0.000: 0.000: 0.000: 0.000: 0.000: 0.000: 0.000: 0.000: 0.000: 0.000: 0.000: 0.000: 0.000:
~~~~~~

----
x= 3200: 3400: 3600: 3800: 4000: 4200: 4400: 4600: 4800: 5000: 5200: 5400: 5600: 5800: 6000: 6200:
----------:------:------:------:------:------:------:------:------:------:------:------:------:------:------:------:
Qc : 0.000: 0.000: 0.000: 0.000: 0.000: 0.000: 0.000: 0.000: 0.000: 0.000: 0.000: 0.000: 0.000: 0.000: 0.000: 0.000:
Cc : 0.000: 0.000: 0.000: 0.000: 0.000: 0.000: 0.000: 0.000: 0.000: 0.000: 0.000: 0.000: 0.000: 0.000: 0.000: 0.000:
~~~~~~

----
x= 6400: 6600: 6800: 7000: 7200: 7400: 7600: 7800: 8000: 8200: 8400: 8600: 8800: 9000: 9200: 9400:
----------:------:------:------:------:------:------:------:------:------:------:------:------:------:------:------:
Qc : 0.000: 0.000: 0.000: 0.000: 0.000: 0.000: 0.000: 0.000: 0.000: 0.000: 0.000: 0.000: 0.000: 0.000: 0.000: 0.000:
Cc : 0.000: 0.000: 0.000: 0.000: 0.000: 0.000: 0.000: 0.000: 0.000: 0.000: 0.000: 0.000: 0.000: 0.000: 0.000: 0.000:
~~~~~~

----
x= 9600: 9800: 10000: 10200: 10400: 10600: 10800: 11000: 11200: 11400: 11600: 11800: 12000: 12200: 12400: 12600:
----------:------:------:------:------:------:------:------:------:------:------:------:------:------:------:------:
Qc : 0.000: 0.000: 0.000: 0.000: 0.000: 0.000: 0.000: 0.000: 0.000: 0.000: 0.000: 0.000: 0.000: 0.000: 0.000: 0.000:
Cc : 0.000: 0.000: 0.000: 0.000: 0.000: 0.000: 0.000: 0.000: 0.000: 0.000: 0.000: 0.000: 0.000: 0.000: 0.000: 0.000:
~~~~~~

----
x= 12800: 13000: 13200: 13400: 13600: 13800: 14000: 14200: 14400: 14600: 14800: 15000:
----------:------:------:------:------:------:------:------:------:------:------:------:
Qc : 0.000: 0.000: 0.000: 0.000: 0.000: 0.000: 0.000: 0.000: 0.000: 0.000: 0.000: 0.000:
Cc : 0.000: 0.000: 0.000: 0.000: 0.000: 0.000: 0.000: 0.000: 0.000: 0.000: 0.000: 0.000:
~~~~~~

y= 11200 : Y-строка 20 Cmax= 0.000 долей ПДК (x= 8000.0; напр.ветра=180)
----------:
x=   0 : 200: 400: 600: 800: 1000: 1200: 1400: 1600: 1800: 2000: 2200: 2400: 2600: 2800: 3000:
----------:------:------:------:------:------:------:------:------:------:------:------:------:------:------:------:
Qc : 0.000: 0.000: 0.000: 0.000: 0.000: 0.000: 0.000: 0.000: 0.000: 0.000: 0.000: 0.000: 0.000: 0.000: 0.000: 0.000:
Cc : 0.000: 0.000: 0.000: 0.000: 0.000: 0.000: 0.000: 0.000: 0.000: 0.000: 0.000: 0.000: 0.000: 0.000: 0.000: 0.000:
~~~~~~

----
x= 3200: 3400: 3600: 3800: 4000: 4200: 4400: 4600: 4800: 5000: 5200: 5400: 5600: 5800: 6000: 6200:
----------:------:------:------:------:------:------:------:------:------:------:------:------:------:------:------:
Qc : 0.000: 0.000: 0.000: 0.000: 0.000: 0.000: 0.000: 0.000: 0.000: 0.000: 0.000: 0.000: 0.000: 0.000: 0.000: 0.000:
Cc : 0.000: 0.000: 0.000: 0.000: 0.000: 0.000: 0.000: 0.000: 0.000: 0.000: 0.000: 0.000: 0.000: 0.000: 0.000: 0.000:
~~~~~~

----
x= 6400: 6600: 6800: 7000: 7200: 7400: 7600: 7800: 8000: 8200: 8400: 8600: 8800: 9000: 9200: 9400:
----------:------:------:------:------:------:------:------:------:------:------:------:------:------:------:------:
Qc : 0.000: 0.000: 0.000: 0.000: 0.000: 0.000: 0.000: 0.000: 0.000: 0.000: 0.000: 0.000: 0.000: 0.000: 0.000: 0.000:
Cc : 0.000: 0.000: 0.000: 0.000: 0.000: 0.000: 0.000: 0.000: 0.000: 0.000: 0.000: 0.000: 0.000: 0.000: 0.000: 0.000:
~~~~~~

----
x= 9600: 9800: 10000: 10200: 10400: 10600: 10800: 11000: 11200: 11400: 11600: 11800: 12000: 12200: 12400: 12600:
----------:------:------:------:------:------:------:------:------:------:------:------:------:------:------:------:
Qc : 0.000: 0.000: 0.000: 0.000: 0.000: 0.000: 0.000: 0.000: 0.000: 0.000: 0.000: 0.000: 0.000: 0.000: 0.000: 0.000:
Cc : 0.000: 0.000: 0.000: 0.000: 0.000: 0.000: 0.000: 0.000: 0.000: 0.000: 0.000: 0.000: 0.000: 0.000: 0.000: 0.000:
~~~~~~

----
x= 12800: 13000: 13200: 13400: 13600: 13800: 14000: 14200: 14400: 14600: 14800: 15000:
----------:------:------:------:------:------:------:------:------:------:------:------:
Qc : 0.000: 0.000: 0.000: 0.000: 0.000: 0.000: 0.000: 0.000: 0.000: 0.000: 0.000: 0.000:
Cc : 0.000: 0.000: 0.000: 0.000: 0.000: 0.000: 0.000: 0.000: 0.000: 0.000: 0.000: 0.000:
~~~~~~

y= 11000 : Y-строка 21 Cmax= 0.001 долей ПДК (x= 8000.0; напр.ветра=181)
----------:
x=   0 : 200: 400: 600: 800: 1000: 1200: 1400: 1600: 1800: 2000: 2200: 2400: 2600: 2800: 3000:
----------:------:------:------:------:------:------:------:------:------:------:------:------:------:------:------:
Qc : 0.000: 0.000: 0.000: 0.000: 0.000: 0.000: 0.000: 0.000: 0.000: 0.000: 0.000: 0.000: 0.000: 0.000: 0.000: 0.000:
Cc : 0.000: 0.000: 0.000: 0.000: 0.000: 0.000: 0.000: 0.000: 0.000: 0.000: 0.000: 0.000: 0.000: 0.000: 0.000: 0.000:
~~~~~~

~~~~~~
~~~~~~~~
----____
x= 3200: 3400: 3600: 3800: 4000: 4200: 4400: 4600: 4800: 5000: 5200: 5400: 5600: 5800: 6000: 6200:
----------:------:------:------:------:------:------:------:------:------:------:------:------:------:------:------:
Qc : 0.000: 0.000: 0.000: 0.000: 0.000: 0.000: 0.000: 0.000: 0.000: 0.000: 0.000: 0.000: 0.000: 0.000: 0.000: 0.000:
Cc : 0.000: 0.000: 0.000: 0.000: 0.000: 0.000: 0.000: 0.000: 0.000: 0.000: 0.000: 0.000: 0.000: 0.000: 0.000: 0.000:
~~~~~~
~~~~~~~~
----____
x= 6400: 6600: 6800: 7000: 7200: 7400: 7600: 7800: 8000: 8200: 8400: 8600: 8800: 9000: 9200: 9400:
----------:------:------:------:------:------:------:------:------:------:------:------:------:------:------:------:
Qc : 0.000: 0.000: 0.000: 0.000: 0.000: 0.000: 0.000: 0.001: 0.001: 0.001: 0.000: 0.000: 0.000: 0.000: 0.000: 0.000:
Cc : 0.000: 0.000: 0.000: 0.000: 0.000: 0.000: 0.000: 0.000: 0.000: 0.000: 0.000: 0.000: 0.000: 0.000: 0.000: 0.000:
~~~~~~
~~~~~~~~
----____
x= 9600: 9800: 10000: 10200: 10400: 10600: 10800: 11000: 11200: 11400: 11600: 11800: 12000: 12200: 12400: 12600:
----------:------:------:------:------:------:------:------:------:------:------:------:------:------:------:------:
Qc : 0.000: 0.000: 0.000: 0.000: 0.000: 0.000: 0.000: 0.000: 0.000: 0.000: 0.000: 0.000: 0.000: 0.000: 0.000: 0.000:
Cc : 0.000: 0.000: 0.000: 0.000: 0.000: 0.000: 0.000: 0.000: 0.000: 0.000: 0.000: 0.000: 0.000: 0.000: 0.000: 0.000:
~~~~~~
~~~~~~~~
----____
x= 12800: 13000: 13200: 13400: 13600: 13800: 14000: 14200: 14400: 14600: 14800: 15000:
----------:------:------:------:------:------:------:------:------:------:------:------:
Qc : 0.000: 0.000: 0.000: 0.000: 0.000: 0.000: 0.000: 0.000: 0.000: 0.000: 0.000: 0.000:
Cc : 0.000: 0.000: 0.000: 0.000: 0.000: 0.000: 0.000: 0.000: 0.000: 0.000: 0.000: 0.000:
~~~~~~

____
y= 10800 : Y-строка 22 Cmax= 0.001 долей ПДК (x= 8000.0; напр.ветра=181)
----------:____
x= 0 : 200: 400: 600: 800: 1000: 1200: 1400: 1600: 1800: 2000: 2200: 2400: 2600: 2800: 3000:
----------:------:------:------:------:------:------:------:------:------:------:------:------:------:------:------:
Qc : 0.000: 0.000: 0.000: 0.000: 0.000: 0.000: 0.000: 0.000: 0.000: 0.000: 0.000: 0.000: 0.000: 0.000: 0.000: 0.000:
Cc : 0.000: 0.000: 0.000: 0.000: 0.000: 0.000: 0.000: 0.000: 0.000: 0.000: 0.000: 0.000: 0.000: 0.000: 0.000: 0.000:
~~~~~~
~~~~~~~~
----____
x= 3200: 3400: 3600: 3800: 4000: 4200: 4400: 4600: 4800: 5000: 5200: 5400: 5600: 5800: 6000: 6200:
----------:------:------:------:------:------:------:------:------:------:------:------:------:------:------:------:
Qc : 0.000: 0.000: 0.000: 0.000: 0.000: 0.000: 0.000: 0.000: 0.000: 0.000: 0.000: 0.000: 0.000: 0.000: 0.000: 0.000:
Cc : 0.000: 0.000: 0.000: 0.000: 0.000: 0.000: 0.000: 0.000: 0.000: 0.000: 0.000: 0.000: 0.000: 0.000: 0.000: 0.000:
~~~~~~
~~~~~~~~
----____
x= 6400: 6600: 6800: 7000: 7200: 7400: 7600: 7800: 8000: 8200: 8400: 8600: 8800: 9000: 9200: 9400:
----------:------:------:------:------:------:------:------:------:------:------:------:------:------:------:------:
Qc : 0.000: 0.000: 0.000: 0.001: 0.001: 0.001: 0.001: 0.001: 0.001: 0.001: 0.001: 0.001: 0.001: 0.001: 0.000: 0.000:
Cc : 0.000: 0.000: 0.000: 0.000: 0.000: 0.000: 0.000: 0.000: 0.000: 0.000: 0.000: 0.000: 0.000: 0.000: 0.000: 0.000:
~~~~~~
~~~~~~~~
----____
x= 9600: 9800: 10000: 10200: 10400: 10600: 10800: 11000: 11200: 11400: 11600: 11800: 12000: 12200: 12400: 12600:
----------:------:------:------:------:------:------:------:------:------:------:------:------:------:------:------:
Qc : 0.000: 0.000: 0.000: 0.000: 0.000: 0.000: 0.000: 0.000: 0.000: 0.000: 0.000: 0.000: 0.000: 0.000: 0.000: 0.000:
Cc : 0.000: 0.000: 0.000: 0.000: 0.000: 0.000: 0.000: 0.000: 0.000: 0.000: 0.000: 0.000: 0.000: 0.000: 0.000: 0.000:
~~~~~~
~~~~~~~~
----____
x= 12800: 13000: 13200: 13400: 13600: 13800: 14000: 14200: 14400: 14600: 14800: 15000:
----------:------:------:------:------:------:------:------:------:------:------:------:
Qc : 0.000: 0.000: 0.000: 0.000: 0.000: 0.000: 0.000: 0.000: 0.000: 0.000: 0.000: 0.000:
Cc : 0.000: 0.000: 0.000: 0.000: 0.000: 0.000: 0.000: 0.000: 0.000: 0.000: 0.000: 0.000:
~~~~~~

____
y= 10600 : Y-строка 23 Cmax= 0.001 долей ПДК (x= 8000.0; напр.ветра=181)
----------:____
x= 0 : 200: 400: 600: 800: 1000: 1200: 1400: 1600: 1800: 2000: 2200: 2400: 2600: 2800: 3000:
----------:------:------:------:------:------:------:------:------:------:------:------:------:------:------:------:
Qc : 0.000: 0.000: 0.000: 0.000: 0.000: 0.000: 0.000: 0.000: 0.000: 0.000: 0.000: 0.000: 0.000: 0.000: 0.000: 0.000:
Cc : 0.000: 0.000: 0.000: 0.000: 0.000: 0.000: 0.000: 0.000: 0.000: 0.000: 0.000: 0.000: 0.000: 0.000: 0.000: 0.000:
~~~~~~
~~~~~~~~
----____
x= 3200: 3400: 3600: 3800: 4000: 4200: 4400: 4600: 4800: 5000: 5200: 5400: 5600: 5800: 6000: 6200:
----------:------:------:------:------:------:------:------:------:------:------:------:------:------:------:------:
Qc : 0.000: 0.000: 0.000: 0.000: 0.000: 0.000: 0.000: 0.000: 0.000: 0.000: 0.000: 0.000: 0.000: 0.000: 0.000: 0.000:
Cc : 0.000: 0.000: 0.000: 0.000: 0.000: 0.000: 0.000: 0.000: 0.000: 0.000: 0.000: 0.000: 0.000: 0.000: 0.000: 0.000:
~~~~~~
~~~~~~~~
----____
x= 6400: 6600: 6800: 7000: 7200: 7400: 7600: 7800: 8000: 8200: 8400: 8600: 8800: 9000: 9200: 9400:

----------:------:------:------:------:------:------:------:------:------:------:------:------:------:------:------:
Qc : 0.000: 0.001: 0.001: 0.001: 0.001: 0.001: 0.001: 0.001: 0.001: 0.001: 0.001: 0.001: 0.001: 0.001: 0.001: 0.001:
Cc : 0.000: 0.000: 0.000: 0.000: 0.000: 0.000: 0.000: 0.000: 0.000: 0.000: 0.000: 0.000: 0.000: 0.000: 0.000: 0.000:
~~~~~~
~~~~~~~~
----____
x= 9600: 9800: 10000: 10200: 10400: 10600: 10800: 11000: 11200: 11400: 11600: 11800: 12000: 12200: 12400: 12600:
----------:------:------:------:------:------:------:------:------:------:------:------:------:------:------:------:
Qc : 0.000: 0.000: 0.000: 0.000: 0.000: 0.000: 0.000: 0.000: 0.000: 0.000: 0.000: 0.000: 0.000: 0.000: 0.000: 0.000:
Cc : 0.000: 0.000: 0.000: 0.000: 0.000: 0.000: 0.000: 0.000: 0.000: 0.000: 0.000: 0.000: 0.000: 0.000: 0.000: 0.000:
~~~~~~
~~~~~~~~
----____
x= 12800: 13000: 13200: 13400: 13600: 13800: 14000: 14200: 14400: 14600: 14800: 15000:
----------:------:------:------:------:------:------:------:------:------:------:------:
Qc : 0.000: 0.000: 0.000: 0.000: 0.000: 0.000: 0.000: 0.000: 0.000: 0.000: 0.000: 0.000:
Cc : 0.000: 0.000: 0.000: 0.000: 0.000: 0.000: 0.000: 0.000: 0.000: 0.000: 0.000: 0.000:
~~~~~~

____
y= 10400 : Y-строка 24 Cmax= 0.001 долей ПДК (x= 8000.0; напр.ветра=181)
----------:____
x= 0 : 200: 400: 600: 800: 1000: 1200: 1400: 1600: 1800: 2000: 2200: 2400: 2600: 2800: 3000:
----------:------:------:------:------:------:------:------:------:------:------:------:------:------:------:------:
Qc : 0.000: 0.000: 0.000: 0.000: 0.000: 0.000: 0.000: 0.000: 0.000: 0.000: 0.000: 0.000: 0.000: 0.000: 0.000: 0.000:
Cc : 0.000: 0.000: 0.000: 0.000: 0.000: 0.000: 0.000: 0.000: 0.000: 0.000: 0.000: 0.000: 0.000: 0.000: 0.000: 0.000:
~~~~~~
~~~~~~~~
----____
x= 3200: 3400: 3600: 3800: 4000: 4200: 4400: 4600: 4800: 5000: 5200: 5400: 5600: 5800: 6000: 6200:
----------:------:------:------:------:------:------:------:------:------:------:------:------:------:------:------:
Qc : 0.000: 0.000: 0.000: 0.000: 0.000: 0.000: 0.000: 0.000: 0.000: 0.000: 0.000: 0.000: 0.000: 0.000: 0.000: 0.000:
Cc : 0.000: 0.000: 0.000: 0.000: 0.000: 0.000: 0.000: 0.000: 0.000: 0.000: 0.000: 0.000: 0.000: 0.000: 0.000: 0.000:
~~~~~~
~~~~~~~~
----____
x= 6400: 6600: 6800: 7000: 7200: 7400: 7600: 7800: 8000: 8200: 8400: 8600: 8800: 9000: 9200: 9400:
----------:------:------:------:------:------:------:------:------:------:------:------:------:------:------:------:
Qc : 0.001: 0.001: 0.001: 0.001: 0.001: 0.001: 0.001: 0.001: 0.001: 0.001: 0.001: 0.001: 0.001: 0.001: 0.001: 0.001:
Cc : 0.000: 0.000: 0.000: 0.000: 0.000: 0.000: 0.000: 0.000: 0.000: 0.000: 0.000: 0.000: 0.000: 0.000: 0.000: 0.000:
~~~~~~
~~~~~~~~
----____
x= 9600: 9800: 10000: 10200: 10400: 10600: 10800: 11000: 11200: 11400: 11600: 11800: 12000: 12200: 12400: 12600:
----------:------:------:------:------:------:------:------:------:------:------:------:------:------:------:------:
Qc : 0.001: 0.000: 0.000: 0.000: 0.000: 0.000: 0.000: 0.000: 0.000: 0.000: 0.000: 0.000: 0.000: 0.000: 0.000: 0.000:
Cc : 0.000: 0.000: 0.000: 0.000: 0.000: 0.000: 0.000: 0.000: 0.000: 0.000: 0.000: 0.000: 0.000: 0.000: 0.000: 0.000:
~~~~~~
~~~~~~~~
----____
x= 12800: 13000: 13200: 13400: 13600: 13800: 14000: 14200: 14400: 14600: 14800: 15000:
----------:------:------:------:------:------:------:------:------:------:------:------:
Qc : 0.000: 0.000: 0.000: 0.000: 0.000: 0.000: 0.000: 0.000: 0.000: 0.000: 0.000: 0.000:
Cc : 0.000: 0.000: 0.000: 0.000: 0.000: 0.000: 0.000: 0.000: 0.000: 0.000: 0.000: 0.000:
~~~~~~

____
y= 10200 : Y-строка 25 Cmax= 0.001 долей ПДК (x= 8000.0; напр.ветра=181)
----------:____
x= 0 : 200: 400: 600: 800: 1000: 1200: 1400: 1600: 1800: 2000: 2200: 2400: 2600: 2800: 3000:
----------:------:------:------:------:------:------:------:------:------:------:------:------:------:------:------:
Qc : 0.000: 0.000: 0.000: 0.000: 0.000: 0.000: 0.000: 0.000: 0.000: 0.000: 0.000: 0.000: 0.000: 0.000: 0.000: 0.000:
Cc : 0.000: 0.000: 0.000: 0.000: 0.000: 0.000: 0.000: 0.000: 0.000: 0.000: 0.000: 0.000: 0.000: 0.000: 0.000: 0.000:
~~~~~~
~~~~~~~~
----____
x= 3200: 3400: 3600: 3800: 4000: 4200: 4400: 4600: 4800: 5000: 5200: 5400: 5600: 5800: 6000: 6200:
----------:------:------:------:------:------:------:------:------:------:------:------:------:------:------:------:
Qc : 0.000: 0.000: 0.000: 0.000: 0.000: 0.000: 0.000: 0.000: 0.000: 0.000: 0.000: 0.000: 0.000: 0.000: 0.000: 0.001:
Cc : 0.000: 0.000: 0.000: 0.000: 0.000: 0.000: 0.000: 0.000: 0.000: 0.000: 0.000: 0.000: 0.000: 0.000: 0.000: 0.000:
~~~~~~
~~~~~~~~
----____
x= 6400: 6600: 6800: 7000: 7200: 7400: 7600: 7800: 8000: 8200: 8400: 8600: 8800: 9000: 9200: 9400:
----------:------:------:------:------:------:------:------:------:------:------:------:------:------:------:------:
Qc : 0.001: 0.001: 0.001: 0.001: 0.001: 0.001: 0.001: 0.001: 0.001: 0.001: 0.001: 0.001: 0.001: 0.001: 0.001: 0.001:
Cc : 0.000: 0.000: 0.000: 0.000: 0.000: 0.000: 0.000: 0.000: 0.000: 0.000: 0.000: 0.000: 0.000: 0.000: 0.000: 0.000:
~~~~~~
~~~~~~~~
----____
x= 9600: 9800: 10000: 10200: 10400: 10600: 10800: 11000: 11200: 11400: 11600: 11800: 12000: 12200: 12400: 12600:
----------:------:------:------:------:------:------:------:------:------:------:------:------:------:------:------:
Qc : 0.001: 0.001: 0.000: 0.000: 0.000: 0.000: 0.000: 0.000: 0.000: 0.000: 0.000: 0.000: 0.000: 0.000: 0.000: 0.000:
Cc : 0.000: 0.000: 0.000: 0.000: 0.000: 0.000: 0.000: 0.000: 0.000: 0.000: 0.000: 0.000: 0.000: 0.000: 0.000: 0.000:

~~~~~~
----____
x= 12800: 13000: 13200: 13400: 13600: 13800: 14000: 14200: 14400: 14600: 14800: 15000:
----------:------:------:------:------:------:------:------:------:------:------:------:
Qc : 0.000: 0.000: 0.000: 0.000: 0.000: 0.000: 0.000: 0.000: 0.000: 0.000: 0.000: 0.000:
Cc : 0.000: 0.000: 0.000: 0.000: 0.000: 0.000: 0.000: 0.000: 0.000: 0.000: 0.000: 0.000:
~~~~~~
____
y= 10000 : Y-строка 26 Cmax= 0.001 долей ПДК (x= 8000.0; напр.ветра=181)
----------:____
x=   0 : 200: 400: 600: 800: 1000: 1200: 1400: 1600: 1800: 2000: 2200: 2400: 2600: 2800: 3000:
----------:------:------:------:------:------:------:------:------:------:------:------:------:------:------:------:
Qc : 0.000: 0.000: 0.000: 0.000: 0.000: 0.000: 0.000: 0.000: 0.000: 0.000: 0.000: 0.000: 0.000: 0.000: 0.000: 0.000:
Cc : 0.000: 0.000: 0.000: 0.000: 0.000: 0.000: 0.000: 0.000: 0.000: 0.000: 0.000: 0.000: 0.000: 0.000: 0.000: 0.000:
~~~~~~
----____
x= 3200: 3400: 3600: 3800: 4000: 4200: 4400: 4600: 4800: 5000: 5200: 5400: 5600: 5800: 6000: 6200:
----------:------:------:------:------:------:------:------:------:------:------:------:------:------:------:------:
Qc : 0.000: 0.000: 0.000: 0.000: 0.000: 0.000: 0.000: 0.000: 0.000: 0.000: 0.000: 0.000: 0.000: 0.000: 0.001: 0.001:
Cc : 0.000: 0.000: 0.000: 0.000: 0.000: 0.000: 0.000: 0.000: 0.000: 0.000: 0.000: 0.000: 0.000: 0.000: 0.000: 0.000:
~~~~~~
----____
x= 6400: 6600: 6800: 7000: 7200: 7400: 7600: 7800: 8000: 8200: 8400: 8600: 8800: 9000: 9200: 9400:
----------:------:------:------:------:------:------:------:------:------:------:------:------:------:------:------:
Qc : 0.001: 0.001: 0.001: 0.001: 0.001: 0.001: 0.001: 0.001: 0.001: 0.001: 0.001: 0.001: 0.001: 0.001: 0.001: 0.001:
Cc : 0.000: 0.000: 0.000: 0.000: 0.000: 0.000: 0.000: 0.000: 0.000: 0.000: 0.000: 0.000: 0.000: 0.000: 0.000: 0.000:
~~~~~~
----____
x= 9600: 9800: 10000: 10200: 10400: 10600: 10800: 11000: 11200: 11400: 11600: 11800: 12000: 12200: 12400: 12600:
----------:------:------:------:------:------:------:------:------:------:------:------:------:------:------:------:
Qc : 0.001: 0.001: 0.001: 0.000: 0.000: 0.000: 0.000: 0.000: 0.000: 0.000: 0.000: 0.000: 0.000: 0.000: 0.000: 0.000:
Cc : 0.000: 0.000: 0.000: 0.000: 0.000: 0.000: 0.000: 0.000: 0.000: 0.000: 0.000: 0.000: 0.000: 0.000: 0.000: 0.000:
~~~~~~
----____
x= 12800: 13000: 13200: 13400: 13600: 13800: 14000: 14200: 14400: 14600: 14800: 15000:
----------:------:------:------:------:------:------:------:------:------:------:------:
Qc : 0.000: 0.000: 0.000: 0.000: 0.000: 0.000: 0.000: 0.000: 0.000: 0.000: 0.000: 0.000:
Cc : 0.000: 0.000: 0.000: 0.000: 0.000: 0.000: 0.000: 0.000: 0.000: 0.000: 0.000: 0.000:
~~~~~~
____
y= 9800 : Y-строка 27 Cmax= 0.001 долей ПДК (x= 8000.0; напр.ветра=181)
----------:____
x=   0 : 200: 400: 600: 800: 1000: 1200: 1400: 1600: 1800: 2000: 2200: 2400: 2600: 2800: 3000:
----------:------:------:------:------:------:------:------:------:------:------:------:------:------:------:------:
Qc : 0.000: 0.000: 0.000: 0.000: 0.000: 0.000: 0.000: 0.000: 0.000: 0.000: 0.000: 0.000: 0.000: 0.000: 0.000: 0.000:
Cc : 0.000: 0.000: 0.000: 0.000: 0.000: 0.000: 0.000: 0.000: 0.000: 0.000: 0.000: 0.000: 0.000: 0.000: 0.000: 0.000:
~~~~~~
----____
x= 3200: 3400: 3600: 3800: 4000: 4200: 4400: 4600: 4800: 5000: 5200: 5400: 5600: 5800: 6000: 6200:
----------:------:------:------:------:------:------:------:------:------:------:------:------:------:------:------:
Qc : 0.000: 0.000: 0.000: 0.000: 0.000: 0.000: 0.000: 0.000: 0.000: 0.000: 0.000: 0.000: 0.000: 0.001: 0.001: 0.001:
Cc : 0.000: 0.000: 0.000: 0.000: 0.000: 0.000: 0.000: 0.000: 0.000: 0.000: 0.000: 0.000: 0.000: 0.000: 0.000: 0.000:
~~~~~~
----____
x= 6400: 6600: 6800: 7000: 7200: 7400: 7600: 7800: 8000: 8200: 8400: 8600: 8800: 9000: 9200: 9400:
----------:------:------:------:------:------:------:------:------:------:------:------:------:------:------:------:
Qc : 0.001: 0.001: 0.001: 0.001: 0.001: 0.001: 0.001: 0.001: 0.001: 0.001: 0.001: 0.001: 0.001: 0.001: 0.001: 0.001:
Cc : 0.000: 0.000: 0.000: 0.000: 0.000: 0.000: 0.000: 0.000: 0.000: 0.000: 0.000: 0.000: 0.000: 0.000: 0.000: 0.000:
~~~~~~
----____
x= 9600: 9800: 10000: 10200: 10400: 10600: 10800: 11000: 11200: 11400: 11600: 11800: 12000: 12200: 12400: 12600:
----------:------:------:------:------:------:------:------:------:------:------:------:------:------:------:------:
Qc : 0.001: 0.001: 0.001: 0.001: 0.000: 0.000: 0.000: 0.000: 0.000: 0.000: 0.000: 0.000: 0.000: 0.000: 0.000: 0.000:
Cc : 0.000: 0.000: 0.000: 0.000: 0.000: 0.000: 0.000: 0.000: 0.000: 0.000: 0.000: 0.000: 0.000: 0.000: 0.000: 0.000:
~~~~~~
----____
x= 12800: 13000: 13200: 13400: 13600: 13800: 14000: 14200: 14400: 14600: 14800: 15000:
----------:------:------:------:------:------:------:------:------:------:------:------:
Qc : 0.000: 0.000: 0.000: 0.000: 0.000: 0.000: 0.000: 0.000: 0.000: 0.000: 0.000: 0.000:
Cc : 0.000: 0.000: 0.000: 0.000: 0.000: 0.000: 0.000: 0.000: 0.000: 0.000: 0.000: 0.000:
~~~~~~
____
y= 9600 : Y-строка 28 Cmax= 0.002 долей ПДК (x= 8000.0; напр.ветра=181)
----------:____

x=   0 : 200: 400: 600: 800: 1000: 1200: 1400: 1600: 1800: 2000: 2200: 2400: 2600: 2800: 3000:
----------:------:------:------:------:------:------:------:------:------:------:------:------:------:------:------:
Qc : 0.000: 0.000: 0.000: 0.000: 0.000: 0.000: 0.000: 0.000: 0.000: 0.000: 0.000: 0.000: 0.000: 0.000: 0.000: 0.000:
Cc : 0.000: 0.000: 0.000: 0.000: 0.000: 0.000: 0.000: 0.000: 0.000: 0.000: 0.000: 0.000: 0.000: 0.000: 0.000: 0.000:
~~~~~~

----
x= 3200: 3400: 3600: 3800: 4000: 4200: 4400: 4600: 4800: 5000: 5200: 5400: 5600: 5800: 6000: 6200:
----------:------:------:------:------:------:------:------:------:------:------:------:------:------:------:------:
Qc : 0.000: 0.000: 0.000: 0.000: 0.000: 0.000: 0.000: 0.000: 0.000: 0.000: 0.000: 0.000: 0.000: 0.001: 0.001: 0.001:
Cc : 0.000: 0.000: 0.000: 0.000: 0.000: 0.000: 0.000: 0.000: 0.000: 0.000: 0.000: 0.000: 0.000: 0.000: 0.000: 0.000:
~~~~~~

----
x= 6400: 6600: 6800: 7000: 7200: 7400: 7600: 7800: 8000: 8200: 8400: 8600: 8800: 9000: 9200: 9400:
----------:------:------:------:------:------:------:------:------:------:------:------:------:------:------:------:
Qc : 0.001: 0.001: 0.001: 0.001: 0.001: 0.002: 0.002: 0.002: 0.002: 0.002: 0.002: 0.002: 0.001: 0.001: 0.001: 0.001:
Cc : 0.000: 0.000: 0.000: 0.000: 0.000: 0.000: 0.000: 0.000: 0.000: 0.000: 0.000: 0.000: 0.000: 0.000: 0.000: 0.000:
~~~~~~

----
x= 9600: 9800: 10000: 10200: 10400: 10600: 10800: 11000: 11200: 11400: 11600: 11800: 12000: 12200: 12400: 12600:
----------:------:------:------:------:------:------:------:------:------:------:------:------:------:------:------:
Qc : 0.001: 0.001: 0.001: 0.001: 0.000: 0.000: 0.000: 0.000: 0.000: 0.000: 0.000: 0.000: 0.000: 0.000: 0.000: 0.000:
Cc : 0.000: 0.000: 0.000: 0.000: 0.000: 0.000: 0.000: 0.000: 0.000: 0.000: 0.000: 0.000: 0.000: 0.000: 0.000: 0.000:
~~~~~~

----
x= 12800: 13000: 13200: 13400: 13600: 13800: 14000: 14200: 14400: 14600: 14800: 15000:
----------:------:------:------:------:------:------:------:------:------:------:------:
Qc : 0.000: 0.000: 0.000: 0.000: 0.000: 0.000: 0.000: 0.000: 0.000: 0.000: 0.000: 0.000:
Cc : 0.000: 0.000: 0.000: 0.000: 0.000: 0.000: 0.000: 0.000: 0.000: 0.000: 0.000: 0.000:
~~~~~~

y= 9400 : Y-строка 29 Cmax= 0.003 долей ПДК (x= 8000.0; напр.ветра=181)
----------:
x=   0 : 200: 400: 600: 800: 1000: 1200: 1400: 1600: 1800: 2000: 2200: 2400: 2600: 2800: 3000:
----------:------:------:------:------:------:------:------:------:------:------:------:------:------:------:------:
Qc : 0.000: 0.000: 0.000: 0.000: 0.000: 0.000: 0.000: 0.000: 0.000: 0.000: 0.000: 0.000: 0.000: 0.000: 0.000: 0.000:
Cc : 0.000: 0.000: 0.000: 0.000: 0.000: 0.000: 0.000: 0.000: 0.000: 0.000: 0.000: 0.000: 0.000: 0.000: 0.000: 0.000:
~~~~~~

----
x= 3200: 3400: 3600: 3800: 4000: 4200: 4400: 4600: 4800: 5000: 5200: 5400: 5600: 5800: 6000: 6200:
----------:------:------:------:------:------:------:------:------:------:------:------:------:------:------:------:
Qc : 0.000: 0.000: 0.000: 0.000: 0.000: 0.000: 0.000: 0.000: 0.000: 0.000: 0.000: 0.000: 0.001: 0.001: 0.001: 0.001:
Cc : 0.000: 0.000: 0.000: 0.000: 0.000: 0.000: 0.000: 0.000: 0.000: 0.000: 0.000: 0.000: 0.000: 0.000: 0.000: 0.000:
~~~~~~

----
x= 6400: 6600: 6800: 7000: 7200: 7400: 7600: 7800: 8000: 8200: 8400: 8600: 8800: 9000: 9200: 9400:
----------:------:------:------:------:------:------:------:------:------:------:------:------:------:------:------:
Qc : 0.001: 0.001: 0.001: 0.001: 0.002: 0.002: 0.002: 0.002: 0.003: 0.002: 0.002: 0.002: 0.002: 0.001: 0.001: 0.001:
Cc : 0.000: 0.000: 0.000: 0.000: 0.000: 0.000: 0.000: 0.000: 0.000: 0.000: 0.000: 0.000: 0.000: 0.000: 0.000: 0.000:
~~~~~~

----
x= 9600: 9800: 10000: 10200: 10400: 10600: 10800: 11000: 11200: 11400: 11600: 11800: 12000: 12200: 12400: 12600:
----------:------:------:------:------:------:------:------:------:------:------:------:------:------:------:------:
Qc : 0.001: 0.001: 0.001: 0.001: 0.001: 0.000: 0.000: 0.000: 0.000: 0.000: 0.000: 0.000: 0.000: 0.000: 0.000: 0.000:
Cc : 0.000: 0.000: 0.000: 0.000: 0.000: 0.000: 0.000: 0.000: 0.000: 0.000: 0.000: 0.000: 0.000: 0.000: 0.000: 0.000:
~~~~~~

----
x= 12800: 13000: 13200: 13400: 13600: 13800: 14000: 14200: 14400: 14600: 14800: 15000:
----------:------:------:------:------:------:------:------:------:------:------:------:
Qc : 0.000: 0.000: 0.000: 0.000: 0.000: 0.000: 0.000: 0.000: 0.000: 0.000: 0.000: 0.000:
Cc : 0.000: 0.000: 0.000: 0.000: 0.000: 0.000: 0.000: 0.000: 0.000: 0.000: 0.000: 0.000:
~~~~~~

y= 9200 : Y-строка 30 Cmax= 0.004 долей ПДК (x= 8000.0; напр.ветра=182)
----------:
x=   0 : 200: 400: 600: 800: 1000: 1200: 1400: 1600: 1800: 2000: 2200: 2400: 2600: 2800: 3000:
----------:------:------:------:------:------:------:------:------:------:------:------:------:------:------:------:
Qc : 0.000: 0.000: 0.000: 0.000: 0.000: 0.000: 0.000: 0.000: 0.000: 0.000: 0.000: 0.000: 0.000: 0.000: 0.000: 0.000:
Cc : 0.000: 0.000: 0.000: 0.000: 0.000: 0.000: 0.000: 0.000: 0.000: 0.000: 0.000: 0.000: 0.000: 0.000: 0.000: 0.000:
~~~~~~

----
x= 3200: 3400: 3600: 3800: 4000: 4200: 4400: 4600: 4800: 5000: 5200: 5400: 5600: 5800: 6000: 6200:
----------:------:------:------:------:------:------:------:------:------:------:------:------:------:------:------:
Qc : 0.000: 0.000: 0.000: 0.000: 0.000: 0.000: 0.000: 0.000: 0.000: 0.000: 0.000: 0.000: 0.001: 0.001: 0.001: 0.001:
Cc : 0.000: 0.000: 0.000: 0.000: 0.000: 0.000: 0.000: 0.000: 0.000: 0.000: 0.000: 0.000: 0.000: 0.000: 0.000: 0.000:
~~~~~~

~~~~~~
~~~~~~~~
----
x= 6400: 6600: 6800: 7000: 7200: 7400: 7600: 7800: 8000: 8200: 8400: 8600: 8800: 9000: 9200: 9400:
----------:------:------:------:------:------:------:------:------:------:------:------:------:------:------:------:
Qc : 0.001: 0.001: 0.001: 0.002: 0.002: 0.003: 0.003: 0.003: 0.004: 0.003: 0.003: 0.003: 0.002: 0.002: 0.001: 0.001:
Cc : 0.000: 0.000: 0.000: 0.000: 0.000: 0.000: 0.000: 0.000: 0.000: 0.000: 0.000: 0.000: 0.000: 0.000: 0.000: 0.000:
~~~~~~
~~~~~~~~
----
x= 9600: 9800: 10000: 10200: 10400: 10600: 10800: 11000: 11200: 11400: 11600: 11800: 12000: 12200: 12400: 12600:
----------:------:------:------:------:------:------:------:------:------:------:------:------:------:------:------:
Qc : 0.001: 0.001: 0.001: 0.001: 0.001: 0.000: 0.000: 0.000: 0.000: 0.000: 0.000: 0.000: 0.000: 0.000: 0.000: 0.000:
Cc : 0.000: 0.000: 0.000: 0.000: 0.000: 0.000: 0.000: 0.000: 0.000: 0.000: 0.000: 0.000: 0.000: 0.000: 0.000: 0.000:
~~~~~~
~~~~~~~~
----
x= 12800: 13000: 13200: 13400: 13600: 13800: 14000: 14200: 14400: 14600: 14800: 15000:
----------:------:------:------:------:------:------:------:------:------:------:------:
Qc : 0.000: 0.000: 0.000: 0.000: 0.000: 0.000: 0.000: 0.000: 0.000: 0.000: 0.000: 0.000:
Cc : 0.000: 0.000: 0.000: 0.000: 0.000: 0.000: 0.000: 0.000: 0.000: 0.000: 0.000: 0.000:
~~~~~~

y= 9000 : Y-строка 31 Cmax= 0.006 долей ПДК (x= 8000.0; напр.ветра=182)
----------:
x=   0 :   200:   400:   600:   800: 1000: 1200: 1400: 1600: 1800: 2000: 2200: 2400: 2600: 2800: 3000:
----------:------:------:------:------:------:------:------:------:------:------:------:------:------:------:------:
Qc : 0.000: 0.000: 0.000: 0.000: 0.000: 0.000: 0.000: 0.000: 0.000: 0.000: 0.000: 0.000: 0.000: 0.000: 0.000: 0.000:
Cc : 0.000: 0.000: 0.000: 0.000: 0.000: 0.000: 0.000: 0.000: 0.000: 0.000: 0.000: 0.000: 0.000: 0.000: 0.000: 0.000:
~~~~~~
~~~~~~~~
----
x= 3200: 3400: 3600: 3800: 4000: 4200: 4400: 4600: 4800: 5000: 5200: 5400: 5600: 5800: 6000: 6200:
----------:------:------:------:------:------:------:------:------:------:------:------:------:------:------:------:
Qc : 0.000: 0.000: 0.000: 0.000: 0.000: 0.000: 0.000: 0.000: 0.000: 0.000: 0.000: 0.001: 0.001: 0.001: 0.001: 0.001:
Cc : 0.000: 0.000: 0.000: 0.000: 0.000: 0.000: 0.000: 0.000: 0.000: 0.000: 0.000: 0.000: 0.000: 0.000: 0.000: 0.000:
~~~~~~
~~~~~~~~
----
x= 6400: 6600: 6800: 7000: 7200: 7400: 7600: 7800: 8000: 8200: 8400: 8600: 8800: 9000: 9200: 9400:
----------:------:------:------:------:------:------:------:------:------:------:------:------:------:------:------:
Qc : 0.001: 0.001: 0.002: 0.002: 0.003: 0.004: 0.004: 0.005: 0.006: 0.005: 0.004: 0.003: 0.003: 0.002: 0.002: 0.001:
Cc : 0.000: 0.000: 0.000: 0.000: 0.000: 0.000: 0.000: 0.000: 0.000: 0.000: 0.000: 0.000: 0.000: 0.000: 0.000: 0.000:
~~~~~~
~~~~~~~~
----
x= 9600: 9800: 10000: 10200: 10400: 10600: 10800: 11000: 11200: 11400: 11600: 11800: 12000: 12200: 12400: 12600:
----------:------:------:------:------:------:------:------:------:------:------:------:------:------:------:------:
Qc : 0.001: 0.001: 0.001: 0.001: 0.001: 0.000: 0.000: 0.000: 0.000: 0.000: 0.000: 0.000: 0.000: 0.000: 0.000: 0.000:
Cc : 0.000: 0.000: 0.000: 0.000: 0.000: 0.000: 0.000: 0.000: 0.000: 0.000: 0.000: 0.000: 0.000: 0.000: 0.000: 0.000:
~~~~~~
~~~~~~~~
----
x= 12800: 13000: 13200: 13400: 13600: 13800: 14000: 14200: 14400: 14600: 14800: 15000:
----------:------:------:------:------:------:------:------:------:------:------:------:
Qc : 0.000: 0.000: 0.000: 0.000: 0.000: 0.000: 0.000: 0.000: 0.000: 0.000: 0.000: 0.000:
Cc : 0.000: 0.000: 0.000: 0.000: 0.000: 0.000: 0.000: 0.000: 0.000: 0.000: 0.000: 0.000:
~~~~~~

y= 8800 : Y-строка 32 Cmax= 0.012 долей ПДК (x= 8000.0; напр.ветра=183)
----------:
x=   0 :   200:   400:   600:   800: 1000: 1200: 1400: 1600: 1800: 2000: 2200: 2400: 2600: 2800: 3000:
----------:------:------:------:------:------:------:------:------:------:------:------:------:------:------:------:
Qc : 0.000: 0.000: 0.000: 0.000: 0.000: 0.000: 0.000: 0.000: 0.000: 0.000: 0.000: 0.000: 0.000: 0.000: 0.000: 0.000:
Cc : 0.000: 0.000: 0.000: 0.000: 0.000: 0.000: 0.000: 0.000: 0.000: 0.000: 0.000: 0.000: 0.000: 0.000: 0.000: 0.000:
~~~~~~
~~~~~~~~
----
x= 3200: 3400: 3600: 3800: 4000: 4200: 4400: 4600: 4800: 5000: 5200: 5400: 5600: 5800: 6000: 6200:
----------:------:------:------:------:------:------:------:------:------:------:------:------:------:------:------:
Qc : 0.000: 0.000: 0.000: 0.000: 0.000: 0.000: 0.000: 0.000: 0.000: 0.000: 0.000: 0.001: 0.001: 0.001: 0.001: 0.001:
Cc : 0.000: 0.000: 0.000: 0.000: 0.000: 0.000: 0.000: 0.000: 0.000: 0.000: 0.000: 0.000: 0.000: 0.000: 0.000: 0.000:
~~~~~~
~~~~~~~~
----
x= 6400: 6600: 6800: 7000: 7200: 7400: 7600: 7800: 8000: 8200: 8400: 8600: 8800: 9000: 9200: 9400:
----------:------:------:------:------:------:------:------:------:------:------:------:------:------:------:------:
Qc : 0.001: 0.001: 0.002: 0.002: 0.003: 0.005: 0.007: 0.010: 0.012: 0.009: 0.006: 0.004: 0.003: 0.002: 0.002: 0.001:
Cc : 0.000: 0.000: 0.000: 0.000: 0.000: 0.000: 0.000: 0.000: 0.000: 0.000: 0.000: 0.000: 0.000: 0.000: 0.000: 0.000:
~~~~~~
~~~~~~~~
----
x= 9600: 9800: 10000: 10200: 10400: 10600: 10800: 11000: 11200: 11400: 11600: 11800: 12000: 12200: 12400: 12600:

```
----------:------:------:------:------:------:------:------:------:------:------:------:------:------:------:------:
Qc : 0.001: 0.001: 0.001: 0.001: 0.001: 0.001: 0.000: 0.000: 0.000: 0.000: 0.000: 0.000: 0.000: 0.000: 0.000: 0.000:
Cc : 0.000: 0.000: 0.000: 0.000: 0.000: 0.000: 0.000: 0.000: 0.000: 0.000: 0.000: 0.000: 0.000: 0.000: 0.000: 0.000:
~~~~~~~~~~~~~~~~~~~~~~~~~~~~~~~~~~~~~~~~~~~~~~~~~~~~~~~~~~~~~~~~~~~~~~~~~~~~~~~~~~~~~~~~~~~~~~~~~~~~~~~~~~~~~~~~~~~~~~~~~~~~~~~~~~~~~
~~~~~~~~
----_______________________________________________________________________________________________
 x=  12800: 13000: 13200: 13400: 13600: 13800: 14000: 14200: 14400: 14600: 14800: 15000:
----------:------:------:------:------:------:------:------:------:------:------:------:
Qc : 0.000: 0.000: 0.000: 0.000: 0.000: 0.000: 0.000: 0.000: 0.000: 0.000: 0.000: 0.000:
Cc : 0.000: 0.000: 0.000: 0.000: 0.000: 0.000: 0.000: 0.000: 0.000: 0.000: 0.000: 0.000:
~~~~~~~~~~~~~~~~~~~~~~~~~~~~~~~~~~~~~~~~~~~~~~~~~~~~~~~~~~~~~~~~~~~~~~~~~~~~~~~~~~~~~~~~~~~~~~~~~~~~~~~~~~~~~~~~~~~
____________
 y=  8600 : Y-строка 33  Cmax=  0.049 долей ПДК (x=  8000.0; напр.ветра=185)
----------:____________________________________________________________________________________________________________________________
 x=    0 :  200:  400:  600:  800:  1000:  1200:  1400:  1600:  1800:  2000:  2200:  2400:  2600:  2800:  3000:
----------:------:------:------:------:------:------:------:------:------:------:------:------:------:------:------:
Qc : 0.000: 0.000: 0.000: 0.000: 0.000: 0.000: 0.000: 0.000: 0.000: 0.000: 0.000: 0.000: 0.000: 0.000: 0.000: 0.000:
Cc : 0.000: 0.000: 0.000: 0.000: 0.000: 0.000: 0.000: 0.000: 0.000: 0.000: 0.000: 0.000: 0.000: 0.000: 0.000: 0.000:
~~~~~~~~~~~~~~~~~~~~~~~~~~~~~~~~~~~~~~~~~~~~~~~~~~~~~~~~~~~~~~~~~~~~~~~~~~~~~~~~~~~~~~~~~~~~~~~~~~~~~~~~~~~~~~~~~~~~~~~~~~~~~~~~~~~~~
~~~~~~~~
----______________________________________________________________________________________________________________________________
 x=   3200:  3400:  3600:  3800:  4000:  4200:  4400:  4600:  4800:  5000:  5200:  5400:  5600:  5800:  6000:  6200:
----------:------:------:------:------:------:------:------:------:------:------:------:------:------:------:------:
Qc : 0.000: 0.000: 0.000: 0.000: 0.000: 0.000: 0.000: 0.000: 0.000: 0.000: 0.000: 0.001: 0.001: 0.001: 0.001: 0.001:
Cc : 0.000: 0.000: 0.000: 0.000: 0.000: 0.000: 0.000: 0.000: 0.000: 0.000: 0.000: 0.000: 0.000: 0.000: 0.000: 0.000:
~~~~~~~~~~~~~~~~~~~~~~~~~~~~~~~~~~~~~~~~~~~~~~~~~~~~~~~~~~~~~~~~~~~~~~~~~~~~~~~~~~~~~~~~~~~~~~~~~~~~~~~~~~~~~~~~~~~~~~~~~~~~~~~~~~~~~
~~~~~~~~
----______________________________________________________________________________________________________________________________
 x=   6400:  6600:  6800:  7000:  7200:  7400:  7600:  7800:  8000:  8200:  8400:  8600:  8800:  9000:  9200:  9400:
----------:------:------:------:------:------:------:------:------:------:------:------:------:------:------:------:
Qc : 0.001: 0.002: 0.002: 0.003: 0.004: 0.006: 0.012: 0.030: 0.049: 0.023: 0.010: 0.006: 0.004: 0.003: 0.002: 0.001:
Cc : 0.000: 0.000: 0.000: 0.000: 0.000: 0.000: 0.000: 0.000: 0.001: 0.000: 0.000: 0.000: 0.000: 0.000: 0.000: 0.000:
~~~~~~~~~~~~~~~~~~~~~~~~~~~~~~~~~~~~~~~~~~~~~~~~~~~~~~~~~~~~~~~~~~~~~~~~~~~~~~~~~~~~~~~~~~~~~~~~~~~~~~~~~~~~~~~~~~~~~~~~~~~~~~~~~~~~~
~~~~~~~~
----______________________________________________________________________________________________________________________________
 x=   9600:  9800: 10000: 10200: 10400: 10600: 10800: 11000: 11200: 11400: 11600: 11800: 12000: 12200: 12400: 12600:
----------:------:------:------:------:------:------:------:------:------:------:------:------:------:------:------:
Qc : 0.001: 0.001: 0.001: 0.001: 0.001: 0.001: 0.000: 0.000: 0.000: 0.000: 0.000: 0.000: 0.000: 0.000: 0.000: 0.000:
Cc : 0.000: 0.000: 0.000: 0.000: 0.000: 0.000: 0.000: 0.000: 0.000: 0.000: 0.000: 0.000: 0.000: 0.000: 0.000: 0.000:
~~~~~~~~~~~~~~~~~~~~~~~~~~~~~~~~~~~~~~~~~~~~~~~~~~~~~~~~~~~~~~~~~~~~~~~~~~~~~~~~~~~~~~~~~~~~~~~~~~~~~~~~~~~~~~~~~~~~~~~~~~~~~~~~~~~~~
~~~~~~~~
----_______________________________________________________________________________________________
 x=  12800: 13000: 13200: 13400: 13600: 13800: 14000: 14200: 14400: 14600: 14800: 15000:
----------:------:------:------:------:------:------:------:------:------:------:------:
Qc : 0.000: 0.000: 0.000: 0.000: 0.000: 0.000: 0.000: 0.000: 0.000: 0.000: 0.000: 0.000:
Cc : 0.000: 0.000: 0.000: 0.000: 0.000: 0.000: 0.000: 0.000: 0.000: 0.000: 0.000: 0.000:
~~~~~~~~~~~~~~~~~~~~~~~~~~~~~~~~~~~~~~~~~~~~~~~~~~~~~~~~~~~~~~~~~~~~~~~~~~~~~~~~~~~~~~~~~~~~~~~~~~~~~~~~~~~~~~~~~~~
____________
 y=  8400 : Y-строка 34  Cmax=  0.282 долей ПДК (x=  8000.0; напр.ветра=199)
----------:____________________________________________________________________________________________________________________________
 x=    0 :  200:  400:  600:  800:  1000:  1200:  1400:  1600:  1800:  2000:  2200:  2400:  2600:  2800:  3000:
----------:------:------:------:------:------:------:------:------:------:------:------:------:------:------:------:
Qc : 0.000: 0.000: 0.000: 0.000: 0.000: 0.000: 0.000: 0.000: 0.000: 0.000: 0.000: 0.000: 0.000: 0.000: 0.000: 0.000:
Cc : 0.000: 0.000: 0.000: 0.000: 0.000: 0.000: 0.000: 0.000: 0.000: 0.000: 0.000: 0.000: 0.000: 0.000: 0.000: 0.000:
Фоп:     :     :     :     :     :     :     :     :     :     :     :     :     :     :     :     :
Uоп:     :     :     :     :     :     :     :     :     :     :     :     :     :     :     :     :
~~~~~~~~~~~~~~~~~~~~~~~~~~~~~~~~~~~~~~~~~~~~~~~~~~~~~~~~~~~~~~~~~~~~~~~~~~~~~~~~~~~~~~~~~~~~~~~~~~~~~~~~~~~~~~~~~~~~~~~~~~~~~~~~~~~~~
~~~~~~~~
----______________________________________________________________________________________________________________________________
 x=   3200:  3400:  3600:  3800:  4000:  4200:  4400:  4600:  4800:  5000:  5200:  5400:  5600:  5800:  6000:  6200:
----------:------:------:------:------:------:------:------:------:------:------:------:------:------:------:------:
Qc : 0.000: 0.000: 0.000: 0.000: 0.000: 0.000: 0.000: 0.000: 0.000: 0.000: 0.000: 0.001: 0.001: 0.001: 0.001: 0.001:
Cc : 0.000: 0.000: 0.000: 0.000: 0.000: 0.000: 0.000: 0.000: 0.000: 0.000: 0.000: 0.000: 0.000: 0.000: 0.000: 0.000:
Фоп:     :     :     :     :     :     :     :     :     :     :  91 :   92 :   92 :   92 :   92 :   92 :
Uоп:     :     :     :     :     :     :     :     :     :     : 9.00 : 9.00 : 9.00 : 9.00 : 9.00 : 9.00 :
~~~~~~~~~~~~~~~~~~~~~~~~~~~~~~~~~~~~~~~~~~~~~~~~~~~~~~~~~~~~~~~~~~~~~~~~~~~~~~~~~~~~~~~~~~~~~~~~~~~~~~~~~~~~~~~~~~~~~~~~~~~~~~~~~~~~~
~~~~~~~~
----______________________________________________________________________________________________________________________________
 x=   6400:  6600:  6800:  7000:  7200:  7400:  7600:  7800:  8000:  8200:  8400:  8600:  8800:  9000:  9200:  9400:
----------:------:------:------:------:------:------:------:------:------:------:------:------:------:------:------:
Qc : 0.001: 0.002: 0.002: 0.003: 0.004: 0.008: 0.018: 0.088: 0.282: 0.062: 0.014: 0.006: 0.004: 0.003: 0.002: 0.002:
Cc : 0.000: 0.000: 0.000: 0.000: 0.000: 0.000: 0.000: 0.001: 0.004: 0.001: 0.000: 0.000: 0.000: 0.000: 0.000: 0.000:
Фоп:   92 :   93 :   93 :   94 :   95 :   97 :  100 :  111 :  199 :  253 :  261 :  264 :  265 :  266 :  267 :  267 :
Uоп: 9.00 : 9.00 : 9.00 : 9.00 : 9.00 : 9.00 : 9.00 : 9.00 : 3.30 : 9.00 : 9.00 : 9.00 : 9.00 : 9.00 : 9.00 : 9.00 :
~~~~~~~~~~~~~~~~~~~~~~~~~~~~~~~~~~~~~~~~~~~~~~~~~~~~~~~~~~~~~~~~~~~~~~~~~~~~~~~~~~~~~~~~~~~~~~~~~~~~~~~~~~~~~~~~~~~~~~~~~~~~~~~~~~~~~
~~~~~~~~
----______________________________________________________________________________________________________________________________
 x=   9600:  9800: 10000: 10200: 10400: 10600: 10800: 11000: 11200: 11400: 11600: 11800: 12000: 12200: 12400: 12600:
----------:------:------:------:------:------:------:------:------:------:------:------:------:------:------:------:
Qc : 0.001: 0.001: 0.001: 0.001: 0.001: 0.001: 0.000: 0.000: 0.000: 0.000: 0.000: 0.000: 0.000: 0.000: 0.000: 0.000:
Cc : 0.000: 0.000: 0.000: 0.000: 0.000: 0.000: 0.000: 0.000: 0.000: 0.000: 0.000: 0.000: 0.000: 0.000: 0.000: 0.000:
Фоп:  268 :  268 :  268 :  268 :  268 :  269 :  269 :     :     :     :     :     :     :     :     :     :
Uоп: 9.00 : 9.00 : 9.00 : 9.00 : 9.00 : 9.00 : 9.00 :     :     :     :     :     :     :     :     :     :
```

```
~~~~~~~~~~~~~~~~~~~~~~~~~~~~~~~~~~~~~~~~~~~~~~~~~~~~~~~~~~~~~~~~~~~~~~~~~~~~~~~~~~~~~~~~~~~~~~~~~~~~~~~~~~~~~~~~~~~~~~~~~~~~~~~~~
~~~~~~~~
----
 x=  12800: 13000: 13200: 13400: 13600: 13800: 14000: 14200: 14400: 14600: 14800: 15000:
----------:------:------:------:------:------:------:------:------:------:------:------:
Qc : 0.000: 0.000: 0.000: 0.000: 0.000: 0.000: 0.000: 0.000: 0.000: 0.000: 0.000: 0.000:
Cc : 0.000: 0.000: 0.000: 0.000: 0.000: 0.000: 0.000: 0.000: 0.000: 0.000: 0.000: 0.000:
Фоп:     :     :     :     :     :     :     :     :     :     :     :     :
Uоп:     :     :     :     :     :     :     :     :     :     :     :     :
~~~~~~~~~~~~~~~~~~~~~~~~~~~~~~~~~~~~~~~~~~~~~~~~~~~~~~~~~~~~~~~~~~~~~~~~~~~~~~~~~~~~~~~~~~~~~~~~~~~~~~~~~~~~~~

 y=  8200 : Y-строка 35  Cmax=  0.139 долей ПДК (x=  8000.0; напр.ветра=350)
----------:
 x=     0 :  200:  400:  600:  800:  1000:  1200:  1400:  1600:  1800:  2000:  2200:  2400:  2600:  2800:  3000:
----------:------:------:------:------:------:------:------:------:------:------:------:------:------:------:------:
Qc : 0.000: 0.000: 0.000: 0.000: 0.000: 0.000: 0.000: 0.000: 0.000: 0.000: 0.000: 0.000: 0.000: 0.000: 0.000: 0.000:
Cc : 0.000: 0.000: 0.000: 0.000: 0.000: 0.000: 0.000: 0.000: 0.000: 0.000: 0.000: 0.000: 0.000: 0.000: 0.000: 0.000:
Фоп:     :     :     :     :     :     :     :     :     :     :     :     :     :     :     :     :
Uоп:     :     :     :     :     :     :     :     :     :     :     :     :     :     :     :     :
~~~~~~~~~~~~~~~~~~~~~~~~~~~~~~~~~~~~~~~~~~~~~~~~~~~~~~~~~~~~~~~~~~~~~~~~~~~~~~~~~~~~~~~~~~~~~~~~~~~~~~~~~~~~~~~~~~~~~~~~~~~~~~~~~
~~~~~~~~
----
 x=   3200:  3400:  3600:  3800:  4000:  4200:  4400:  4600:  4800:  5000:  5200:  5400:  5600:  5800:  6000:  6200:
----------:------:------:------:------:------:------:------:------:------:------:------:------:------:------:------:
Qc : 0.000: 0.000: 0.000: 0.000: 0.000: 0.000: 0.000: 0.000: 0.000: 0.000: 0.000: 0.001: 0.001: 0.001: 0.001: 0.001:
Cc : 0.000: 0.000: 0.000: 0.000: 0.000: 0.000: 0.000: 0.000: 0.000: 0.000: 0.000: 0.000: 0.000: 0.000: 0.000: 0.000:
Фоп:     :     :     :     :     :     :     :     :     :     :  87 :   87 :   87 :   87 :   86 :   86 :
Uоп:     :     :     :     :     :     :     :     :     :     : 9.00 : 9.00 : 9.00 : 9.00 : 9.00 : 9.00 :
~~~~~~~~~~~~~~~~~~~~~~~~~~~~~~~~~~~~~~~~~~~~~~~~~~~~~~~~~~~~~~~~~~~~~~~~~~~~~~~~~~~~~~~~~~~~~~~~~~~~~~~~~~~~~~~~~~~~~~~~~~~~~~~~~
~~~~~~~~
----
 x=   6400:  6600:  6800:  7000:  7200:  7400:  7600:  7800:  8000:  8200:  8400:  8600:  8800:  9000:  9200:  9400:
----------:------:------:------:------:------:------:------:------:------:------:------:------:------:------:------:
Qc : 0.001: 0.002: 0.002: 0.003: 0.004: 0.007: 0.017: 0.069: 0.139: 0.052: 0.013: 0.006: 0.004: 0.003: 0.002: 0.002:
Cc : 0.000: 0.000: 0.000: 0.000: 0.000: 0.000: 0.000: 0.001: 0.002: 0.001: 0.000: 0.000: 0.000: 0.000: 0.000: 0.000:
Фоп:   85 :   85 :   84 :   82 :   80 :   77 :   71 :   53 :  350 :  301 :  287 :  282 :  279 :  277 :  276 :  275 :
Uоп: 9.00 : 9.00 : 9.00 : 9.00 : 9.00 : 9.00 : 9.00 : 9.00 : 9.00 : 9.00 : 9.00 : 9.00 : 9.00 : 9.00 : 9.00 : 9.00 :
~~~~~~~~~~~~~~~~~~~~~~~~~~~~~~~~~~~~~~~~~~~~~~~~~~~~~~~~~~~~~~~~~~~~~~~~~~~~~~~~~~~~~~~~~~~~~~~~~~~~~~~~~~~~~~~~~~~~~~~~~~~~~~~~~
~~~~~~~~
----
 x=   9600:  9800: 10000: 10200: 10400: 10600: 10800: 11000: 11200: 11400: 11600: 11800: 12000: 12200: 12400: 12600:
----------:------:------:------:------:------:------:------:------:------:------:------:------:------:------:------:
Qc : 0.001: 0.001: 0.001: 0.001: 0.001: 0.001: 0.000: 0.000: 0.000: 0.000: 0.000: 0.000: 0.000: 0.000: 0.000: 0.000:
Cc : 0.000: 0.000: 0.000: 0.000: 0.000: 0.000: 0.000: 0.000: 0.000: 0.000: 0.000: 0.000: 0.000: 0.000: 0.000: 0.000:
Фоп:  275 :  274 :  274 :  273 :  273 :  273 :  273 :     :     :     :     :     :     :     :     :     :
Uоп: 9.00 : 9.00 : 9.00 : 9.00 : 9.00 : 9.00 : 9.00 :     :     :     :     :     :     :     :     :     :
~~~~~~~~~~~~~~~~~~~~~~~~~~~~~~~~~~~~~~~~~~~~~~~~~~~~~~~~~~~~~~~~~~~~~~~~~~~~~~~~~~~~~~~~~~~~~~~~~~~~~~~~~~~~~~~~~~~~~~~~~~~~~~~~~
~~~~~~~~
----
 x=  12800: 13000: 13200: 13400: 13600: 13800: 14000: 14200: 14400: 14600: 14800: 15000:
----------:------:------:------:------:------:------:------:------:------:------:------:
Qc : 0.000: 0.000: 0.000: 0.000: 0.000: 0.000: 0.000: 0.000: 0.000: 0.000: 0.000: 0.000:
Cc : 0.000: 0.000: 0.000: 0.000: 0.000: 0.000: 0.000: 0.000: 0.000: 0.000: 0.000: 0.000:
Фоп:     :     :     :     :     :     :     :     :     :     :     :     :
Uоп:     :     :     :     :     :     :     :     :     :     :     :     :
~~~~~~~~~~~~~~~~~~~~~~~~~~~~~~~~~~~~~~~~~~~~~~~~~~~~~~~~~~~~~~~~~~~~~~~~~~~~~~~~~~~~~~~~~~~~~~~~~~~~~~~~~~~~~~

 y=  8000 : Y-строка 36  Cmax=  0.027 долей ПДК (x=  8000.0; напр.ветра=356)
----------:
 x=     0 :  200:  400:  600:  800:  1000:  1200:  1400:  1600:  1800:  2000:  2200:  2400:  2600:  2800:  3000:
----------:------:------:------:------:------:------:------:------:------:------:------:------:------:------:------:
Qc : 0.000: 0.000: 0.000: 0.000: 0.000: 0.000: 0.000: 0.000: 0.000: 0.000: 0.000: 0.000: 0.000: 0.000: 0.000: 0.000:
Cc : 0.000: 0.000: 0.000: 0.000: 0.000: 0.000: 0.000: 0.000: 0.000: 0.000: 0.000: 0.000: 0.000: 0.000: 0.000: 0.000:
~~~~~~~~~~~~~~~~~~~~~~~~~~~~~~~~~~~~~~~~~~~~~~~~~~~~~~~~~~~~~~~~~~~~~~~~~~~~~~~~~~~~~~~~~~~~~~~~~~~~~~~~~~~~~~~~~~~~~~~~~~~~~~~~~
~~~~~~~~
----
 x=   3200:  3400:  3600:  3800:  4000:  4200:  4400:  4600:  4800:  5000:  5200:  5400:  5600:  5800:  6000:  6200:
----------:------:------:------:------:------:------:------:------:------:------:------:------:------:------:------:
Qc : 0.000: 0.000: 0.000: 0.000: 0.000: 0.000: 0.000: 0.000: 0.000: 0.000: 0.000: 0.001: 0.001: 0.001: 0.001: 0.001:
Cc : 0.000: 0.000: 0.000: 0.000: 0.000: 0.000: 0.000: 0.000: 0.000: 0.000: 0.000: 0.000: 0.000: 0.000: 0.000: 0.000:
~~~~~~~~~~~~~~~~~~~~~~~~~~~~~~~~~~~~~~~~~~~~~~~~~~~~~~~~~~~~~~~~~~~~~~~~~~~~~~~~~~~~~~~~~~~~~~~~~~~~~~~~~~~~~~~~~~~~~~~~~~~~~~~~~
~~~~~~~~
----
 x=   6400:  6600:  6800:  7000:  7200:  7400:  7600:  7800:  8000:  8200:  8400:  8600:  8800:  9000:  9200:  9400:
----------:------:------:------:------:------:------:------:------:------:------:------:------:------:------:------:
Qc : 0.001: 0.002: 0.002: 0.003: 0.004: 0.006: 0.010: 0.019: 0.027: 0.016: 0.009: 0.005: 0.003: 0.002: 0.002: 0.001:
Cc : 0.000: 0.000: 0.000: 0.000: 0.000: 0.000: 0.000: 0.000: 0.000: 0.000: 0.000: 0.000: 0.000: 0.000: 0.000: 0.000:
~~~~~~~~~~~~~~~~~~~~~~~~~~~~~~~~~~~~~~~~~~~~~~~~~~~~~~~~~~~~~~~~~~~~~~~~~~~~~~~~~~~~~~~~~~~~~~~~~~~~~~~~~~~~~~~~~~~~~~~~~~~~~~~~~
~~~~~~~~
----
 x=   9600:  9800: 10000: 10200: 10400: 10600: 10800: 11000: 11200: 11400: 11600: 11800: 12000: 12200: 12400: 12600:
----------:------:------:------:------:------:------:------:------:------:------:------:------:------:------:------:
Qc : 0.001: 0.001: 0.001: 0.001: 0.001: 0.001: 0.000: 0.000: 0.000: 0.000: 0.000: 0.000: 0.000: 0.000: 0.000: 0.000:
```

Cc : 0.000: 0.000: 0.000: 0.000: 0.000: 0.000: 0.000: 0.000: 0.000: 0.000: 0.000: 0.000: 0.000: 0.000: 0.000: 0.000:
~~~~~~
~~~~~~~~
----____
x= 12800: 13000: 13200: 13400: 13600: 13800: 14000: 14200: 14400: 14600: 14800: 15000:
----------:------:------:------:------:------:------:------:------:------:------:------:
Qc : 0.000: 0.000: 0.000: 0.000: 0.000: 0.000: 0.000: 0.000: 0.000: 0.000: 0.000: 0.000:
Cc : 0.000: 0.000: 0.000: 0.000: 0.000: 0.000: 0.000: 0.000: 0.000: 0.000: 0.000: 0.000:
~~~~~~
____
y= 7800 : Y-строка 37 Cmax= 0.009 долей ПДК (x= 8000.0; напр.ветра=357)
----------:____
x=   0 : 200: 400: 600: 800: 1000: 1200: 1400: 1600: 1800: 2000: 2200: 2400: 2600: 2800: 3000:
----------:------:------:------:------:------:------:------:------:------:------:------:------:------:------:------:
Qc : 0.000: 0.000: 0.000: 0.000: 0.000: 0.000: 0.000: 0.000: 0.000: 0.000: 0.000: 0.000: 0.000: 0.000: 0.000: 0.000:
Cc : 0.000: 0.000: 0.000: 0.000: 0.000: 0.000: 0.000: 0.000: 0.000: 0.000: 0.000: 0.000: 0.000: 0.000: 0.000: 0.000:
~~~~~~
~~~~~~~~
----____
x=   3200: 3400: 3600: 3800: 4000: 4200: 4400: 4600: 4800: 5000: 5200: 5400: 5600: 5800: 6000: 6200:
----------:------:------:------:------:------:------:------:------:------:------:------:------:------:------:------:
Qc : 0.000: 0.000: 0.000: 0.000: 0.000: 0.000: 0.000: 0.000: 0.000: 0.000: 0.000: 0.001: 0.001: 0.001: 0.001: 0.001:
Cc : 0.000: 0.000: 0.000: 0.000: 0.000: 0.000: 0.000: 0.000: 0.000: 0.000: 0.000: 0.000: 0.000: 0.000: 0.000: 0.000:
~~~~~~
~~~~~~~~
----____
x=   6400: 6600: 6800: 7000: 7200: 7400: 7600: 7800: 8000: 8200: 8400: 8600: 8800: 9000: 9200: 9400:
----------:------:------:------:------:------:------:------:------:------:------:------:------:------:------:------:
Qc : 0.001: 0.001: 0.002: 0.002: 0.003: 0.004: 0.006: 0.008: 0.009: 0.008: 0.006: 0.004: 0.003: 0.002: 0.002: 0.001:
Cc : 0.000: 0.000: 0.000: 0.000: 0.000: 0.000: 0.000: 0.000: 0.000: 0.000: 0.000: 0.000: 0.000: 0.000: 0.000: 0.000:
~~~~~~
~~~~~~~~
----____
x=   9600: 9800: 10000: 10200: 10400: 10600: 10800: 11000: 11200: 11400: 11600: 11800: 12000: 12200: 12400: 12600:
----------:------:------:------:------:------:------:------:------:------:------:------:------:------:------:------:
Qc : 0.001: 0.001: 0.001: 0.001: 0.001: 0.000: 0.000: 0.000: 0.000: 0.000: 0.000: 0.000: 0.000: 0.000: 0.000: 0.000:
Cc : 0.000: 0.000: 0.000: 0.000: 0.000: 0.000: 0.000: 0.000: 0.000: 0.000: 0.000: 0.000: 0.000: 0.000: 0.000: 0.000:
~~~~~~
~~~~~~~~
----____
x= 12800: 13000: 13200: 13400: 13600: 13800: 14000: 14200: 14400: 14600: 14800: 15000:
----------:------:------:------:------:------:------:------:------:------:------:------:
Qc : 0.000: 0.000: 0.000: 0.000: 0.000: 0.000: 0.000: 0.000: 0.000: 0.000: 0.000: 0.000:
Cc : 0.000: 0.000: 0.000: 0.000: 0.000: 0.000: 0.000: 0.000: 0.000: 0.000: 0.000: 0.000:
~~~~~~
____
y= 7600 : Y-строка 38 Cmax= 0.005 долей ПДК (x= 8000.0; напр.ветра=358)
----------:____
x=   0 : 200: 400: 600: 800: 1000: 1200: 1400: 1600: 1800: 2000: 2200: 2400: 2600: 2800: 3000:
----------:------:------:------:------:------:------:------:------:------:------:------:------:------:------:------:
Qc : 0.000: 0.000: 0.000: 0.000: 0.000: 0.000: 0.000: 0.000: 0.000: 0.000: 0.000: 0.000: 0.000: 0.000: 0.000: 0.000:
Cc : 0.000: 0.000: 0.000: 0.000: 0.000: 0.000: 0.000: 0.000: 0.000: 0.000: 0.000: 0.000: 0.000: 0.000: 0.000: 0.000:
~~~~~~
~~~~~~~~
----____
x=   3200: 3400: 3600: 3800: 4000: 4200: 4400: 4600: 4800: 5000: 5200: 5400: 5600: 5800: 6000: 6200:
----------:------:------:------:------:------:------:------:------:------:------:------:------:------:------:------:
Qc : 0.000: 0.000: 0.000: 0.000: 0.000: 0.000: 0.000: 0.000: 0.000: 0.000: 0.000: 0.001: 0.001: 0.001: 0.001: 0.001:
Cc : 0.000: 0.000: 0.000: 0.000: 0.000: 0.000: 0.000: 0.000: 0.000: 0.000: 0.000: 0.000: 0.000: 0.000: 0.000: 0.000:
~~~~~~
~~~~~~~~
----____
x=   6400: 6600: 6800: 7000: 7200: 7400: 7600: 7800: 8000: 8200: 8400: 8600: 8800: 9000: 9200: 9400:
----------:------:------:------:------:------:------:------:------:------:------:------:------:------:------:------:
Qc : 0.001: 0.001: 0.002: 0.002: 0.003: 0.003: 0.004: 0.005: 0.005: 0.005: 0.004: 0.003: 0.002: 0.002: 0.002: 0.001:
Cc : 0.000: 0.000: 0.000: 0.000: 0.000: 0.000: 0.000: 0.000: 0.000: 0.000: 0.000: 0.000: 0.000: 0.000: 0.000: 0.000:
~~~~~~
~~~~~~~~
----____
x=   9600: 9800: 10000: 10200: 10400: 10600: 10800: 11000: 11200: 11400: 11600: 11800: 12000: 12200: 12400: 12600:
----------:------:------:------:------:------:------:------:------:------:------:------:------:------:------:------:
Qc : 0.001: 0.001: 0.001: 0.001: 0.001: 0.000: 0.000: 0.000: 0.000: 0.000: 0.000: 0.000: 0.000: 0.000: 0.000: 0.000:
Cc : 0.000: 0.000: 0.000: 0.000: 0.000: 0.000: 0.000: 0.000: 0.000: 0.000: 0.000: 0.000: 0.000: 0.000: 0.000: 0.000:
~~~~~~
~~~~~~~~
----____
x= 12800: 13000: 13200: 13400: 13600: 13800: 14000: 14200: 14400: 14600: 14800: 15000:
----------:------:------:------:------:------:------:------:------:------:------:------:
Qc : 0.000: 0.000: 0.000: 0.000: 0.000: 0.000: 0.000: 0.000: 0.000: 0.000: 0.000: 0.000:
Cc : 0.000: 0.000: 0.000: 0.000: 0.000: 0.000: 0.000: 0.000: 0.000: 0.000: 0.000: 0.000:
~~~~~~
____
y= 7400 : Y-строка 39 Cmax= 0.003 долей ПДК (x= 8000.0; напр.ветра=359)
~~~~~~

```
----------:_____________________________________________________________________________________________________
 x=    0 :  200:  400:  600:  800:  1000:  1200:  1400:  1600:  1800:  2000:  2200:  2400:  2600:  2800:  3000:
----------:------:------:------:------:------:------:------:------:------:------:------:------:------:------:------:
Qc : 0.000: 0.000: 0.000: 0.000: 0.000: 0.000: 0.000: 0.000: 0.000: 0.000: 0.000: 0.000: 0.000: 0.000: 0.000: 0.000:
Cc : 0.000: 0.000: 0.000: 0.000: 0.000: 0.000: 0.000: 0.000: 0.000: 0.000: 0.000: 0.000: 0.000: 0.000: 0.000: 0.000:
~~~~~~~~~~~~~~~~~~~~~~~~~~~~~~~~~~~~~~~~~~~~~~~~~~~~~~~~~~~~~~~~~~~~~~~~~~~~~~~~~~~~~~~~~~~~~~~~~~~~~~~~~~~~~~~~~~~~
~~~~~~~~
----_________________________________________________________________________________________________________________
 x=  3200:  3400:  3600:  3800:  4000:  4200:  4400:  4600:  4800:  5000:  5200:  5400:  5600:  5800:  6000:  6200:
----------:------:------:------:------:------:------:------:------:------:------:------:------:------:------:------:
Qc : 0.000: 0.000: 0.000: 0.000: 0.000: 0.000: 0.000: 0.000: 0.000: 0.000: 0.000: 0.000: 0.001: 0.001: 0.001: 0.001:
Cc : 0.000: 0.000: 0.000: 0.000: 0.000: 0.000: 0.000: 0.000: 0.000: 0.000: 0.000: 0.000: 0.000: 0.000: 0.000: 0.000:
~~~~~~~~~~~~~~~~~~~~~~~~~~~~~~~~~~~~~~~~~~~~~~~~~~~~~~~~~~~~~~~~~~~~~~~~~~~~~~~~~~~~~~~~~~~~~~~~~~~~~~~~~~~~~~~~~~~~
~~~~~~~~
----_________________________________________________________________________________________________________________
 x=  6400:  6600:  6800:  7000:  7200:  7400:  7600:  7800:  8000:  8200:  8400:  8600:  8800:  9000:  9200:  9400:
----------:------:------:------:------:------:------:------:------:------:------:------:------:------:------:------:
Qc : 0.001: 0.001: 0.001: 0.002: 0.002: 0.002: 0.003: 0.003: 0.003: 0.003: 0.003: 0.002: 0.002: 0.002: 0.001: 0.001:
Cc : 0.000: 0.000: 0.000: 0.000: 0.000: 0.000: 0.000: 0.000: 0.000: 0.000: 0.000: 0.000: 0.000: 0.000: 0.000: 0.000:
~~~~~~~~~~~~~~~~~~~~~~~~~~~~~~~~~~~~~~~~~~~~~~~~~~~~~~~~~~~~~~~~~~~~~~~~~~~~~~~~~~~~~~~~~~~~~~~~~~~~~~~~~~~~~~~~~~~~
~~~~~~~~
----_________________________________________________________________________________________________________________
 x=  9600:  9800: 10000: 10200: 10400: 10600: 10800: 11000: 11200: 11400: 11600: 11800: 12000: 12200: 12400: 12600:
----------:------:------:------:------:------:------:------:------:------:------:------:------:------:------:------:
Qc : 0.001: 0.001: 0.001: 0.001: 0.001: 0.000: 0.000: 0.000: 0.000: 0.000: 0.000: 0.000: 0.000: 0.000: 0.000: 0.000:
Cc : 0.000: 0.000: 0.000: 0.000: 0.000: 0.000: 0.000: 0.000: 0.000: 0.000: 0.000: 0.000: 0.000: 0.000: 0.000: 0.000:
~~~~~~~~~~~~~~~~~~~~~~~~~~~~~~~~~~~~~~~~~~~~~~~~~~~~~~~~~~~~~~~~~~~~~~~~~~~~~~~~~~~~~~~~~~~~~~~~~~~~~~~~~~~~~~~~~~~~
~~~~~~~~
----_________________________________________________________________________________________
 x=  12800: 13000: 13200: 13400: 13600: 13800: 14000: 14200: 14400: 14600: 14800: 15000:
----------:------:------:------:------:------:------:------:------:------:------:------:
Qc : 0.000: 0.000: 0.000: 0.000: 0.000: 0.000: 0.000: 0.000: 0.000: 0.000: 0.000: 0.000:
Cc : 0.000: 0.000: 0.000: 0.000: 0.000: 0.000: 0.000: 0.000: 0.000: 0.000: 0.000: 0.000:
~~~~~~~~~~~~~~~~~~~~~~~~~~~~~~~~~~~~~~~~~~~~~~~~~~~~~~~~~~~~~~~~~~~~~~~~~~~~~~~~~~~~~~~~~~~
____________
 y=  7200 : Y-строка 40  Cmax=  0.002 долей ПДК (x=  8000.0; напр.ветра=359)
----------:_____________________________________________________________________________________________________
 x=    0 :  200:  400:  600:  800:  1000:  1200:  1400:  1600:  1800:  2000:  2200:  2400:  2600:  2800:  3000:
----------:------:------:------:------:------:------:------:------:------:------:------:------:------:------:------:
Qc : 0.000: 0.000: 0.000: 0.000: 0.000: 0.000: 0.000: 0.000: 0.000: 0.000: 0.000: 0.000: 0.000: 0.000: 0.000: 0.000:
Cc : 0.000: 0.000: 0.000: 0.000: 0.000: 0.000: 0.000: 0.000: 0.000: 0.000: 0.000: 0.000: 0.000: 0.000: 0.000: 0.000:
~~~~~~~~~~~~~~~~~~~~~~~~~~~~~~~~~~~~~~~~~~~~~~~~~~~~~~~~~~~~~~~~~~~~~~~~~~~~~~~~~~~~~~~~~~~~~~~~~~~~~~~~~~~~~~~~~~~~
~~~~~~~~
----_________________________________________________________________________________________________________________
 x=  3200:  3400:  3600:  3800:  4000:  4200:  4400:  4600:  4800:  5000:  5200:  5400:  5600:  5800:  6000:  6200:
----------:------:------:------:------:------:------:------:------:------:------:------:------:------:------:------:
Qc : 0.000: 0.000: 0.000: 0.000: 0.000: 0.000: 0.000: 0.000: 0.000: 0.000: 0.000: 0.000: 0.001: 0.001: 0.001: 0.001:
Cc : 0.000: 0.000: 0.000: 0.000: 0.000: 0.000: 0.000: 0.000: 0.000: 0.000: 0.000: 0.000: 0.000: 0.000: 0.000: 0.000:
~~~~~~~~~~~~~~~~~~~~~~~~~~~~~~~~~~~~~~~~~~~~~~~~~~~~~~~~~~~~~~~~~~~~~~~~~~~~~~~~~~~~~~~~~~~~~~~~~~~~~~~~~~~~~~~~~~~~
~~~~~~~~
----_________________________________________________________________________________________________________________
 x=  6400:  6600:  6800:  7000:  7200:  7400:  7600:  7800:  8000:  8200:  8400:  8600:  8800:  9000:  9200:  9400:
----------:------:------:------:------:------:------:------:------:------:------:------:------:------:------:------:
Qc : 0.001: 0.001: 0.001: 0.001: 0.002: 0.002: 0.002: 0.002: 0.002: 0.002: 0.002: 0.002: 0.002: 0.001: 0.001: 0.001:
Cc : 0.000: 0.000: 0.000: 0.000: 0.000: 0.000: 0.000: 0.000: 0.000: 0.000: 0.000: 0.000: 0.000: 0.000: 0.000: 0.000:
~~~~~~~~~~~~~~~~~~~~~~~~~~~~~~~~~~~~~~~~~~~~~~~~~~~~~~~~~~~~~~~~~~~~~~~~~~~~~~~~~~~~~~~~~~~~~~~~~~~~~~~~~~~~~~~~~~~~
~~~~~~~~
----_________________________________________________________________________________________________________________
 x=  9600:  9800: 10000: 10200: 10400: 10600: 10800: 11000: 11200: 11400: 11600: 11800: 12000: 12200: 12400: 12600:
----------:------:------:------:------:------:------:------:------:------:------:------:------:------:------:------:
Qc : 0.001: 0.001: 0.001: 0.001: 0.001: 0.000: 0.000: 0.000: 0.000: 0.000: 0.000: 0.000: 0.000: 0.000: 0.000: 0.000:
Cc : 0.000: 0.000: 0.000: 0.000: 0.000: 0.000: 0.000: 0.000: 0.000: 0.000: 0.000: 0.000: 0.000: 0.000: 0.000: 0.000:
~~~~~~~~~~~~~~~~~~~~~~~~~~~~~~~~~~~~~~~~~~~~~~~~~~~~~~~~~~~~~~~~~~~~~~~~~~~~~~~~~~~~~~~~~~~~~~~~~~~~~~~~~~~~~~~~~~~~
~~~~~~~~
----_________________________________________________________________________________________
 x=  12800: 13000: 13200: 13400: 13600: 13800: 14000: 14200: 14400: 14600: 14800: 15000:
----------:------:------:------:------:------:------:------:------:------:------:------:
Qc : 0.000: 0.000: 0.000: 0.000: 0.000: 0.000: 0.000: 0.000: 0.000: 0.000: 0.000: 0.000:
Cc : 0.000: 0.000: 0.000: 0.000: 0.000: 0.000: 0.000: 0.000: 0.000: 0.000: 0.000: 0.000:
~~~~~~~~~~~~~~~~~~~~~~~~~~~~~~~~~~~~~~~~~~~~~~~~~~~~~~~~~~~~~~~~~~~~~~~~~~~~~~~~~~~~~~~~~~~
____________
 y=  7000 : Y-строка 41  Cmax=  0.002 долей ПДК (x=  8000.0; напр.ветра=359)
----------:_____________________________________________________________________________________________________
 x=    0 :  200:  400:  600:  800:  1000:  1200:  1400:  1600:  1800:  2000:  2200:  2400:  2600:  2800:  3000:
----------:------:------:------:------:------:------:------:------:------:------:------:------:------:------:------:
Qc : 0.000: 0.000: 0.000: 0.000: 0.000: 0.000: 0.000: 0.000: 0.000: 0.000: 0.000: 0.000: 0.000: 0.000: 0.000: 0.000:
Cc : 0.000: 0.000: 0.000: 0.000: 0.000: 0.000: 0.000: 0.000: 0.000: 0.000: 0.000: 0.000: 0.000: 0.000: 0.000: 0.000:
~~~~~~~~~~~~~~~~~~~~~~~~~~~~~~~~~~~~~~~~~~~~~~~~~~~~~~~~~~~~~~~~~~~~~~~~~~~~~~~~~~~~~~~~~~~~~~~~~~~~~~~~~~~~~~~~~~~~
~~~~~~~~
----_________________________________________________________________________________________________________________
 x=  3200:  3400:  3600:  3800:  4000:  4200:  4400:  4600:  4800:  5000:  5200:  5400:  5600:  5800:  6000:  6200:
----------:------:------:------:------:------:------:------:------:------:------:------:------:------:------:------:
Qc : 0.000: 0.000: 0.000: 0.000: 0.000: 0.000: 0.000: 0.000: 0.000: 0.000: 0.000: 0.000: 0.000: 0.001: 0.001: 0.001:
```

Cc : 0.000: 0.000: 0.000: 0.000: 0.000: 0.000: 0.000: 0.000: 0.000: 0.000: 0.000: 0.000: 0.000: 0.000: 0.000: 0.000:
~~~~~~
~~~~~~~~
----____
x= 6400: 6600: 6800: 7000: 7200: 7400: 7600: 7800: 8000: 8200: 8400: 8600: 8800: 9000: 9200: 9400:
----------:------:------:------:------:------:------:------:------:------:------:------:------:------:------:------:
Qc : 0.001: 0.001: 0.001: 0.001: 0.001: 0.001: 0.002: 0.002: 0.002: 0.002: 0.002: 0.001: 0.001: 0.001: 0.001: 0.001:
Cc : 0.000: 0.000: 0.000: 0.000: 0.000: 0.000: 0.000: 0.000: 0.000: 0.000: 0.000: 0.000: 0.000: 0.000: 0.000: 0.000:
~~~~~~
~~~~~~~~
----____
x= 9600: 9800: 10000: 10200: 10400: 10600: 10800: 11000: 11200: 11400: 11600: 11800: 12000: 12200: 12400: 12600:
----------:------:------:------:------:------:------:------:------:------:------:------:------:------:------:------:
Qc : 0.001: 0.001: 0.001: 0.001: 0.000: 0.000: 0.000: 0.000: 0.000: 0.000: 0.000: 0.000: 0.000: 0.000: 0.000: 0.000:
Cc : 0.000: 0.000: 0.000: 0.000: 0.000: 0.000: 0.000: 0.000: 0.000: 0.000: 0.000: 0.000: 0.000: 0.000: 0.000: 0.000:
~~~~~~
~~~~~~~~
----____
x= 12800: 13000: 13200: 13400: 13600: 13800: 14000: 14200: 14400: 14600: 14800: 15000:
----------:------:------:------:------:------:------:------:------:------:------:------:
Qc : 0.000: 0.000: 0.000: 0.000: 0.000: 0.000: 0.000: 0.000: 0.000: 0.000: 0.000: 0.000:
Cc : 0.000: 0.000: 0.000: 0.000: 0.000: 0.000: 0.000: 0.000: 0.000: 0.000: 0.000: 0.000:
~~~~~~

____
y= 6800 : Y-строка 42 Cmax= 0.001 долей ПДК (x= 8000.0; напр.ветра=359)
----------:____
x=   0 : 200: 400: 600: 800: 1000: 1200: 1400: 1600: 1800: 2000: 2200: 2400: 2600: 2800: 3000:
----------:------:------:------:------:------:------:------:------:------:------:------:------:------:------:------:
Qc : 0.000: 0.000: 0.000: 0.000: 0.000: 0.000: 0.000: 0.000: 0.000: 0.000: 0.000: 0.000: 0.000: 0.000: 0.000: 0.000:
Cc : 0.000: 0.000: 0.000: 0.000: 0.000: 0.000: 0.000: 0.000: 0.000: 0.000: 0.000: 0.000: 0.000: 0.000: 0.000: 0.000:
~~~~~~
~~~~~~~~
----____
x= 3200: 3400: 3600: 3800: 4000: 4200: 4400: 4600: 4800: 5000: 5200: 5400: 5600: 5800: 6000: 6200:
----------:------:------:------:------:------:------:------:------:------:------:------:------:------:------:------:
Qc : 0.000: 0.000: 0.000: 0.000: 0.000: 0.000: 0.000: 0.000: 0.000: 0.000: 0.000: 0.000: 0.000: 0.001: 0.001: 0.001:
Cc : 0.000: 0.000: 0.000: 0.000: 0.000: 0.000: 0.000: 0.000: 0.000: 0.000: 0.000: 0.000: 0.000: 0.000: 0.000: 0.000:
~~~~~~
~~~~~~~~
----____
x= 6400: 6600: 6800: 7000: 7200: 7400: 7600: 7800: 8000: 8200: 8400: 8600: 8800: 9000: 9200: 9400:
----------:------:------:------:------:------:------:------:------:------:------:------:------:------:------:------:
Qc : 0.001: 0.001: 0.001: 0.001: 0.001: 0.001: 0.001: 0.001: 0.001: 0.001: 0.001: 0.001: 0.001: 0.001: 0.001: 0.001:
Cc : 0.000: 0.000: 0.000: 0.000: 0.000: 0.000: 0.000: 0.000: 0.000: 0.000: 0.000: 0.000: 0.000: 0.000: 0.000: 0.000:
~~~~~~
~~~~~~~~
----____
x= 9600: 9800: 10000: 10200: 10400: 10600: 10800: 11000: 11200: 11400: 11600: 11800: 12000: 12200: 12400: 12600:
----------:------:------:------:------:------:------:------:------:------:------:------:------:------:------:------:
Qc : 0.001: 0.001: 0.001: 0.000: 0.000: 0.000: 0.000: 0.000: 0.000: 0.000: 0.000: 0.000: 0.000: 0.000: 0.000: 0.000:
Cc : 0.000: 0.000: 0.000: 0.000: 0.000: 0.000: 0.000: 0.000: 0.000: 0.000: 0.000: 0.000: 0.000: 0.000: 0.000: 0.000:
~~~~~~
~~~~~~~~
----____
x= 12800: 13000: 13200: 13400: 13600: 13800: 14000: 14200: 14400: 14600: 14800: 15000:
----------:------:------:------:------:------:------:------:------:------:------:------:
Qc : 0.000: 0.000: 0.000: 0.000: 0.000: 0.000: 0.000: 0.000: 0.000: 0.000: 0.000: 0.000:
Cc : 0.000: 0.000: 0.000: 0.000: 0.000: 0.000: 0.000: 0.000: 0.000: 0.000: 0.000: 0.000:
~~~~~~

____
y= 6600 : Y-строка 43 Cmax= 0.001 долей ПДК (x= 8000.0; напр.ветра=359)
----------:____
x=   0 : 200: 400: 600: 800: 1000: 1200: 1400: 1600: 1800: 2000: 2200: 2400: 2600: 2800: 3000:
----------:------:------:------:------:------:------:------:------:------:------:------:------:------:------:------:
Qc : 0.000: 0.000: 0.000: 0.000: 0.000: 0.000: 0.000: 0.000: 0.000: 0.000: 0.000: 0.000: 0.000: 0.000: 0.000: 0.000:
Cc : 0.000: 0.000: 0.000: 0.000: 0.000: 0.000: 0.000: 0.000: 0.000: 0.000: 0.000: 0.000: 0.000: 0.000: 0.000: 0.000:
~~~~~~
~~~~~~~~
----____
x= 3200: 3400: 3600: 3800: 4000: 4200: 4400: 4600: 4800: 5000: 5200: 5400: 5600: 5800: 6000: 6200:
----------:------:------:------:------:------:------:------:------:------:------:------:------:------:------:------:
Qc : 0.000: 0.000: 0.000: 0.000: 0.000: 0.000: 0.000: 0.000: 0.000: 0.000: 0.000: 0.000: 0.000: 0.000: 0.001: 0.001:
Cc : 0.000: 0.000: 0.000: 0.000: 0.000: 0.000: 0.000: 0.000: 0.000: 0.000: 0.000: 0.000: 0.000: 0.000: 0.000: 0.000:
~~~~~~
~~~~~~~~
----____
x= 6400: 6600: 6800: 7000: 7200: 7400: 7600: 7800: 8000: 8200: 8400: 8600: 8800: 9000: 9200: 9400:
----------:------:------:------:------:------:------:------:------:------:------:------:------:------:------:------:
Qc : 0.001: 0.001: 0.001: 0.001: 0.001: 0.001: 0.001: 0.001: 0.001: 0.001: 0.001: 0.001: 0.001: 0.001: 0.001: 0.001:
Cc : 0.000: 0.000: 0.000: 0.000: 0.000: 0.000: 0.000: 0.000: 0.000: 0.000: 0.000: 0.000: 0.000: 0.000: 0.000: 0.000:
~~~~~~
~~~~~~~~
----____

x=   9600: 9800: 10000: 10200: 10400: 10600: 10800: 11000: 11200: 11400: 11600: 11800: 12000: 12200: 12400: 12600:
----------:------:------:------:------:------:------:------:------:------:------:------:------:------:------:------:
Qc : 0.001: 0.001: 0.001: 0.000: 0.000: 0.000: 0.000: 0.000: 0.000: 0.000: 0.000: 0.000: 0.000: 0.000: 0.000: 0.000:
Cc : 0.000: 0.000: 0.000: 0.000: 0.000: 0.000: 0.000: 0.000: 0.000: 0.000: 0.000: 0.000: 0.000: 0.000: 0.000: 0.000:
~~~~~~
----
x= 12800: 13000: 13200: 13400: 13600: 13800: 14000: 14200: 14400: 14600: 14800: 15000:
----------:------:------:------:------:------:------:------:------:------:------:------:
Qc : 0.000: 0.000: 0.000: 0.000: 0.000: 0.000: 0.000: 0.000: 0.000: 0.000: 0.000: 0.000:
Cc : 0.000: 0.000: 0.000: 0.000: 0.000: 0.000: 0.000: 0.000: 0.000: 0.000: 0.000: 0.000:
~~~~~~

y= 6400 : Y-строка 44 Cmax= 0.001 долей ПДК (x= 8000.0; напр.ветра=359)
----------:
x=   0 :   200:   400:   600:   800: 1000: 1200: 1400: 1600: 1800: 2000: 2200: 2400: 2600: 2800: 3000:
----------:------:------:------:------:------:------:------:------:------:------:------:------:------:------:------:
Qc : 0.000: 0.000: 0.000: 0.000: 0.000: 0.000: 0.000: 0.000: 0.000: 0.000: 0.000: 0.000: 0.000: 0.000: 0.000: 0.000:
Cc : 0.000: 0.000: 0.000: 0.000: 0.000: 0.000: 0.000: 0.000: 0.000: 0.000: 0.000: 0.000: 0.000: 0.000: 0.000: 0.000:
~~~~~~
----
x=   3200: 3400: 3600: 3800: 4000: 4200: 4400: 4600: 4800: 5000: 5200: 5400: 5600: 5800: 6000: 6200:
----------:------:------:------:------:------:------:------:------:------:------:------:------:------:------:------:
Qc : 0.000: 0.000: 0.000: 0.000: 0.000: 0.000: 0.000: 0.000: 0.000: 0.000: 0.000: 0.000: 0.000: 0.000: 0.000: 0.001:
Cc : 0.000: 0.000: 0.000: 0.000: 0.000: 0.000: 0.000: 0.000: 0.000: 0.000: 0.000: 0.000: 0.000: 0.000: 0.000: 0.000:
~~~~~~
----
x=   6400: 6600: 6800: 7000: 7200: 7400: 7600: 7800: 8000: 8200: 8400: 8600: 8800: 9000: 9200: 9400:
----------:------:------:------:------:------:------:------:------:------:------:------:------:------:------:------:
Qc : 0.001: 0.001: 0.001: 0.001: 0.001: 0.001: 0.001: 0.001: 0.001: 0.001: 0.001: 0.001: 0.001: 0.001: 0.001: 0.001:
Cc : 0.000: 0.000: 0.000: 0.000: 0.000: 0.000: 0.000: 0.000: 0.000: 0.000: 0.000: 0.000: 0.000: 0.000: 0.000: 0.000:
~~~~~~
----
x=   9600: 9800: 10000: 10200: 10400: 10600: 10800: 11000: 11200: 11400: 11600: 11800: 12000: 12200: 12400: 12600:
----------:------:------:------:------:------:------:------:------:------:------:------:------:------:------:------:
Qc : 0.001: 0.001: 0.000: 0.000: 0.000: 0.000: 0.000: 0.000: 0.000: 0.000: 0.000: 0.000: 0.000: 0.000: 0.000: 0.000:
Cc : 0.000: 0.000: 0.000: 0.000: 0.000: 0.000: 0.000: 0.000: 0.000: 0.000: 0.000: 0.000: 0.000: 0.000: 0.000: 0.000:
~~~~~~
----
x= 12800: 13000: 13200: 13400: 13600: 13800: 14000: 14200: 14400: 14600: 14800: 15000:
----------:------:------:------:------:------:------:------:------:------:------:------:
Qc : 0.000: 0.000: 0.000: 0.000: 0.000: 0.000: 0.000: 0.000: 0.000: 0.000: 0.000: 0.000:
Cc : 0.000: 0.000: 0.000: 0.000: 0.000: 0.000: 0.000: 0.000: 0.000: 0.000: 0.000: 0.000:
~~~~~~

y= 6200 : Y-строка 45 Cmax= 0.001 долей ПДК (x= 8000.0; напр.ветра=359)
----------:
x=   0 :   200:   400:   600:   800: 1000: 1200: 1400: 1600: 1800: 2000: 2200: 2400: 2600: 2800: 3000:
----------:------:------:------:------:------:------:------:------:------:------:------:------:------:------:------:
Qc : 0.000: 0.000: 0.000: 0.000: 0.000: 0.000: 0.000: 0.000: 0.000: 0.000: 0.000: 0.000: 0.000: 0.000: 0.000: 0.000:
Cc : 0.000: 0.000: 0.000: 0.000: 0.000: 0.000: 0.000: 0.000: 0.000: 0.000: 0.000: 0.000: 0.000: 0.000: 0.000: 0.000:
~~~~~~
----
x=   3200: 3400: 3600: 3800: 4000: 4200: 4400: 4600: 4800: 5000: 5200: 5400: 5600: 5800: 6000: 6200:
----------:------:------:------:------:------:------:------:------:------:------:------:------:------:------:------:
Qc : 0.000: 0.000: 0.000: 0.000: 0.000: 0.000: 0.000: 0.000: 0.000: 0.000: 0.000: 0.000: 0.000: 0.000: 0.000: 0.000:
Cc : 0.000: 0.000: 0.000: 0.000: 0.000: 0.000: 0.000: 0.000: 0.000: 0.000: 0.000: 0.000: 0.000: 0.000: 0.000: 0.000:
~~~~~~
----
x=   6400: 6600: 6800: 7000: 7200: 7400: 7600: 7800: 8000: 8200: 8400: 8600: 8800: 9000: 9200: 9400:
----------:------:------:------:------:------:------:------:------:------:------:------:------:------:------:------:
Qc : 0.001: 0.001: 0.001: 0.001: 0.001: 0.001: 0.001: 0.001: 0.001: 0.001: 0.001: 0.001: 0.001: 0.001: 0.001: 0.001:
Cc : 0.000: 0.000: 0.000: 0.000: 0.000: 0.000: 0.000: 0.000: 0.000: 0.000: 0.000: 0.000: 0.000: 0.000: 0.000: 0.000:
~~~~~~
----
x=   9600: 9800: 10000: 10200: 10400: 10600: 10800: 11000: 11200: 11400: 11600: 11800: 12000: 12200: 12400: 12600:
----------:------:------:------:------:------:------:------:------:------:------:------:------:------:------:------:
Qc : 0.000: 0.000: 0.000: 0.000: 0.000: 0.000: 0.000: 0.000: 0.000: 0.000: 0.000: 0.000: 0.000: 0.000: 0.000: 0.000:
Cc : 0.000: 0.000: 0.000: 0.000: 0.000: 0.000: 0.000: 0.000: 0.000: 0.000: 0.000: 0.000: 0.000: 0.000: 0.000: 0.000:
~~~~~~
----
x= 12800: 13000: 13200: 13400: 13600: 13800: 14000: 14200: 14400: 14600: 14800: 15000:
----------:------:------:------:------:------:------:------:------:------:------:------:
Qc : 0.000: 0.000: 0.000: 0.000: 0.000: 0.000: 0.000: 0.000: 0.000: 0.000: 0.000: 0.000:
Cc : 0.000: 0.000: 0.000: 0.000: 0.000: 0.000: 0.000: 0.000: 0.000: 0.000: 0.000: 0.000:
~~~~~~

```
~~~~~~~~~~~~~~~~~~~~~~~~~~~~~~~~~~~~~~~~~~~~~~~~~~~~~~~~~~~~~~~~~~~~~~~~~~~~~~~~~~~~~~~~~~~~~~~~~~~~~~~~~~~~~~
____________
 y=  6000 : Y-строка 46  Cmax=  0.001 долей ПДК (x=  8000.0; напр.ветра=359)
----------:________________________________________________________________________________________________________
 x=     0 :   200:   400:   600:   800:  1000:  1200:  1400:  1600:  1800:  2000:  2200:  2400:  2600:  2800:  3000:
----------:------:------:------:------:------:------:------:------:------:------:------:------:------:------:------:
Qc : 0.000: 0.000: 0.000: 0.000: 0.000: 0.000: 0.000: 0.000: 0.000: 0.000: 0.000: 0.000: 0.000: 0.000: 0.000: 0.000:
Cc : 0.000: 0.000: 0.000: 0.000: 0.000: 0.000: 0.000: 0.000: 0.000: 0.000: 0.000: 0.000: 0.000: 0.000: 0.000: 0.000:
~~~~~~~~~~~~~~~~~~~~~~~~~~~~~~~~~~~~~~~~~~~~~~~~~~~~~~~~~~~~~~~~~~~~~~~~~~~~~~~~~~~~~~~~~~~~~~~~~~~~~~~~~~~~~~~~~~~~~~~~~~~~~~~~~~~~~~~~~~~~~~~~~~~
~~~~~~~~
----___________________________________________________________________________________________________________________
 x=   3200:  3400:  3600:  3800:  4000:  4200:  4400:  4600:  4800:  5000:  5200:  5400:  5600:  5800:  6000:  6200:
----------:------:------:------:------:------:------:------:------:------:------:------:------:------:------:------:
Qc : 0.000: 0.000: 0.000: 0.000: 0.000: 0.000: 0.000: 0.000: 0.000: 0.000: 0.000: 0.000: 0.000: 0.000: 0.000: 0.000:
Cc : 0.000: 0.000: 0.000: 0.000: 0.000: 0.000: 0.000: 0.000: 0.000: 0.000: 0.000: 0.000: 0.000: 0.000: 0.000: 0.000:
~~~~~~~~~~~~~~~~~~~~~~~~~~~~~~~~~~~~~~~~~~~~~~~~~~~~~~~~~~~~~~~~~~~~~~~~~~~~~~~~~~~~~~~~~~~~~~~~~~~~~~~~~~~~~~~~~~~~~~~~~~~~~~~~~~~~~~~~~~~~~~~~~~~
~~~~~~~~
----___________________________________________________________________________________________________________________
 x=   6400:  6600:  6800:  7000:  7200:  7400:  7600:  7800:  8000:  8200:  8400:  8600:  8800:  9000:  9200:  9400:
----------:------:------:------:------:------:------:------:------:------:------:------:------:------:------:------:
Qc : 0.000: 0.000: 0.001: 0.001: 0.001: 0.001: 0.001: 0.001: 0.001: 0.001: 0.001: 0.001: 0.001: 0.001: 0.001: 0.000:
Cc : 0.000: 0.000: 0.000: 0.000: 0.000: 0.000: 0.000: 0.000: 0.000: 0.000: 0.000: 0.000: 0.000: 0.000: 0.000: 0.000:
~~~~~~~~~~~~~~~~~~~~~~~~~~~~~~~~~~~~~~~~~~~~~~~~~~~~~~~~~~~~~~~~~~~~~~~~~~~~~~~~~~~~~~~~~~~~~~~~~~~~~~~~~~~~~~~~~~~~~~~~~~~~~~~~~~~~~~~~~~~~~~~~~~~
~~~~~~~~
----___________________________________________________________________________________________________________________
 x=   9600:  9800: 10000: 10200: 10400: 10600: 10800: 11000: 11200: 11400: 11600: 11800: 12000: 12200: 12400: 12600:
----------:------:------:------:------:------:------:------:------:------:------:------:------:------:------:------:
Qc : 0.000: 0.000: 0.000: 0.000: 0.000: 0.000: 0.000: 0.000: 0.000: 0.000: 0.000: 0.000: 0.000: 0.000: 0.000: 0.000:
Cc : 0.000: 0.000: 0.000: 0.000: 0.000: 0.000: 0.000: 0.000: 0.000: 0.000: 0.000: 0.000: 0.000: 0.000: 0.000: 0.000:
~~~~~~~~~~~~~~~~~~~~~~~~~~~~~~~~~~~~~~~~~~~~~~~~~~~~~~~~~~~~~~~~~~~~~~~~~~~~~~~~~~~~~~~~~~~~~~~~~~~~~~~~~~~~~~~~~~~~~~~~~~~~~~~~~~~~~~~~~~~~~~~~~~~
~~~~~~~~
----__________________________________________________________________________________________
 x=  12800: 13000: 13200: 13400: 13600: 13800: 14000: 14200: 14400: 14600: 14800: 15000:
----------:------:------:------:------:------:------:------:------:------:------:------:
Qc : 0.000: 0.000: 0.000: 0.000: 0.000: 0.000: 0.000: 0.000: 0.000: 0.000: 0.000: 0.000:
Cc : 0.000: 0.000: 0.000: 0.000: 0.000: 0.000: 0.000: 0.000: 0.000: 0.000: 0.000: 0.000:
~~~~~~~~~~~~~~~~~~~~~~~~~~~~~~~~~~~~~~~~~~~~~~~~~~~~~~~~~~~~~~~~~~~~~~~~~~~~~~~~~~~~~~~~~~~~~~~~~~~~~~~~~~~~~~
____________
 y=  5800 : Y-строка 47  Cmax=  0.001 долей ПДК (x=  8000.0; напр.ветра=359)
----------:________________________________________________________________________________________________________
 x=     0 :   200:   400:   600:   800:  1000:  1200:  1400:  1600:  1800:  2000:  2200:  2400:  2600:  2800:  3000:
----------:------:------:------:------:------:------:------:------:------:------:------:------:------:------:------:
Qc : 0.000: 0.000: 0.000: 0.000: 0.000: 0.000: 0.000: 0.000: 0.000: 0.000: 0.000: 0.000: 0.000: 0.000: 0.000: 0.000:
Cc : 0.000: 0.000: 0.000: 0.000: 0.000: 0.000: 0.000: 0.000: 0.000: 0.000: 0.000: 0.000: 0.000: 0.000: 0.000: 0.000:
~~~~~~~~~~~~~~~~~~~~~~~~~~~~~~~~~~~~~~~~~~~~~~~~~~~~~~~~~~~~~~~~~~~~~~~~~~~~~~~~~~~~~~~~~~~~~~~~~~~~~~~~~~~~~~~~~~~~~~~~~~~~~~~~~~~~~~~~~~~~~~~~~~~
~~~~~~~~
----___________________________________________________________________________________________________________________
 x=   3200:  3400:  3600:  3800:  4000:  4200:  4400:  4600:  4800:  5000:  5200:  5400:  5600:  5800:  6000:  6200:
----------:------:------:------:------:------:------:------:------:------:------:------:------:------:------:------:
Qc : 0.000: 0.000: 0.000: 0.000: 0.000: 0.000: 0.000: 0.000: 0.000: 0.000: 0.000: 0.000: 0.000: 0.000: 0.000: 0.000:
Cc : 0.000: 0.000: 0.000: 0.000: 0.000: 0.000: 0.000: 0.000: 0.000: 0.000: 0.000: 0.000: 0.000: 0.000: 0.000: 0.000:
~~~~~~~~~~~~~~~~~~~~~~~~~~~~~~~~~~~~~~~~~~~~~~~~~~~~~~~~~~~~~~~~~~~~~~~~~~~~~~~~~~~~~~~~~~~~~~~~~~~~~~~~~~~~~~~~~~~~~~~~~~~~~~~~~~~~~~~~~~~~~~~~~~~
~~~~~~~~
----___________________________________________________________________________________________________________________
 x=   6400:  6600:  6800:  7000:  7200:  7400:  7600:  7800:  8000:  8200:  8400:  8600:  8800:  9000:  9200:  9400:
----------:------:------:------:------:------:------:------:------:------:------:------:------:------:------:------:
Qc : 0.000: 0.000: 0.000: 0.000: 0.001: 0.001: 0.001: 0.001: 0.001: 0.001: 0.001: 0.001: 0.001: 0.000: 0.000: 0.000:
Cc : 0.000: 0.000: 0.000: 0.000: 0.000: 0.000: 0.000: 0.000: 0.000: 0.000: 0.000: 0.000: 0.000: 0.000: 0.000: 0.000:
~~~~~~~~~~~~~~~~~~~~~~~~~~~~~~~~~~~~~~~~~~~~~~~~~~~~~~~~~~~~~~~~~~~~~~~~~~~~~~~~~~~~~~~~~~~~~~~~~~~~~~~~~~~~~~~~~~~~~~~~~~~~~~~~~~~~~~~~~~~~~~~~~~~
~~~~~~~~
----___________________________________________________________________________________________________________________
 x=   9600:  9800: 10000: 10200: 10400: 10600: 10800: 11000: 11200: 11400: 11600: 11800: 12000: 12200: 12400: 12600:
----------:------:------:------:------:------:------:------:------:------:------:------:------:------:------:------:
Qc : 0.000: 0.000: 0.000: 0.000: 0.000: 0.000: 0.000: 0.000: 0.000: 0.000: 0.000: 0.000: 0.000: 0.000: 0.000: 0.000:
Cc : 0.000: 0.000: 0.000: 0.000: 0.000: 0.000: 0.000: 0.000: 0.000: 0.000: 0.000: 0.000: 0.000: 0.000: 0.000: 0.000:
~~~~~~~~~~~~~~~~~~~~~~~~~~~~~~~~~~~~~~~~~~~~~~~~~~~~~~~~~~~~~~~~~~~~~~~~~~~~~~~~~~~~~~~~~~~~~~~~~~~~~~~~~~~~~~~~~~~~~~~~~~~~~~~~~~~~~~~~~~~~~~~~~~~
~~~~~~~~
----__________________________________________________________________________________________
 x=  12800: 13000: 13200: 13400: 13600: 13800: 14000: 14200: 14400: 14600: 14800: 15000:
----------:------:------:------:------:------:------:------:------:------:------:------:
Qc : 0.000: 0.000: 0.000: 0.000: 0.000: 0.000: 0.000: 0.000: 0.000: 0.000: 0.000: 0.000:
Cc : 0.000: 0.000: 0.000: 0.000: 0.000: 0.000: 0.000: 0.000: 0.000: 0.000: 0.000: 0.000:
~~~~~~~~~~~~~~~~~~~~~~~~~~~~~~~~~~~~~~~~~~~~~~~~~~~~~~~~~~~~~~~~~~~~~~~~~~~~~~~~~~~~~~~~~~~~~~~~~~~~~~~~~~~~~~
____________
 y=  5600 : Y-строка 48  Cmax=  0.000 долей ПДК (x=  8000.0; напр.ветра=359)
----------:________________________________________________________________________________________________________
 x=     0 :   200:   400:   600:   800:  1000:  1200:  1400:  1600:  1800:  2000:  2200:  2400:  2600:  2800:  3000:
----------:------:------:------:------:------:------:------:------:------:------:------:------:------:------:------:
Qc : 0.000: 0.000: 0.000: 0.000: 0.000: 0.000: 0.000: 0.000: 0.000: 0.000: 0.000: 0.000: 0.000: 0.000: 0.000: 0.000:
Cc : 0.000: 0.000: 0.000: 0.000: 0.000: 0.000: 0.000: 0.000: 0.000: 0.000: 0.000: 0.000: 0.000: 0.000: 0.000: 0.000:
~~~~~~~~~~~~~~~~~~~~~~~~~~~~~~~~~~~~~~~~~~~~~~~~~~~~~~~~~~~~~~~~~~~~~~~~~~~~~~~~~~~~~~~~~~~~~~~~~~~~~~~~~~~~~~~~~~~~~~~~~~~~~~~~~~~~~~~~~~~~~~~~~~~
~~~~~~~~
----___________________________________________________________________________________________________________________
```

x= 3200: 3400: 3600: 3800: 4000: 4200: 4400: 4600: 4800: 5000: 5200: 5400: 5600: 5800: 6000: 6200:
----------:------:------:------:------:------:------:------:------:------:------:------:------:------:------:------:
Qc : 0.000: 0.000: 0.000: 0.000: 0.000: 0.000: 0.000: 0.000: 0.000: 0.000: 0.000: 0.000: 0.000: 0.000: 0.000: 0.000:
Cc : 0.000: 0.000: 0.000: 0.000: 0.000: 0.000: 0.000: 0.000: 0.000: 0.000: 0.000: 0.000: 0.000: 0.000: 0.000: 0.000:

x= 6400: 6600: 6800: 7000: 7200: 7400: 7600: 7800: 8000: 8200: 8400: 8600: 8800: 9000: 9200: 9400:
----------:------:------:------:------:------:------:------:------:------:------:------:------:------:------:------:
Qc : 0.000: 0.000: 0.000: 0.000: 0.000: 0.000: 0.000: 0.000: 0.000: 0.000: 0.000: 0.000: 0.000: 0.000: 0.000: 0.000:
Cc : 0.000: 0.000: 0.000: 0.000: 0.000: 0.000: 0.000: 0.000: 0.000: 0.000: 0.000: 0.000: 0.000: 0.000: 0.000: 0.000:

x= 9600: 9800: 10000: 10200: 10400: 10600: 10800: 11000: 11200: 11400: 11600: 11800: 12000: 12200: 12400: 12600:
----------:------:------:------:------:------:------:------:------:------:------:------:------:------:------:------:
Qc : 0.000: 0.000: 0.000: 0.000: 0.000: 0.000: 0.000: 0.000: 0.000: 0.000: 0.000: 0.000: 0.000: 0.000: 0.000: 0.000:
Cc : 0.000: 0.000: 0.000: 0.000: 0.000: 0.000: 0.000: 0.000: 0.000: 0.000: 0.000: 0.000: 0.000: 0.000: 0.000: 0.000:

x= 12800: 13000: 13200: 13400: 13600: 13800: 14000: 14200: 14400: 14600: 14800: 15000:
----------:------:------:------:------:------:------:------:------:------:------:------:
Qc : 0.000: 0.000: 0.000: 0.000: 0.000: 0.000: 0.000: 0.000: 0.000: 0.000: 0.000: 0.000:
Cc : 0.000: 0.000: 0.000: 0.000: 0.000: 0.000: 0.000: 0.000: 0.000: 0.000: 0.000: 0.000:

y= 5400 : Y-строка 49 Cmax= 0.000 долей ПДК (x= 8000.0; напр.ветра= 0)

x=   0 :   200:   400:   600:   800: 1000: 1200: 1400: 1600: 1800: 2000: 2200: 2400: 2600: 2800: 3000:
----------:------:------:------:------:------:------:------:------:------:------:------:------:------:------:------:
Qc : 0.000: 0.000: 0.000: 0.000: 0.000: 0.000: 0.000: 0.000: 0.000: 0.000: 0.000: 0.000: 0.000: 0.000: 0.000: 0.000:
Cc : 0.000: 0.000: 0.000: 0.000: 0.000: 0.000: 0.000: 0.000: 0.000: 0.000: 0.000: 0.000: 0.000: 0.000: 0.000: 0.000:

x= 3200: 3400: 3600: 3800: 4000: 4200: 4400: 4600: 4800: 5000: 5200: 5400: 5600: 5800: 6000: 6200:
----------:------:------:------:------:------:------:------:------:------:------:------:------:------:------:------:
Qc : 0.000: 0.000: 0.000: 0.000: 0.000: 0.000: 0.000: 0.000: 0.000: 0.000: 0.000: 0.000: 0.000: 0.000: 0.000: 0.000:
Cc : 0.000: 0.000: 0.000: 0.000: 0.000: 0.000: 0.000: 0.000: 0.000: 0.000: 0.000: 0.000: 0.000: 0.000: 0.000: 0.000:

x= 6400: 6600: 6800: 7000: 7200: 7400: 7600: 7800: 8000: 8200: 8400: 8600: 8800: 9000: 9200: 9400:
----------:------:------:------:------:------:------:------:------:------:------:------:------:------:------:------:
Qc : 0.000: 0.000: 0.000: 0.000: 0.000: 0.000: 0.000: 0.000: 0.000: 0.000: 0.000: 0.000: 0.000: 0.000: 0.000: 0.000:
Cc : 0.000: 0.000: 0.000: 0.000: 0.000: 0.000: 0.000: 0.000: 0.000: 0.000: 0.000: 0.000: 0.000: 0.000: 0.000: 0.000:

x= 9600: 9800: 10000: 10200: 10400: 10600: 10800: 11000: 11200: 11400: 11600: 11800: 12000: 12200: 12400: 12600:
----------:------:------:------:------:------:------:------:------:------:------:------:------:------:------:------:
Qc : 0.000: 0.000: 0.000: 0.000: 0.000: 0.000: 0.000: 0.000: 0.000: 0.000: 0.000: 0.000: 0.000: 0.000: 0.000: 0.000:
Cc : 0.000: 0.000: 0.000: 0.000: 0.000: 0.000: 0.000: 0.000: 0.000: 0.000: 0.000: 0.000: 0.000: 0.000: 0.000: 0.000:

x= 12800: 13000: 13200: 13400: 13600: 13800: 14000: 14200: 14400: 14600: 14800: 15000:
----------:------:------:------:------:------:------:------:------:------:------:------:
Qc : 0.000: 0.000: 0.000: 0.000: 0.000: 0.000: 0.000: 0.000: 0.000: 0.000: 0.000: 0.000:
Cc : 0.000: 0.000: 0.000: 0.000: 0.000: 0.000: 0.000: 0.000: 0.000: 0.000: 0.000: 0.000:

y= 5200 : Y-строка 50 Cmax= 0.000 долей ПДК (x= 8000.0; напр.ветра= 0)

x=   0 :   200:   400:   600:   800: 1000: 1200: 1400: 1600: 1800: 2000: 2200: 2400: 2600: 2800: 3000:
----------:------:------:------:------:------:------:------:------:------:------:------:------:------:------:------:
Qc : 0.000: 0.000: 0.000: 0.000: 0.000: 0.000: 0.000: 0.000: 0.000: 0.000: 0.000: 0.000: 0.000: 0.000: 0.000: 0.000:
Cc : 0.000: 0.000: 0.000: 0.000: 0.000: 0.000: 0.000: 0.000: 0.000: 0.000: 0.000: 0.000: 0.000: 0.000: 0.000: 0.000:

x= 3200: 3400: 3600: 3800: 4000: 4200: 4400: 4600: 4800: 5000: 5200: 5400: 5600: 5800: 6000: 6200:
----------:------:------:------:------:------:------:------:------:------:------:------:------:------:------:------:
Qc : 0.000: 0.000: 0.000: 0.000: 0.000: 0.000: 0.000: 0.000: 0.000: 0.000: 0.000: 0.000: 0.000: 0.000: 0.000: 0.000:
Cc : 0.000: 0.000: 0.000: 0.000: 0.000: 0.000: 0.000: 0.000: 0.000: 0.000: 0.000: 0.000: 0.000: 0.000: 0.000: 0.000:

x= 6400: 6600: 6800: 7000: 7200: 7400: 7600: 7800: 8000: 8200: 8400: 8600: 8800: 9000: 9200: 9400:
----------:------:------:------:------:------:------:------:------:------:------:------:------:------:------:------:
Qc : 0.000: 0.000: 0.000: 0.000: 0.000: 0.000: 0.000: 0.000: 0.000: 0.000: 0.000: 0.000: 0.000: 0.000: 0.000: 0.000:
Cc : 0.000: 0.000: 0.000: 0.000: 0.000: 0.000: 0.000: 0.000: 0.000: 0.000: 0.000: 0.000: 0.000: 0.000: 0.000: 0.000:

~~~~~~
~~~~~~~~
----____
x= 9600: 9800: 10000: 10200: 10400: 10600: 10800: 11000: 11200: 11400: 11600: 11800: 12000: 12200: 12400: 12600:
----------:------:------:------:------:------:------:------:------:------:------:------:------:------:------:------:
Qc : 0.000: 0.000: 0.000: 0.000: 0.000: 0.000: 0.000: 0.000: 0.000: 0.000: 0.000: 0.000: 0.000: 0.000: 0.000: 0.000:
Cc : 0.000: 0.000: 0.000: 0.000: 0.000: 0.000: 0.000: 0.000: 0.000: 0.000: 0.000: 0.000: 0.000: 0.000: 0.000: 0.000:
~~~~~~
~~~~~~~~
----____
x= 12800: 13000: 13200: 13400: 13600: 13800: 14000: 14200: 14400: 14600: 14800: 15000:
----------:------:------:------:------:------:------:------:------:------:------:------:
Qc : 0.000: 0.000: 0.000: 0.000: 0.000: 0.000: 0.000: 0.000: 0.000: 0.000: 0.000: 0.000:
Cc : 0.000: 0.000: 0.000: 0.000: 0.000: 0.000: 0.000: 0.000: 0.000: 0.000: 0.000: 0.000:
~~~~~~

____
y= 5000 : Y-строка 51 Cmax= 0.000 долей ПДК (x= 7800.0; напр.ветра= 3)
----------:____
x= 0 : 200: 400: 600: 800: 1000: 1200: 1400: 1600: 1800: 2000: 2200: 2400: 2600: 2800: 3000:
----------:------:------:------:------:------:------:------:------:------:------:------:------:------:------:------:
Qc : 0.000: 0.000: 0.000: 0.000: 0.000: 0.000: 0.000: 0.000: 0.000: 0.000: 0.000: 0.000: 0.000: 0.000: 0.000: 0.000:
Cc : 0.000: 0.000: 0.000: 0.000: 0.000: 0.000: 0.000: 0.000: 0.000: 0.000: 0.000: 0.000: 0.000: 0.000: 0.000: 0.000:
~~~~~~
~~~~~~~~
----____
x= 3200: 3400: 3600: 3800: 4000: 4200: 4400: 4600: 4800: 5000: 5200: 5400: 5600: 5800: 6000: 6200:
----------:------:------:------:------:------:------:------:------:------:------:------:------:------:------:------:
Qc : 0.000: 0.000: 0.000: 0.000: 0.000: 0.000: 0.000: 0.000: 0.000: 0.000: 0.000: 0.000: 0.000: 0.000: 0.000: 0.000:
Cc : 0.000: 0.000: 0.000: 0.000: 0.000: 0.000: 0.000: 0.000: 0.000: 0.000: 0.000: 0.000: 0.000: 0.000: 0.000: 0.000:
~~~~~~
~~~~~~~~
----____
x= 6400: 6600: 6800: 7000: 7200: 7400: 7600: 7800: 8000: 8200: 8400: 8600: 8800: 9000: 9200: 9400:
----------:------:------:------:------:------:------:------:------:------:------:------:------:------:------:------:
Qc : 0.000: 0.000: 0.000: 0.000: 0.000: 0.000: 0.000: 0.000: 0.000: 0.000: 0.000: 0.000: 0.000: 0.000: 0.000: 0.000:
Cc : 0.000: 0.000: 0.000: 0.000: 0.000: 0.000: 0.000: 0.000: 0.000: 0.000: 0.000: 0.000: 0.000: 0.000: 0.000: 0.000:
~~~~~~
~~~~~~~~
----____
x= 9600: 9800: 10000: 10200: 10400: 10600: 10800: 11000: 11200: 11400: 11600: 11800: 12000: 12200: 12400: 12600:
----------:------:------:------:------:------:------:------:------:------:------:------:------:------:------:------:
Qc : 0.000: 0.000: 0.000: 0.000: 0.000: 0.000: 0.000: 0.000: 0.000: 0.000: 0.000: 0.000: 0.000: 0.000: 0.000: 0.000:
Cc : 0.000: 0.000: 0.000: 0.000: 0.000: 0.000: 0.000: 0.000: 0.000: 0.000: 0.000: 0.000: 0.000: 0.000: 0.000: 0.000:
~~~~~~
~~~~~~~~
----____
x= 12800: 13000: 13200: 13400: 13600: 13800: 14000: 14200: 14400: 14600: 14800: 15000:
----------:------:------:------:------:------:------:------:------:------:------:------:
Qc : 0.000: 0.000: 0.000: 0.000: 0.000: 0.000: 0.000: 0.000: 0.000: 0.000: 0.000: 0.000:
Cc : 0.000: 0.000: 0.000: 0.000: 0.000: 0.000: 0.000: 0.000: 0.000: 0.000: 0.000: 0.000:
~~~~~~

____
y= 4800 : Y-строка 52 Cmax= 0.000 долей ПДК (x= 8000.0; напр.ветра= 0)
----------:____
x= 0 : 200: 400: 600: 800: 1000: 1200: 1400: 1600: 1800: 2000: 2200: 2400: 2600: 2800: 3000:
----------:------:------:------:------:------:------:------:------:------:------:------:------:------:------:------:
Qc : 0.000: 0.000: 0.000: 0.000: 0.000: 0.000: 0.000: 0.000: 0.000: 0.000: 0.000: 0.000: 0.000: 0.000: 0.000: 0.000:
Cc : 0.000: 0.000: 0.000: 0.000: 0.000: 0.000: 0.000: 0.000: 0.000: 0.000: 0.000: 0.000: 0.000: 0.000: 0.000: 0.000:
~~~~~~
~~~~~~~~
----____
x= 3200: 3400: 3600: 3800: 4000: 4200: 4400: 4600: 4800: 5000: 5200: 5400: 5600: 5800: 6000: 6200:
----------:------:------:------:------:------:------:------:------:------:------:------:------:------:------:------:
Qc : 0.000: 0.000: 0.000: 0.000: 0.000: 0.000: 0.000: 0.000: 0.000: 0.000: 0.000: 0.000: 0.000: 0.000: 0.000: 0.000:
Cc : 0.000: 0.000: 0.000: 0.000: 0.000: 0.000: 0.000: 0.000: 0.000: 0.000: 0.000: 0.000: 0.000: 0.000: 0.000: 0.000:
~~~~~~
~~~~~~~~
----____
x= 6400: 6600: 6800: 7000: 7200: 7400: 7600: 7800: 8000: 8200: 8400: 8600: 8800: 9000: 9200: 9400:
----------:------:------:------:------:------:------:------:------:------:------:------:------:------:------:------:
Qc : 0.000: 0.000: 0.000: 0.000: 0.000: 0.000: 0.000: 0.000: 0.000: 0.000: 0.000: 0.000: 0.000: 0.000: 0.000: 0.000:
Cc : 0.000: 0.000: 0.000: 0.000: 0.000: 0.000: 0.000: 0.000: 0.000: 0.000: 0.000: 0.000: 0.000: 0.000: 0.000: 0.000:
~~~~~~
~~~~~~~~
----____
x= 9600: 9800: 10000: 10200: 10400: 10600: 10800: 11000: 11200: 11400: 11600: 11800: 12000: 12200: 12400: 12600:
----------:------:------:------:------:------:------:------:------:------:------:------:------:------:------:------:
Qc : 0.000: 0.000: 0.000: 0.000: 0.000: 0.000: 0.000: 0.000: 0.000: 0.000: 0.000: 0.000: 0.000: 0.000: 0.000: 0.000:
Cc : 0.000: 0.000: 0.000: 0.000: 0.000: 0.000: 0.000: 0.000: 0.000: 0.000: 0.000: 0.000: 0.000: 0.000: 0.000: 0.000:
~~~~~~
~~~~~~~~
----____
x= 12800: 13000: 13200: 13400: 13600: 13800: 14000: 14200: 14400: 14600: 14800: 15000:

----------:------:------:------:------:------:------:------:------:------:------:------:
Qc : 0.000: 0.000: 0.000: 0.000: 0.000: 0.000: 0.000: 0.000: 0.000: 0.000: 0.000: 0.000:
Cc : 0.000: 0.000: 0.000: 0.000: 0.000: 0.000: 0.000: 0.000: 0.000: 0.000: 0.000: 0.000:
~~~~~~

y= 4600 : Y-строка 53 Cmax= 0.000 долей ПДК (x= 8000.0; напр.ветра= 0)
----------:
x= 0 : 200: 400: 600: 800: 1000: 1200: 1400: 1600: 1800: 2000: 2200: 2400: 2600: 2800: 3000:
----------:------:------:------:------:------:------:------:------:------:------:------:------:------:------:------:
Qc : 0.000: 0.000: 0.000: 0.000: 0.000: 0.000: 0.000: 0.000: 0.000: 0.000: 0.000: 0.000: 0.000: 0.000: 0.000: 0.000:
Cc : 0.000: 0.000: 0.000: 0.000: 0.000: 0.000: 0.000: 0.000: 0.000: 0.000: 0.000: 0.000: 0.000: 0.000: 0.000: 0.000:
~~~~~~

----
x= 3200: 3400: 3600: 3800: 4000: 4200: 4400: 4600: 4800: 5000: 5200: 5400: 5600: 5800: 6000: 6200:
----------:------:------:------:------:------:------:------:------:------:------:------:------:------:------:------:
Qc : 0.000: 0.000: 0.000: 0.000: 0.000: 0.000: 0.000: 0.000: 0.000: 0.000: 0.000: 0.000: 0.000: 0.000: 0.000: 0.000:
Cc : 0.000: 0.000: 0.000: 0.000: 0.000: 0.000: 0.000: 0.000: 0.000: 0.000: 0.000: 0.000: 0.000: 0.000: 0.000: 0.000:
~~~~~~

----
x= 6400: 6600: 6800: 7000: 7200: 7400: 7600: 7800: 8000: 8200: 8400: 8600: 8800: 9000: 9200: 9400:
----------:------:------:------:------:------:------:------:------:------:------:------:------:------:------:------:
Qc : 0.000: 0.000: 0.000: 0.000: 0.000: 0.000: 0.000: 0.000: 0.000: 0.000: 0.000: 0.000: 0.000: 0.000: 0.000: 0.000:
Cc : 0.000: 0.000: 0.000: 0.000: 0.000: 0.000: 0.000: 0.000: 0.000: 0.000: 0.000: 0.000: 0.000: 0.000: 0.000: 0.000:
~~~~~~

----
x= 9600: 9800: 10000: 10200: 10400: 10600: 10800: 11000: 11200: 11400: 11600: 11800: 12000: 12200: 12400: 12600:
----------:------:------:------:------:------:------:------:------:------:------:------:------:------:------:------:
Qc : 0.000: 0.000: 0.000: 0.000: 0.000: 0.000: 0.000: 0.000: 0.000: 0.000: 0.000: 0.000: 0.000: 0.000: 0.000: 0.000:
Cc : 0.000: 0.000: 0.000: 0.000: 0.000: 0.000: 0.000: 0.000: 0.000: 0.000: 0.000: 0.000: 0.000: 0.000: 0.000: 0.000:
~~~~~~

----
x= 12800: 13000: 13200: 13400: 13600: 13800: 14000: 14200: 14400: 14600: 14800: 15000:
----------:------:------:------:------:------:------:------:------:------:------:------:
Qc : 0.000: 0.000: 0.000: 0.000: 0.000: 0.000: 0.000: 0.000: 0.000: 0.000: 0.000: 0.000:
Cc : 0.000: 0.000: 0.000: 0.000: 0.000: 0.000: 0.000: 0.000: 0.000: 0.000: 0.000: 0.000:
~~~~~~

y= 4400 : Y-строка 54 Cmax= 0.000 долей ПДК (x= 8000.0; напр.ветра= 0)
----------:
x= 0 : 200: 400: 600: 800: 1000: 1200: 1400: 1600: 1800: 2000: 2200: 2400: 2600: 2800: 3000:
----------:------:------:------:------:------:------:------:------:------:------:------:------:------:------:------:
Qc : 0.000: 0.000: 0.000: 0.000: 0.000: 0.000: 0.000: 0.000: 0.000: 0.000: 0.000: 0.000: 0.000: 0.000: 0.000: 0.000:
Cc : 0.000: 0.000: 0.000: 0.000: 0.000: 0.000: 0.000: 0.000: 0.000: 0.000: 0.000: 0.000: 0.000: 0.000: 0.000: 0.000:
~~~~~~

----
x= 3200: 3400: 3600: 3800: 4000: 4200: 4400: 4600: 4800: 5000: 5200: 5400: 5600: 5800: 6000: 6200:
----------:------:------:------:------:------:------:------:------:------:------:------:------:------:------:------:
Qc : 0.000: 0.000: 0.000: 0.000: 0.000: 0.000: 0.000: 0.000: 0.000: 0.000: 0.000: 0.000: 0.000: 0.000: 0.000: 0.000:
Cc : 0.000: 0.000: 0.000: 0.000: 0.000: 0.000: 0.000: 0.000: 0.000: 0.000: 0.000: 0.000: 0.000: 0.000: 0.000: 0.000:
~~~~~~

----
x= 6400: 6600: 6800: 7000: 7200: 7400: 7600: 7800: 8000: 8200: 8400: 8600: 8800: 9000: 9200: 9400:
----------:------:------:------:------:------:------:------:------:------:------:------:------:------:------:------:
Qc : 0.000: 0.000: 0.000: 0.000: 0.000: 0.000: 0.000: 0.000: 0.000: 0.000: 0.000: 0.000: 0.000: 0.000: 0.000: 0.000:
Cc : 0.000: 0.000: 0.000: 0.000: 0.000: 0.000: 0.000: 0.000: 0.000: 0.000: 0.000: 0.000: 0.000: 0.000: 0.000: 0.000:
~~~~~~

----
x= 9600: 9800: 10000: 10200: 10400: 10600: 10800: 11000: 11200: 11400: 11600: 11800: 12000: 12200: 12400: 12600:
----------:------:------:------:------:------:------:------:------:------:------:------:------:------:------:------:
Qc : 0.000: 0.000: 0.000: 0.000: 0.000: 0.000: 0.000: 0.000: 0.000: 0.000: 0.000: 0.000: 0.000: 0.000: 0.000: 0.000:
Cc : 0.000: 0.000: 0.000: 0.000: 0.000: 0.000: 0.000: 0.000: 0.000: 0.000: 0.000: 0.000: 0.000: 0.000: 0.000: 0.000:
~~~~~~

----
x= 12800: 13000: 13200: 13400: 13600: 13800: 14000: 14200: 14400: 14600: 14800: 15000:
----------:------:------:------:------:------:------:------:------:------:------:------:
Qc : 0.000: 0.000: 0.000: 0.000: 0.000: 0.000: 0.000: 0.000: 0.000: 0.000: 0.000: 0.000:
Cc : 0.000: 0.000: 0.000: 0.000: 0.000: 0.000: 0.000: 0.000: 0.000: 0.000: 0.000: 0.000:
~~~~~~

y= 4200 : Y-строка 55 Cmax= 0.000 долей ПДК (x= 8000.0; напр.ветра= 0)
----------:
x= 0 : 200: 400: 600: 800: 1000: 1200: 1400: 1600: 1800: 2000: 2200: 2400: 2600: 2800: 3000:
----------:------:------:------:------:------:------:------:------:------:------:------:------:------:------:------:
Qc : 0.000: 0.000: 0.000: 0.000: 0.000: 0.000: 0.000: 0.000: 0.000: 0.000: 0.000: 0.000: 0.000: 0.000: 0.000: 0.000:
Cc : 0.000: 0.000: 0.000: 0.000: 0.000: 0.000: 0.000: 0.000: 0.000: 0.000: 0.000: 0.000: 0.000: 0.000: 0.000: 0.000:
~~~~~~

~~~~~~
~~~~~~~~
----____
x= 3200: 3400: 3600: 3800: 4000: 4200: 4400: 4600: 4800: 5000: 5200: 5400: 5600: 5800: 6000: 6200:
----------:------:------:------:------:------:------:------:------:------:------:------:------:------:------:------:
Qc : 0.000: 0.000: 0.000: 0.000: 0.000: 0.000: 0.000: 0.000: 0.000: 0.000: 0.000: 0.000: 0.000: 0.000: 0.000: 0.000:
Cc : 0.000: 0.000: 0.000: 0.000: 0.000: 0.000: 0.000: 0.000: 0.000: 0.000: 0.000: 0.000: 0.000: 0.000: 0.000: 0.000:
~~~~~~
~~~~~~~~
----____
x= 6400: 6600: 6800: 7000: 7200: 7400: 7600: 7800: 8000: 8200: 8400: 8600: 8800: 9000: 9200: 9400:
----------:------:------:------:------:------:------:------:------:------:------:------:------:------:------:------:
Qc : 0.000: 0.000: 0.000: 0.000: 0.000: 0.000: 0.000: 0.000: 0.000: 0.000: 0.000: 0.000: 0.000: 0.000: 0.000: 0.000:
Cc : 0.000: 0.000: 0.000: 0.000: 0.000: 0.000: 0.000: 0.000: 0.000: 0.000: 0.000: 0.000: 0.000: 0.000: 0.000: 0.000:
~~~~~~
~~~~~~~~
----____
x= 9600: 9800: 10000: 10200: 10400: 10600: 10800: 11000: 11200: 11400: 11600: 11800: 12000: 12200: 12400: 12600:
----------:------:------:------:------:------:------:------:------:------:------:------:------:------:------:------:
Qc : 0.000: 0.000: 0.000: 0.000: 0.000: 0.000: 0.000: 0.000: 0.000: 0.000: 0.000: 0.000: 0.000: 0.000: 0.000: 0.000:
Cc : 0.000: 0.000: 0.000: 0.000: 0.000: 0.000: 0.000: 0.000: 0.000: 0.000: 0.000: 0.000: 0.000: 0.000: 0.000: 0.000:
~~~~~~
~~~~~~~~
----____
x= 12800: 13000: 13200: 13400: 13600: 13800: 14000: 14200: 14400: 14600: 14800: 15000:
----------:------:------:------:------:------:------:------:------:------:------:------:
Qc : 0.000: 0.000: 0.000: 0.000: 0.000: 0.000: 0.000: 0.000: 0.000: 0.000: 0.000: 0.000:
Cc : 0.000: 0.000: 0.000: 0.000: 0.000: 0.000: 0.000: 0.000: 0.000: 0.000: 0.000: 0.000:
~~~~~~

____
y= 4000 : Y-строка 56 Cmax= 0.000 долей ПДК (x= 8000.0; напр.ветра= 0)
----------:____
x=   0 : 200: 400: 600: 800: 1000: 1200: 1400: 1600: 1800: 2000: 2200: 2400: 2600: 2800: 3000:
----------:------:------:------:------:------:------:------:------:------:------:------:------:------:------:------:
Qc : 0.000: 0.000: 0.000: 0.000: 0.000: 0.000: 0.000: 0.000: 0.000: 0.000: 0.000: 0.000: 0.000: 0.000: 0.000: 0.000:
Cc : 0.000: 0.000: 0.000: 0.000: 0.000: 0.000: 0.000: 0.000: 0.000: 0.000: 0.000: 0.000: 0.000: 0.000: 0.000: 0.000:
~~~~~~
~~~~~~~~
----____
x= 3200: 3400: 3600: 3800: 4000: 4200: 4400: 4600: 4800: 5000: 5200: 5400: 5600: 5800: 6000: 6200:
----------:------:------:------:------:------:------:------:------:------:------:------:------:------:------:------:
Qc : 0.000: 0.000: 0.000: 0.000: 0.000: 0.000: 0.000: 0.000: 0.000: 0.000: 0.000: 0.000: 0.000: 0.000: 0.000: 0.000:
Cc : 0.000: 0.000: 0.000: 0.000: 0.000: 0.000: 0.000: 0.000: 0.000: 0.000: 0.000: 0.000: 0.000: 0.000: 0.000: 0.000:
~~~~~~
~~~~~~~~
----____
x= 6400: 6600: 6800: 7000: 7200: 7400: 7600: 7800: 8000: 8200: 8400: 8600: 8800: 9000: 9200: 9400:
----------:------:------:------:------:------:------:------:------:------:------:------:------:------:------:------:
Qc : 0.000: 0.000: 0.000: 0.000: 0.000: 0.000: 0.000: 0.000: 0.000: 0.000: 0.000: 0.000: 0.000: 0.000: 0.000: 0.000:
Cc : 0.000: 0.000: 0.000: 0.000: 0.000: 0.000: 0.000: 0.000: 0.000: 0.000: 0.000: 0.000: 0.000: 0.000: 0.000: 0.000:
~~~~~~
~~~~~~~~
----____
x= 9600: 9800: 10000: 10200: 10400: 10600: 10800: 11000: 11200: 11400: 11600: 11800: 12000: 12200: 12400: 12600:
----------:------:------:------:------:------:------:------:------:------:------:------:------:------:------:------:
Qc : 0.000: 0.000: 0.000: 0.000: 0.000: 0.000: 0.000: 0.000: 0.000: 0.000: 0.000: 0.000: 0.000: 0.000: 0.000: 0.000:
Cc : 0.000: 0.000: 0.000: 0.000: 0.000: 0.000: 0.000: 0.000: 0.000: 0.000: 0.000: 0.000: 0.000: 0.000: 0.000: 0.000:
~~~~~~
~~~~~~~~
----____
x= 12800: 13000: 13200: 13400: 13600: 13800: 14000: 14200: 14400: 14600: 14800: 15000:
----------:------:------:------:------:------:------:------:------:------:------:------:
Qc : 0.000: 0.000: 0.000: 0.000: 0.000: 0.000: 0.000: 0.000: 0.000: 0.000: 0.000: 0.000:
Cc : 0.000: 0.000: 0.000: 0.000: 0.000: 0.000: 0.000: 0.000: 0.000: 0.000: 0.000: 0.000:
~~~~~~

____
y= 3800 : Y-строка 57 Cmax= 0.000 долей ПДК (x= 8000.0; напр.ветра= 0)
----------:____
x=   0 : 200: 400: 600: 800: 1000: 1200: 1400: 1600: 1800: 2000: 2200: 2400: 2600: 2800: 3000:
----------:------:------:------:------:------:------:------:------:------:------:------:------:------:------:------:
Qc : 0.000: 0.000: 0.000: 0.000: 0.000: 0.000: 0.000: 0.000: 0.000: 0.000: 0.000: 0.000: 0.000: 0.000: 0.000: 0.000:
Cc : 0.000: 0.000: 0.000: 0.000: 0.000: 0.000: 0.000: 0.000: 0.000: 0.000: 0.000: 0.000: 0.000: 0.000: 0.000: 0.000:
~~~~~~
~~~~~~~~
----____
x= 3200: 3400: 3600: 3800: 4000: 4200: 4400: 4600: 4800: 5000: 5200: 5400: 5600: 5800: 6000: 6200:
----------:------:------:------:------:------:------:------:------:------:------:------:------:------:------:------:
Qc : 0.000: 0.000: 0.000: 0.000: 0.000: 0.000: 0.000: 0.000: 0.000: 0.000: 0.000: 0.000: 0.000: 0.000: 0.000: 0.000:
Cc : 0.000: 0.000: 0.000: 0.000: 0.000: 0.000: 0.000: 0.000: 0.000: 0.000: 0.000: 0.000: 0.000: 0.000: 0.000: 0.000:
~~~~~~
~~~~~~~~
----____
x= 6400: 6600: 6800: 7000: 7200: 7400: 7600: 7800: 8000: 8200: 8400: 8600: 8800: 9000: 9200: 9400:

----------:------:------:------:------:------:------:------:------:------:------:------:------:------:------:------:
Qc : 0.000: 0.000: 0.000: 0.000: 0.000: 0.000: 0.000: 0.000: 0.000: 0.000: 0.000: 0.000: 0.000: 0.000: 0.000: 0.000:
Cc : 0.000: 0.000: 0.000: 0.000: 0.000: 0.000: 0.000: 0.000: 0.000: 0.000: 0.000: 0.000: 0.000: 0.000: 0.000: 0.000:
~~~~~~

----

x= 9600: 9800: 10000: 10200: 10400: 10600: 10800: 11000: 11200: 11400: 11600: 11800: 12000: 12200: 12400: 12600:
----------:------:------:------:------:------:------:------:------:------:------:------:------:------:------:------:
Qc : 0.000: 0.000: 0.000: 0.000: 0.000: 0.000: 0.000: 0.000: 0.000: 0.000: 0.000: 0.000: 0.000: 0.000: 0.000: 0.000:
Cc : 0.000: 0.000: 0.000: 0.000: 0.000: 0.000: 0.000: 0.000: 0.000: 0.000: 0.000: 0.000: 0.000: 0.000: 0.000: 0.000:
~~~~~~

----

x= 12800: 13000: 13200: 13400: 13600: 13800: 14000: 14200: 14400: 14600: 14800: 15000:
----------:------:------:------:------:------:------:------:------:------:------:------:
Qc : 0.000: 0.000: 0.000: 0.000: 0.000: 0.000: 0.000: 0.000: 0.000: 0.000: 0.000: 0.000:
Cc : 0.000: 0.000: 0.000: 0.000: 0.000: 0.000: 0.000: 0.000: 0.000: 0.000: 0.000: 0.000:
~~~~~~

y= 3600 : Y-строка 58 Cmax= 0.000 долей ПДК (x= 8000.0; напр.ветра= 0)
----------:

x= 0 : 200: 400: 600: 800: 1000: 1200: 1400: 1600: 1800: 2000: 2200: 2400: 2600: 2800: 3000:
----------:------:------:------:------:------:------:------:------:------:------:------:------:------:------:------:
Qc : 0.000: 0.000: 0.000: 0.000: 0.000: 0.000: 0.000: 0.000: 0.000: 0.000: 0.000: 0.000: 0.000: 0.000: 0.000: 0.000:
Cc : 0.000: 0.000: 0.000: 0.000: 0.000: 0.000: 0.000: 0.000: 0.000: 0.000: 0.000: 0.000: 0.000: 0.000: 0.000: 0.000:
~~~~~~

----

x= 3200: 3400: 3600: 3800: 4000: 4200: 4400: 4600: 4800: 5000: 5200: 5400: 5600: 5800: 6000: 6200:
----------:------:------:------:------:------:------:------:------:------:------:------:------:------:------:------:
Qc : 0.000: 0.000: 0.000: 0.000: 0.000: 0.000: 0.000: 0.000: 0.000: 0.000: 0.000: 0.000: 0.000: 0.000: 0.000: 0.000:
Cc : 0.000: 0.000: 0.000: 0.000: 0.000: 0.000: 0.000: 0.000: 0.000: 0.000: 0.000: 0.000: 0.000: 0.000: 0.000: 0.000:
~~~~~~

----

x= 6400: 6600: 6800: 7000: 7200: 7400: 7600: 7800: 8000: 8200: 8400: 8600: 8800: 9000: 9200: 9400:
----------:------:------:------:------:------:------:------:------:------:------:------:------:------:------:------:
Qc : 0.000: 0.000: 0.000: 0.000: 0.000: 0.000: 0.000: 0.000: 0.000: 0.000: 0.000: 0.000: 0.000: 0.000: 0.000: 0.000:
Cc : 0.000: 0.000: 0.000: 0.000: 0.000: 0.000: 0.000: 0.000: 0.000: 0.000: 0.000: 0.000: 0.000: 0.000: 0.000: 0.000:
~~~~~~

----

x= 9600: 9800: 10000: 10200: 10400: 10600: 10800: 11000: 11200: 11400: 11600: 11800: 12000: 12200: 12400: 12600:
----------:------:------:------:------:------:------:------:------:------:------:------:------:------:------:------:
Qc : 0.000: 0.000: 0.000: 0.000: 0.000: 0.000: 0.000: 0.000: 0.000: 0.000: 0.000: 0.000: 0.000: 0.000: 0.000: 0.000:
Cc : 0.000: 0.000: 0.000: 0.000: 0.000: 0.000: 0.000: 0.000: 0.000: 0.000: 0.000: 0.000: 0.000: 0.000: 0.000: 0.000:
~~~~~~

----

x= 12800: 13000: 13200: 13400: 13600: 13800: 14000: 14200: 14400: 14600: 14800: 15000:
----------:------:------:------:------:------:------:------:------:------:------:------:
Qc : 0.000: 0.000: 0.000: 0.000: 0.000: 0.000: 0.000: 0.000: 0.000: 0.000: 0.000: 0.000:
Cc : 0.000: 0.000: 0.000: 0.000: 0.000: 0.000: 0.000: 0.000: 0.000: 0.000: 0.000: 0.000:
~~~~~~

y= 3400 : Y-строка 59 Cmax= 0.000 долей ПДК (x= 8000.0; напр.ветра= 0)
----------:

x= 0 : 200: 400: 600: 800: 1000: 1200: 1400: 1600: 1800: 2000: 2200: 2400: 2600: 2800: 3000:
----------:------:------:------:------:------:------:------:------:------:------:------:------:------:------:------:
Qc : 0.000: 0.000: 0.000: 0.000: 0.000: 0.000: 0.000: 0.000: 0.000: 0.000: 0.000: 0.000: 0.000: 0.000: 0.000: 0.000:
Cc : 0.000: 0.000: 0.000: 0.000: 0.000: 0.000: 0.000: 0.000: 0.000: 0.000: 0.000: 0.000: 0.000: 0.000: 0.000: 0.000:
~~~~~~

----

x= 3200: 3400: 3600: 3800: 4000: 4200: 4400: 4600: 4800: 5000: 5200: 5400: 5600: 5800: 6000: 6200:
----------:------:------:------:------:------:------:------:------:------:------:------:------:------:------:------:
Qc : 0.000: 0.000: 0.000: 0.000: 0.000: 0.000: 0.000: 0.000: 0.000: 0.000: 0.000: 0.000: 0.000: 0.000: 0.000: 0.000:
Cc : 0.000: 0.000: 0.000: 0.000: 0.000: 0.000: 0.000: 0.000: 0.000: 0.000: 0.000: 0.000: 0.000: 0.000: 0.000: 0.000:
~~~~~~

----

x= 6400: 6600: 6800: 7000: 7200: 7400: 7600: 7800: 8000: 8200: 8400: 8600: 8800: 9000: 9200: 9400:
----------:------:------:------:------:------:------:------:------:------:------:------:------:------:------:------:
Qc : 0.000: 0.000: 0.000: 0.000: 0.000: 0.000: 0.000: 0.000: 0.000: 0.000: 0.000: 0.000: 0.000: 0.000: 0.000: 0.000:
Cc : 0.000: 0.000: 0.000: 0.000: 0.000: 0.000: 0.000: 0.000: 0.000: 0.000: 0.000: 0.000: 0.000: 0.000: 0.000: 0.000:
~~~~~~

----

x= 9600: 9800: 10000: 10200: 10400: 10600: 10800: 11000: 11200: 11400: 11600: 11800: 12000: 12200: 12400: 12600:
----------:------:------:------:------:------:------:------:------:------:------:------:------:------:------:------:
Qc : 0.000: 0.000: 0.000: 0.000: 0.000: 0.000: 0.000: 0.000: 0.000: 0.000: 0.000: 0.000: 0.000: 0.000: 0.000: 0.000:
Cc : 0.000: 0.000: 0.000: 0.000: 0.000: 0.000: 0.000: 0.000: 0.000: 0.000: 0.000: 0.000: 0.000: 0.000: 0.000: 0.000:
~~~~~~

~~~~~~
~~~~~~~~
----____
x= 12800: 13000: 13200: 13400: 13600: 13800: 14000: 14200: 14400: 14600: 14800: 15000:
----------:------:------:------:------:------:------:------:------:------:------:------:
Qc : 0.000: 0.000: 0.000: 0.000: 0.000: 0.000: 0.000: 0.000: 0.000: 0.000: 0.000: 0.000:
Cc : 0.000: 0.000: 0.000: 0.000: 0.000: 0.000: 0.000: 0.000: 0.000: 0.000: 0.000: 0.000:
~~~~~~
____
y= 3200 : Y-строка 60 Cmax= 0.000 долей ПДК (x= 8000.0; напр.ветра= 0)
----------:____
x=   0 : 200: 400: 600: 800: 1000: 1200: 1400: 1600: 1800: 2000: 2200: 2400: 2600: 2800: 3000:
----------:------:------:------:------:------:------:------:------:------:------:------:------:------:------:------:
Qc : 0.000: 0.000: 0.000: 0.000: 0.000: 0.000: 0.000: 0.000: 0.000: 0.000: 0.000: 0.000: 0.000: 0.000: 0.000: 0.000:
Cc : 0.000: 0.000: 0.000: 0.000: 0.000: 0.000: 0.000: 0.000: 0.000: 0.000: 0.000: 0.000: 0.000: 0.000: 0.000: 0.000:
~~~~~~
~~~~~~~~
----____
x=   3200: 3400: 3600: 3800: 4000: 4200: 4400: 4600: 4800: 5000: 5200: 5400: 5600: 5800: 6000: 6200:
----------:------:------:------:------:------:------:------:------:------:------:------:------:------:------:------:
Qc : 0.000: 0.000: 0.000: 0.000: 0.000: 0.000: 0.000: 0.000: 0.000: 0.000: 0.000: 0.000: 0.000: 0.000: 0.000: 0.000:
Cc : 0.000: 0.000: 0.000: 0.000: 0.000: 0.000: 0.000: 0.000: 0.000: 0.000: 0.000: 0.000: 0.000: 0.000: 0.000: 0.000:
~~~~~~
~~~~~~~~
----____
x=   6400: 6600: 6800: 7000: 7200: 7400: 7600: 7800: 8000: 8200: 8400: 8600: 8800: 9000: 9200: 9400:
----------:------:------:------:------:------:------:------:------:------:------:------:------:------:------:------:
Qc : 0.000: 0.000: 0.000: 0.000: 0.000: 0.000: 0.000: 0.000: 0.000: 0.000: 0.000: 0.000: 0.000: 0.000: 0.000: 0.000:
Cc : 0.000: 0.000: 0.000: 0.000: 0.000: 0.000: 0.000: 0.000: 0.000: 0.000: 0.000: 0.000: 0.000: 0.000: 0.000: 0.000:
~~~~~~
~~~~~~~~
----____
x=   9600: 9800: 10000: 10200: 10400: 10600: 10800: 11000: 11200: 11400: 11600: 11800: 12000: 12200: 12400: 12600:
----------:------:------:------:------:------:------:------:------:------:------:------:------:------:------:------:
Qc : 0.000: 0.000: 0.000: 0.000: 0.000: 0.000: 0.000: 0.000: 0.000: 0.000: 0.000: 0.000: 0.000: 0.000: 0.000: 0.000:
Cc : 0.000: 0.000: 0.000: 0.000: 0.000: 0.000: 0.000: 0.000: 0.000: 0.000: 0.000: 0.000: 0.000: 0.000: 0.000: 0.000:
~~~~~~
~~~~~~~~
----____
x= 12800: 13000: 13200: 13400: 13600: 13800: 14000: 14200: 14400: 14600: 14800: 15000:
----------:------:------:------:------:------:------:------:------:------:------:------:
Qc : 0.000: 0.000: 0.000: 0.000: 0.000: 0.000: 0.000: 0.000: 0.000: 0.000: 0.000: 0.000:
Cc : 0.000: 0.000: 0.000: 0.000: 0.000: 0.000: 0.000: 0.000: 0.000: 0.000: 0.000: 0.000:
~~~~~~
____
y= 3000 : Y-строка 61 Cmax= 0.000 долей ПДК (x= 8000.0; напр.ветра= 0)
----------:____
x=   0 : 200: 400: 600: 800: 1000: 1200: 1400: 1600: 1800: 2000: 2200: 2400: 2600: 2800: 3000:
----------:------:------:------:------:------:------:------:------:------:------:------:------:------:------:------:
Qc : 0.000: 0.000: 0.000: 0.000: 0.000: 0.000: 0.000: 0.000: 0.000: 0.000: 0.000: 0.000: 0.000: 0.000: 0.000: 0.000:
Cc : 0.000: 0.000: 0.000: 0.000: 0.000: 0.000: 0.000: 0.000: 0.000: 0.000: 0.000: 0.000: 0.000: 0.000: 0.000: 0.000:
~~~~~~
~~~~~~~~
----____
x=   3200: 3400: 3600: 3800: 4000: 4200: 4400: 4600: 4800: 5000: 5200: 5400: 5600: 5800: 6000: 6200:
----------:------:------:------:------:------:------:------:------:------:------:------:------:------:------:------:
Qc : 0.000: 0.000: 0.000: 0.000: 0.000: 0.000: 0.000: 0.000: 0.000: 0.000: 0.000: 0.000: 0.000: 0.000: 0.000: 0.000:
Cc : 0.000: 0.000: 0.000: 0.000: 0.000: 0.000: 0.000: 0.000: 0.000: 0.000: 0.000: 0.000: 0.000: 0.000: 0.000: 0.000:
~~~~~~
~~~~~~~~
----____
x=   6400: 6600: 6800: 7000: 7200: 7400: 7600: 7800: 8000: 8200: 8400: 8600: 8800: 9000: 9200: 9400:
----------:------:------:------:------:------:------:------:------:------:------:------:------:------:------:------:
Qc : 0.000: 0.000: 0.000: 0.000: 0.000: 0.000: 0.000: 0.000: 0.000: 0.000: 0.000: 0.000: 0.000: 0.000: 0.000: 0.000:
Cc : 0.000: 0.000: 0.000: 0.000: 0.000: 0.000: 0.000: 0.000: 0.000: 0.000: 0.000: 0.000: 0.000: 0.000: 0.000: 0.000:
~~~~~~
~~~~~~~~
----____
x=   9600: 9800: 10000: 10200: 10400: 10600: 10800: 11000: 11200: 11400: 11600: 11800: 12000: 12200: 12400: 12600:
----------:------:------:------:------:------:------:------:------:------:------:------:------:------:------:------:
Qc : 0.000: 0.000: 0.000: 0.000: 0.000: 0.000: 0.000: 0.000: 0.000: 0.000: 0.000: 0.000: 0.000: 0.000: 0.000: 0.000:
Cc : 0.000: 0.000: 0.000: 0.000: 0.000: 0.000: 0.000: 0.000: 0.000: 0.000: 0.000: 0.000: 0.000: 0.000: 0.000: 0.000:
~~~~~~
~~~~~~~~
----____
x= 12800: 13000: 13200: 13400: 13600: 13800: 14000: 14200: 14400: 14600: 14800: 15000:
----------:------:------:------:------:------:------:------:------:------:------:------:
Qc : 0.000: 0.000: 0.000: 0.000: 0.000: 0.000: 0.000: 0.000: 0.000: 0.000: 0.000: 0.000:
Cc : 0.000: 0.000: 0.000: 0.000: 0.000: 0.000: 0.000: 0.000: 0.000: 0.000: 0.000: 0.000:
~~~~~~
____
y= 2800 : Y-строка 62 Cmax= 0.000 долей ПДК (x= 8000.0; напр.ветра= 0)
----------:____
~~~~~~

x=   0 :   200:   400:   600:   800: 1000: 1200: 1400: 1600: 1800: 2000: 2200: 2400: 2600: 2800: 3000:
----------:------:------:------:------:------:------:------:------:------:------:------:------:------:------:------:
Qc : 0.000: 0.000: 0.000: 0.000: 0.000: 0.000: 0.000: 0.000: 0.000: 0.000: 0.000: 0.000: 0.000: 0.000: 0.000: 0.000:
Cc : 0.000: 0.000: 0.000: 0.000: 0.000: 0.000: 0.000: 0.000: 0.000: 0.000: 0.000: 0.000: 0.000: 0.000: 0.000: 0.000:
~~~~~~

----____
x= 3200: 3400: 3600: 3800: 4000: 4200: 4400: 4600: 4800: 5000: 5200: 5400: 5600: 5800: 6000: 6200:
----------:------:------:------:------:------:------:------:------:------:------:------:------:------:------:------:
Qc : 0.000: 0.000: 0.000: 0.000: 0.000: 0.000: 0.000: 0.000: 0.000: 0.000: 0.000: 0.000: 0.000: 0.000: 0.000: 0.000:
Cc : 0.000: 0.000: 0.000: 0.000: 0.000: 0.000: 0.000: 0.000: 0.000: 0.000: 0.000: 0.000: 0.000: 0.000: 0.000: 0.000:
~~~~~~

----____
x= 6400: 6600: 6800: 7000: 7200: 7400: 7600: 7800: 8000: 8200: 8400: 8600: 8800: 9000: 9200: 9400:
----------:------:------:------:------:------:------:------:------:------:------:------:------:------:------:------:
Qc : 0.000: 0.000: 0.000: 0.000: 0.000: 0.000: 0.000: 0.000: 0.000: 0.000: 0.000: 0.000: 0.000: 0.000: 0.000: 0.000:
Cc : 0.000: 0.000: 0.000: 0.000: 0.000: 0.000: 0.000: 0.000: 0.000: 0.000: 0.000: 0.000: 0.000: 0.000: 0.000: 0.000:
~~~~~~

----____
x= 9600: 9800: 10000: 10200: 10400: 10600: 10800: 11000: 11200: 11400: 11600: 11800: 12000: 12200: 12400: 12600:
----------:------:------:------:------:------:------:------:------:------:------:------:------:------:------:------:
Qc : 0.000: 0.000: 0.000: 0.000: 0.000: 0.000: 0.000: 0.000: 0.000: 0.000: 0.000: 0.000: 0.000: 0.000: 0.000: 0.000:
Cc : 0.000: 0.000: 0.000: 0.000: 0.000: 0.000: 0.000: 0.000: 0.000: 0.000: 0.000: 0.000: 0.000: 0.000: 0.000: 0.000:
~~~~~~

----____
x= 12800: 13000: 13200: 13400: 13600: 13800: 14000: 14200: 14400: 14600: 14800: 15000:
----------:------:------:------:------:------:------:------:------:------:------:------:
Qc : 0.000: 0.000: 0.000: 0.000: 0.000: 0.000: 0.000: 0.000: 0.000: 0.000: 0.000: 0.000:
Cc : 0.000: 0.000: 0.000: 0.000: 0.000: 0.000: 0.000: 0.000: 0.000: 0.000: 0.000: 0.000:
~~~~~~

____
y= 2600 : Y-строка 63 Cmax= 0.000 долей ПДК (x= 8000.0; напр.ветра= 0)
----------:____
x=   0 :   200:   400:   600:   800: 1000: 1200: 1400: 1600: 1800: 2000: 2200: 2400: 2600: 2800: 3000:
----------:------:------:------:------:------:------:------:------:------:------:------:------:------:------:------:
Qc : 0.000: 0.000: 0.000: 0.000: 0.000: 0.000: 0.000: 0.000: 0.000: 0.000: 0.000: 0.000: 0.000: 0.000: 0.000: 0.000:
Cc : 0.000: 0.000: 0.000: 0.000: 0.000: 0.000: 0.000: 0.000: 0.000: 0.000: 0.000: 0.000: 0.000: 0.000: 0.000: 0.000:
~~~~~~

----____
x= 3200: 3400: 3600: 3800: 4000: 4200: 4400: 4600: 4800: 5000: 5200: 5400: 5600: 5800: 6000: 6200:
----------:------:------:------:------:------:------:------:------:------:------:------:------:------:------:------:
Qc : 0.000: 0.000: 0.000: 0.000: 0.000: 0.000: 0.000: 0.000: 0.000: 0.000: 0.000: 0.000: 0.000: 0.000: 0.000: 0.000:
Cc : 0.000: 0.000: 0.000: 0.000: 0.000: 0.000: 0.000: 0.000: 0.000: 0.000: 0.000: 0.000: 0.000: 0.000: 0.000: 0.000:
~~~~~~

----____
x= 6400: 6600: 6800: 7000: 7200: 7400: 7600: 7800: 8000: 8200: 8400: 8600: 8800: 9000: 9200: 9400:
----------:------:------:------:------:------:------:------:------:------:------:------:------:------:------:------:
Qc : 0.000: 0.000: 0.000: 0.000: 0.000: 0.000: 0.000: 0.000: 0.000: 0.000: 0.000: 0.000: 0.000: 0.000: 0.000: 0.000:
Cc : 0.000: 0.000: 0.000: 0.000: 0.000: 0.000: 0.000: 0.000: 0.000: 0.000: 0.000: 0.000: 0.000: 0.000: 0.000: 0.000:
~~~~~~

----____
x= 9600: 9800: 10000: 10200: 10400: 10600: 10800: 11000: 11200: 11400: 11600: 11800: 12000: 12200: 12400: 12600:
----------:------:------:------:------:------:------:------:------:------:------:------:------:------:------:------:
Qc : 0.000: 0.000: 0.000: 0.000: 0.000: 0.000: 0.000: 0.000: 0.000: 0.000: 0.000: 0.000: 0.000: 0.000: 0.000: 0.000:
Cc : 0.000: 0.000: 0.000: 0.000: 0.000: 0.000: 0.000: 0.000: 0.000: 0.000: 0.000: 0.000: 0.000: 0.000: 0.000: 0.000:
~~~~~~

----____
x= 12800: 13000: 13200: 13400: 13600: 13800: 14000: 14200: 14400: 14600: 14800: 15000:
----------:------:------:------:------:------:------:------:------:------:------:------:
Qc : 0.000: 0.000: 0.000: 0.000: 0.000: 0.000: 0.000: 0.000: 0.000: 0.000: 0.000: 0.000:
Cc : 0.000: 0.000: 0.000: 0.000: 0.000: 0.000: 0.000: 0.000: 0.000: 0.000: 0.000: 0.000:
~~~~~~

____
y= 2400 : Y-строка 64 Cmax= 0.000 долей ПДК (x= 8000.0; напр.ветра= 0)
----------:____
x=   0 :   200:   400:   600:   800: 1000: 1200: 1400: 1600: 1800: 2000: 2200: 2400: 2600: 2800: 3000:
----------:------:------:------:------:------:------:------:------:------:------:------:------:------:------:------:
Qc : 0.000: 0.000: 0.000: 0.000: 0.000: 0.000: 0.000: 0.000: 0.000: 0.000: 0.000: 0.000: 0.000: 0.000: 0.000: 0.000:
Cc : 0.000: 0.000: 0.000: 0.000: 0.000: 0.000: 0.000: 0.000: 0.000: 0.000: 0.000: 0.000: 0.000: 0.000: 0.000: 0.000:
~~~~~~

----____
x= 3200: 3400: 3600: 3800: 4000: 4200: 4400: 4600: 4800: 5000: 5200: 5400: 5600: 5800: 6000: 6200:
----------:------:------:------:------:------:------:------:------:------:------:------:------:------:------:------:
Qc : 0.000: 0.000: 0.000: 0.000: 0.000: 0.000: 0.000: 0.000: 0.000: 0.000: 0.000: 0.000: 0.000: 0.000: 0.000: 0.000:
Cc : 0.000: 0.000: 0.000: 0.000: 0.000: 0.000: 0.000: 0.000: 0.000: 0.000: 0.000: 0.000: 0.000: 0.000: 0.000: 0.000:
~~~~~~

~~~~~~
----

x= 6400: 6600: 6800: 7000: 7200: 7400: 7600: 7800: 8000: 8200: 8400: 8600: 8800: 9000: 9200: 9400:
----------:------:------:------:------:------:------:------:------:------:------:------:------:------:------:------:
Qc : 0.000: 0.000: 0.000: 0.000: 0.000: 0.000: 0.000: 0.000: 0.000: 0.000: 0.000: 0.000: 0.000: 0.000: 0.000: 0.000:
Cc : 0.000: 0.000: 0.000: 0.000: 0.000: 0.000: 0.000: 0.000: 0.000: 0.000: 0.000: 0.000: 0.000: 0.000: 0.000: 0.000:
~~~~~~
----

x= 9600: 9800: 10000: 10200: 10400: 10600: 10800: 11000: 11200: 11400: 11600: 11800: 12000: 12200: 12400: 12600:
----------:------:------:------:------:------:------:------:------:------:------:------:------:------:------:------:
Qc : 0.000: 0.000: 0.000: 0.000: 0.000: 0.000: 0.000: 0.000: 0.000: 0.000: 0.000: 0.000: 0.000: 0.000: 0.000: 0.000:
Cc : 0.000: 0.000: 0.000: 0.000: 0.000: 0.000: 0.000: 0.000: 0.000: 0.000: 0.000: 0.000: 0.000: 0.000: 0.000: 0.000:
~~~~~~
----

x= 12800: 13000: 13200: 13400: 13600: 13800: 14000: 14200: 14400: 14600: 14800: 15000:
----------:------:------:------:------:------:------:------:------:------:------:------:
Qc : 0.000: 0.000: 0.000: 0.000: 0.000: 0.000: 0.000: 0.000: 0.000: 0.000: 0.000: 0.000:
Cc : 0.000: 0.000: 0.000: 0.000: 0.000: 0.000: 0.000: 0.000: 0.000: 0.000: 0.000: 0.000:
~~~~~~

y= 2200 : Y-строка 65 Cmax= 0.000 долей ПДК (x= 8000.0; напр.ветра= 0)
----------:

x= 0 : 200: 400: 600: 800: 1000: 1200: 1400: 1600: 1800: 2000: 2200: 2400: 2600: 2800: 3000:
----------:------:------:------:------:------:------:------:------:------:------:------:------:------:------:------:
Qc : 0.000: 0.000: 0.000: 0.000: 0.000: 0.000: 0.000: 0.000: 0.000: 0.000: 0.000: 0.000: 0.000: 0.000: 0.000: 0.000:
Cc : 0.000: 0.000: 0.000: 0.000: 0.000: 0.000: 0.000: 0.000: 0.000: 0.000: 0.000: 0.000: 0.000: 0.000: 0.000: 0.000:
~~~~~~
----

x= 3200: 3400: 3600: 3800: 4000: 4200: 4400: 4600: 4800: 5000: 5200: 5400: 5600: 5800: 6000: 6200:
----------:------:------:------:------:------:------:------:------:------:------:------:------:------:------:------:
Qc : 0.000: 0.000: 0.000: 0.000: 0.000: 0.000: 0.000: 0.000: 0.000: 0.000: 0.000: 0.000: 0.000: 0.000: 0.000: 0.000:
Cc : 0.000: 0.000: 0.000: 0.000: 0.000: 0.000: 0.000: 0.000: 0.000: 0.000: 0.000: 0.000: 0.000: 0.000: 0.000: 0.000:
~~~~~~
----

x= 6400: 6600: 6800: 7000: 7200: 7400: 7600: 7800: 8000: 8200: 8400: 8600: 8800: 9000: 9200: 9400:
----------:------:------:------:------:------:------:------:------:------:------:------:------:------:------:------:
Qc : 0.000: 0.000: 0.000: 0.000: 0.000: 0.000: 0.000: 0.000: 0.000: 0.000: 0.000: 0.000: 0.000: 0.000: 0.000: 0.000:
Cc : 0.000: 0.000: 0.000: 0.000: 0.000: 0.000: 0.000: 0.000: 0.000: 0.000: 0.000: 0.000: 0.000: 0.000: 0.000: 0.000:
~~~~~~
----

x= 9600: 9800: 10000: 10200: 10400: 10600: 10800: 11000: 11200: 11400: 11600: 11800: 12000: 12200: 12400: 12600:
----------:------:------:------:------:------:------:------:------:------:------:------:------:------:------:------:
Qc : 0.000: 0.000: 0.000: 0.000: 0.000: 0.000: 0.000: 0.000: 0.000: 0.000: 0.000: 0.000: 0.000: 0.000: 0.000: 0.000:
Cc : 0.000: 0.000: 0.000: 0.000: 0.000: 0.000: 0.000: 0.000: 0.000: 0.000: 0.000: 0.000: 0.000: 0.000: 0.000: 0.000:
~~~~~~
----

x= 12800: 13000: 13200: 13400: 13600: 13800: 14000: 14200: 14400: 14600: 14800: 15000:
----------:------:------:------:------:------:------:------:------:------:------:------:
Qc : 0.000: 0.000: 0.000: 0.000: 0.000: 0.000: 0.000: 0.000: 0.000: 0.000: 0.000: 0.000:
Cc : 0.000: 0.000: 0.000: 0.000: 0.000: 0.000: 0.000: 0.000: 0.000: 0.000: 0.000: 0.000:
~~~~~~

y= 2000 : Y-строка 66 Cmax= 0.000 долей ПДК (x= 8000.0; напр.ветра= 0)
----------:

x= 0 : 200: 400: 600: 800: 1000: 1200: 1400: 1600: 1800: 2000: 2200: 2400: 2600: 2800: 3000:
----------:------:------:------:------:------:------:------:------:------:------:------:------:------:------:------:
Qc : 0.000: 0.000: 0.000: 0.000: 0.000: 0.000: 0.000: 0.000: 0.000: 0.000: 0.000: 0.000: 0.000: 0.000: 0.000: 0.000:
Cc : 0.000: 0.000: 0.000: 0.000: 0.000: 0.000: 0.000: 0.000: 0.000: 0.000: 0.000: 0.000: 0.000: 0.000: 0.000: 0.000:
~~~~~~
----

x= 3200: 3400: 3600: 3800: 4000: 4200: 4400: 4600: 4800: 5000: 5200: 5400: 5600: 5800: 6000: 6200:
----------:------:------:------:------:------:------:------:------:------:------:------:------:------:------:------:
Qc : 0.000: 0.000: 0.000: 0.000: 0.000: 0.000: 0.000: 0.000: 0.000: 0.000: 0.000: 0.000: 0.000: 0.000: 0.000: 0.000:
Cc : 0.000: 0.000: 0.000: 0.000: 0.000: 0.000: 0.000: 0.000: 0.000: 0.000: 0.000: 0.000: 0.000: 0.000: 0.000: 0.000:
~~~~~~
----

x= 6400: 6600: 6800: 7000: 7200: 7400: 7600: 7800: 8000: 8200: 8400: 8600: 8800: 9000: 9200: 9400:
----------:------:------:------:------:------:------:------:------:------:------:------:------:------:------:------:
Qc : 0.000: 0.000: 0.000: 0.000: 0.000: 0.000: 0.000: 0.000: 0.000: 0.000: 0.000: 0.000: 0.000: 0.000: 0.000: 0.000:
Cc : 0.000: 0.000: 0.000: 0.000: 0.000: 0.000: 0.000: 0.000: 0.000: 0.000: 0.000: 0.000: 0.000: 0.000: 0.000: 0.000:
~~~~~~
----

x= 9600: 9800: 10000: 10200: 10400: 10600: 10800: 11000: 11200: 11400: 11600: 11800: 12000: 12200: 12400: 12600:

----------:------:------:------:------:------:------:------:------:------:------:------:------:------:------:------:
Qc : 0.000: 0.000: 0.000: 0.000: 0.000: 0.000: 0.000: 0.000: 0.000: 0.000: 0.000: 0.000: 0.000: 0.000: 0.000: 0.000:
Cc : 0.000: 0.000: 0.000: 0.000: 0.000: 0.000: 0.000: 0.000: 0.000: 0.000: 0.000: 0.000: 0.000: 0.000: 0.000: 0.000:
~~~~~~
~~~~~~~~
----____
x= 12800: 13000: 13200: 13400: 13600: 13800: 14000: 14200: 14400: 14600: 14800: 15000:
----------:------:------:------:------:------:------:------:------:------:------:------:
Qc : 0.000: 0.000: 0.000: 0.000: 0.000: 0.000: 0.000: 0.000: 0.000: 0.000: 0.000: 0.000:
Cc : 0.000: 0.000: 0.000: 0.000: 0.000: 0.000: 0.000: 0.000: 0.000: 0.000: 0.000: 0.000:
~~~~~~
____
y= 1800 : Y-строка 67 Cmax= 0.000 долей ПДК (x= 8000.0; напр.ветра= 0)
----------:____
x=   0 : 200: 400: 600: 800: 1000: 1200: 1400: 1600: 1800: 2000: 2200: 2400: 2600: 2800: 3000:
----------:------:------:------:------:------:------:------:------:------:------:------:------:------:------:------:
Qc : 0.000: 0.000: 0.000: 0.000: 0.000: 0.000: 0.000: 0.000: 0.000: 0.000: 0.000: 0.000: 0.000: 0.000: 0.000: 0.000:
Cc : 0.000: 0.000: 0.000: 0.000: 0.000: 0.000: 0.000: 0.000: 0.000: 0.000: 0.000: 0.000: 0.000: 0.000: 0.000: 0.000:
~~~~~~
~~~~~~~~
----____
x=   3200: 3400: 3600: 3800: 4000: 4200: 4400: 4600: 4800: 5000: 5200: 5400: 5600: 5800: 6000: 6200:
----------:------:------:------:------:------:------:------:------:------:------:------:------:------:------:------:
Qc : 0.000: 0.000: 0.000: 0.000: 0.000: 0.000: 0.000: 0.000: 0.000: 0.000: 0.000: 0.000: 0.000: 0.000: 0.000: 0.000:
Cc : 0.000: 0.000: 0.000: 0.000: 0.000: 0.000: 0.000: 0.000: 0.000: 0.000: 0.000: 0.000: 0.000: 0.000: 0.000: 0.000:
~~~~~~
~~~~~~~~
----____
x=   6400: 6600: 6800: 7000: 7200: 7400: 7600: 7800: 8000: 8200: 8400: 8600: 8800: 9000: 9200: 9400:
----------:------:------:------:------:------:------:------:------:------:------:------:------:------:------:------:
Qc : 0.000: 0.000: 0.000: 0.000: 0.000: 0.000: 0.000: 0.000: 0.000: 0.000: 0.000: 0.000: 0.000: 0.000: 0.000: 0.000:
Cc : 0.000: 0.000: 0.000: 0.000: 0.000: 0.000: 0.000: 0.000: 0.000: 0.000: 0.000: 0.000: 0.000: 0.000: 0.000: 0.000:
~~~~~~
~~~~~~~~
----____
x=   9600: 9800: 10000: 10200: 10400: 10600: 10800: 11000: 11200: 11400: 11600: 11800: 12000: 12200: 12400: 12600:
----------:------:------:------:------:------:------:------:------:------:------:------:------:------:------:------:
Qc : 0.000: 0.000: 0.000: 0.000: 0.000: 0.000: 0.000: 0.000: 0.000: 0.000: 0.000: 0.000: 0.000: 0.000: 0.000: 0.000:
Cc : 0.000: 0.000: 0.000: 0.000: 0.000: 0.000: 0.000: 0.000: 0.000: 0.000: 0.000: 0.000: 0.000: 0.000: 0.000: 0.000:
~~~~~~
~~~~~~~~
----____
x= 12800: 13000: 13200: 13400: 13600: 13800: 14000: 14200: 14400: 14600: 14800: 15000:
----------:------:------:------:------:------:------:------:------:------:------:------:
Qc : 0.000: 0.000: 0.000: 0.000: 0.000: 0.000: 0.000: 0.000: 0.000: 0.000: 0.000: 0.000:
Cc : 0.000: 0.000: 0.000: 0.000: 0.000: 0.000: 0.000: 0.000: 0.000: 0.000: 0.000: 0.000:
~~~~~~
____
y= 1600 : Y-строка 68 Cmax= 0.000 долей ПДК (x= 8000.0; напр.ветра= 0)
----------:____
x=   0 : 200: 400: 600: 800: 1000: 1200: 1400: 1600: 1800: 2000: 2200: 2400: 2600: 2800: 3000:
----------:------:------:------:------:------:------:------:------:------:------:------:------:------:------:------:
Qc : 0.000: 0.000: 0.000: 0.000: 0.000: 0.000: 0.000: 0.000: 0.000: 0.000: 0.000: 0.000: 0.000: 0.000: 0.000: 0.000:
Cc : 0.000: 0.000: 0.000: 0.000: 0.000: 0.000: 0.000: 0.000: 0.000: 0.000: 0.000: 0.000: 0.000: 0.000: 0.000: 0.000:
~~~~~~
~~~~~~~~
----____
x=   3200: 3400: 3600: 3800: 4000: 4200: 4400: 4600: 4800: 5000: 5200: 5400: 5600: 5800: 6000: 6200:
----------:------:------:------:------:------:------:------:------:------:------:------:------:------:------:------:
Qc : 0.000: 0.000: 0.000: 0.000: 0.000: 0.000: 0.000: 0.000: 0.000: 0.000: 0.000: 0.000: 0.000: 0.000: 0.000: 0.000:
Cc : 0.000: 0.000: 0.000: 0.000: 0.000: 0.000: 0.000: 0.000: 0.000: 0.000: 0.000: 0.000: 0.000: 0.000: 0.000: 0.000:
~~~~~~
~~~~~~~~
----____
x=   6400: 6600: 6800: 7000: 7200: 7400: 7600: 7800: 8000: 8200: 8400: 8600: 8800: 9000: 9200: 9400:
----------:------:------:------:------:------:------:------:------:------:------:------:------:------:------:------:
Qc : 0.000: 0.000: 0.000: 0.000: 0.000: 0.000: 0.000: 0.000: 0.000: 0.000: 0.000: 0.000: 0.000: 0.000: 0.000: 0.000:
Cc : 0.000: 0.000: 0.000: 0.000: 0.000: 0.000: 0.000: 0.000: 0.000: 0.000: 0.000: 0.000: 0.000: 0.000: 0.000: 0.000:
~~~~~~
~~~~~~~~
----____
x=   9600: 9800: 10000: 10200: 10400: 10600: 10800: 11000: 11200: 11400: 11600: 11800: 12000: 12200: 12400: 12600:
----------:------:------:------:------:------:------:------:------:------:------:------:------:------:------:------:
Qc : 0.000: 0.000: 0.000: 0.000: 0.000: 0.000: 0.000: 0.000: 0.000: 0.000: 0.000: 0.000: 0.000: 0.000: 0.000: 0.000:
Cc : 0.000: 0.000: 0.000: 0.000: 0.000: 0.000: 0.000: 0.000: 0.000: 0.000: 0.000: 0.000: 0.000: 0.000: 0.000: 0.000:
~~~~~~
~~~~~~~~
----____
x= 12800: 13000: 13200: 13400: 13600: 13800: 14000: 14200: 14400: 14600: 14800: 15000:
----------:------:------:------:------:------:------:------:------:------:------:------:
Qc : 0.000: 0.000: 0.000: 0.000: 0.000: 0.000: 0.000: 0.000: 0.000: 0.000: 0.000: 0.000:
Cc : 0.000: 0.000: 0.000: 0.000: 0.000: 0.000: 0.000: 0.000: 0.000: 0.000: 0.000: 0.000:
~~~~~~
~~~~~~

```
_____
 y=  1400 : Y-строка 69  Cmax=  0.000 долей ПДК (x=  8000.0; напр.ветра=  0)
----------:-------------------------------------------------------------------------------------------------------------------------------
 x=     0 :   200:   400:   600:   800:  1000:  1200:  1400:  1600:  1800:  2000:  2200:  2400:  2600:  2800:  3000:
----------:------:------:------:------:------:------:------:------:------:------:------:------:------:------:------:
Qc : 0.000: 0.000: 0.000: 0.000: 0.000: 0.000: 0.000: 0.000: 0.000: 0.000: 0.000: 0.000: 0.000: 0.000: 0.000: 0.000:
Cc : 0.000: 0.000: 0.000: 0.000: 0.000: 0.000: 0.000: 0.000: 0.000: 0.000: 0.000: 0.000: 0.000: 0.000: 0.000: 0.000:
~~~~~~~~~~~~~~~~~~~~~~~~~~~~~~~~~~~~~~~~~~~~~~~~~~~~~~~~~~~~~~~~~~~~~~~~~~~~~~~~~~~~~~~~~~~~~~~~~~~~~~~~~~~~~~~~~~~~~~~~~~~~~~~~~~~~~~~~~~~~
~~~~~~~~~
----------------------------------------------------------------------------------------------------------------------------------
 x=  3200:  3400:  3600:  3800:  4000:  4200:  4400:  4600:  4800:  5000:  5200:  5400:  5600:  5800:  6000:  6200:
----------:------:------:------:------:------:------:------:------:------:------:------:------:------:------:------:
Qc : 0.000: 0.000: 0.000: 0.000: 0.000: 0.000: 0.000: 0.000: 0.000: 0.000: 0.000: 0.000: 0.000: 0.000: 0.000: 0.000:
Cc : 0.000: 0.000: 0.000: 0.000: 0.000: 0.000: 0.000: 0.000: 0.000: 0.000: 0.000: 0.000: 0.000: 0.000: 0.000: 0.000:
~~~~~~~~~~~~~~~~~~~~~~~~~~~~~~~~~~~~~~~~~~~~~~~~~~~~~~~~~~~~~~~~~~~~~~~~~~~~~~~~~~~~~~~~~~~~~~~~~~~~~~~~~~~~~~~~~~~~~~~~~~~~~~~~~~~~~~~~~~~~
~~~~~~~~~
----------------------------------------------------------------------------------------------------------------------------------
 x=  6400:  6600:  6800:  7000:  7200:  7400:  7600:  7800:  8000:  8200:  8400:  8600:  8800:  9000:  9200:  9400:
----------:------:------:------:------:------:------:------:------:------:------:------:------:------:------:------:
Qc : 0.000: 0.000: 0.000: 0.000: 0.000: 0.000: 0.000: 0.000: 0.000: 0.000: 0.000: 0.000: 0.000: 0.000: 0.000: 0.000:
Cc : 0.000: 0.000: 0.000: 0.000: 0.000: 0.000: 0.000: 0.000: 0.000: 0.000: 0.000: 0.000: 0.000: 0.000: 0.000: 0.000:
~~~~~~~~~~~~~~~~~~~~~~~~~~~~~~~~~~~~~~~~~~~~~~~~~~~~~~~~~~~~~~~~~~~~~~~~~~~~~~~~~~~~~~~~~~~~~~~~~~~~~~~~~~~~~~~~~~~~~~~~~~~~~~~~~~~~~~~~~~~~
~~~~~~~~~
----------------------------------------------------------------------------------------------------------------------------------
 x=  9600:  9800: 10000: 10200: 10400: 10600: 10800: 11000: 11200: 11400: 11600: 11800: 12000: 12200: 12400: 12600:
----------:------:------:------:------:------:------:------:------:------:------:------:------:------:------:------:
Qc : 0.000: 0.000: 0.000: 0.000: 0.000: 0.000: 0.000: 0.000: 0.000: 0.000: 0.000: 0.000: 0.000: 0.000: 0.000: 0.000:
Cc : 0.000: 0.000: 0.000: 0.000: 0.000: 0.000: 0.000: 0.000: 0.000: 0.000: 0.000: 0.000: 0.000: 0.000: 0.000: 0.000:
~~~~~~~~~~~~~~~~~~~~~~~~~~~~~~~~~~~~~~~~~~~~~~~~~~~~~~~~~~~~~~~~~~~~~~~~~~~~~~~~~~~~~~~~~~~~~~~~~~~~~~~~~~~~~~~~~~~~~~~~~~~~~~~~~~~~~~~~~~~~
~~~~~~~~~
----------------------------------------------------------------------------------------
 x=  12800: 13000: 13200: 13400: 13600: 13800: 14000: 14200: 14400: 14600: 14800: 15000:
----------:------:------:------:------:------:------:------:------:------:------:------:
Qc : 0.000: 0.000: 0.000: 0.000: 0.000: 0.000: 0.000: 0.000: 0.000: 0.000: 0.000: 0.000:
Cc : 0.000: 0.000: 0.000: 0.000: 0.000: 0.000: 0.000: 0.000: 0.000: 0.000: 0.000: 0.000:
~~~~~~~~~~~~~~~~~~~~~~~~~~~~~~~~~~~~~~~~~~~~~~~~~~~~~~~~~~~~~~~~~~~~~~~~~~~~~~~~~~~~~~~~~~~~~~~~~~~~~~~~~~~~~~~~~~~~~~~~~~~~~~~~~~~~~~~~~~~~
_____
 y=  1200 : Y-строка 70  Cmax=  0.000 долей ПДК (x=  8000.0; напр.ветра=  0)
----------:-------------------------------------------------------------------------------------------------------------------------------
 x=     0 :   200:   400:   600:   800:  1000:  1200:  1400:  1600:  1800:  2000:  2200:  2400:  2600:  2800:  3000:
----------:------:------:------:------:------:------:------:------:------:------:------:------:------:------:------:
Qc : 0.000: 0.000: 0.000: 0.000: 0.000: 0.000: 0.000: 0.000: 0.000: 0.000: 0.000: 0.000: 0.000: 0.000: 0.000: 0.000:
Cc : 0.000: 0.000: 0.000: 0.000: 0.000: 0.000: 0.000: 0.000: 0.000: 0.000: 0.000: 0.000: 0.000: 0.000: 0.000: 0.000:
~~~~~~~~~~~~~~~~~~~~~~~~~~~~~~~~~~~~~~~~~~~~~~~~~~~~~~~~~~~~~~~~~~~~~~~~~~~~~~~~~~~~~~~~~~~~~~~~~~~~~~~~~~~~~~~~~~~~~~~~~~~~~~~~~~~~~~~~~~~~
~~~~~~~~~
----------------------------------------------------------------------------------------------------------------------------------
 x=  3200:  3400:  3600:  3800:  4000:  4200:  4400:  4600:  4800:  5000:  5200:  5400:  5600:  5800:  6000:  6200:
----------:------:------:------:------:------:------:------:------:------:------:------:------:------:------:------:
Qc : 0.000: 0.000: 0.000: 0.000: 0.000: 0.000: 0.000: 0.000: 0.000: 0.000: 0.000: 0.000: 0.000: 0.000: 0.000: 0.000:
Cc : 0.000: 0.000: 0.000: 0.000: 0.000: 0.000: 0.000: 0.000: 0.000: 0.000: 0.000: 0.000: 0.000: 0.000: 0.000: 0.000:
~~~~~~~~~~~~~~~~~~~~~~~~~~~~~~~~~~~~~~~~~~~~~~~~~~~~~~~~~~~~~~~~~~~~~~~~~~~~~~~~~~~~~~~~~~~~~~~~~~~~~~~~~~~~~~~~~~~~~~~~~~~~~~~~~~~~~~~~~~~~
~~~~~~~~~
----------------------------------------------------------------------------------------------------------------------------------
 x=  6400:  6600:  6800:  7000:  7200:  7400:  7600:  7800:  8000:  8200:  8400:  8600:  8800:  9000:  9200:  9400:
----------:------:------:------:------:------:------:------:------:------:------:------:------:------:------:------:
Qc : 0.000: 0.000: 0.000: 0.000: 0.000: 0.000: 0.000: 0.000: 0.000: 0.000: 0.000: 0.000: 0.000: 0.000: 0.000: 0.000:
Cc : 0.000: 0.000: 0.000: 0.000: 0.000: 0.000: 0.000: 0.000: 0.000: 0.000: 0.000: 0.000: 0.000: 0.000: 0.000: 0.000:
~~~~~~~~~~~~~~~~~~~~~~~~~~~~~~~~~~~~~~~~~~~~~~~~~~~~~~~~~~~~~~~~~~~~~~~~~~~~~~~~~~~~~~~~~~~~~~~~~~~~~~~~~~~~~~~~~~~~~~~~~~~~~~~~~~~~~~~~~~~~
~~~~~~~~~
----------------------------------------------------------------------------------------------------------------------------------
 x=  9600:  9800: 10000: 10200: 10400: 10600: 10800: 11000: 11200: 11400: 11600: 11800: 12000: 12200: 12400: 12600:
----------:------:------:------:------:------:------:------:------:------:------:------:------:------:------:------:
Qc : 0.000: 0.000: 0.000: 0.000: 0.000: 0.000: 0.000: 0.000: 0.000: 0.000: 0.000: 0.000: 0.000: 0.000: 0.000: 0.000:
Cc : 0.000: 0.000: 0.000: 0.000: 0.000: 0.000: 0.000: 0.000: 0.000: 0.000: 0.000: 0.000: 0.000: 0.000: 0.000: 0.000:
~~~~~~~~~~~~~~~~~~~~~~~~~~~~~~~~~~~~~~~~~~~~~~~~~~~~~~~~~~~~~~~~~~~~~~~~~~~~~~~~~~~~~~~~~~~~~~~~~~~~~~~~~~~~~~~~~~~~~~~~~~~~~~~~~~~~~~~~~~~~
~~~~~~~~~
----------------------------------------------------------------------------------------
 x=  12800: 13000: 13200: 13400: 13600: 13800: 14000: 14200: 14400: 14600: 14800: 15000:
----------:------:------:------:------:------:------:------:------:------:------:------:
Qc : 0.000: 0.000: 0.000: 0.000: 0.000: 0.000: 0.000: 0.000: 0.000: 0.000: 0.000: 0.000:
Cc : 0.000: 0.000: 0.000: 0.000: 0.000: 0.000: 0.000: 0.000: 0.000: 0.000: 0.000: 0.000:
~~~~~~~~~~~~~~~~~~~~~~~~~~~~~~~~~~~~~~~~~~~~~~~~~~~~~~~~~~~~~~~~~~~~~~~~~~~~~~~~~~~~~~~~~~~~~~~~~~~~~~~~~~~~~~~~~~~~~~~~~~~~~~~~~~~~~~~~~~~~

_____
 y=  1000 : Y-строка 71  Cmax=  0.000 долей ПДК (x=  8000.0; напр.ветра=  0)
----------:-------------------------------------------------------------------------------------------------------------------------------
 x=     0 :   200:   400:   600:   800:  1000:  1200:  1400:  1600:  1800:  2000:  2200:  2400:  2600:  2800:  3000:
----------:------:------:------:------:------:------:------:------:------:------:------:------:------:------:------:
Qc : 0.000: 0.000: 0.000: 0.000: 0.000: 0.000: 0.000: 0.000: 0.000: 0.000: 0.000: 0.000: 0.000: 0.000: 0.000: 0.000:
Cc : 0.000: 0.000: 0.000: 0.000: 0.000: 0.000: 0.000: 0.000: 0.000: 0.000: 0.000: 0.000: 0.000: 0.000: 0.000: 0.000:
~~~~~~~~~~~~~~~~~~~~~~~~~~~~~~~~~~~~~~~~~~~~~~~~~~~~~~~~~~~~~~~~~~~~~~~~~~~~~~~~~~~~~~~~~~~~~~~~~~~~~~~~~~~~~~~~~~~~~~~~~~~~~~~~~~~~~~~~~~~~
~~~~~~~~~
----------------------------------------------------------------------------------------------------------------------------------
 x=  3200:  3400:  3600:  3800:  4000:  4200:  4400:  4600:  4800:  5000:  5200:  5400:  5600:  5800:  6000:  6200:
```

----------:------:------:------:------:------:------:------:------:------:------:------:------:------:------:------:
Qc : 0.000: 0.000: 0.000: 0.000: 0.000: 0.000: 0.000: 0.000: 0.000: 0.000: 0.000: 0.000: 0.000: 0.000: 0.000: 0.000:
Cc : 0.000: 0.000: 0.000: 0.000: 0.000: 0.000: 0.000: 0.000: 0.000: 0.000: 0.000: 0.000: 0.000: 0.000: 0.000: 0.000:
~~~~~~

----____
x= 6400: 6600: 6800: 7000: 7200: 7400: 7600: 7800: 8000: 8200: 8400: 8600: 8800: 9000: 9200: 9400:
----------:------:------:------:------:------:------:------:------:------:------:------:------:------:------:------:
Qc : 0.000: 0.000: 0.000: 0.000: 0.000: 0.000: 0.000: 0.000: 0.000: 0.000: 0.000: 0.000: 0.000: 0.000: 0.000: 0.000:
Cc : 0.000: 0.000: 0.000: 0.000: 0.000: 0.000: 0.000: 0.000: 0.000: 0.000: 0.000: 0.000: 0.000: 0.000: 0.000: 0.000:
~~~~~~

----____
x= 9600: 9800: 10000: 10200: 10400: 10600: 10800: 11000: 11200: 11400: 11600: 11800: 12000: 12200: 12400: 12600:
----------:------:------:------:------:------:------:------:------:------:------:------:------:------:------:------:
Qc : 0.000: 0.000: 0.000: 0.000: 0.000: 0.000: 0.000: 0.000: 0.000: 0.000: 0.000: 0.000: 0.000: 0.000: 0.000: 0.000:
Cc : 0.000: 0.000: 0.000: 0.000: 0.000: 0.000: 0.000: 0.000: 0.000: 0.000: 0.000: 0.000: 0.000: 0.000: 0.000: 0.000:
~~~~~~

----____
x= 12800: 13000: 13200: 13400: 13600: 13800: 14000: 14200: 14400: 14600: 14800: 15000:
----------:------:------:------:------:------:------:------:------:------:------:------:
Qc : 0.000: 0.000: 0.000: 0.000: 0.000: 0.000: 0.000: 0.000: 0.000: 0.000: 0.000: 0.000:
Cc : 0.000: 0.000: 0.000: 0.000: 0.000: 0.000: 0.000: 0.000: 0.000: 0.000: 0.000: 0.000:
~~~~~~

____
y= 800 : Y-строка 72 Cmax= 0.000 долей ПДК (x= 8000.0; напр.ветра= 0)
----------:____
x= 0 : 200: 400: 600: 800: 1000: 1200: 1400: 1600: 1800: 2000: 2200: 2400: 2600: 2800: 3000:
----------:------:------:------:------:------:------:------:------:------:------:------:------:------:------:------:
Qc : 0.000: 0.000: 0.000: 0.000: 0.000: 0.000: 0.000: 0.000: 0.000: 0.000: 0.000: 0.000: 0.000: 0.000: 0.000: 0.000:
Cc : 0.000: 0.000: 0.000: 0.000: 0.000: 0.000: 0.000: 0.000: 0.000: 0.000: 0.000: 0.000: 0.000: 0.000: 0.000: 0.000:
~~~~~~

----____
x= 3200: 3400: 3600: 3800: 4000: 4200: 4400: 4600: 4800: 5000: 5200: 5400: 5600: 5800: 6000: 6200:
----------:------:------:------:------:------:------:------:------:------:------:------:------:------:------:------:
Qc : 0.000: 0.000: 0.000: 0.000: 0.000: 0.000: 0.000: 0.000: 0.000: 0.000: 0.000: 0.000: 0.000: 0.000: 0.000: 0.000:
Cc : 0.000: 0.000: 0.000: 0.000: 0.000: 0.000: 0.000: 0.000: 0.000: 0.000: 0.000: 0.000: 0.000: 0.000: 0.000: 0.000:
~~~~~~

----____
x= 6400: 6600: 6800: 7000: 7200: 7400: 7600: 7800: 8000: 8200: 8400: 8600: 8800: 9000: 9200: 9400:
----------:------:------:------:------:------:------:------:------:------:------:------:------:------:------:------:
Qc : 0.000: 0.000: 0.000: 0.000: 0.000: 0.000: 0.000: 0.000: 0.000: 0.000: 0.000: 0.000: 0.000: 0.000: 0.000: 0.000:
Cc : 0.000: 0.000: 0.000: 0.000: 0.000: 0.000: 0.000: 0.000: 0.000: 0.000: 0.000: 0.000: 0.000: 0.000: 0.000: 0.000:
~~~~~~

----____
x= 9600: 9800: 10000: 10200: 10400: 10600: 10800: 11000: 11200: 11400: 11600: 11800: 12000: 12200: 12400: 12600:
----------:------:------:------:------:------:------:------:------:------:------:------:------:------:------:------:
Qc : 0.000: 0.000: 0.000: 0.000: 0.000: 0.000: 0.000: 0.000: 0.000: 0.000: 0.000: 0.000: 0.000: 0.000: 0.000: 0.000:
Cc : 0.000: 0.000: 0.000: 0.000: 0.000: 0.000: 0.000: 0.000: 0.000: 0.000: 0.000: 0.000: 0.000: 0.000: 0.000: 0.000:
~~~~~~

----____
x= 12800: 13000: 13200: 13400: 13600: 13800: 14000: 14200: 14400: 14600: 14800: 15000:
----------:------:------:------:------:------:------:------:------:------:------:------:
Qc : 0.000: 0.000: 0.000: 0.000: 0.000: 0.000: 0.000: 0.000: 0.000: 0.000: 0.000: 0.000:
Cc : 0.000: 0.000: 0.000: 0.000: 0.000: 0.000: 0.000: 0.000: 0.000: 0.000: 0.000: 0.000:
~~~~~~

____
y= 600 : Y-строка 73 Cmax= 0.000
----------:____
x= 0 : 200: 400: 600: 800: 1000: 1200: 1400: 1600: 1800: 2000: 2200: 2400: 2600: 2800: 3000:
----------:------:------:------:------:------:------:------:------:------:------:------:------:------:------:------:
~~~~~~

----____
x= 3200: 3400: 3600: 3800: 4000: 4200: 4400: 4600: 4800: 5000: 5200: 5400: 5600: 5800: 6000: 6200:
----------:------:------:------:------:------:------:------:------:------:------:------:------:------:------:------:
~~~~~~

----____
x= 6400: 6600: 6800: 7000: 7200: 7400: 7600: 7800: 8000: 8200: 8400: 8600: 8800: 9000: 9200: 9400:
----------:------:------:------:------:------:------:------:------:------:------:------:------:------:------:------:
~~~~~~

----____
x= 9600: 9800: 10000: 10200: 10400: 10600: 10800: 11000: 11200: 11400: 11600: 11800: 12000: 12200: 12400: 12600:
----------:------:------:------:------:------:------:------:------:------:------:------:------:------:------:------:
~~~~~~
~~~~~~

```
----________________________________________________________________________________________
 x=  12800: 13000: 13200: 13400: 13600: 13800: 14000: 14200: 14400: 14600: 14800: 15000:
----------:------:------:------:------:------:------:------:------:------:------:------:
~~~~~~~~~~~~~~~~~~~~~~~~~~~~~~~~~~~~~~~~~~~~~~~~~~~~~~~~~~~~~~~~~~~~~~~~~~~~~~~~~~~~~~~~~~~~~~~~~~
____________
 y=   400 : Y-строка 74  Cmax=  0.000
----------:___________________________________________________________________________________________________________________
 x=    0 :   200:   400:   600:   800:  1000:  1200:  1400:  1600:  1800:  2000:  2200:  2400:  2600:  2800:  3000:
----------:------:------:------:------:------:------:------:------:------:------:------:------:------:------:------:
~~~~~~~~~~~~~~~~~~~~~~~~~~~~~~~~~~~~~~~~~~~~~~~~~~~~~~~~~~~~~~~~~~~~~~~~~~~~~~~~~~~~~~~~~~~~~~~~~~~~~~~~~~~~~~~~~~~~~~~~~~
~~~~~~~~
----__________________________________________________________________________________________________________________________
 x=   3200:  3400:  3600:  3800:  4000:  4200:  4400:  4600:  4800:  5000:  5200:  5400:  5600:  5800:  6000:  6200:
----------:------:------:------:------:------:------:------:------:------:------:------:------:------:------:------:
~~~~~~~~~~~~~~~~~~~~~~~~~~~~~~~~~~~~~~~~~~~~~~~~~~~~~~~~~~~~~~~~~~~~~~~~~~~~~~~~~~~~~~~~~~~~~~~~~~~~~~~~~~~~~~~~~~~~~~~~~~
~~~~~~~~
----__________________________________________________________________________________________________________________________
 x=   6400:  6600:  6800:  7000:  7200:  7400:  7600:  7800:  8000:  8200:  8400:  8600:  8800:  9000:  9200:  9400:
----------:------:------:------:------:------:------:------:------:------:------:------:------:------:------:------:
~~~~~~~~~~~~~~~~~~~~~~~~~~~~~~~~~~~~~~~~~~~~~~~~~~~~~~~~~~~~~~~~~~~~~~~~~~~~~~~~~~~~~~~~~~~~~~~~~~~~~~~~~~~~~~~~~~~~~~~~~~
~~~~~~~~
----__________________________________________________________________________________________________________________________
 x=   9600:  9800: 10000: 10200: 10400: 10600: 10800: 11000: 11200: 11400: 11600: 11800: 12000: 12200: 12400: 12600:
----------:------:------:------:------:------:------:------:------:------:------:------:------:------:------:------:
~~~~~~~~~~~~~~~~~~~~~~~~~~~~~~~~~~~~~~~~~~~~~~~~~~~~~~~~~~~~~~~~~~~~~~~~~~~~~~~~~~~~~~~~~~~~~~~~~~~~~~~~~~~~~~~~~~~~~~~~~~
~~~~~~~~
----________________________________________________________________________________________
 x=  12800: 13000: 13200: 13400: 13600: 13800: 14000: 14200: 14400: 14600: 14800: 15000:
----------:------:------:------:------:------:------:------:------:------:------:------:
~~~~~~~~~~~~~~~~~~~~~~~~~~~~~~~~~~~~~~~~~~~~~~~~~~~~~~~~~~~~~~~~~~~~~~~~~~~~~~~~~~~~~~~~~~~~~~~~~~
____________
 y=   200 : Y-строка 75  Cmax=  0.000
----------:___________________________________________________________________________________________________________________
 x=    0 :   200:   400:   600:   800:  1000:  1200:  1400:  1600:  1800:  2000:  2200:  2400:  2600:  2800:  3000:
----------:------:------:------:------:------:------:------:------:------:------:------:------:------:------:------:
~~~~~~~~~~~~~~~~~~~~~~~~~~~~~~~~~~~~~~~~~~~~~~~~~~~~~~~~~~~~~~~~~~~~~~~~~~~~~~~~~~~~~~~~~~~~~~~~~~~~~~~~~~~~~~~~~~~~~~~~~~
~~~~~~~~
----__________________________________________________________________________________________________________________________
 x=   3200:  3400:  3600:  3800:  4000:  4200:  4400:  4600:  4800:  5000:  5200:  5400:  5600:  5800:  6000:  6200:
----------:------:------:------:------:------:------:------:------:------:------:------:------:------:------:------:
~~~~~~~~~~~~~~~~~~~~~~~~~~~~~~~~~~~~~~~~~~~~~~~~~~~~~~~~~~~~~~~~~~~~~~~~~~~~~~~~~~~~~~~~~~~~~~~~~~~~~~~~~~~~~~~~~~~~~~~~~~
~~~~~~~~
----__________________________________________________________________________________________________________________________
 x=   6400:  6600:  6800:  7000:  7200:  7400:  7600:  7800:  8000:  8200:  8400:  8600:  8800:  9000:  9200:  9400:
----------:------:------:------:------:------:------:------:------:------:------:------:------:------:------:------:
~~~~~~~~~~~~~~~~~~~~~~~~~~~~~~~~~~~~~~~~~~~~~~~~~~~~~~~~~~~~~~~~~~~~~~~~~~~~~~~~~~~~~~~~~~~~~~~~~~~~~~~~~~~~~~~~~~~~~~~~~~
~~~~~~~~
----__________________________________________________________________________________________________________________________
 x=   9600:  9800: 10000: 10200: 10400: 10600: 10800: 11000: 11200: 11400: 11600: 11800: 12000: 12200: 12400: 12600:
----------:------:------:------:------:------:------:------:------:------:------:------:------:------:------:------:
~~~~~~~~~~~~~~~~~~~~~~~~~~~~~~~~~~~~~~~~~~~~~~~~~~~~~~~~~~~~~~~~~~~~~~~~~~~~~~~~~~~~~~~~~~~~~~~~~~~~~~~~~~~~~~~~~~~~~~~~~~
~~~~~~~~
----________________________________________________________________________________________
 x=  12800: 13000: 13200: 13400: 13600: 13800: 14000: 14200: 14400: 14600: 14800: 15000:
----------:------:------:------:------:------:------:------:------:------:------:------:
~~~~~~~~~~~~~~~~~~~~~~~~~~~~~~~~~~~~~~~~~~~~~~~~~~~~~~~~~~~~~~~~~~~~~~~~~~~~~~~~~~~~~~~~~~~~~~~~~~
____________
 y=     0 : Y-строка 76  Cmax=  0.000
----------:___________________________________________________________________________________________________________________
 x=    0 :   200:   400:   600:   800:  1000:  1200:  1400:  1600:  1800:  2000:  2200:  2400:  2600:  2800:  3000:
----------:------:------:------:------:------:------:------:------:------:------:------:------:------:------:------:
~~~~~~~~~~~~~~~~~~~~~~~~~~~~~~~~~~~~~~~~~~~~~~~~~~~~~~~~~~~~~~~~~~~~~~~~~~~~~~~~~~~~~~~~~~~~~~~~~~~~~~~~~~~~~~~~~~~~~~~~~~
~~~~~~~~
----__________________________________________________________________________________________________________________________
 x=   3200:  3400:  3600:  3800:  4000:  4200:  4400:  4600:  4800:  5000:  5200:  5400:  5600:  5800:  6000:  6200:
----------:------:------:------:------:------:------:------:------:------:------:------:------:------:------:------:
~~~~~~~~~~~~~~~~~~~~~~~~~~~~~~~~~~~~~~~~~~~~~~~~~~~~~~~~~~~~~~~~~~~~~~~~~~~~~~~~~~~~~~~~~~~~~~~~~~~~~~~~~~~~~~~~~~~~~~~~~~
~~~~~~~~
----__________________________________________________________________________________________________________________________
 x=   6400:  6600:  6800:  7000:  7200:  7400:  7600:  7800:  8000:  8200:  8400:  8600:  8800:  9000:  9200:  9400:
----------:------:------:------:------:------:------:------:------:------:------:------:------:------:------:------:
~~~~~~~~~~~~~~~~~~~~~~~~~~~~~~~~~~~~~~~~~~~~~~~~~~~~~~~~~~~~~~~~~~~~~~~~~~~~~~~~~~~~~~~~~~~~~~~~~~~~~~~~~~~~~~~~~~~~~~~~~~
~~~~~~~~
----__________________________________________________________________________________________________________________________
 x=   9600:  9800: 10000: 10200: 10400: 10600: 10800: 11000: 11200: 11400: 11600: 11800: 12000: 12200: 12400: 12600:
----------:------:------:------:------:------:------:------:------:------:------:------:------:------:------:------:
~~~~~~~~~~~~~~~~~~~~~~~~~~~~~~~~~~~~~~~~~~~~~~~~~~~~~~~~~~~~~~~~~~~~~~~~~~~~~~~~~~~~~~~~~~~~~~~~~~~~~~~~~~~~~~~~~~~~~~~~~~
~~~~~~~~
----________________________________________________________________________________________
 x=  12800: 13000: 13200: 13400: 13600: 13800: 14000: 14200: 14400: 14600: 14800: 15000:
----------:------:------:------:------:------:------:------:------:------:------:------:
~~~~~~~~~~~~~~~~~~~~~~~~~~~~~~~~~~~~~~~~~~~~~~~~~~~~~~~~~~~~~~~~~~~~~~~~~~~~~~~~~~~~~~~~~~~~~~~~~~
```

Результаты расчета в точке максимума ПК ЭРА v3.0. Модель: МРК-2014
Координаты точки : X= 8000.0 м, Y= 8400.0 м

Максимальная суммарная концентрация | Cs= 0.2819058 доли ПДКмр|
| 0.0042286 мг/м3 |

Достигается при опасном направлении 199 град.
и скорости ветра 3.30 м/с
Всего источников: 1. В таблице заказано вкладчиков не более чем с 95% вклада

ВКЛАДЫ_ИСТОЧНИКОВ

Ном.	Код	Тип	Выброс	Вклад	Вклад в%	Сум. %	Коэф.влияния
	<Об-П>-<Ис>		M-(Mq)	C[доли ПДК]			b=C/M
1	000101 6007	П1	0.00057000	0.281906	100.0	100.0	494.5715942
			В сумме =	0.281906	100.0		

7. Суммарные концентрации в узлах расчетной сетки.
ПК ЭРА v3.0. Модель: МРК-2014
Город :012 Шетский район.
Объект :0001 Месторождение "Шойынтас" ТОО "Металлтерминалсервис".
Вар.расч. :1 Расч.год: 2024 (СП) Расчет проводился 09.02.2023 15:34
Примесь :0203 - Хром /в пересчете на хром (VI) оксид/ (Хром шестивалентный) (647)
ПДКм.р для примеси 0203 = 0.015 мг/м3 (=10ПДКс.с.)

Параметры_расчетного_прямоугольника_No 1
| Координаты центра : X= 7500 м; Y= 7500 |
| Длина и ширина : L= 15000 м; B= 15000 м |
| Шаг сетки (dX=dY) : D= 200 м |

Фоновая концентрация не задана
Направление ветра: автоматический поиск опасного направления от 0 до 360 град.
Скорость ветра: автоматический поиск опасной скорости от 0.5 до 9.0(Uмр) м/с

(Символ ^ означает наличие источника вблизи расчетного узла)

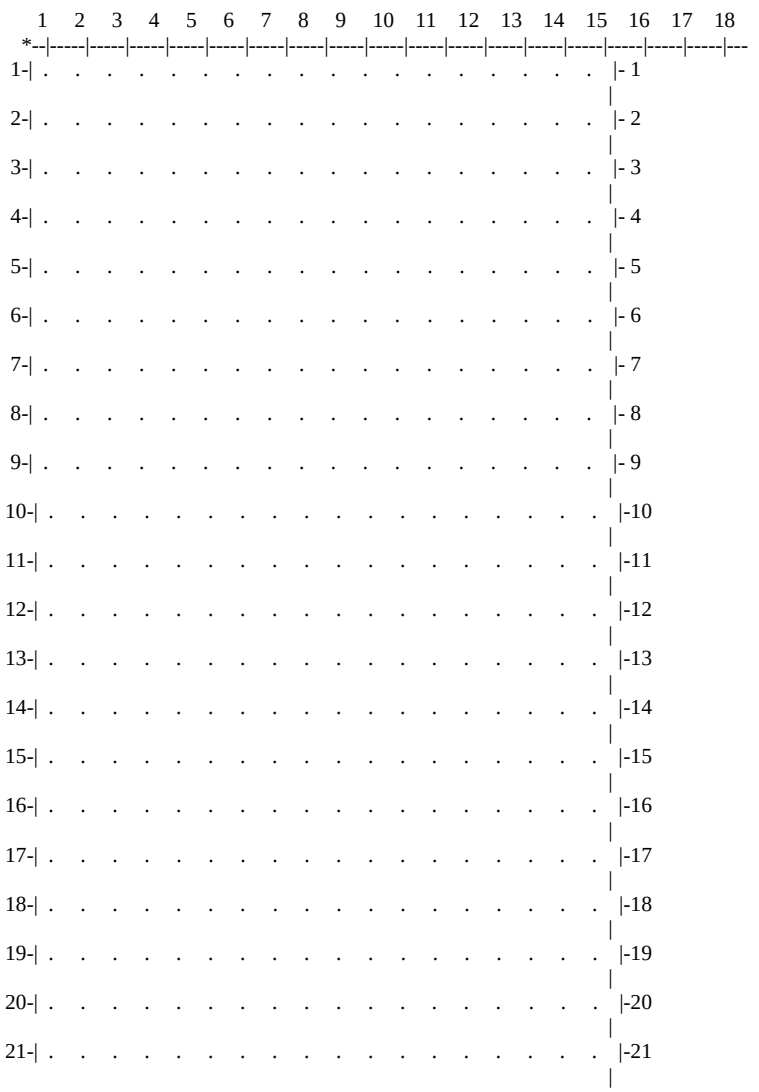

22-| . . . . . |-22
23-| . . . . . |-23
24-| . . . . . |-24
25-| . . . . . |-25
26-| . . . . . |-26
27-| . . . . . |-27
28-| . . . . . |-28
29-| . . . . . |-29
30-| . . . . . |-30
31-| . . . . . |-31
32-| . . . . . |-32
33-| . . . . . |-33
34-| . . . . . |-34
35-| . . . . . |-35
36-| . . . . . |-36
37-| . . . . . |-37
38-| . . . . . |-38
39-| . . . . . |-39
40-| . . . . . |-40
41-| . . . . . |-41
42-| . . . . . |-42
43-| . . . . . |-43
44-| . . . . . |-44
45-| . . . . . |-45
46-| . . . . . |-46
47-| . . . . . |-47
48-| . . . . . |-48
49-| . . . . . |-49
50-| . . . . . |-50
51-| . . . . . |-51
52-| . . . . . |-52
53-| . . . . . |-53
54-| . . . . . |-54
55-| . . . . . |-55
56-| . . . . . |-56
57-| . . . . . |-57
58-| . . . . . |-58
59-| . . . . . |-59
60-| . . . . . |-60
61-| . . . . . |-61
62-| . . . . . |-62
63-| . . . . . |-63

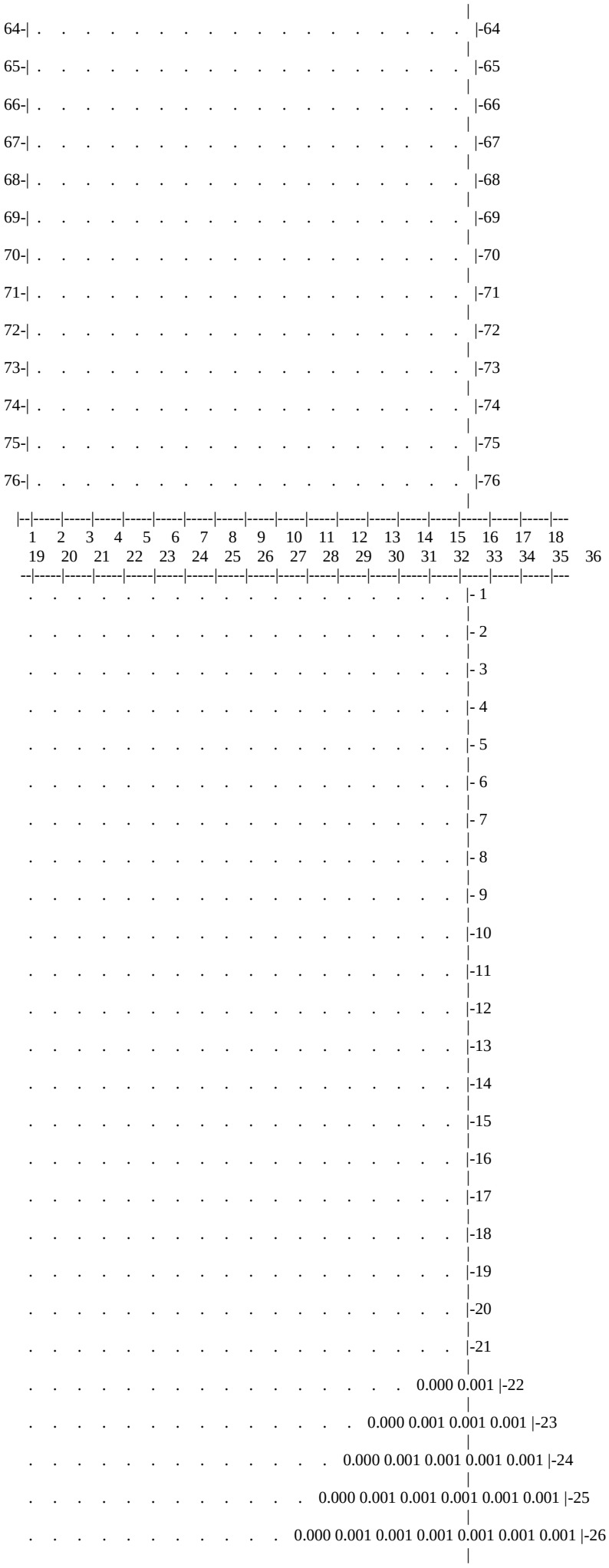
64-
65-
66-
67-
68-
69-
70-
71-
72-
73-
74-
75-
76-
1 2 3 4 5 6 7 8 9 10 11 12 13 14 15 16 17 18
19 20 21 22 23 24 25 26 27 28 29 30 31 32 33 34 35 36
- 1
- 2
- 3
- 4
- 5
- 6
- 7
- 8
- 9
-10
-11
-12
-13
-14
-15
-16
-17
-18
-19
-20
-21
0.000 0.001 -22
0.000 0.001 0.001 0.001 -23
0.000 0.001 0.001 0.001 0.001 -24
0.000 0.001 0.001 0.001 0.001 0.001 -25
0.000 0.001 0.001 0.001 0.001 0.001 0.001 -26

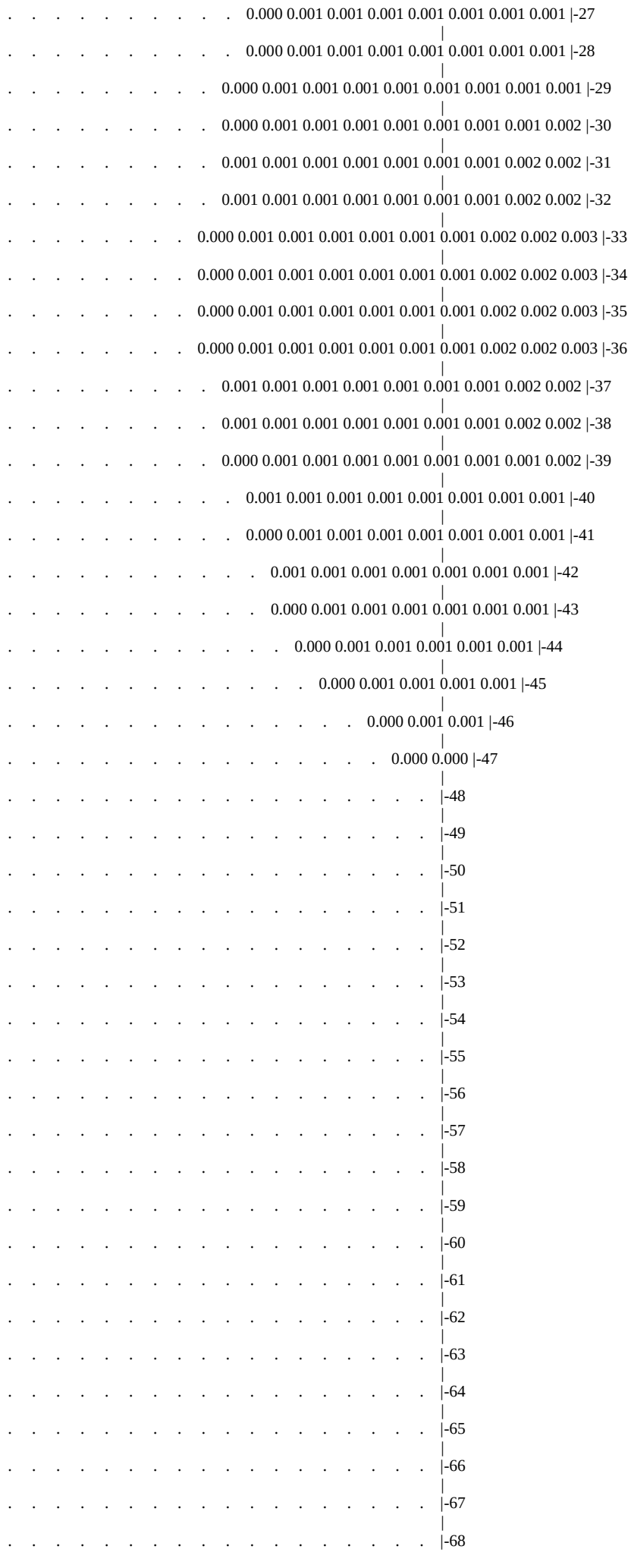
0.000 0.001 0.001 0.001 0.001 0.001 0.001 0.001 |-27
0.000 0.001 0.001 0.001 0.001 0.001 0.001 0.001 |-28
0.000 0.001 0.001 0.001 0.001 0.001 0.001 0.001 0.001 |-29
0.000 0.001 0.001 0.001 0.001 0.001 0.001 0.001 0.002 |-30
0.001 0.001 0.001 0.001 0.001 0.001 0.001 0.002 0.002 |-31
0.001 0.001 0.001 0.001 0.001 0.001 0.001 0.002 0.002 |-32
0.000 0.001 0.001 0.001 0.001 0.001 0.001 0.002 0.002 0.003 |-33
0.000 0.001 0.001 0.001 0.001 0.001 0.001 0.002 0.002 0.003 |-34
0.000 0.001 0.001 0.001 0.001 0.001 0.001 0.002 0.002 0.003 |-35
0.000 0.001 0.001 0.001 0.001 0.001 0.001 0.002 0.002 0.003 |-36
0.001 0.001 0.001 0.001 0.001 0.001 0.001 0.002 0.002 |-37
0.001 0.001 0.001 0.001 0.001 0.001 0.001 0.002 0.002 |-38
0.000 0.001 0.001 0.001 0.001 0.001 0.001 0.001 0.002 |-39
0.001 0.001 0.001 0.001 0.001 0.001 0.001 0.001 |-40
0.000 0.001 0.001 0.001 0.001 0.001 0.001 0.001 |-41
0.001 0.001 0.001 0.001 0.001 0.001 0.001 |-42
0.000 0.001 0.001 0.001 0.001 0.001 0.001 |-43
0.000 0.001 0.001 0.001 0.001 0.001 |-44
0.000 0.001 0.001 0.001 0.001 |-45
0.000 0.001 0.001 |-46
0.000 0.000 |-47
|-48
|-49
|-50
|-51
|-52
|-53
|-54
|-55
|-56
|-57
|-58
|-59
|-60
|-61
|-62
|-63
|-64
|-65
|-66
|-67
|-68

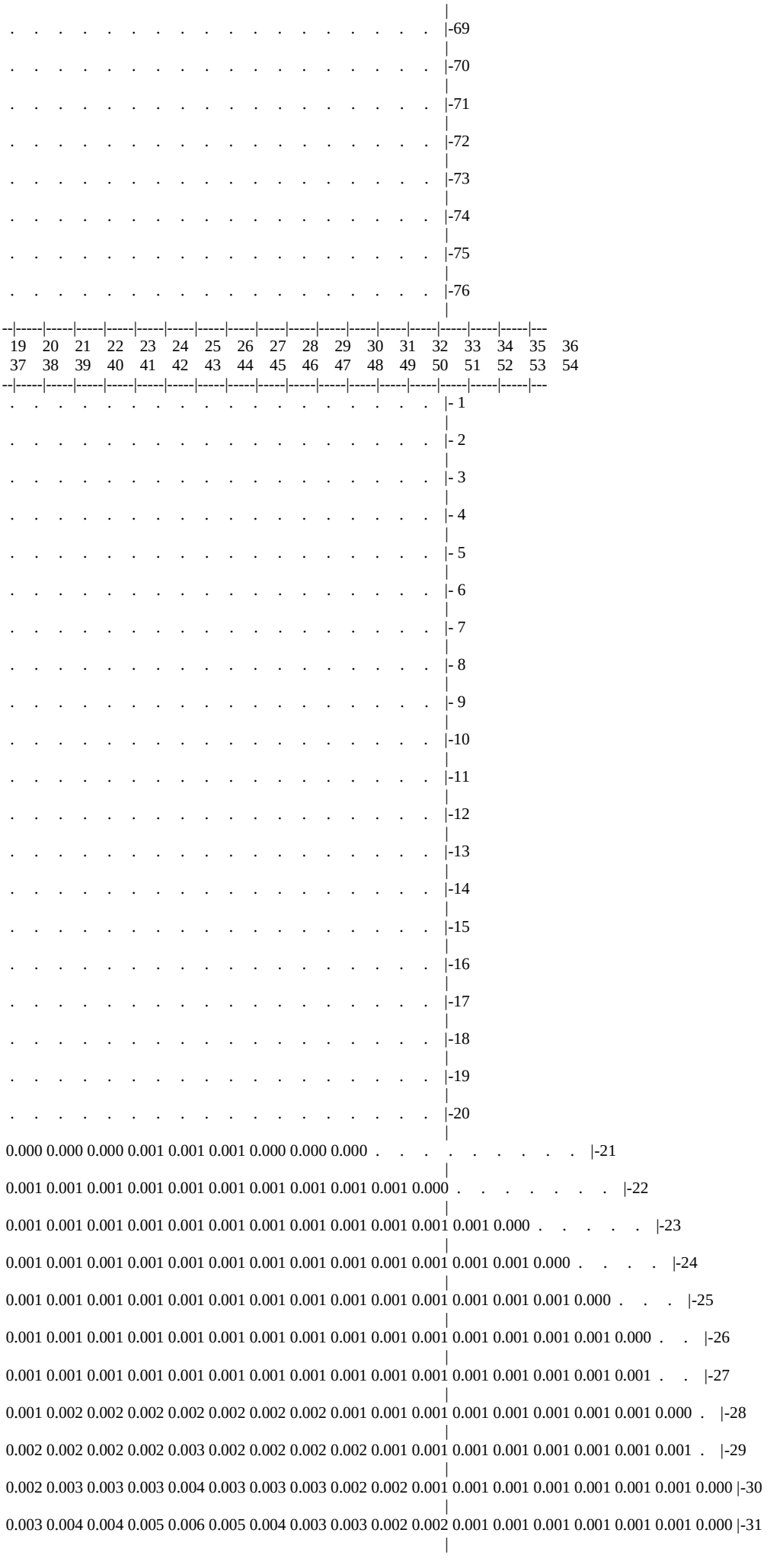

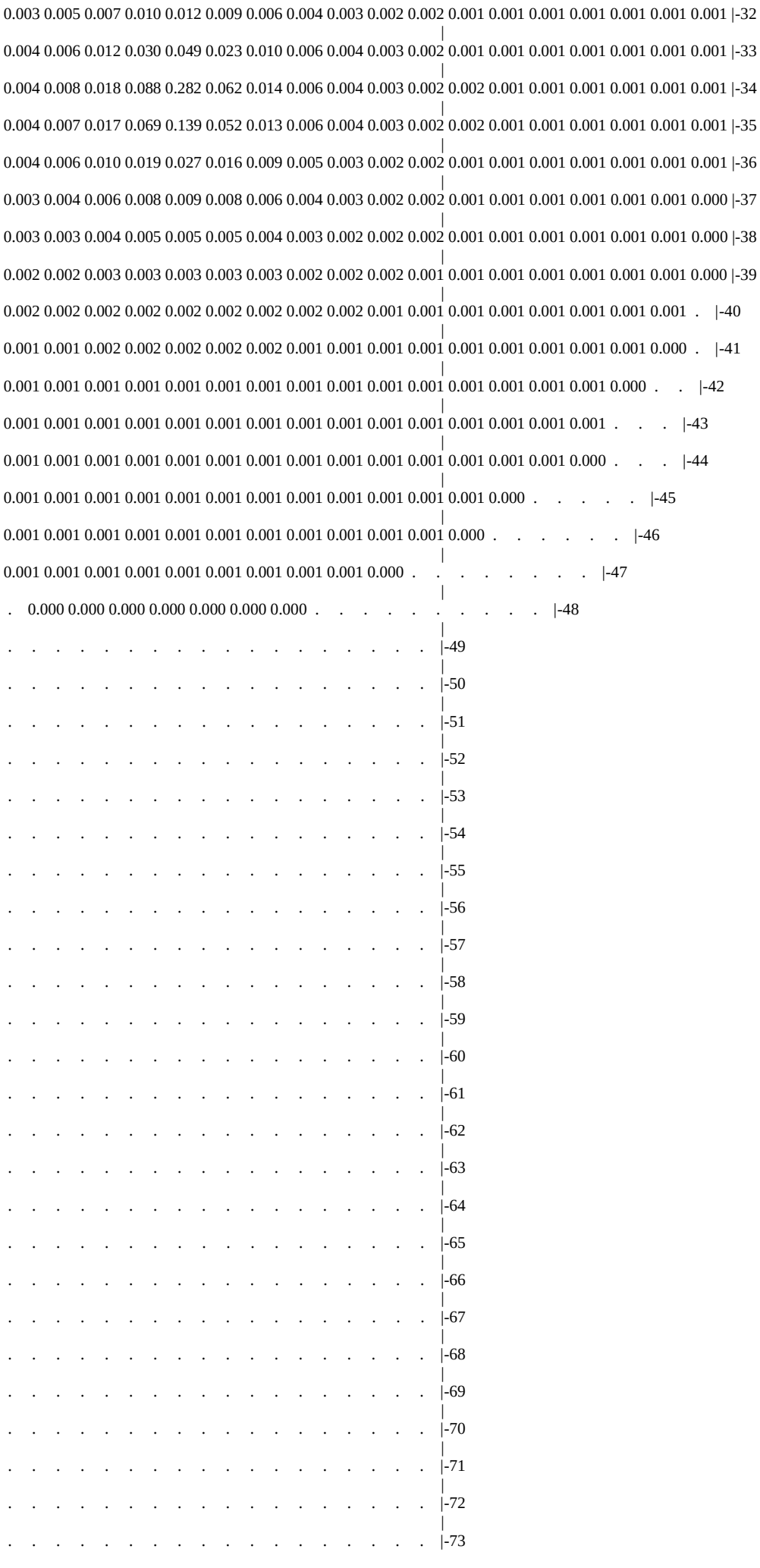
0.003 0.005 0.007 0.010 0.012 0.009 0.006 0.004 0.003 0.002 0.002 0.001 0.001 0.001 0.001 0.001 0.001 0.001 |-32
0.004 0.006 0.012 0.030 0.049 0.023 0.010 0.006 0.004 0.003 0.002 0.001 0.001 0.001 0.001 0.001 0.001 0.001 |-33
0.004 0.008 0.018 0.088 0.282 0.062 0.014 0.006 0.004 0.003 0.002 0.002 0.001 0.001 0.001 0.001 0.001 0.001 |-34
0.004 0.007 0.017 0.069 0.139 0.052 0.013 0.006 0.004 0.003 0.002 0.002 0.001 0.001 0.001 0.001 0.001 0.001 |-35
0.004 0.006 0.010 0.019 0.027 0.016 0.009 0.005 0.003 0.002 0.002 0.001 0.001 0.001 0.001 0.001 0.001 0.001 |-36
0.003 0.004 0.006 0.008 0.009 0.008 0.006 0.004 0.003 0.002 0.002 0.001 0.001 0.001 0.001 0.001 0.001 0.000 |-37
0.003 0.003 0.004 0.005 0.005 0.005 0.004 0.003 0.002 0.002 0.002 0.001 0.001 0.001 0.001 0.001 0.001 0.000 |-38
0.002 0.002 0.003 0.003 0.003 0.003 0.003 0.002 0.002 0.002 0.001 0.001 0.001 0.001 0.001 0.001 0.001 0.000 |-39
0.002 0.002 0.002 0.002 0.002 0.002 0.002 0.002 0.002 0.001 0.001 0.001 0.001 0.001 0.001 0.001 0.001 . |-40
0.001 0.001 0.002 0.002 0.002 0.002 0.002 0.001 0.001 0.001 0.001 0.001 0.001 0.001 0.001 0.001 0.000 . |-41
0.001 0.001 0.001 0.001 0.001 0.001 0.001 0.001 0.001 0.001 0.001 0.001 0.001 0.001 0.001 0.000 . . |-42
0.001 0.001 0.001 0.001 0.001 0.001 0.001 0.001 0.001 0.001 0.001 0.001 0.001 0.001 0.001 . . . |-43
0.001 0.001 0.001 0.001 0.001 0.001 0.001 0.001 0.001 0.001 0.001 0.001 0.001 0.001 0.000 . . . |-44
0.001 0.001 0.001 0.001 0.001 0.001 0.001 0.001 0.001 0.001 0.001 0.001 0.001 0.000 . . . . . |-45
0.001 0.001 0.001 0.001 0.001 0.001 0.001 0.001 0.001 0.001 0.001 0.001 0.000 . . . . . |-46
0.001 0.001 0.001 0.001 0.001 0.001 0.001 0.001 0.001 0.000 . . . . . |-47
. 0.000 0.000 0.000 0.000 0.000 0.000 0.000 . . . . . |-48
. . . . . |-49
. . . . . |-50
. . . . . |-51
. . . . . |-52
. . . . . |-53
. . . . . |-54
. . . . . |-55
. . . . . |-56
. . . . . |-57
. . . . . |-58
. . . . . |-59
. . . . . |-60
. . . . . |-61
. . . . . |-62
. . . . . |-63
. . . . . |-64
. . . . . |-65
. . . . . |-66
. . . . . |-67
. . . . . |-68
. . . . . |-69
. . . . . |-70
. . . . . |-71
. . . . . |-72
. . . . . |-73

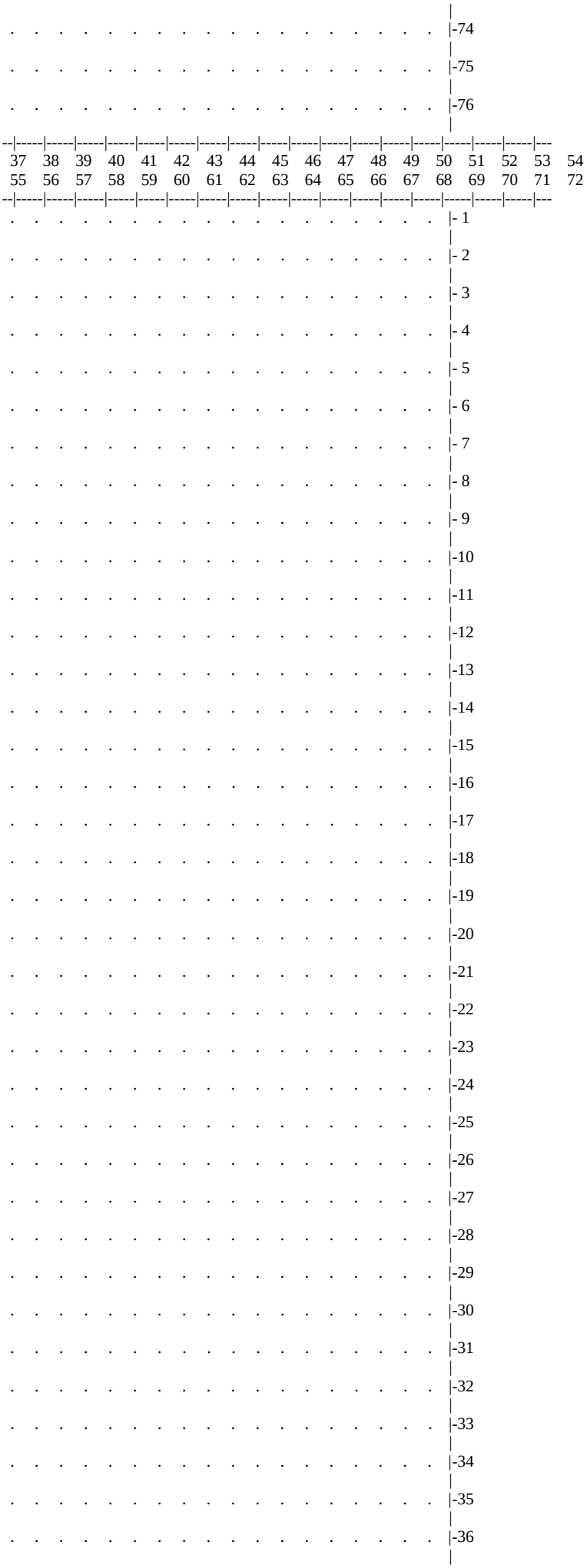
-74
-75
-76
37 38 39 40 41 42 43 44 45 46 47 48 49 50 51 52 53 54
55 56 57 58 59 60 61 62 63 64 65 66 67 68 69 70 71 72
- 1
- 2
- 3
- 4
- 5
- 6
- 7
- 8
- 9
-10
-11
-12
-13
-14
-15
-16
-17
-18
-19
-20
-21
-22
-23
-24
-25
-26
-27
-28
-29
-30
-31
-32
-33
-34
-35
-36

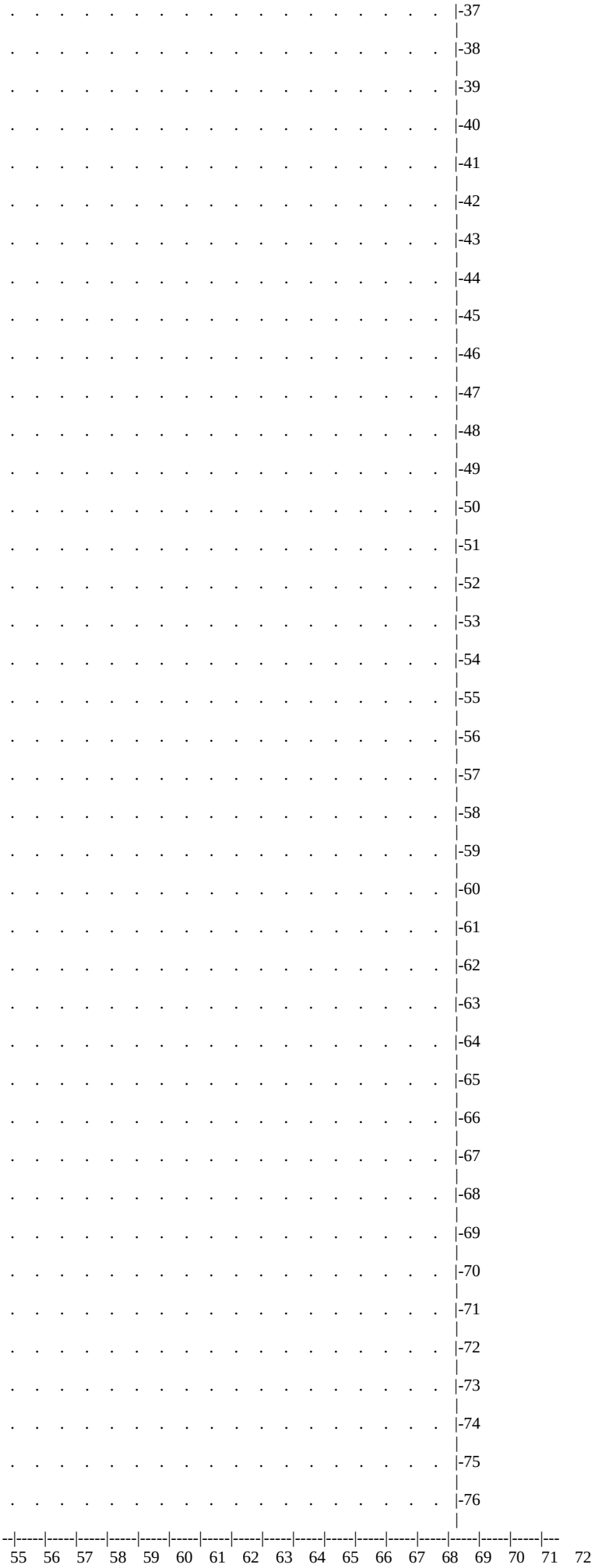
-37
-38
-39
-40
-41
-42
-43
-44
-45
-46
-47
-48
-49
-50
-51
-52
-53
-54
-55
-56
-57
-58
-59
-60
-61
-62
-63
-64
-65
-66
-67
-68
-69
-70
-71
-72
-73
-74
-75
-76
55 56 57 58 59 60 61 62 63 64 65 66 67 68 69 70 71 72
73 74 75 76

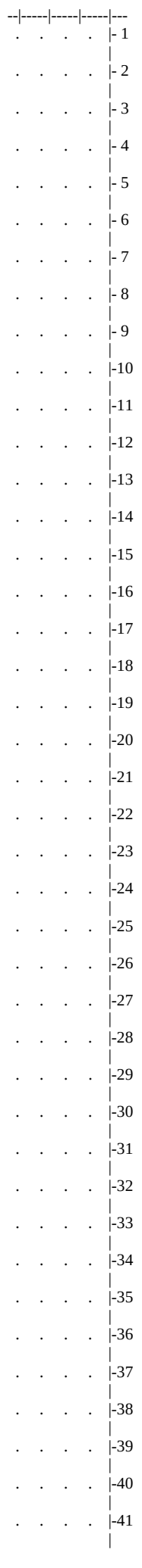
1
2
3
4
5
6
7
8
9
10
11
12
13
14
15
16
17
18
19
20
21
22
23
24
25
26
27
28
29
30
31
32
33
34
35
36
37
38
39
40
41

```
 .  .  .  .  |-42
             |
 .  .  .  .  |-43
             |
 .  .  .  .  |-44
             |
 .  .  .  .  |-45
             |
 .  .  .  .  |-46
             |
 .  .  .  .  |-47
             |
 .  .  .  .  |-48
             |
 .  .  .  .  |-49
             |
 .  .  .  .  |-50
             |
 .  .  .  .  |-51
             |
 .  .  .  .  |-52
             |
 .  .  .  .  |-53
             |
 .  .  .  .  |-54
             |
 .  .  .  .  |-55
             |
 .  .  .  .  |-56
             |
 .  .  .  .  |-57
             |
 .  .  .  .  |-58
             |
 .  .  .  .  |-59
             |
 .  .  .  .  |-60
             |
 .  .  .  .  |-61
             |
 .  .  .  .  |-62
             |
 .  .  .  .  |-63
             |
 .  .  .  .  |-64
             |
 .  .  .  .  |-65
             |
 .  .  .  .  |-66
             |
 .  .  .  .  |-67
             |
 .  .  .  .  |-68
             |
 .  .  .  .  |-69
             |
 .  .  .  .  |-70
             |
 .  .  .  .  |-71
             |
 .  .  .  .  |-72
             |
 .  .  .  .  |-73
             |
 .  .  .  .  |-74
             |
 .  .  .  .  |-75
             |
 .  .  .  .  |-76
             |
--|-----|-----|-----|---
  73    74    75    76
```

В целом по расчетному прямоугольнику:
Максимальная концентрация ---------> См = 0.2819058 долей ПДКмр
= 0.0042286 мг/м3
Достигается в точке с координатами: Хм = 8000.0 м
(X-столбец 41, Y-строка 34) Yм = 8400.0 м
При опасном направлении ветра : 199 град.
и "опасной" скорости ветра : 3.30 м/с

8. Результаты расчета по жилой застройке.
ПК ЭРА v3.0. Модель: МРК-2014
Город :012 Шетский район.
Объект :0001 Месторождение "Шойынтас" ТОО "Металлтерминалсервис".
Вар.расч. :1 Расч.год: 2024 (СП) Расчет проводился 09.02.2023 15:34
Примесь :0203 - Хром /в пересчете на хром (VI) оксид/ (Хром шестивалентный) (647)
ПДКм.р для примеси 0203 = 0.015 мг/м3 (=10ПДКс.с.)

Расчет проводился по всем жилым зонам внутри расч. прямоугольника 001
Всего просчитано точек: 91
Фоновая концентрация не задана
Направление ветра: автоматический поиск опасного направления от 0 до 360 град.
Скорость ветра: автоматический поиск опасной скорости от 0.5 до 9.0(Uмр) м/с

Расшифровка_обозначений
| Qc - суммарная концентрация [доли ПДК] |
| Cc - суммарная концентрация [мг/м.куб] |
| Фоп- опасное направл. ветра [угл. град.] |
| Uоп- опасная скорость ветра [м/с] |
| -Если в расчете один источник, то его вклад и код не печатаются|

y=	7614:	7657:	7807:	7857:	8000:	8057:	8193:	8257:	8386:	8457:	8579:	8657:	8772:	8857:	8965:
x=	9:	9:	9:	9:	9:	9:	9:	9:	9:	9:	9:	9:	9:	9:	9:

y=	9057:	9158:	9257:	9351:	9457:	9544:	9657:	9737:	9713:	7496:	9657:	9642:	7476:	7657:	7857:
x=	9:	9:	9:	9:	9:	9:	9:	9:	24:	72:	149:	182:	197:	209:	209:

y=	8057:	8257:	8457:	8657:	8857:	9057:	9257:	9457:	7457:	9572:	7609:	7657:	7857:	8057:	8257:
x=	209:	209:	209:	209:	209:	209:	209:	209:	323:	339:	397:	409:	409:	409:	409:
Qc :	0.000:	0.000:	0.000:	0.000:	0.000:	0.000:	0.000:	0.000:	0.000:	0.000:	0.000:	0.000:	0.000:	0.000:	0.000:
Cc :	0.000:	0.000:	0.000:	0.000:	0.000:	0.000:	0.000:	0.000:	0.000:	0.000:	0.000:	0.000:	0.000:	0.000:	0.000:

y=	8457:	8657:	8857:	9057:	9257:	9457:	7657:	7761:	9540:	7857:	7913:	8050:	8057:	9509:	8257:
x=	409:	409:	409:	409:	409:	409:	420:	470:	473:	516:	543:	594:	597:	606:	609:
Qc :	0.000:	0.000:	0.000:	0.000:	0.000:	0.000:	0.000:	0.000:	0.000:	0.000:	0.000:	0.000:	0.000:	0.000:	0.000:
Cc :	0.000:	0.000:	0.000:	0.000:	0.000:	0.000:	0.000:	0.000:	0.000:	0.000:	0.000:	0.000:	0.000:	0.000:	0.000:

y=	8457:	8657:	8857:	9057:	9257:	9457:	8188:	8257:	9477:	8353:	9457:	8457:	8657:	8857:	9057:
x=	609:	609:	609:	609:	609:	609:	645:	686:	740:	744:	784:	806:	809:	809:	809:
Qc :	0.000:	0.000:	0.000:	0.000:	0.000:	0.000:	0.000:	0.000:	0.000:	0.000:	0.000:	0.000:	0.000:	0.000:	0.000:
Cc :	0.000:	0.000:	0.000:	0.000:	0.000:	0.000:	0.000:	0.000:	0.000:	0.000:	0.000:	0.000:	0.000:	0.000:	0.000:

y=	9257:	8518:	9422:	8657:	8660:	8801:	8857:	9367:	8943:	9057:	9257:	9057:	9285:	9072:	9257:
x=	809:	842:	858:	891:	892:	942:	961:	976:	991:	1009:	1009:	1081:	1086:	1094:	1123:
Qc :	0.000:	0.000:	0.000:	0.000:	0.000:	0.000:	0.000:	0.000:	0.000:	0.000:	0.000:	0.000:	0.000:	0.000:	0.000:
Cc :	0.000:	0.000:	0.000:	0.000:	0.000:	0.000:	0.000:	0.000:	0.000:	0.000:	0.000:	0.000:	0.000:	0.000:	0.000:

y=	9202:
x=	1196:
Qc :	0.000:
Cc :	0.000:

Координаты точки : X= 1196.0 м, Y= 9202.0 м

Максимальная суммарная концентрация | Cs= 0.0000662 доли ПДКмр|
| 0.0000010 мг/м3 |

Достигается при опасном направлении 97 град.
и скорости ветра 9.00 м/с
Всего источников: 1. В таблице заказано вкладчиков не более чем с 95% вклада

ВКЛАДЫ_ИСТОЧНИКОВ

Ном.	Код	Тип	Выброс	Вклад	Вклад в%	Сум. %	Коэф.влияния
	<Об-П>-<Ис>		M-(Mq)	C[доли ПДК]			b=C/M
1	000101 6007	П1	0.00057000	0.000066	100.0	100.0	0.116218619
		В сумме =		0.000066	100.0		

3. Исходные параметры источников.
ПК ЭРА v3.0. Модель: МРК-2014
Город :012 Шетский район.
Объект :0001 Месторождение "Шойынтас" ТОО "Металлтерминалсервис".
Вар.расч. :1 Расч.год: 2024 (СП) Расчет проводился 09.02.2023 15:34
Примесь :0301 - Азота (IV) диоксид (Азота диоксид) (4)
ПДКм.р для примеси 0301 = 0.2 мг/м3

Коэффициент рельефа (КР): индивидуальный с источников
Коэффициент оседания (F): индивидуальный с источников

Код	Тип	H	D	Wo	V1	T	X1	Y1	X2	Y2	Alf	F	KP	Ди	Выброс
<Об-П>-<Ис>		м	м	м/с	м3/с	градС	м	м	м	м					гр.					г/с
000101 6007	П1	2.0				0.0	7976	8332	12	12	0	1.0	1.000	0	0.0027000
000101 6008	П1	2.0				0.0	8022	8292	12	9	0	1.0	1.000	0	0.0744200
000101 6025	П1	2.0				0.0	7483	8162	1	1	0	1.0	1.000	0	0.4610000
000101 6026	П1	2.0				0.0	10149	8443	1	1	0	1.0	1.000	0	0.1050000

4. Расчетные параметры См,Uм,Xм
ПК ЭРА v3.0. Модель: МРК-2014
Город :012 Шетский район.
Объект :0001 Месторождение "Шойынтас" ТОО "Металлтерминалсервис".
Вар.расч. :1 Расч.год: 2024 (СП) Расчет проводился 09.02.2023 15:34
Сезон :ЛЕТО (температура воздуха 20.4 град.С)
Примесь :0301 - Азота (IV) диоксид (Азота диоксид) (4)
ПДКм.р для примеси 0301 = 0.2 мг/м3

| - Для линейных и площадных источников выброс является суммарным по всей площади, а Cm - концентрация одиночного источника, расположенного в центре симметрии, с суммарным M |

Источники | Их расчетные параметры

Номер	Код	M	Тип	Cm	Um	Xm
п/п	<об-п>-<ис>			[доли ПДК]	[м/с]	[м]
1	000101 6007	0.002700	П1	0.482173	0.50	11.4
2	000101 6008	0.074420	П1	13.290116	0.50	11.4
3	000101 6025	0.461000	П1	82.326584	0.50	11.4
4	000101 6026	0.105000	П1	18.751173	0.50	11.4

Суммарный Mq = 0.643120 г/с
Сумма См по всем источникам = 114.850052 долей ПДК
Средневзвешенная опасная скорость ветра = 0.50 м/с

5. Управляющие параметры расчета
ПК ЭРА v3.0. Модель: МРК-2014
Город :012 Шетский район.
Объект :0001 Месторождение "Шойынтас" ТОО "Металлтерминалсервис".
Вар.расч. :1 Расч.год: 2024 (СП) Расчет проводился 09.02.2023 15:34
Сезон :ЛЕТО (температура воздуха 20.4 град.С)
Примесь :0301 - Азота (IV) диоксид (Азота диоксид) (4)
ПДКм.р для примеси 0301 = 0.2 мг/м3

Фоновая концентрация не задана

Расчет по прямоугольнику 001 : 15000x15000 с шагом 200
Расчет по территории жилой застройки. Покрытие РП 001
Направление ветра: автоматический поиск опасного направления от 0 до 360 град.
Скорость ветра: автоматический поиск опасной скорости от 0.5 до 9.0(Uмр) м/с
Средневзвешенная опасная скорость ветра Uсв= 0.5 м/с

6. Результаты расчета в виде таблицы.
ПК ЭРА v3.0. Модель: МРК-2014

Город :012 Шетский район.
Объект :0001 Месторождение "Шойынтас" ТОО "Металлтерминалсервис".
Вар.расч. :1 Расч.год: 2024 (СП) Расчет проводился 09.02.2023 15:34
Примесь :0301 - Азота (IV) диоксид (Азота диоксид) (4)
ПДКм.р для примеси 0301 = 0.2 мг/м3

Расчет проводился на прямоугольнике 1
с параметрами: координаты центра X= 7500, Y= 7500
размеры: длина(по X)= 15000, ширина(по Y)= 15000, шаг сетки= 200
Фоновая концентрация не задана
Направление ветра: автоматический поиск опасного направления от 0 до 360 град.
Скорость ветра: автоматический поиск опасной скорости от 0.5 до 9.0(Uмр) м/с

_____Расшифровка_обозначений_____
| Qc - суммарная концентрация [доли ПДК] |
| Cc - суммарная концентрация [мг/м.куб] |
| Фоп- опасное направл. ветра [угл. град.] |
| Uоп- опасная скорость ветра [м/с] |
| Ви - вклад ИСТОЧНИКА в Qc [доли ПДК] |
| Ки - код источника для верхней строки Ви |
|~~~~~~~~~ ~~~~~~~~~~~~~|
| -Если в строке Cmax=< 0.05 ПДК, то Фоп,Uоп,Ви,Ки не печатаются |
~~~~~~

y= 15000 : Y-строка 1 Cmax= 0.026 долей ПДК (x= 7800.0; напр.ветра=182)

x=	0 :	200:	400:	600:	800:	1000:	1200:	1400:	1600:	1800:	2000:	2200:	2400:	2600:	2800:	3000:
Qc :	0.012:	0.012:	0.013:	0.013:	0.014:	0.014:	0.015:	0.015:	0.016:	0.016:	0.017:	0.017:	0.018:	0.018:	0.019:	0.019:
Cc :	0.002:	0.002:	0.003:	0.003:	0.003:	0.003:	0.003:	0.003:	0.003:	0.003:	0.003:	0.003:	0.004:	0.004:	0.004:	0.004:

x=	3200:	3400:	3600:	3800:	4000:	4200:	4400:	4600:	4800:	5000:	5200:	5400:	5600:	5800:	6000:	6200:
Qc :	0.020:	0.020:	0.021:	0.022:	0.022:	0.023:	0.023:	0.024:	0.024:	0.025:	0.025:	0.025:	0.025:	0.026:	0.026:	0.026:
Cc :	0.004:	0.004:	0.004:	0.004:	0.004:	0.005:	0.005:	0.005:	0.005:	0.005:	0.005:	0.005:	0.005:	0.005:	0.005:	0.005:

x=	6400:	6600:	6800:	7000:	7200:	7400:	7600:	7800:	8000:	8200:	8400:	8600:	8800:	9000:	9200:	9400:
Qc :	0.026:	0.026:	0.026:	0.026:	0.026:	0.026:	0.026:	0.026:	0.026:	0.026:	0.026:	0.026:	0.026:	0.026:	0.026:	0.026:
Cc :	0.005:	0.005:	0.005:	0.005:	0.005:	0.005:	0.005:	0.005:	0.005:	0.005:	0.005:	0.005:	0.005:	0.005:	0.005:	0.005:

x=	9600:	9800:	10000:	10200:	10400:	10600:	10800:	11000:	11200:	11400:	11600:	11800:	12000:	12200:	12400:	12600:
Qc :	0.025:	0.025:	0.025:	0.025:	0.024:	0.024:	0.023:	0.023:	0.022:	0.021:	0.021:	0.020:	0.020:	0.019:	0.019:	0.018:
Cc :	0.005:	0.005:	0.005:	0.005:	0.005:	0.005:	0.005:	0.005:	0.004:	0.004:	0.004:	0.004:	0.004:	0.004:	0.004:	0.004:

x=	12800:	13000:	13200:	13400:	13600:	13800:	14000:	14200:	14400:	14600:	14800:	15000:
Qc :	0.017:	0.017:	0.016:	0.016:	0.015:	0.015:	0.015:	0.014:	0.014:	0.013:	0.013:	0.013:
Cc :	0.003:	0.003:	0.003:	0.003:	0.003:	0.003:	0.003:	0.003:	0.003:	0.003:	0.003:	0.003:

y= 14800 : Y-строка 2 Cmax= 0.027 долей ПДК (x= 7800.0; напр.ветра=182)

x=	0 :	200:	400:	600:	800:	1000:	1200:	1400:	1600:	1800:	2000:	2200:	2400:	2600:	2800:	3000:
Qc :	0.013:	0.013:	0.013:	0.014:	0.014:	0.015:	0.015:	0.016:	0.016:	0.017:	0.017:	0.018:	0.018:	0.019:	0.020:	0.020:
Cc :	0.003:	0.003:	0.003:	0.003:	0.003:	0.003:	0.003:	0.003:	0.003:	0.003:	0.003:	0.004:	0.004:	0.004:	0.004:	0.004:

x=	3200:	3400:	3600:	3800:	4000:	4200:	4400:	4600:	4800:	5000:	5200:	5400:	5600:	5800:	6000:	6200:
Qc :	0.021:	0.021:	0.022:	0.023:	0.023:	0.024:	0.025:	0.025:	0.025:	0.025:	0.026:	0.026:	0.026:	0.026:	0.027:	0.027:
Cc :	0.004:	0.004:	0.004:	0.005:	0.005:	0.005:	0.005:	0.005:	0.005:	0.005:	0.005:	0.005:	0.005:	0.005:	0.005:	0.005:

x=	6400:	6600:	6800:	7000:	7200:	7400:	7600:	7800:	8000:	8200:	8400:	8600:	8800:	9000:	9200:	9400:
Qc :	0.027:	0.027:	0.027:	0.027:	0.027:	0.027:	0.027:	0.027:	0.027:	0.027:	0.027:	0.027:	0.027:	0.027:	0.027:	0.026:
Cc :	0.005:	0.005:	0.005:	0.005:	0.005:	0.005:	0.005:	0.005:	0.005:	0.005:	0.005:	0.005:	0.005:	0.005:	0.005:	0.005:
~~~~~~

x= 9600: 9800: 10000: 10200: 10400: 10600: 10800: 11000: 11200: 11400: 11600: 11800: 12000: 12200: 12400: 12600:
----------:------:------:------:------:------:------:------:------:------:------:------:------:------:------:------:
Qc : 0.026: 0.026: 0.026: 0.026: 0.025: 0.025: 0.024: 0.024: 0.023: 0.023: 0.022: 0.021: 0.021: 0.020: 0.019: 0.019:
Cc : 0.005: 0.005: 0.005: 0.005: 0.005: 0.005: 0.005: 0.005: 0.005: 0.005: 0.004: 0.004: 0.004: 0.004: 0.004: 0.004:
~~~~~~
~~~~~~~~
----____
x= 12800: 13000: 13200: 13400: 13600: 13800: 14000: 14200: 14400: 14600: 14800: 15000:
----------:------:------:------:------:------:------:------:------:------:------:------:
Qc : 0.018: 0.018: 0.017: 0.017: 0.016: 0.016: 0.015: 0.015: 0.014: 0.014: 0.013: 0.013:
Cc : 0.004: 0.004: 0.003: 0.003: 0.003: 0.003: 0.003: 0.003: 0.003: 0.003: 0.003: 0.003:
~~~~~~
____
y= 14600 : Y-строка 3 Cmax= 0.028 долей ПДК (x= 7800.0; напр.ветра=182)
----------:____
x=   0 : 200: 400: 600: 800: 1000: 1200: 1400: 1600: 1800: 2000: 2200: 2400: 2600: 2800: 3000:
----------:------:------:------:------:------:------:------:------:------:------:------:------:------:------:------:
Qc : 0.013: 0.013: 0.014: 0.014: 0.015: 0.015: 0.016: 0.016: 0.017: 0.017: 0.018: 0.019: 0.019: 0.020: 0.020: 0.021:
Cc : 0.003: 0.003: 0.003: 0.003: 0.003: 0.003: 0.003: 0.003: 0.003: 0.003: 0.004: 0.004: 0.004: 0.004: 0.004: 0.004:
~~~~~~
~~~~~~~~
----____
x= 3200: 3400: 3600: 3800: 4000: 4200: 4400: 4600: 4800: 5000: 5200: 5400: 5600: 5800: 6000: 6200:
----------:------:------:------:------:------:------:------:------:------:------:------:------:------:------:------:
Qc : 0.022: 0.023: 0.023: 0.024: 0.025: 0.025: 0.025: 0.026: 0.026: 0.026: 0.026: 0.027: 0.027: 0.027: 0.027: 0.028:
Cc : 0.004: 0.005: 0.005: 0.005: 0.005: 0.005: 0.005: 0.005: 0.005: 0.005: 0.005: 0.005: 0.005: 0.005: 0.005: 0.006:
~~~~~~
~~~~~~~~
----____
x= 6400: 6600: 6800: 7000: 7200: 7400: 7600: 7800: 8000: 8200: 8400: 8600: 8800: 9000: 9200: 9400:
----------:------:------:------:------:------:------:------:------:------:------:------:------:------:------:------:
Qc : 0.028: 0.028: 0.028: 0.028: 0.028: 0.028: 0.028: 0.028: 0.028: 0.028: 0.028: 0.028: 0.028: 0.028: 0.027: 0.027:
Cc : 0.006: 0.006: 0.006: 0.006: 0.006: 0.006: 0.006: 0.006: 0.006: 0.006: 0.006: 0.006: 0.006: 0.006: 0.005: 0.005:
~~~~~~
~~~~~~~~
----____
x= 9600: 9800: 10000: 10200: 10400: 10600: 10800: 11000: 11200: 11400: 11600: 11800: 12000: 12200: 12400: 12600:
----------:------:------:------:------:------:------:------:------:------:------:------:------:------:------:------:
Qc : 0.027: 0.027: 0.027: 0.026: 0.026: 0.026: 0.025: 0.025: 0.024: 0.024: 0.023: 0.022: 0.022: 0.021: 0.020: 0.020:
Cc : 0.005: 0.005: 0.005: 0.005: 0.005: 0.005: 0.005: 0.005: 0.005: 0.005: 0.005: 0.004: 0.004: 0.004: 0.004: 0.004:
~~~~~~
~~~~~~~~
----____
x= 12800: 13000: 13200: 13400: 13600: 13800: 14000: 14200: 14400: 14600: 14800: 15000:
----------:------:------:------:------:------:------:------:------:------:------:------:
Qc : 0.019: 0.018: 0.018: 0.017: 0.017: 0.016: 0.016: 0.015: 0.015: 0.014: 0.014: 0.014:
Cc : 0.004: 0.004: 0.004: 0.003: 0.003: 0.003: 0.003: 0.003: 0.003: 0.003: 0.003: 0.003:
~~~~~~
____
y= 14400 : Y-строка 4 Cmax= 0.029 долей ПДК (x= 8000.0; напр.ветра=184)
----------:____
x=   0 : 200: 400: 600: 800: 1000: 1200: 1400: 1600: 1800: 2000: 2200: 2400: 2600: 2800: 3000:
----------:------:------:------:------:------:------:------:------:------:------:------:------:------:------:------:
Qc : 0.013: 0.014: 0.014: 0.015: 0.015: 0.016: 0.016: 0.017: 0.017: 0.018: 0.019: 0.019: 0.020: 0.021: 0.021: 0.022:
Cc : 0.003: 0.003: 0.003: 0.003: 0.003: 0.003: 0.003: 0.003: 0.003: 0.004: 0.004: 0.004: 0.004: 0.004: 0.004: 0.004:
~~~~~~
~~~~~~~~
----____
x= 3200: 3400: 3600: 3800: 4000: 4200: 4400: 4600: 4800: 5000: 5200: 5400: 5600: 5800: 6000: 6200:
----------:------:------:------:------:------:------:------:------:------:------:------:------:------:------:------:
Qc : 0.023: 0.024: 0.024: 0.025: 0.025: 0.026: 0.026: 0.026: 0.027: 0.027: 0.027: 0.028: 0.028: 0.028: 0.028: 0.028:
Cc : 0.005: 0.005: 0.005: 0.005: 0.005: 0.005: 0.005: 0.005: 0.005: 0.005: 0.005: 0.006: 0.006: 0.006: 0.006: 0.006:
~~~~~~
~~~~~~~~
----____
x= 6400: 6600: 6800: 7000: 7200: 7400: 7600: 7800: 8000: 8200: 8400: 8600: 8800: 9000: 9200: 9400:
----------:------:------:------:------:------:------:------:------:------:------:------:------:------:------:------:
Qc : 0.029: 0.029: 0.029: 0.029: 0.029: 0.029: 0.029: 0.029: 0.029: 0.029: 0.029: 0.029: 0.029: 0.029: 0.028: 0.028:
Cc : 0.006: 0.006: 0.006: 0.006: 0.006: 0.006: 0.006: 0.006: 0.006: 0.006: 0.006: 0.006: 0.006: 0.006: 0.006: 0.006:
~~~~~~
~~~~~~~~
----____
x= 9600: 9800: 10000: 10200: 10400: 10600: 10800: 11000: 11200: 11400: 11600: 11800: 12000: 12200: 12400: 12600:
----------:------:------:------:------:------:------:------:------:------:------:------:------:------:------:------:
Qc : 0.028: 0.028: 0.027: 0.027: 0.027: 0.026: 0.026: 0.026: 0.025: 0.025: 0.024: 0.023: 0.023: 0.022: 0.021: 0.021:
Cc : 0.006: 0.006: 0.005: 0.005: 0.005: 0.005: 0.005: 0.005: 0.005: 0.005: 0.005: 0.005: 0.005: 0.004: 0.004: 0.004:
~~~~~~
~~~~~~~~
----____
x= 12800: 13000: 13200: 13400: 13600: 13800: 14000: 14200: 14400: 14600: 14800: 15000:
----------:------:------:------:------:------:------:------:------:------:------:------:
Qc : 0.020: 0.019: 0.019: 0.018: 0.017: 0.017: 0.016: 0.016: 0.015: 0.015: 0.014: 0.014:
Cc : 0.004: 0.004: 0.004: 0.004: 0.003: 0.003: 0.003: 0.003: 0.003: 0.003: 0.003: 0.003:

~~~~~~
____
y= 14200 : Y-строка 5 Cmax= 0.030 долей ПДК (x= 7400.0; напр.ветра=179)
----------:____
x= 0 : 200: 400: 600: 800: 1000: 1200: 1400: 1600: 1800: 2000: 2200: 2400: 2600: 2800: 3000:
----------:------:------:------:------:------:------:------:------:------:------:------:------:------:------:------:
Qc : 0.014: 0.014: 0.015: 0.015: 0.016: 0.016: 0.017: 0.018: 0.018: 0.019: 0.020: 0.020: 0.021: 0.022: 0.022: 0.023:
Cc : 0.003: 0.003: 0.003: 0.003: 0.003: 0.003: 0.003: 0.004: 0.004: 0.004: 0.004: 0.004: 0.004: 0.004: 0.004: 0.005:
~~~~~~
----____
x= 3200: 3400: 3600: 3800: 4000: 4200: 4400: 4600: 4800: 5000: 5200: 5400: 5600: 5800: 6000: 6200:
----------:------:------:------:------:------:------:------:------:------:------:------:------:------:------:------:
Qc : 0.024: 0.025: 0.025: 0.026: 0.026: 0.026: 0.027: 0.027: 0.027: 0.028: 0.028: 0.028: 0.029: 0.029: 0.029: 0.030:
Cc : 0.005: 0.005: 0.005: 0.005: 0.005: 0.005: 0.005: 0.005: 0.005: 0.006: 0.006: 0.006: 0.006: 0.006: 0.006: 0.006:
~~~~~~
----____
x= 6400: 6600: 6800: 7000: 7200: 7400: 7600: 7800: 8000: 8200: 8400: 8600: 8800: 9000: 9200: 9400:
----------:------:------:------:------:------:------:------:------:------:------:------:------:------:------:------:
Qc : 0.030: 0.030: 0.030: 0.030: 0.030: 0.030: 0.030: 0.030: 0.030: 0.030: 0.030: 0.030: 0.030: 0.030: 0.029: 0.029:
Cc : 0.006: 0.006: 0.006: 0.006: 0.006: 0.006: 0.006: 0.006: 0.006: 0.006: 0.006: 0.006: 0.006: 0.006: 0.006: 0.006:
~~~~~~
----____
x= 9600: 9800: 10000: 10200: 10400: 10600: 10800: 11000: 11200: 11400: 11600: 11800: 12000: 12200: 12400: 12600:
----------:------:------:------:------:------:------:------:------:------:------:------:------:------:------:------:
Qc : 0.029: 0.028: 0.028: 0.028: 0.027: 0.027: 0.027: 0.026: 0.026: 0.026: 0.025: 0.025: 0.024: 0.023: 0.022: 0.021:
Cc : 0.006: 0.006: 0.006: 0.006: 0.005: 0.005: 0.005: 0.005: 0.005: 0.005: 0.005: 0.005: 0.005: 0.005: 0.004: 0.004:
~~~~~~
----____
x= 12800: 13000: 13200: 13400: 13600: 13800: 14000: 14200: 14400: 14600: 14800: 15000:
----------:------:------:------:------:------:------:------:------:------:------:------:
Qc : 0.021: 0.020: 0.019: 0.019: 0.018: 0.017: 0.017: 0.016: 0.016: 0.015: 0.015: 0.014:
Cc : 0.004: 0.004: 0.004: 0.004: 0.004: 0.003: 0.003: 0.003: 0.003: 0.003: 0.003: 0.003:
~~~~~~
____
y= 14000 : Y-строка 6 Cmax= 0.032 долей ПДК (x= 7600.0; напр.ветра=181)
----------:____
x= 0 : 200: 400: 600: 800: 1000: 1200: 1400: 1600: 1800: 2000: 2200: 2400: 2600: 2800: 3000:
----------:------:------:------:------:------:------:------:------:------:------:------:------:------:------:------:
Qc : 0.014: 0.015: 0.015: 0.016: 0.016: 0.017: 0.018: 0.018: 0.019: 0.020: 0.020: 0.021: 0.022: 0.023: 0.024: 0.024:
Cc : 0.003: 0.003: 0.003: 0.003: 0.003: 0.003: 0.004: 0.004: 0.004: 0.004: 0.004: 0.004: 0.004: 0.005: 0.005: 0.005:
~~~~~~
----____
x= 3200: 3400: 3600: 3800: 4000: 4200: 4400: 4600: 4800: 5000: 5200: 5400: 5600: 5800: 6000: 6200:
----------:------:------:------:------:------:------:------:------:------:------:------:------:------:------:------:
Qc : 0.025: 0.025: 0.026: 0.026: 0.027: 0.027: 0.027: 0.028: 0.028: 0.029: 0.029: 0.029: 0.030: 0.030: 0.030: 0.031:
Cc : 0.005: 0.005: 0.005: 0.005: 0.005: 0.005: 0.005: 0.006: 0.006: 0.006: 0.006: 0.006: 0.006: 0.006: 0.006: 0.006:
~~~~~~
----____
x= 6400: 6600: 6800: 7000: 7200: 7400: 7600: 7800: 8000: 8200: 8400: 8600: 8800: 9000: 9200: 9400:
----------:------:------:------:------:------:------:------:------:------:------:------:------:------:------:------:
Qc : 0.031: 0.031: 0.031: 0.031: 0.031: 0.031: 0.032: 0.031: 0.031: 0.031: 0.031: 0.031: 0.031: 0.031: 0.030: 0.030:
Cc : 0.006: 0.006: 0.006: 0.006: 0.006: 0.006: 0.006: 0.006: 0.006: 0.006: 0.006: 0.006: 0.006: 0.006: 0.006: 0.006:
~~~~~~
----____
x= 9600: 9800: 10000: 10200: 10400: 10600: 10800: 11000: 11200: 11400: 11600: 11800: 12000: 12200: 12400: 12600:
----------:------:------:------:------:------:------:------:------:------:------:------:------:------:------:------:
Qc : 0.030: 0.030: 0.029: 0.029: 0.028: 0.028: 0.028: 0.027: 0.027: 0.026: 0.026: 0.025: 0.025: 0.024: 0.023: 0.022:
Cc : 0.006: 0.006: 0.006: 0.006: 0.006: 0.006: 0.006: 0.005: 0.005: 0.005: 0.005: 0.005: 0.005: 0.005: 0.005: 0.004:
~~~~~~
----____
x= 12800: 13000: 13200: 13400: 13600: 13800: 14000: 14200: 14400: 14600: 14800: 15000:
----------:------:------:------:------:------:------:------:------:------:------:------:
Qc : 0.022: 0.021: 0.020: 0.019: 0.019: 0.018: 0.017: 0.017: 0.016: 0.016: 0.015: 0.015:
Cc : 0.004: 0.004: 0.004: 0.004: 0.004: 0.004: 0.003: 0.003: 0.003: 0.003: 0.003: 0.003:
~~~~~~
____
y= 13800 : Y-строка 7 Cmax= 0.033 долей ПДК (x= 7600.0; напр.ветра=181)
----------:____
x= 0 : 200: 400: 600: 800: 1000: 1200: 1400: 1600: 1800: 2000: 2200: 2400: 2600: 2800: 3000:
----------:------:------:------:------:------:------:------:------:------:------:------:------:------:------:------:
Qc : 0.015: 0.015: 0.016: 0.016: 0.017: 0.018: 0.018: 0.019: 0.020: 0.020: 0.021: 0.022: 0.023: 0.024: 0.025: 0.025:
Cc : 0.003: 0.003: 0.003: 0.003: 0.003: 0.004: 0.004: 0.004: 0.004: 0.004: 0.004: 0.004: 0.005: 0.005: 0.005: 0.005:
~~~~~~
----____

```
 x=   3200:  3400:  3600:  3800:  4000:  4200:  4400:  4600:  4800:  5000:  5200:  5400:  5600:  5800:  6000:  6200:
----------:------:------:------:------:------:------:------:------:------:------:------:------:------:------:------:
Qc : 0.026: 0.026: 0.027: 0.027: 0.027: 0.028: 0.028: 0.029: 0.029: 0.030: 0.030: 0.030: 0.031: 0.031: 0.032: 0.032:
Cc : 0.005: 0.005: 0.005: 0.005: 0.005: 0.006: 0.006: 0.006: 0.006: 0.006: 0.006: 0.006: 0.006: 0.006: 0.006: 0.006:
~~~~~~~~~~~~~~~~~~~~~~~~~~~~~~~~~~~~~~~~~~~~~~~~~~~~~~~~~~~~~~~~~~~~~~~~~~~~~~~~~~~~~~~~~~~~~~~~~~~~~~~~~~~~~~~~~~~~~~~
~~~~~~~~
----________________________________________________________________________________________________________________
 x=   6400:  6600:  6800:  7000:  7200:  7400:  7600:  7800:  8000:  8200:  8400:  8600:  8800:  9000:  9200:  9400:
----------:------:------:------:------:------:------:------:------:------:------:------:------:------:------:------:
Qc : 0.032: 0.032: 0.032: 0.033: 0.033: 0.033: 0.033: 0.033: 0.033: 0.033: 0.032: 0.032: 0.032: 0.032: 0.032: 0.031:
Cc : 0.006: 0.006: 0.006: 0.007: 0.007: 0.007: 0.007: 0.007: 0.007: 0.007: 0.006: 0.006: 0.006: 0.006: 0.006: 0.006:
~~~~~~~~~~~~~~~~~~~~~~~~~~~~~~~~~~~~~~~~~~~~~~~~~~~~~~~~~~~~~~~~~~~~~~~~~~~~~~~~~~~~~~~~~~~~~~~~~~~~~~~~~~~~~~~~~~~~~~~
~~~~~~~~
----________________________________________________________________________________________________________________
 x=   9600:  9800: 10000: 10200: 10400: 10600: 10800: 11000: 11200: 11400: 11600: 11800: 12000: 12200: 12400: 12600:
----------:------:------:------:------:------:------:------:------:------:------:------:------:------:------:------:
Qc : 0.031: 0.031: 0.030: 0.030: 0.029: 0.029: 0.028: 0.028: 0.027: 0.027: 0.027: 0.026: 0.026: 0.025: 0.024: 0.023:
Cc : 0.006: 0.006: 0.006: 0.006: 0.006: 0.006: 0.006: 0.006: 0.005: 0.005: 0.005: 0.005: 0.005: 0.005: 0.005: 0.005:
~~~~~~~~~~~~~~~~~~~~~~~~~~~~~~~~~~~~~~~~~~~~~~~~~~~~~~~~~~~~~~~~~~~~~~~~~~~~~~~~~~~~~~~~~~~~~~~~~~~~~~~~~~~~~~~~~~~~~~~
~~~~~~~~
----________________________________________________________________________________
 x=  12800: 13000: 13200: 13400: 13600: 13800: 14000: 14200: 14400: 14600: 14800: 15000:
----------:------:------:------:------:------:------:------:------:------:------:------:
Qc : 0.023: 0.022: 0.021: 0.020: 0.019: 0.019: 0.018: 0.017: 0.017: 0.016: 0.016: 0.015:
Cc : 0.005: 0.004: 0.004: 0.004: 0.004: 0.004: 0.004: 0.003: 0.003: 0.003: 0.003: 0.003:
~~~~~~~~~~~~~~~~~~~~~~~~~~~~~~~~~~~~~~~~~~~~~~~~~~~~~~~~~~~~~~~~~~~~~~~~~~~~~~~~~~~~~~~~~~~~~~
__________
 y= 13600 : Y-строка  8  Cmax=  0.034 долей ПДК (x=  7800.0; напр.ветра=183)
----------:______________________________________________________________________________________________________
 x=     0 :   200:   400:   600:   800:  1000:  1200:  1400:  1600:  1800:  2000:  2200:  2400:  2600:  2800:  3000:
----------:------:------:------:------:------:------:------:------:------:------:------:------:------:------:------:
Qc : 0.015: 0.016: 0.016: 0.017: 0.017: 0.018: 0.019: 0.020: 0.020: 0.021: 0.022: 0.023: 0.024: 0.025: 0.025: 0.026:
Cc : 0.003: 0.003: 0.003: 0.003: 0.003: 0.004: 0.004: 0.004: 0.004: 0.004: 0.004: 0.005: 0.005: 0.005: 0.005: 0.005:
~~~~~~~~~~~~~~~~~~~~~~~~~~~~~~~~~~~~~~~~~~~~~~~~~~~~~~~~~~~~~~~~~~~~~~~~~~~~~~~~~~~~~~~~~~~~~~~~~~~~~~~~~~~~~~~~~~~~~~~
~~~~~~~~
----________________________________________________________________________________________________________________
 x=   3200:  3400:  3600:  3800:  4000:  4200:  4400:  4600:  4800:  5000:  5200:  5400:  5600:  5800:  6000:  6200:
----------:------:------:------:------:------:------:------:------:------:------:------:------:------:------:------:
Qc : 0.026: 0.027: 0.027: 0.028: 0.028: 0.029: 0.029: 0.030: 0.030: 0.031: 0.031: 0.031: 0.032: 0.032: 0.033: 0.033:
Cc : 0.005: 0.005: 0.005: 0.006: 0.006: 0.006: 0.006: 0.006: 0.006: 0.006: 0.006: 0.006: 0.006: 0.006: 0.007: 0.007:
~~~~~~~~~~~~~~~~~~~~~~~~~~~~~~~~~~~~~~~~~~~~~~~~~~~~~~~~~~~~~~~~~~~~~~~~~~~~~~~~~~~~~~~~~~~~~~~~~~~~~~~~~~~~~~~~~~~~~~~
~~~~~~~~
----________________________________________________________________________________________________________________
 x=   6400:  6600:  6800:  7000:  7200:  7400:  7600:  7800:  8000:  8200:  8400:  8600:  8800:  9000:  9200:  9400:
----------:------:------:------:------:------:------:------:------:------:------:------:------:------:------:------:
Qc : 0.033: 0.034: 0.034: 0.034: 0.034: 0.034: 0.034: 0.034: 0.034: 0.034: 0.034: 0.034: 0.033: 0.033: 0.033: 0.032:
Cc : 0.007: 0.007: 0.007: 0.007: 0.007: 0.007: 0.007: 0.007: 0.007: 0.007: 0.007: 0.007: 0.007: 0.007: 0.007: 0.006:
~~~~~~~~~~~~~~~~~~~~~~~~~~~~~~~~~~~~~~~~~~~~~~~~~~~~~~~~~~~~~~~~~~~~~~~~~~~~~~~~~~~~~~~~~~~~~~~~~~~~~~~~~~~~~~~~~~~~~~~
~~~~~~~~
----________________________________________________________________________________________________________________
 x=   9600:  9800: 10000: 10200: 10400: 10600: 10800: 11000: 11200: 11400: 11600: 11800: 12000: 12200: 12400: 12600:
----------:------:------:------:------:------:------:------:------:------:------:------:------:------:------:------:
Qc : 0.032: 0.032: 0.031: 0.031: 0.030: 0.030: 0.029: 0.029: 0.028: 0.028: 0.027: 0.027: 0.026: 0.026: 0.025: 0.024:
Cc : 0.006: 0.006: 0.006: 0.006: 0.006: 0.006: 0.006: 0.006: 0.006: 0.006: 0.005: 0.005: 0.005: 0.005: 0.005: 0.005:
~~~~~~~~~~~~~~~~~~~~~~~~~~~~~~~~~~~~~~~~~~~~~~~~~~~~~~~~~~~~~~~~~~~~~~~~~~~~~~~~~~~~~~~~~~~~~~~~~~~~~~~~~~~~~~~~~~~~~~~
~~~~~~~~
----________________________________________________________________________________
 x=  12800: 13000: 13200: 13400: 13600: 13800: 14000: 14200: 14400: 14600: 14800: 15000:
----------:------:------:------:------:------:------:------:------:------:------:------:
Qc : 0.024: 0.023: 0.022: 0.021: 0.020: 0.019: 0.019: 0.018: 0.017: 0.017: 0.016: 0.016:
Cc : 0.005: 0.005: 0.004: 0.004: 0.004: 0.004: 0.004: 0.004: 0.003: 0.003: 0.003: 0.003:
~~~~~~~~~~~~~~~~~~~~~~~~~~~~~~~~~~~~~~~~~~~~~~~~~~~~~~~~~~~~~~~~~~~~~~~~~~~~~~~~~~~~~~~~~~~~~~
__________
 y= 13400 : Y-строка  9  Cmax=  0.036 долей ПДК (x=  7800.0; напр.ветра=183)
----------:______________________________________________________________________________________________________
 x=     0 :   200:   400:   600:   800:  1000:  1200:  1400:  1600:  1800:  2000:  2200:  2400:  2600:  2800:  3000:
----------:------:------:------:------:------:------:------:------:------:------:------:------:------:------:------:
Qc : 0.015: 0.016: 0.017: 0.017: 0.018: 0.019: 0.020: 0.020: 0.021: 0.022: 0.023: 0.024: 0.025: 0.025: 0.026: 0.026:
Cc : 0.003: 0.003: 0.003: 0.003: 0.004: 0.004: 0.004: 0.004: 0.004: 0.004: 0.005: 0.005: 0.005: 0.005: 0.005: 0.005:
~~~~~~~~~~~~~~~~~~~~~~~~~~~~~~~~~~~~~~~~~~~~~~~~~~~~~~~~~~~~~~~~~~~~~~~~~~~~~~~~~~~~~~~~~~~~~~~~~~~~~~~~~~~~~~~~~~~~~~~
~~~~~~~~
----________________________________________________________________________________________________________________
 x=   3200:  3400:  3600:  3800:  4000:  4200:  4400:  4600:  4800:  5000:  5200:  5400:  5600:  5800:  6000:  6200:
----------:------:------:------:------:------:------:------:------:------:------:------:------:------:------:------:
Qc : 0.027: 0.027: 0.028: 0.028: 0.029: 0.030: 0.030: 0.031: 0.031: 0.032: 0.032: 0.033: 0.033: 0.034: 0.034: 0.034:
Cc : 0.005: 0.005: 0.006: 0.006: 0.006: 0.006: 0.006: 0.006: 0.006: 0.006: 0.006: 0.007: 0.007: 0.007: 0.007: 0.007:
~~~~~~~~~~~~~~~~~~~~~~~~~~~~~~~~~~~~~~~~~~~~~~~~~~~~~~~~~~~~~~~~~~~~~~~~~~~~~~~~~~~~~~~~~~~~~~~~~~~~~~~~~~~~~~~~~~~~~~~
~~~~~~~~
----________________________________________________________________________________________________________________
 x=   6400:  6600:  6800:  7000:  7200:  7400:  7600:  7800:  8000:  8200:  8400:  8600:  8800:  9000:  9200:  9400:
----------:------:------:------:------:------:------:------:------:------:------:------:------:------:------:------:
Qc : 0.035: 0.035: 0.035: 0.035: 0.035: 0.035: 0.036: 0.036: 0.036: 0.035: 0.035: 0.035: 0.035: 0.034: 0.034: 0.034:
Cc : 0.007: 0.007: 0.007: 0.007: 0.007: 0.007: 0.007: 0.007: 0.007: 0.007: 0.007: 0.007: 0.007: 0.007: 0.007: 0.007:
```

~~~~~~
~~~~~~~~
----____
x= 9600: 9800: 10000: 10200: 10400: 10600: 10800: 11000: 11200: 11400: 11600: 11800: 12000: 12200: 12400: 12600:
----------:------:------:------:------:------:------:------:------:------:------:------:------:------:------:------:
Qc : 0.033: 0.033: 0.032: 0.032: 0.031: 0.031: 0.030: 0.030: 0.029: 0.028: 0.028: 0.027: 0.027: 0.026: 0.026: 0.025:
Cc : 0.007: 0.007: 0.006: 0.006: 0.006: 0.006: 0.006: 0.006: 0.006: 0.006: 0.006: 0.005: 0.005: 0.005: 0.005: 0.005:
~~~~~~
~~~~~~~~
----____
x= 12800: 13000: 13200: 13400: 13600: 13800: 14000: 14200: 14400: 14600: 14800: 15000:
----------:------:------:------:------:------:------:------:------:------:------:------:
Qc : 0.025: 0.024: 0.023: 0.022: 0.021: 0.020: 0.019: 0.019: 0.018: 0.018: 0.017: 0.016:
Cc : 0.005: 0.005: 0.005: 0.004: 0.004: 0.004: 0.004: 0.004: 0.004: 0.004: 0.003: 0.003:
~~~~~~

____
y= 13200 : Y-строка 10 Cmax= 0.037 долей ПДК (x= 7800.0; напр.ветра=183)
----------:____
x=   0 :   200:   400:   600:   800: 1000: 1200: 1400: 1600: 1800: 2000: 2200: 2400: 2600: 2800: 3000:
----------:------:------:------:------:------:------:------:------:------:------:------:------:------:------:------:
Qc : 0.016: 0.017: 0.017: 0.018: 0.019: 0.019: 0.020: 0.021: 0.022: 0.023: 0.024: 0.025: 0.026: 0.026: 0.026: 0.027:
Cc : 0.003: 0.003: 0.003: 0.004: 0.004: 0.004: 0.004: 0.004: 0.004: 0.005: 0.005: 0.005: 0.005: 0.005: 0.005: 0.005:
~~~~~~
~~~~~~~~
----____
x= 3200: 3400: 3600: 3800: 4000: 4200: 4400: 4600: 4800: 5000: 5200: 5400: 5600: 5800: 6000: 6200:
----------:------:------:------:------:------:------:------:------:------:------:------:------:------:------:------:
Qc : 0.028: 0.028: 0.029: 0.029: 0.030: 0.030: 0.031: 0.032: 0.032: 0.033: 0.033: 0.034: 0.034: 0.035: 0.035: 0.036:
Cc : 0.006: 0.006: 0.006: 0.006: 0.006: 0.006: 0.006: 0.006: 0.006: 0.007: 0.007: 0.007: 0.007: 0.007: 0.007: 0.007:
~~~~~~
~~~~~~~~
----____
x= 6400: 6600: 6800: 7000: 7200: 7400: 7600: 7800: 8000: 8200: 8400: 8600: 8800: 9000: 9200: 9400:
----------:------:------:------:------:------:------:------:------:------:------:------:------:------:------:------:
Qc : 0.036: 0.036: 0.037: 0.037: 0.037: 0.037: 0.037: 0.037: 0.037: 0.037: 0.037: 0.036: 0.036: 0.036: 0.035: 0.035:
Cc : 0.007: 0.007: 0.007: 0.007: 0.007: 0.007: 0.007: 0.007: 0.007: 0.007: 0.007: 0.007: 0.007: 0.007: 0.007: 0.007:
~~~~~~
~~~~~~~~
----____
x= 9600: 9800: 10000: 10200: 10400: 10600: 10800: 11000: 11200: 11400: 11600: 11800: 12000: 12200: 12400: 12600:
----------:------:------:------:------:------:------:------:------:------:------:------:------:------:------:------:
Qc : 0.035: 0.034: 0.034: 0.033: 0.032: 0.032: 0.031: 0.031: 0.030: 0.029: 0.029: 0.028: 0.028: 0.027: 0.027: 0.026:
Cc : 0.007: 0.007: 0.007: 0.007: 0.006: 0.006: 0.006: 0.006: 0.006: 0.006: 0.006: 0.006: 0.006: 0.005: 0.005: 0.005:
~~~~~~
~~~~~~~~
----____
x= 12800: 13000: 13200: 13400: 13600: 13800: 14000: 14200: 14400: 14600: 14800: 15000:
----------:------:------:------:------:------:------:------:------:------:------:------:
Qc : 0.025: 0.025: 0.024: 0.023: 0.022: 0.021: 0.020: 0.019: 0.019: 0.018: 0.017: 0.017:
Cc : 0.005: 0.005: 0.005: 0.005: 0.004: 0.004: 0.004: 0.004: 0.004: 0.004: 0.003: 0.003:
~~~~~~

____
y= 13000 : Y-строка 11 Cmax= 0.039 долей ПДК (x= 7600.0; напр.ветра=181)
----------:____
x=   0 :   200:   400:   600:   800: 1000: 1200: 1400: 1600: 1800: 2000: 2200: 2400: 2600: 2800: 3000:
----------:------:------:------:------:------:------:------:------:------:------:------:------:------:------:------:
Qc : 0.016: 0.017: 0.018: 0.019: 0.019: 0.020: 0.021: 0.022: 0.023: 0.024: 0.025: 0.026: 0.026: 0.027: 0.027: 0.028:
Cc : 0.003: 0.003: 0.004: 0.004: 0.004: 0.004: 0.004: 0.004: 0.005: 0.005: 0.005: 0.005: 0.005: 0.005: 0.005: 0.006:
~~~~~~
~~~~~~~~
----____
x= 3200: 3400: 3600: 3800: 4000: 4200: 4400: 4600: 4800: 5000: 5200: 5400: 5600: 5800: 6000: 6200:
----------:------:------:------:------:------:------:------:------:------:------:------:------:------:------:------:
Qc : 0.028: 0.029: 0.030: 0.030: 0.031: 0.031: 0.032: 0.033: 0.033: 0.034: 0.035: 0.035: 0.036: 0.036: 0.037: 0.037:
Cc : 0.006: 0.006: 0.006: 0.006: 0.006: 0.006: 0.006: 0.007: 0.007: 0.007: 0.007: 0.007: 0.007: 0.007: 0.007: 0.007:
~~~~~~
~~~~~~~~
----____
x= 6400: 6600: 6800: 7000: 7200: 7400: 7600: 7800: 8000: 8200: 8400: 8600: 8800: 9000: 9200: 9400:
----------:------:------:------:------:------:------:------:------:------:------:------:------:------:------:------:
Qc : 0.038: 0.038: 0.038: 0.039: 0.039: 0.039: 0.039: 0.039: 0.039: 0.039: 0.038: 0.038: 0.038: 0.037: 0.037: 0.036:
Cc : 0.008: 0.008: 0.008: 0.008: 0.008: 0.008: 0.008: 0.008: 0.008: 0.008: 0.008: 0.008: 0.008: 0.007: 0.007: 0.007:
~~~~~~
~~~~~~~~
----____
x= 9600: 9800: 10000: 10200: 10400: 10600: 10800: 11000: 11200: 11400: 11600: 11800: 12000: 12200: 12400: 12600:
----------:------:------:------:------:------:------:------:------:------:------:------:------:------:------:------:
Qc : 0.036: 0.035: 0.035: 0.034: 0.034: 0.033: 0.032: 0.032: 0.031: 0.030: 0.030: 0.029: 0.028: 0.028: 0.027: 0.027:
Cc : 0.007: 0.007: 0.007: 0.007: 0.007: 0.007: 0.006: 0.006: 0.006: 0.006: 0.006: 0.006: 0.006: 0.006: 0.005: 0.005:
~~~~~~
~~~~~~~~
----____
x= 12800: 13000: 13200: 13400: 13600: 13800: 14000: 14200: 14400: 14600: 14800: 15000:

```
----------:------:------:------:------:------:------:------:------:------:------:------:
Qc : 0.026: 0.025: 0.024: 0.024: 0.023: 0.022: 0.021: 0.020: 0.019: 0.019: 0.018: 0.018:
Cc : 0.005: 0.005: 0.005: 0.005: 0.005: 0.004: 0.004: 0.004: 0.004: 0.004: 0.004: 0.004:
~~~~~~~~~~~~~~~~~~~~~~~~~~~~~~~~~~~~~~~~~~~~~~~~~~~~~~~~~~~~~~~~~~~~~~~~~~~~~~~~~~~~~~~~~~~~~~~~~

 y= 12800 : Y-строка 12  Cmax=  0.041 долей ПДК (x=  7600.0; напр.ветра=181)
----------:
 x=    0 :  200:  400:  600:  800:  1000:  1200:  1400:  1600:  1800:  2000:  2200:  2400:  2600:  2800:  3000:
----------:------:------:------:------:------:------:------:------:------:------:------:------:------:------:------:
Qc : 0.017: 0.018: 0.018: 0.019: 0.020: 0.021: 0.022: 0.023: 0.024: 0.025: 0.026: 0.026: 0.027: 0.027: 0.028: 0.028:
Cc : 0.003: 0.004: 0.004: 0.004: 0.004: 0.004: 0.004: 0.005: 0.005: 0.005: 0.005: 0.005: 0.005: 0.005: 0.006: 0.006:
~~~~~~~~~~~~~~~~~~~~~~~~~~~~~~~~~~~~~~~~~~~~~~~~~~~~~~~~~~~~~~~~~~~~~~~~~~~~~~~~~~~~~~~~~~~~~~~~~~~~~~~~~~~~~~~~~~~~~~~~~~~~~~~~~~
~~~~~~~~
----
 x=  3200:  3400:  3600:  3800:  4000:  4200:  4400:  4600:  4800:  5000:  5200:  5400:  5600:  5800:  6000:  6200:
----------:------:------:------:------:------:------:------:------:------:------:------:------:------:------:------:
Qc : 0.029: 0.030: 0.030: 0.031: 0.032: 0.033: 0.033: 0.034: 0.035: 0.035: 0.036: 0.037: 0.037: 0.038: 0.038: 0.039:
Cc : 0.006: 0.006: 0.006: 0.006: 0.006: 0.007: 0.007: 0.007: 0.007: 0.007: 0.007: 0.007: 0.007: 0.008: 0.008: 0.008:
~~~~~~~~~~~~~~~~~~~~~~~~~~~~~~~~~~~~~~~~~~~~~~~~~~~~~~~~~~~~~~~~~~~~~~~~~~~~~~~~~~~~~~~~~~~~~~~~~~~~~~~~~~~~~~~~~~~~~~~~~~~~~~~~~~
~~~~~~~~
----
 x=  6400:  6600:  6800:  7000:  7200:  7400:  7600:  7800:  8000:  8200:  8400:  8600:  8800:  9000:  9200:  9400:
----------:------:------:------:------:------:------:------:------:------:------:------:------:------:------:------:
Qc : 0.039: 0.040: 0.040: 0.040: 0.041: 0.041: 0.041: 0.041: 0.041: 0.040: 0.040: 0.040: 0.039: 0.039: 0.039: 0.038:
Cc : 0.008: 0.008: 0.008: 0.008: 0.008: 0.008: 0.008: 0.008: 0.008: 0.008: 0.008: 0.008: 0.008: 0.008: 0.008: 0.008:
~~~~~~~~~~~~~~~~~~~~~~~~~~~~~~~~~~~~~~~~~~~~~~~~~~~~~~~~~~~~~~~~~~~~~~~~~~~~~~~~~~~~~~~~~~~~~~~~~~~~~~~~~~~~~~~~~~~~~~~~~~~~~~~~~~
~~~~~~~~
----
 x=  9600:  9800: 10000: 10200: 10400: 10600: 10800: 11000: 11200: 11400: 11600: 11800: 12000: 12200: 12400: 12600:
----------:------:------:------:------:------:------:------:------:------:------:------:------:------:------:------:
Qc : 0.037: 0.037: 0.036: 0.036: 0.035: 0.034: 0.033: 0.033: 0.032: 0.031: 0.031: 0.030: 0.029: 0.028: 0.028: 0.027:
Cc : 0.007: 0.007: 0.007: 0.007: 0.007: 0.007: 0.007: 0.007: 0.006: 0.006: 0.006: 0.006: 0.006: 0.006: 0.006: 0.005:
~~~~~~~~~~~~~~~~~~~~~~~~~~~~~~~~~~~~~~~~~~~~~~~~~~~~~~~~~~~~~~~~~~~~~~~~~~~~~~~~~~~~~~~~~~~~~~~~~~~~~~~~~~~~~~~~~~~~~~~~~~~~~~~~~~
~~~~~~~~
----
 x=  12800: 13000: 13200: 13400: 13600: 13800: 14000: 14200: 14400: 14600: 14800: 15000:
----------:------:------:------:------:------:------:------:------:------:------:------:
Qc : 0.027: 0.026: 0.025: 0.024: 0.023: 0.023: 0.022: 0.021: 0.020: 0.019: 0.019: 0.018:
Cc : 0.005: 0.005: 0.005: 0.005: 0.005: 0.005: 0.004: 0.004: 0.004: 0.004: 0.004: 0.004:
~~~~~~~~~~~~~~~~~~~~~~~~~~~~~~~~~~~~~~~~~~~~~~~~~~~~~~~~~~~~~~~~~~~~~~~~~~~~~~~~~~~~~~~~~~~~~~~~~~

 y= 12600 : Y-строка 13  Cmax=  0.043 долей ПДК (x=  7600.0; напр.ветра=181)
----------:
 x=    0 :  200:  400:  600:  800:  1000:  1200:  1400:  1600:  1800:  2000:  2200:  2400:  2600:  2800:  3000:
----------:------:------:------:------:------:------:------:------:------:------:------:------:------:------:------:
Qc : 0.017: 0.018: 0.019: 0.020: 0.021: 0.022: 0.023: 0.024: 0.025: 0.025: 0.026: 0.027: 0.027: 0.028: 0.028: 0.029:
Cc : 0.003: 0.004: 0.004: 0.004: 0.004: 0.004: 0.005: 0.005: 0.005: 0.005: 0.005: 0.005: 0.005: 0.006: 0.006: 0.006:
~~~~~~~~~~~~~~~~~~~~~~~~~~~~~~~~~~~~~~~~~~~~~~~~~~~~~~~~~~~~~~~~~~~~~~~~~~~~~~~~~~~~~~~~~~~~~~~~~~~~~~~~~~~~~~~~~~~~~~~~~~~~~~~~~~
~~~~~~~~
----
 x=  3200:  3400:  3600:  3800:  4000:  4200:  4400:  4600:  4800:  5000:  5200:  5400:  5600:  5800:  6000:  6200:
----------:------:------:------:------:------:------:------:------:------:------:------:------:------:------:------:
Qc : 0.030: 0.031: 0.031: 0.032: 0.033: 0.034: 0.034: 0.035: 0.036: 0.037: 0.037: 0.038: 0.039: 0.040: 0.040: 0.041:
Cc : 0.006: 0.006: 0.006: 0.006: 0.007: 0.007: 0.007: 0.007: 0.007: 0.007: 0.007: 0.008: 0.008: 0.008: 0.008: 0.008:
~~~~~~~~~~~~~~~~~~~~~~~~~~~~~~~~~~~~~~~~~~~~~~~~~~~~~~~~~~~~~~~~~~~~~~~~~~~~~~~~~~~~~~~~~~~~~~~~~~~~~~~~~~~~~~~~~~~~~~~~~~~~~~~~~~
~~~~~~~~
----
 x=  6400:  6600:  6800:  7000:  7200:  7400:  7600:  7800:  8000:  8200:  8400:  8600:  8800:  9000:  9200:  9400:
----------:------:------:------:------:------:------:------:------:------:------:------:------:------:------:------:
Qc : 0.041: 0.042: 0.042: 0.042: 0.043: 0.043: 0.043: 0.043: 0.043: 0.042: 0.042: 0.042: 0.041: 0.041: 0.040: 0.040:
Cc : 0.008: 0.008: 0.008: 0.008: 0.009: 0.009: 0.009: 0.009: 0.009: 0.008: 0.008: 0.008: 0.008: 0.008: 0.008: 0.008:
~~~~~~~~~~~~~~~~~~~~~~~~~~~~~~~~~~~~~~~~~~~~~~~~~~~~~~~~~~~~~~~~~~~~~~~~~~~~~~~~~~~~~~~~~~~~~~~~~~~~~~~~~~~~~~~~~~~~~~~~~~~~~~~~~~
~~~~~~~~
----
 x=  9600:  9800: 10000: 10200: 10400: 10600: 10800: 11000: 11200: 11400: 11600: 11800: 12000: 12200: 12400: 12600:
----------:------:------:------:------:------:------:------:------:------:------:------:------:------:------:------:
Qc : 0.039: 0.038: 0.038: 0.037: 0.036: 0.035: 0.035: 0.034: 0.033: 0.032: 0.031: 0.031: 0.030: 0.029: 0.028: 0.028:
Cc : 0.008: 0.008: 0.008: 0.007: 0.007: 0.007: 0.007: 0.007: 0.007: 0.006: 0.006: 0.006: 0.006: 0.006: 0.006: 0.006:
~~~~~~~~~~~~~~~~~~~~~~~~~~~~~~~~~~~~~~~~~~~~~~~~~~~~~~~~~~~~~~~~~~~~~~~~~~~~~~~~~~~~~~~~~~~~~~~~~~~~~~~~~~~~~~~~~~~~~~~~~~~~~~~~~~
~~~~~~~~
----
 x=  12800: 13000: 13200: 13400: 13600: 13800: 14000: 14200: 14400: 14600: 14800: 15000:
----------:------:------:------:------:------:------:------:------:------:------:------:
Qc : 0.027: 0.027: 0.026: 0.025: 0.024: 0.023: 0.022: 0.022: 0.021: 0.020: 0.019: 0.019:
Cc : 0.005: 0.005: 0.005: 0.005: 0.005: 0.005: 0.004: 0.004: 0.004: 0.004: 0.004: 0.004:
~~~~~~~~~~~~~~~~~~~~~~~~~~~~~~~~~~~~~~~~~~~~~~~~~~~~~~~~~~~~~~~~~~~~~~~~~~~~~~~~~~~~~~~~~~~~~~~~~~

 y= 12400 : Y-строка 14  Cmax=  0.045 долей ПДК (x=  7600.0; напр.ветра=181)
----------:
 x=    0 :  200:  400:  600:  800:  1000:  1200:  1400:  1600:  1800:  2000:  2200:  2400:  2600:  2800:  3000:
----------:------:------:------:------:------:------:------:------:------:------:------:------:------:------:------:
Qc : 0.018: 0.019: 0.020: 0.020: 0.021: 0.022: 0.023: 0.025: 0.025: 0.026: 0.027: 0.027: 0.028: 0.028: 0.029: 0.030:
Cc : 0.004: 0.004: 0.004: 0.004: 0.004: 0.004: 0.005: 0.005: 0.005: 0.005: 0.005: 0.005: 0.006: 0.006: 0.006: 0.006:
```

```
~~~~~~~~~~~~~~~~~~~~~~~~~~~~~~~~~~~~~~~~~~~~~~~~~~~~~~~~~~~~~~~~~~~~~~~~~~~~~~~~~~~~~~~~~~~~~~~~~~~~~~~~~~~~~~~~~~~~~~~
~~~~~~~~
----________________________________________________________________________________________________________________
 x=  3200:  3400:  3600:  3800:  4000:  4200:  4400:  4600:  4800:  5000:  5200:  5400:  5600:  5800:  6000:  6200:
----------:------:------:------:------:------:------:------:------:------:------:------:------:------:------:------:
Qc : 0.031: 0.031: 0.032: 0.033: 0.034: 0.035: 0.035: 0.036: 0.037: 0.038: 0.039: 0.040: 0.041: 0.041: 0.042: 0.043:
Cc : 0.006: 0.006: 0.006: 0.007: 0.007: 0.007: 0.007: 0.007: 0.007: 0.008: 0.008: 0.008: 0.008: 0.008: 0.008: 0.009:
~~~~~~~~~~~~~~~~~~~~~~~~~~~~~~~~~~~~~~~~~~~~~~~~~~~~~~~~~~~~~~~~~~~~~~~~~~~~~~~~~~~~~~~~~~~~~~~~~~~~~~~~~~~~~~~~~~~~~~~
~~~~~~~~
----________________________________________________________________________________________________________________
 x=  6400:  6600:  6800:  7000:  7200:  7400:  7600:  7800:  8000:  8200:  8400:  8600:  8800:  9000:  9200:  9400:
----------:------:------:------:------:------:------:------:------:------:------:------:------:------:------:------:
Qc : 0.043: 0.044: 0.044: 0.045: 0.045: 0.045: 0.045: 0.045: 0.045: 0.045: 0.044: 0.044: 0.043: 0.043: 0.042: 0.042:
Cc : 0.009: 0.009: 0.009: 0.009: 0.009: 0.009: 0.009: 0.009: 0.009: 0.009: 0.009: 0.009: 0.009: 0.009: 0.008: 0.008:
~~~~~~~~~~~~~~~~~~~~~~~~~~~~~~~~~~~~~~~~~~~~~~~~~~~~~~~~~~~~~~~~~~~~~~~~~~~~~~~~~~~~~~~~~~~~~~~~~~~~~~~~~~~~~~~~~~~~~~~
~~~~~~~~
----________________________________________________________________________________________________________________
 x=  9600:  9800: 10000: 10200: 10400: 10600: 10800: 11000: 11200: 11400: 11600: 11800: 12000: 12200: 12400: 12600:
----------:------:------:------:------:------:------:------:------:------:------:------:------:------:------:------:
Qc : 0.041: 0.040: 0.039: 0.038: 0.038: 0.037: 0.036: 0.035: 0.034: 0.033: 0.032: 0.032: 0.031: 0.030: 0.029: 0.028:
Cc : 0.008: 0.008: 0.008: 0.008: 0.008: 0.007: 0.007: 0.007: 0.007: 0.007: 0.006: 0.006: 0.006: 0.006: 0.006: 0.006:
~~~~~~~~~~~~~~~~~~~~~~~~~~~~~~~~~~~~~~~~~~~~~~~~~~~~~~~~~~~~~~~~~~~~~~~~~~~~~~~~~~~~~~~~~~~~~~~~~~~~~~~~~~~~~~~~~~~~~~~
~~~~~~~~
----________________________________________________________________________________
 x=  12800: 13000: 13200: 13400: 13600: 13800: 14000: 14200: 14400: 14600: 14800: 15000:
----------:------:------:------:------:------:------:------:------:------:------:------:
Qc : 0.028: 0.027: 0.027: 0.026: 0.025: 0.024: 0.023: 0.022: 0.021: 0.021: 0.020: 0.019:
Cc : 0.006: 0.005: 0.005: 0.005: 0.005: 0.005: 0.005: 0.004: 0.004: 0.004: 0.004: 0.004:
~~~~~~~~~~~~~~~~~~~~~~~~~~~~~~~~~~~~~~~~~~~~~~~~~~~~~~~~~~~~~~~~~~~~~~~~~~~~~~~~~~~~~~~~~~~~~~~~~~~
__________
 y= 12200 : Y-строка 15  Cmax=  0.048 долей ПДК (x=  7600.0; напр.ветра=181)
----------:______________________________________________________________________________________________________
 x=     0 :   200:   400:   600:   800:  1000:  1200:  1400:  1600:  1800:  2000:  2200:  2400:  2600:  2800:  3000:
----------:------:------:------:------:------:------:------:------:------:------:------:------:------:------:------:
Qc : 0.018: 0.019: 0.020: 0.021: 0.022: 0.023: 0.024: 0.025: 0.026: 0.027: 0.027: 0.028: 0.029: 0.029: 0.030: 0.031:
Cc : 0.004: 0.004: 0.004: 0.004: 0.004: 0.005: 0.005: 0.005: 0.005: 0.005: 0.005: 0.006: 0.006: 0.006: 0.006: 0.006:
~~~~~~~~~~~~~~~~~~~~~~~~~~~~~~~~~~~~~~~~~~~~~~~~~~~~~~~~~~~~~~~~~~~~~~~~~~~~~~~~~~~~~~~~~~~~~~~~~~~~~~~~~~~~~~~~~~~~~~~
~~~~~~~~
----________________________________________________________________________________________________________________
 x=  3200:  3400:  3600:  3800:  4000:  4200:  4400:  4600:  4800:  5000:  5200:  5400:  5600:  5800:  6000:  6200:
----------:------:------:------:------:------:------:------:------:------:------:------:------:------:------:------:
Qc : 0.032: 0.032: 0.033: 0.034: 0.035: 0.036: 0.037: 0.038: 0.039: 0.040: 0.041: 0.042: 0.042: 0.043: 0.044: 0.045:
Cc : 0.006: 0.006: 0.007: 0.007: 0.007: 0.007: 0.007: 0.008: 0.008: 0.008: 0.008: 0.008: 0.008: 0.009: 0.009: 0.009:
~~~~~~~~~~~~~~~~~~~~~~~~~~~~~~~~~~~~~~~~~~~~~~~~~~~~~~~~~~~~~~~~~~~~~~~~~~~~~~~~~~~~~~~~~~~~~~~~~~~~~~~~~~~~~~~~~~~~~~~
~~~~~~~~
----________________________________________________________________________________________________________________
 x=  6400:  6600:  6800:  7000:  7200:  7400:  7600:  7800:  8000:  8200:  8400:  8600:  8800:  9000:  9200:  9400:
----------:------:------:------:------:------:------:------:------:------:------:------:------:------:------:------:
Qc : 0.046: 0.047: 0.047: 0.047: 0.048: 0.048: 0.048: 0.048: 0.048: 0.047: 0.047: 0.046: 0.046: 0.045: 0.044: 0.044:
Cc : 0.009: 0.009: 0.009: 0.009: 0.010: 0.010: 0.010: 0.010: 0.010: 0.009: 0.009: 0.009: 0.009: 0.009: 0.009: 0.009:
~~~~~~~~~~~~~~~~~~~~~~~~~~~~~~~~~~~~~~~~~~~~~~~~~~~~~~~~~~~~~~~~~~~~~~~~~~~~~~~~~~~~~~~~~~~~~~~~~~~~~~~~~~~~~~~~~~~~~~~
~~~~~~~~
----________________________________________________________________________________________________________________
 x=  9600:  9800: 10000: 10200: 10400: 10600: 10800: 11000: 11200: 11400: 11600: 11800: 12000: 12200: 12400: 12600:
----------:------:------:------:------:------:------:------:------:------:------:------:------:------:------:------:
Qc : 0.043: 0.042: 0.041: 0.040: 0.039: 0.038: 0.037: 0.036: 0.035: 0.034: 0.033: 0.032: 0.032: 0.031: 0.030: 0.029:
Cc : 0.009: 0.008: 0.008: 0.008: 0.008: 0.008: 0.007: 0.007: 0.007: 0.007: 0.007: 0.006: 0.006: 0.006: 0.006: 0.006:
~~~~~~~~~~~~~~~~~~~~~~~~~~~~~~~~~~~~~~~~~~~~~~~~~~~~~~~~~~~~~~~~~~~~~~~~~~~~~~~~~~~~~~~~~~~~~~~~~~~~~~~~~~~~~~~~~~~~~~~
~~~~~~~~
----________________________________________________________________________________
 x=  12800: 13000: 13200: 13400: 13600: 13800: 14000: 14200: 14400: 14600: 14800: 15000:
----------:------:------:------:------:------:------:------:------:------:------:------:
Qc : 0.028: 0.028: 0.027: 0.026: 0.026: 0.025: 0.024: 0.023: 0.022: 0.021: 0.021: 0.020:
Cc : 0.006: 0.006: 0.005: 0.005: 0.005: 0.005: 0.005: 0.005: 0.004: 0.004: 0.004: 0.004:
~~~~~~~~~~~~~~~~~~~~~~~~~~~~~~~~~~~~~~~~~~~~~~~~~~~~~~~~~~~~~~~~~~~~~~~~~~~~~~~~~~~~~~~~~~~~~~~~~~~
__________
 y= 12000 : Y-строка 16  Cmax=  0.051 долей ПДК (x=  7600.0; напр.ветра=181)
----------:______________________________________________________________________________________________________
 x=     0 :   200:   400:   600:   800:  1000:  1200:  1400:  1600:  1800:  2000:  2200:  2400:  2600:  2800:  3000:
----------:------:------:------:------:------:------:------:------:------:------:------:------:------:------:------:
Qc : 0.019: 0.020: 0.021: 0.022: 0.023: 0.024: 0.025: 0.026: 0.026: 0.027: 0.028: 0.028: 0.029: 0.030: 0.031: 0.032:
Cc : 0.004: 0.004: 0.004: 0.004: 0.005: 0.005: 0.005: 0.005: 0.005: 0.005: 0.006: 0.006: 0.006: 0.006: 0.006: 0.006:
Фоп:  116 :  117 :  118 :  118 :  119 :  120 :  121 :  122 :  122 :  123 :  124 :  125 :  126 :  128 :  129 :  130 :
Uоп: 9.00 : 9.00 : 9.00 : 9.00 : 9.00 : 9.00 : 9.00 : 9.00 : 9.00 : 9.00 : 9.00 : 9.00 : 9.00 : 7.93 : 7.72 : 7.51 :
    :      :      :      :      :      :      :      :      :      :      :      :      :      :      :      :
Ви : 0.016: 0.016: 0.017: 0.018: 0.019: 0.020: 0.022: 0.022: 0.022: 0.023: 0.024: 0.024: 0.025: 0.026: 0.027: 0.028:
Ки : 6025 : 6025 : 6025 : 6025 : 6025 : 6025 : 6025 : 6025 : 6025 : 6025 : 6025 : 6025 : 6025 : 6025 : 6025 : 6025 :
Ви : 0.002: 0.002: 0.002: 0.003: 0.003: 0.003: 0.003: 0.003: 0.003: 0.003: 0.003: 0.003: 0.003: 0.003: 0.003: 0.003:
Ки : 6008 : 6008 : 6008 : 6008 : 6008 : 6008 : 6008 : 6008 : 6008 : 6008 : 6008 : 6008 : 6008 : 6008 : 6008 : 6008 :
Ви : 0.001: 0.001: 0.001: 0.001: 0.001: 0.001: 0.001: 0.001: 0.001: 0.001: 0.001: 0.001: 0.000:      :      :      :
Ки : 6026 : 6026 : 6026 : 6026 : 6026 : 6026 : 6026 : 6026 : 6026 : 6026 : 6026 : 6026 : 6026 :      :      :      :
~~~~~~~~~~~~~~~~~~~~~~~~~~~~~~~~~~~~~~~~~~~~~~~~~~~~~~~~~~~~~~~~~~~~~~~~~~~~~~~~~~~~~~~~~~~~~~~~~~~~~~~~~~~~~~~~~~~~~~~
~~~~~~~~
```

----____
 x= 3200: 3400: 3600: 3800: 4000: 4200: 4400: 4600: 4800: 5000: 5200: 5400: 5600: 5800: 6000: 6200:
----------:------:------:------:------:------:------:------:------:------:------:------:------:------:------:------:
Qc : 0.032: 0.033: 0.034: 0.035: 0.036: 0.037: 0.038: 0.039: 0.040: 0.041: 0.042: 0.044: 0.045: 0.046: 0.047: 0.048:
Cc : 0.006: 0.007: 0.007: 0.007: 0.007: 0.007: 0.008: 0.008: 0.008: 0.008: 0.008: 0.009: 0.009: 0.009: 0.009: 0.010:
Фоп: 131 : 133 : 134 : 136 : 137 : 139 : 141 : 143 : 145 : 147 : 149 : 151 : 153 : 156 : 158 : 161 :
Uоп: 7.29 : 7.01 : 6.83 : 6.54 : 6.41 : 6.18 : 5.73 : 5.57 : 5.45 : 5.27 : 5.06 : 4.96 : 4.79 : 4.71 : 4.59 : 4.49 :
   :   :   :   :   :   :   :   :   :   :   :   :   :   :   :   :
Ви : 0.028: 0.030: 0.030: 0.032: 0.032: 0.033: 0.035: 0.036: 0.037: 0.038: 0.039: 0.040: 0.041: 0.042: 0.043: 0.044:
Ки : 6025 : 6025 : 6025 : 6025 : 6025 : 6025 : 6025 : 6025 : 6025 : 6025 : 6025 : 6025 : 6025 : 6025 : 6025 : 6025 :
Ви : 0.004: 0.003: 0.004: 0.003: 0.004: 0.004: 0.003: 0.003: 0.003: 0.003: 0.003: 0.003: 0.004: 0.003: 0.004: 0.003:
Ки : 6008 : 6008 : 6008 : 6008 : 6008 : 6008 : 6008 : 6008 : 6008 : 6008 : 6008 : 6008 : 6008 : 6008 : 6008 : 6008 :
Ви :   :   :   :   :   :   :   :   :   :   :   :   :   :   :   :
Ки :   :   :   :   :   :   :   :   :   :   :   :   :   :   :   :
~~~~~~
~~~~~~~~
----____
 x= 6400: 6600: 6800: 7000: 7200: 7400: 7600: 7800: 8000: 8200: 8400: 8600: 8800: 9000: 9200: 9400:
----------:------:------:------:------:------:------:------:------:------:------:------:------:------:------:------:
Qc : 0.049: 0.049: 0.050: 0.051: 0.051: 0.051: 0.051: 0.051: 0.051: 0.050: 0.050: 0.049: 0.048: 0.048: 0.047: 0.046:
Cc : 0.010: 0.010: 0.010: 0.010: 0.010: 0.010: 0.010: 0.010: 0.010: 0.010: 0.010: 0.010: 0.010: 0.010: 0.009: 0.009:
Фоп: 164 : 166 : 169 : 172 : 175 : 178 : 181 : 184 : 187 : 190 : 193 : 196 : 198 : 201 : 203 : 206 :
Uоп: 4.43 : 4.37 : 4.31 : 4.23 : 4.23 : 4.19 : 4.23 : 4.23 : 4.29 : 4.30 : 4.37 : 4.45 : 4.49 : 4.59 : 4.72 : 4.85 :
   :   :   :   :   :   :   :   :   :   :   :   :   :   :   :   :
Ви : 0.045: 0.045: 0.046: 0.047: 0.047: 0.047: 0.047: 0.047: 0.047: 0.046: 0.046: 0.045: 0.044: 0.043: 0.042: 0.041:
Ки : 6025 : 6025 : 6025 : 6025 : 6025 : 6025 : 6025 : 6025 : 6025 : 6025 : 6025 : 6025 : 6025 : 6025 : 6025 : 6025 :
Ви : 0.003: 0.004: 0.004: 0.004: 0.004: 0.004: 0.004: 0.004: 0.004: 0.004: 0.004: 0.004: 0.005: 0.004: 0.005: 0.005:
Ки : 6008 : 6008 : 6008 : 6008 : 6008 : 6008 : 6008 : 6008 : 6008 : 6008 : 6008 : 6008 : 6008 : 6008 : 6008 : 6008 :
Ви :   :   :   :   :   :   :   :   :   :   :   :   :   :   :   :
Ки :   :   :   :   :   :   :   :   :   :   :   :   :   :   :   :
~~~~~~
~~~~~~~~
----____
 x= 9600: 9800: 10000: 10200: 10400: 10600: 10800: 11000: 11200: 11400: 11600: 11800: 12000: 12200: 12400: 12600:
----------:------:------:------:------:------:------:------:------:------:------:------:------:------:------:------:
Qc : 0.045: 0.044: 0.043: 0.042: 0.041: 0.040: 0.039: 0.038: 0.036: 0.035: 0.034: 0.033: 0.032: 0.031: 0.031: 0.030:
Cc : 0.009: 0.009: 0.009: 0.008: 0.008: 0.008: 0.008: 0.008: 0.007: 0.007: 0.007: 0.007: 0.006: 0.006: 0.006: 0.006:
Фоп: 208 : 211 : 213 : 215 : 217 : 219 : 220 : 222 : 224 : 225 : 227 : 228 : 229 : 231 : 232 : 233 :
Uоп: 4.96 : 5.11 : 5.22 : 5.38 : 5.57 : 5.73 : 5.89 : 6.09 : 6.31 : 6.50 : 6.68 : 6.90 : 7.10 : 7.33 : 7.54 : 7.78 :
   :   :   :   :   :   :   :   :   :   :   :   :   :   :   :   :
Ви : 0.040: 0.039: 0.038: 0.037: 0.036: 0.035: 0.033: 0.032: 0.031: 0.030: 0.030: 0.029: 0.028: 0.027: 0.026: 0.025:
Ки : 6025 : 6025 : 6025 : 6025 : 6025 : 6025 : 6025 : 6025 : 6025 : 6025 : 6025 : 6025 : 6025 : 6025 : 6025 : 6025 :
Ви : 0.005: 0.004: 0.005: 0.005: 0.005: 0.005: 0.005: 0.005: 0.005: 0.005: 0.005: 0.005: 0.005: 0.004: 0.004: 0.004:
Ки : 6008 : 6008 : 6008 : 6008 : 6008 : 6008 : 6008 : 6008 : 6008 : 6008 : 6008 : 6008 : 6008 : 6008 : 6008 : 6008 :
Ви :   :   :   :   :   :   :   :   :   :   :   :   :   :   :   :
Ки :   :   :   :   :   :   :   :   :   :   :   :   :   :   :   :
~~~~~~
~~~~~~~~
----____
 x= 12800: 13000: 13200: 13400: 13600: 13800: 14000: 14200: 14400: 14600: 14800: 15000:
----------:------:------:------:------:------:------:------:------:------:------:------:
Qc : 0.029: 0.028: 0.028: 0.027: 0.026: 0.026: 0.025: 0.024: 0.023: 0.022: 0.021: 0.021:
Cc : 0.006: 0.006: 0.006: 0.005: 0.005: 0.005: 0.005: 0.005: 0.005: 0.004: 0.004: 0.004:
Фоп: 234 : 235 : 236 : 237 : 237 : 238 : 239 : 239 : 240 : 241 : 241 : 242 :
Uоп: 9.00 : 9.00 : 9.00 : 9.00 : 9.00 : 9.00 : 9.00 : 9.00 : 9.00 : 9.00 : 9.00 : 9.00 :
   :   :   :   :   :   :   :   :   :   :   :   :
Ви : 0.025: 0.024: 0.023: 0.023: 0.022: 0.021: 0.020: 0.019: 0.018: 0.017: 0.016: 0.015:
Ки : 6025 : 6025 : 6025 : 6025 : 6025 : 6025 : 6025 : 6025 : 6025 : 6025 : 6025 : 6025 :
Ви : 0.004: 0.004: 0.004: 0.004: 0.004: 0.004: 0.004: 0.004: 0.003: 0.003: 0.003: 0.003:
Ки : 6008 : 6008 : 6008 : 6008 : 6008 : 6008 : 6008 : 6008 : 6008 : 6008 : 6008 : 6008 :
Ви :   :   :   :   : 0.001: 0.001: 0.001: 0.001: 0.001: 0.002: 0.002: 0.002:
Ки :   :   :   :   : 6026 : 6026 : 6026 : 6026 : 6026 : 6026 : 6026 : 6026 :
~~~~~~

____
 y= 11800 : Y-строка 17 Cmax= 0.055 долей ПДК (x= 7600.0; напр.ветра=181)
----------:____
 x=   0 : 200: 400: 600: 800: 1000: 1200: 1400: 1600: 1800: 2000: 2200: 2400: 2600: 2800: 3000:
----------:------:------:------:------:------:------:------:------:------:------:------:------:------:------:------:
Qc : 0.019: 0.020: 0.021: 0.022: 0.024: 0.025: 0.026: 0.026: 0.027: 0.028: 0.028: 0.029: 0.030: 0.031: 0.031: 0.032:
Cc : 0.004: 0.004: 0.004: 0.004: 0.005: 0.005: 0.005: 0.005: 0.005: 0.006: 0.006: 0.006: 0.006: 0.006: 0.006: 0.006:
Фоп: 115 : 116 : 117 : 117 : 118 : 119 : 119 : 120 : 121 : 122 : 123 : 124 : 125 : 126 : 127 : 128 :
Uоп: 9.00 : 9.00 : 9.00 : 9.00 : 9.00 : 9.00 : 9.00 : 9.00 : 9.00 : 9.00 : 9.00 : 9.00 : 8.01 : 7.82 : 7.54 : 7.33 :
   :   :   :   :   :   :   :   :   :   :   :   :   :   :   :   :
Ви : 0.016: 0.017: 0.018: 0.019: 0.020: 0.021: 0.022: 0.022: 0.023: 0.024: 0.024: 0.025: 0.026: 0.027: 0.027: 0.028:
Ки : 6025 : 6025 : 6025 : 6025 : 6025 : 6025 : 6025 : 6025 : 6025 : 6025 : 6025 : 6025 : 6025 : 6025 : 6025 : 6025 :
Ви : 0.002: 0.002: 0.002: 0.003: 0.003: 0.003: 0.003: 0.003: 0.003: 0.003: 0.003: 0.003: 0.003: 0.004: 0.004: 0.004:
Ки : 6008 : 6008 : 6008 : 6008 : 6008 : 6008 : 6008 : 6008 : 6008 : 6008 : 6008 : 6008 : 6008 : 6008 : 6008 : 6008 :
Ви : 0.001: 0.001: 0.001: 0.001: 0.001: 0.001: 0.001: 0.001: 0.001: 0.001: 0.001: 0.001:   :   :   :
Ки : 6026 : 6026 : 6026 : 6026 : 6026 : 6026 : 6026 : 6026 : 6026 : 6026 : 6026 : 6026 :   :   :   :
~~~~~~
~~~~~~~~
----____
 x= 3200: 3400: 3600: 3800: 4000: 4200: 4400: 4600: 4800: 5000: 5200: 5400: 5600: 5800: 6000: 6200:
~~~~~~~~

----------:------:------:------:------:------:------:------:------:------:------:------:------:------:------:------:
Qc : 0.033: 0.034: 0.035: 0.036: 0.037: 0.038: 0.040: 0.041: 0.042: 0.043: 0.044: 0.046: 0.047: 0.048: 0.050: 0.051:
Сс : 0.007: 0.007: 0.007: 0.007: 0.007: 0.008: 0.008: 0.008: 0.008: 0.009: 0.009: 0.009: 0.009: 0.010: 0.010: 0.010:
Фоп: 130 : 131 : 133 : 134 : 136 : 137 : 139 : 141 : 143 : 145 : 147 : 150 : 152 : 155 : 157 : 160 :
Uоп: 7.24 : 6.85 : 6.68 : 6.41 : 5.99 : 5.99 : 5.57 : 5.32 : 5.17 : 4.98 : 4.85 : 4.71 : 4.59 : 4.45 : 4.33 : 4.23 :
: : : : : : : : : : : : : : : : :
Ви : 0.029: 0.030: 0.031: 0.032: 0.034: 0.034: 0.036: 0.037: 0.038: 0.040: 0.041: 0.042: 0.043: 0.045: 0.046: 0.047:
Ки : 6025 : 6025 : 6025 : 6025 : 6025 : 6025 : 6025 : 6025 : 6025 : 6025 : 6025 : 6025 : 6025 : 6025 : 6025 : 6025 :
Ви : 0.004: 0.004: 0.003: 0.004: 0.003: 0.004: 0.004: 0.004: 0.003: 0.004: 0.004: 0.003: 0.004: 0.003: 0.004: 0.004:
Ки : 6008 : 6008 : 6008 : 6008 : 6008 : 6008 : 6008 : 6008 : 6008 : 6008 : 6008 : 6008 : 6008 : 6008 : 6008 : 6008 :
Ви : : : : : : : : : : : : : : : : :
Ки : : : : : : : : : : : : : : : : :
~~~~~~
----____
x= 6400: 6600: 6800: 7000: 7200: 7400: 7600: 7800: 8000: 8200: 8400: 8600: 8800: 9000: 9200: 9400:
----------:------:------:------:------:------:------:------:------:------:------:------:------:------:------:------:
Qc : 0.052: 0.053: 0.053: 0.054: 0.054: 0.055: 0.055: 0.055: 0.054: 0.054: 0.053: 0.052: 0.051: 0.051: 0.049: 0.048:
Сс : 0.010: 0.011: 0.011: 0.011: 0.011: 0.011: 0.011: 0.011: 0.011: 0.011: 0.011: 0.010: 0.010: 0.010: 0.010: 0.010:
Фоп: 163 : 166 : 169 : 172 : 175 : 178 : 181 : 184 : 187 : 190 : 193 : 196 : 199 : 202 : 205 : 207 :
Uоп: 4.17 : 4.09 : 4.05 : 3.97 : 3.95 : 3.94 : 3.94 : 3.94 : 3.97 : 4.03 : 4.09 : 4.17 : 4.23 : 4.37 : 4.45 : 4.59 :
: : : : : : : : : : : : : : : : :
Ви : 0.048: 0.049: 0.050: 0.050: 0.051: 0.051: 0.050: 0.050: 0.050: 0.049: 0.048: 0.047: 0.046: 0.046: 0.045: 0.043:
Ки : 6025 : 6025 : 6025 : 6025 : 6025 : 6025 : 6025 : 6025 : 6025 : 6025 : 6025 : 6025 : 6025 : 6025 : 6025 : 6025 :
Ви : 0.003: 0.003: 0.003: 0.004: 0.004: 0.004: 0.004: 0.004: 0.004: 0.005: 0.005: 0.005: 0.005: 0.005: 0.005: 0.005:
Ки : 6008 : 6008 : 6008 : 6008 : 6008 : 6008 : 6008 : 6008 : 6008 : 6008 : 6008 : 6008 : 6008 : 6008 : 6008 : 6008 :
Ви : : : : : : : : : : : : : : : : :
Ки : : : : : : : : : : : : : : : : :
~~~~~~
----____
x= 9600: 9800: 10000: 10200: 10400: 10600: 10800: 11000: 11200: 11400: 11600: 11800: 12000: 12200: 12400: 12600:
----------:------:------:------:------:------:------:------:------:------:------:------:------:------:------:------:
Qc : 0.047: 0.046: 0.045: 0.044: 0.042: 0.041: 0.040: 0.039: 0.038: 0.036: 0.035: 0.034: 0.033: 0.032: 0.031: 0.031:
Сс : 0.009: 0.009: 0.009: 0.009: 0.008: 0.008: 0.008: 0.008: 0.008: 0.007: 0.007: 0.007: 0.007: 0.006: 0.006: 0.006:
Фоп: 210 : 212 : 214 : 216 : 218 : 220 : 222 : 224 : 225 : 227 : 228 : 229 : 231 : 232 : 233 : 234 :
Uоп: 4.73 : 4.85 : 5.00 : 5.16 : 5.32 : 5.57 : 5.73 : 5.89 : 6.09 : 6.41 : 6.53 : 6.69 : 6.93 : 7.16 : 7.33 : 7.55 :
: : : : : : : : : : : : : : : : :
Ви : 0.042: 0.041: 0.039: 0.038: 0.037: 0.036: 0.035: 0.034: 0.032: 0.031: 0.030: 0.029: 0.029: 0.028: 0.027: 0.026:
Ки : 6025 : 6025 : 6025 : 6025 : 6025 : 6025 : 6025 : 6025 : 6025 : 6025 : 6025 : 6025 : 6025 : 6025 : 6025 : 6025 :
Ви : 0.005: 0.005: 0.005: 0.005: 0.005: 0.005: 0.005: 0.005: 0.005: 0.005: 0.005: 0.005: 0.005: 0.005: 0.005: 0.004:
Ки : 6008 : 6008 : 6008 : 6008 : 6008 : 6008 : 6008 : 6008 : 6008 : 6008 : 6008 : 6008 : 6008 : 6008 : 6008 : 6008 :
Ви : : : : : : : : : : : : : : : : :
Ки : : : : : : : : : : : : : : : : :
~~~~~~
----____
x= 12800: 13000: 13200: 13400: 13600: 13800: 14000: 14200: 14400: 14600: 14800: 15000:
----------:------:------:------:------:------:------:------:------:------:------:------:
Qc : 0.030: 0.029: 0.028: 0.028: 0.027: 0.026: 0.026: 0.025: 0.024: 0.023: 0.022: 0.021:
Сс : 0.006: 0.006: 0.006: 0.006: 0.005: 0.005: 0.005: 0.005: 0.005: 0.005: 0.004: 0.004:
Фоп: 235 : 236 : 237 : 238 : 239 : 239 : 240 : 241 : 241 : 242 : 242 : 243 :
Uоп: 9.00 : 9.00 : 9.00 : 9.00 : 9.00 : 9.00 : 9.00 : 9.00 : 9.00 : 9.00 : 9.00 : 9.00 :
: : : : : : : : : : : : :
Ви : 0.025: 0.024: 0.024: 0.023: 0.022: 0.022: 0.021: 0.020: 0.018: 0.018: 0.016: 0.016:
Ки : 6025 : 6025 : 6025 : 6025 : 6025 : 6025 : 6025 : 6025 : 6025 : 6025 : 6025 : 6025 :
Ви : 0.004: 0.004: 0.004: 0.004: 0.004: 0.004: 0.004: 0.004: 0.004: 0.003: 0.003: 0.003:
Ки : 6008 : 6008 : 6008 : 6008 : 6008 : 6008 : 6008 : 6008 : 6008 : 6008 : 6008 : 6008 :
Ви : : : : : 0.001: 0.001: 0.001: 0.001: 0.002: 0.002: 0.003: 0.003:
Ки : : : : : 6026 : 6026 : 6026 : 6026 : 6026 : 6026 : 6026 : 6026 :
~~~~~~

____
y= 11600 : Y-строка 18 Cmax= 0.059 долей ПДК (x= 7600.0; напр.ветра=181)
----------:____
x= 0 : 200: 400: 600: 800: 1000: 1200: 1400: 1600: 1800: 2000: 2200: 2400: 2600: 2800: 3000:
----------:------:------:------:------:------:------:------:------:------:------:------:------:------:------:------:
Qc : 0.020: 0.021: 0.022: 0.023: 0.024: 0.025: 0.026: 0.027: 0.028: 0.028: 0.029: 0.030: 0.030: 0.031: 0.032: 0.033:
Сс : 0.004: 0.004: 0.004: 0.005: 0.005: 0.005: 0.005: 0.005: 0.006: 0.006: 0.006: 0.006: 0.006: 0.006: 0.006: 0.007:
Фоп: 114 : 115 : 115 : 116 : 117 : 117 : 118 : 119 : 120 : 121 : 121 : 122 : 123 : 125 : 126 : 127 :
Uоп: 9.00 : 9.00 : 9.00 : 9.00 : 9.00 : 9.00 : 9.00 : 9.00 : 9.00 : 9.00 : 9.00 : 9.00 : 7.93 : 7.59 : 7.40 : 7.14 :
: : : : : : : : : : : : : : : : :
Ви : 0.016: 0.017: 0.018: 0.019: 0.021: 0.021: 0.022: 0.023: 0.024: 0.024: 0.025: 0.025: 0.026: 0.027: 0.028: 0.029:
Ки : 6025 : 6025 : 6025 : 6025 : 6025 : 6025 : 6025 : 6025 : 6025 : 6025 : 6025 : 6025 : 6025 : 6025 : 6025 : 6025 :
Ви : 0.002: 0.002: 0.003: 0.003: 0.003: 0.003: 0.003: 0.003: 0.003: 0.003: 0.003: 0.004: 0.004: 0.004: 0.003: 0.003: 0.004:
Ки : 6008 : 6008 : 6008 : 6008 : 6008 : 6008 : 6008 : 6008 : 6008 : 6008 : 6008 : 6008 : 6008 : 6008 : 6008 : 6008 :
Ви : 0.001: 0.001: 0.001: 0.001: 0.001: 0.001: 0.001: 0.001: 0.001: 0.001: 0.001: 0.001: 0.001: : : :
Ки : 6026 : 6026 : 6026 : 6026 : 6026 : 6026 : 6026 : 6026 : 6026 : 6026 : 6026 : 6026 : 6026 : : : :
~~~~~~
----____
x= 3200: 3400: 3600: 3800: 4000: 4200: 4400: 4600: 4800: 5000: 5200: 5400: 5600: 5800: 6000: 6200:
----------:------:------:------:------:------:------:------:------:------:------:------:------:------:------:------:
Qc : 0.034: 0.035: 0.036: 0.037: 0.039: 0.040: 0.041: 0.042: 0.044: 0.045: 0.047: 0.048: 0.050: 0.051: 0.053: 0.054:
~~~~~~

Cc : 0.007: 0.007: 0.007: 0.007: 0.008: 0.008: 0.008: 0.008: 0.009: 0.009: 0.009: 0.010: 0.010: 0.010: 0.011: 0.011:
Фоп: 128 : 130 : 131 : 132 : 134 : 136 : 138 : 140 : 142 : 144 : 146 : 148 : 151 : 153 : 156 : 159 :
Uоп: 6.97 : 6.70 : 6.47 : 6.23 : 6.05 : 5.57 : 5.27 : 5.14 : 4.96 : 4.76 : 4.59 : 4.45 : 4.32 : 4.19 : 4.10 : 3.97 :
: : : : : : : : : : : : : : : : :
Ви : 0.030: 0.031: 0.032: 0.033: 0.035: 0.036: 0.038: 0.039: 0.040: 0.042: 0.043: 0.044: 0.046: 0.047: 0.049: 0.050:
Ки : 6025 : 6025 : 6025 : 6025 : 6025 : 6025 : 6025 : 6025 : 6025 : 6025 : 6025 : 6025 : 6025 : 6025 : 6025 : 6025 :
Ви : 0.004: 0.004: 0.004: 0.004: 0.004: 0.003: 0.003: 0.003: 0.003: 0.003: 0.003: 0.004: 0.003: 0.004: 0.004: 0.004:
Ки : 6008 : 6008 : 6008 : 6008 : 6008 : 6008 : 6008 : 6008 : 6008 : 6008 : 6008 : 6008 : 6008 : 6008 : 6008 : 6008 :
Ви : : : : : : : : : : : : : : : : :
Ки : : : : : : : : : : : : : : : : :
~~~~~~

----____

x= 6400: 6600: 6800: 7000: 7200: 7400: 7600: 7800: 8000: 8200: 8400: 8600: 8800: 9000: 9200: 9400:
----------:------:------:------:------:------:------:------:------:------:------:------:------:------:------:------:
Qc : 0.055: 0.056: 0.057: 0.058: 0.058: 0.059: 0.059: 0.059: 0.058: 0.058: 0.057: 0.056: 0.055: 0.054: 0.052: 0.051:
Cc : 0.011: 0.011: 0.011: 0.012: 0.012: 0.012: 0.012: 0.012: 0.012: 0.012: 0.011: 0.011: 0.011: 0.011: 0.010: 0.010:
Фоп: 162 : 165 : 168 : 171 : 175 : 178 : 181 : 185 : 188 : 191 : 194 : 197 : 200 : 203 : 206 : 208 :
Uоп: 3.88 : 3.81 : 3.77 : 3.71 : 3.65 : 3.65 : 3.65 : 3.67 : 3.71 : 3.76 : 3.81 : 3.88 : 4.00 : 4.09 : 4.23 : 4.35 :
: : : : : : : : : : : : : : : : :
Ви : 0.051: 0.052: 0.053: 0.054: 0.054: 0.055: 0.054: 0.055: 0.054: 0.053: 0.052: 0.051: 0.050: 0.048: 0.047: 0.045:
Ки : 6025 : 6025 : 6025 : 6025 : 6025 : 6025 : 6025 : 6025 : 6025 : 6025 : 6025 : 6025 : 6025 : 6025 : 6025 : 6025 :
Ви : 0.004: 0.004: 0.004: 0.004: 0.004: 0.004: 0.004: 0.004: 0.004: 0.004: 0.005: 0.005: 0.005: 0.005: 0.005: 0.006:
Ки : 6008 : 6008 : 6008 : 6008 : 6008 : 6008 : 6008 : 6008 : 6008 : 6008 : 6008 : 6008 : 6008 : 6008 : 6008 : 6008 :
Ви : : : : : : : : : : : : : : : : :
Ки : : : : : : : : : : : : : : : : :
~~~~~~

----____

x= 9600: 9800: 10000: 10200: 10400: 10600: 10800: 11000: 11200: 11400: 11600: 11800: 12000: 12200: 12400: 12600:
----------:------:------:------:------:------:------:------:------:------:------:------:------:------:------:------:
Qc : 0.050: 0.048: 0.047: 0.046: 0.044: 0.043: 0.041: 0.040: 0.039: 0.038: 0.037: 0.035: 0.034: 0.033: 0.032: 0.031:
Cc : 0.010: 0.010: 0.009: 0.009: 0.009: 0.009: 0.008: 0.008: 0.008: 0.008: 0.007: 0.007: 0.007: 0.007: 0.006: 0.006:
Фоп: 211 : 213 : 216 : 218 : 220 : 222 : 223 : 225 : 227 : 228 : 230 : 231 : 232 : 234 : 235 : 236 :
Uоп: 4.49 : 4.65 : 4.81 : 4.96 : 5.13 : 5.32 : 5.57 : 5.73 : 5.89 : 6.09 : 6.35 : 6.53 : 6.73 : 7.02 : 7.16 : 7.40 :
: : : : : : : : : : : : : : : : :
Ви : 0.044: 0.042: 0.042: 0.040: 0.039: 0.037: 0.036: 0.035: 0.034: 0.032: 0.031: 0.030: 0.029: 0.028: 0.027: 0.027:
Ки : 6025 : 6025 : 6025 : 6025 : 6025 : 6025 : 6025 : 6025 : 6025 : 6025 : 6025 : 6025 : 6025 : 6025 : 6025 : 6025 :
Ви : 0.005: 0.006: 0.005: 0.005: 0.005: 0.005: 0.006: 0.005: 0.005: 0.005: 0.005: 0.005: 0.005: 0.005: 0.005: 0.004:
Ки : 6008 : 6008 : 6008 : 6008 : 6008 : 6008 : 6008 : 6008 : 6008 : 6008 : 6008 : 6008 : 6008 : 6008 : 6008 : 6008 :
Ви : : : : : : : : : : : : : : : : :
Ки : : : : : : : : : : : : : : : : :
~~~~~~

----____

x= 12800: 13000: 13200: 13400: 13600: 13800: 14000: 14200: 14400: 14600: 14800: 15000:
----------:------:------:------:------:------:------:------:------:------:------:------:
Qc : 0.030: 0.029: 0.029: 0.028: 0.028: 0.027: 0.026: 0.026: 0.025: 0.024: 0.023: 0.022:
Cc : 0.006: 0.006: 0.006: 0.006: 0.006: 0.005: 0.005: 0.005: 0.005: 0.005: 0.005: 0.004:
Фоп: 237 : 238 : 239 : 239 : 240 : 241 : 241 : 242 : 243 : 243 : 244 : 244 :
Uоп: 7.73 : 9.00 : 9.00 : 9.00 : 9.00 : 9.00 : 9.00 : 9.00 : 9.00 : 9.00 : 9.00 : 9.00 :
: : : : : : : : : : : : :
Ви : 0.026: 0.025: 0.024: 0.023: 0.023: 0.022: 0.021: 0.020: 0.019: 0.018: 0.017: 0.016:
Ки : 6025 : 6025 : 6025 : 6025 : 6025 : 6025 : 6025 : 6025 : 6025 : 6025 : 6025 : 6025 :
Ви : 0.004: 0.004: 0.004: 0.004: 0.004: 0.004: 0.004: 0.004: 0.004: 0.003: 0.003: 0.003:
Ки : 6008 : 6008 : 6008 : 6008 : 6008 : 6008 : 6008 : 6008 : 6008 : 6008 : 6008 : 6008 :
Ви : : : : 0.001: 0.001: 0.001: 0.001: 0.002: 0.002: 0.002: 0.002: 0.003:
Ки : : : : 6026 : 6026 : 6026 : 6026 : 6026 : 6026 : 6026 : 6026 : 6026 :
~~~~~~

____

y= 11400 : Y-строка 19 Cmax= 0.063 долей ПДК (x= 7400.0; напр.ветра=178)
----------:____

x= 0 : 200: 400: 600: 800: 1000: 1200: 1400: 1600: 1800: 2000: 2200: 2400: 2600: 2800: 3000:
----------:------:------:------:------:------:------:------:------:------:------:------:------:------:------:------:
Qc : 0.020: 0.021: 0.023: 0.024: 0.025: 0.026: 0.027: 0.027: 0.028: 0.029: 0.030: 0.030: 0.031: 0.032: 0.033: 0.034:
Cc : 0.004: 0.004: 0.005: 0.005: 0.005: 0.005: 0.005: 0.005: 0.006: 0.006: 0.006: 0.006: 0.006: 0.006: 0.007: 0.007:
Фоп: 113 : 113 : 114 : 115 : 115 : 116 : 117 : 117 : 118 : 119 : 120 : 121 : 122 : 123 : 124 : 125 :
Uоп: 9.00 : 9.00 : 9.00 : 9.00 : 9.00 : 9.00 : 9.00 : 9.00 : 9.00 : 9.00 : 9.00 : 8.01 : 7.74 : 7.49 : 7.33 : 7.05 :
: : : : : : : : : : : : : : : : :
Ви : 0.017: 0.018: 0.019: 0.020: 0.021: 0.022: 0.023: 0.023: 0.024: 0.025: 0.025: 0.026: 0.027: 0.028: 0.029: 0.030:
Ки : 6025 : 6025 : 6025 : 6025 : 6025 : 6025 : 6025 : 6025 : 6025 : 6025 : 6025 : 6025 : 6025 : 6025 : 6025 : 6025 :
Ви : 0.002: 0.002: 0.003: 0.003: 0.003: 0.003: 0.003: 0.003: 0.003: 0.003: 0.003: 0.003: 0.004: 0.004: 0.004: 0.004:
Ки : 6008 : 6008 : 6008 : 6008 : 6008 : 6008 : 6008 : 6008 : 6008 : 6008 : 6008 : 6008 : 6008 : 6008 : 6008 : 6008 :
Ви : 0.001: 0.001: 0.001: 0.001: 0.001: 0.001: 0.001: 0.001: 0.001: 0.001: 0.001: 0.001: 0.000: : : :
Ки : 6026 : 6026 : 6026 : 6026 : 6026 : 6026 : 6026 : 6026 : 6026 : 6026 : 6026 : 6026 : 6026 : : : :
~~~~~~

----____

x= 3200: 3400: 3600: 3800: 4000: 4200: 4400: 4600: 4800: 5000: 5200: 5400: 5600: 5800: 6000: 6200:
----------:------:------:------:------:------:------:------:------:------:------:------:------:------:------:------:
Qc : 0.035: 0.036: 0.037: 0.039: 0.040: 0.041: 0.043: 0.044: 0.046: 0.048: 0.049: 0.051: 0.053: 0.054: 0.056: 0.058:
Cc : 0.007: 0.007: 0.007: 0.008: 0.008: 0.008: 0.009: 0.009: 0.009: 0.010: 0.010: 0.010: 0.011: 0.011: 0.011: 0.012:
Фоп: 127 : 128 : 129 : 131 : 132 : 134 : 136 : 138 : 140 : 142 : 144 : 147 : 149 : 152 : 155 : 158 :
~~~~~~

Uоп: 6.77 : 6.51 : 6.32 : 5.99 : 5.73 : 5.32 : 5.15 : 4.90 : 4.70 : 4.55 : 4.37 : 4.23 : 4.11 : 3.96 : 3.81 : 3.71 :
: : : : : : : : : : : : : : : : :
Ви : 0.031: 0.032: 0.033: 0.035: 0.036: 0.037: 0.039: 0.041: 0.042: 0.044: 0.045: 0.047: 0.049: 0.051: 0.052: 0.054:
Ки : 6025 : 6025 : 6025 : 6025 : 6025 : 6025 : 6025 : 6025 : 6025 : 6025 : 6025 : 6025 : 6025 : 6025 : 6025 : 6025 :
Ви : 0.004: 0.004: 0.004: 0.004: 0.004: 0.004: 0.004: 0.003: 0.004: 0.004: 0.004: 0.004: 0.004: 0.004: 0.004: 0.004:
Ки : 6008 : 6008 : 6008 : 6008 : 6008 : 6008 : 6008 : 6008 : 6008 : 6008 : 6008 : 6008 : 6008 : 6008 : 6008 : 6008 :
Ви : : : : : : : : : : : : : : : : :
Ки : : : : : : : : : : : : : : : : :
~~~~~~
----____
x= 6400: 6600: 6800: 7000: 7200: 7400: 7600: 7800: 8000: 8200: 8400: 8600: 8800: 9000: 9200: 9400:
----------:------:------:------:------:------:------:------:------:------:------:------:------:------:------:------:
Qc : 0.059: 0.061: 0.062: 0.063: 0.063: 0.063: 0.063: 0.063: 0.063: 0.062: 0.061: 0.060: 0.059: 0.057: 0.056: 0.054:
Cc : 0.012: 0.012: 0.012: 0.013: 0.013: 0.013: 0.013: 0.013: 0.013: 0.012: 0.012: 0.012: 0.012: 0.011: 0.011: 0.011:
Фоп: 161 : 164 : 167 : 171 : 174 : 178 : 181 : 185 : 188 : 192 : 195 : 198 : 201 : 204 : 207 : 210 :
Uоп: 3.64 : 3.56 : 3.47 : 3.42 : 3.39 : 3.37 : 3.37 : 3.39 : 3.42 : 3.50 : 3.56 : 3.65 : 3.74 : 3.84 : 3.97 : 4.10 :
: : : : : : : : : : : : : : : : :
Ви : 0.055: 0.056: 0.057: 0.058: 0.059: 0.059: 0.059: 0.059: 0.058: 0.057: 0.056: 0.055: 0.053: 0.051: 0.050: 0.049:
Ки : 6025 : 6025 : 6025 : 6025 : 6025 : 6025 : 6025 : 6025 : 6025 : 6025 : 6025 : 6025 : 6025 : 6025 : 6025 : 6025 :
Ви : 0.004: 0.004: 0.004: 0.004: 0.004: 0.004: 0.005: 0.004: 0.005: 0.004: 0.005: 0.005: 0.006: 0.006: 0.006: 0.006:
Ки : 6008 : 6008 : 6008 : 6008 : 6008 : 6008 : 6008 : 6008 : 6008 : 6008 : 6008 : 6008 : 6008 : 6008 : 6008 : 6008 :
Ви : : : : : : : : : : : : : : : : :
Ки : : : : : : : : : : : : : : : : :
~~~~~~
----____
x= 9600: 9800: 10000: 10200: 10400: 10600: 10800: 11000: 11200: 11400: 11600: 11800: 12000: 12200: 12400: 12600:
----------:------:------:------:------:------:------:------:------:------:------:------:------:------:------:------:
Qc : 0.053: 0.051: 0.049: 0.048: 0.046: 0.045: 0.043: 0.042: 0.040: 0.039: 0.038: 0.036: 0.035: 0.034: 0.033: 0.032:
Cc : 0.011: 0.010: 0.010: 0.010: 0.009: 0.009: 0.009: 0.008: 0.008: 0.008: 0.008: 0.007: 0.007: 0.007: 0.007: 0.006:
Фоп: 212 : 215 : 217 : 219 : 221 : 223 : 225 : 227 : 228 : 230 : 231 : 233 : 234 : 235 : 236 : 237 :
Uоп: 4.23 : 4.44 : 4.55 : 4.77 : 4.90 : 5.13 : 5.32 : 5.57 : 5.73 : 5.99 : 6.15 : 6.35 : 6.55 : 6.86 : 7.02 : 7.25 :
: : : : : : : : : : : : : : : : :
Ви : 0.046: 0.045: 0.043: 0.041: 0.040: 0.038: 0.037: 0.036: 0.034: 0.033: 0.032: 0.031: 0.030: 0.029: 0.028: 0.027:
Ки : 6025 : 6025 : 6025 : 6025 : 6025 : 6025 : 6025 : 6025 : 6025 : 6025 : 6025 : 6025 : 6025 : 6025 : 6025 : 6025 :
Ви : 0.006: 0.006: 0.006: 0.006: 0.006: 0.006: 0.006: 0.006: 0.006: 0.005: 0.005: 0.005: 0.005: 0.005: 0.005: 0.005:
Ки : 6008 : 6008 : 6008 : 6008 : 6008 : 6008 : 6008 : 6008 : 6008 : 6008 : 6008 : 6008 : 6008 : 6008 : 6008 : 6008 :
Ви : : : : : : : : : : : : : : : : :
Ки : : : : : : : : : : : : : : : : :
~~~~~~
----____
x= 12800: 13000: 13200: 13400: 13600: 13800: 14000: 14200: 14400: 14600: 14800: 15000:
----------:------:------:------:------:------:------:------:------:------:------:------:
Qc : 0.031: 0.030: 0.029: 0.029: 0.028: 0.028: 0.027: 0.026: 0.026: 0.025: 0.024: 0.023:
Cc : 0.006: 0.006: 0.006: 0.006: 0.006: 0.006: 0.005: 0.005: 0.005: 0.005: 0.005: 0.005:
Фоп: 238 : 239 : 240 : 241 : 242 : 242 : 243 : 243 : 244 : 244 : 245 : 245 :
Uоп: 7.54 : 7.78 : 9.00 : 9.00 : 9.00 : 9.00 : 9.00 : 9.00 : 9.00 : 9.00 : 9.00 : 9.00 :
: : : : : : : : : : : : :
Ви : 0.026: 0.025: 0.024: 0.024: 0.023: 0.022: 0.022: 0.020: 0.020: 0.018: 0.017: 0.016:
Ки : 6025 : 6025 : 6025 : 6025 : 6025 : 6025 : 6025 : 6025 : 6025 : 6025 : 6025 : 6025 :
Ви : 0.005: 0.004: 0.004: 0.004: 0.004: 0.004: 0.004: 0.004: 0.004: 0.004: 0.003: 0.004:
Ки : 6008 : 6008 : 6008 : 6008 : 6008 : 6008 : 6008 : 6008 : 6008 : 6008 : 6008 : 6026 :
Ви : : : : 0.001: 0.001: 0.001: 0.001: 0.002: 0.002: 0.003: 0.003: 0.003:
Ки : : : : 6026 : 6026 : 6026 : 6026 : 6026 : 6026 : 6026 : 6026 : 6008 :
~~~~~~
____
y= 11200 : Y-строка 20 Cmax= 0.069 долей ПДК (x= 7400.0; напр.ветра=178)
----------:____
x= 0 : 200: 400: 600: 800: 1000: 1200: 1400: 1600: 1800: 2000: 2200: 2400: 2600: 2800: 3000:
----------:------:------:------:------:------:------:------:------:------:------:------:------:------:------:------:
Qc : 0.021: 0.022: 0.023: 0.024: 0.026: 0.026: 0.027: 0.028: 0.029: 0.029: 0.030: 0.031: 0.032: 0.033: 0.034: 0.035:
Cc : 0.004: 0.004: 0.005: 0.005: 0.005: 0.005: 0.005: 0.006: 0.006: 0.006: 0.006: 0.006: 0.006: 0.007: 0.007: 0.007:
Фоп: 111 : 112 : 113 : 113 : 114 : 114 : 115 : 116 : 117 : 117 : 118 : 119 : 120 : 121 : 122 : 124 :
Uоп: 9.00 : 9.00 : 9.00 : 9.00 : 9.00 : 9.00 : 9.00 : 9.00 : 9.00 : 9.00 : 9.00 : 7.85 : 7.60 : 7.40 : 7.18 : 6.90 :
: : : : : : : : : : : : : : : : :
Ви : 0.017: 0.018: 0.019: 0.020: 0.022: 0.022: 0.023: 0.024: 0.024: 0.025: 0.025: 0.026: 0.027: 0.028: 0.029: 0.031:
Ки : 6025 : 6025 : 6025 : 6025 : 6025 : 6025 : 6025 : 6025 : 6025 : 6025 : 6025 : 6025 : 6025 : 6025 : 6025 : 6025 :
Ви : 0.002: 0.003: 0.003: 0.003: 0.003: 0.003: 0.003: 0.003: 0.003: 0.004: 0.004: 0.004: 0.004: 0.004: 0.004: 0.004:
Ки : 6008 : 6008 : 6008 : 6008 : 6008 : 6008 : 6008 : 6008 : 6008 : 6008 : 6008 : 6008 : 6008 : 6008 : 6008 : 6008 :
Ви : 0.001: 0.001: 0.001: 0.001: 0.001: 0.001: 0.001: 0.001: 0.001: 0.001: 0.001: 0.001: 0.001: 0.001: 0.000: :
Ки : 6026 : 6026 : 6026 : 6026 : 6026 : 6026 : 6026 : 6026 : 6026 : 6026 : 6026 : 6026 : 6026 : 6026 : 6026 : :
~~~~~~
----____
x= 3200: 3400: 3600: 3800: 4000: 4200: 4400: 4600: 4800: 5000: 5200: 5400: 5600: 5800: 6000: 6200:
----------:------:------:------:------:------:------:------:------:------:------:------:------:------:------:------:
Qc : 0.036: 0.037: 0.038: 0.040: 0.041: 0.043: 0.045: 0.046: 0.048: 0.050: 0.052: 0.054: 0.056: 0.058: 0.060: 0.062:
Cc : 0.007: 0.007: 0.008: 0.008: 0.008: 0.009: 0.009: 0.009: 0.010: 0.010: 0.010: 0.011: 0.011: 0.012: 0.012: 0.012:
Фоп: 125 : 126 : 127 : 129 : 131 : 132 : 134 : 136 : 138 : 140 : 143 : 145 : 148 : 150 : 153 : 157 :
Uоп: 6.61 : 6.41 : 6.21 : 5.73 : 5.32 : 5.25 : 4.87 : 4.73 : 4.49 : 4.32 : 4.19 : 4.07 : 3.83 : 3.71 : 3.61 : 3.47 :
: : : : : : : : : : : : : : : : :
~~~~~~

```
Ви : 0.032: 0.033: 0.034: 0.036: 0.038: 0.039: 0.041: 0.042: 0.044: 0.046: 0.048: 0.050: 0.052: 0.054: 0.056: 0.058:
Ки : 6025 : 6025 : 6025 : 6025 : 6025 : 6025 : 6025 : 6025 : 6025 : 6025 : 6025 : 6025 : 6025 : 6025 : 6025 : 6025 :
Ви : 0.004: 0.004: 0.004: 0.004: 0.003: 0.004: 0.004: 0.004: 0.004: 0.004: 0.004: 0.004: 0.004: 0.004: 0.004: 0.004:
Ки : 6008 : 6008 : 6008 : 6008 : 6008 : 6008 : 6008 : 6008 : 6008 : 6008 : 6008 : 6008 : 6008 : 6008 : 6008 : 6008 :
Ви :      :      :      :      :      :      :      :      :      :      :      :      :      :      :      :      :
Ки :      :      :      :      :      :      :      :      :      :      :      :      :      :      :      :      :
~~~~~~~~~~~~~~~~~~~~~~~~~~~~~~~~~~~~~~~~~~~~~~~~~~~~~~~~~~~~~~~~~~~~~~~~~~~~~~~~~~~~~~~~~~~~~~~~~~~~~~~~~~~~~~~~~~~~~~~~
~~~~~~~~
----_____________________________________________________________________________________________________________
 x=   6400:  6600:  6800:  7000:  7200:  7400:  7600:  7800:  8000:  8200:  8400:  8600:  8800:  9000:  9200:  9400:
----------:------:------:------:------:------:------:------:------:------:------:------:------:------:------:------:
Qc : 0.064: 0.065: 0.067: 0.068: 0.069: 0.069: 0.069: 0.069: 0.068: 0.067: 0.066: 0.065: 0.063: 0.061: 0.060: 0.058:
Cc : 0.013: 0.013: 0.013: 0.014: 0.014: 0.014: 0.014: 0.014: 0.014: 0.013: 0.013: 0.013: 0.013: 0.012: 0.012: 0.012:
Фоп:  160 :  163 :  167 :  170 :  174 :  178 :  181 :  185 :  189 :  193 :  196 :  199 :  203 :  206 :  209 :  211 :
Uоп: 3.39 : 3.28 : 3.23 : 3.17 : 3.12 : 3.10 : 3.11 : 3.13 : 3.16 : 3.22 : 3.30 : 3.39 : 3.52 : 3.60 : 3.74 : 3.86 :
   :      :      :      :      :      :      :      :      :      :      :      :      :      :      :      :      :
Ви : 0.060: 0.061: 0.063: 0.063: 0.064: 0.065: 0.064: 0.064: 0.063: 0.063: 0.061: 0.059: 0.058: 0.056: 0.054: 0.051:
Ки : 6025 : 6025 : 6025 : 6025 : 6025 : 6025 : 6025 : 6025 : 6025 : 6025 : 6025 : 6025 : 6025 : 6025 : 6025 : 6025 :
Ви : 0.004: 0.004: 0.004: 0.004: 0.004: 0.004: 0.005: 0.005: 0.005: 0.004: 0.005: 0.006: 0.005: 0.006: 0.006: 0.007:
Ки : 6008 : 6008 : 6008 : 6008 : 6008 : 6008 : 6008 : 6008 : 6008 : 6008 : 6008 : 6008 : 6008 : 6008 : 6008 : 6008 :
Ви :      :      :      :      :      :      :      :      :      :      :      :      :      :      :      :      :
Ки :      :      :      :      :      :      :      :      :      :      :      :      :      :      :      :      :
~~~~~~~~~~~~~~~~~~~~~~~~~~~~~~~~~~~~~~~~~~~~~~~~~~~~~~~~~~~~~~~~~~~~~~~~~~~~~~~~~~~~~~~~~~~~~~~~~~~~~~~~~~~~~~~~~~~~~~~~
~~~~~~~~
----_____________________________________________________________________________________________________________
 x=   9600:  9800: 10000: 10200: 10400: 10600: 10800: 11000: 11200: 11400: 11600: 11800: 12000: 12200: 12400: 12600:
----------:------:------:------:------:------:------:------:------:------:------:------:------:------:------:------:
Qc : 0.056: 0.054: 0.052: 0.050: 0.048: 0.047: 0.045: 0.043: 0.042: 0.040: 0.039: 0.037: 0.036: 0.035: 0.034: 0.033:
Cc : 0.011: 0.011: 0.010: 0.010: 0.010: 0.009: 0.009: 0.009: 0.008: 0.008: 0.008: 0.007: 0.007: 0.007: 0.007: 0.007:
Фоп:  214 :  217 :  219 :  221 :  223 :  225 :  227 :  229 :  230 :  232 :  233 :  235 :  236 :  237 :  238 :  239 :
Uоп: 4.04 : 4.19 : 4.34 : 4.55 : 4.74 : 4.90 : 5.15 : 5.32 : 5.57 : 5.73 : 5.99 : 6.25 : 6.41 : 6.67 : 6.90 : 7.16 :
   :      :      :      :      :      :      :      :      :      :      :      :      :      :      :      :      :
Ви : 0.049: 0.048: 0.046: 0.044: 0.042: 0.040: 0.039: 0.037: 0.036: 0.034: 0.033: 0.032: 0.031: 0.030: 0.029: 0.028:
Ки : 6025 : 6025 : 6025 : 6025 : 6025 : 6025 : 6025 : 6025 : 6025 : 6025 : 6025 : 6025 : 6025 : 6025 : 6025 : 6025 :
Ви : 0.006: 0.006: 0.006: 0.006: 0.006: 0.006: 0.006: 0.006: 0.006: 0.006: 0.006: 0.005: 0.005: 0.005: 0.005: 0.005:
Ки : 6008 : 6008 : 6008 : 6008 : 6008 : 6008 : 6008 : 6008 : 6008 : 6008 : 6008 : 6008 : 6008 : 6008 : 6008 : 6008 :
Ви :      :      :      :      :      :      :      :      :      :      :      :      :      :      :      :      :
Ки :      :      :      :      :      :      :      :      :      :      :      :      :      :      :      :      :
~~~~~~~~~~~~~~~~~~~~~~~~~~~~~~~~~~~~~~~~~~~~~~~~~~~~~~~~~~~~~~~~~~~~~~~~~~~~~~~~~~~~~~~~~~~~~~~~~~~~~~~~~~~~~~~~~~~~~~~~
~~~~~~~~
----________________________________________________________________________________
 x=  12800: 13000: 13200: 13400: 13600: 13800: 14000: 14200: 14400: 14600: 14800: 15000:
----------:------:------:------:------:------:------:------:------:------:------:------:
Qc : 0.032: 0.031: 0.030: 0.029: 0.029: 0.028: 0.028: 0.027: 0.026: 0.026: 0.025: 0.024:
Cc : 0.006: 0.006: 0.006: 0.006: 0.006: 0.006: 0.006: 0.005: 0.005: 0.005: 0.005: 0.005:
Фоп:  240 :  241 :  242 :  242 :  243 :  244 :  244 :  245 :  245 :  246 :  246 :  247 :
Uоп: 7.33 : 7.57 : 9.00 : 9.00 : 9.00 : 9.00 : 9.00 : 9.00 : 9.00 : 9.00 : 9.00 : 9.00 :
   :      :      :      :      :      :      :      :      :      :      :      :      :
Ви : 0.027: 0.026: 0.025: 0.024: 0.023: 0.023: 0.022: 0.021: 0.020: 0.019: 0.018: 0.017:
Ки : 6025 : 6025 : 6025 : 6025 : 6025 : 6025 : 6025 : 6025 : 6025 : 6025 : 6025 : 6025 :
Ви : 0.005: 0.004: 0.004: 0.004: 0.004: 0.004: 0.004: 0.004: 0.004: 0.004: 0.004: 0.003:
Ки : 6008 : 6008 : 6008 : 6008 : 6008 : 6008 : 6008 : 6008 : 6008 : 6008 : 6026 : 6026 :
Ви :      :      :      : 0.001: 0.001: 0.001: 0.002: 0.002: 0.003: 0.003: 0.003: 0.003:
Ки :      :      :      : 6026 : 6026 : 6026 : 6026 : 6026 : 6026 : 6026 : 6008 : 6008 :
~~~~~~~~~~~~~~~~~~~~~~~~~~~~~~~~~~~~~~~~~~~~~~~~~~~~~~~~~~~~~~~~~~~~~~~~~~~~~~~~~~~~~~~~~~~~
___________
 y= 11000 : Y-строка 21  Cmax=  0.076 долей ПДК (x=  7600.0; напр.ветра=182)
----------:_____________________________________________________________________________________________________
 x=     0 :   200:   400:   600:   800:  1000:  1200:  1400:  1600:  1800:  2000:  2200:  2400:  2600:  2800:  3000:
----------:------:------:------:------:------:------:------:------:------:------:------:------:------:------:------:
Qc : 0.021: 0.023: 0.024: 0.025: 0.026: 0.027: 0.028: 0.028: 0.029: 0.030: 0.031: 0.032: 0.033: 0.034: 0.035: 0.036:
Cc : 0.004: 0.005: 0.005: 0.005: 0.005: 0.005: 0.006: 0.006: 0.006: 0.006: 0.006: 0.006: 0.007: 0.007: 0.007: 0.007:
Фоп:  110 :  111 :  111 :  112 :  112 :  113 :  114 :  114 :  115 :  116 :  117 :  118 :  119 :  120 :  121 :  122 :
Uоп: 9.00 : 9.00 : 9.00 : 9.00 : 9.00 : 9.00 : 9.00 : 9.00 : 9.00 : 9.00 : 8.01 : 7.74 : 7.48 : 7.26 : 6.95 : 6.69 :
   :      :      :      :      :      :      :      :      :      :      :      :      :      :      :      :      :
Ви : 0.018: 0.019: 0.020: 0.021: 0.022: 0.022: 0.023: 0.024: 0.025: 0.025: 0.026: 0.027: 0.028: 0.029: 0.030: 0.032:
Ки : 6025 : 6025 : 6025 : 6025 : 6025 : 6025 : 6025 : 6025 : 6025 : 6025 : 6025 : 6025 : 6025 : 6025 : 6025 : 6025 :
Ви : 0.002: 0.003: 0.003: 0.003: 0.003: 0.003: 0.003: 0.003: 0.003: 0.003: 0.004: 0.004: 0.004: 0.004: 0.004: 0.004:
Ки : 6008 : 6008 : 6008 : 6008 : 6008 : 6008 : 6008 : 6008 : 6008 : 6008 : 6008 : 6008 : 6008 : 6008 : 6008 : 6008 :
Ви : 0.001: 0.001: 0.001: 0.001: 0.001: 0.001: 0.001: 0.001: 0.001: 0.001: 0.001: 0.001: 0.001: 0.000:      :      :
Ки : 6026 : 6026 : 6026 : 6026 : 6026 : 6026 : 6026 : 6026 : 6026 : 6026 : 6026 : 6026 : 6026 : 6026 :      :      :
~~~~~~~~~~~~~~~~~~~~~~~~~~~~~~~~~~~~~~~~~~~~~~~~~~~~~~~~~~~~~~~~~~~~~~~~~~~~~~~~~~~~~~~~~~~~~~~~~~~~~~~~~~~~~~~~~~~~~~~~
~~~~~~~~
----_____________________________________________________________________________________________________________
 x=   3200:  3400:  3600:  3800:  4000:  4200:  4400:  4600:  4800:  5000:  5200:  5400:  5600:  5800:  6000:  6200:
----------:------:------:------:------:------:------:------:------:------:------:------:------:------:------:------:
Qc : 0.037: 0.038: 0.040: 0.041: 0.043: 0.044: 0.046: 0.048: 0.050: 0.053: 0.055: 0.057: 0.060: 0.062: 0.065: 0.067:
Cc : 0.007: 0.008: 0.008: 0.008: 0.009: 0.009: 0.009: 0.010: 0.010: 0.011: 0.011: 0.011: 0.012: 0.012: 0.013: 0.013:
Фоп:  123 :  124 :  126 :  127 :  129 :  130 :  132 :  134 :  136 :  138 :  141 :  143 :  146 :  149 :  152 :  155 :
Uоп: 6.41 : 5.99 : 5.99 : 5.32 : 5.32 : 4.90 : 4.70 : 4.49 : 4.32 : 4.13 : 3.96 : 3.77 : 3.61 : 3.47 : 3.33 : 3.20 :
   :      :      :      :      :      :      :      :      :      :      :      :      :      :      :      :      :
Ви : 0.033: 0.034: 0.035: 0.037: 0.039: 0.040: 0.042: 0.044: 0.046: 0.048: 0.051: 0.053: 0.056: 0.058: 0.060: 0.062:
Ки : 6025 : 6025 : 6025 : 6025 : 6025 : 6025 : 6025 : 6025 : 6025 : 6025 : 6025 : 6025 : 6025 : 6025 : 6025 : 6025 :
```

```
Ви : 0.004: 0.004: 0.004: 0.004: 0.004: 0.004: 0.004: 0.004: 0.004: 0.004: 0.004: 0.004: 0.004: 0.004: 0.004: 0.004:
Ки : 6008 : 6008 : 6008 : 6008 : 6008 : 6008 : 6008 : 6008 : 6008 : 6008 : 6008 : 6008 : 6008 : 6008 : 6008 : 6008 :
Ви :      :      :      :      :      :      :      :      :      :      :      :      :      :      :      :      :
Ки :      :      :      :      :      :      :      :      :      :      :      :      :      :      :      :      :
~~~~~~~~~~~~~~~~~~~~~~~~~~~~~~~~~~~~~~~~~~~~~~~~~~~~~~~~~~~~~~~~~~~~~~~~~~~~~~~~~~~~~~~~~~~~~~~~~~~~~~~~~~~~~~~~~~~~~~~~
~~~~~~~~
----____________________________________________________________________________________________________________________
 x=  6400:  6600:  6800:  7000:  7200:  7400:  7600:  7800:  8000:  8200:  8400:  8600:  8800:  9000:  9200:  9400:
----------:------:------:------:------:------:------:------:------:------:------:------:------:------:------:------:
Qc : 0.069: 0.071: 0.073: 0.074: 0.075: 0.076: 0.076: 0.075: 0.075: 0.073: 0.072: 0.070: 0.068: 0.066: 0.064: 0.062:
Cc : 0.014: 0.014: 0.015: 0.015: 0.015: 0.015: 0.015: 0.015: 0.015: 0.015: 0.014: 0.014: 0.014: 0.013: 0.013: 0.012:
Фоп:  158 :  162 :  166 :  170 :  174 :  178 :  182 :  186 :  189 :  193 :  197 :  201 :  204 :  207 :  210 :  213 :
Uоп: 3.12 : 3.03 : 2.96 : 2.90 : 2.85 : 2.83 : 2.83 : 2.87 : 2.89 : 2.95 : 3.04 : 3.14 : 3.21 : 3.35 : 3.50 : 3.65 :
    :      :      :      :      :      :      :      :      :      :      :      :      :      :      :      :      :
Ви : 0.064: 0.067: 0.068: 0.070: 0.071: 0.071: 0.071: 0.071: 0.069: 0.068: 0.066: 0.064: 0.062: 0.059: 0.057: 0.055:
Ки : 6025 : 6025 : 6025 : 6025 : 6025 : 6025 : 6025 : 6025 : 6025 : 6025 : 6025 : 6025 : 6025 : 6025 : 6025 : 6025 :
Ви : 0.005: 0.004: 0.004: 0.004: 0.004: 0.004: 0.004: 0.004: 0.005: 0.006: 0.006: 0.005: 0.006: 0.007: 0.007: 0.007:
Ки : 6008 : 6008 : 6008 : 6008 : 6008 : 6008 : 6008 : 6008 : 6008 : 6008 : 6008 : 6008 : 6008 : 6008 : 6008 : 6008 :
Ви :      :      :      :      :      :      :      :      :      :      :      :      :      :      :      :      :
Ки :      :      :      :      :      :      :      :      :      :      :      :      :      :      :      :      :
~~~~~~~~~~~~~~~~~~~~~~~~~~~~~~~~~~~~~~~~~~~~~~~~~~~~~~~~~~~~~~~~~~~~~~~~~~~~~~~~~~~~~~~~~~~~~~~~~~~~~~~~~~~~~~~~~~~~~~~~
~~~~~~~~
----____________________________________________________________________________________________________________________
 x=  9600:  9800: 10000: 10200: 10400: 10600: 10800: 11000: 11200: 11400: 11600: 11800: 12000: 12200: 12400: 12600:
----------:------:------:------:------:------:------:------:------:------:------:------:------:------:------:------:
Qc : 0.059: 0.057: 0.055: 0.053: 0.051: 0.049: 0.047: 0.045: 0.043: 0.042: 0.040: 0.038: 0.037: 0.036: 0.035: 0.033:
Cc : 0.012: 0.011: 0.011: 0.011: 0.010: 0.010: 0.009: 0.009: 0.009: 0.008: 0.008: 0.008: 0.007: 0.007: 0.007: 0.007:
Фоп:  216 :  219 :  221 :  223 :  225 :  227 :  229 :  231 :  232 :  234 :  235 :  236 :  238 :  239 :  240 :  241 :
Uоп: 3.80 : 3.96 : 4.13 : 4.32 : 4.53 : 4.75 : 4.95 : 5.14 : 5.40 : 5.57 : 5.79 : 6.05 : 6.25 : 6.53 : 6.73 : 7.02 :
    :      :      :      :      :      :      :      :      :      :      :      :      :      :      :      :      :
Ви : 0.053: 0.050: 0.048: 0.046: 0.044: 0.042: 0.040: 0.039: 0.037: 0.036: 0.034: 0.033: 0.032: 0.030: 0.029: 0.028:
Ки : 6025 : 6025 : 6025 : 6025 : 6025 : 6025 : 6025 : 6025 : 6025 : 6025 : 6025 : 6025 : 6025 : 6025 : 6025 : 6025 :
Ви : 0.007: 0.006: 0.007: 0.007: 0.007: 0.007: 0.006: 0.006: 0.006: 0.006: 0.006: 0.006: 0.005: 0.005: 0.005: 0.005:
Ки : 6008 : 6008 : 6008 : 6008 : 6008 : 6008 : 6008 : 6008 : 6008 : 6008 : 6008 : 6008 : 6008 : 6008 : 6008 : 6008 :
Ви :      :      :      :      :      :      :      :      :      :      :      :      :      :      :      :      :
Ки :      :      :      :      :      :      :      :      :      :      :      :      :      :      :      :      :
~~~~~~~~~~~~~~~~~~~~~~~~~~~~~~~~~~~~~~~~~~~~~~~~~~~~~~~~~~~~~~~~~~~~~~~~~~~~~~~~~~~~~~~~~~~~~~~~~~~~~~~~~~~~~~~~~~~~~~~~
~~~~~~~~
----______________________________________________________________________________________
 x= 12800: 13000: 13200: 13400: 13600: 13800: 14000: 14200: 14400: 14600: 14800: 15000:
----------:------:------:------:------:------:------:------:------:------:------:------:
Qc : 0.032: 0.031: 0.031: 0.030: 0.029: 0.029: 0.029: 0.028: 0.027: 0.027: 0.026: 0.025:
Cc : 0.006: 0.006: 0.006: 0.006: 0.006: 0.006: 0.006: 0.006: 0.005: 0.005: 0.005: 0.005:
Фоп:  242 :  242 :  243 :  244 :  244 :  245 :  245 :  246 :  247 :  247 :  248 :  248 :
Uоп: 7.25 : 7.51 : 7.73 : 9.00 : 9.00 : 9.00 : 9.00 : 9.00 : 9.00 : 9.00 : 9.00 : 9.00 :
    :      :      :      :      :      :      :      :      :      :      :      :      :
Ви : 0.027: 0.026: 0.025: 0.025: 0.023: 0.023: 0.022: 0.021: 0.021: 0.019: 0.018: 0.017:
Ки : 6025 : 6025 : 6025 : 6025 : 6025 : 6025 : 6025 : 6025 : 6025 : 6025 : 6025 : 6025 :
Ви : 0.005: 0.005: 0.005: 0.004: 0.004: 0.004: 0.004: 0.004: 0.004: 0.004: 0.004: 0.004:
Ки : 6008 : 6008 : 6008 : 6008 : 6008 : 6008 : 6008 : 6008 : 6008 : 6008 : 6008 : 6026 :
Ви :      : 0.001: 0.001: 0.001: 0.002: 0.002: 0.003: 0.003: 0.003: 0.004: 0.004: 0.003:
Ки :      : 6026 : 6026 : 6026 : 6026 : 6026 : 6026 : 6026 : 6026 : 6026 : 6026 : 6008 :
~~~~~~~~~~~~~~~~~~~~~~~~~~~~~~~~~~~~~~~~~~~~~~~~~~~~~~~~~~~~~~~~~~~~~~~~~~~~~~~~~~~~~~~~~~~~~~~~~~~~

____________
 y= 10800 : Y-строка 22  Cmax=  0.084 долей ПДК (x=  7600.0; напр.ветра=182)
----------:_________________________________________________________________________________________________________
 x=     0 :   200:   400:   600:   800:  1000:  1200:  1400:  1600:  1800:  2000:  2200:  2400:  2600:  2800:  3000:
----------:------:------:------:------:------:------:------:------:------:------:------:------:------:------:------:
Qc : 0.022: 0.023: 0.024: 0.026: 0.027: 0.027: 0.028: 0.029: 0.030: 0.031: 0.031: 0.032: 0.033: 0.034: 0.036: 0.037:
Cc : 0.004: 0.005: 0.005: 0.005: 0.005: 0.005: 0.006: 0.006: 0.006: 0.006: 0.006: 0.006: 0.007: 0.007: 0.007: 0.007:
Фоп:  109 :  109 :  110 :  110 :  111 :  111 :  112 :  113 :  113 :  114 :  115 :  116 :  117 :  118 :  119 :  120 :
Uоп: 9.00 : 9.00 : 9.00 : 9.00 : 9.00 : 9.00 : 9.00 : 9.00 : 9.00 : 9.00 : 9.00 : 7.60 : 7.40 : 7.11 : 6.84 : 6.62 :
    :      :      :      :      :      :      :      :      :      :      :      :      :      :      :      :      :
Ви : 0.018: 0.019: 0.020: 0.021: 0.022: 0.022: 0.023: 0.024: 0.025: 0.026: 0.027: 0.028: 0.029: 0.030: 0.031: 0.032:
Ки : 6025 : 6025 : 6025 : 6025 : 6025 : 6025 : 6025 : 6025 : 6025 : 6025 : 6025 : 6025 : 6025 : 6025 : 6025 : 6025 :
Ви : 0.002: 0.003: 0.003: 0.003: 0.003: 0.003: 0.003: 0.003: 0.004: 0.004: 0.004: 0.004: 0.004: 0.004: 0.004: 0.004:
Ки : 6008 : 6008 : 6008 : 6008 : 6008 : 6008 : 6008 : 6008 : 6008 : 6008 : 6008 : 6008 : 6008 : 6008 : 6008 : 6008 :
Ви : 0.001: 0.001: 0.001: 0.001: 0.001: 0.001: 0.001: 0.001: 0.001: 0.001: 0.001: 0.001: 0.001: 0.001: 0.000:      :
Ки : 6026 : 6026 : 6026 : 6026 : 6026 : 6026 : 6026 : 6026 : 6026 : 6026 : 6026 : 6026 : 6026 : 6026 : 6026 :      :
~~~~~~~~~~~~~~~~~~~~~~~~~~~~~~~~~~~~~~~~~~~~~~~~~~~~~~~~~~~~~~~~~~~~~~~~~~~~~~~~~~~~~~~~~~~~~~~~~~~~~~~~~~~~~~~~~~~~~~~~
~~~~~~~~
----____________________________________________________________________________________________________________________
 x=  3200:  3400:  3600:  3800:  4000:  4200:  4400:  4600:  4800:  5000:  5200:  5400:  5600:  5800:  6000:  6200:
----------:------:------:------:------:------:------:------:------:------:------:------:------:------:------:------:
Qc : 0.038: 0.039: 0.041: 0.042: 0.044: 0.046: 0.048: 0.051: 0.053: 0.055: 0.058: 0.061: 0.064: 0.067: 0.070: 0.072:
Cc : 0.008: 0.008: 0.008: 0.008: 0.009: 0.009: 0.010: 0.010: 0.011: 0.011: 0.012: 0.012: 0.013: 0.013: 0.014: 0.014:
Фоп:  121 :  122 :  124 :  125 :  127 :  128 :  130 :  132 :  134 :  136 :  139 :  141 :  144 :  147 :  150 :  153 :
Uоп: 6.34 : 6.11 : 5.79 : 5.16 : 5.00 : 4.72 : 4.55 : 4.30 : 4.13 : 3.91 : 3.75 : 3.56 : 3.40 : 3.22 : 3.08 : 2.96 :
    :      :      :      :      :      :      :      :      :      :      :      :      :      :      :      :      :
Ви : 0.033: 0.035: 0.037: 0.038: 0.040: 0.042: 0.044: 0.046: 0.049: 0.051: 0.054: 0.056: 0.059: 0.062: 0.065: 0.068:
Ки : 6025 : 6025 : 6025 : 6025 : 6025 : 6025 : 6025 : 6025 : 6025 : 6025 : 6025 : 6025 : 6025 : 6025 : 6025 : 6025 :
Ви : 0.004: 0.004: 0.004: 0.004: 0.004: 0.004: 0.004: 0.004: 0.004: 0.004: 0.004: 0.004: 0.004: 0.004: 0.004: 0.005:
Ки : 6008 : 6008 : 6008 : 6008 : 6008 : 6008 : 6008 : 6008 : 6008 : 6008 : 6008 : 6008 : 6008 : 6008 : 6008 : 6008 :
```

Ви : : : : : : : : : : : : : : : : :
Ки : : : : : : : : : : : : : : : : :
~~~~~~
~~~~~~~~
----____
x= 6400: 6600: 6800: 7000: 7200: 7400: 7600: 7800: 8000: 8200: 8400: 8600: 8800: 9000: 9200: 9400:
----------:------:------:------:------:------:------:------:------:------:------:------:------:------:------:------:
Qc : 0.075: 0.078: 0.080: 0.082: 0.083: 0.084: 0.084: 0.083: 0.082: 0.081: 0.079: 0.077: 0.074: 0.071: 0.069: 0.066:
Cc : 0.015: 0.016: 0.016: 0.016: 0.017: 0.017: 0.017: 0.017: 0.016: 0.016: 0.016: 0.015: 0.015: 0.014: 0.014: 0.013:
Фоп: 157 : 161 : 165 : 169 : 173 : 177 : 182 : 186 : 190 : 194 : 198 : 202 : 206 : 209 : 212 : 215 :
Uоп: 2.85 : 2.76 : 2.69 : 2.61 : 2.58 : 2.56 : 2.56 : 2.58 : 2.62 : 2.68 : 2.78 : 2.87 : 2.99 : 3.10 : 3.29 : 3.40 :
: : : : : : : : : : : : : : : : :
Ви : 0.071: 0.073: 0.075: 0.077: 0.078: 0.078: 0.079: 0.078: 0.077: 0.074: 0.072: 0.070: 0.068: 0.064: 0.061: 0.058:
Ки : 6025 : 6025 : 6025 : 6025 : 6025 : 6025 : 6025 : 6025 : 6025 : 6025 : 6025 : 6025 : 6025 : 6025 : 6025 : 6025 :
Ви : 0.004: 0.004: 0.004: 0.005: 0.005: 0.005: 0.005: 0.005: 0.006: 0.006: 0.006: 0.006: 0.006: 0.007: 0.007: 0.007:
Ки : 6008 : 6008 : 6008 : 6008 : 6008 : 6008 : 6008 : 6008 : 6008 : 6008 : 6008 : 6008 : 6008 : 6008 : 6008 : 6008 :
Ви : : : : : : : : : : : : : : : : :
Ки : : : : : : : : : : : : : : : : :
~~~~~~
~~~~~~~~
----____
x= 9600: 9800: 10000: 10200: 10400: 10600: 10800: 11000: 11200: 11400: 11600: 11800: 12000: 12200: 12400: 12600:
----------:------:------:------:------:------:------:------:------:------:------:------:------:------:------:------:
Qc : 0.063: 0.061: 0.058: 0.056: 0.053: 0.051: 0.049: 0.047: 0.045: 0.043: 0.041: 0.040: 0.038: 0.037: 0.035: 0.034:
Cc : 0.013: 0.012: 0.012: 0.011: 0.011: 0.010: 0.010: 0.009: 0.009: 0.009: 0.008: 0.008: 0.008: 0.007: 0.007: 0.007:
Фоп: 218 : 221 : 223 : 225 : 227 : 229 : 231 : 233 : 234 : 236 : 237 : 238 : 239 : 241 : 241 : 242 :
Uоп: 3.60 : 3.77 : 3.94 : 4.13 : 4.32 : 4.55 : 4.74 : 5.00 : 5.22 : 5.41 : 5.67 : 5.89 : 6.15 : 6.35 : 6.64 : 6.83 :
: : : : : : : : : : : : : : : : :
Ви : 0.056: 0.053: 0.051: 0.048: 0.046: 0.044: 0.042: 0.040: 0.038: 0.037: 0.035: 0.033: 0.032: 0.031: 0.030: 0.029:
Ки : 6025 : 6025 : 6025 : 6025 : 6025 : 6025 : 6025 : 6025 : 6025 : 6025 : 6025 : 6025 : 6025 : 6025 : 6025 : 6025 :
Ви : 0.007: 0.007: 0.007: 0.007: 0.007: 0.007: 0.007: 0.006: 0.007: 0.006: 0.006: 0.006: 0.006: 0.005: 0.005: 0.005:
Ки : 6008 : 6008 : 6008 : 6008 : 6008 : 6008 : 6008 : 6008 : 6008 : 6008 : 6008 : 6008 : 6008 : 6008 : 6008 : 6008 :
Ви : : : : : : : : : : : : : : : : :
Ки : : : : : : : : : : : : : : : : :
~~~~~~
~~~~~~~~
----____
x= 12800: 13000: 13200: 13400: 13600: 13800: 14000: 14200: 14400: 14600: 14800: 15000:
----------:------:------:------:------:------:------:------:------:------:------:------:
Qc : 0.033: 0.032: 0.031: 0.031: 0.030: 0.030: 0.029: 0.029: 0.029: 0.027: 0.027: 0.026:
Cc : 0.007: 0.006: 0.006: 0.006: 0.006: 0.006: 0.006: 0.006: 0.006: 0.005: 0.005: 0.005:
Фоп: 243 : 244 : 245 : 245 : 246 : 246 : 247 : 247 : 248 : 248 : 249 : 249 :
Uоп: 7.16 : 7.33 : 7.57 : 9.00 : 9.00 : 9.00 : 9.00 : 9.00 : 9.00 : 9.00 : 9.00 : 9.00 :
: : : : : : : : : : : : :
Ви : 0.028: 0.027: 0.026: 0.025: 0.024: 0.023: 0.022: 0.021: 0.021: 0.019: 0.019: 0.017:
Ки : 6025 : 6025 : 6025 : 6025 : 6025 : 6025 : 6025 : 6025 : 6025 : 6025 : 6025 : 6025 :
Ви : 0.005: 0.005: 0.005: 0.004: 0.004: 0.004: 0.004: 0.004: 0.004: 0.004: 0.004: 0.005:
Ки : 6008 : 6008 : 6008 : 6008 : 6008 : 6008 : 6008 : 6008 : 6008 : 6026 : 6026 : 6026 :
Ви : : 0.001: 0.001: 0.002: 0.002: 0.003: 0.003: 0.004: 0.004: 0.004: 0.004: 0.003:
Ки : : 6026 : 6026 : 6026 : 6026 : 6026 : 6026 : 6026 : 6026 : 6008 : 6008 : 6008 :
~~~~~~

____
y= 10600 : Y-строка 23 Cmax= 0.094 долей ПДК (x= 7600.0; напр.ветра=182)
----------:____
x= 0 : 200: 400: 600: 800: 1000: 1200: 1400: 1600: 1800: 2000: 2200: 2400: 2600: 2800: 3000:
----------:------:------:------:------:------:------:------:------:------:------:------:------:------:------:------:
Qc : 0.022: 0.024: 0.025: 0.026: 0.027: 0.028: 0.029: 0.029: 0.030: 0.031: 0.032: 0.033: 0.034: 0.035: 0.036: 0.038:
Cc : 0.004: 0.005: 0.005: 0.005: 0.005: 0.006: 0.006: 0.006: 0.006: 0.006: 0.006: 0.007: 0.007: 0.007: 0.007: 0.008:
Фоп: 107 : 108 : 108 : 109 : 109 : 110 : 111 : 111 : 112 : 113 : 113 : 114 : 115 : 116 : 117 : 118 :
Uоп: 9.00 : 9.00 : 9.00 : 9.00 : 9.00 : 9.00 : 9.00 : 9.00 : 9.00 : 9.00 : 9.00 : 9.00 : 7.26 : 7.08 : 6.73 : 6.47 :
: : : : : : : : : : : : : : : : :
Ви : 0.018: 0.019: 0.020: 0.022: 0.022: 0.023: 0.024: 0.024: 0.025: 0.026: 0.027: 0.028: 0.029: 0.030: 0.032: 0.033:
Ки : 6025 : 6025 : 6025 : 6025 : 6025 : 6025 : 6025 : 6025 : 6025 : 6025 : 6025 : 6025 : 6025 : 6025 : 6025 : 6025 :
Ви : 0.003: 0.003: 0.003: 0.003: 0.003: 0.003: 0.003: 0.004: 0.004: 0.004: 0.004: 0.004: 0.004: 0.004: 0.004: 0.004:
Ки : 6008 : 6008 : 6008 : 6008 : 6008 : 6008 : 6008 : 6008 : 6008 : 6008 : 6008 : 6008 : 6008 : 6008 : 6008 : 6008 :
Ви : 0.002: 0.001: 0.002: 0.001: 0.002: 0.001: 0.001: 0.001: 0.001: 0.001: 0.001: 0.001: 0.001: 0.001: 0.001: 0.000:
Ки : 6026 : 6026 : 6026 : 6026 : 6026 : 6026 : 6026 : 6026 : 6026 : 6026 : 6026 : 6026 : 6026 : 6026 : 6026 : 6026 :
~~~~~~
~~~~~~~~
----____
x= 3200: 3400: 3600: 3800: 4000: 4200: 4400: 4600: 4800: 5000: 5200: 5400: 5600: 5800: 6000: 6200:
----------:------:------:------:------:------:------:------:------:------:------:------:------:------:------:------:
Qc : 0.039: 0.040: 0.042: 0.044: 0.046: 0.048: 0.050: 0.053: 0.056: 0.058: 0.061: 0.065: 0.068: 0.072: 0.076: 0.079:
Cc : 0.008: 0.008: 0.008: 0.009: 0.009: 0.010: 0.010: 0.011: 0.011: 0.012: 0.012: 0.013: 0.014: 0.014: 0.015: 0.016:
Фоп: 119 : 120 : 122 : 123 : 125 : 126 : 128 : 130 : 132 : 134 : 136 : 139 : 142 : 145 : 148 : 152 :
Uоп: 6.41 : 5.99 : 5.32 : 5.06 : 4.79 : 4.54 : 4.32 : 4.13 : 3.91 : 3.71 : 3.52 : 3.33 : 3.18 : 3.00 : 2.85 : 2.72 :
: : : : : : : : : : : : : : : : :
Ви : 0.034: 0.036: 0.038: 0.040: 0.042: 0.044: 0.046: 0.049: 0.051: 0.054: 0.057: 0.060: 0.064: 0.067: 0.071: 0.074:
Ки : 6025 : 6025 : 6025 : 6025 : 6025 : 6025 : 6025 : 6025 : 6025 : 6025 : 6025 : 6025 : 6025 : 6025 : 6025 : 6025 :
Ви : 0.004: 0.004: 0.004: 0.004: 0.004: 0.004: 0.004: 0.004: 0.004: 0.004: 0.005: 0.004: 0.004: 0.004: 0.005: 0.004:
Ки : 6008 : 6008 : 6008 : 6008 : 6008 : 6008 : 6008 : 6008 : 6008 : 6008 : 6008 : 6008 : 6008 : 6008 : 6008 : 6008 :
Ви : : : : : : : : : : : : : : : : :
Ки : : : : : : : : : : : : : : : : :
~~~~~~~~

```
~~~~~~~~~~~~~~~~~~~~~~~~~~~~~~~~~~~~~~~~~~~~~~~~~~~~~~~~~~~~~~~~~~~~~~~~~~~~~~~~~~~~~~~~~~~~~~~~~~~~~~~~~~~~~~~~~~~~~~~~~~~~~~~~~~~~~
~~~~~~~~
----____________________________________________________________________________________________________________________________
 x=  6400:  6600:  6800:  7000:  7200:  7400:  7600:  7800:  8000:  8200:  8400:  8600:  8800:  9000:  9200:  9400:
----------:------:------:------:------:------:------:------:------:------:------:------:------:------:------:------:
Qc : 0.083: 0.086: 0.089: 0.091: 0.093: 0.094: 0.094: 0.093: 0.092: 0.090: 0.087: 0.084: 0.081: 0.078: 0.074: 0.071:
Cc : 0.017: 0.017: 0.018: 0.018: 0.019: 0.019: 0.019: 0.019: 0.018: 0.018: 0.017: 0.017: 0.016: 0.016: 0.015: 0.014:
Фоп:  155 :  159 :  164 :  168 :  173 :  177 :  182 :  187 :  191 :  195 :  200 :  204 :  207 :  211 :  215 :  217 :
Uоп: 2.59 : 2.50 : 2.42 : 2.34 : 2.31 : 2.28 : 2.28 : 2.31 : 2.35 : 2.42 : 2.50 : 2.62 : 2.74 : 2.87 : 3.04 : 3.18 :
  :     :     :     :     :     :     :     :     :     :     :     :     :     :     :     :     :
Ви : 0.077: 0.081: 0.084: 0.086: 0.088: 0.088: 0.089: 0.088: 0.086: 0.083: 0.080: 0.077: 0.073: 0.070: 0.067: 0.062:
Ки : 6025 : 6025 : 6025 : 6025 : 6025 : 6025 : 6025 : 6025 : 6025 : 6025 : 6025 : 6025 : 6025 : 6025 : 6025 : 6025 :
Ви : 0.005: 0.005: 0.005: 0.005: 0.005: 0.005: 0.005: 0.005: 0.006: 0.007: 0.006: 0.006: 0.008: 0.008: 0.007: 0.008:
Ки : 6008 : 6008 : 6008 : 6008 : 6008 : 6008 : 6008 : 6008 : 6008 : 6008 : 6008 : 6008 : 6008 : 6008 : 6008 : 6008 :
Ви :      :     :     :     :     :     :     :     :     :     :     :     :     :     :     :
Ки :      :     :     :     :     :     :     :     :     :     :     :     :     :     :     :
~~~~~~~~~~~~~~~~~~~~~~~~~~~~~~~~~~~~~~~~~~~~~~~~~~~~~~~~~~~~~~~~~~~~~~~~~~~~~~~~~~~~~~~~~~~~~~~~~~~~~~~~~~~~~~~~~~~~~~~~~~~~~~~~~~~~~~
~~~~~~~~
----____________________________________________________________________________________________________________________________
 x=  9600:  9800: 10000: 10200: 10400: 10600: 10800: 11000: 11200: 11400: 11600: 11800: 12000: 12200: 12400: 12600:
----------:------:------:------:------:------:------:------:------:------:------:------:------:------:------:------:
Qc : 0.068: 0.065: 0.061: 0.059: 0.056: 0.053: 0.051: 0.048: 0.046: 0.044: 0.042: 0.041: 0.039: 0.037: 0.036: 0.035:
Cc : 0.014: 0.013: 0.012: 0.012: 0.011: 0.011: 0.010: 0.010: 0.009: 0.009: 0.008: 0.008: 0.008: 0.007: 0.007: 0.007:
Фоп:  220 :  223 :  225 :  227 :  230 :  231 :  233 :  235 :  236 :  238 :  239 :  240 :  241 :  242 :  243 :  244 :
Uоп: 3.39 : 3.56 : 3.76 : 3.94 : 4.17 : 4.35 : 4.59 : 4.85 : 5.06 : 5.32 : 5.57 : 5.73 : 5.99 : 6.25 : 6.51 : 6.71 :
  :     :     :     :     :     :     :     :     :     :     :     :     :     :     :     :     :
Ви : 0.059: 0.056: 0.053: 0.050: 0.048: 0.045: 0.043: 0.041: 0.039: 0.038: 0.036: 0.034: 0.033: 0.032: 0.030: 0.029:
Ки : 6025 : 6025 : 6025 : 6025 : 6025 : 6025 : 6025 : 6025 : 6025 : 6025 : 6025 : 6025 : 6025 : 6025 : 6025 : 6025 :
Ви : 0.008: 0.008: 0.008: 0.008: 0.007: 0.008: 0.007: 0.007: 0.007: 0.006: 0.006: 0.006: 0.006: 0.006: 0.005: 0.005:
Ки : 6008 : 6008 : 6008 : 6008 : 6008 : 6008 : 6008 : 6008 : 6008 : 6008 : 6008 : 6008 : 6008 : 6008 : 6008 : 6008 :
Ви :      :     :     :     :     :     :     :     :     :     :     :     :     :     :     :
Ки :      :     :     :     :     :     :     :     :     :     :     :     :     :     :     :
~~~~~~~~~~~~~~~~~~~~~~~~~~~~~~~~~~~~~~~~~~~~~~~~~~~~~~~~~~~~~~~~~~~~~~~~~~~~~~~~~~~~~~~~~~~~~~~~~~~~~~~~~~~~~~~~~~~~~~~~~~~~~~~~~~~~~~
~~~~~~~~
----______________________________________________________________________________________________
 x=  12800: 13000: 13200: 13400: 13600: 13800: 14000: 14200: 14400: 14600: 14800: 15000:
----------:------:------:------:------:------:------:------:------:------:------:------:
Qc : 0.034: 0.033: 0.032: 0.032: 0.031: 0.031: 0.030: 0.030: 0.030: 0.029: 0.027: 0.026:
Cc : 0.007: 0.007: 0.006: 0.006: 0.006: 0.006: 0.006: 0.006: 0.006: 0.006: 0.005: 0.005:
Фоп:  245 :  246 :  246 :  247 :  247 :  248 :  248 :  249 :  249 :  250 :  250 :  251 :
Uоп: 7.02 : 7.25 : 7.52 : 7.78 : 9.00 : 9.00 : 9.00 : 9.00 : 9.00 : 9.00 : 9.00 : 9.00 :
  :     :     :     :     :     :     :     :     :     :     :     :     :
Ви : 0.028: 0.027: 0.026: 0.025: 0.024: 0.023: 0.022: 0.022: 0.021: 0.020: 0.019: 0.018:
Ки : 6025 : 6025 : 6025 : 6025 : 6025 : 6025 : 6025 : 6025 : 6025 : 6025 : 6025 : 6025 :
Ви : 0.005: 0.005: 0.005: 0.005: 0.004: 0.004: 0.004: 0.004: 0.005: 0.005: 0.005: 0.005:
Ки : 6008 : 6008 : 6008 : 6008 : 6008 : 6008 : 6008 : 6026 : 6026 : 6026 : 6026 : 6026 :
Ви : 0.001: 0.001: 0.002: 0.002: 0.003: 0.003: 0.004: 0.004: 0.004: 0.004: 0.004: 0.003:
Ки : 6026 : 6026 : 6026 : 6026 : 6026 : 6026 : 6026 : 6008 : 6008 : 6008 : 6008 : 6008 :
~~~~~~~~~~~~~~~~~~~~~~~~~~~~~~~~~~~~~~~~~~~~~~~~~~~~~~~~~~~~~~~~~~~~~~~~~~~~~~~~~~~~~~~~~~~~~~~~~~~~~~~~~~~

____________
 y= 10400 : Y-строка 24  Cmax=  0.106 долей ПДК (x=  7400.0; напр.ветра=177)
----------:_____________________________________________________________________________________________________________________
 x=    0 :  200:  400:  600:  800:  1000:  1200:  1400:  1600:  1800:  2000:  2200:  2400:  2600:  2800:  3000:
----------:------:------:------:------:------:------:------:------:------:------:------:------:------:------:------:
Qc : 0.023: 0.024: 0.025: 0.027: 0.027: 0.028: 0.029: 0.030: 0.031: 0.032: 0.033: 0.034: 0.035: 0.036: 0.037: 0.039:
Cc : 0.005: 0.005: 0.005: 0.005: 0.005: 0.006: 0.006: 0.006: 0.006: 0.006: 0.007: 0.007: 0.007: 0.007: 0.007: 0.008:
Фоп:  106 :  106 :  107 :  107 :  108 :  108 :  109 :  109 :  110 :  111 :  111 :  112 :  113 :  114 :  115 :  116 :
Uоп: 9.00 : 9.00 : 9.00 : 9.00 : 9.00 : 9.00 : 9.00 : 9.00 : 9.00 : 9.00 : 9.00 : 9.00 : 9.00 : 6.93 : 6.68 : 6.41 :
  :     :     :     :     :     :     :     :     :     :     :     :     :     :     :     :     :
Ви : 0.019: 0.020: 0.021: 0.022: 0.023: 0.023: 0.024: 0.024: 0.025: 0.027: 0.027: 0.028: 0.029: 0.031: 0.032: 0.034:
Ки : 6025 : 6025 : 6025 : 6025 : 6025 : 6025 : 6025 : 6025 : 6025 : 6025 : 6025 : 6025 : 6025 : 6025 : 6025 : 6025 :
Ви : 0.003: 0.003: 0.003: 0.003: 0.003: 0.003: 0.003: 0.004: 0.004: 0.004: 0.004: 0.004: 0.004: 0.004: 0.004: 0.004:
Ки : 6008 : 6008 : 6008 : 6008 : 6008 : 6008 : 6008 : 6008 : 6008 : 6008 : 6008 : 6008 : 6008 : 6008 : 6008 : 6008 :
Ви : 0.002: 0.002: 0.002: 0.002: 0.002: 0.002: 0.002: 0.002: 0.002: 0.001: 0.002: 0.001: 0.001: 0.001: 0.001: 0.001:
Ки : 6026 : 6026 : 6026 : 6026 : 6026 : 6026 : 6026 : 6026 : 6026 : 6026 : 6026 : 6026 : 6026 : 6026 : 6026 : 6026 :
~~~~~~~~~~~~~~~~~~~~~~~~~~~~~~~~~~~~~~~~~~~~~~~~~~~~~~~~~~~~~~~~~~~~~~~~~~~~~~~~~~~~~~~~~~~~~~~~~~~~~~~~~~~~~~~~~~~~~~~~~~~~~~~~~~~~~~
~~~~~~~~
----____________________________________________________________________________________________________________________________
 x=  3200:  3400:  3600:  3800:  4000:  4200:  4400:  4600:  4800:  5000:  5200:  5400:  5600:  5800:  6000:  6200:
----------:------:------:------:------:------:------:------:------:------:------:------:------:------:------:------:
Qc : 0.040: 0.042: 0.043: 0.045: 0.047: 0.050: 0.052: 0.055: 0.058: 0.062: 0.065: 0.069: 0.073: 0.078: 0.082: 0.087:
Cc : 0.008: 0.008: 0.009: 0.009: 0.009: 0.010: 0.010: 0.011: 0.012: 0.012: 0.013: 0.014: 0.015: 0.016: 0.016: 0.017:
Фоп:  117 :  118 :  119 :  121 :  122 :  124 :  125 :  127 :  129 :  131 :  134 :  136 :  139 :  142 :  146 :  149 :
Uоп: 6.06 : 5.85 : 5.37 : 4.85 : 4.65 : 4.39 : 4.16 : 3.97 : 3.73 : 3.52 : 3.33 : 3.15 : 2.96 : 2.78 : 2.62 : 2.48 :
  :     :     :     :     :     :     :     :     :     :     :     :     :     :     :     :     :
Ви : 0.035: 0.037: 0.038: 0.041: 0.043: 0.045: 0.047: 0.050: 0.053: 0.056: 0.060: 0.064: 0.068: 0.072: 0.077: 0.081:
Ки : 6025 : 6025 : 6025 : 6025 : 6025 : 6025 : 6025 : 6025 : 6025 : 6025 : 6025 : 6025 : 6025 : 6025 : 6025 : 6025 :
Ви : 0.004: 0.004: 0.004: 0.004: 0.004: 0.004: 0.005: 0.005: 0.005: 0.005: 0.005: 0.005: 0.005: 0.005: 0.005: 0.005:
Ки : 6008 : 6008 : 6008 : 6008 : 6008 : 6008 : 6008 : 6008 : 6008 : 6008 : 6008 : 6008 : 6008 : 6008 : 6008 : 6008 :
Ви : 0.000:      :     :     :     :     :     :     :     :     :     :     :     :     :     :     :
Ки : 6026 :      :     :     :     :     :     :     :     :     :     :     :     :     :     :     :
~~~~~~~~~~~~~~~~~~~~~~~~~~~~~~~~~~~~~~~~~~~~~~~~~~~~~~~~~~~~~~~~~~~~~~~~~~~~~~~~~~~~~~~~~~~~~~~~~~~~~~~~~~~~~~~~~~~~~~~~~~~~~~~~~~~~~~
~~~~~~~~
```

----____
x= 6400: 6600: 6800: 7000: 7200: 7400: 7600: 7800: 8000: 8200: 8400: 8600: 8800: 9000: 9200: 9400:
----------:------:------:------:------:------:------:------:------:------:------:------:------:------:------:------:
Qc : 0.091: 0.096: 0.100: 0.103: 0.105: 0.106: 0.106: 0.105: 0.103: 0.100: 0.097: 0.093: 0.089: 0.085: 0.081: 0.076:
Cc : 0.018: 0.019: 0.020: 0.021: 0.021: 0.021: 0.021: 0.021: 0.021: 0.020: 0.019: 0.019: 0.018: 0.017: 0.016: 0.015:
Фоп: 153 : 158 : 162 : 167 : 172 : 177 : 182 : 187 : 192 : 197 : 201 : 206 : 209 : 213 : 217 : 220 :
Uоп: 2.35 : 2.25 : 2.14 : 2.07 : 2.04 : 2.01 : 2.02 : 2.04 : 2.09 : 2.16 : 2.26 : 2.36 : 2.50 : 2.64 : 2.80 : 2.99 :
: : : : : : : : : : : : : : : : :
Ви : 0.086: 0.091: 0.094: 0.097: 0.100: 0.101: 0.100: 0.099: 0.097: 0.094: 0.089: 0.086: 0.080: 0.076: 0.072: 0.068:
Ки : 6025 : 6025 : 6025 : 6025 : 6025 : 6025 : 6025 : 6025 : 6025 : 6025 : 6025 : 6025 : 6025 : 6025 : 6025 : 6025 :
Ви : 0.005: 0.005: 0.005: 0.005: 0.005: 0.005: 0.006: 0.006: 0.006: 0.006: 0.007: 0.007: 0.009: 0.009: 0.008: 0.009:
Ки : 6008 : 6008 : 6008 : 6008 : 6008 : 6008 : 6008 : 6008 : 6008 : 6008 : 6008 : 6008 : 6008 : 6008 : 6008 : 6008 :
Ви : : : : : : : : : : : : : : : : :
Ки : : : : : : : : : : : : : : : : :
~~~~~~
----____
x= 9600: 9800: 10000: 10200: 10400: 10600: 10800: 11000: 11200: 11400: 11600: 11800: 12000: 12200: 12400: 12600:
----------:------:------:------:------:------:------:------:------:------:------:------:------:------:------:------:
Qc : 0.072: 0.069: 0.065: 0.062: 0.059: 0.056: 0.053: 0.050: 0.048: 0.046: 0.044: 0.042: 0.040: 0.038: 0.037: 0.036:
Cc : 0.014: 0.014: 0.013: 0.012: 0.012: 0.011: 0.011: 0.010: 0.010: 0.009: 0.009: 0.008: 0.008: 0.008: 0.007: 0.007:
Фоп: 223 : 225 : 228 : 230 : 232 : 234 : 236 : 237 : 239 : 240 : 241 : 242 : 243 : 244 : 245 : 246 :
Uоп: 3.17 : 3.36 : 3.56 : 3.77 : 3.97 : 4.19 : 4.45 : 4.65 : 4.90 : 5.13 : 5.37 : 5.67 : 5.89 : 6.09 : 6.35 : 6.65 :
: : : : : : : : : : : : : : : : :
Ви : 0.064: 0.059: 0.056: 0.053: 0.050: 0.047: 0.045: 0.043: 0.041: 0.039: 0.037: 0.035: 0.034: 0.032: 0.031: 0.030:
Ки : 6025 : 6025 : 6025 : 6025 : 6025 : 6025 : 6025 : 6025 : 6025 : 6025 : 6025 : 6025 : 6025 : 6025 : 6025 : 6025 :
Ви : 0.008: 0.009: 0.008: 0.008: 0.008: 0.008: 0.007: 0.007: 0.007: 0.007: 0.007: 0.006: 0.006: 0.006: 0.006: 0.005:
Ки : 6008 : 6008 : 6008 : 6008 : 6008 : 6008 : 6008 : 6008 : 6008 : 6008 : 6008 : 6008 : 6008 : 6008 : 6008 : 6008 :
Ви : : : : : : : : : : : : : : : : : 0.000:
Ки : : : : : : : : : : : : : : : : : 6026 :
~~~~~~
----____
x= 12800: 13000: 13200: 13400: 13600: 13800: 14000: 14200: 14400: 14600: 14800: 15000:
----------:------:------:------:------:------:------:------:------:------:------:------:
Qc : 0.035: 0.034: 0.033: 0.033: 0.032: 0.032: 0.031: 0.031: 0.031: 0.030: 0.028: 0.027:
Cc : 0.007: 0.007: 0.007: 0.007: 0.006: 0.006: 0.006: 0.006: 0.006: 0.006: 0.006: 0.005:
Фоп: 247 : 247 : 248 : 248 : 249 : 249 : 250 : 250 : 251 : 251 : 252 : 252 :
Uоп: 6.90 : 7.16 : 7.40 : 7.60 : 7.92 : 9.00 : 9.00 : 9.00 : 9.00 : 9.00 : 9.00 : 9.00 :
: : : : : : : : : : : : :
Ви : 0.029: 0.027: 0.027: 0.025: 0.025: 0.023: 0.023: 0.022: 0.022: 0.020: 0.019: 0.018:
Ки : 6025 : 6025 : 6025 : 6025 : 6025 : 6025 : 6025 : 6025 : 6025 : 6025 : 6025 : 6025 :
Ви : 0.005: 0.005: 0.005: 0.005: 0.004: 0.004: 0.004: 0.005: 0.005: 0.006: 0.005: 0.006:
Ки : 6008 : 6008 : 6008 : 6008 : 6008 : 6026 : 6026 : 6026 : 6026 : 6026 : 6026 : 6026 :
Ви : 0.001: 0.002: 0.002: 0.003: 0.003: 0.004: 0.004: 0.004: 0.004: 0.004: 0.004: 0.003:
Ки : 6026 : 6026 : 6026 : 6026 : 6026 : 6008 : 6008 : 6008 : 6008 : 6008 : 6008 : 6008 :
~~~~~~
____
y= 10200 : Y-строка 25 Cmax= 0.123 долей ПДК (x= 7400.0; напр.ветра=177)
----------:____
x=   0 :   200:   400:   600:   800: 1000: 1200: 1400: 1600: 1800: 2000: 2200: 2400: 2600: 2800: 3000:
----------:------:------:------:------:------:------:------:------:------:------:------:------:------:------:------:
Qc : 0.023: 0.025: 0.026: 0.027: 0.028: 0.029: 0.030: 0.030: 0.031: 0.032: 0.033: 0.034: 0.036: 0.037: 0.038: 0.040:
Cc : 0.005: 0.005: 0.005: 0.005: 0.006: 0.006: 0.006: 0.006: 0.006: 0.006: 0.007: 0.007: 0.007: 0.007: 0.008: 0.008:
Фоп: 105 : 105 : 105 : 106 : 106 : 107 : 107 : 108 : 108 : 109 : 110 : 110 : 111 : 112 : 113 : 114 :
Uоп: 9.00 : 9.00 : 9.00 : 9.00 : 9.00 : 9.00 : 9.00 : 9.00 : 9.00 : 9.00 : 9.00 : 9.00 : 9.00 : 6.85 : 6.53 : 6.33 :
: : : : : : : : : : : : : : : : :
Ви : 0.019: 0.020: 0.021: 0.022: 0.023: 0.024: 0.024: 0.025: 0.026: 0.027: 0.028: 0.028: 0.030: 0.031: 0.033: 0.034:
Ки : 6025 : 6025 : 6025 : 6025 : 6025 : 6025 : 6025 : 6025 : 6025 : 6025 : 6025 : 6025 : 6025 : 6025 : 6025 : 6025 :
Ви : 0.003: 0.003: 0.003: 0.003: 0.003: 0.003: 0.004: 0.004: 0.004: 0.004: 0.004: 0.004: 0.004: 0.004: 0.004: 0.004:
Ки : 6008 : 6008 : 6008 : 6008 : 6008 : 6008 : 6008 : 6008 : 6008 : 6008 : 6008 : 6008 : 6008 : 6008 : 6008 : 6008 :
Ви : 0.002: 0.002: 0.002: 0.002: 0.002: 0.002: 0.002: 0.002: 0.002: 0.002: 0.001: 0.002: 0.001: 0.001: 0.001: 0.001:
Ки : 6026 : 6026 : 6026 : 6026 : 6026 : 6026 : 6026 : 6026 : 6026 : 6026 : 6026 : 6026 : 6026 : 6026 : 6026 : 6026 :
~~~~~~
----____
x= 3200: 3400: 3600: 3800: 4000: 4200: 4400: 4600: 4800: 5000: 5200: 5400: 5600: 5800: 6000: 6200:
----------:------:------:------:------:------:------:------:------:------:------:------:------:------:------:------:
Qc : 0.041: 0.043: 0.045: 0.047: 0.049: 0.052: 0.055: 0.058: 0.061: 0.065: 0.069: 0.074: 0.079: 0.084: 0.090: 0.096:
Cc : 0.008: 0.009: 0.009: 0.009: 0.010: 0.010: 0.011: 0.012: 0.012: 0.013: 0.014: 0.015: 0.016: 0.017: 0.018: 0.019:
Фоп: 115 : 116 : 117 : 118 : 120 : 121 : 123 : 125 : 127 : 129 : 131 : 134 : 137 : 140 : 143 : 147 :
Uоп: 6.05 : 5.65 : 5.32 : 4.71 : 4.49 : 4.23 : 4.01 : 3.81 : 3.56 : 3.36 : 3.15 : 2.96 : 2.74 : 2.56 : 2.40 : 2.24 :
: : : : : : : : : : : : : : : : :
Ви : 0.036: 0.038: 0.040: 0.042: 0.044: 0.047: 0.050: 0.053: 0.056: 0.060: 0.064: 0.069: 0.074: 0.079: 0.084: 0.090:
Ки : 6025 : 6025 : 6025 : 6025 : 6025 : 6025 : 6025 : 6025 : 6025 : 6025 : 6025 : 6025 : 6025 : 6025 : 6025 : 6025 :
Ви : 0.004: 0.004: 0.005: 0.005: 0.004: 0.005: 0.005: 0.005: 0.005: 0.005: 0.005: 0.005: 0.005: 0.005: 0.006: 0.006:
Ки : 6008 : 6008 : 6008 : 6008 : 6008 : 6008 : 6008 : 6008 : 6008 : 6008 : 6008 : 6008 : 6008 : 6008 : 6008 : 6008 :
Ви : 0.001: 0.000: : : : : : : : : : : : : : :
Ки : 6026 : 6026 : : : : : : : : : : : : : : :
~~~~~~
----____
x= 6400: 6600: 6800: 7000: 7200: 7400: 7600: 7800: 8000: 8200: 8400: 8600: 8800: 9000: 9200: 9400:
~~~~~~

----------:------:------:------:------:------:------:------:------:------:------:------:------:------:------:------:
Qc : 0.102: 0.108: 0.113: 0.118: 0.121: 0.123: 0.123: 0.121: 0.118: 0.114: 0.109: 0.104: 0.099: 0.093: 0.088: 0.083:
Cc : 0.020: 0.022: 0.023: 0.024: 0.024: 0.025: 0.025: 0.024: 0.024: 0.023: 0.022: 0.021: 0.020: 0.019: 0.018: 0.017:
Фоп: 151 : 156 : 161 : 166 : 171 : 177 : 182 : 188 : 193 : 198 : 203 : 208 : 212 : 216 : 219 : 222 :
Uоп: 2.10 : 1.98 : 1.89 : 1.81 : 1.76 : 1.73 : 1.73 : 1.76 : 1.82 : 1.90 : 2.01 : 2.12 : 2.27 : 2.42 : 2.59 : 2.79 :
: : : : : : : : : : : : : : : : :
Ви : 0.096: 0.102: 0.108: 0.112: 0.115: 0.117: 0.116: 0.115: 0.111: 0.106: 0.101: 0.095: 0.089: 0.084: 0.077: 0.072:
Ки : 6025 : 6025 : 6025 : 6025 : 6025 : 6025 : 6025 : 6025 : 6025 : 6025 : 6025 : 6025 : 6025 : 6025 : 6025 : 6025 :
Ви : 0.006: 0.005: 0.005: 0.006: 0.006: 0.006: 0.006: 0.006: 0.007: 0.008: 0.008: 0.008: 0.009: 0.009: 0.010: 0.010:
Ки : 6008 : 6008 : 6008 : 6008 : 6008 : 6008 : 6008 : 6008 : 6008 : 6008 : 6008 : 6008 : 6008 : 6008 : 6008 : 6008 :
Ви : : : : : : : : : : : : : : : : :
Ки : : : : : : : : : : : : : : : : :
~~~~~~
~~~~~~~~
----

x= 9600: 9800: 10000: 10200: 10400: 10600: 10800: 11000: 11200: 11400: 11600: 11800: 12000: 12200: 12400: 12600:
----------:------:------:------:------:------:------:------:------:------:------:------:------:------:------:------:
Qc : 0.078: 0.073: 0.069: 0.065: 0.061: 0.058: 0.055: 0.052: 0.049: 0.047: 0.045: 0.043: 0.041: 0.039: 0.038: 0.037:
Cc : 0.016: 0.015: 0.014: 0.013: 0.012: 0.012: 0.011: 0.010: 0.010: 0.009: 0.009: 0.009: 0.008: 0.008: 0.008: 0.007:
Фоп: 225 : 228 : 230 : 232 : 234 : 236 : 238 : 239 : 241 : 242 : 243 : 244 : 245 : 246 : 247 : 248 :
Uоп: 2.96 : 3.18 : 3.39 : 3.60 : 3.81 : 4.07 : 4.31 : 4.53 : 4.74 : 5.00 : 5.32 : 5.47 : 5.73 : 5.99 : 6.25 : 6.53 :
: : : : : : : : : : : : : : : : :
Ви : 0.067: 0.063: 0.059: 0.055: 0.052: 0.049: 0.047: 0.044: 0.042: 0.040: 0.038: 0.036: 0.034: 0.033: 0.032: 0.030:
Ки : 6025 : 6025 : 6025 : 6025 : 6025 : 6025 : 6025 : 6025 : 6025 : 6025 : 6025 : 6025 : 6025 : 6025 : 6025 : 6025 :
Ви : 0.010: 0.010: 0.010: 0.010: 0.009: 0.009: 0.008: 0.008: 0.007: 0.007: 0.007: 0.007: 0.006: 0.006: 0.006: 0.005:
Ки : 6008 : 6008 : 6008 : 6008 : 6008 : 6008 : 6008 : 6008 : 6008 : 6008 : 6008 : 6008 : 6008 : 6008 : 6008 : 6008 :
Ви : : : : : : : : : : : : : : : : 0.001:
Ки : : : : : : : : : : : : : : : : 6026 :
~~~~~~
~~~~~~~~
----

x= 12800: 13000: 13200: 13400: 13600: 13800: 14000: 14200: 14400: 14600: 14800: 15000:
----------:------:------:------:------:------:------:------:------:------:------:------:
Qc : 0.036: 0.035: 0.035: 0.034: 0.034: 0.033: 0.033: 0.032: 0.031: 0.031: 0.029: 0.028:
Cc : 0.007: 0.007: 0.007: 0.007: 0.007: 0.007: 0.007: 0.006: 0.006: 0.006: 0.006: 0.006:
Фоп: 248 : 249 : 249 : 250 : 250 : 251 : 251 : 252 : 252 : 253 : 253 : 254 :
Uоп: 6.83 : 7.02 : 7.25 : 7.54 : 7.78 : 9.00 : 9.00 : 9.00 : 9.00 : 9.00 : 9.00 : 9.00 :
: : : : : : : : : : : : :
Ви : 0.029: 0.028: 0.026: 0.026: 0.024: 0.024: 0.023: 0.022: 0.021: 0.021: 0.019: 0.019:
Ки : 6025 : 6025 : 6025 : 6025 : 6025 : 6025 : 6025 : 6025 : 6025 : 6025 : 6025 : 6025 :
Ви : 0.005: 0.005: 0.005: 0.005: 0.005: 0.005: 0.006: 0.006: 0.006: 0.006: 0.006: 0.006:
Ки : 6008 : 6008 : 6008 : 6008 : 6026 : 6026 : 6026 : 6026 : 6026 : 6026 : 6026 : 6026 :
Ви : 0.002: 0.002: 0.003: 0.004: 0.004: 0.004: 0.004: 0.004: 0.004: 0.004: 0.004: 0.004:
Ки : 6026 : 6026 : 6026 : 6026 : 6008 : 6008 : 6008 : 6008 : 6008 : 6008 : 6008 : 6008 :
~~~~~~

y= 10000 : Y-строка 26 Cmax= 0.144 долей ПДК (x= 7400.0; напр.ветра=176)
----------:

x= 0 : 200: 400: 600: 800: 1000: 1200: 1400: 1600: 1800: 2000: 2200: 2400: 2600: 2800: 3000:
----------:------:------:------:------:------:------:------:------:------:------:------:------:------:------:------:
Qc : 0.024: 0.025: 0.026: 0.027: 0.028: 0.029: 0.030: 0.031: 0.032: 0.033: 0.034: 0.035: 0.036: 0.038: 0.039: 0.040:
Cc : 0.005: 0.005: 0.005: 0.005: 0.006: 0.006: 0.006: 0.006: 0.006: 0.007: 0.007: 0.007: 0.007: 0.008: 0.008: 0.008:
Фоп: 103 : 104 : 104 : 104 : 105 : 105 : 106 : 106 : 107 : 107 : 108 : 108 : 109 : 110 : 111 : 112 :
Uоп: 9.00 : 9.00 : 9.00 : 9.00 : 9.00 : 9.00 : 9.00 : 9.00 : 9.00 : 9.00 : 9.00 : 9.00 : 9.00 : 9.00 : 6.47 : 5.99 :
: : : : : : : : : : : : : : : : :
Ви : 0.019: 0.021: 0.022: 0.022: 0.023: 0.024: 0.025: 0.025: 0.026: 0.027: 0.028: 0.029: 0.030: 0.032: 0.033: 0.035:
Ки : 6025 : 6025 : 6025 : 6025 : 6025 : 6025 : 6025 : 6025 : 6025 : 6025 : 6025 : 6025 : 6025 : 6025 : 6025 : 6025 :
Ви : 0.003: 0.003: 0.003: 0.003: 0.003: 0.003: 0.003: 0.004: 0.004: 0.004: 0.004: 0.004: 0.004: 0.004: 0.004: 0.004:
Ки : 6008 : 6008 : 6008 : 6008 : 6008 : 6008 : 6008 : 6008 : 6008 : 6008 : 6008 : 6008 : 6008 : 6008 : 6008 : 6008 :
Ви : 0.002: 0.002: 0.002: 0.002: 0.002: 0.002: 0.002: 0.002: 0.002: 0.002: 0.002: 0.002: 0.002: 0.002: 0.001: 0.001:
Ки : 6026 : 6026 : 6026 : 6026 : 6026 : 6026 : 6026 : 6026 : 6026 : 6026 : 6026 : 6026 : 6026 : 6026 : 6026 : 6026 :
~~~~~~
~~~~~~~~
----

x= 3200: 3400: 3600: 3800: 4000: 4200: 4400: 4600: 4800: 5000: 5200: 5400: 5600: 5800: 6000: 6200:
----------:------:------:------:------:------:------:------:------:------:------:------:------:------:------:------:
Qc : 0.042: 0.044: 0.046: 0.048: 0.051: 0.054: 0.057: 0.060: 0.064: 0.069: 0.074: 0.079: 0.085: 0.092: 0.099: 0.107:
Cc : 0.008: 0.009: 0.009: 0.010: 0.010: 0.011: 0.011: 0.012: 0.013: 0.014: 0.015: 0.016: 0.017: 0.018: 0.020: 0.021:
Фоп: 113 : 114 : 115 : 116 : 117 : 119 : 120 : 122 : 124 : 126 : 128 : 131 : 134 : 137 : 140 : 144 :
Uоп: 5.92 : 5.52 : 5.32 : 4.59 : 4.33 : 4.12 : 3.88 : 3.65 : 3.40 : 3.15 : 2.96 : 2.75 : 2.55 : 2.36 : 2.19 : 2.01 :
: : : : : : : : : : : : : : : : :
Ви : 0.037: 0.039: 0.041: 0.043: 0.046: 0.049: 0.051: 0.055: 0.059: 0.063: 0.068: 0.074: 0.080: 0.086: 0.093: 0.100:
Ки : 6025 : 6025 : 6025 : 6025 : 6025 : 6025 : 6025 : 6025 : 6025 : 6025 : 6025 : 6025 : 6025 : 6025 : 6025 : 6025 :
Ви : 0.004: 0.004: 0.005: 0.004: 0.005: 0.005: 0.005: 0.005: 0.005: 0.005: 0.006: 0.005: 0.005: 0.006: 0.006: 0.006:
Ки : 6008 : 6008 : 6008 : 6008 : 6008 : 6008 : 6008 : 6008 : 6008 : 6008 : 6008 : 6008 : 6008 : 6008 : 6008 : 6008 :
Ви : 0.001: 0.001: 0.000: : : : : : : : : : : : : :
Ки : 6026 : 6026 : 6026 : : : : : : : : : : : : : :
~~~~~~
~~~~~~~~
----

x= 6400: 6600: 6800: 7000: 7200: 7400: 7600: 7800: 8000: 8200: 8400: 8600: 8800: 9000: 9200: 9400:
----------:------:------:------:------:------:------:------:------:------:------:------:------:------:------:------:
Qc : 0.115: 0.123: 0.131: 0.137: 0.142: 0.144: 0.144: 0.142: 0.137: 0.131: 0.125: 0.117: 0.110: 0.103: 0.096: 0.090:
~~~~~~~~

Сс : 0.023: 0.025: 0.026: 0.027: 0.028: 0.029: 0.029: 0.028: 0.027: 0.026: 0.025: 0.023: 0.022: 0.021: 0.019: 0.018:
Фоп: 149 : 154 : 159 : 164 : 170 : 176 : 183 : 189 : 195 : 200 : 205 : 210 : 214 : 218 : 222 : 225 :
Uоп: 1.87 : 1.73 : 1.63 : 1.54 : 1.49 : 1.46 : 1.46 : 1.49 : 1.56 : 1.64 : 1.75 : 1.89 : 2.04 : 2.21 : 2.39 : 2.58 :
: : : : : : : : : : : : : : : : :
Ви : 0.109: 0.117: 0.124: 0.130: 0.135: 0.137: 0.138: 0.135: 0.130: 0.122: 0.114: 0.107: 0.098: 0.091: 0.084: 0.078:
Ки : 6025 : 6025 : 6025 : 6025 : 6025 : 6025 : 6025 : 6025 : 6025 : 6025 : 6025 : 6025 : 6025 : 6025 : 6025 : 6025 :
Ви : 0.006: 0.006: 0.006: 0.007: 0.007: 0.007: 0.006: 0.007: 0.007: 0.009: 0.010: 0.010: 0.011: 0.012: 0.011: 0.012:
Ки : 6008 : 6008 : 6008 : 6008 : 6008 : 6008 : 6008 : 6008 : 6008 : 6008 : 6008 : 6008 : 6008 : 6008 : 6008 : 6008 :
Ви : : : : : : : : : : : 0.000: 0.000: 0.001: 0.001: 0.000: 0.000:
Ки : : : : : : : : : : : 6007 : 6007 : 6007 : 6007 : 6007 : 6007 :
~~~~~~
~~~~~~~~
----____
x= 9600: 9800: 10000: 10200: 10400: 10600: 10800: 11000: 11200: 11400: 11600: 11800: 12000: 12200: 12400: 12600:
----------:------:------:------:------:------:------:------:------:------:------:------:------:------:------:------:
Qc : 0.084: 0.078: 0.073: 0.069: 0.064: 0.061: 0.057: 0.054: 0.051: 0.048: 0.046: 0.044: 0.042: 0.040: 0.039: 0.038:
Сс : 0.017: 0.016: 0.015: 0.014: 0.013: 0.012: 0.011: 0.011: 0.010: 0.010: 0.009: 0.009: 0.008: 0.008: 0.008: 0.008:
Фоп: 228 : 231 : 233 : 235 : 237 : 239 : 241 : 242 : 243 : 245 : 246 : 247 : 248 : 248 : 249 : 250 :
Uоп: 2.78 : 2.99 : 3.23 : 3.44 : 3.68 : 3.91 : 4.13 : 4.37 : 4.65 : 4.90 : 5.13 : 5.39 : 5.67 : 5.89 : 6.15 : 6.41 :
: : : : : : : : : : : : : : : : :
Ви : 0.072: 0.067: 0.062: 0.058: 0.054: 0.051: 0.048: 0.045: 0.043: 0.041: 0.039: 0.037: 0.035: 0.033: 0.032: 0.031:
Ки : 6025 : 6025 : 6025 : 6025 : 6025 : 6025 : 6025 : 6025 : 6025 : 6025 : 6025 : 6025 : 6025 : 6025 : 6025 : 6025 :
Ви : 0.011: 0.011: 0.011: 0.010: 0.010: 0.009: 0.008: 0.008: 0.008: 0.007: 0.007: 0.007: 0.006: 0.006: 0.006: 0.006:
Ки : 6008 : 6008 : 6008 : 6008 : 6008 : 6008 : 6008 : 6008 : 6008 : 6008 : 6008 : 6008 : 6008 : 6008 : 6008 : 6008 :
Ви : 0.000: : : : : : : : : : : : : : 0.001: 0.001:
Ки : 6007 : : : : : : : : : : : : : : 6026 : 6026 :
~~~~~~
~~~~~~~~
----____
x= 12800: 13000: 13200: 13400: 13600: 13800: 14000: 14200: 14400: 14600: 14800: 15000:
----------:------:------:------:------:------:------:------:------:------:------:------:
Qc : 0.037: 0.037: 0.036: 0.036: 0.035: 0.035: 0.034: 0.033: 0.033: 0.032: 0.030: 0.029:
Сс : 0.007: 0.007: 0.007: 0.007: 0.007: 0.007: 0.007: 0.007: 0.007: 0.006: 0.006: 0.006:
Фоп: 250 : 250 : 251 : 251 : 252 : 253 : 253 : 254 : 254 : 255 : 255 : 255 :
Uоп: 6.68 : 6.93 : 7.25 : 7.54 : 7.78 : 8.01 : 9.00 : 9.00 : 9.00 : 9.00 : 9.00 : 9.00 :
: : : : : : : : : : : : :
Ви : 0.029: 0.027: 0.027: 0.025: 0.025: 0.024: 0.023: 0.023: 0.022: 0.022: 0.020: 0.019:
Ки : 6025 : 6025 : 6025 : 6025 : 6025 : 6025 : 6025 : 6025 : 6025 : 6025 : 6025 : 6025 :
Ви : 0.005: 0.005: 0.005: 0.006: 0.006: 0.006: 0.006: 0.006: 0.007: 0.006: 0.006: 0.007:
Ки : 6008 : 6008 : 6008 : 6026 : 6026 : 6026 : 6026 : 6026 : 6026 : 6026 : 6026 : 6026 :
Ви : 0.003: 0.004: 0.004: 0.005: 0.004: 0.004: 0.004: 0.004: 0.004: 0.004: 0.004: 0.004:
Ки : 6026 : 6026 : 6026 : 6008 : 6008 : 6008 : 6008 : 6008 : 6008 : 6008 : 6008 : 6008 :
~~~~~~

____
y= 9800 : Y-строка 27 Cmax= 0.173 долей ПДК (x= 7400.0; напр.ветра=176)
----------:____
x= 0 : 200: 400: 600: 800: 1000: 1200: 1400: 1600: 1800: 2000: 2200: 2400: 2600: 2800: 3000:
----------:------:------:------:------:------:------:------:------:------:------:------:------:------:------:------:
Qc : 0.024: 0.026: 0.027: 0.028: 0.029: 0.029: 0.030: 0.031: 0.032: 0.033: 0.035: 0.036: 0.037: 0.038: 0.040: 0.041:
Сс : 0.005: 0.005: 0.005: 0.006: 0.006: 0.006: 0.006: 0.006: 0.006: 0.007: 0.007: 0.007: 0.007: 0.008: 0.008: 0.008:
Фоп: 102 : 102 : 102 : 103 : 103 : 104 : 104 : 104 : 105 : 105 : 106 : 106 : 107 : 108 : 109 : 109 :
Uоп: 9.00 : 9.00 : 9.00 : 9.00 : 9.00 : 9.00 : 9.00 : 9.00 : 9.00 : 9.00 : 9.00 : 9.00 : 9.00 : 9.00 : 9.00 : 6.11 :
: : : : : : : : : : : : : : : : :
Ви : 0.020: 0.021: 0.022: 0.023: 0.023: 0.024: 0.025: 0.025: 0.027: 0.027: 0.028: 0.029: 0.031: 0.032: 0.034: 0.035:
Ки : 6025 : 6025 : 6025 : 6025 : 6025 : 6025 : 6025 : 6025 : 6025 : 6025 : 6025 : 6025 : 6025 : 6025 : 6025 : 6025 :
Ви : 0.003: 0.003: 0.003: 0.003: 0.003: 0.003: 0.004: 0.004: 0.004: 0.004: 0.004: 0.004: 0.004: 0.004: 0.004: 0.005:
Ки : 6008 : 6008 : 6008 : 6008 : 6008 : 6008 : 6008 : 6008 : 6008 : 6008 : 6008 : 6008 : 6008 : 6008 : 6008 : 6008 :
Ви : 0.002: 0.002: 0.002: 0.002: 0.002: 0.002: 0.002: 0.002: 0.002: 0.002: 0.002: 0.002: 0.002: 0.002: 0.002: 0.001:
Ки : 6026 : 6026 : 6026 : 6026 : 6026 : 6026 : 6026 : 6026 : 6026 : 6026 : 6026 : 6026 : 6026 : 6026 : 6026 : 6026 :
~~~~~~
~~~~~~~~
----____
x= 3200: 3400: 3600: 3800: 4000: 4200: 4400: 4600: 4800: 5000: 5200: 5400: 5600: 5800: 6000: 6200:
----------:------:------:------:------:------:------:------:------:------:------:------:------:------:------:------:
Qc : 0.043: 0.045: 0.047: 0.050: 0.053: 0.056: 0.059: 0.063: 0.068: 0.073: 0.078: 0.085: 0.092: 0.100: 0.110: 0.120:
Сс : 0.009: 0.009: 0.009: 0.010: 0.011: 0.011: 0.012: 0.013: 0.014: 0.015: 0.016: 0.017: 0.018: 0.020: 0.022: 0.024:
Фоп: 110 : 111 : 112 : 113 : 115 : 116 : 117 : 119 : 121 : 123 : 125 : 128 : 130 : 134 : 137 : 141 :
Uоп: 5.86 : 5.61 : 5.32 : 4.49 : 4.23 : 3.97 : 3.74 : 3.50 : 3.26 : 3.01 : 2.79 : 2.58 : 2.36 : 2.16 : 1.96 : 1.80 :
: : : : : : : : : : : : : : : : :
Ви : 0.037: 0.039: 0.041: 0.044: 0.047: 0.050: 0.053: 0.057: 0.062: 0.067: 0.072: 0.079: 0.085: 0.094: 0.103: 0.113:
Ки : 6025 : 6025 : 6025 : 6025 : 6025 : 6025 : 6025 : 6025 : 6025 : 6025 : 6025 : 6025 : 6025 : 6025 : 6025 : 6025 :
Ви : 0.005: 0.005: 0.005: 0.005: 0.005: 0.005: 0.005: 0.005: 0.005: 0.006: 0.006: 0.006: 0.006: 0.006: 0.007: 0.007:
Ки : 6008 : 6008 : 6008 : 6008 : 6008 : 6008 : 6008 : 6008 : 6008 : 6008 : 6008 : 6008 : 6008 : 6008 : 6008 : 6008 :
Ви : 0.001: 0.001: 0.001: 0.001: 0.000: : : : : : : : : : : :
Ки : 6026 : 6026 : 6026 : 6026 : 6026 : : : : : : : : : : : :
~~~~~~
~~~~~~~~
----____
x= 6400: 6600: 6800: 7000: 7200: 7400: 7600: 7800: 8000: 8200: 8400: 8600: 8800: 9000: 9200: 9400:
----------:------:------:------:------:------:------:------:------:------:------:------:------:------:------:------:
Qc : 0.131: 0.142: 0.153: 0.163: 0.170: 0.173: 0.173: 0.169: 0.163: 0.154: 0.144: 0.134: 0.124: 0.115: 0.106: 0.098:
Сс : 0.026: 0.028: 0.031: 0.033: 0.034: 0.035: 0.035: 0.034: 0.033: 0.031: 0.029: 0.027: 0.025: 0.023: 0.021: 0.020:
Фоп: 146 : 151 : 157 : 163 : 169 : 176 : 183 : 190 : 196 : 202 : 208 : 213 : 217 : 221 : 225 : 228 :
~~~~~~~~

Uоп: 1.63 : 1.49 : 1.37 : 1.28 : 1.21 : 1.19 : 1.19 : 1.22 : 1.29 : 1.39 : 1.51 : 1.65 : 1.81 : 2.00 : 2.19 : 2.40 :
: : : : : : : : : : : : : : : : :
Ви : 0.124: 0.135: 0.146: 0.155: 0.162: 0.165: 0.165: 0.161: 0.153: 0.143: 0.133: 0.121: 0.110: 0.100: 0.092: 0.083:
Ки : 6025 : 6025 : 6025 : 6025 : 6025 : 6025 : 6025 : 6025 : 6025 : 6025 : 6025 : 6025 : 6025 : 6025 : 6025 : 6025 :
Ви : 0.007: 0.007: 0.007: 0.007: 0.008: 0.008: 0.008: 0.008: 0.009: 0.010: 0.011: 0.012: 0.014: 0.014: 0.014: 0.014:
Ки : 6008 : 6008 : 6008 : 6008 : 6008 : 6008 : 6008 : 6008 : 6008 : 6008 : 6008 : 6008 : 6008 : 6008 : 6008 : 6008 :
Ви : : : : : : : : : : 0.000: 0.001: 0.001: 0.001: 0.001: 0.001: 0.001:
Ки : : : : : : : : : : 6007 : 6007 : 6007 : 6007 : 6007 : 6007 : 6007 :
~~~~~~
~~~~~~~~
----____
x= 9600: 9800: 10000: 10200: 10400: 10600: 10800: 11000: 11200: 11400: 11600: 11800: 12000: 12200: 12400: 12600:
----------:------:------:------:------:------:------:------:------:------:------:------:------:------:------:------:
Qc : 0.090: 0.084: 0.078: 0.072: 0.068: 0.063: 0.059: 0.056: 0.053: 0.050: 0.047: 0.045: 0.043: 0.041: 0.040: 0.040:
Cc : 0.018: 0.017: 0.016: 0.014: 0.014: 0.013: 0.012: 0.011: 0.011: 0.010: 0.009: 0.009: 0.009: 0.008: 0.008: 0.008:
Фоп: 231 : 234 : 236 : 238 : 240 : 242 : 243 : 245 : 246 : 247 : 248 : 249 : 250 : 250 : 251 : 251 :
Uоп: 2.61 : 2.83 : 3.05 : 3.29 : 3.52 : 3.77 : 4.05 : 4.27 : 4.55 : 4.79 : 5.06 : 5.32 : 5.57 : 5.79 : 6.08 : 6.35 :
: : : : : : : : : : : : : : : : :
Ви : 0.077: 0.071: 0.065: 0.061: 0.057: 0.053: 0.049: 0.047: 0.044: 0.042: 0.040: 0.038: 0.036: 0.034: 0.032: 0.031:
Ки : 6025 : 6025 : 6025 : 6025 : 6025 : 6025 : 6025 : 6025 : 6025 : 6025 : 6025 : 6025 : 6025 : 6025 : 6025 : 6025 :
Ви : 0.013: 0.012: 0.012: 0.011: 0.010: 0.010: 0.009: 0.009: 0.008: 0.008: 0.007: 0.007: 0.007: 0.006: 0.006: 0.006:
Ки : 6008 : 6008 : 6008 : 6008 : 6008 : 6008 : 6008 : 6008 : 6008 : 6008 : 6008 : 6008 : 6008 : 6008 : 6008 : 6008 :
Ви : 0.001: 0.000: 0.000: : : : : : : : : : 0.001: 0.002: 0.003:
Ки : 6007 : 6007 : 6007 : : : : : : : : : : 6026 : 6026 : 6026 :
~~~~~~
~~~~~~~~
----____
x= 12800: 13000: 13200: 13400: 13600: 13800: 14000: 14200: 14400: 14600: 14800: 15000:
----------:------:------:------:------:------:------:------:------:------:------:------:
Qc : 0.039: 0.039: 0.038: 0.038: 0.037: 0.036: 0.035: 0.034: 0.033: 0.033: 0.031: 0.030:
Cc : 0.008: 0.008: 0.008: 0.008: 0.007: 0.007: 0.007: 0.007: 0.007: 0.007: 0.006: 0.006:
Фоп: 252 : 252 : 253 : 253 : 254 : 254 : 255 : 255 : 256 : 256 : 257 : 257 :
Uоп: 6.63 : 6.83 : 7.16 : 7.40 : 7.73 : 7.92 : 9.00 : 9.00 : 9.00 : 9.00 : 9.00 : 9.00 :
: : : : : : : : : : : : :
Ви : 0.030: 0.028: 0.027: 0.026: 0.025: 0.024: 0.024: 0.023: 0.022: 0.021: 0.021: 0.019:
Ки : 6025 : 6025 : 6025 : 6025 : 6025 : 6025 : 6025 : 6025 : 6025 : 6025 : 6025 : 6025 :
Ви : 0.005: 0.006: 0.006: 0.007: 0.007: 0.008: 0.007: 0.008: 0.007: 0.007: 0.007: 0.007:
Ки : 6008 : 6026 : 6026 : 6026 : 6026 : 6026 : 6026 : 6026 : 6026 : 6026 : 6026 : 6026 :
Ви : 0.004: 0.005: 0.005: 0.005: 0.005: 0.004: 0.004: 0.004: 0.004: 0.004: 0.004: 0.004:
Ки : 6026 : 6008 : 6008 : 6008 : 6008 : 6008 : 6008 : 6008 : 6008 : 6008 : 6008 : 6008 :
~~~~~~
____
y= 9600 : Y-строка 28 Cmax= 0.212 долей ПДК (x= 7400.0; напр.ветра=175)
----------:____
x= 0 : 200: 400: 600: 800: 1000: 1200: 1400: 1600: 1800: 2000: 2200: 2400: 2600: 2800: 3000:
----------:------:------:------:------:------:------:------:------:------:------:------:------:------:------:------:
Qc : 0.024: 0.026: 0.027: 0.028: 0.029: 0.030: 0.031: 0.032: 0.033: 0.034: 0.035: 0.036: 0.038: 0.039: 0.041: 0.042:
Cc : 0.005: 0.005: 0.005: 0.006: 0.006: 0.006: 0.006: 0.006: 0.007: 0.007: 0.007: 0.007: 0.008: 0.008: 0.008: 0.008:
Фоп: 100 : 101 : 101 : 101 : 102 : 102 : 102 : 103 : 103 : 104 : 104 : 104 : 105 : 106 : 106 : 107 :
Uоп: 9.00 : 9.00 : 9.00 : 9.00 : 9.00 : 9.00 : 9.00 : 9.00 : 9.00 : 9.00 : 9.00 : 9.00 : 9.00 : 9.00 : 9.00 : 9.00 :
: : : : : : : : : : : : : : : : :
Ви : 0.020: 0.021: 0.022: 0.023: 0.023: 0.024: 0.025: 0.026: 0.027: 0.028: 0.029: 0.029: 0.031: 0.033: 0.034: 0.036:
Ки : 6025 : 6025 : 6025 : 6025 : 6025 : 6025 : 6025 : 6025 : 6025 : 6025 : 6025 : 6025 : 6025 : 6025 : 6025 : 6025 :
Ви : 0.003: 0.003: 0.003: 0.003: 0.003: 0.004: 0.004: 0.004: 0.004: 0.004: 0.004: 0.004: 0.004: 0.004: 0.005: 0.005:
Ки : 6008 : 6008 : 6008 : 6008 : 6008 : 6008 : 6008 : 6008 : 6008 : 6008 : 6008 : 6008 : 6008 : 6008 : 6008 : 6008 :
Ви : 0.002: 0.002: 0.002: 0.002: 0.002: 0.002: 0.002: 0.002: 0.002: 0.002: 0.002: 0.002: 0.002: 0.002: 0.002: 0.002:
Ки : 6026 : 6026 : 6026 : 6026 : 6026 : 6026 : 6026 : 6026 : 6026 : 6026 : 6026 : 6026 : 6026 : 6026 : 6026 : 6026 :
~~~~~~
~~~~~~~~
----____
x= 3200: 3400: 3600: 3800: 4000: 4200: 4400: 4600: 4800: 5000: 5200: 5400: 5600: 5800: 6000: 6200:
----------:------:------:------:------:------:------:------:------:------:------:------:------:------:------:------:
Qc : 0.044: 0.046: 0.049: 0.051: 0.054: 0.058: 0.062: 0.066: 0.071: 0.077: 0.083: 0.091: 0.100: 0.110: 0.122: 0.136:
Cc : 0.009: 0.009: 0.010: 0.010: 0.011: 0.012: 0.012: 0.013: 0.014: 0.015: 0.017: 0.018: 0.020: 0.022: 0.024: 0.027:
Фоп: 108 : 109 : 110 : 111 : 112 : 113 : 114 : 116 : 118 : 119 : 122 : 124 : 127 : 130 : 133 : 137 :
Uоп: 5.79 : 5.52 : 4.65 : 4.39 : 4.13 : 3.86 : 3.60 : 3.39 : 3.11 : 2.87 : 2.64 : 2.42 : 2.19 : 1.98 : 1.78 : 1.58 :
: : : : : : : : : : : : : : : : :
Ви : 0.038: 0.040: 0.043: 0.046: 0.049: 0.052: 0.055: 0.060: 0.065: 0.070: 0.077: 0.084: 0.093: 0.103: 0.114: 0.127:
Ки : 6025 : 6025 : 6025 : 6025 : 6025 : 6025 : 6025 : 6025 : 6025 : 6025 : 6025 : 6025 : 6025 : 6025 : 6025 : 6025 :
Ви : 0.005: 0.005: 0.005: 0.005: 0.005: 0.005: 0.006: 0.006: 0.006: 0.006: 0.006: 0.007: 0.007: 0.007: 0.008: 0.008:
Ки : 6008 : 6008 : 6008 : 6008 : 6008 : 6008 : 6008 : 6008 : 6008 : 6008 : 6008 : 6008 : 6008 : 6008 : 6008 : 6008 :
Ви : 0.001: 0.001: 0.001: 0.001: 0.001: 0.001: 0.001: 0.000: : : : : : : : :
Ки : 6026 : 6026 : 6026 : 6026 : 6026 : 6026 : 6026 : 6026 : : : : : : : : :
~~~~~~
~~~~~~~~
----____
x= 6400: 6600: 6800: 7000: 7200: 7400: 7600: 7800: 8000: 8200: 8400: 8600: 8800: 9000: 9200: 9400:
----------:------:------:------:------:------:------:------:------:------:------:------:------:------:------:------:
Qc : 0.151: 0.167: 0.182: 0.197: 0.207: 0.212: 0.212: 0.206: 0.196: 0.183: 0.169: 0.155: 0.141: 0.129: 0.117: 0.107:
Cc : 0.030: 0.033: 0.036: 0.039: 0.041: 0.042: 0.042: 0.041: 0.039: 0.037: 0.034: 0.031: 0.028: 0.026: 0.023: 0.021:
Фоп: 142 : 147 : 154 : 160 : 168 : 175 : 183 : 191 : 198 : 205 : 211 : 216 : 221 : 225 : 229 : 232 :
Uоп: 1.40 : 1.25 : 1.13 : 1.02 : 0.95 : 0.91 : 0.91 : 0.96 : 1.03 : 1.14 : 1.27 : 1.43 : 1.60 : 1.80 : 2.02 : 2.23 :
: : : : : : : : : : : : : : : : :
~~~~~~~~

Ви : 0.142: 0.158: 0.174: 0.187: 0.198: 0.202: 0.201: 0.196: 0.184: 0.171: 0.155: 0.138: 0.124: 0.111: 0.100: 0.091:
Ки : 6025 : 6025 : 6025 : 6025 : 6025 : 6025 : 6025 : 6025 : 6025 : 6025 : 6025 : 6025 : 6025 : 6025 : 6025 : 6025 :
Ви : 0.008: 0.009: 0.008: 0.009: 0.009: 0.010: 0.010: 0.010: 0.011: 0.012: 0.014: 0.016: 0.016: 0.017: 0.016: 0.016:
Ки : 6008 : 6008 : 6008 : 6008 : 6008 : 6008 : 6008 : 6008 : 6008 : 6008 : 6008 : 6008 : 6008 : 6008 : 6008 : 6008 :
Ви : : : : : : : 0.000: 0.000: 0.001: 0.001: 0.001: 0.001: 0.001: 0.001: 0.001: 0.001:
Ки : : : : : : : 6007 : 6007 : 6007 : 6007 : 6007 : 6007 : 6007 : 6007 : 6007 : 6007 :
~~~~~~
----____
x= 9600: 9800: 10000: 10200: 10400: 10600: 10800: 11000: 11200: 11400: 11600: 11800: 12000: 12200: 12400: 12600:
----------:------:------:------:------:------:------:------:------:------:------:------:------:------:------:------:
Qc : 0.098: 0.089: 0.082: 0.076: 0.071: 0.066: 0.061: 0.057: 0.054: 0.051: 0.048: 0.046: 0.044: 0.043: 0.043: 0.042:
Cc : 0.020: 0.018: 0.016: 0.015: 0.014: 0.013: 0.012: 0.011: 0.011: 0.010: 0.010: 0.009: 0.009: 0.009: 0.009: 0.008:
Фоп: 235 : 237 : 240 : 242 : 243 : 245 : 246 : 248 : 249 : 250 : 251 : 251 : 252 : 252 : 253 : 253 :
Uоп: 2.45 : 2.68 : 2.91 : 3.15 : 3.40 : 3.65 : 3.90 : 4.17 : 4.43 : 4.65 : 4.96 : 5.22 : 5.46 : 5.73 : 5.99 : 6.25 :
: : : : : : : : : : : : : : : : :
Ви : 0.083: 0.075: 0.069: 0.064: 0.059: 0.055: 0.051: 0.048: 0.045: 0.043: 0.040: 0.038: 0.036: 0.034: 0.033: 0.031:
Ки : 6025 : 6025 : 6025 : 6025 : 6025 : 6025 : 6025 : 6025 : 6025 : 6025 : 6025 : 6025 : 6025 : 6025 : 6025 : 6025 :
Ви : 0.015: 0.014: 0.013: 0.012: 0.011: 0.010: 0.010: 0.009: 0.008: 0.008: 0.007: 0.007: 0.007: 0.006: 0.006: 0.006:
Ки : 6008 : 6008 : 6008 : 6008 : 6008 : 6008 : 6008 : 6008 : 6008 : 6008 : 6008 : 6008 : 6008 : 6008 : 6008 : 6008 :
Ви : 0.001: 0.001: 0.000: 0.000: : : : : : : : 0.001: 0.002: 0.003: 0.005:
Ки : 6007 : 6007 : 6007 : 6007 : : : : : : : : 6026 : 6026 : 6026 : 6026 :
~~~~~~
----____
x= 12800: 13000: 13200: 13400: 13600: 13800: 14000: 14200: 14400: 14600: 14800: 15000:
----------:------:------:------:------:------:------:------:------:------:------:------:
Qc : 0.042: 0.041: 0.040: 0.040: 0.039: 0.038: 0.036: 0.035: 0.034: 0.033: 0.032: 0.030:
Cc : 0.008: 0.008: 0.008: 0.008: 0.008: 0.008: 0.007: 0.007: 0.007: 0.007: 0.006: 0.006:
Фоп: 253 : 254 : 255 : 255 : 256 : 256 : 257 : 257 : 257 : 258 : 258 : 259 :
Uоп: 6.53 : 6.84 : 7.02 : 7.33 : 7.56 : 7.92 : 8.14 : 9.00 : 9.00 : 9.00 : 9.00 : 9.00 :
: : : : : : : : : : : : :
Ви : 0.029: 0.028: 0.028: 0.026: 0.026: 0.025: 0.024: 0.023: 0.022: 0.022: 0.021: 0.020:
Ки : 6025 : 6025 : 6025 : 6025 : 6025 : 6025 : 6025 : 6025 : 6025 : 6025 : 6025 : 6025 :
Ви : 0.007: 0.008: 0.008: 0.009: 0.008: 0.009: 0.008: 0.008: 0.008: 0.008: 0.008: 0.007:
Ки : 6026 : 6026 : 6026 : 6026 : 6026 : 6026 : 6026 : 6026 : 6026 : 6026 : 6026 : 6026 :
Ви : 0.005: 0.005: 0.005: 0.005: 0.005: 0.004: 0.004: 0.004: 0.004: 0.004: 0.004: 0.004:
Ки : 6008 : 6008 : 6008 : 6008 : 6008 : 6008 : 6008 : 6008 : 6008 : 6008 : 6008 : 6008 :
~~~~~~
____
y= 9400 : Y-строка 29 Cmax= 0.256 долей ПДК (x= 7400.0; напр.ветра=175)
----------:____
x= 0 : 200: 400: 600: 800: 1000: 1200: 1400: 1600: 1800: 2000: 2200: 2400: 2600: 2800: 3000:
----------:------:------:------:------:------:------:------:------:------:------:------:------:------:------:------:
Qc : 0.025: 0.026: 0.027: 0.028: 0.029: 0.030: 0.031: 0.032: 0.033: 0.034: 0.036: 0.037: 0.039: 0.040: 0.042: 0.043:
Cc : 0.005: 0.005: 0.005: 0.006: 0.006: 0.006: 0.006: 0.006: 0.006: 0.007: 0.007: 0.007: 0.008: 0.008: 0.008: 0.009:
Фоп: 99 : 99 : 99 : 100 : 100 : 100 : 101 : 101 : 101 : 102 : 102 : 102 : 103 : 103 : 104 : 105 :
Uоп: 9.00 : 9.00 : 9.00 : 9.00 : 9.00 : 9.00 : 9.00 : 9.00 : 9.00 : 9.00 : 9.00 : 9.00 : 9.00 : 9.00 : 9.00 : 9.00 :
: : : : : : : : : : : : : : : : :
Ви : 0.020: 0.021: 0.022: 0.023: 0.024: 0.024: 0.025: 0.026: 0.027: 0.028: 0.029: 0.030: 0.032: 0.032: 0.034: 0.036:
Ки : 6025 : 6025 : 6025 : 6025 : 6025 : 6025 : 6025 : 6025 : 6025 : 6025 : 6025 : 6025 : 6025 : 6025 : 6025 : 6025 :
Ви : 0.003: 0.003: 0.003: 0.003: 0.003: 0.004: 0.004: 0.004: 0.004: 0.004: 0.004: 0.004: 0.004: 0.005: 0.005: 0.005:
Ки : 6008 : 6008 : 6008 : 6008 : 6008 : 6008 : 6008 : 6008 : 6008 : 6008 : 6008 : 6008 : 6008 : 6008 : 6008 : 6008 :
Ви : 0.002: 0.002: 0.002: 0.002: 0.002: 0.002: 0.002: 0.002: 0.002: 0.002: 0.003: 0.003: 0.003: 0.003: 0.003: 0.002:
Ки : 6026 : 6026 : 6026 : 6026 : 6026 : 6026 : 6026 : 6026 : 6026 : 6026 : 6026 : 6026 : 6026 : 6026 : 6026 : 6026 :
~~~~~~
----____
x= 3200: 3400: 3600: 3800: 4000: 4200: 4400: 4600: 4800: 5000: 5200: 5400: 5600: 5800: 6000: 6200:
----------:------:------:------:------:------:------:------:------:------:------:------:------:------:------:------:
Qc : 0.045: 0.047: 0.050: 0.053: 0.056: 0.060: 0.064: 0.069: 0.074: 0.081: 0.088: 0.097: 0.108: 0.121: 0.136: 0.154:
Cc : 0.009: 0.009: 0.010: 0.011: 0.011: 0.012: 0.013: 0.014: 0.015: 0.016: 0.018: 0.019: 0.022: 0.024: 0.027: 0.031:
Фоп: 105 : 106 : 107 : 108 : 109 : 110 : 111 : 113 : 114 : 116 : 118 : 120 : 123 : 126 : 129 : 133 :
Uоп: 9.00 : 5.42 : 4.54 : 4.28 : 4.02 : 3.77 : 3.52 : 3.26 : 3.02 : 2.74 : 2.50 : 2.25 : 2.02 : 1.80 : 1.59 : 1.38 :
: : : : : : : : : : : : : : : : :
Ви : 0.037: 0.040: 0.044: 0.047: 0.050: 0.053: 0.057: 0.062: 0.067: 0.074: 0.081: 0.089: 0.100: 0.113: 0.127: 0.145:
Ки : 6025 : 6025 : 6025 : 6025 : 6025 : 6025 : 6025 : 6025 : 6025 : 6025 : 6025 : 6025 : 6025 : 6025 : 6025 : 6025 :
Ви : 0.005: 0.005: 0.005: 0.005: 0.005: 0.005: 0.006: 0.006: 0.006: 0.006: 0.007: 0.007: 0.007: 0.008: 0.008: 0.009:
Ки : 6008 : 6008 : 6008 : 6008 : 6008 : 6008 : 6008 : 6008 : 6008 : 6008 : 6008 : 6008 : 6008 : 6008 : 6008 : 6008 :
Ви : 0.002: 0.001: 0.001: 0.001: 0.001: 0.001: 0.001: 0.001: 0.001: 0.001: : : : : : :
Ки : 6026 : 6026 : 6026 : 6026 : 6026 : 6026 : 6026 : 6026 : 6026 : 6026 : : : : : : :
~~~~~~
----____
x= 6400: 6600: 6800: 7000: 7200: 7400: 7600: 7800: 8000: 8200: 8400: 8600: 8800: 9000: 9200: 9400:
----------:------:------:------:------:------:------:------:------:------:------:------:------:------:------:------:
Qc : 0.175: 0.197: 0.219: 0.238: 0.251: 0.256: 0.255: 0.249: 0.237: 0.220: 0.201: 0.181: 0.162: 0.145: 0.130: 0.117:
Cc : 0.035: 0.039: 0.044: 0.048: 0.050: 0.051: 0.051: 0.050: 0.047: 0.044: 0.040: 0.036: 0.032: 0.029: 0.026: 0.023:
Фоп: 138 : 144 : 150 : 158 : 166 : 175 : 184 : 193 : 201 : 208 : 215 : 220 : 225 : 229 : 233 : 236 :
Uоп: 1.19 : 1.02 : 0.88 : 0.76 : 0.68 : 0.66 : 0.66 : 0.69 : 0.78 : 0.90 : 1.05 : 1.22 : 1.41 : 1.62 : 1.84 : 2.07 :
: : : : : : : : : : : : : : : : :
Ви : 0.165: 0.187: 0.208: 0.227: 0.239: 0.244: 0.244: 0.237: 0.223: 0.203: 0.182: 0.159: 0.140: 0.123: 0.110: 0.098:
Ки : 6025 : 6025 : 6025 : 6025 : 6025 : 6025 : 6025 : 6025 : 6025 : 6025 : 6025 : 6025 : 6025 : 6025 : 6025 : 6025 :
~~~~~~

Ви : 0.009: 0.010: 0.011: 0.011: 0.012: 0.011: 0.011: 0.012: 0.013: 0.016: 0.017: 0.020: 0.021: 0.021: 0.019: 0.018:
Ки : 6008 : 6008 : 6008 : 6008 : 6008 : 6008 : 6008 : 6008 : 6008 : 6008 : 6008 : 6008 : 6008 : 6008 : 6008 : 6008 :
Ви : : : : 0.000: 0.000: 0.000: 0.001: 0.001: 0.001: 0.001: 0.001: 0.001: 0.001: 0.001: 0.001: 0.001:
Ки : : : : 6007 : 6007 : 6007 : 6007 : 6007 : 6007 : 6007 : 6007 : 6007 : 6007 : 6007 : 6007 : 6007 :
~~~~~~

----____

x= 9600: 9800: 10000: 10200: 10400: 10600: 10800: 11000: 11200: 11400: 11600: 11800: 12000: 12200: 12400: 12600:
----------:------:------:------:------:------:------:------:------:------:------:------:------:------:------:------:
Qc : 0.105: 0.095: 0.087: 0.080: 0.074: 0.068: 0.063: 0.059: 0.055: 0.052: 0.050: 0.047: 0.047: 0.046: 0.046: 0.046:
Сс : 0.021: 0.019: 0.017: 0.016: 0.015: 0.014: 0.013: 0.012: 0.011: 0.010: 0.010: 0.009: 0.009: 0.009: 0.009: 0.009:
Фоп: 239 : 241 : 243 : 245 : 247 : 248 : 249 : 226 : 251 : 252 : 253 : 253 : 254 : 254 : 254 : 255 :
Uоп: 2.30 : 2.54 : 2.80 : 3.03 : 3.28 : 3.56 : 3.79 : 0.69 : 4.32 : 4.55 : 4.86 : 5.12 : 5.37 : 5.67 : 5.89 : 6.15 :
: : : : : : : : : : : : : : : : :
Ви : 0.088: 0.079: 0.072: 0.066: 0.061: 0.057: 0.053: 0.052: 0.046: 0.043: 0.041: 0.038: 0.037: 0.034: 0.032: 0.031:
Ки : 6025 : 6025 : 6025 : 6025 : 6025 : 6025 : 6025 : 6026 : 6025 : 6025 : 6025 : 6025 : 6025 : 6025 : 6025 : 6025 :
Ви : 0.017: 0.016: 0.014: 0.013: 0.012: 0.011: 0.010: 0.006: 0.009: 0.008: 0.008: 0.007: 0.007: 0.006: 0.008: 0.009:
Ки : 6008 : 6008 : 6008 : 6008 : 6008 : 6008 : 6008 : 6025 : 6008 : 6008 : 6008 : 6008 : 6008 : 6008 : 6026 : 6026 :
Ви : 0.001: 0.001: 0.001: 0.000: : : : 0.002: : : : 0.002: 0.003: 0.006: 0.006: 0.006:
Ки : 6007 : 6007 : 6007 : 6007 : : : : 6008 : : : : 6026 : 6026 : 6026 : 6008 : 6008 :
~~~~~~

----____

x= 12800: 13000: 13200: 13400: 13600: 13800: 14000: 14200: 14400: 14600: 14800: 15000:
----------:------:------:------:------:------:------:------:------:------:------:------:
Qc : 0.045: 0.044: 0.043: 0.042: 0.040: 0.039: 0.038: 0.036: 0.035: 0.034: 0.033: 0.031:
Сс : 0.009: 0.009: 0.009: 0.008: 0.008: 0.008: 0.008: 0.007: 0.007: 0.007: 0.007: 0.006:
Фоп: 255 : 256 : 257 : 257 : 258 : 258 : 259 : 259 : 259 : 260 : 260 : 260 :
Uоп: 6.47 : 6.71 : 7.02 : 7.25 : 7.55 : 7.78 : 8.12 : 9.00 : 9.00 : 9.00 : 9.00 : 9.00 :
: : : : : : : : : : : : :
Ви : 0.029: 0.029: 0.028: 0.027: 0.026: 0.025: 0.024: 0.023: 0.023: 0.022: 0.021: 0.020:
Ки : 6025 : 6025 : 6025 : 6025 : 6025 : 6025 : 6025 : 6025 : 6025 : 6025 : 6025 : 6025 :
Ви : 0.010: 0.010: 0.010: 0.010: 0.009: 0.009: 0.009: 0.009: 0.009: 0.008: 0.008: 0.008:
Ки : 6026 : 6026 : 6026 : 6026 : 6026 : 6026 : 6026 : 6026 : 6026 : 6026 : 6026 : 6026 :
Ви : 0.005: 0.005: 0.005: 0.005: 0.005: 0.004: 0.004: 0.004: 0.004: 0.004: 0.004: 0.004:
Ки : 6008 : 6008 : 6008 : 6008 : 6008 : 6008 : 6008 : 6008 : 6008 : 6008 : 6008 : 6008 :
~~~~~~
____

y= 9200 : Y-строка 30 Cmax= 0.305 долей ПДК (x= 7400.0; напр.ветра=174)
----------:____

x= 0 : 200: 400: 600: 800: 1000: 1200: 1400: 1600: 1800: 2000: 2200: 2400: 2600: 2800: 3000:
----------:------:------:------:------:------:------:------:------:------:------:------:------:------:------:------:
Qc : 0.025: 0.027: 0.028: 0.029: 0.030: 0.030: 0.032: 0.033: 0.034: 0.035: 0.036: 0.038: 0.039: 0.041: 0.043: 0.044:
Сс : 0.005: 0.005: 0.006: 0.006: 0.006: 0.006: 0.006: 0.007: 0.007: 0.007: 0.007: 0.008: 0.008: 0.008: 0.009: 0.009:
Фоп: 97 : 98 : 98 : 98 : 98 : 99 : 99 : 99 : 99 : 100 : 100 : 100 : 101 : 101 : 102 : 102 :
Uоп: 9.00 : 9.00 : 9.00 : 9.00 : 9.00 : 9.00 : 9.00 : 9.00 : 9.00 : 9.00 : 9.00 : 9.00 : 9.00 : 9.00 : 9.00 : 9.00 :
: : : : : : : : : : : : : : : : :
Ви : 0.020: 0.022: 0.022: 0.023: 0.024: 0.025: 0.025: 0.026: 0.027: 0.028: 0.029: 0.030: 0.032: 0.033: 0.035: 0.036:
Ки : 6025 : 6025 : 6025 : 6025 : 6025 : 6025 : 6025 : 6025 : 6025 : 6025 : 6025 : 6025 : 6025 : 6025 : 6025 : 6025 :
Ви : 0.003: 0.003: 0.003: 0.003: 0.004: 0.004: 0.004: 0.004: 0.004: 0.004: 0.004: 0.004: 0.004: 0.005: 0.005: 0.005:
Ки : 6008 : 6008 : 6008 : 6008 : 6008 : 6008 : 6008 : 6008 : 6008 : 6008 : 6008 : 6008 : 6008 : 6008 : 6008 : 6008 :
Ви : 0.002: 0.002: 0.002: 0.002: 0.002: 0.002: 0.002: 0.003: 0.003: 0.003: 0.003: 0.003: 0.003: 0.003: 0.003: 0.003:
Ки : 6026 : 6026 : 6026 : 6026 : 6026 : 6026 : 6026 : 6026 : 6026 : 6026 : 6026 : 6026 : 6026 : 6026 : 6026 : 6026 :
~~~~~~

----____

x= 3200: 3400: 3600: 3800: 4000: 4200: 4400: 4600: 4800: 5000: 5200: 5400: 5600: 5800: 6000: 6200:
----------:------:------:------:------:------:------:------:------:------:------:------:------:------:------:------:
Qc : 0.046: 0.048: 0.051: 0.054: 0.058: 0.062: 0.066: 0.071: 0.077: 0.085: 0.093: 0.104: 0.116: 0.132: 0.151: 0.175:
Сс : 0.009: 0.010: 0.010: 0.011: 0.012: 0.012: 0.013: 0.014: 0.015: 0.017: 0.019: 0.021: 0.023: 0.026: 0.030: 0.035:
Фоп: 103 : 104 : 104 : 105 : 106 : 107 : 108 : 109 : 111 : 112 : 114 : 116 : 118 : 121 : 124 : 128 :
Uоп: 9.00 : 5.32 : 4.45 : 4.19 : 3.95 : 3.70 : 3.40 : 3.15 : 2.89 : 2.64 : 2.38 : 2.13 : 1.88 : 1.65 : 1.42 : 1.20 :
: : : : : : : : : : : : : : : : :
Ви : 0.038: 0.042: 0.044: 0.047: 0.051: 0.055: 0.059: 0.064: 0.070: 0.077: 0.085: 0.095: 0.107: 0.123: 0.141: 0.164:
Ки : 6025 : 6025 : 6025 : 6025 : 6025 : 6025 : 6025 : 6025 : 6025 : 6025 : 6025 : 6025 : 6025 : 6025 : 6025 : 6025 :
Ви : 0.005: 0.005: 0.005: 0.005: 0.005: 0.006: 0.006: 0.006: 0.006: 0.007: 0.007: 0.008: 0.008: 0.009: 0.010: 0.010:
Ки : 6008 : 6008 : 6008 : 6008 : 6008 : 6008 : 6008 : 6008 : 6008 : 6008 : 6008 : 6008 : 6008 : 6008 : 6008 : 6008 :
Ви : 0.003: 0.001: 0.002: 0.001: 0.001: 0.001: 0.001: 0.001: 0.001: 0.001: 0.001: 0.001: 0.001: : : :
Ки : 6026 : 6026 : 6026 : 6026 : 6026 : 6026 : 6026 : 6026 : 6026 : 6026 : 6026 : 6026 : 6026 : : : :
~~~~~~

----____

x= 6400: 6600: 6800: 7000: 7200: 7400: 7600: 7800: 8000: 8200: 8400: 8600: 8800: 9000: 9200: 9400:
----------:------:------:------:------:------:------:------:------:------:------:------:------:------:------:------:
Qc : 0.203: 0.232: 0.258: 0.280: 0.296: 0.305: 0.303: 0.292: 0.276: 0.261: 0.239: 0.213: 0.187: 0.164: 0.144: 0.127:
Сс : 0.041: 0.046: 0.052: 0.056: 0.059: 0.061: 0.061: 0.058: 0.055: 0.052: 0.048: 0.043: 0.037: 0.033: 0.029: 0.025:
Фоп: 133 : 139 : 146 : 154 : 164 : 174 : 186 : 196 : 205 : 212 : 219 : 225 : 230 : 234 : 238 : 241 :
Uоп: 0.99 : 0.81 : 0.70 : 0.67 : 0.68 : 0.68 : 0.68 : 0.67 : 0.65 : 0.67 : 0.83 : 1.03 : 1.23 : 1.46 : 1.68 : 1.92 :
: : : : : : : : : : : : : : : : :
Ви : 0.191: 0.220: 0.245: 0.268: 0.287: 0.297: 0.297: 0.284: 0.263: 0.238: 0.212: 0.184: 0.158: 0.137: 0.120: 0.105:
Ки : 6025 : 6025 : 6025 : 6025 : 6025 : 6025 : 6025 : 6025 : 6025 : 6025 : 6025 : 6025 : 6025 : 6025 : 6025 : 6025 :
Ви : 0.011: 0.012: 0.012: 0.012: 0.009: 0.007: 0.005: 0.007: 0.013: 0.022: 0.026: 0.028: 0.027: 0.026: 0.023: 0.021:
Ки : 6008 : 6008 : 6008 : 6008 : 6008 : 6008 : 6008 : 6008 : 6008 : 6008 : 6008 : 6008 : 6008 : 6008 : 6008 : 6008 :
~~~~~~

Ви : : 0.000: 0.000: 0.000: : : : : 0.001: 0.001: 0.001: 0.001: 0.001: 0.001: 0.001: 0.001:
Ки : : 6007 : 6007 : 6007 : : : : : 6007 : 6007 : 6007 : 6007 : 6007 : 6007 : 6007 : 6007 :
~~~~~~
----____
x= 9600: 9800: 10000: 10200: 10400: 10600: 10800: 11000: 11200: 11400: 11600: 11800: 12000: 12200: 12400: 12600:
----------:------:------:------:------:------:------:------:------:------:------:------:------:------:------:------:
Qc : 0.113: 0.101: 0.116: 0.119: 0.109: 0.090: 0.075: 0.070: 0.065: 0.059: 0.053: 0.052: 0.052: 0.052: 0.051: 0.050:
Cc : 0.023: 0.020: 0.023: 0.024: 0.022: 0.018: 0.015: 0.014: 0.013: 0.012: 0.011: 0.010: 0.010: 0.010: 0.010: 0.010:
Фоп: 243 : 245 : 169 : 184 : 198 : 211 : 224 : 233 : 239 : 243 : 247 : 255 : 255 : 256 : 256 : 257 :
Uоп: 2.17 : 2.43 : 9.00 : 9.00 : 9.00 : 9.00 : 0.62 : 0.64 : 0.71 : 0.94 : 1.17 : 5.06 : 5.32 : 5.57 : 5.83 : 6.09 :
: : : : : : : : : : : : : : : : :
Ви : 0.093: 0.083: 0.116: 0.119: 0.109: 0.090: 0.069: 0.059: 0.051: 0.043: 0.035: 0.038: 0.035: 0.034: 0.032: 0.031:
Ки : 6025 : 6025 : 6026 : 6026 : 6026 : 6026 : 6026 : 6026 : 6026 : 6026 : 6026 : 6025 : 6025 : 6025 : 6025 : 6025 :
Ви : 0.019: 0.017: : : : : 0.005: 0.009: 0.012: 0.013: 0.014: 0.007: 0.010: 0.011: 0.013: 0.013:
Ки : 6008 : 6008 : : : : : 6025 : 6025 : 6025 : 6025 : 6025 : 6008 : 6026 : 6026 : 6026 : 6026 :
Ви : 0.001: 0.001: : : : : 0.001: 0.002: 0.003: 0.003: 0.003: 0.006: 0.006: 0.006: 0.006: 0.006:
Ки : 6007 : 6007 : : : : : 6008 : 6008 : 6008 : 6008 : 6008 : 6026 : 6008 : 6008 : 6008 : 6008 :
~~~~~~
----____
x= 12800: 13000: 13200: 13400: 13600: 13800: 14000: 14200: 14400: 14600: 14800: 15000:
----------:------:------:------:------:------:------:------:------:------:------:------:
Qc : 0.048: 0.047: 0.045: 0.043: 0.042: 0.040: 0.038: 0.037: 0.036: 0.035: 0.033: 0.032:
Cc : 0.010: 0.009: 0.009: 0.009: 0.008: 0.008: 0.008: 0.007: 0.007: 0.007: 0.007: 0.006:
Фоп: 258 : 258 : 259 : 259 : 260 : 260 : 260 : 261 : 261 : 261 : 262 : 262 :
Uоп: 6.41 : 6.68 : 6.93 : 7.25 : 7.52 : 7.78 : 8.01 : 9.00 : 9.00 : 9.00 : 9.00 : 9.00 :
: : : : : : : : : : : : :
Ви : 0.031: 0.029: 0.028: 0.027: 0.026: 0.025: 0.024: 0.024: 0.023: 0.022: 0.021: 0.020:
Ки : 6025 : 6025 : 6025 : 6025 : 6025 : 6025 : 6025 : 6025 : 6025 : 6025 : 6025 : 6025 :
Ви : 0.012: 0.012: 0.011: 0.011: 0.010: 0.010: 0.010: 0.009: 0.009: 0.009: 0.008: 0.008:
Ки : 6026 : 6026 : 6026 : 6026 : 6026 : 6026 : 6026 : 6026 : 6026 : 6026 : 6026 : 6026 :
Ви : 0.006: 0.005: 0.005: 0.005: 0.005: 0.004: 0.004: 0.004: 0.004: 0.004: 0.004: 0.004:
Ки : 6008 : 6008 : 6008 : 6008 : 6008 : 6008 : 6008 : 6008 : 6008 : 6008 : 6008 : 6008 :
~~~~~~
____
y= 9000 : Y-строка 31 Cmax= 0.430 долей ПДК (x= 7400.0; напр.ветра=174)
----------:____
x= 0 : 200: 400: 600: 800: 1000: 1200: 1400: 1600: 1800: 2000: 2200: 2400: 2600: 2800: 3000:
----------:------:------:------:------:------:------:------:------:------:------:------:------:------:------:------:
Qc : 0.025: 0.027: 0.028: 0.029: 0.030: 0.031: 0.032: 0.033: 0.034: 0.035: 0.037: 0.038: 0.040: 0.042: 0.043: 0.045:
Cc : 0.005: 0.005: 0.006: 0.006: 0.006: 0.006: 0.006: 0.007: 0.007: 0.007: 0.007: 0.008: 0.008: 0.008: 0.009: 0.009:
Фоп: 96 : 96 : 96 : 96 : 97 : 97 : 97 : 97 : 98 : 98 : 98 : 98 : 99 : 99 : 99 : 100 :
Uоп: 9.00 : 9.00 : 9.00 : 9.00 : 9.00 : 9.00 : 9.00 : 9.00 : 9.00 : 9.00 : 9.00 : 9.00 : 9.00 : 9.00 : 9.00 : 9.00 :
: : : : : : : : : : : : : : : : :
Ви : 0.020: 0.022: 0.022: 0.023: 0.024: 0.025: 0.025: 0.026: 0.027: 0.028: 0.029: 0.030: 0.032: 0.034: 0.035: 0.037:
Ки : 6025 : 6025 : 6025 : 6025 : 6025 : 6025 : 6025 : 6025 : 6025 : 6025 : 6025 : 6025 : 6025 : 6025 : 6025 : 6025 :
Ви : 0.003: 0.003: 0.003: 0.003: 0.003: 0.004: 0.004: 0.004: 0.004: 0.004: 0.004: 0.004: 0.004: 0.005: 0.005: 0.005:
Ки : 6008 : 6008 : 6008 : 6008 : 6008 : 6008 : 6008 : 6008 : 6008 : 6008 : 6008 : 6008 : 6008 : 6008 : 6008 : 6008 :
Ви : 0.002: 0.002: 0.002: 0.002: 0.002: 0.002: 0.003: 0.003: 0.003: 0.003: 0.003: 0.003: 0.003: 0.003: 0.004: 0.003:
Ки : 6026 : 6026 : 6026 : 6026 : 6026 : 6026 : 6026 : 6026 : 6026 : 6026 : 6026 : 6026 : 6026 : 6026 : 6026 : 6026 :
~~~~~~
----____
x= 3200: 3400: 3600: 3800: 4000: 4200: 4400: 4600: 4800: 5000: 5200: 5400: 5600: 5800: 6000: 6200:
----------:------:------:------:------:------:------:------:------:------:------:------:------:------:------:------:
Qc : 0.047: 0.050: 0.052: 0.056: 0.059: 0.063: 0.068: 0.074: 0.081: 0.089: 0.098: 0.110: 0.125: 0.144: 0.168: 0.198:
Cc : 0.009: 0.010: 0.010: 0.011: 0.012: 0.013: 0.014: 0.015: 0.016: 0.018: 0.020: 0.022: 0.025: 0.029: 0.034: 0.040:
Фоп: 100 : 101 : 102 : 102 : 103 : 104 : 105 : 106 : 107 : 108 : 109 : 111 : 113 : 116 : 119 : 122 :
Uоп: 9.00 : 9.00 : 4.39 : 4.13 : 3.87 : 3.63 : 3.33 : 3.07 : 2.79 : 2.53 : 2.27 : 2.02 : 1.76 : 1.52 : 1.27 : 1.04 :
: : : : : : : : : : : : : : : : :
Ви : 0.038: 0.041: 0.045: 0.048: 0.052: 0.056: 0.061: 0.066: 0.072: 0.080: 0.089: 0.100: 0.115: 0.133: 0.156: 0.184:
Ки : 6025 : 6025 : 6025 : 6025 : 6025 : 6025 : 6025 : 6025 : 6025 : 6025 : 6025 : 6025 : 6025 : 6025 : 6025 : 6025 :
Ви : 0.005: 0.005: 0.005: 0.005: 0.006: 0.006: 0.006: 0.006: 0.007: 0.007: 0.008: 0.009: 0.009: 0.010: 0.011: 0.012:
Ки : 6008 : 6008 : 6008 : 6008 : 6008 : 6008 : 6008 : 6008 : 6008 : 6008 : 6008 : 6008 : 6008 : 6008 : 6008 : 6008 :
Ви : 0.003: 0.003: 0.002: 0.002: 0.002: 0.002: 0.001: 0.001: 0.001: 0.001: 0.001: 0.001: 0.001: 0.001: 0.001: 0.001:
Ки : 6026 : 6026 : 6026 : 6026 : 6026 : 6026 : 6026 : 6026 : 6026 : 6026 : 6026 : 6026 : 6026 : 6026 : 6026 : 6026 :
~~~~~~
----____
x= 6400: 6600: 6800: 7000: 7200: 7400: 7600: 7800: 8000: 8200: 8400: 8600: 8800: 9000: 9200: 9400:
----------:------:------:------:------:------:------:------:------:------:------:------:------:------:------:------:
Qc : 0.232: 0.265: 0.301: 0.335: 0.392: 0.430: 0.427: 0.383: 0.323: 0.299: 0.281: 0.252: 0.216: 0.185: 0.158: 0.137:
Cc : 0.046: 0.053: 0.060: 0.067: 0.078: 0.086: 0.085: 0.077: 0.065: 0.060: 0.056: 0.050: 0.043: 0.037: 0.032: 0.027:
Фоп: 127 : 132 : 140 : 149 : 161 : 174 : 188 : 201 : 211 : 218 : 225 : 231 : 236 : 240 : 243 : 246 :
Uоп: 0.82 : 0.70 : 0.70 : 0.68 : 9.00 : 9.00 : 9.00 : 9.00 : 0.68 : 0.63 : 0.64 : 0.85 : 1.08 : 1.31 : 1.55 : 1.80 :
: : : : : : : : : : : : : : : : :
Ви : 0.218: 0.250: 0.286: 0.324: 0.392: 0.430: 0.427: 0.383: 0.317: 0.275: 0.241: 0.211: 0.178: 0.151: 0.129: 0.112:
Ки : 6025 : 6025 : 6025 : 6025 : 6025 : 6025 : 6025 : 6025 : 6025 : 6025 : 6025 : 6025 : 6025 : 6025 : 6025 : 6025 :
Ви : 0.013: 0.015: 0.014: 0.011: : : : : 0.006: 0.023: 0.038: 0.039: 0.036: 0.032: 0.028: 0.024:
Ки : 6008 : 6008 : 6008 : 6008 : : : : : 6008 : 6008 : 6008 : 6008 : 6008 : 6008 : 6008 : 6008 :
Ви : 0.001: 0.001: 0.001: : : : : : : 0.001: 0.002: 0.002: 0.002: 0.001: 0.001: 0.001:
Ки : 6026 : 6007 : 6007 : : : : : : : 6007 : 6007 : 6007 : 6007 : 6007 : 6007 : 6007 :
~~~~~~

```
~~~~~~~~~~~~~~~~~~~~~~~~~~~~~~~~~~~~~~~~~~~~~~~~~~~~~~~~~~~~~~~~~~~~~~~~~~~~~~~~~~~~~~~~~~~~~~~~~~~~~~~~~~~~~~~~~~~~~~~~~~~~~~~~~~~
~~~~~~~~
----_______________________________________________________________________________________________________________
 x=   9600:  9800: 10000: 10200: 10400: 10600: 10800: 11000: 11200: 11400: 11600: 11800: 12000: 12200: 12400: 12600:
----------:------:------:------:------:------:------:------:------:------:------:------:------:------:------:------:
Qc : 0.120: 0.156: 0.201: 0.212: 0.178: 0.133: 0.095: 0.084: 0.075: 0.067: 0.062: 0.062: 0.060: 0.058: 0.056: 0.054:
Cc : 0.024: 0.031: 0.040: 0.042: 0.036: 0.027: 0.019: 0.017: 0.015: 0.013: 0.012: 0.012: 0.012: 0.012: 0.011: 0.011:
Фоп:  248 :  148 :  165 :  185 :  204 :  219 :  229 :  241 :  246 :  249 :  256 :  257 :  258 :  258 :  259 :  260 :
Uоп: 2.07 : 9.00 : 9.00 : 9.00 : 9.00 : 9.00 : 9.00 : 0.69 : 0.74 : 0.82 : 4.70 : 9.00 : 9.00 : 9.00 : 5.79 : 6.10 :
   :      :      :      :      :      :      :      :      :      :      :      :      :      :      :      :      :
Ви : 0.099: 0.156: 0.201: 0.212: 0.178: 0.133: 0.095: 0.067: 0.057: 0.049: 0.039: 0.037: 0.036: 0.033: 0.033: 0.032:
Ки : 6025 : 6026 : 6026 : 6026 : 6026 : 6026 : 6026 : 6026 : 6026 : 6026 : 6025 : 6025 : 6025 : 6025 : 6025 : 6025 :
Ви : 0.021:      :      :      :      :      :      : 0.013: 0.015: 0.015: 0.015: 0.018: 0.018: 0.019: 0.017: 0.015:
Ки : 6008 :      :      :      :      :      :      : 6025 : 6025 : 6025 : 6026 : 6026 : 6026 : 6026 : 6026 : 6026 :
Ви : 0.001:      :      :      :      :      :      : 0.003: 0.003: 0.003: 0.007: 0.007: 0.007: 0.006: 0.006: 0.006:
Ки : 6007 :      :      :      :      :      :      : 6008 : 6008 : 6008 : 6008 : 6008 : 6008 : 6008 : 6008 : 6008 :
~~~~~~~~~~~~~~~~~~~~~~~~~~~~~~~~~~~~~~~~~~~~~~~~~~~~~~~~~~~~~~~~~~~~~~~~~~~~~~~~~~~~~~~~~~~~~~~~~~~~~~~~~~~~~~~~~~~~~~~~~~~~~~~~~~~
~~~~~~~~
----_____________________________________________________________________________________
 x=  12800: 13000: 13200: 13400: 13600: 13800: 14000: 14200: 14400: 14600: 14800: 15000:
----------:------:------:------:------:------:------:------:------:------:------:------:
Qc : 0.051: 0.049: 0.047: 0.044: 0.043: 0.041: 0.039: 0.038: 0.036: 0.035: 0.034: 0.032:
Cc : 0.010: 0.010: 0.009: 0.009: 0.009: 0.008: 0.008: 0.008: 0.007: 0.007: 0.007: 0.006:
Фоп:  260 :  261 :  261 :  262 :  262 :  262 :  263 :  263 :  263 :  263 :  263 :  264 :
Uоп: 6.35 : 6.66 : 6.90 : 7.16 : 7.40 : 7.73 : 8.01 : 9.00 : 9.00 : 9.00 : 9.00 : 9.00 :
   :      :      :      :      :      :      :      :      :      :      :      :      :
Ви : 0.031: 0.030: 0.028: 0.028: 0.027: 0.025: 0.025: 0.024: 0.023: 0.022: 0.021: 0.020:
Ки : 6025 : 6025 : 6025 : 6025 : 6025 : 6025 : 6025 : 6025 : 6025 : 6025 : 6025 : 6025 :
Ви : 0.015: 0.013: 0.013: 0.012: 0.011: 0.011: 0.010: 0.010: 0.009: 0.009: 0.008: 0.008:
Ки : 6026 : 6026 : 6026 : 6026 : 6026 : 6026 : 6026 : 6026 : 6026 : 6026 : 6026 : 6026 :
Ви : 0.005: 0.005: 0.005: 0.005: 0.005: 0.004: 0.004: 0.004: 0.004: 0.004: 0.004: 0.004:
Ки : 6008 : 6008 : 6008 : 6008 : 6008 : 6008 : 6008 : 6008 : 6008 : 6008 : 6008 : 6008 :
~~~~~~~~~~~~~~~~~~~~~~~~~~~~~~~~~~~~~~~~~~~~~~~~~~~~~~~~~~~~~~~~~~~~~~~~~~~~~~~~~~~~~~~~~~~~~~~~~~~~~~~~~~~~~~~~~

__________
 y=  8800 : Y-строка 32  Cmax=  0.711 долей ПДК (x=  7400.0; напр.ветра=173)
----------:_______________________________________________________________________________________________________
 x=     0 :   200:   400:   600:   800:  1000:  1200:  1400:  1600:  1800:  2000:  2200:  2400:  2600:  2800:  3000:
----------:------:------:------:------:------:------:------:------:------:------:------:------:------:------:------:
Qc : 0.025: 0.027: 0.028: 0.029: 0.030: 0.031: 0.032: 0.033: 0.034: 0.036: 0.037: 0.039: 0.040: 0.042: 0.044: 0.046:
Cc : 0.005: 0.005: 0.006: 0.006: 0.006: 0.006: 0.006: 0.007: 0.007: 0.007: 0.007: 0.008: 0.008: 0.008: 0.009: 0.009:
Фоп:   94 :   95 :   95 :   95 :   95 :   95 :   95 :   95 :   96 :   96 :   96 :   96 :   97 :   97 :   97 :   97 :
Uоп: 9.00 : 9.00 : 9.00 : 9.00 : 9.00 : 9.00 : 9.00 : 9.00 : 9.00 : 9.00 : 9.00 : 9.00 : 9.00 : 9.00 : 9.00 : 9.00 :
   :      :      :      :      :      :      :      :      :      :      :      :      :      :      :      :      :
Ви : 0.020: 0.022: 0.022: 0.023: 0.024: 0.025: 0.025: 0.026: 0.028: 0.029: 0.030: 0.031: 0.033: 0.034: 0.035: 0.037:
Ки : 6025 : 6025 : 6025 : 6025 : 6025 : 6025 : 6025 : 6025 : 6025 : 6025 : 6025 : 6025 : 6025 : 6025 : 6025 : 6025 :
Ви : 0.003: 0.003: 0.003: 0.003: 0.004: 0.004: 0.004: 0.004: 0.004: 0.004: 0.004: 0.004: 0.004: 0.005: 0.005: 0.005:
Ки : 6008 : 6008 : 6008 : 6008 : 6008 : 6008 : 6008 : 6008 : 6008 : 6008 : 6008 : 6008 : 6008 : 6008 : 6008 : 6008 :
Ви : 0.002: 0.002: 0.002: 0.002: 0.002: 0.003: 0.003: 0.003: 0.003: 0.003: 0.003: 0.003: 0.003: 0.004: 0.004: 0.004:
Ки : 6026 : 6026 : 6026 : 6026 : 6026 : 6026 : 6026 : 6026 : 6026 : 6026 : 6026 : 6026 : 6026 : 6026 : 6026 : 6026 :
~~~~~~~~~~~~~~~~~~~~~~~~~~~~~~~~~~~~~~~~~~~~~~~~~~~~~~~~~~~~~~~~~~~~~~~~~~~~~~~~~~~~~~~~~~~~~~~~~~~~~~~~~~~~~~~~~~~~~~~~~~~~~~~~~~~
~~~~~~~~
----_______________________________________________________________________________________________________________
 x=   3200:  3400:  3600:  3800:  4000:  4200:  4400:  4600:  4800:  5000:  5200:  5400:  5600:  5800:  6000:  6200:
----------:------:------:------:------:------:------:------:------:------:------:------:------:------:------:------:
Qc : 0.048: 0.051: 0.053: 0.057: 0.061: 0.065: 0.070: 0.076: 0.084: 0.092: 0.103: 0.116: 0.133: 0.155: 0.184: 0.220:
Cc : 0.010: 0.010: 0.011: 0.011: 0.012: 0.013: 0.014: 0.015: 0.017: 0.018: 0.021: 0.023: 0.027: 0.031: 0.037: 0.044:
Фоп:   98 :   98 :   99 :   99 :  100 :  100 :  101 :  102 :  103 :  104 :  105 :  106 :  108 :  110 :  112 :  116 :
Uоп: 9.00 : 9.00 : 4.33 : 4.09 : 3.80 : 3.52 : 3.25 : 3.02 : 2.72 : 2.45 : 2.18 : 1.94 : 1.67 : 1.41 : 1.15 : 0.90 :
   :      :      :      :      :      :      :      :      :      :      :      :      :      :      :      :      :
Ви : 0.039: 0.041: 0.046: 0.049: 0.053: 0.056: 0.062: 0.067: 0.074: 0.083: 0.093: 0.105: 0.121: 0.143: 0.170: 0.205:
Ки : 6025 : 6025 : 6025 : 6025 : 6025 : 6025 : 6025 : 6025 : 6025 : 6025 : 6025 : 6025 : 6025 : 6025 : 6025 : 6025 :
Ви : 0.005: 0.006: 0.005: 0.006: 0.006: 0.006: 0.006: 0.007: 0.007: 0.008: 0.008: 0.009: 0.010: 0.011: 0.012: 0.013:
Ки : 6008 : 6008 : 6008 : 6008 : 6008 : 6008 : 6008 : 6008 : 6008 : 6008 : 6008 : 6008 : 6008 : 6008 : 6008 : 6008 :
Ви : 0.004: 0.004: 0.002: 0.002: 0.002: 0.002: 0.002: 0.002: 0.002: 0.002: 0.002: 0.002: 0.002: 0.002: 0.002: 0.001:
Ки : 6026 : 6026 : 6026 : 6026 : 6026 : 6026 : 6026 : 6026 : 6026 : 6026 : 6026 : 6026 : 6026 : 6026 : 6026 : 6026 :
~~~~~~~~~~~~~~~~~~~~~~~~~~~~~~~~~~~~~~~~~~~~~~~~~~~~~~~~~~~~~~~~~~~~~~~~~~~~~~~~~~~~~~~~~~~~~~~~~~~~~~~~~~~~~~~~~~~~~~~~~~~~~~~~~~~
~~~~~~~~
----_______________________________________________________________________________________________________________
 x=   6400:  6600:  6800:  7000:  7200:  7400:  7600:  7800:  8000:  8200:  8400:  8600:  8800:  9000:  9200:  9400:
----------:------:------:------:------:------:------:------:------:------:------:------:------:------:------:------:
Qc : 0.259: 0.302: 0.355: 0.474: 0.614: 0.711: 0.701: 0.589: 0.452: 0.348: 0.327: 0.293: 0.248: 0.206: 0.173: 0.147:
Cc : 0.052: 0.060: 0.071: 0.095: 0.123: 0.142: 0.140: 0.118: 0.090: 0.070: 0.065: 0.059: 0.050: 0.041: 0.035: 0.029:
Фоп:  120 :  125 :  133 :  143 :  156 :  173 :  190 :  206 :  219 :  225 :  232 :  238 :  243 :  246 :  249 :  251 :
Uоп: 0.71 : 0.71 : 9.00 : 9.00 : 9.00 : 9.00 : 9.00 : 9.00 : 9.00 : 0.62 : 0.64 : 0.70 : 0.94 : 1.19 : 1.45 : 1.70 :
   :      :      :      :      :      :      :      :      :      :      :      :      :      :      :      :      :
Ви : 0.242: 0.284: 0.355: 0.474: 0.614: 0.711: 0.701: 0.589: 0.452: 0.318: 0.270: 0.234: 0.198: 0.164: 0.139: 0.118:
Ки : 6025 : 6025 : 6025 : 6025 : 6025 : 6025 : 6025 : 6025 : 6025 : 6025 : 6025 : 6025 : 6025 : 6025 : 6025 : 6025 :
Ви : 0.015: 0.017:      :      :      :      :      :      :      : 0.028: 0.055: 0.057: 0.048: 0.040: 0.033: 0.027:
Ки : 6008 : 6008 :      :      :      :      :      :      :      : 6008 : 6008 : 6008 : 6008 : 6008 : 6008 : 6008 :
Ви : 0.001: 0.001:      :      :      :      :      :      :      : 0.002: 0.003: 0.002: 0.002: 0.001: 0.001: 0.001:
Ки : 6026 : 6026 :      :      :      :      :      :      :      : 6007 : 6007 : 6007 : 6007 : 6007 : 6007 : 6007 :
~~~~~~~~~~~~~~~~~~~~~~~~~~~~~~~~~~~~~~~~~~~~~~~~~~~~~~~~~~~~~~~~~~~~~~~~~~~~~~~~~~~~~~~~~~~~~~~~~~~~~~~~~~~~~~~~~~~~~~~~~~~~~~~~~~~
~~~~~~~~
```

----
 x=   9600: 9800: 10000: 10200: 10400: 10600: 10800: 11000: 11200: 11400: 11600: 11800: 12000: 12200: 12400: 12600:
----------:------:------:------:------:------:------:------:------:------:------:------:------:------:------:------:
Qc : 0.157: 0.258: 0.392: 0.438: 0.324: 0.201: 0.125: 0.100: 0.085: 0.083: 0.078: 0.073: 0.068: 0.064: 0.060: 0.056:
Cc : 0.031: 0.052: 0.078: 0.088: 0.065: 0.040: 0.025: 0.020: 0.017: 0.017: 0.016: 0.015: 0.014: 0.013: 0.012: 0.011:
Фоп: 123 : 136 : 157 : 188 : 215 : 232 : 241 : 250 : 254 : 258 : 259 : 260 : 261 : 262 : 262 : 263 :
Uоп: 9.00 : 9.00 : 9.00 : 9.00 : 9.00 : 9.00 : 9.00 : 0.77 : 0.83 : 9.00 : 9.00 : 9.00 : 9.00 : 9.00 : 5.73 : 5.99 :
   :   :   :   :   :   :   :   :   :   :   :   :   :   :   :   :
Ви : 0.157: 0.258: 0.392: 0.438: 0.324: 0.201: 0.124: 0.077: 0.062: 0.039: 0.038: 0.038: 0.037: 0.035: 0.034: 0.033:
Ки : 6026 : 6026 : 6026 : 6026 : 6026 : 6026 : 6026 : 6026 : 6026 : 6025 : 6025 : 6025 : 6025 : 6025 : 6025 : 6025 :
Ви :   :   :   :   :   :   :   : 0.019: 0.019: 0.036: 0.033: 0.028: 0.025: 0.022: 0.019: 0.017:
Ки :   :   :   :   :   :   :   : 6025 : 6025 : 6026 : 6026 : 6026 : 6026 : 6026 : 6026 : 6026 :
Ви :   :   :   :   :   :   :   : 0.004: 0.004: 0.007: 0.007: 0.007: 0.007: 0.006: 0.006: 0.006:
Ки :   :   :   :   :   :   :   : 6008 : 6008 : 6008 : 6008 : 6008 : 6008 : 6008 : 6008 : 6008 :
~~~~~~
----
 x= 12800: 13000: 13200: 13400: 13600: 13800: 14000: 14200: 14400: 14600: 14800: 15000:
----------:------:------:------:------:------:------:------:------:------:------:------:
Qc : 0.053: 0.050: 0.048: 0.045: 0.043: 0.041: 0.039: 0.038: 0.036: 0.035: 0.034: 0.032:
Cc : 0.011: 0.010: 0.010: 0.009: 0.009: 0.008: 0.008: 0.008: 0.007: 0.007: 0.007: 0.006:
Фоп: 263 : 263 : 264 : 264 : 264 : 264 : 265 : 265 : 265 : 265 : 265 : 265 :
Uоп: 6.35 : 6.55 : 6.83 : 7.16 : 7.40 : 7.73 : 7.92 : 8.20 : 9.00 : 9.00 : 9.00 : 9.00 :
   :   :   :   :   :   :   :   :   :   :   :   :   :
Ви : 0.031: 0.030: 0.029: 0.028: 0.027: 0.026: 0.025: 0.024: 0.023: 0.022: 0.022: 0.020:
Ки : 6025 : 6025 : 6025 : 6025 : 6025 : 6025 : 6025 : 6025 : 6025 : 6025 : 6025 : 6025 :
Ви : 0.016: 0.015: 0.013: 0.012: 0.012: 0.011: 0.010: 0.010: 0.009: 0.009: 0.008: 0.008:
Ки : 6026 : 6026 : 6026 : 6026 : 6026 : 6026 : 6026 : 6026 : 6026 : 6026 : 6026 : 6026 :
Ви : 0.006: 0.005: 0.005: 0.005: 0.005: 0.005: 0.004: 0.004: 0.004: 0.004: 0.004: 0.004:
Ки : 6008 : 6008 : 6008 : 6008 : 6008 : 6008 : 6008 : 6008 : 6008 : 6008 : 6008 : 6008 :
~~~~~~

 y= 8600 : Y-строка 33 Cmax= 1.371 долей ПДК (x= 7400.0; напр.ветра=169)
----------:
 x=   0 : 200: 400: 600: 800: 1000: 1200: 1400: 1600: 1800: 2000: 2200: 2400: 2600: 2800: 3000:
----------:------:------:------:------:------:------:------:------:------:------:------:------:------:------:------:
Qc : 0.026: 0.027: 0.028: 0.029: 0.030: 0.031: 0.032: 0.034: 0.035: 0.036: 0.038: 0.039: 0.041: 0.043: 0.045: 0.047:
Cc : 0.005: 0.005: 0.006: 0.006: 0.006: 0.006: 0.006: 0.007: 0.007: 0.007: 0.008: 0.008: 0.008: 0.009: 0.009: 0.009:
Фоп: 93 :   93 :   93 :   93 :   93 :   93 :   94 :   94 :   94 :   94 :   94 :   94 :   94 :   95 :   95 :   95 :
Uоп: 9.00 : 9.00 : 9.00 : 9.00 : 9.00 : 9.00 : 9.00 : 9.00 : 9.00 : 9.00 : 9.00 : 9.00 : 9.00 : 9.00 : 9.00 : 9.00 :
   :   :   :   :   :   :   :   :   :   :   :   :   :   :   :   :
Ви : 0.021: 0.022: 0.022: 0.023: 0.024: 0.025: 0.026: 0.027: 0.028: 0.029: 0.030: 0.031: 0.032: 0.034: 0.036: 0.038:
Ки : 6025 : 6025 : 6025 : 6025 : 6025 : 6025 : 6025 : 6025 : 6025 : 6025 : 6025 : 6025 : 6025 : 6025 : 6025 : 6025 :
Ви : 0.003: 0.003: 0.003: 0.003: 0.004: 0.004: 0.004: 0.004: 0.004: 0.004: 0.004: 0.004: 0.005: 0.005: 0.005: 0.005:
Ки : 6008 : 6008 : 6008 : 6008 : 6008 : 6008 : 6008 : 6008 : 6008 : 6008 : 6008 : 6008 : 6008 : 6008 : 6008 : 6008 :
Ви : 0.002: 0.002: 0.002: 0.003: 0.003: 0.003: 0.003: 0.003: 0.003: 0.003: 0.003: 0.004: 0.004: 0.004: 0.004: 0.004:
Ки : 6026 : 6026 : 6026 : 6026 : 6026 : 6026 : 6026 : 6026 : 6026 : 6026 : 6026 : 6026 : 6026 : 6026 : 6026 : 6026 :
~~~~~~
----
 x=   3200: 3400: 3600: 3800: 4000: 4200: 4400: 4600: 4800: 5000: 5200: 5400: 5600: 5800: 6000: 6200:
----------:------:------:------:------:------:------:------:------:------:------:------:------:------:------:------:
Qc : 0.049: 0.052: 0.055: 0.058: 0.062: 0.066: 0.072: 0.078: 0.086: 0.095: 0.107: 0.121: 0.140: 0.165: 0.198: 0.239:
Cc : 0.010: 0.010: 0.011: 0.012: 0.012: 0.013: 0.014: 0.016: 0.017: 0.019: 0.021: 0.024: 0.028: 0.033: 0.040: 0.048:
Фоп: 95 :   95 :   96 :   96 :   97 :   97 :   98 :   98 :   99 :   99 : 100 : 101 : 102 : 104 : 106 : 108 :
Uоп: 9.00 : 9.00 : 9.00 : 9.00 : 3.76 : 3.50 : 3.22 : 2.96 : 2.66 : 2.39 : 2.13 : 1.85 : 1.58 : 1.32 : 1.06 : 0.80 :
   :   :   :   :   :   :   :   :   :   :   :   :   :   :   :   :
Ви : 0.039: 0.041: 0.045: 0.047: 0.053: 0.057: 0.063: 0.068: 0.076: 0.084: 0.095: 0.109: 0.127: 0.151: 0.182: 0.221:
Ки : 6025 : 6025 : 6025 : 6025 : 6025 : 6025 : 6025 : 6025 : 6025 : 6025 : 6025 : 6025 : 6025 : 6025 : 6025 : 6025 :
Ви : 0.005: 0.006: 0.006: 0.006: 0.006: 0.006: 0.006: 0.007: 0.007: 0.008: 0.009: 0.010: 0.011: 0.012: 0.013: 0.015:
Ки : 6008 : 6008 : 6008 : 6008 : 6008 : 6008 : 6008 : 6008 : 6008 : 6008 : 6008 : 6008 : 6008 : 6008 : 6008 : 6008 :
Ви : 0.004: 0.004: 0.004: 0.004: 0.002: 0.002: 0.002: 0.002: 0.002: 0.003: 0.002: 0.002: 0.002: 0.002: 0.002: 0.002:
Ки : 6026 : 6026 : 6026 : 6026 : 6026 : 6026 : 6026 : 6026 : 6026 : 6026 : 6026 : 6026 : 6026 : 6026 : 6026 : 6026 :
~~~~~~
----
 x=   6400: 6600: 6800: 7000: 7200: 7400: 7600: 7800: 8000: 8200: 8400: 8600: 8800: 9000: 9200: 9400:
----------:------:------:------:------:------:------:------:------:------:------:------:------:------:------:------:
Qc : 0.283: 0.340: 0.461: 0.696: 1.051: 1.371: 1.334: 0.987: 0.648: 0.432: 0.401: 0.335: 0.277: 0.224: 0.184: 0.154:
Cc : 0.057: 0.068: 0.092: 0.139: 0.210: 0.274: 0.267: 0.197: 0.130: 0.086: 0.080: 0.067: 0.055: 0.045: 0.037: 0.031:
Фоп: 111 : 115 : 123 : 132 : 147 : 169 : 195 : 216 : 230 : 239 : 241 : 247 : 251 : 254 : 256 : 257 :
Uоп: 0.72 : 0.72 : 9.00 : 9.00 : 9.00 : 9.00 : 9.00 : 9.00 : 9.00 : 9.00 : 0.67 : 0.71 : 0.84 : 1.10 : 1.37 : 1.63 :
   :   :   :   :   :   :   :   :   :   :   :   :   :   :   :   :
Ви : 0.262: 0.317: 0.461: 0.696: 1.051: 1.371: 1.334: 0.987: 0.648: 0.432: 0.300: 0.254: 0.215: 0.177: 0.147: 0.124:
Ки : 6025 : 6025 : 6025 : 6025 : 6025 : 6025 : 6025 : 6025 : 6025 : 6025 : 6025 : 6025 : 6025 : 6025 : 6025 : 6025 :
Ви : 0.018: 0.021:   :   :   :   :   :   :   :   : 0.097: 0.079: 0.061: 0.046: 0.036: 0.029:
Ки : 6008 : 6008 :   :   :   :   :   :   :   :   : 6008 : 6008 : 6008 : 6008 : 6008 : 6008 :
Ви : 0.002: 0.002:   :   :   :   :   :   :   :   : 0.004: 0.003: 0.002: 0.002: 0.001: 0.001:
Ки : 6026 : 6026 :   :   :   :   :   :   :   :   : 6007 : 6007 : 6007 : 6007 : 6007 : 6007 :
~~~~~~
----
 x=   9600: 9800: 10000: 10200: 10400: 10600: 10800: 11000: 11200: 11400: 11600: 11800: 12000: 12200: 12400: 12600:
~~~~~~

```
----------:------:------:------:------:------:------:------:------:------:------:------:------:------:------:------:
Qc : 0.204: 0.399: 0.850: 1.179: 0.581: 0.289: 0.192: 0.147: 0.119: 0.100: 0.088: 0.078: 0.071: 0.065: 0.060: 0.056:
Cc : 0.041: 0.080: 0.170: 0.236: 0.116: 0.058: 0.038: 0.029: 0.024: 0.020: 0.018: 0.016: 0.014: 0.013: 0.012: 0.011:
Фоп:  106 :  114 :  136 :  198 :  238 :  251 :  258 :  261 :  262 :  263 :  264 :  264 :  265 :  265 :  265 :  266 :
Uоп: 9.00 : 9.00 : 8.07 : 5.37 : 9.00 : 9.00 : 9.00 : 9.00 : 9.00 : 9.00 : 9.00 : 9.00 : 9.00 : 9.00 : 9.00 : 5.99 :
   :      :      :      :      :      :      :      :      :      :      :      :      :      :      :      :      :
Ви : 0.204: 0.399: 0.850: 1.179: 0.581: 0.278: 0.146: 0.090: 0.064: 0.048: 0.042: 0.039: 0.037: 0.036: 0.034: 0.033:
Ки : 6026 : 6026 : 6026 : 6026 : 6026 : 6026 : 6026 : 6026 : 6026 : 6026 : 6025 : 6025 : 6025 : 6025 : 6025 : 6025 :
Ви :      :      :      :      :      : 0.009: 0.040: 0.048: 0.046: 0.044: 0.038: 0.031: 0.027: 0.023: 0.020: 0.018:
Ки :      :      :      :      :      : 6025 : 6025 : 6025 : 6025 : 6025 : 6026 : 6026 : 6026 : 6026 : 6026 : 6026 :
Ви :      :      :      :      :      : 0.001: 0.007: 0.009: 0.008: 0.008: 0.008: 0.007: 0.007: 0.007: 0.006: 0.006:
Ки :      :      :      :      :      : 6008 : 6008 : 6008 : 6008 : 6008 : 6008 : 6008 : 6008 : 6008 : 6008 : 6008 :
~~~~~~~~~~~~~~~~~~~~~~~~~~~~~~~~~~~~~~~~~~~~~~~~~~~~~~~~~~~~~~~~~~~~~~~~~~~~~~~~~~~~~~~~~~~~~~~~~~~~~~~~~~~~~~~~~~~~~~~~
~~~~~~~~
----____________________________________________________________________________________________
 x=  12800: 13000: 13200: 13400: 13600: 13800: 14000: 14200: 14400: 14600: 14800: 15000:
----------:------:------:------:------:------:------:------:------:------:------:------:
Qc : 0.053: 0.050: 0.048: 0.045: 0.043: 0.041: 0.039: 0.038: 0.036: 0.035: 0.034: 0.032:
Cc : 0.011: 0.010: 0.010: 0.009: 0.009: 0.008: 0.008: 0.008: 0.007: 0.007: 0.007: 0.006:
Фоп:  266 :  266 :  266 :  266 :  266 :  267 :  267 :  267 :  267 :  267 :  267 :  267 :
Uоп: 6.25 : 6.55 : 6.86 : 7.16 : 7.40 : 7.73 : 7.92 : 8.20 : 9.00 : 9.00 : 9.00 : 9.00 :
   :      :      :      :      :      :      :      :      :      :      :      :      :
Ви : 0.031: 0.030: 0.029: 0.028: 0.027: 0.025: 0.025: 0.024: 0.023: 0.022: 0.022: 0.020:
Ки : 6025 : 6025 : 6025 : 6025 : 6025 : 6025 : 6025 : 6025 : 6025 : 6025 : 6025 : 6025 :
Ви : 0.016: 0.015: 0.013: 0.012: 0.011: 0.011: 0.010: 0.010: 0.009: 0.009: 0.008: 0.008:
Ки : 6026 : 6026 : 6026 : 6026 : 6026 : 6026 : 6026 : 6026 : 6026 : 6026 : 6026 : 6026 :
Ви : 0.006: 0.005: 0.005: 0.005: 0.005: 0.005: 0.004: 0.004: 0.004: 0.004: 0.004: 0.004:
Ки : 6008 : 6008 : 6008 : 6008 : 6008 : 6008 : 6008 : 6008 : 6008 : 6008 : 6008 : 6008 :
~~~~~~~~~~~~~~~~~~~~~~~~~~~~~~~~~~~~~~~~~~~~~~~~~~~~~~~~~~~~~~~~~~~~~~~~~~~~~~~~~~~~~~~~~~~~~~~~~~~~~~
____________
 y=  8400 : Y-строка 34  Cmax=  4.481 долей ПДК (x= 10200.0; напр.ветра=310)
----------:___________________________________________________________________________________________________
 x=     0 :   200:   400:   600:   800:  1000:  1200:  1400:  1600:  1800:  2000:  2200:  2400:  2600:  2800:  3000:
----------:------:------:------:------:------:------:------:------:------:------:------:------:------:------:------:
Qc : 0.026: 0.027: 0.028: 0.029: 0.030: 0.031: 0.033: 0.034: 0.035: 0.036: 0.038: 0.040: 0.041: 0.043: 0.045: 0.047:
Cc : 0.005: 0.005: 0.006: 0.006: 0.006: 0.006: 0.007: 0.007: 0.007: 0.007: 0.008: 0.008: 0.008: 0.009: 0.009: 0.009:
Фоп:   92 :   92 :   92 :   92 :   92 :   92 :   92 :   92 :   92 :   92 :   92 :   92 :   92 :   92 :   92 :   93 :
Uоп: 9.00 : 9.00 : 9.00 : 9.00 : 9.00 : 9.00 : 9.00 : 9.00 : 9.00 : 9.00 : 9.00 : 9.00 : 9.00 : 9.00 : 9.00 : 9.00 :
   :      :      :      :      :      :      :      :      :      :      :      :      :      :      :      :      :
Ви : 0.021: 0.022: 0.023: 0.023: 0.024: 0.025: 0.026: 0.027: 0.028: 0.029: 0.030: 0.031: 0.033: 0.034: 0.036: 0.038:
Ки : 6025 : 6025 : 6025 : 6025 : 6025 : 6025 : 6025 : 6025 : 6025 : 6025 : 6025 : 6025 : 6025 : 6025 : 6025 : 6025 :
Ви : 0.003: 0.003: 0.003: 0.003: 0.003: 0.004: 0.004: 0.004: 0.004: 0.004: 0.004: 0.004: 0.005: 0.005: 0.005: 0.005:
Ки : 6008 : 6008 : 6008 : 6008 : 6008 : 6008 : 6008 : 6008 : 6008 : 6008 : 6008 : 6008 : 6008 : 6008 : 6008 : 6008 :
Ви : 0.002: 0.002: 0.002: 0.002: 0.003: 0.003: 0.003: 0.003: 0.003: 0.003: 0.004: 0.004: 0.004: 0.004: 0.005: 0.004:
Ки : 6026 : 6026 : 6026 : 6026 : 6026 : 6026 : 6026 : 6026 : 6026 : 6026 : 6026 : 6026 : 6026 : 6026 : 6026 : 6026 :
~~~~~~~~~~~~~~~~~~~~~~~~~~~~~~~~~~~~~~~~~~~~~~~~~~~~~~~~~~~~~~~~~~~~~~~~~~~~~~~~~~~~~~~~~~~~~~~~~~~~~~~~~~~~~~~~~~~~~~~~
~~~~~~~~
----____________________________________________________________________________________________________________
 x=   3200:  3400:  3600:  3800:  4000:  4200:  4400:  4600:  4800:  5000:  5200:  5400:  5600:  5800:  6000:  6200:
----------:------:------:------:------:------:------:------:------:------:------:------:------:------:------:------:
Qc : 0.050: 0.053: 0.056: 0.059: 0.063: 0.067: 0.073: 0.080: 0.088: 0.098: 0.110: 0.125: 0.145: 0.173: 0.209: 0.252:
Cc : 0.010: 0.011: 0.011: 0.012: 0.013: 0.013: 0.015: 0.016: 0.018: 0.020: 0.022: 0.025: 0.029: 0.035: 0.042: 0.050:
Фоп:   93 :   93 :   93 :   93 :   93 :   94 :   94 :   94 :   95 :   95 :   95 :   96 :   97 :   98 :   99 :  100 :
Uоп: 9.00 : 9.00 : 9.00 : 9.00 : 9.00 : 3.47 : 3.17 : 2.91 : 2.65 : 2.36 : 2.09 : 1.83 : 1.55 : 1.27 : 1.00 : 0.74 :
   :      :      :      :      :      :      :      :      :      :      :      :      :      :      :      :      :
Ви : 0.040: 0.042: 0.045: 0.047: 0.051: 0.058: 0.063: 0.069: 0.077: 0.086: 0.097: 0.112: 0.131: 0.157: 0.191: 0.232:
Ки : 6025 : 6025 : 6025 : 6025 : 6025 : 6025 : 6025 : 6025 : 6025 : 6025 : 6025 : 6025 : 6025 : 6025 : 6025 : 6025 :
Ви : 0.005: 0.006: 0.006: 0.006: 0.007: 0.006: 0.007: 0.007: 0.008: 0.008: 0.009: 0.010: 0.011: 0.012: 0.014: 0.016:
Ки : 6008 : 6008 : 6008 : 6008 : 6008 : 6008 : 6008 : 6008 : 6008 : 6008 : 6008 : 6008 : 6008 : 6008 : 6008 : 6008 :
Ви : 0.004: 0.005: 0.005: 0.005: 0.005: 0.003: 0.003: 0.003: 0.003: 0.003: 0.003: 0.003: 0.003: 0.003: 0.003: 0.003:
Ки : 6026 : 6026 : 6026 : 6026 : 6026 : 6026 : 6026 : 6026 : 6026 : 6026 : 6026 : 6026 : 6026 : 6026 : 6026 : 6026 :
~~~~~~~~~~~~~~~~~~~~~~~~~~~~~~~~~~~~~~~~~~~~~~~~~~~~~~~~~~~~~~~~~~~~~~~~~~~~~~~~~~~~~~~~~~~~~~~~~~~~~~~~~~~~~~~~~~~~~~~~
~~~~~~~~
----____________________________________________________________________________________________________________
 x=   6400:  6600:  6800:  7000:  7200:  7400:  7600:  7800:  8000:  8200:  8400:  8600:  8800:  9000:  9200:  9400:
----------:------:------:------:------:------:------:------:------:------:------:------:------:------:------:------:
Qc : 0.302: 0.375: 0.576: 0.994: 1.849: 3.136: 2.947: 1.659: 1.426: 0.788: 0.618: 0.384: 0.293: 0.235: 0.190: 0.158:
Cc : 0.060: 0.075: 0.115: 0.199: 0.370: 0.627: 0.589: 0.332: 0.285: 0.158: 0.124: 0.077: 0.059: 0.047: 0.038: 0.032:
Фоп:  102 :  104 :  109 :  116 :  130 :  161 :  206 :  233 :  169 :  246 :  255 :  259 :  260 :  262 :  263 :  263 :
Uоп: 0.74 : 0.74 : 9.00 : 9.00 : 9.00 : 9.00 : 9.00 : 9.00 : 1.54 : 0.75 : 9.00 : 9.00 : 0.78 : 1.04 : 1.31 : 1.59 :
   :      :      :      :      :      :      :      :      :      :      :      :      :      :      :      :      :
Ви : 0.278: 0.345: 0.574: 0.994: 1.849: 3.136: 2.947: 1.659: 1.425: 0.404: 0.346: 0.245: 0.225: 0.184: 0.151: 0.128:
Ки : 6025 : 6025 : 6025 : 6025 : 6025 : 6025 : 6025 : 6025 : 6008 : 6025 : 6025 : 6025 : 6025 : 6025 : 6025 : 6025 :
Ви : 0.020: 0.026: 0.002:      :      :      :      :      : 0.001: 0.373: 0.267: 0.135: 0.066: 0.049: 0.037: 0.029:
Ки : 6008 : 6008 : 6008 :      :      :      :      :      : 6007 : 6008 : 6008 : 6008 : 6008 : 6008 : 6008 : 6008 :
Ви : 0.003: 0.003:      :      :      :      :      :      :      : 0.011: 0.005: 0.003: 0.002: 0.002: 0.001: 0.001:
Ки : 6026 : 6026 :      :      :      :      :      :      :      : 6007 : 6007 : 6007 : 6007 : 6007 : 6007 : 6007 :
~~~~~~~~~~~~~~~~~~~~~~~~~~~~~~~~~~~~~~~~~~~~~~~~~~~~~~~~~~~~~~~~~~~~~~~~~~~~~~~~~~~~~~~~~~~~~~~~~~~~~~~~~~~~~~~~~~~~~~~~
~~~~~~~~
----____________________________________________________________________________________________________________
 x=   9600:  9800: 10000: 10200: 10400: 10600: 10800: 11000: 11200: 11400: 11600: 11800: 12000: 12200: 12400: 12600:
----------:------:------:------:------:------:------:------:------:------:------:------:------:------:------:------:
Qc : 0.217: 0.455: 1.275: 4.481: 0.709: 0.324: 0.191: 0.135: 0.108: 0.092: 0.081: 0.073: 0.067: 0.062: 0.058: 0.055:
```

Cc : 0.043: 0.091: 0.255: 0.896: 0.142: 0.065: 0.038: 0.027: 0.022: 0.018: 0.016: 0.015: 0.013: 0.012: 0.012: 0.011:
Фоп: 86 : 83 : 74 : 310 : 280 : 275 : 272 : 271 : 270 : 269 : 269 : 269 : 269 : 269 : 269 : 269 :
Uоп: 9.00 : 9.00 : 4.79 : 0.91 : 9.00 : 9.00 : 9.00 : 9.00 : 9.00 : 9.00 : 9.00 : 9.00 : 9.00 : 9.00 : 9.00 : 5.99 :
: : : : : : : : : : : : : : : :
Ви : 0.217: 0.455: 1.275: 4.481: 0.705: 0.303: 0.151: 0.091: 0.060: 0.043: 0.039: 0.037: 0.035: 0.034: 0.032: 0.032:
Ки : 6026 : 6026 : 6026 : 6026 : 6026 : 6026 : 6026 : 6026 : 6026 : 6026 : 6025 : 6025 : 6025 : 6025 : 6025 : 6025 :
Ви : : : : : 0.002: 0.015: 0.031: 0.035: 0.039: 0.040: 0.034: 0.029: 0.025: 0.022: 0.019: 0.017:
Ки : : : : : 6025 : 6025 : 6025 : 6025 : 6025 : 6025 : 6026 : 6026 : 6026 : 6026 : 6026 : 6026 :
Ви : : : : : 0.001: 0.005: 0.008: 0.009: 0.009: 0.008: 0.008: 0.007: 0.007: 0.007: 0.006: 0.006:
Ки : : : : : 6008 : 6008 : 6008 : 6008 : 6008 : 6008 : 6008 : 6008 : 6008 : 6008 : 6008 : 6008 :
~~~~~~
~~~~~~~~
----____
x= 12800: 13000: 13200: 13400: 13600: 13800: 14000: 14200: 14400: 14600: 14800: 15000:
----------:------:------:------:------:------:------:------:------:------:------:------:
Qc : 0.052: 0.049: 0.046: 0.044: 0.042: 0.041: 0.039: 0.037: 0.036: 0.035: 0.033: 0.032:
Cc : 0.010: 0.010: 0.009: 0.009: 0.008: 0.008: 0.008: 0.007: 0.007: 0.007: 0.007: 0.006:
Фоп: 269 : 269 : 269 : 269 : 269 : 269 : 269 : 269 : 269 : 269 : 269 : 269 :
Uоп: 6.25 : 6.53 : 6.86 : 7.16 : 7.33 : 7.68 : 7.92 : 8.20 : 9.00 : 9.00 : 9.00 : 9.00 :
: : : : : : : : : : : :
Ви : 0.030: 0.029: 0.028: 0.027: 0.026: 0.025: 0.024: 0.024: 0.023: 0.022: 0.022: 0.020:
Ки : 6025 : 6025 : 6025 : 6025 : 6025 : 6025 : 6025 : 6025 : 6025 : 6025 : 6025 : 6025 :
Ви : 0.015: 0.014: 0.013: 0.012: 0.011: 0.011: 0.010: 0.009: 0.009: 0.008: 0.008: 0.008:
Ки : 6026 : 6026 : 6026 : 6026 : 6026 : 6026 : 6026 : 6026 : 6026 : 6026 : 6026 : 6026 :
Ви : 0.006: 0.005: 0.005: 0.005: 0.005: 0.005: 0.004: 0.004: 0.004: 0.004: 0.004: 0.004:
Ки : 6008 : 6008 : 6008 : 6008 : 6008 : 6008 : 6008 : 6008 : 6008 : 6008 : 6008 : 6008 :
~~~~~~

____
y= 8200 : Y-строка 35 Cmax= 12.102 долей ПДК (x= 7400.0; напр.ветра=115)
----------:____
x= 0 : 200: 400: 600: 800: 1000: 1200: 1400: 1600: 1800: 2000: 2200: 2400: 2600: 2800: 3000:
----------:------:------:------:------:------:------:------:------:------:------:------:------:------:------:------:
Qc : 0.026: 0.027: 0.028: 0.029: 0.030: 0.032: 0.033: 0.034: 0.035: 0.037: 0.038: 0.040: 0.042: 0.044: 0.046: 0.048:
Cc : 0.005: 0.005: 0.006: 0.006: 0.006: 0.006: 0.007: 0.007: 0.007: 0.007: 0.008: 0.008: 0.008: 0.009: 0.009: 0.010:
Фоп: 90 : 90 : 90 : 90 : 90 : 90 : 90 : 90 : 90 : 90 : 90 : 90 : 90 : 90 : 90 : 90 :
Uоп: 9.00 : 9.00 : 9.00 : 9.00 : 9.00 : 9.00 : 9.00 : 9.00 : 9.00 : 9.00 : 9.00 : 9.00 : 9.00 : 9.00 : 9.00 : 9.00 :
: : : : : : : : : : : : : : : :
Ви : 0.021: 0.022: 0.023: 0.023: 0.024: 0.025: 0.026: 0.027: 0.028: 0.029: 0.030: 0.031: 0.033: 0.034: 0.036: 0.038:
Ки : 6025 : 6025 : 6025 : 6025 : 6025 : 6025 : 6025 : 6025 : 6025 : 6025 : 6025 : 6025 : 6025 : 6025 : 6025 : 6025 :
Ви : 0.003: 0.003: 0.003: 0.003: 0.004: 0.004: 0.004: 0.004: 0.004: 0.004: 0.004: 0.004: 0.005: 0.005: 0.005: 0.005:
Ки : 6008 : 6008 : 6008 : 6008 : 6008 : 6008 : 6008 : 6008 : 6008 : 6008 : 6008 : 6008 : 6008 : 6008 : 6008 : 6008 :
Ви : 0.002: 0.002: 0.002: 0.003: 0.003: 0.003: 0.003: 0.003: 0.003: 0.004: 0.004: 0.004: 0.004: 0.004: 0.005: 0.005:
Ки : 6026 : 6026 : 6026 : 6026 : 6026 : 6026 : 6026 : 6026 : 6026 : 6026 : 6026 : 6026 : 6026 : 6026 : 6026 : 6026 :
~~~~~~
~~~~~~~~
----____
x= 3200: 3400: 3600: 3800: 4000: 4200: 4400: 4600: 4800: 5000: 5200: 5400: 5600: 5800: 6000: 6200:
----------:------:------:------:------:------:------:------:------:------:------:------:------:------:------:------:
Qc : 0.051: 0.053: 0.056: 0.060: 0.064: 0.068: 0.074: 0.080: 0.089: 0.099: 0.111: 0.127: 0.148: 0.176: 0.214: 0.258:
Cc : 0.010: 0.011: 0.011: 0.012: 0.013: 0.014: 0.015: 0.016: 0.018: 0.020: 0.022: 0.025: 0.030: 0.035: 0.043: 0.052:
Фоп: 90 : 90 : 90 : 90 : 90 : 90 : 90 : 90 : 90 : 91 : 91 : 91 : 91 : 91 : 91 : 91 :
Uоп: 9.00 : 9.00 : 9.00 : 9.00 : 9.00 : 3.44 : 3.17 : 2.91 : 2.62 : 2.34 : 2.07 : 1.79 : 1.52 : 1.25 : 0.97 : 0.75 :
: : : : : : : : : : : : : : : :
Ви : 0.040: 0.042: 0.045: 0.048: 0.051: 0.058: 0.063: 0.069: 0.077: 0.087: 0.098: 0.113: 0.133: 0.159: 0.195: 0.236:
Ки : 6025 : 6025 : 6025 : 6025 : 6025 : 6025 : 6025 : 6025 : 6025 : 6025 : 6025 : 6025 : 6025 : 6025 : 6025 : 6025 :
Ви : 0.006: 0.006: 0.006: 0.006: 0.007: 0.006: 0.007: 0.007: 0.008: 0.008: 0.009: 0.010: 0.011: 0.013: 0.015: 0.017:
Ки : 6008 : 6008 : 6008 : 6008 : 6008 : 6008 : 6008 : 6008 : 6008 : 6008 : 6008 : 6008 : 6008 : 6008 : 6008 : 6008 :
Ви : 0.005: 0.005: 0.005: 0.005: 0.006: 0.003: 0.003: 0.003: 0.003: 0.003: 0.003: 0.003: 0.004: 0.004: 0.004: 0.004:
Ки : 6026 : 6026 : 6026 : 6026 : 6026 : 6026 : 6026 : 6026 : 6026 : 6026 : 6026 : 6026 : 6026 : 6026 : 6026 : 6026 :
~~~~~~
~~~~~~~~
----____
x= 6400: 6600: 6800: 7000: 7200: 7400: 7600: 7800: 8000: 8200: 8400: 8600: 8800: 9000: 9200: 9400:
----------:------:------:------:------:------:------:------:------:------:------:------:------:------:------:------:
Qc : 0.312: 0.417: 0.659: 1.207: 2.679:12.102: 7.603: 2.297: 1.830: 0.670: 0.458: 0.357: 0.291: 0.234: 0.190: 0.157:
Cc : 0.062: 0.083: 0.132: 0.241: 0.536: 2.420: 1.521: 0.459: 0.366: 0.134: 0.092: 0.071: 0.058: 0.047: 0.038: 0.031:
Фоп: 92 : 92 : 93 : 94 : 98 : 115 : 252 : 263 : 13 : 297 : 272 : 271 : 270 : 270 : 270 : 270 :
Uоп: 0.75 : 9.00 : 9.00 : 9.00 : 9.00 : 1.16 : 2.89 : 9.00 : 1.14 : 7.22 : 0.66 : 0.69 : 0.75 : 1.02 : 1.29 : 1.56 :
: : : : : : : : : : : : : : : :
Ви : 0.285: 0.392: 0.637: 1.189: 2.674:12.101: 7.603: 2.297: 1.825: 0.656: 0.332: 0.271: 0.228: 0.187: 0.153: 0.128:
Ки : 6025 : 6025 : 6025 : 6025 : 6025 : 6025 : 6025 : 6025 : 6008 : 6008 : 6025 : 6025 : 6025 : 6025 : 6025 : 6025 :
Ви : 0.022: 0.017: 0.016: 0.014: 0.003: 0.001: : : 0.005: 0.014: 0.123: 0.083: 0.061: 0.046: 0.035: 0.028:
Ки : 6008 : 6008 : 6008 : 6008 : 6008 : 6008 : : : 6007 : 6007 : 6008 : 6008 : 6008 : 6008 : 6008 : 6008 :
Ви : 0.004: 0.007: 0.006: 0.004: 0.001: : : : : : 0.003: 0.002: 0.002: 0.001: 0.001: 0.001:
Ки : 6026 : 6026 : 6026 : 6026 : 6026 : : : : : : 6007 : 6007 : 6007 : 6007 : 6007 : 6007 :
~~~~~~
~~~~~~~~
----____
x= 9600: 9800: 10000: 10200: 10400: 10600: 10800: 11000: 11200: 11400: 11600: 11800: 12000: 12200: 12400: 12600:
----------:------:------:------:------:------:------:------:------:------:------:------:------:------:------:------:
Qc : 0.183: 0.338: 0.610: 0.728: 0.459: 0.247: 0.141: 0.101: 0.085: 0.073: 0.063: 0.061: 0.058: 0.056: 0.053: 0.051:
Cc : 0.037: 0.068: 0.122: 0.146: 0.092: 0.049: 0.028: 0.020: 0.017: 0.015: 0.013: 0.012: 0.012: 0.011: 0.011: 0.010:
Фоп: 66 : 55 : 32 : 348 : 314 : 298 : 290 : 283 : 280 : 278 : 272 : 272 : 272 : 272 : 272 : 271 :
~~~~~~~~

```
Uоп: 9.00 : 9.00 : 9.00 : 9.00 : 9.00 : 9.00 : 9.00 : 0.73 : 0.76 : 0.79 : 4.57 : 4.86 : 9.00 : 5.40 : 5.67 : 5.99 :
   :     :     :     :     :     :     :     :     :     :     :     :     :     :     :     :
Ви : 0.183: 0.338: 0.610: 0.728: 0.459: 0.247: 0.141: 0.080: 0.064: 0.053: 0.040: 0.037: 0.034: 0.033: 0.032: 0.032:
Ки : 6026 : 6026 : 6026 : 6026 : 6026 : 6026 : 6026 : 6026 : 6026 : 6026 : 6025 : 6025 : 6025 : 6025 : 6025 : 6025 :
Ви :       :      :      :      :      :      :      : 0.016: 0.016: 0.016: 0.015: 0.016: 0.017: 0.015: 0.015: 0.013:
Ки :       :      :      :      :      :      :      : 6025 : 6025 : 6025 : 6026 : 6026 : 6026 : 6026 : 6026 : 6026 :
Ви :       :      :      :      :      :      :      : 0.004: 0.004: 0.004: 0.008: 0.008: 0.007: 0.007: 0.006: 0.006:
Ки :       :      :      :      :      :      :      : 6008 : 6008 : 6008 : 6008 : 6008 : 6008 : 6008 : 6008 : 6008 :
~~~~~~~~~~~~~~~~~~~~~~~~~~~~~~~~~~~~~~~~~~~~~~~~~~~~~~~~~~~~~~~~~~~~~~~~~~~~~~~~~~~~~~~~~~~~~~~~~~~~~~~~~~~~~~~~~~~~~~~~
~~~~~~~~
----_____________________________________________________________________________________
 x=  12800: 13000: 13200: 13400: 13600: 13800: 14000: 14200: 14400: 14600: 14800: 15000:
----------:------:------:------:------:------:------:------:------:------:------:------:
Qc : 0.049: 0.047: 0.045: 0.043: 0.041: 0.040: 0.038: 0.037: 0.035: 0.034: 0.033: 0.031:
Сс : 0.010: 0.009: 0.009: 0.009: 0.008: 0.008: 0.008: 0.007: 0.007: 0.007: 0.007: 0.006:
Фоп:  271 :  271 :  271 :  271 :  271 :  271 :  271 :  271 :  271 :  271 :  271 :  271 :
Uоп: 6.25 : 6.53 : 6.87 : 7.40 : 7.33 : 7.68 : 7.92 : 8.20 : 9.00 : 9.00 : 9.00 : 9.00 :
   :     :     :     :     :     :     :     :     :     :     :     :
Ви : 0.031: 0.029: 0.028: 0.027: 0.026: 0.025: 0.024: 0.023: 0.023: 0.022: 0.021: 0.020:
Ки : 6025 : 6025 : 6025 : 6025 : 6025 : 6025 : 6025 : 6025 : 6025 : 6025 : 6025 : 6025 :
Ви : 0.012: 0.012: 0.011: 0.011: 0.010: 0.010: 0.009: 0.009: 0.008: 0.008: 0.008: 0.007:
Ки : 6026 : 6026 : 6026 : 6026 : 6026 : 6026 : 6026 : 6026 : 6026 : 6026 : 6026 : 6026 :
Ви : 0.006: 0.005: 0.005: 0.005: 0.005: 0.005: 0.004: 0.004: 0.004: 0.004: 0.004: 0.004:
Ки : 6008 : 6008 : 6008 : 6008 : 6008 : 6008 : 6008 : 6008 : 6008 : 6008 : 6008 : 6008 :
~~~~~~~~~~~~~~~~~~~~~~~~~~~~~~~~~~~~~~~~~~~~~~~~~~~~~~~~~~~~~~~~~~~~~~~~~~~~~~~~~~~~~~~~~~~~~~~

____________
 y=  8000 : Y-строка 36  Cmax=  4.595 долей ПДК (x=  7400.0; напр.ветра= 27)
----------:_____________________________________________________________________________________________________________
 x=    0 :  200:  400:  600:  800:  1000:  1200:  1400:  1600:  1800:  2000:  2200:  2400:  2600:  2800:  3000:
----------:------:------:------:------:------:------:------:------:------:------:------:------:------:------:------:
Qc : 0.026: 0.027: 0.028: 0.029: 0.030: 0.032: 0.033: 0.034: 0.035: 0.037: 0.038: 0.040: 0.042: 0.044: 0.046: 0.048:
Сс : 0.005: 0.005: 0.006: 0.006: 0.006: 0.006: 0.007: 0.007: 0.007: 0.007: 0.008: 0.008: 0.008: 0.009: 0.009: 0.010:
Фоп:   89 :   89 :   88 :   88 :   88 :   88 :   88 :   88 :   88 :   88 :   88 :   88 :   88 :   88 :   88 :   88 :
Uоп: 9.00 : 9.00 : 9.00 : 9.00 : 9.00 : 9.00 : 9.00 : 9.00 : 9.00 : 9.00 : 9.00 : 9.00 : 9.00 : 9.00 : 9.00 : 9.00 :
   :     :     :     :     :     :     :     :     :     :     :     :     :     :     :     :
Ви : 0.021: 0.022: 0.022: 0.023: 0.024: 0.025: 0.026: 0.027: 0.028: 0.029: 0.030: 0.031: 0.033: 0.034: 0.036: 0.038:
Ки : 6025 : 6025 : 6025 : 6025 : 6025 : 6025 : 6025 : 6025 : 6025 : 6025 : 6025 : 6025 : 6025 : 6025 : 6025 : 6025 :
Ви : 0.003: 0.003: 0.003: 0.003: 0.004: 0.004: 0.004: 0.004: 0.004: 0.004: 0.004: 0.004: 0.005: 0.005: 0.005: 0.005:
Ки : 6008 : 6008 : 6008 : 6008 : 6008 : 6008 : 6008 : 6008 : 6008 : 6008 : 6008 : 6008 : 6008 : 6008 : 6008 : 6008 :
Ви : 0.002: 0.002: 0.003: 0.003: 0.003: 0.003: 0.003: 0.003: 0.003: 0.004: 0.004: 0.004: 0.004: 0.004: 0.005: 0.005:
Ки : 6026 : 6026 : 6026 : 6026 : 6026 : 6026 : 6026 : 6026 : 6026 : 6026 : 6026 : 6026 : 6026 : 6026 : 6026 : 6026 :
~~~~~~~~~~~~~~~~~~~~~~~~~~~~~~~~~~~~~~~~~~~~~~~~~~~~~~~~~~~~~~~~~~~~~~~~~~~~~~~~~~~~~~~~~~~~~~~~~~~~~~~~~~~~~~~~~~~~~~~~
~~~~~~~~
----_________________________________________________________________________________________________________________
 x=   3200:  3400:  3600:  3800:  4000:  4200:  4400:  4600:  4800:  5000:  5200:  5400:  5600:  5800:  6000:  6200:
----------:------:------:------:------:------:------:------:------:------:------:------:------:------:------:------:
Qc : 0.051: 0.053: 0.057: 0.060: 0.064: 0.069: 0.074: 0.081: 0.089: 0.099: 0.111: 0.127: 0.148: 0.176: 0.212: 0.256:
Сс : 0.010: 0.011: 0.011: 0.012: 0.013: 0.014: 0.015: 0.016: 0.018: 0.020: 0.022: 0.025: 0.030: 0.035: 0.042: 0.051:
Фоп:   88 :   87 :   87 :   87 :   87 :   87 :   87 :   87 :   86 :   86 :   86 :   85 :   85 :   84 :   84 :   83 :
Uоп: 9.00 : 9.00 : 9.00 : 9.00 : 9.00 : 9.00 : 3.19 : 2.91 : 2.62 : 2.35 : 2.07 : 1.81 : 1.54 : 1.26 : 0.98 : 0.74 :
   :     :     :     :     :     :     :     :     :     :     :     :     :     :     :     :
Ви : 0.040: 0.042: 0.045: 0.048: 0.051: 0.055: 0.063: 0.070: 0.077: 0.086: 0.098: 0.112: 0.132: 0.158: 0.193: 0.234:
Ки : 6025 : 6025 : 6025 : 6025 : 6025 : 6025 : 6025 : 6025 : 6025 : 6025 : 6025 : 6025 : 6025 : 6025 : 6025 : 6025 :
Ви : 0.005: 0.006: 0.006: 0.006: 0.007: 0.007: 0.007: 0.007: 0.008: 0.009: 0.009: 0.010: 0.012: 0.013: 0.015: 0.017:
Ки : 6008 : 6008 : 6008 : 6008 : 6008 : 6008 : 6008 : 6008 : 6008 : 6008 : 6008 : 6008 : 6008 : 6008 : 6008 : 6008 :
Ви : 0.005: 0.005: 0.006: 0.006: 0.006: 0.006: 0.003: 0.003: 0.003: 0.004: 0.004: 0.004: 0.004: 0.004: 0.004: 0.004:
Ки : 6026 : 6026 : 6026 : 6026 : 6026 : 6026 : 6026 : 6026 : 6026 : 6026 : 6026 : 6026 : 6026 : 6026 : 6026 : 6026 :
~~~~~~~~~~~~~~~~~~~~~~~~~~~~~~~~~~~~~~~~~~~~~~~~~~~~~~~~~~~~~~~~~~~~~~~~~~~~~~~~~~~~~~~~~~~~~~~~~~~~~~~~~~~~~~~~~~~~~~~~
~~~~~~~~
----_________________________________________________________________________________________________________________
 x=   6400:  6600:  6800:  7000:  7200:  7400:  7600:  7800:  8000:  8200:  8400:  8600:  8800:  9000:  9200:  9400:
----------:------:------:------:------:------:------:------:------:------:------:------:------:------:------:------:
Qc : 0.309: 0.419: 0.649: 1.137: 2.242: 4.595: 4.112: 1.959: 0.981: 0.556: 0.369: 0.322: 0.274: 0.224: 0.183: 0.153:
Сс : 0.062: 0.084: 0.130: 0.227: 0.448: 0.919: 0.822: 0.392: 0.196: 0.111: 0.074: 0.064: 0.055: 0.045: 0.037: 0.031:
Фоп:   81 :   80 :   77 :   72 :   60 :   27 :  324 :  297 :  287 :  283 :  284 :  282 :  280 :  278 :  277 :  276 :
Uоп: 0.76 : 9.00 : 9.00 : 9.00 : 9.00 : 6.25 : 7.16 : 9.00 : 9.00 : 9.00 : 0.61 : 0.64 : 0.76 : 1.03 : 1.30 : 1.57 :
   :     :     :     :     :     :     :     :     :     :     :     :     :     :     :     :
Ви : 0.282: 0.382: 0.606: 1.090: 2.228: 4.595: 4.112: 1.959: 0.981: 0.556: 0.326: 0.265: 0.223: 0.184: 0.152: 0.128:
Ки : 6025 : 6025 : 6025 : 6025 : 6025 : 6025 : 6025 : 6025 : 6025 : 6025 : 6025 : 6025 : 6025 : 6025 : 6025 : 6025 :
Ви : 0.022: 0.026: 0.034: 0.043: 0.012:       :      :      :      :      : 0.041: 0.055: 0.049: 0.038: 0.031: 0.025:
Ки : 6008 : 6008 : 6008 : 6008 : 6008 :       :      :      :      :      : 6008 : 6008 : 6008 : 6008 : 6008 : 6008 :
Ви : 0.004: 0.010: 0.008: 0.003: 0.001:       :      :      :      :      : 0.001: 0.002: 0.002: 0.001: 0.001: 0.001:
Ки : 6026 : 6026 : 6026 : 6026 : 6007 :       :      :      :      :      : 6007 : 6007 : 6007 : 6007 : 6007 : 6007 :
~~~~~~~~~~~~~~~~~~~~~~~~~~~~~~~~~~~~~~~~~~~~~~~~~~~~~~~~~~~~~~~~~~~~~~~~~~~~~~~~~~~~~~~~~~~~~~~~~~~~~~~~~~~~~~~~~~~~~~~~
~~~~~~~~
----_________________________________________________________________________________________________________________
 x=   9600:  9800: 10000: 10200: 10400: 10600: 10800: 11000: 11200: 11400: 11600: 11800: 12000: 12200: 12400: 12600:
----------:------:------:------:------:------:------:------:------:------:------:------:------:------:------:------:
Qc : 0.137: 0.209: 0.288: 0.311: 0.249: 0.167: 0.111: 0.085: 0.075: 0.066: 0.058: 0.051: 0.050: 0.049: 0.048: 0.047:
Сс : 0.027: 0.042: 0.058: 0.062: 0.050: 0.033: 0.022: 0.017: 0.015: 0.013: 0.012: 0.010: 0.010: 0.010: 0.010: 0.009:
Фоп:   51 :   38 :   19 :  353 :  330 :  314 :  304 :  294 :  289 :  285 :  283 :  274 :  274 :  274 :  274 :  274 :
Uоп: 9.00 : 9.00 : 9.00 : 9.00 : 9.00 : 9.00 : 9.00 : 0.65 : 0.68 : 0.75 : 1.01 : 4.86 : 5.14 : 5.40 : 5.67 : 5.99 :
   :     :     :     :     :     :     :     :     :     :     :     :     :     :     :     :
```

Ви : 0.137: 0.209: 0.288: 0.311: 0.249: 0.167: 0.111: 0.073: 0.060: 0.050: 0.041: 0.039: 0.036: 0.034: 0.033: 0.031:
Ки : 6026 : 6026 : 6026 : 6026 : 6026 : 6026 : 6026 : 6026 : 6026 : 6026 : 6026 : 6025 : 6025 : 6025 : 6025 : 6025 :
Ви : : : : : : : : 0.009: 0.012: 0.013: 0.013: 0.008: 0.007: 0.008: 0.009: 0.010:
Ки : : : : : : : : 6025 : 6025 : 6025 : 6025 : 6008 : 6008 : 6026 : 6026 : 6026 :
Ви : : : : : : : : 0.003: 0.003: 0.003: 0.003: 0.004: 0.006: 0.007: 0.006: 0.006:
Ки : : : : : : : : 6008 : 6008 : 6008 : 6008 : 6026 : 6026 : 6008 : 6008 : 6008 :
~~~~~~

----____

x= 12800: 13000: 13200: 13400: 13600: 13800: 14000: 14200: 14400: 14600: 14800: 15000:
----------:------:------:------:------:------:------:------:------:------:------:------:
Qc : 0.045: 0.044: 0.042: 0.041: 0.040: 0.038: 0.037: 0.036: 0.034: 0.033: 0.032: 0.031:
Cc : 0.009: 0.009: 0.008: 0.008: 0.008: 0.008: 0.007: 0.007: 0.007: 0.007: 0.006: 0.006:
Фоп: 274 : 273 : 273 : 273 : 273 : 273 : 273 : 273 : 273 : 272 : 272 : 272 :
Uоп: 6.25 : 6.53 : 6.87 : 7.12 : 7.33 : 7.68 : 7.92 : 9.00 : 9.00 : 9.00 : 9.00 : 9.00 :
: : : : : : : : : : : : :
Ви : 0.029: 0.030: 0.028: 0.027: 0.026: 0.025: 0.024: 0.023: 0.022: 0.022: 0.022: 0.020:
Ки : 6025 : 6025 : 6025 : 6025 : 6025 : 6025 : 6025 : 6025 : 6025 : 6025 : 6025 : 6025 :
Ви : 0.010: 0.009: 0.009: 0.009: 0.009: 0.009: 0.008: 0.008: 0.008: 0.007: 0.007: 0.007:
Ки : 6026 : 6026 : 6026 : 6026 : 6026 : 6026 : 6026 : 6026 : 6026 : 6026 : 6026 : 6026 :
Ви : 0.006: 0.005: 0.005: 0.005: 0.005: 0.005: 0.004: 0.004: 0.004: 0.004: 0.004: 0.004:
Ки : 6008 : 6008 : 6008 : 6008 : 6008 : 6008 : 6008 : 6008 : 6008 : 6008 : 6008 : 6008 :
~~~~~~

____

y= 7800 : Y-строка 37 Cmax= 1.837 долей ПДК (x= 7400.0; напр.ветра= 13)
----------:____

x= 0 : 200: 400: 600: 800: 1000: 1200: 1400: 1600: 1800: 2000: 2200: 2400: 2600: 2800: 3000:
----------:------:------:------:------:------:------:------:------:------:------:------:------:------:------:------:
Qc : 0.026: 0.027: 0.028: 0.029: 0.030: 0.032: 0.033: 0.034: 0.035: 0.037: 0.038: 0.040: 0.042: 0.044: 0.046: 0.048:
Cc : 0.005: 0.005: 0.006: 0.006: 0.006: 0.006: 0.007: 0.007: 0.007: 0.007: 0.008: 0.008: 0.008: 0.009: 0.009: 0.010:
Фоп: 87 : 87 : 87 : 87 : 87 : 87 : 87 : 86 : 86 : 86 : 86 : 86 : 86 : 86 : 85 : 85 :
Uоп: 9.00 : 9.00 : 9.00 : 9.00 : 9.00 : 9.00 : 9.00 : 9.00 : 9.00 : 9.00 : 9.00 : 9.00 : 9.00 : 9.00 : 9.00 : 9.00 :
: : : : : : : : : : : : : : : : :
Ви : 0.021: 0.022: 0.023: 0.023: 0.024: 0.025: 0.026: 0.027: 0.028: 0.029: 0.030: 0.031: 0.033: 0.034: 0.036: 0.038:
Ки : 6025 : 6025 : 6025 : 6025 : 6025 : 6025 : 6025 : 6025 : 6025 : 6025 : 6025 : 6025 : 6025 : 6025 : 6025 : 6025 :
Ви : 0.003: 0.003: 0.003: 0.003: 0.004: 0.004: 0.004: 0.004: 0.004: 0.004: 0.004: 0.004: 0.005: 0.005: 0.005: 0.005:
Ки : 6008 : 6008 : 6008 : 6008 : 6008 : 6008 : 6008 : 6008 : 6008 : 6008 : 6008 : 6008 : 6008 : 6008 : 6008 : 6008 :
Ви : 0.002: 0.002: 0.003: 0.003: 0.003: 0.003: 0.003: 0.003: 0.003: 0.004: 0.004: 0.004: 0.004: 0.005: 0.005: 0.005:
Ки : 6026 : 6026 : 6026 : 6026 : 6026 : 6026 : 6026 : 6026 : 6026 : 6026 : 6026 : 6026 : 6026 : 6026 : 6026 : 6026 :
~~~~~~

----____

x= 3200: 3400: 3600: 3800: 4000: 4200: 4400: 4600: 4800: 5000: 5200: 5400: 5600: 5800: 6000: 6200:
----------:------:------:------:------:------:------:------:------:------:------:------:------:------:------:------:
Qc : 0.051: 0.054: 0.056: 0.060: 0.064: 0.068: 0.073: 0.080: 0.088: 0.098: 0.110: 0.125: 0.145: 0.171: 0.205: 0.247:
Cc : 0.010: 0.011: 0.011: 0.012: 0.013: 0.014: 0.015: 0.016: 0.018: 0.020: 0.022: 0.025: 0.029: 0.034: 0.041: 0.049:
Фоп: 85 : 85 : 85 : 84 : 84 : 84 : 83 : 83 : 82 : 82 : 81 : 80 : 79 : 78 : 76 : 75 :
Uоп: 9.00 : 9.00 : 9.00 : 9.00 : 9.00 : 9.00 : 3.24 : 2.96 : 2.65 : 2.38 : 2.12 : 1.83 : 1.57 : 1.30 : 1.03 : 0.77 :
: : : : : : : : : : : : : : : : :
Ви : 0.040: 0.042: 0.045: 0.048: 0.051: 0.055: 0.063: 0.069: 0.076: 0.085: 0.096: 0.111: 0.129: 0.154: 0.186: 0.226:
Ки : 6025 : 6025 : 6025 : 6025 : 6025 : 6025 : 6025 : 6025 : 6025 : 6025 : 6025 : 6025 : 6025 : 6025 : 6025 : 6025 :
Ви : 0.006: 0.006: 0.006: 0.006: 0.007: 0.007: 0.007: 0.007: 0.008: 0.009: 0.009: 0.010: 0.012: 0.013: 0.015: 0.016:
Ки : 6008 : 6008 : 6008 : 6008 : 6008 : 6008 : 6008 : 6008 : 6008 : 6008 : 6008 : 6008 : 6008 : 6008 : 6008 : 6008 :
Ви : 0.005: 0.005: 0.006: 0.006: 0.006: 0.006: 0.003: 0.003: 0.003: 0.004: 0.004: 0.004: 0.004: 0.004: 0.004: 0.004:
Ки : 6026 : 6026 : 6026 : 6026 : 6026 : 6026 : 6026 : 6026 : 6026 : 6026 : 6026 : 6026 : 6026 : 6026 : 6026 : 6026 :
~~~~~~

----____

x= 6400: 6600: 6800: 7000: 7200: 7400: 7600: 7800: 8000: 8200: 8400: 8600: 8800: 9000: 9200: 9400:
----------:------:------:------:------:------:------:------:------:------:------:------:------:------:------:------:
Qc : 0.294: 0.367: 0.526: 0.803: 1.305: 1.837: 1.770: 1.206: 0.738: 0.471: 0.329: 0.290: 0.251: 0.208: 0.173: 0.146:
Cc : 0.059: 0.073: 0.105: 0.161: 0.261: 0.367: 0.354: 0.241: 0.148: 0.094: 0.066: 0.058: 0.050: 0.042: 0.035: 0.029:
Фоп: 72 : 68 : 62 : 53 : 38 : 13 : 342 : 319 : 305 : 297 : 294 : 291 : 288 : 286 : 284 : 282 :
Uоп: 0.75 : 9.00 : 9.00 : 9.00 : 9.00 : 9.00 : 9.00 : 9.00 : 9.00 : 9.00 : 0.64 : 0.63 : 0.81 : 1.07 : 1.34 : 1.60 :
: : : : : : : : : : : : : : : : :
Ви : 0.269: 0.342: 0.506: 0.796: 1.305: 1.837: 1.770: 1.206: 0.738: 0.471: 0.312: 0.255: 0.216: 0.176: 0.146: 0.124:
Ки : 6025 : 6025 : 6025 : 6025 : 6025 : 6025 : 6025 : 6025 : 6025 : 6025 : 6025 : 6025 : 6025 : 6025 : 6025 : 6025 :
Ви : 0.021: 0.023: 0.018: 0.006: : : : : : : 0.016: 0.034: 0.034: 0.030: 0.025: 0.021:
Ки : 6008 : 6008 : 6008 : 6008 : : : : : : : 6008 : 6008 : 6008 : 6008 : 6008 : 6008 :
Ви : 0.004: 0.001: 0.001: 0.001: : : : : : : 0.001: 0.001: 0.001: 0.001: 0.001: 0.001:
Ки : 6026 : 6026 : 6007 : 6007 : : : : : : : 6007 : 6007 : 6007 : 6007 : 6007 : 6007 :
~~~~~~

----____

x= 9600: 9800: 10000: 10200: 10400: 10600: 10800: 11000: 11200: 11400: 11600: 11800: 12000: 12200: 12400: 12600:
----------:------:------:------:------:------:------:------:------:------:------:------:------:------:------:------:
Qc : 0.126: 0.128: 0.155: 0.161: 0.143: 0.112: 0.084: 0.071: 0.065: 0.058: 0.051: 0.048: 0.046: 0.045: 0.044: 0.043:
Cc : 0.025: 0.026: 0.031: 0.032: 0.029: 0.022: 0.017: 0.014: 0.013: 0.012: 0.010: 0.010: 0.009: 0.009: 0.009: 0.009:
Фоп: 281 : 28 : 13 : 355 : 339 : 325 : 315 : 303 : 297 : 293 : 276 : 275 : 275 : 275 : 276 : 276 :
Uоп: 1.88 : 9.00 : 9.00 : 9.00 : 9.00 : 9.00 : 9.00 : 0.62 : 0.63 : 0.86 : 4.59 : 4.90 : 5.16 : 5.47 : 5.73 : 5.99 :
: : : : : : : : : : : : : : : : :
Ви : 0.107: 0.128: 0.155: 0.161: 0.143: 0.112: 0.084: 0.064: 0.054: 0.046: 0.043: 0.041: 0.038: 0.036: 0.033: 0.031:
Ки : 6025 : 6026 : 6026 : 6026 : 6026 : 6026 : 6026 : 6026 : 6026 : 6026 : 6025 : 6025 : 6025 : 6025 : 6025 : 6025 :
~~~~~~

Ви : 0.019:   :   :   :   :   :   : 0.005: 0.008: 0.009: 0.008: 0.007: 0.007: 0.006: 0.006: 0.006:
Ки : 6008 :   :   :   :   :   :   : 6025 : 6025 : 6025 : 6008 : 6008 : 6008 : 6008 : 6008 : 6008 :
Ви : 0.001:   :   :   :   :   :   : 0.002: 0.002: 0.003:   : 0.000: 0.001: 0.002: 0.004: 0.005:
Ки : 6007 :   :   :   :   :   :   : 6008 : 6008 : 6008 :   : 6026 : 6026 : 6026 : 6026 : 6026 :
~~~~~~
~~~~~~~~
----____
 x= 12800: 13000: 13200: 13400: 13600: 13800: 14000: 14200: 14400: 14600: 14800: 15000:
----------:------:------:------:------:------:------:------:------:------:------:------:
Qc : 0.042: 0.041: 0.040: 0.039: 0.038: 0.037: 0.036: 0.035: 0.034: 0.033: 0.032: 0.030:
Cc : 0.008: 0.008: 0.008: 0.008: 0.008: 0.007: 0.007: 0.007: 0.007: 0.007: 0.006: 0.006:
Фоп: 276 : 275 : 275 : 275 : 275 : 275 : 275 : 274 : 274 : 274 : 274 : 274 :
Uоп: 6.25 : 6.53 : 6.86 : 7.10 : 7.33 : 7.60 : 7.92 : 9.00 : 9.00 : 9.00 : 9.00 : 9.00 :
   :   :   :   :   :   :   :   :   :   :   :   :   :
Ви : 0.030: 0.030: 0.028: 0.027: 0.026: 0.025: 0.024: 0.024: 0.023: 0.022: 0.021: 0.020:
Ки : 6025 : 6025 : 6025 : 6025 : 6025 : 6025 : 6025 : 6025 : 6025 : 6025 : 6025 : 6025 :
Ви : 0.006: 0.006: 0.006: 0.007: 0.007: 0.007: 0.007: 0.007: 0.007: 0.007: 0.007: 0.006:
Ки : 6026 : 6026 : 6026 : 6026 : 6026 : 6026 : 6026 : 6026 : 6026 : 6026 : 6026 : 6026 :
Ви : 0.006: 0.005: 0.005: 0.005: 0.005: 0.005: 0.004: 0.004: 0.004: 0.004: 0.004: 0.004:
Ки : 6008 : 6008 : 6008 : 6008 : 6008 : 6008 : 6008 : 6008 : 6008 : 6008 : 6008 : 6008 :
~~~~~~
____
 y= 7600 : Y-строка 38 Cmax= 0.903 долей ПДК (x= 7400.0; напр.ветра= 8)
----------:____
 x=   0 : 200: 400: 600: 800: 1000: 1200: 1400: 1600: 1800: 2000: 2200: 2400: 2600: 2800: 3000:
----------:------:------:------:------:------:------:------:------:------:------:------:------:------:------:------:
Qc : 0.026: 0.027: 0.028: 0.029: 0.030: 0.032: 0.033: 0.034: 0.035: 0.037: 0.038: 0.040: 0.042: 0.044: 0.046: 0.048:
Cc : 0.005: 0.005: 0.006: 0.006: 0.006: 0.006: 0.007: 0.007: 0.007: 0.007: 0.008: 0.008: 0.008: 0.009: 0.009: 0.010:
Фоп: 86 : 85 : 85 : 85 : 85 : 85 : 85 : 85 : 84 : 84 : 84 : 84 : 84 : 83 : 83 : 83 :
Uоп: 9.00 : 9.00 : 9.00 : 9.00 : 9.00 : 9.00 : 9.00 : 9.00 : 9.00 : 9.00 : 9.00 : 9.00 : 9.00 : 9.00 : 9.00 : 9.00 :
   :   :   :   :   :   :   :   :   :   :   :   :   :   :   :   :   :
Ви : 0.021: 0.022: 0.022: 0.023: 0.024: 0.025: 0.026: 0.027: 0.028: 0.029: 0.030: 0.031: 0.033: 0.034: 0.036: 0.038:
Ки : 6025 : 6025 : 6025 : 6025 : 6025 : 6025 : 6025 : 6025 : 6025 : 6025 : 6025 : 6025 : 6025 : 6025 : 6025 : 6025 :
Ви : 0.003: 0.003: 0.003: 0.003: 0.004: 0.004: 0.004: 0.004: 0.004: 0.004: 0.004: 0.004: 0.005: 0.005: 0.005: 0.005:
Ки : 6008 : 6008 : 6008 : 6008 : 6008 : 6008 : 6008 : 6008 : 6008 : 6008 : 6008 : 6008 : 6008 : 6008 : 6008 : 6008 :
Ви : 0.002: 0.002: 0.003: 0.003: 0.003: 0.003: 0.003: 0.003: 0.003: 0.004: 0.004: 0.004: 0.004: 0.005: 0.005: 0.005:
Ки : 6026 : 6026 : 6026 : 6026 : 6026 : 6026 : 6026 : 6026 : 6026 : 6026 : 6026 : 6026 : 6026 : 6026 : 6026 : 6026 :
~~~~~~
~~~~~~~~
----____
 x=   3200: 3400: 3600: 3800: 4000: 4200: 4400: 4600: 4800: 5000: 5200: 5400: 5600: 5800: 6000: 6200:
----------:------:------:------:------:------:------:------:------:------:------:------:------:------:------:------:
Qc : 0.050: 0.053: 0.056: 0.059: 0.063: 0.067: 0.073: 0.079: 0.086: 0.096: 0.107: 0.121: 0.139: 0.162: 0.193: 0.231:
Cc : 0.010: 0.011: 0.011: 0.012: 0.013: 0.013: 0.015: 0.016: 0.017: 0.019: 0.021: 0.024: 0.028: 0.032: 0.039: 0.046:
Фоп: 83 : 82 : 82 : 81 : 81 : 80 : 80 : 79 : 78 : 77 : 76 : 75 : 74 : 72 : 70 : 67 :
Uоп: 9.00 : 9.00 : 9.00 : 9.00 : 9.00 : 9.00 : 3.25 : 2.96 : 2.69 : 2.43 : 2.16 : 1.89 : 1.63 : 1.37 : 1.12 : 0.86 :
   :   :   :   :   :   :   :   :   :   :   :   :   :   :   :   :   :
Ви : 0.039: 0.042: 0.044: 0.047: 0.050: 0.054: 0.062: 0.068: 0.075: 0.084: 0.094: 0.107: 0.124: 0.146: 0.175: 0.212:
Ки : 6025 : 6025 : 6025 : 6025 : 6025 : 6025 : 6025 : 6025 : 6025 : 6025 : 6025 : 6025 : 6025 : 6025 : 6025 : 6025 :
Ви : 0.005: 0.006: 0.006: 0.006: 0.007: 0.007: 0.007: 0.007: 0.008: 0.009: 0.009: 0.010: 0.011: 0.013: 0.014: 0.016:
Ки : 6008 : 6008 : 6008 : 6008 : 6008 : 6008 : 6008 : 6008 : 6008 : 6008 : 6008 : 6008 : 6008 : 6008 : 6008 : 6008 :
Ви : 0.005: 0.005: 0.006: 0.006: 0.006: 0.006: 0.003: 0.003: 0.003: 0.003: 0.003: 0.003: 0.003: 0.003: 0.003: 0.003:
Ки : 6026 : 6026 : 6026 : 6026 : 6026 : 6026 : 6026 : 6026 : 6026 : 6026 : 6026 : 6026 : 6026 : 6026 : 6026 : 6026 :
~~~~~~
~~~~~~~~
----____
 x=   6400: 6600: 6800: 7000: 7200: 7400: 7600: 7800: 8000: 8200: 8400: 8600: 8800: 9000: 9200: 9400:
----------:------:------:------:------:------:------:------:------:------:------:------:------:------:------:------:
Qc : 0.272: 0.323: 0.400: 0.549: 0.741: 0.903: 0.888: 0.707: 0.517: 0.372: 0.298: 0.264: 0.226: 0.190: 0.161: 0.138:
Cc : 0.054: 0.065: 0.080: 0.110: 0.148: 0.181: 0.178: 0.141: 0.103: 0.074: 0.060: 0.053: 0.045: 0.038: 0.032: 0.028:
Фоп: 63 : 58 : 51 : 41 : 27 :   8 : 348 : 331 : 317 : 308 : 303 : 299 : 295 : 292 : 290 : 288 :
Uоп: 0.74 : 0.75 : 9.00 : 9.00 : 9.00 : 9.00 : 9.00 : 9.00 : 9.00 : 9.00 : 0.66 : 0.65 : 0.90 : 1.15 : 1.41 : 1.68 :
   :   :   :   :   :   :   :   :   :   :   :   :   :   :   :   :   :
Ви : 0.250: 0.297: 0.392: 0.548: 0.741: 0.903: 0.888: 0.707: 0.517: 0.372: 0.286: 0.240: 0.204: 0.168: 0.140: 0.119:
Ки : 6025 : 6025 : 6025 : 6025 : 6025 : 6025 : 6025 : 6025 : 6025 : 6025 : 6025 : 6025 : 6025 : 6025 : 6025 : 6025 :
Ви : 0.018: 0.023: 0.007: 0.001:   :   :   :   :   :   : 0.011: 0.023: 0.022: 0.021: 0.020: 0.018:
Ки : 6008 : 6008 : 6008 : 6008 :   :   :   :   :   :   : 6008 : 6008 : 6008 : 6008 : 6008 : 6008 :
Ви : 0.003: 0.002: 0.000:   :   :   :   :   :   :   : 0.000: 0.001: 0.001: 0.001: 0.001: 0.001:
Ки : 6026 : 6026 : 6007 :   :   :   :   :   :   :   : 6007 : 6007 : 6007 : 6007 : 6007 : 6007 :
~~~~~~
~~~~~~~~
----____
 x=   9600: 9800: 10000: 10200: 10400: 10600: 10800: 11000: 11200: 11400: 11600: 11800: 12000: 12200: 12400: 12600:
----------:------:------:------:------:------:------:------:------:------:------:------:------:------:------:------:
Qc : 0.120: 0.106: 0.095: 0.097: 0.090: 0.078: 0.067: 0.061: 0.057: 0.053: 0.050: 0.047: 0.045: 0.043: 0.042: 0.040:
Cc : 0.024: 0.021: 0.019: 0.019: 0.018: 0.016: 0.013: 0.012: 0.011: 0.011: 0.010: 0.009: 0.009: 0.009: 0.008: 0.008:
Фоп: 286 : 285 :   10 : 357 : 343 : 332 : 322 : 280 : 279 : 279 : 278 : 278 : 278 : 277 : 277 : 277 :
Uоп: 1.94 : 2.20 : 9.00 : 9.00 : 9.00 : 9.00 : 0.68 : 3.83 : 4.11 : 4.36 : 4.65 : 4.90 : 5.22 : 5.47 : 5.73 : 5.99 :
   :   :   :   :   :   :   :   :   :   :   :   :   :   :   :   :   :
Ви : 0.104: 0.091: 0.095: 0.097: 0.090: 0.078: 0.066: 0.052: 0.049: 0.045: 0.043: 0.040: 0.038: 0.036: 0.034: 0.033:
Ки : 6025 : 6025 : 6026 : 6026 : 6026 : 6026 : 6026 : 6025 : 6025 : 6025 : 6025 : 6025 : 6025 : 6025 : 6025 : 6025 :
Ви : 0.016: 0.015:   :   :   :   : 0.009: 0.008: 0.008: 0.007: 0.007: 0.007: 0.006: 0.006: 0.006:
Ки : 6008 : 6008 :   :   :   :   : 6008 : 6008 : 6008 : 6008 : 6008 : 6008 : 6008 : 6008 : 6008 :
~~~~~~~~

Ви : 0.001: 0.000:   :   :   :   :   :   :   :   :   :   :   : 0.000: 0.001: 0.002:
Ки : 6007 : 6007 :   :   :   :   :   :   :   :   :   :   : 6026 : 6026 : 6026 :
~~~~~~
~~~~~~~~
----____
 x= 12800: 13000: 13200: 13400: 13600: 13800: 14000: 14200: 14400: 14600: 14800: 15000:
----------:------:------:------:------:------:------:------:------:------:------:------:
Qc : 0.039: 0.039: 0.038: 0.037: 0.036: 0.035: 0.034: 0.033: 0.033: 0.032: 0.031: 0.030:
Сс : 0.008: 0.008: 0.008: 0.007: 0.007: 0.007: 0.007: 0.007: 0.007: 0.006: 0.006: 0.006:
Фоп: 277 : 277 : 277 : 277 : 277 : 277 : 276 : 276 : 276 : 276 : 276 : 276 :
Uоп: 6.25 : 6.55 : 6.86 : 7.16 : 7.40 : 7.73 : 7.92 : 9.00 : 9.00 : 9.00 : 9.00 : 9.00 :
   :   :   :   :   :   :   :   :   :   :   :   :   :
Ви : 0.031: 0.029: 0.028: 0.027: 0.025: 0.024: 0.024: 0.023: 0.022: 0.022: 0.021: 0.020:
Ки : 6025 : 6025 : 6025 : 6025 : 6025 : 6025 : 6025 : 6025 : 6025 : 6025 : 6025 : 6025 :
Ви : 0.006: 0.005: 0.005: 0.005: 0.006: 0.006: 0.005: 0.006: 0.006: 0.006: 0.006: 0.006:
Ки : 6008 : 6008 : 6008 : 6026 : 6026 : 6026 : 6026 : 6026 : 6026 : 6026 : 6026 : 6026 :
Ви : 0.003: 0.004: 0.004: 0.005: 0.005: 0.005: 0.005: 0.004: 0.004: 0.004: 0.004: 0.004:
Ки : 6026 : 6026 : 6026 : 6008 : 6008 : 6008 : 6008 : 6008 : 6008 : 6008 : 6008 : 6008 :
~~~~~~

____
 y= 7400 : Y-строка 39 Cmax= 0.514 долей ПДК (x= 7400.0; напр.ветра= 6)
----------:____
 x=   0 : 200: 400: 600: 800: 1000: 1200: 1400: 1600: 1800: 2000: 2200: 2400: 2600: 2800: 3000:
----------:------:------:------:------:------:------:------:------:------:------:------:------:------:------:------:
Qc : 0.026: 0.027: 0.028: 0.029: 0.030: 0.031: 0.033: 0.034: 0.035: 0.036: 0.038: 0.040: 0.041: 0.043: 0.045: 0.048:
Сс : 0.005: 0.005: 0.006: 0.006: 0.006: 0.006: 0.007: 0.007: 0.007: 0.007: 0.008: 0.008: 0.008: 0.009: 0.009: 0.010:
Фоп: 84 :   84 :   84 :   84 :   83 :   83 :   83 :   83 :   83 :   82 :   82 :   82 :   82 :   81 :   81 :   80 :
Uоп: 9.00 : 9.00 : 9.00 : 9.00 : 9.00 : 9.00 : 9.00 : 9.00 : 9.00 : 9.00 : 9.00 : 9.00 : 9.00 : 9.00 : 9.00 : 9.00 :
   :   :   :   :   :   :   :   :   :   :   :   :   :   :   :   :   :
Ви : 0.021: 0.022: 0.022: 0.023: 0.024: 0.025: 0.026: 0.027: 0.027: 0.029: 0.030: 0.031: 0.032: 0.034: 0.035: 0.037:
Ки : 6025 : 6025 : 6025 : 6025 : 6025 : 6025 : 6025 : 6025 : 6025 : 6025 : 6025 : 6025 : 6025 : 6025 : 6025 : 6025 :
Ви : 0.003: 0.003: 0.003: 0.003: 0.004: 0.004: 0.004: 0.004: 0.004: 0.004: 0.004: 0.004: 0.005: 0.005: 0.005: 0.005:
Ки : 6008 : 6008 : 6008 : 6008 : 6008 : 6008 : 6008 : 6008 : 6008 : 6008 : 6008 : 6008 : 6008 : 6008 : 6008 : 6008 :
Ви : 0.002: 0.002: 0.003: 0.003: 0.003: 0.003: 0.003: 0.003: 0.003: 0.004: 0.004: 0.004: 0.004: 0.004: 0.005: 0.005:
Ки : 6026 : 6026 : 6026 : 6026 : 6026 : 6026 : 6026 : 6026 : 6026 : 6026 : 6026 : 6026 : 6026 : 6026 : 6026 : 6026 :
~~~~~~
~~~~~~~~
----____
 x=   3200: 3400: 3600: 3800: 4000: 4200: 4400: 4600: 4800: 5000: 5200: 5400: 5600: 5800: 6000: 6200:
----------:------:------:------:------:------:------:------:------:------:------:------:------:------:------:------:
Qc : 0.050: 0.052: 0.055: 0.058: 0.062: 0.066: 0.071: 0.077: 0.084: 0.093: 0.103: 0.116: 0.131: 0.152: 0.178: 0.210:
Сс : 0.010: 0.010: 0.011: 0.012: 0.012: 0.013: 0.014: 0.015: 0.017: 0.019: 0.021: 0.023: 0.026: 0.030: 0.036: 0.042:
Фоп: 80 :   80 :   79 :   78 :   78 :   77 :   76 :   75 :   74 :   73 :   72 :   70 :   68 :   66 :   63 :   60 :
Uоп: 9.00 : 9.00 : 9.00 : 9.00 : 9.00 : 9.00 : 3.31 : 3.05 : 2.76 : 2.50 : 2.25 : 1.98 : 1.73 : 1.47 : 1.22 : 0.98 :
   :   :   :   :   :   :   :   :   :   :   :   :   :   :   :   :   :
Ви : 0.039: 0.041: 0.044: 0.047: 0.050: 0.053: 0.061: 0.067: 0.073: 0.081: 0.091: 0.103: 0.118: 0.137: 0.162: 0.193:
Ки : 6025 : 6025 : 6025 : 6025 : 6025 : 6025 : 6025 : 6025 : 6025 : 6025 : 6025 : 6025 : 6025 : 6025 : 6025 : 6025 :
Ви : 0.006: 0.006: 0.006: 0.006: 0.007: 0.007: 0.007: 0.007: 0.008: 0.008: 0.009: 0.010: 0.011: 0.012: 0.013: 0.015:
Ки : 6008 : 6008 : 6008 : 6008 : 6008 : 6008 : 6008 : 6008 : 6008 : 6008 : 6008 : 6008 : 6008 : 6008 : 6008 : 6008 :
Ви : 0.005: 0.005: 0.005: 0.005: 0.005: 0.005: 0.003: 0.003: 0.003: 0.003: 0.003: 0.003: 0.003: 0.002: 0.002: 0.002:
Ки : 6026 : 6026 : 6026 : 6026 : 6026 : 6026 : 6026 : 6026 : 6026 : 6026 : 6026 : 6026 : 6026 : 6026 : 6026 : 6026 :
~~~~~~
~~~~~~~~
----____
 x=   6400: 6600: 6800: 7000: 7200: 7400: 7600: 7800: 8000: 8200: 8400: 8600: 8800: 9000: 9200: 9400:
----------:------:------:------:------:------:------:------:------:------:------:------:------:------:------:------:
Qc : 0.246: 0.283: 0.327: 0.379: 0.460: 0.514: 0.508: 0.446: 0.365: 0.302: 0.268: 0.237: 0.202: 0.172: 0.148: 0.129:
Сс : 0.049: 0.057: 0.065: 0.076: 0.092: 0.103: 0.102: 0.089: 0.073: 0.060: 0.054: 0.047: 0.040: 0.034: 0.030: 0.026:
Фоп: 55 :   50 :   43 :   32 :   20 :   6 : 351 : 337 : 326 : 318 : 312 : 306 : 302 : 298 : 295 : 293 :
Uоп: 0.76 : 0.73 : 0.73 : 9.00 : 9.00 : 9.00 : 9.00 : 9.00 : 9.00 : 0.68 : 0.65 : 0.79 : 1.02 : 1.26 : 1.51 : 1.76 :
   :   :   :   :   :   :   :   :   :   :   :   :   :   :   :   :   :
Ви : 0.228: 0.263: 0.304: 0.378: 0.460: 0.514: 0.508: 0.446: 0.365: 0.296: 0.253: 0.221: 0.185: 0.156: 0.133: 0.114:
Ки : 6025 : 6025 : 6025 : 6025 : 6025 : 6025 : 6025 : 6025 : 6025 : 6025 : 6025 : 6025 : 6025 : 6025 : 6025 : 6025 :
Ви : 0.016: 0.019: 0.021:   :   :   :   :   : 0.006: 0.014: 0.016: 0.016: 0.015: 0.014: 0.014:
Ки : 6008 : 6008 : 6008 :   :   :   :   :   : 6008 : 6008 : 6008 : 6008 : 6008 : 6008 : 6008 :
Ви : 0.002: 0.001: 0.001:   :   :   :   :   :   : 0.001: 0.001: 0.001: 0.001: 0.000: 0.000:
Ки : 6026 : 6026 : 6007 :   :   :   :   :   :   : 6007 : 6007 : 6007 : 6007 : 6007 : 6007 :
~~~~~~
~~~~~~~~
----____
 x=   9600: 9800: 10000: 10200: 10400: 10600: 10800: 11000: 11200: 11400: 11600: 11800: 12000: 12200: 12400: 12600:
----------:------:------:------:------:------:------:------:------:------:------:------:------:------:------:------:
Qc : 0.113: 0.101: 0.091: 0.083: 0.075: 0.070: 0.064: 0.060: 0.056: 0.052: 0.050: 0.047: 0.044: 0.042: 0.040: 0.039:
Сс : 0.023: 0.020: 0.018: 0.017: 0.015: 0.014: 0.013: 0.012: 0.011: 0.010: 0.010: 0.009: 0.009: 0.008: 0.008: 0.008:
Фоп: 291 : 289 : 288 : 287 : 285 : 285 : 284 : 283 : 282 : 282 : 281 : 280 : 280 : 280 : 279 : 279 :
Uоп: 2.03 : 2.29 : 2.55 : 2.80 : 3.06 : 3.34 : 3.61 : 3.88 : 4.13 : 4.43 : 4.72 : 4.96 : 5.22 : 5.57 : 5.99 : 5.99 :
   :   :   :   :   :   :   :   :   :   :   :   :   :   :   :   :   :
Ви : 0.100: 0.089: 0.079: 0.071: 0.065: 0.059: 0.055: 0.051: 0.048: 0.045: 0.042: 0.040: 0.038: 0.036: 0.034: 0.032:
Ки : 6025 : 6025 : 6025 : 6025 : 6025 : 6025 : 6025 : 6025 : 6025 : 6025 : 6025 : 6025 : 6025 : 6025 : 6025 : 6025 :
Ви : 0.013: 0.012: 0.012: 0.011: 0.010: 0.010: 0.009: 0.008: 0.008: 0.008: 0.007: 0.006: 0.006: 0.006: 0.006: 0.006:
Ки : 6008 : 6008 : 6008 : 6008 : 6008 : 6008 : 6008 : 6008 : 6008 : 6008 : 6008 : 6008 : 6008 : 6008 : 6008 : 6008 :
Ви : 0.000:   :   :   :   :   :   :   :   :   :   :   :   :   :   : 0.001:
Ки : 6007 :   :   :   :   :   :   :   :   :   :   :   :   :   :   : 6026 :
~~~~~~~~

```
~~~~~~~~~~~~~~~~~~~~~~~~~~~~~~~~~~~~~~~~~~~~~~~~~~~~~~~~~~~~~~~~~~~~~~~~~~~~~~~~~~~~~~~~~~~~~~~~~~~~~~~~~~
~~~~~~~~
----____________________________________________________________________________________________
 x=  12800: 13000: 13200: 13400: 13600: 13800: 14000: 14200: 14400: 14600: 14800: 15000:
----------:------:------:------:------:------:------:------:------:------:------:------:
Qc : 0.038: 0.037: 0.036: 0.035: 0.034: 0.034: 0.033: 0.032: 0.032: 0.031: 0.030: 0.029:
Сс : 0.008: 0.007: 0.007: 0.007: 0.007: 0.007: 0.007: 0.006: 0.006: 0.006: 0.006: 0.006:
Фоп:  279 :  279 :  279 :  279 :  278 :  278 :  278 :  278 :  278 :  278 :  277 :  277 :
Uоп: 6.35 : 6.64 : 6.90 : 7.16 : 7.40 : 7.73 : 9.00 : 9.00 : 9.00 : 9.00 : 9.00 : 9.00 :
   :      :      :      :      :      :      :      :      :      :      :      :      :
Ви : 0.031: 0.029: 0.028: 0.026: 0.026: 0.025: 0.024: 0.023: 0.022: 0.021: 0.021: 0.020:
Ки : 6025 : 6025 : 6025 : 6025 : 6025 : 6025 : 6025 : 6025 : 6025 : 6025 : 6025 : 6025 :
Ви : 0.005: 0.005: 0.005: 0.005: 0.005: 0.004: 0.005: 0.005: 0.005: 0.006: 0.005: 0.005:
Ки : 6008 : 6008 : 6008 : 6008 : 6008 : 6008 : 6026 : 6026 : 6026 : 6026 : 6026 : 6026 :
Ви : 0.001: 0.002: 0.003: 0.004: 0.003: 0.004: 0.004: 0.004: 0.004: 0.004: 0.004: 0.004:
Ки : 6026 : 6026 : 6026 : 6026 : 6026 : 6026 : 6008 : 6008 : 6008 : 6008 : 6008 : 6008 :
~~~~~~~~~~~~~~~~~~~~~~~~~~~~~~~~~~~~~~~~~~~~~~~~~~~~~~~~~~~~~~~~~~~~~~~~~~~~~~~~~~~~~~~~~~
___________
 y=  7200 : Y-строка 40  Cmax=  0.336 долей ПДК (x=  7400.0; напр.ветра=  6)
----------:__________________________________________________________________________________________________
 x=     0 :   200:   400:   600:   800:  1000:  1200:  1400:  1600:  1800:  2000:  2200:  2400:  2600:  2800:  3000:
----------:------:------:------:------:------:------:------:------:------:------:------:------:------:------:------:
Qc : 0.025: 0.027: 0.028: 0.029: 0.030: 0.031: 0.032: 0.034: 0.035: 0.036: 0.038: 0.039: 0.041: 0.043: 0.045: 0.047:
Сс : 0.005: 0.005: 0.006: 0.006: 0.006: 0.006: 0.006: 0.007: 0.007: 0.007: 0.008: 0.008: 0.008: 0.009: 0.009: 0.009:
Фоп:   83 :   82 :   82 :   82 :   82 :   82 :   81 :   81 :   81 :   80 :   80 :   80 :   79 :   79 :   79 :   78 :
Uоп: 9.00 : 9.00 : 9.00 : 9.00 : 9.00 : 9.00 : 9.00 : 9.00 : 9.00 : 9.00 : 9.00 : 9.00 : 9.00 : 9.00 : 9.00 : 9.00 :
   :      :      :      :      :      :      :      :      :      :      :      :      :      :      :      :      :
Ви : 0.020: 0.022: 0.022: 0.023: 0.024: 0.025: 0.025: 0.026: 0.027: 0.028: 0.030: 0.031: 0.032: 0.034: 0.035: 0.037:
Ки : 6025 : 6025 : 6025 : 6025 : 6025 : 6025 : 6025 : 6025 : 6025 : 6025 : 6025 : 6025 : 6025 : 6025 : 6025 : 6025 :
Ви : 0.003: 0.003: 0.003: 0.003: 0.004: 0.004: 0.004: 0.004: 0.004: 0.004: 0.004: 0.004: 0.005: 0.005: 0.005: 0.005:
Ки : 6008 : 6008 : 6008 : 6008 : 6008 : 6008 : 6008 : 6008 : 6008 : 6008 : 6008 : 6008 : 6008 : 6008 : 6008 : 6008 :
Ви : 0.002: 0.002: 0.002: 0.003: 0.003: 0.003: 0.003: 0.003: 0.003: 0.003: 0.004: 0.004: 0.004: 0.004: 0.005: 0.005:
Ки : 6026 : 6026 : 6026 : 6026 : 6026 : 6026 : 6026 : 6026 : 6026 : 6026 : 6026 : 6026 : 6026 : 6026 : 6026 : 6026 :
~~~~~~~~~~~~~~~~~~~~~~~~~~~~~~~~~~~~~~~~~~~~~~~~~~~~~~~~~~~~~~~~~~~~~~~~~~~~~~~~~~~~~~~~~~~~~~~~~~~~~~~~~~
~~~~~~~~
----__________________________________________________________________________________________________________
 x=   3200:  3400:  3600:  3800:  4000:  4200:  4400:  4600:  4800:  5000:  5200:  5400:  5600:  5800:  6000:  6200:
----------:------:------:------:------:------:------:------:------:------:------:------:------:------:------:------:
Qc : 0.049: 0.052: 0.054: 0.057: 0.061: 0.064: 0.069: 0.075: 0.081: 0.089: 0.098: 0.109: 0.123: 0.140: 0.161: 0.187:
Сс : 0.010: 0.010: 0.011: 0.011: 0.012: 0.013: 0.014: 0.015: 0.016: 0.018: 0.020: 0.022: 0.025: 0.028: 0.032: 0.037:
Фоп:   78 :   77 :   76 :   76 :   75 :   74 :   73 :   72 :   71 :   69 :   68 :   66 :   63 :   61 :   58 :   54 :
Uоп: 9.00 : 9.00 : 9.00 : 9.00 : 9.00 : 9.00 : 3.40 : 3.10 : 2.86 : 2.59 : 2.34 : 2.09 : 1.83 : 1.59 : 1.36 : 1.14 :
   :      :      :      :      :      :      :      :      :      :      :      :      :      :      :      :      :
Ви : 0.039: 0.041: 0.043: 0.046: 0.049: 0.052: 0.060: 0.065: 0.071: 0.078: 0.087: 0.097: 0.111: 0.126: 0.147: 0.172:
Ки : 6025 : 6025 : 6025 : 6025 : 6025 : 6025 : 6025 : 6025 : 6025 : 6025 : 6025 : 6025 : 6025 : 6025 : 6025 : 6025 :
Ви : 0.005: 0.006: 0.006: 0.006: 0.007: 0.007: 0.007: 0.007: 0.007: 0.008: 0.008: 0.009: 0.009: 0.010: 0.011: 0.012: 0.013:
Ки : 6008 : 6008 : 6008 : 6008 : 6008 : 6008 : 6008 : 6008 : 6008 : 6008 : 6008 : 6008 : 6008 : 6008 : 6008 : 6008 :
Ви : 0.005: 0.005: 0.005: 0.005: 0.005: 0.005: 0.003: 0.003: 0.003: 0.002: 0.002: 0.002: 0.002: 0.002: 0.002: 0.001:
Ки : 6026 : 6026 : 6026 : 6026 : 6026 : 6026 : 6026 : 6026 : 6026 : 6026 : 6026 : 6026 : 6026 : 6026 : 6026 : 6026 :
~~~~~~~~~~~~~~~~~~~~~~~~~~~~~~~~~~~~~~~~~~~~~~~~~~~~~~~~~~~~~~~~~~~~~~~~~~~~~~~~~~~~~~~~~~~~~~~~~~~~~~~~~~
~~~~~~~~
----__________________________________________________________________________________________________________
 x=   6400:  6600:  6800:  7000:  7200:  7400:  7600:  7800:  8000:  8200:  8400:  8600:  8800:  9000:  9200:  9400:
----------:------:------:------:------:------:------:------:------:------:------:------:------:------:------:------:
Qc : 0.217: 0.248: 0.277: 0.305: 0.327: 0.336: 0.333: 0.314: 0.290: 0.264: 0.239: 0.208: 0.179: 0.155: 0.135: 0.119:
Сс : 0.043: 0.050: 0.055: 0.061: 0.065: 0.067: 0.067: 0.063: 0.058: 0.053: 0.048: 0.042: 0.036: 0.031: 0.027: 0.024:
Фоп:   49 :   43 :   36 :   28 :   18 :    6 :  353 :  343 :  333 :  325 :  318 :  312 :  308 :  304 :  301 :  298 :
Uоп: 0.92 : 0.73 : 0.72 : 0.71 : 0.70 : 0.68 : 9.00 : 0.68 : 0.67 : 0.66 : 0.76 : 0.96 : 1.17 : 1.40 : 1.63 : 1.88 :
   :      :      :      :      :      :      :      :      :      :      :      :      :      :      :      :      :
Ви : 0.201: 0.232: 0.260: 0.287: 0.310: 0.324: 0.333: 0.307: 0.282: 0.253: 0.226: 0.196: 0.166: 0.142: 0.122: 0.107:
Ки : 6025 : 6025 : 6025 : 6025 : 6025 : 6025 : 6025 : 6025 : 6025 : 6025 : 6025 : 6025 : 6025 : 6025 : 6025 : 6025 :
Ви : 0.014: 0.015: 0.017: 0.017: 0.016: 0.012:      : 0.007: 0.008: 0.011: 0.012: 0.011: 0.013: 0.012: 0.013: 0.012:
Ки : 6008 : 6008 : 6008 : 6008 : 6008 : 6008 :      : 6008 : 6008 : 6008 : 6008 : 6008 : 6008 : 6008 : 6008 : 6008 :
Ви : 0.001: 0.001: 0.001: 0.001: 0.001: 0.001:      :      : 0.000: 0.000: 0.000: 0.000: 0.000: 0.000:      :
Ки : 6026 : 6026 : 6007 : 6007 : 6007 : 6007 :      :      : 6007 : 6007 : 6007 : 6007 : 6007 : 6007 :      :
~~~~~~~~~~~~~~~~~~~~~~~~~~~~~~~~~~~~~~~~~~~~~~~~~~~~~~~~~~~~~~~~~~~~~~~~~~~~~~~~~~~~~~~~~~~~~~~~~~~~~~~~~~
~~~~~~~~
----__________________________________________________________________________________________________________
 x=   9600:  9800: 10000: 10200: 10400: 10600: 10800: 11000: 11200: 11400: 11600: 11800: 12000: 12200: 12400: 12600:
----------:------:------:------:------:------:------:------:------:------:------:------:------:------:------:------:
Qc : 0.106: 0.096: 0.087: 0.079: 0.073: 0.068: 0.063: 0.059: 0.055: 0.052: 0.049: 0.046: 0.044: 0.042: 0.040: 0.038:
Сс : 0.021: 0.019: 0.017: 0.016: 0.015: 0.014: 0.013: 0.012: 0.011: 0.010: 0.010: 0.009: 0.009: 0.008: 0.008: 0.008:
Фоп:  296 :  294 :  292 :  290 :  289 :  288 :  287 :  286 :  285 :  284 :  284 :  283 :  283 :  282 :  282 :  281 :
Uоп: 2.12 : 2.37 : 2.63 : 2.89 : 3.16 : 3.41 : 3.68 : 3.94 : 4.23 : 4.49 : 4.76 : 5.00 : 5.32 : 5.57 : 5.83 : 6.09 :
   :      :      :      :      :      :      :      :      :      :      :      :      :      :      :      :      :
Ви : 0.094: 0.084: 0.076: 0.070: 0.064: 0.059: 0.054: 0.051: 0.047: 0.045: 0.042: 0.040: 0.037: 0.036: 0.034: 0.032:
Ки : 6025 : 6025 : 6025 : 6025 : 6025 : 6025 : 6025 : 6025 : 6025 : 6025 : 6025 : 6025 : 6025 : 6025 : 6025 : 6025 :
Ви : 0.012: 0.011: 0.010: 0.009: 0.009: 0.009: 0.008: 0.008: 0.007: 0.007: 0.007: 0.006: 0.006: 0.006: 0.006: 0.005:
Ки : 6008 : 6008 : 6008 : 6008 : 6008 : 6008 : 6008 : 6008 : 6008 : 6008 : 6008 : 6008 : 6008 : 6008 : 6008 : 6008 :
Ви :      :      :      :      :      :      :      :      :      :      :      :      :      :      :      :      :
Ки :      :      :      :      :      :      :      :      :      :      :      :      :      :      :      :      :
~~~~~~~~~~~~~~~~~~~~~~~~~~~~~~~~~~~~~~~~~~~~~~~~~~~~~~~~~~~~~~~~~~~~~~~~~~~~~~~~~~~~~~~~~~~~~~~~~~~~~~~~~~
~~~~~~~~
```

```
----________________________________________________________________________________________
 x=  12800: 13000: 13200: 13400: 13600: 13800: 14000: 14200: 14400: 14600: 14800: 15000:
----------:------:------:------:------:------:------:------:------:------:------:------:
Qc : 0.037: 0.036: 0.035: 0.034: 0.033: 0.033: 0.032: 0.031: 0.031: 0.030: 0.029: 0.028:
Cc : 0.007: 0.007: 0.007: 0.007: 0.007: 0.007: 0.006: 0.006: 0.006: 0.006: 0.006: 0.006:
Фоп:  281 :  281 :  280 :  280 :  280 :  280 :  280 :  280 :  279 :  279 :  279 :  279 :
Uоп: 6.35 : 6.66 : 6.93 : 7.16 : 7.53 : 7.73 : 9.00 : 9.00 : 9.00 : 9.00 : 9.00 : 9.00 :
   :      :      :      :      :      :      :      :      :      :      :      :
Ви : 0.031: 0.029: 0.028: 0.027: 0.026: 0.025: 0.024: 0.022: 0.023: 0.022: 0.021: 0.019:
Ки : 6025 : 6025 : 6025 : 6025 : 6025 : 6025 : 6025 : 6025 : 6025 : 6025 : 6025 : 6025 :
Ви : 0.005: 0.005: 0.005: 0.005: 0.005: 0.004: 0.004: 0.004: 0.004: 0.004: 0.005: 0.005:
Ки : 6008 : 6008 : 6008 : 6008 : 6008 : 6008 : 6008 : 6026 : 6008 : 6026 : 6026 : 6026 :
Ви : 0.001: 0.001: 0.001: 0.002: 0.002: 0.003: 0.004: 0.004: 0.004: 0.004: 0.004: 0.004:
Ки : 6026 : 6026 : 6026 : 6026 : 6026 : 6026 : 6026 : 6008 : 6026 : 6008 : 6008 : 6008 :
~~~~~~~~~~~~~~~~~~~~~~~~~~~~~~~~~~~~~~~~~~~~~~~~~~~~~~~~~~~~~~~~~~~~~~~~~~~~~~~~~~~~~~~~~~~~~~~~~~~~
____________
 y=  7000 : Y-строка 41  Cmax=  0.276 долей ПДК (x=  7400.0; напр.ветра=  5)
----------:__________________________________________________________________________________________________________
 x=    0 :  200:  400:  600:  800:  1000:  1200:  1400:  1600:  1800:  2000:  2200:  2400:  2600:  2800:  3000:
----------:------:------:------:------:------:------:------:------:------:------:------:------:------:------:------:
Qc : 0.025: 0.027: 0.028: 0.029: 0.030: 0.031: 0.032: 0.033: 0.035: 0.036: 0.037: 0.039: 0.040: 0.042: 0.044: 0.046:
Cc : 0.005: 0.005: 0.006: 0.006: 0.006: 0.006: 0.006: 0.007: 0.007: 0.007: 0.007: 0.008: 0.008: 0.008: 0.009: 0.009:
Фоп:   81 :   81 :   81 :   80 :   80 :   80 :   80 :   79 :   79 :   79 :   78 :   78 :   77 :   77 :   76 :   76 :
Uоп: 9.00 : 9.00 : 9.00 : 9.00 : 9.00 : 9.00 : 9.00 : 9.00 : 9.00 : 9.00 : 9.00 : 9.00 : 9.00 : 9.00 : 9.00 : 9.00 :
   :      :      :      :      :      :      :      :      :      :      :      :      :      :      :      :
Ви : 0.020: 0.021: 0.022: 0.023: 0.024: 0.024: 0.025: 0.026: 0.027: 0.028: 0.029: 0.030: 0.032: 0.033: 0.035: 0.036:
Ки : 6025 : 6025 : 6025 : 6025 : 6025 : 6025 : 6025 : 6025 : 6025 : 6025 : 6025 : 6025 : 6025 : 6025 : 6025 : 6025 :
Ви : 0.003: 0.003: 0.003: 0.003: 0.004: 0.004: 0.004: 0.004: 0.004: 0.004: 0.004: 0.004: 0.005: 0.005: 0.005: 0.005:
Ки : 6008 : 6008 : 6008 : 6008 : 6008 : 6008 : 6008 : 6008 : 6008 : 6008 : 6008 : 6008 : 6008 : 6008 : 6008 : 6008 :
Ви : 0.002: 0.002: 0.002: 0.003: 0.003: 0.003: 0.003: 0.003: 0.003: 0.003: 0.004: 0.004: 0.004: 0.004: 0.004: 0.005:
Ки : 6026 : 6026 : 6026 : 6026 : 6026 : 6026 : 6026 : 6026 : 6026 : 6026 : 6026 : 6026 : 6026 : 6026 : 6026 : 6026 :
~~~~~~~~~~~~~~~~~~~~~~~~~~~~~~~~~~~~~~~~~~~~~~~~~~~~~~~~~~~~~~~~~~~~~~~~~~~~~~~~~~~~~~~~~~~~~~~~~~~~~~~~~~~~~~~~~~~~~~~~
~~~~~~~~
----________________________________________________________________________________________________________________
 x=   3200:  3400:  3600:  3800:  4000:  4200:  4400:  4600:  4800:  5000:  5200:  5400:  5600:  5800:  6000:  6200:
----------:------:------:------:------:------:------:------:------:------:------:------:------:------:------:------:
Qc : 0.048: 0.050: 0.053: 0.056: 0.059: 0.063: 0.067: 0.072: 0.078: 0.085: 0.093: 0.103: 0.114: 0.128: 0.145: 0.165:
Cc : 0.010: 0.010: 0.011: 0.011: 0.012: 0.013: 0.013: 0.014: 0.016: 0.017: 0.019: 0.021: 0.023: 0.026: 0.029: 0.033:
Фоп:   75 :   74 :   74 :   73 :   72 :   71 :   70 :   68 :   67 :   65 :   63 :   61 :   59 :   56 :   52 :   48 :
Uоп: 9.00 : 9.00 : 9.00 : 9.00 : 9.00 : 3.72 : 3.47 : 3.24 : 2.96 : 2.70 : 2.45 : 2.21 : 1.98 : 1.74 : 1.52 : 1.31 :
   :      :      :      :      :      :      :      :      :      :      :      :      :      :      :      :
Ви : 0.038: 0.040: 0.042: 0.045: 0.048: 0.054: 0.058: 0.063: 0.068: 0.075: 0.083: 0.092: 0.103: 0.116: 0.133: 0.152:
Ки : 6025 : 6025 : 6025 : 6025 : 6025 : 6025 : 6025 : 6025 : 6025 : 6025 : 6025 : 6025 : 6025 : 6025 : 6025 : 6025 :
Ви : 0.005: 0.006: 0.006: 0.006: 0.007: 0.006: 0.007: 0.007: 0.007: 0.008: 0.008: 0.009: 0.010: 0.010: 0.011: 0.012:
Ки : 6008 : 6008 : 6008 : 6008 : 6008 : 6008 : 6008 : 6008 : 6008 : 6008 : 6008 : 6008 : 6008 : 6008 : 6008 : 6008 :
Ви : 0.004: 0.004: 0.005: 0.004: 0.004: 0.002: 0.002: 0.002: 0.002: 0.002: 0.002: 0.001: 0.001: 0.001: 0.001: 0.001:
Ки : 6026 : 6026 : 6026 : 6026 : 6026 : 6026 : 6026 : 6026 : 6026 : 6026 : 6026 : 6026 : 6026 : 6026 : 6026 : 6026 :
~~~~~~~~~~~~~~~~~~~~~~~~~~~~~~~~~~~~~~~~~~~~~~~~~~~~~~~~~~~~~~~~~~~~~~~~~~~~~~~~~~~~~~~~~~~~~~~~~~~~~~~~~~~~~~~~~~~~~~~~
~~~~~~~~
----________________________________________________________________________________________________________________
 x=   6400:  6600:  6800:  7000:  7200:  7400:  7600:  7800:  8000:  8200:  8400:  8600:  8800:  9000:  9200:  9400:
----------:------:------:------:------:------:------:------:------:------:------:------:------:------:------:------:
Qc : 0.188: 0.213: 0.237: 0.256: 0.270: 0.276: 0.274: 0.264: 0.250: 0.229: 0.204: 0.180: 0.157: 0.139: 0.123: 0.110:
Cc : 0.038: 0.043: 0.047: 0.051: 0.054: 0.055: 0.055: 0.053: 0.050: 0.046: 0.041: 0.036: 0.031: 0.028: 0.025: 0.022:
Фоп:   44 :   38 :   31 :   24 :   15 :    5 :  356 :  346 :  338 :  330 :  323 :  317 :  313 :  309 :  305 :  303 :
Uоп: 1.12 : 0.94 : 0.79 : 0.71 : 0.70 : 0.69 : 0.67 : 0.67 : 0.68 : 0.81 : 0.97 : 1.15 : 1.35 : 1.56 : 1.78 : 2.01 :
   :      :      :      :      :      :      :      :      :      :      :      :      :      :      :      :
Ви : 0.174: 0.199: 0.223: 0.241: 0.255: 0.263: 0.261: 0.253: 0.237: 0.218: 0.194: 0.170: 0.147: 0.128: 0.114: 0.099:
Ки : 6025 : 6025 : 6025 : 6025 : 6025 : 6025 : 6025 : 6025 : 6025 : 6025 : 6025 : 6025 : 6025 : 6025 : 6025 : 6025 :
Ви : 0.013: 0.013: 0.014: 0.015: 0.014: 0.013: 0.013: 0.011: 0.012: 0.011: 0.009: 0.009: 0.010: 0.010: 0.009: 0.011:
Ки : 6008 : 6008 : 6008 : 6008 : 6008 : 6008 : 6008 : 6008 : 6008 : 6008 : 6008 : 6008 : 6008 : 6008 : 6008 : 6008 :
Ви : 0.001: 0.001: 0.001: 0.001: 0.001: 0.001: 0.001: 0.001: 0.001: 0.000:      :      :      :      :      :      :
Ки : 6026 : 6007 : 6007 : 6007 : 6007 : 6007 : 6007 : 6007 : 6007 : 6007 :      :      :      :      :      :      :
~~~~~~~~~~~~~~~~~~~~~~~~~~~~~~~~~~~~~~~~~~~~~~~~~~~~~~~~~~~~~~~~~~~~~~~~~~~~~~~~~~~~~~~~~~~~~~~~~~~~~~~~~~~~~~~~~~~~~~~~
~~~~~~~~
----________________________________________________________________________________________________________________
 x=   9600:  9800: 10000: 10200: 10400: 10600: 10800: 11000: 11200: 11400: 11600: 11800: 12000: 12200: 12400: 12600:
----------:------:------:------:------:------:------:------:------:------:------:------:------:------:------:------:
Qc : 0.100: 0.090: 0.083: 0.076: 0.070: 0.065: 0.061: 0.057: 0.054: 0.051: 0.048: 0.045: 0.043: 0.041: 0.039: 0.038:
Cc : 0.020: 0.018: 0.017: 0.015: 0.014: 0.013: 0.012: 0.011: 0.011: 0.010: 0.010: 0.009: 0.009: 0.008: 0.008: 0.008:
Фоп:  300 :  298 :  296 :  294 :  292 :  291 :  290 :  289 :  288 :  287 :  286 :  286 :  285 :  284 :  284 :  283 :
Uоп: 2.25 : 2.50 : 2.74 : 3.01 : 3.24 : 3.52 : 3.77 : 4.05 : 4.27 : 4.55 : 4.84 : 5.06 : 5.39 : 5.67 : 5.89 : 6.15 :
   :      :      :      :      :      :      :      :      :      :      :      :      :      :      :      :
Ви : 0.089: 0.080: 0.073: 0.067: 0.062: 0.057: 0.053: 0.049: 0.046: 0.044: 0.041: 0.039: 0.037: 0.035: 0.033: 0.032:
Ки : 6025 : 6025 : 6025 : 6025 : 6025 : 6025 : 6025 : 6025 : 6025 : 6025 : 6025 : 6025 : 6025 : 6025 : 6025 : 6025 :
Ви : 0.010: 0.010: 0.009: 0.009: 0.008: 0.008: 0.008: 0.007: 0.007: 0.007: 0.006: 0.006: 0.006: 0.005: 0.006: 0.005:
Ки : 6008 : 6008 : 6008 : 6008 : 6008 : 6008 : 6008 : 6008 : 6008 : 6008 : 6008 : 6008 : 6008 : 6008 : 6008 : 6008 :
Ви :      :      :      :      :      :      :      :      :      :      :      :      :      :      :      :
Ки :      :      :      :      :      :      :      :      :      :      :      :      :      :      :      :
~~~~~~~~~~~~~~~~~~~~~~~~~~~~~~~~~~~~~~~~~~~~~~~~~~~~~~~~~~~~~~~~~~~~~~~~~~~~~~~~~~~~~~~~~~~~~~~~~~~~~~~~~~~~~~~~~~~~~~~~
~~~~~~~~
----________________________________________________________________________________________
 x=  12800: 13000: 13200: 13400: 13600: 13800: 14000: 14200: 14400: 14600: 14800: 15000:
```

```
----------:------:------:------:------:------:------:------:------:------:------:------:
Qc : 0.036: 0.035: 0.034: 0.033: 0.032: 0.031: 0.031: 0.030: 0.030: 0.029: 0.028: 0.027:
Cc : 0.007: 0.007: 0.007: 0.007: 0.006: 0.006: 0.006: 0.006: 0.006: 0.006: 0.006: 0.005:
Фоп:  283 :  283 :  282 :  282 :  282 :  282 :  281 :  281 :  281 :  281 :  280 :  280 :
Uоп: 6.41 : 6.69 : 6.93 : 7.25 : 7.54 : 7.78 : 9.00 : 9.00 : 9.00 : 9.00 : 9.00 : 9.00 :
   :      :      :      :      :      :      :      :      :      :      :      :      :
Ви : 0.031: 0.029: 0.028: 0.027: 0.026: 0.024: 0.024: 0.023: 0.022: 0.021: 0.021: 0.020:
Ки : 6025 : 6025 : 6025 : 6025 : 6025 : 6025 : 6025 : 6025 : 6025 : 6025 : 6025 : 6025 :
Ви : 0.005: 0.005: 0.005: 0.005: 0.005: 0.004: 0.004: 0.004: 0.004: 0.004: 0.004: 0.004:
Ки : 6008 : 6008 : 6008 : 6008 : 6008 : 6008 : 6008 : 6008 : 6008 : 6026 : 6008 : 6026 :
Ви :      : 0.001: 0.001: 0.001: 0.002: 0.002: 0.002: 0.003: 0.003: 0.004: 0.004: 0.004:
Ки :      : 6026 : 6026 : 6026 : 6026 : 6026 : 6026 : 6026 : 6026 : 6008 : 6026 : 6008 :
~~~~~~~~~~~~~~~~~~~~~~~~~~~~~~~~~~~~~~~~~~~~~~~~~~~~~~~~~~~~~~~~~~~~~~~~~~~~~~~~~~~~~~~~~~~~~~

___________
 y=  6800 : Y-строка 42  Cmax=  0.231 долей ПДК (x=  7400.0; напр.ветра=  5)
----------:___________________________________________________________________________________________________
 x=     0 :  200:  400:  600:  800:  1000:  1200:  1400:  1600:  1800:  2000:  2200:  2400:  2600:  2800:  3000:
----------:------:------:------:------:------:------:------:------:------:------:------:------:------:------:------:
Qc : 0.025: 0.026: 0.028: 0.029: 0.030: 0.031: 0.032: 0.033: 0.034: 0.035: 0.037: 0.038: 0.040: 0.042: 0.043: 0.045:
Cc : 0.005: 0.005: 0.006: 0.006: 0.006: 0.006: 0.006: 0.007: 0.007: 0.007: 0.007: 0.008: 0.008: 0.008: 0.009: 0.009:
Фоп:   80 :   79 :   79 :   79 :   79 :   78 :   78 :   78 :   77 :   77 :   76 :   76 :   75 :   75 :   74 :   73 :
Uоп: 9.00 : 9.00 : 9.00 : 9.00 : 9.00 : 9.00 : 9.00 : 9.00 : 9.00 : 9.00 : 9.00 : 9.00 : 9.00 : 9.00 : 9.00 : 9.00 :
   :      :      :      :      :      :      :      :      :      :      :      :      :      :      :      :      :
Ви : 0.020: 0.021: 0.022: 0.023: 0.023: 0.024: 0.025: 0.026: 0.027: 0.028: 0.029: 0.030: 0.032: 0.033: 0.034: 0.036:
Ки : 6025 : 6025 : 6025 : 6025 : 6025 : 6025 : 6025 : 6025 : 6025 : 6025 : 6025 : 6025 : 6025 : 6025 : 6025 : 6025 :
Ви : 0.003: 0.003: 0.003: 0.003: 0.003: 0.004: 0.004: 0.004: 0.004: 0.004: 0.004: 0.004: 0.005: 0.005: 0.005: 0.005:
Ки : 6008 : 6008 : 6008 : 6008 : 6008 : 6008 : 6008 : 6008 : 6008 : 6008 : 6008 : 6008 : 6008 : 6008 : 6008 : 6008 :
Ви : 0.002: 0.002: 0.002: 0.003: 0.003: 0.003: 0.003: 0.003: 0.003: 0.003: 0.003: 0.004: 0.004: 0.004: 0.004: 0.004:
Ки : 6026 : 6026 : 6026 : 6026 : 6026 : 6026 : 6026 : 6026 : 6026 : 6026 : 6026 : 6026 : 6026 : 6026 : 6026 : 6026 :
~~~~~~~~~~~~~~~~~~~~~~~~~~~~~~~~~~~~~~~~~~~~~~~~~~~~~~~~~~~~~~~~~~~~~~~~~~~~~~~~~~~~~~~~~~~~~~~~~~~~~~~~~~~~~~~~~~~~~~~~~~
~~~~~~~~
----___________________________________________________________________________________________________________
 x=  3200:  3400:  3600:  3800:  4000:  4200:  4400:  4600:  4800:  5000:  5200:  5400:  5600:  5800:  6000:  6200:
----------:------:------:------:------:------:------:------:------:------:------:------:------:------:------:------:
Qc : 0.047: 0.049: 0.052: 0.054: 0.057: 0.061: 0.065: 0.069: 0.074: 0.081: 0.088: 0.096: 0.105: 0.117: 0.130: 0.145:
Cc : 0.009: 0.010: 0.010: 0.011: 0.011: 0.012: 0.013: 0.014: 0.015: 0.016: 0.018: 0.019: 0.021: 0.023: 0.026: 0.029:
Фоп:   73 :   72 :   71 :   70 :   69 :   68 :   67 :   65 :   63 :   62 :   60 :   57 :   55 :   52 :   48 :   44 :
Uоп: 9.00 : 9.00 : 9.00 : 9.00 : 4.07 : 3.81 : 3.56 : 3.33 : 3.11 : 2.82 : 2.58 : 2.35 : 2.12 : 1.90 : 1.70 : 1.50 :
   :      :      :      :      :      :      :      :      :      :      :      :      :      :      :      :      :
Ви : 0.038: 0.040: 0.042: 0.044: 0.049: 0.052: 0.056: 0.061: 0.066: 0.071: 0.078: 0.086: 0.095: 0.106: 0.119: 0.134:
Ки : 6025 : 6025 : 6025 : 6025 : 6025 : 6025 : 6025 : 6025 : 6025 : 6025 : 6025 : 6025 : 6025 : 6025 : 6025 : 6025 :
Ви : 0.005: 0.006: 0.006: 0.006: 0.006: 0.006: 0.006: 0.007: 0.007: 0.008: 0.008: 0.008: 0.009: 0.010: 0.010: 0.010:
Ки : 6008 : 6008 : 6008 : 6008 : 6008 : 6008 : 6008 : 6008 : 6008 : 6008 : 6008 : 6008 : 6008 : 6008 : 6008 : 6008 :
Ви : 0.004: 0.004: 0.004: 0.004: 0.002: 0.002: 0.002: 0.002: 0.001: 0.001: 0.001: 0.001: 0.001: 0.001: 0.000:      :
Ки : 6026 : 6026 : 6026 : 6026 : 6026 : 6026 : 6026 : 6026 : 6026 : 6026 : 6026 : 6026 : 6026 : 6026 : 6026 :      :
~~~~~~~~~~~~~~~~~~~~~~~~~~~~~~~~~~~~~~~~~~~~~~~~~~~~~~~~~~~~~~~~~~~~~~~~~~~~~~~~~~~~~~~~~~~~~~~~~~~~~~~~~~~~~~~~~~~~~~~~~~
~~~~~~~~
----___________________________________________________________________________________________________________
 x=  6400:  6600:  6800:  7000:  7200:  7400:  7600:  7800:  8000:  8200:  8400:  8600:  8800:  9000:  9200:  9400:
----------:------:------:------:------:------:------:------:------:------:------:------:------:------:------:------:
Qc : 0.162: 0.180: 0.198: 0.214: 0.225: 0.231: 0.230: 0.222: 0.209: 0.192: 0.173: 0.155: 0.139: 0.125: 0.112: 0.102:
Cc : 0.032: 0.036: 0.040: 0.043: 0.045: 0.046: 0.046: 0.044: 0.042: 0.038: 0.035: 0.031: 0.028: 0.025: 0.022: 0.020:
Фоп:   39 :   34 :   27 :   20 :   13 :    5 :  356 :  348 :  340 :  333 :  327 :  322 :  317 :  313 :  309 :  307 :
Uоп: 1.32 : 1.16 : 1.03 : 0.92 : 0.85 : 0.81 : 0.81 : 0.86 : 0.93 : 1.05 : 1.19 : 1.35 : 1.53 : 1.74 : 1.95 : 2.16 :
   :      :      :      :      :      :      :      :      :      :      :      :      :      :      :      :      :
Ви : 0.151: 0.168: 0.187: 0.202: 0.213: 0.219: 0.219: 0.212: 0.200: 0.184: 0.165: 0.147: 0.131: 0.116: 0.104: 0.093:
Ки : 6025 : 6025 : 6025 : 6025 : 6025 : 6025 : 6025 : 6025 : 6025 : 6025 : 6025 : 6025 : 6025 : 6025 : 6025 : 6025 :
Ви : 0.011: 0.012: 0.011: 0.011: 0.012: 0.012: 0.011: 0.010: 0.009: 0.008: 0.008: 0.008: 0.008: 0.008: 0.008: 0.009:
Ки : 6008 : 6008 : 6008 : 6008 : 6008 : 6008 : 6008 : 6008 : 6008 : 6008 : 6008 : 6008 : 6008 : 6008 : 6008 : 6008 :
Ви :      : 0.000: 0.000: 0.000: 0.000: 0.000: 0.000:      :      :      :      :      :      :      :      :      :
Ки :      : 6007 : 6007 : 6007 : 6007 : 6007 : 6007 :      :      :      :      :      :      :      :      :      :
~~~~~~~~~~~~~~~~~~~~~~~~~~~~~~~~~~~~~~~~~~~~~~~~~~~~~~~~~~~~~~~~~~~~~~~~~~~~~~~~~~~~~~~~~~~~~~~~~~~~~~~~~~~~~~~~~~~~~~~~~~
~~~~~~~~
----___________________________________________________________________________________________________________
 x=  9600:  9800: 10000: 10200: 10400: 10600: 10800: 11000: 11200: 11400: 11600: 11800: 12000: 12200: 12400: 12600:
----------:------:------:------:------:------:------:------:------:------:------:------:------:------:------:------:
Qc : 0.093: 0.085: 0.078: 0.072: 0.067: 0.063: 0.059: 0.055: 0.052: 0.049: 0.047: 0.044: 0.042: 0.040: 0.039: 0.037:
Cc : 0.019: 0.017: 0.016: 0.014: 0.013: 0.013: 0.012: 0.011: 0.010: 0.010: 0.009: 0.009: 0.008: 0.008: 0.008: 0.007:
Фоп:  304 :  301 :  299 :  298 :  296 :  294 :  293 :  292 :  291 :  290 :  289 :  288 :  287 :  287 :  286 :  285 :
Uоп: 2.39 : 2.62 : 2.87 : 3.11 : 3.36 : 3.60 : 3.86 : 4.11 : 4.35 : 4.65 : 4.90 : 5.16 : 5.41 : 5.67 : 5.99 : 6.25 :
   :      :      :      :      :      :      :      :      :      :      :      :      :      :      :      :      :
Ви : 0.084: 0.077: 0.070: 0.064: 0.059: 0.056: 0.052: 0.048: 0.045: 0.043: 0.040: 0.038: 0.037: 0.034: 0.033: 0.032:
Ки : 6025 : 6025 : 6025 : 6025 : 6025 : 6025 : 6025 : 6025 : 6025 : 6025 : 6025 : 6025 : 6025 : 6025 : 6025 : 6025 :
Ви : 0.009: 0.008: 0.008: 0.008: 0.008: 0.007: 0.007: 0.007: 0.007: 0.006: 0.006: 0.006: 0.005: 0.006: 0.005: 0.005:
Ки : 6008 : 6008 : 6008 : 6008 : 6008 : 6008 : 6008 : 6008 : 6008 : 6008 : 6008 : 6008 : 6008 : 6008 : 6008 : 6008 :
Ви :      :      :      :      :      :      :      :      :      :      :      :      :      :      :      :      :
Ки :      :      :      :      :      :      :      :      :      :      :      :      :      :      :      :      :
~~~~~~~~~~~~~~~~~~~~~~~~~~~~~~~~~~~~~~~~~~~~~~~~~~~~~~~~~~~~~~~~~~~~~~~~~~~~~~~~~~~~~~~~~~~~~~~~~~~~~~~~~~~~~~~~~~~~~~~~~~
~~~~~~~~
----_________________________________________________________________________________
 x=  12800: 13000: 13200: 13400: 13600: 13800: 14000: 14200: 14400: 14600: 14800: 15000:
----------:------:------:------:------:------:------:------:------:------:------:------:
Qc : 0.036: 0.034: 0.033: 0.032: 0.031: 0.031: 0.030: 0.029: 0.029: 0.028: 0.028: 0.026:
```

Сс : 0.007: 0.007: 0.007: 0.006: 0.006: 0.006: 0.006: 0.006: 0.006: 0.006: 0.006: 0.005:
Фоп: 285 : 284 : 284 : 284 : 283 : 283 : 283 : 283 : 282 : 282 : 282 : 282 :
Uоп: 6.52 : 6.73 : 7.02 : 7.32 : 7.54 : 9.00 : 9.00 : 9.00 : 9.00 : 9.00 : 9.00 : 9.00 :
: : : : : : : : : : : : :
Ви : 0.030: 0.029: 0.028: 0.027: 0.026: 0.025: 0.024: 0.023: 0.022: 0.022: 0.020: 0.019:
Ки : 6025 : 6025 : 6025 : 6025 : 6025 : 6025 : 6025 : 6025 : 6025 : 6025 : 6025 : 6025 :
Ви : 0.005: 0.005: 0.005: 0.005: 0.004: 0.004: 0.004: 0.004: 0.004: 0.004: 0.004: 0.004:
Ки : 6008 : 6008 : 6008 : 6008 : 6008 : 6008 : 6008 : 6008 : 6008 : 6008 : 6008 : 6026 :
Ви : : : 0.000: 0.001: 0.001: 0.001: 0.002: 0.003: 0.002: 0.003: 0.003: 0.004:
Ки : : : 6026 : 6026 : 6026 : 6026 : 6026 : 6026 : 6026 : 6026 : 6026 : 6008 :
~~~~~~

y= 6600 : Y-строка 43 Cmax= 0.188 долей ПДК (x= 7400.0; напр.ветра= 4)
----------:
x= 0 : 200: 400: 600: 800: 1000: 1200: 1400: 1600: 1800: 2000: 2200: 2400: 2600: 2800: 3000:
----------:------:------:------:------:------:------:------:------:------:------:------:------:------:------:------:
Qc : 0.025: 0.026: 0.027: 0.028: 0.029: 0.030: 0.031: 0.033: 0.034: 0.035: 0.036: 0.038: 0.039: 0.041: 0.043: 0.044:
Сс : 0.005: 0.005: 0.005: 0.006: 0.006: 0.006: 0.006: 0.007: 0.007: 0.007: 0.007: 0.008: 0.008: 0.008: 0.009: 0.009:
Фоп: 78 : 78 : 78 : 77 : 77 : 77 : 76 : 76 : 75 : 75 : 74 : 74 : 73 : 73 : 72 : 71 :
Uоп: 9.00 : 9.00 : 9.00 : 9.00 : 9.00 : 9.00 : 9.00 : 9.00 : 9.00 : 9.00 : 9.00 : 9.00 : 9.00 : 9.00 : 9.00 : 9.00 :
: : : : : : : : : : : : : : : : :
Ви : 0.020: 0.021: 0.022: 0.023: 0.023: 0.024: 0.025: 0.026: 0.027: 0.028: 0.029: 0.030: 0.031: 0.032: 0.034: 0.035:
Ки : 6025 : 6025 : 6025 : 6025 : 6025 : 6025 : 6025 : 6025 : 6025 : 6025 : 6025 : 6025 : 6025 : 6025 : 6025 : 6025 :
Ви : 0.003: 0.003: 0.003: 0.003: 0.003: 0.004: 0.004: 0.004: 0.004: 0.004: 0.004: 0.004: 0.004: 0.005: 0.005: 0.005:
Ки : 6008 : 6008 : 6008 : 6008 : 6008 : 6008 : 6008 : 6008 : 6008 : 6008 : 6008 : 6008 : 6008 : 6008 : 6008 : 6008 :
Ви : 0.002: 0.002: 0.002: 0.002: 0.003: 0.003: 0.003: 0.003: 0.003: 0.003: 0.003: 0.003: 0.003: 0.004: 0.004: 0.004:
Ки : 6026 : 6026 : 6026 : 6026 : 6026 : 6026 : 6026 : 6026 : 6026 : 6026 : 6026 : 6026 : 6026 : 6026 : 6026 : 6026 :
~~~~~~
----
x= 3200: 3400: 3600: 3800: 4000: 4200: 4400: 4600: 4800: 5000: 5200: 5400: 5600: 5800: 6000: 6200:
----------:------:------:------:------:------:------:------:------:------:------:------:------:------:------:------:
Qc : 0.046: 0.048: 0.050: 0.052: 0.055: 0.059: 0.062: 0.066: 0.071: 0.076: 0.082: 0.089: 0.097: 0.106: 0.117: 0.128:
Сс : 0.009: 0.010: 0.010: 0.010: 0.011: 0.012: 0.012: 0.013: 0.014: 0.015: 0.016: 0.018: 0.019: 0.021: 0.023: 0.026:
Фоп: 70 : 70 : 69 : 68 : 66 : 65 : 64 : 62 : 60 : 58 : 56 : 54 : 51 : 48 : 44 : 40 :
Uоп: 9.00 : 9.00 : 9.00 : 9.00 : 4.19 : 3.97 : 3.70 : 3.47 : 3.19 : 2.96 : 2.75 : 2.51 : 2.30 : 2.09 : 1.88 : 1.72 :
: : : : : : : : : : : : : : : : :
Ви : 0.037: 0.039: 0.041: 0.043: 0.048: 0.051: 0.054: 0.058: 0.063: 0.068: 0.074: 0.080: 0.088: 0.097: 0.107: 0.118:
Ки : 6025 : 6025 : 6025 : 6025 : 6025 : 6025 : 6025 : 6025 : 6025 : 6025 : 6025 : 6025 : 6025 : 6025 : 6025 : 6025 :
Ви : 0.005: 0.005: 0.006: 0.006: 0.006: 0.006: 0.006: 0.006: 0.007: 0.007: 0.007: 0.008: 0.008: 0.009: 0.009: 0.009:
Ки : 6008 : 6008 : 6008 : 6008 : 6008 : 6008 : 6008 : 6008 : 6008 : 6008 : 6008 : 6008 : 6008 : 6008 : 6008 : 6008 :
Ви : 0.003: 0.004: 0.004: 0.003: 0.002: 0.002: 0.002: 0.001: 0.001: 0.001: 0.001: 0.001: 0.001: : : :
Ки : 6026 : 6026 : 6026 : 6026 : 6026 : 6026 : 6026 : 6026 : 6026 : 6026 : 6026 : 6026 : 6026 : : : :
~~~~~~
----
x= 6400: 6600: 6800: 7000: 7200: 7400: 7600: 7800: 8000: 8200: 8400: 8600: 8800: 9000: 9200: 9400:
----------:------:------:------:------:------:------:------:------:------:------:------:------:------:------:------:
Qc : 0.141: 0.153: 0.166: 0.177: 0.184: 0.188: 0.187: 0.182: 0.172: 0.161: 0.148: 0.135: 0.123: 0.112: 0.103: 0.094:
Сс : 0.028: 0.031: 0.033: 0.035: 0.037: 0.038: 0.037: 0.036: 0.034: 0.032: 0.030: 0.027: 0.025: 0.022: 0.021: 0.019:
Фоп: 35 : 30 : 24 : 18 : 11 : 4 : 356 : 349 : 343 : 337 : 331 : 326 : 321 : 317 : 313 : 310 :
Uоп: 1.54 : 1.40 : 1.27 : 1.18 : 1.12 : 1.08 : 1.09 : 1.13 : 1.20 : 1.29 : 1.42 : 1.57 : 1.74 : 1.93 : 2.12 : 2.33 :
: : : : : : : : : : : : : : : : :
Ви : 0.131: 0.143: 0.156: 0.167: 0.175: 0.179: 0.179: 0.174: 0.164: 0.152: 0.140: 0.127: 0.116: 0.105: 0.096: 0.087:
Ки : 6025 : 6025 : 6025 : 6025 : 6025 : 6025 : 6025 : 6025 : 6025 : 6025 : 6025 : 6025 : 6025 : 6025 : 6025 : 6025 :
Ви : 0.009: 0.010: 0.009: 0.010: 0.009: 0.009: 0.008: 0.008: 0.008: 0.008: 0.007: 0.007: 0.007: 0.007: 0.007: 0.007:
Ки : 6008 : 6008 : 6008 : 6008 : 6008 : 6008 : 6008 : 6008 : 6008 : 6008 : 6008 : 6008 : 6008 : 6008 : 6008 : 6008 :
Ви : : : : : : : : : : : : : : : : :
Ки : : : : : : : : : : : : : : : : :
~~~~~~
----
x= 9600: 9800: 10000: 10200: 10400: 10600: 10800: 11000: 11200: 11400: 11600: 11800: 12000: 12200: 12400: 12600:
----------:------:------:------:------:------:------:------:------:------:------:------:------:------:------:------:
Qc : 0.086: 0.080: 0.074: 0.069: 0.064: 0.060: 0.057: 0.054: 0.051: 0.048: 0.046: 0.043: 0.041: 0.040: 0.038: 0.036:
Сс : 0.017: 0.016: 0.015: 0.014: 0.013: 0.012: 0.011: 0.011: 0.010: 0.010: 0.009: 0.009: 0.008: 0.008: 0.008: 0.007:
Фоп: 307 : 305 : 303 : 301 : 299 : 297 : 296 : 295 : 293 : 292 : 291 : 290 : 290 : 289 : 288 : 287 :
Uоп: 2.55 : 2.76 : 3.01 : 3.22 : 3.52 : 3.71 : 3.97 : 4.23 : 4.49 : 4.75 : 5.00 : 5.22 : 5.57 : 5.83 : 6.09 : 6.35 :
: : : : : : : : : : : : : : : : :
Ви : 0.079: 0.072: 0.066: 0.061: 0.057: 0.054: 0.050: 0.047: 0.045: 0.042: 0.040: 0.038: 0.036: 0.034: 0.033: 0.031:
Ки : 6025 : 6025 : 6025 : 6025 : 6025 : 6025 : 6025 : 6025 : 6025 : 6025 : 6025 : 6025 : 6025 : 6025 : 6025 : 6025 :
Ви : 0.007: 0.007: 0.007: 0.007: 0.007: 0.006: 0.007: 0.007: 0.006: 0.006: 0.005: 0.005: 0.006: 0.005: 0.005: 0.005:
Ки : 6008 : 6008 : 6008 : 6008 : 6008 : 6008 : 6008 : 6008 : 6008 : 6008 : 6008 : 6008 : 6008 : 6008 : 6008 : 6008 :
Ви : : : : : : : : : : : : : : : : :
Ки : : : : : : : : : : : : : : : : :
~~~~~~
----
x= 12800: 13000: 13200: 13400: 13600: 13800: 14000: 14200: 14400: 14600: 14800: 15000:
----------:------:------:------:------:------:------:------:------:------:------:------:
Qc : 0.035: 0.034: 0.033: 0.032: 0.031: 0.030: 0.029: 0.029: 0.028: 0.028: 0.027: 0.026:
Сс : 0.007: 0.007: 0.007: 0.006: 0.006: 0.006: 0.006: 0.006: 0.006: 0.006: 0.005: 0.005:
Фоп: 287 : 286 : 286 : 285 : 285 : 285 : 284 : 284 : 284 : 284 : 283 : 283 :
~~~~~~

Uоп: 6.55 : 6.86 : 7.10 : 7.33 : 7.68 : 9.00 : 9.00 : 9.00 : 9.00 : 9.00 : 9.00 : 9.00 :
 : : : : : : : : : : : : :
Ви : 0.030: 0.029: 0.028: 0.027: 0.026: 0.024: 0.024: 0.023: 0.022: 0.021: 0.020: 0.019:
Ки : 6025 : 6025 : 6025 : 6025 : 6025 : 6025 : 6025 : 6025 : 6025 : 6025 : 6025 : 6025 :
Ви : 0.005: 0.005: 0.005: 0.004: 0.004: 0.004: 0.004: 0.004: 0.004: 0.004: 0.004: 0.004:
Ки : 6008 : 6008 : 6008 : 6008 : 6008 : 6008 : 6008 : 6008 : 6008 : 6008 : 6008 : 6008 :
Ви : : : : : 0.001: 0.001: 0.001: 0.002: 0.002: 0.003: 0.002: 0.003:
Ки : : : : : 6026 : 6026 : 6026 : 6026 : 6026 : 6026 : 6026 : 6026 :
~~~~~~
____
y= 6400 : Y-строка 44 Cmax= 0.155 долей ПДК (x= 7400.0; напр.ветра= 4)
----------:____
x= 0 : 200: 400: 600: 800: 1000: 1200: 1400: 1600: 1800: 2000: 2200: 2400: 2600: 2800: 3000:
----------:------:------:------:------:------:------:------:------:------:------:------:------:------:------:------:
Qc : 0.024: 0.026: 0.027: 0.028: 0.029: 0.030: 0.031: 0.032: 0.033: 0.034: 0.036: 0.037: 0.038: 0.040: 0.042: 0.043:
Сс : 0.005: 0.005: 0.005: 0.006: 0.006: 0.006: 0.006: 0.006: 0.007: 0.007: 0.007: 0.007: 0.008: 0.008: 0.008: 0.009:
Фоп: 77 : 77 : 76 : 76 : 75 : 75 : 75 : 74 : 74 : 73 : 73 : 72 : 71 : 71 : 70 : 69 :
Uоп: 9.00 : 9.00 : 9.00 : 9.00 : 9.00 : 9.00 : 9.00 : 9.00 : 9.00 : 9.00 : 9.00 : 9.00 : 9.00 : 9.00 : 9.00 : 9.00 :
 : : : : : : : : : : : : : : : : :
Ви : 0.019: 0.021: 0.022: 0.022: 0.023: 0.024: 0.025: 0.026: 0.026: 0.027: 0.028: 0.029: 0.031: 0.032: 0.033: 0.035:
Ки : 6025 : 6025 : 6025 : 6025 : 6025 : 6025 : 6025 : 6025 : 6025 : 6025 : 6025 : 6025 : 6025 : 6025 : 6025 : 6025 :
Ви : 0.003: 0.003: 0.003: 0.003: 0.003: 0.004: 0.004: 0.004: 0.004: 0.004: 0.004: 0.004: 0.004: 0.005: 0.005: 0.005:
Ки : 6008 : 6008 : 6008 : 6008 : 6008 : 6008 : 6008 : 6008 : 6008 : 6008 : 6008 : 6008 : 6008 : 6008 : 6008 : 6008 :
Ви : 0.002: 0.002: 0.002: 0.002: 0.002: 0.003: 0.003: 0.003: 0.003: 0.003: 0.003: 0.003: 0.003: 0.003: 0.003: 0.003:
Ки : 6026 : 6026 : 6026 : 6026 : 6026 : 6026 : 6026 : 6026 : 6026 : 6026 : 6026 : 6026 : 6026 : 6026 : 6026 : 6026 :
~~~~~~
~~~~~~~~
----____
x= 3200: 3400: 3600: 3800: 4000: 4200: 4400: 4600: 4800: 5000: 5200: 5400: 5600: 5800: 6000: 6200:
----------:------:------:------:------:------:------:------:------:------:------:------:------:------:------:------:
Qc : 0.045: 0.047: 0.049: 0.051: 0.053: 0.056: 0.060: 0.063: 0.068: 0.072: 0.077: 0.083: 0.090: 0.097: 0.105: 0.114:
Сс : 0.009: 0.009: 0.010: 0.010: 0.011: 0.011: 0.012: 0.013: 0.014: 0.014: 0.015: 0.017: 0.018: 0.019: 0.021: 0.023:
Фоп: 68 : 67 : 66 : 65 : 64 : 62 : 61 : 59 : 57 : 55 : 53 : 50 : 47 : 44 : 41 : 37 :
Uоп: 9.00 : 9.00 : 9.00 : 5.27 : 4.29 : 4.05 : 3.81 : 3.61 : 3.36 : 3.12 : 2.91 : 2.70 : 2.47 : 2.28 : 2.10 : 1.94 :
 : : : : : : : : : : : : : : : : :
Ви : 0.036: 0.038: 0.040: 0.043: 0.046: 0.049: 0.052: 0.056: 0.060: 0.065: 0.070: 0.075: 0.082: 0.089: 0.096: 0.105:
Ки : 6025 : 6025 : 6025 : 6025 : 6025 : 6025 : 6025 : 6025 : 6025 : 6025 : 6025 : 6025 : 6025 : 6025 : 6025 : 6025 :
Ви : 0.005: 0.005: 0.006: 0.006: 0.006: 0.006: 0.006: 0.006: 0.006: 0.007: 0.007: 0.007: 0.007: 0.008: 0.008: 0.008:
Ки : 6008 : 6008 : 6008 : 6008 : 6008 : 6008 : 6008 : 6008 : 6008 : 6008 : 6008 : 6008 : 6008 : 6008 : 6008 : 6008 :
Ви : 0.003: 0.003: 0.003: 0.002: 0.002: 0.001: 0.001: 0.001: 0.001: 0.001: 0.001: : : : : :
Ки : 6026 : 6026 : 6026 : 6026 : 6026 : 6026 : 6026 : 6026 : 6026 : 6026 : 6026 : : : : : :
~~~~~~
~~~~~~~~
----____
x= 6400: 6600: 6800: 7000: 7200: 7400: 7600: 7800: 8000: 8200: 8400: 8600: 8800: 9000: 9200: 9400:
----------:------:------:------:------:------:------:------:------:------:------:------:------:------:------:------:
Qc : 0.123: 0.132: 0.141: 0.148: 0.153: 0.155: 0.155: 0.151: 0.145: 0.137: 0.128: 0.119: 0.110: 0.101: 0.094: 0.087:
Сс : 0.025: 0.026: 0.028: 0.030: 0.031: 0.031: 0.031: 0.030: 0.029: 0.027: 0.026: 0.024: 0.022: 0.020: 0.019: 0.017:
Фоп: 32 : 27 : 22 : 16 : 10 : 4 : 357 : 351 : 345 : 339 : 333 : 329 : 324 : 320 : 317 : 314 :
Uоп: 1.77 : 1.64 : 1.53 : 1.44 : 1.38 : 1.35 : 1.36 : 1.39 : 1.45 : 1.54 : 1.66 : 1.80 : 1.96 : 2.12 : 2.31 : 2.50 :
 : : : : : : : : : : : : : : : : :
Ви : 0.114: 0.124: 0.132: 0.139: 0.144: 0.147: 0.147: 0.143: 0.137: 0.130: 0.122: 0.112: 0.104: 0.095: 0.087: 0.080:
Ки : 6025 : 6025 : 6025 : 6025 : 6025 : 6025 : 6025 : 6025 : 6025 : 6025 : 6025 : 6025 : 6025 : 6025 : 6025 : 6025 :
Ви : 0.008: 0.008: 0.008: 0.008: 0.008: 0.008: 0.007: 0.007: 0.007: 0.007: 0.006: 0.007: 0.006: 0.006: 0.007: 0.007:
Ки : 6008 : 6008 : 6008 : 6008 : 6008 : 6008 : 6008 : 6008 : 6008 : 6008 : 6008 : 6008 : 6008 : 6008 : 6008 : 6008 :
Ви : : : : : : : : : : : : : : : : :
Ки : : : : : : : : : : : : : : : : :
~~~~~~
~~~~~~~~
----____
x= 9600: 9800: 10000: 10200: 10400: 10600: 10800: 11000: 11200: 11400: 11600: 11800: 12000: 12200: 12400: 12600:
----------:------:------:------:------:------:------:------:------:------:------:------:------:------:------:------:
Qc : 0.081: 0.075: 0.070: 0.066: 0.062: 0.058: 0.055: 0.052: 0.049: 0.047: 0.044: 0.042: 0.041: 0.039: 0.037: 0.036:
Сс : 0.016: 0.015: 0.014: 0.013: 0.012: 0.012: 0.011: 0.010: 0.010: 0.009: 0.009: 0.008: 0.008: 0.008: 0.007: 0.007:
Фоп: 311 : 308 : 306 : 304 : 302 : 300 : 299 : 297 : 296 : 295 : 294 : 293 : 292 : 291 : 290 : 289 :
Uоп: 2.71 : 2.92 : 3.15 : 3.37 : 3.61 : 3.85 : 4.09 : 4.36 : 4.59 : 4.86 : 5.16 : 5.32 : 5.63 : 5.89 : 6.15 : 6.35 :
 : : : : : : : : : : : : : : : : :
Ви : 0.074: 0.069: 0.063: 0.059: 0.055: 0.052: 0.048: 0.046: 0.043: 0.041: 0.039: 0.037: 0.035: 0.034: 0.032: 0.031:
Ки : 6025 : 6025 : 6025 : 6025 : 6025 : 6025 : 6025 : 6025 : 6025 : 6025 : 6025 : 6025 : 6025 : 6025 : 6025 : 6025 :
Ви : 0.007: 0.006: 0.007: 0.007: 0.006: 0.006: 0.006: 0.006: 0.006: 0.006: 0.006: 0.006: 0.005: 0.005: 0.005: 0.005:
Ки : 6008 : 6008 : 6008 : 6008 : 6008 : 6008 : 6008 : 6008 : 6008 : 6008 : 6008 : 6008 : 6008 : 6008 : 6008 : 6008 :
Ви : : : : : : : : : : : : : : : : :
Ки : : : : : : : : : : : : : : : : :
~~~~~~
~~~~~~~~
----____
x= 12800: 13000: 13200: 13400: 13600: 13800: 14000: 14200: 14400: 14600: 14800: 15000:
----------:------:------:------:------:------:------:------:------:------:------:------:
Qc : 0.035: 0.033: 0.032: 0.031: 0.030: 0.029: 0.029: 0.028: 0.028: 0.027: 0.026: 0.025:
Сс : 0.007: 0.007: 0.006: 0.006: 0.006: 0.006: 0.006: 0.006: 0.006: 0.005: 0.005: 0.005:
Фоп: 289 : 288 : 288 : 287 : 287 : 286 : 286 : 286 : 285 : 285 : 285 : 284 :
Uоп: 6.66 : 6.90 : 7.16 : 7.40 : 7.73 : 9.00 : 9.00 : 9.00 : 9.00 : 9.00 : 9.00 : 9.00 :
 : : : : : : : : : : : : :
~~~~~~~~

Ви : 0.030: 0.029: 0.027: 0.026: 0.025: 0.025: 0.024: 0.023: 0.022: 0.021: 0.020: 0.019:
Ки : 6025 : 6025 : 6025 : 6025 : 6025 : 6025 : 6025 : 6025 : 6025 : 6025 : 6025 : 6025 :
Ви : 0.005: 0.004: 0.005: 0.004: 0.004: 0.004: 0.004: 0.004: 0.004: 0.004: 0.004: 0.003:
Ки : 6008 : 6008 : 6008 : 6008 : 6008 : 6008 : 6008 : 6008 : 6008 : 6008 : 6008 : 6008 :
Ви : : : : : 0.001: 0.001: 0.001: 0.001: 0.001: 0.002: 0.002: 0.002:
Ки : : : : : 6026 : 6026 : 6026 : 6026 : 6026 : 6026 : 6026 : 6026 :
~~~~~~

y= 6200 : Y-строка 45 Cmax= 0.131 долей ПДК (x= 7400.0; напр.ветра= 3)
----------:
x= 0 : 200: 400: 600: 800: 1000: 1200: 1400: 1600: 1800: 2000: 2200: 2400: 2600: 2800: 3000:
----------:------:------:------:------:------:------:------:------:------:------:------:------:------:------:------:
Qc : 0.024: 0.025: 0.027: 0.028: 0.029: 0.030: 0.031: 0.032: 0.033: 0.034: 0.035: 0.036: 0.038: 0.039: 0.041: 0.042:
Cc : 0.005: 0.005: 0.005: 0.006: 0.006: 0.006: 0.006: 0.006: 0.007: 0.007: 0.007: 0.007: 0.008: 0.008: 0.008: 0.008:
Фоп: 76 : 75 : 75 : 74 : 74 : 73 : 73 : 72 : 72 : 71 : 71 : 70 : 69 : 69 : 68 : 67 :
Uоп: 9.00 : 9.00 : 9.00 : 9.00 : 9.00 : 9.00 : 9.00 : 9.00 : 9.00 : 9.00 : 9.00 : 9.00 : 9.00 : 9.00 : 9.00 : 9.00 :
: : : : : : : : : : : : : : : : :
Ви : 0.019: 0.020: 0.022: 0.022: 0.023: 0.024: 0.024: 0.025: 0.026: 0.027: 0.028: 0.029: 0.030: 0.031: 0.033: 0.034:
Ки : 6025 : 6025 : 6025 : 6025 : 6025 : 6025 : 6025 : 6025 : 6025 : 6025 : 6025 : 6025 : 6025 : 6025 : 6025 : 6025 :
Ви : 0.003: 0.003: 0.003: 0.003: 0.003: 0.004: 0.004: 0.004: 0.004: 0.004: 0.004: 0.004: 0.004: 0.005: 0.005: 0.005:
Ки : 6008 : 6008 : 6008 : 6008 : 6008 : 6008 : 6008 : 6008 : 6008 : 6008 : 6008 : 6008 : 6008 : 6008 : 6008 : 6008 :
Ви : 0.002: 0.002: 0.002: 0.002: 0.002: 0.002: 0.003: 0.003: 0.003: 0.003: 0.003: 0.003: 0.003: 0.003: 0.003: 0.003:
Ки : 6026 : 6026 : 6026 : 6026 : 6026 : 6026 : 6026 : 6026 : 6026 : 6026 : 6026 : 6026 : 6026 : 6026 : 6026 : 6026 :
~~~~~~
~~~~~~~~
----
x= 3200: 3400: 3600: 3800: 4000: 4200: 4400: 4600: 4800: 5000: 5200: 5400: 5600: 5800: 6000: 6200:
----------:------:------:------:------:------:------:------:------:------:------:------:------:------:------:------:
Qc : 0.044: 0.045: 0.047: 0.049: 0.052: 0.054: 0.057: 0.061: 0.064: 0.068: 0.073: 0.078: 0.083: 0.089: 0.095: 0.102:
Cc : 0.009: 0.009: 0.009: 0.010: 0.010: 0.011: 0.011: 0.012: 0.013: 0.014: 0.015: 0.016: 0.017: 0.018: 0.019: 0.020:
Фоп: 66 : 65 : 64 : 62 : 61 : 60 : 58 : 56 : 54 : 52 : 50 : 47 : 44 : 41 : 38 : 34 :
Uоп: 9.00 : 9.00 : 9.00 : 5.37 : 4.45 : 4.19 : 3.97 : 3.75 : 3.52 : 3.28 : 3.09 : 2.87 : 2.68 : 2.48 : 2.31 : 2.15 :
: : : : : : : : : : : : : : : : :
Ви : 0.036: 0.037: 0.039: 0.042: 0.045: 0.047: 0.051: 0.054: 0.057: 0.061: 0.065: 0.071: 0.076: 0.082: 0.087: 0.094:
Ки : 6025 : 6025 : 6025 : 6025 : 6025 : 6025 : 6025 : 6025 : 6025 : 6025 : 6025 : 6025 : 6025 : 6025 : 6025 : 6025 :
Ви : 0.005: 0.005: 0.005: 0.006: 0.005: 0.006: 0.006: 0.006: 0.006: 0.006: 0.007: 0.007: 0.007: 0.007: 0.008: 0.008:
Ки : 6008 : 6008 : 6008 : 6008 : 6008 : 6008 : 6008 : 6008 : 6008 : 6008 : 6008 : 6008 : 6008 : 6008 : 6008 : 6008 :
Ви : 0.003: 0.003: 0.002: 0.001: 0.001: 0.001: 0.001: 0.001: 0.001: 0.000: : : : : : :
Ки : 6026 : 6026 : 6026 : 6026 : 6026 : 6026 : 6026 : 6026 : 6026 : 6026 : : : : : : :
~~~~~~
~~~~~~~~
----
x= 6400: 6600: 6800: 7000: 7200: 7400: 7600: 7800: 8000: 8200: 8400: 8600: 8800: 9000: 9200: 9400:
----------:------:------:------:------:------:------:------:------:------:------:------:------:------:------:------:
Qc : 0.108: 0.115: 0.121: 0.126: 0.129: 0.131: 0.130: 0.128: 0.124: 0.118: 0.112: 0.105: 0.099: 0.092: 0.086: 0.080:
Cc : 0.022: 0.023: 0.024: 0.025: 0.026: 0.026: 0.026: 0.026: 0.025: 0.024: 0.022: 0.021: 0.020: 0.018: 0.017: 0.016:
Фоп: 30 : 25 : 20 : 15 : 9 : 3 : 357 : 352 : 346 : 341 : 336 : 331 : 327 : 323 : 320 : 317 :
Uоп: 2.02 : 1.90 : 1.79 : 1.71 : 1.65 : 1.63 : 1.63 : 1.66 : 1.72 : 1.80 : 1.90 : 2.04 : 2.17 : 2.33 : 2.50 : 2.70 :
: : : : : : : : : : : : : : : : :
Ви : 0.100: 0.107: 0.113: 0.118: 0.122: 0.124: 0.124: 0.121: 0.118: 0.112: 0.106: 0.100: 0.093: 0.086: 0.080: 0.074:
Ки : 6025 : 6025 : 6025 : 6025 : 6025 : 6025 : 6025 : 6025 : 6025 : 6025 : 6025 : 6025 : 6025 : 6025 : 6025 : 6025 :
Ви : 0.008: 0.007: 0.007: 0.008: 0.007: 0.006: 0.006: 0.007: 0.006: 0.006: 0.006: 0.005: 0.006: 0.005: 0.006: 0.006:
Ки : 6008 : 6008 : 6008 : 6008 : 6008 : 6008 : 6008 : 6008 : 6008 : 6008 : 6008 : 6008 : 6008 : 6008 : 6008 : 6008 :
Ви : : : : : : : : : : : : : : : : :
Ки : : : : : : : : : : : : : : : : :
~~~~~~
~~~~~~~~
----
x= 9600: 9800: 10000: 10200: 10400: 10600: 10800: 11000: 11200: 11400: 11600: 11800: 12000: 12200: 12400: 12600:
----------:------:------:------:------:------:------:------:------:------:------:------:------:------:------:------:
Qc : 0.075: 0.071: 0.066: 0.062: 0.059: 0.056: 0.053: 0.050: 0.048: 0.045: 0.043: 0.042: 0.040: 0.038: 0.037: 0.035:
Cc : 0.015: 0.014: 0.013: 0.012: 0.012: 0.011: 0.011: 0.010: 0.010: 0.009: 0.009: 0.008: 0.008: 0.008: 0.007: 0.007:
Фоп: 314 : 311 : 309 : 307 : 305 : 303 : 301 : 300 : 298 : 297 : 296 : 295 : 294 : 293 : 292 : 291 :
Uоп: 2.89 : 3.11 : 3.30 : 3.52 : 3.76 : 4.01 : 4.23 : 4.45 : 4.71 : 4.96 : 5.22 : 5.46 : 5.73 : 5.99 : 6.25 : 6.53 :
: : : : : : : : : : : : : : : : :
Ви : 0.069: 0.065: 0.060: 0.056: 0.053: 0.050: 0.047: 0.044: 0.042: 0.040: 0.038: 0.036: 0.035: 0.033: 0.032: 0.031:
Ки : 6025 : 6025 : 6025 : 6025 : 6025 : 6025 : 6025 : 6025 : 6025 : 6025 : 6025 : 6025 : 6025 : 6025 : 6025 : 6025 :
Ви : 0.006: 0.006: 0.006: 0.006: 0.006: 0.006: 0.005: 0.006: 0.005: 0.005: 0.005: 0.005: 0.005: 0.005: 0.005: 0.004:
Ки : 6008 : 6008 : 6008 : 6008 : 6008 : 6008 : 6008 : 6008 : 6008 : 6008 : 6008 : 6008 : 6008 : 6008 : 6008 : 6008 :
Ви : : : : : : : : : : : : : : : : :
Ки : : : : : : : : : : : : : : : : :
~~~~~~
~~~~~~~~
----
x= 12800: 13000: 13200: 13400: 13600: 13800: 14000: 14200: 14400: 14600: 14800: 15000:
----------:------:------:------:------:------:------:------:------:------:------:------:
Qc : 0.034: 0.033: 0.032: 0.031: 0.030: 0.029: 0.028: 0.028: 0.027: 0.026: 0.025: 0.024:
Cc : 0.007: 0.007: 0.006: 0.006: 0.006: 0.006: 0.006: 0.006: 0.005: 0.005: 0.005: 0.005:
Фоп: 291 : 290 : 289 : 289 : 288 : 288 : 287 : 287 : 287 : 286 : 286 : 286 :
Uоп: 6.71 : 7.02 : 7.25 : 7.54 : 9.00 : 9.00 : 9.00 : 9.00 : 9.00 : 9.00 : 9.00 : 9.00 :
: : : : : : : : : : : : :
Ви : 0.029: 0.028: 0.027: 0.026: 0.025: 0.024: 0.024: 0.023: 0.022: 0.021: 0.020: 0.019:
Ки : 6025 : 6025 : 6025 : 6025 : 6025 : 6025 : 6025 : 6025 : 6025 : 6025 : 6025 : 6025 :
~~~~~~~~

Ви : 0.005: 0.004: 0.004: 0.004: 0.004: 0.004: 0.004: 0.004: 0.004: 0.004: 0.004: 0.004:
Ки : 6008 : 6008 : 6008 : 6008 : 6008 : 6008 : 6008 : 6008 : 6008 : 6008 : 6008 : 6008 :
Ви :   :   :   :   :   : 0.001: 0.001: 0.001: 0.001: 0.001: 0.002: 0.002:
Ки :   :   :   :   :   : 6026 : 6026 : 6026 : 6026 : 6026 : 6026 : 6026 :
~~~~~~

y= 6000 : Y-строка 46 Cmax= 0.113 долей ПДК (x= 7400.0; напр.ветра= 3)
----------:
x=   0 : 200: 400: 600: 800: 1000: 1200: 1400: 1600: 1800: 2000: 2200: 2400: 2600: 2800: 3000:
----------:------:------:------:------:------:------:------:------:------:------:------:------:------:------:------:
Qc : 0.024: 0.025: 0.026: 0.027: 0.028: 0.029: 0.030: 0.031: 0.032: 0.033: 0.034: 0.036: 0.037: 0.038: 0.039: 0.041:
Cc : 0.005: 0.005: 0.005: 0.005: 0.006: 0.006: 0.006: 0.006: 0.006: 0.007: 0.007: 0.007: 0.007: 0.008: 0.008: 0.008:
Фоп: 74 :   74 :   73 :   73 :   72 :   72 :   71 :   71 :   70 :   70 :   69 :   68 :   67 :   67 :   66 :   65 :
Uоп: 9.00 : 9.00 : 9.00 : 9.00 : 9.00 : 9.00 : 9.00 : 9.00 : 9.00 : 9.00 : 9.00 : 9.00 : 9.00 : 9.00 : 9.00 : 9.00 :
   :   :   :   :   :   :   :   :   :   :   :   :   :   :   :   :   :
Ви : 0.019: 0.020: 0.021: 0.022: 0.023: 0.023: 0.024: 0.025: 0.026: 0.026: 0.028: 0.029: 0.030: 0.031: 0.032: 0.033:
Ки : 6025 : 6025 : 6025 : 6025 : 6025 : 6025 : 6025 : 6025 : 6025 : 6025 : 6025 : 6025 : 6025 : 6025 : 6025 : 6025 :
Ви : 0.003: 0.003: 0.003: 0.003: 0.003: 0.003: 0.004: 0.004: 0.004: 0.004: 0.004: 0.004: 0.004: 0.004: 0.005: 0.005:
Ки : 6008 : 6008 : 6008 : 6008 : 6008 : 6008 : 6008 : 6008 : 6008 : 6008 : 6008 : 6008 : 6008 : 6008 : 6008 : 6008 :
Ви : 0.002: 0.002: 0.002: 0.002: 0.002: 0.002: 0.002: 0.003: 0.002: 0.003: 0.003: 0.003: 0.002: 0.003: 0.003: 0.003:
Ки : 6026 : 6026 : 6026 : 6026 : 6026 : 6026 : 6026 : 6026 : 6026 : 6026 : 6026 : 6026 : 6026 : 6026 : 6026 : 6026 :
~~~~~~
~~~~~~~~
----
x= 3200: 3400: 3600: 3800: 4000: 4200: 4400: 4600: 4800: 5000: 5200: 5400: 5600: 5800: 6000: 6200:
----------:------:------:------:------:------:------:------:------:------:------:------:------:------:------:------:
Qc : 0.042: 0.044: 0.046: 0.048: 0.050: 0.052: 0.055: 0.058: 0.061: 0.065: 0.068: 0.072: 0.077: 0.082: 0.087: 0.092:
Cc : 0.008: 0.009: 0.009: 0.010: 0.010: 0.010: 0.011: 0.012: 0.012: 0.013: 0.014: 0.014: 0.015: 0.016: 0.017: 0.018:
Фоп: 64 :   63 :   61 :   60 :   59 :   57 :   55 :   54 :   52 :   49 :   47 :   44 :   42 :   38 :   35 :   31 :
Uоп: 9.00 : 9.00 : 5.73 : 5.46 : 4.59 : 4.33 : 4.12 : 3.91 : 3.71 : 3.47 : 3.25 : 3.09 : 2.88 : 2.72 : 2.53 : 2.39 :
   :   :   :   :   :   :   :   :   :   :   :   :   :   :   :   :   :
Ви : 0.035: 0.036: 0.039: 0.041: 0.043: 0.046: 0.049: 0.051: 0.054: 0.058: 0.062: 0.066: 0.070: 0.075: 0.080: 0.085:
Ки : 6025 : 6025 : 6025 : 6025 : 6025 : 6025 : 6025 : 6025 : 6025 : 6025 : 6025 : 6025 : 6025 : 6025 : 6025 : 6025 :
Ви : 0.005: 0.005: 0.005: 0.006: 0.005: 0.005: 0.005: 0.006: 0.006: 0.006: 0.006: 0.006: 0.007: 0.006: 0.007: 0.007:
Ки : 6008 : 6008 : 6008 : 6008 : 6008 : 6008 : 6008 : 6008 : 6008 : 6008 : 6008 : 6008 : 6008 : 6008 : 6008 : 6008 :
Ви : 0.003: 0.002: 0.001: 0.001: 0.001: 0.001: 0.001: 0.001: 0.000:   :   :   :   :   :   :   :
Ки : 6026 : 6026 : 6026 : 6026 : 6026 : 6026 : 6026 : 6026 : 6026 :   :   :   :   :   :   :   :
~~~~~~
~~~~~~~~
----
x= 6400: 6600: 6800: 7000: 7200: 7400: 7600: 7800: 8000: 8200: 8400: 8600: 8800: 9000: 9200: 9400:
----------:------:------:------:------:------:------:------:------:------:------:------:------:------:------:------:
Qc : 0.097: 0.102: 0.106: 0.109: 0.111: 0.113: 0.112: 0.111: 0.108: 0.104: 0.099: 0.094: 0.089: 0.084: 0.079: 0.075:
Cc : 0.019: 0.020: 0.021: 0.022: 0.022: 0.023: 0.022: 0.022: 0.022: 0.021: 0.020: 0.019: 0.018: 0.017: 0.016: 0.015:
Фоп: 27 :   23 :   18 :   13 :   8 :   3 : 358 : 352 : 347 : 342 : 338 : 333 : 329 : 326 : 322 : 319 :
Uоп: 2.25 : 2.14 : 2.05 : 1.98 : 1.92 : 1.90 : 1.90 : 1.93 : 1.98 : 2.07 : 2.16 : 2.27 : 2.41 : 2.56 : 2.73 : 2.90 :
   :   :   :   :   :   :   :   :   :   :   :   :   :   :   :   :   :
Ви : 0.090: 0.095: 0.099: 0.103: 0.105: 0.106: 0.106: 0.105: 0.102: 0.098: 0.094: 0.089: 0.084: 0.079: 0.074: 0.069:
Ки : 6025 : 6025 : 6025 : 6025 : 6025 : 6025 : 6025 : 6025 : 6025 : 6025 : 6025 : 6025 : 6025 : 6025 : 6025 : 6025 :
Ви : 0.007: 0.007: 0.006: 0.006: 0.006: 0.006: 0.006: 0.005: 0.005: 0.005: 0.005: 0.005: 0.005: 0.005: 0.005: 0.005:
Ки : 6008 : 6008 : 6008 : 6008 : 6008 : 6008 : 6008 : 6008 : 6008 : 6008 : 6008 : 6008 : 6008 : 6008 : 6008 : 6008 :
Ви :   :   :   :   :   :   :   :   :   :   :   :   :   :   :   :   :
Ки :   :   :   :   :   :   :   :   :   :   :   :   :   :   :   :   :
~~~~~~
~~~~~~~~
----
x= 9600: 9800: 10000: 10200: 10400: 10600: 10800: 11000: 11200: 11400: 11600: 11800: 12000: 12200: 12400: 12600:
----------:------:------:------:------:------:------:------:------:------:------:------:------:------:------:------:
Qc : 0.070: 0.066: 0.063: 0.059: 0.056: 0.053: 0.051: 0.048: 0.046: 0.044: 0.042: 0.041: 0.039: 0.037: 0.036: 0.035:
Cc : 0.014: 0.013: 0.013: 0.012: 0.011: 0.011: 0.010: 0.010: 0.009: 0.009: 0.008: 0.008: 0.008: 0.007: 0.007: 0.007:
Фоп: 316 : 314 : 311 : 309 : 307 : 305 : 304 : 302 : 301 : 300 : 298 : 297 : 296 : 295 : 294 : 293 :
Uоп: 3.07 : 3.29 : 3.50 : 3.71 : 3.92 : 4.13 : 4.35 : 4.59 : 4.87 : 5.06 : 5.32 : 5.57 : 5.83 : 6.10 : 6.35 : 6.55 :
   :   :   :   :   :   :   :   :   :   :   :   :   :   :   :   :   :
Ви : 0.065: 0.061: 0.058: 0.054: 0.051: 0.048: 0.045: 0.043: 0.041: 0.038: 0.037: 0.036: 0.034: 0.033: 0.031: 0.030:
Ки : 6025 : 6025 : 6025 : 6025 : 6025 : 6025 : 6025 : 6025 : 6025 : 6025 : 6025 : 6025 : 6025 : 6025 : 6025 : 6025 :
Ви : 0.005: 0.006: 0.005: 0.005: 0.005: 0.005: 0.005: 0.005: 0.005: 0.005: 0.005: 0.005: 0.005: 0.005: 0.005: 0.004:
Ки : 6008 : 6008 : 6008 : 6008 : 6008 : 6008 : 6008 : 6008 : 6008 : 6008 : 6008 : 6008 : 6008 : 6008 : 6008 : 6008 :
Ви :   :   :   :   :   :   :   :   :   :   :   :   :   :   :   :   :
Ки :   :   :   :   :   :   :   :   :   :   :   :   :   :   :   :   :
~~~~~~
~~~~~~~~
----
x= 12800: 13000: 13200: 13400: 13600: 13800: 14000: 14200: 14400: 14600: 14800: 15000:
----------:------:------:------:------:------:------:------:------:------:------:------:
Qc : 0.033: 0.032: 0.031: 0.030: 0.029: 0.028: 0.028: 0.027: 0.027: 0.026: 0.025: 0.024:
Cc : 0.007: 0.006: 0.006: 0.006: 0.006: 0.006: 0.006: 0.005: 0.005: 0.005: 0.005: 0.005:
Фоп: 293 : 292 : 291 : 291 : 290 : 289 : 289 : 289 : 288 : 288 : 287 : 287 :
Uоп: 6.86 : 7.10 : 7.33 : 7.57 : 9.00 : 9.00 : 9.00 : 9.00 : 9.00 : 9.00 : 9.00 : 9.00 :
   :   :   :   :   :   :   :   :   :   :   :   :   :
Ви : 0.029: 0.028: 0.027: 0.026: 0.025: 0.024: 0.023: 0.022: 0.022: 0.021: 0.020: 0.018:
Ки : 6025 : 6025 : 6025 : 6025 : 6025 : 6025 : 6025 : 6025 : 6025 : 6025 : 6025 : 6025 :
Ви : 0.005: 0.004: 0.004: 0.004: 0.004: 0.004: 0.004: 0.004: 0.004: 0.004: 0.003: 0.003:
Ки : 6008 : 6008 : 6008 : 6008 : 6008 : 6008 : 6008 : 6008 : 6008 : 6008 : 6008 : 6008 :
~~~~~~~~

Ви :   :   :   :   :   :   : 0.001: 0.001: 0.001: 0.001: 0.001: 0.002:
Ки :   :   :   :   :   :   : 6026 : 6026 : 6026 : 6026 : 6026 : 6026 :
~~~~~~
____
y= 5800 : Y-строка 47 Cmax= 0.099 долей ПДК (x= 7400.0; напр.ветра= 3)
----------:____
x=   0 : 200: 400: 600: 800: 1000: 1200: 1400: 1600: 1800: 2000: 2200: 2400: 2600: 2800: 3000:
----------:------:------:------:------:------:------:------:------:------:------:------:------:------:------:------:
Qc : 0.023: 0.024: 0.026: 0.027: 0.028: 0.029: 0.030: 0.031: 0.032: 0.033: 0.034: 0.035: 0.036: 0.037: 0.038: 0.040:
Cc : 0.005: 0.005: 0.005: 0.005: 0.006: 0.006: 0.006: 0.006: 0.006: 0.007: 0.007: 0.007: 0.007: 0.007: 0.008: 0.008:
Фоп: 73 :   72 :   72 :   71 :   71 :   70 :   70 :   69 :   69 :   68 :   67 :   66 :   66 :   65 :   64 :   63 :
Uоп: 9.00 : 9.00 : 9.00 : 9.00 : 9.00 : 9.00 : 9.00 : 9.00 : 9.00 : 9.00 : 9.00 : 9.00 : 9.00 : 9.00 : 9.00 : 9.00 :
:   :   :   :   :   :   :   :   :   :   :   :   :   :   :   :   :
Ви : 0.019: 0.020: 0.021: 0.022: 0.022: 0.023: 0.024: 0.025: 0.025: 0.026: 0.027: 0.028: 0.029: 0.030: 0.031: 0.033:
Ки : 6025 : 6025 : 6025 : 6025 : 6025 : 6025 : 6025 : 6025 : 6025 : 6025 : 6025 : 6025 : 6025 : 6025 : 6025 : 6025 :
Ви : 0.003: 0.003: 0.003: 0.003: 0.003: 0.003: 0.004: 0.004: 0.004: 0.004: 0.004: 0.004: 0.004: 0.004: 0.005: 0.005:
Ки : 6008 : 6008 : 6008 : 6008 : 6008 : 6008 : 6008 : 6008 : 6008 : 6008 : 6008 : 6008 : 6008 : 6008 : 6008 : 6008 :
Ви : 0.002: 0.002: 0.002: 0.002: 0.002: 0.002: 0.002: 0.002: 0.003: 0.002: 0.002: 0.002: 0.003: 0.002: 0.002: 0.002:
Ки : 6026 : 6026 : 6026 : 6026 : 6026 : 6026 : 6026 : 6026 : 6026 : 6026 : 6026 : 6026 : 6026 : 6026 : 6026 : 6026 :
~~~~~~
~~~~~~~~
----____
x= 3200: 3400: 3600: 3800: 4000: 4200: 4400: 4600: 4800: 5000: 5200: 5400: 5600: 5800: 6000: 6200:
----------:------:------:------:------:------:------:------:------:------:------:------:------:------:------:------:
Qc : 0.041: 0.043: 0.044: 0.046: 0.048: 0.050: 0.053: 0.055: 0.058: 0.061: 0.064: 0.068: 0.072: 0.075: 0.079: 0.083:
Cc : 0.008: 0.009: 0.009: 0.009: 0.010: 0.010: 0.011: 0.011: 0.012: 0.012: 0.013: 0.014: 0.014: 0.015: 0.016: 0.017:
Фоп: 62 :   61 :   59 :   58 :   56 :   55 :   53 :   51 :   49 :   47 :   44 :   42 :   39 :   36 :   33 :   29 :
Uоп: 9.00 : 9.00 : 5.87 : 5.65 : 5.42 : 4.49 : 4.27 : 4.08 : 3.86 : 3.66 : 3.47 : 3.25 : 3.10 : 2.91 : 2.77 : 2.64 :
:   :   :   :   :   :   :   :   :   :   :   :   :   :   :   :   :
Ви : 0.034: 0.035: 0.038: 0.039: 0.042: 0.044: 0.047: 0.049: 0.052: 0.055: 0.058: 0.062: 0.065: 0.069: 0.073: 0.077:
Ки : 6025 : 6025 : 6025 : 6025 : 6025 : 6025 : 6025 : 6025 : 6025 : 6025 : 6025 : 6025 : 6025 : 6025 : 6025 : 6025 :
Ви : 0.005: 0.005: 0.005: 0.005: 0.005: 0.005: 0.005: 0.005: 0.006: 0.006: 0.006: 0.006: 0.006: 0.006: 0.006: 0.006:
Ки : 6008 : 6008 : 6008 : 6008 : 6008 : 6008 : 6008 : 6008 : 6008 : 6008 : 6008 : 6008 : 6008 : 6008 : 6008 : 6008 :
Ви : 0.002: 0.002: 0.001: 0.001: 0.001: 0.001: 0.000:   :   :   :   :   :   :   :   :
Ки : 6026 : 6026 : 6026 : 6026 : 6026 : 6026 : 6026 :   :   :   :   :   :   :   :   :
~~~~~~
~~~~~~~~
----____
x= 6400: 6600: 6800: 7000: 7200: 7400: 7600: 7800: 8000: 8200: 8400: 8600: 8800: 9000: 9200: 9400:
----------:------:------:------:------:------:------:------:------:------:------:------:------:------:------:------:
Qc : 0.087: 0.091: 0.094: 0.096: 0.098: 0.099: 0.098: 0.097: 0.095: 0.092: 0.089: 0.085: 0.081: 0.077: 0.073: 0.070:
Cc : 0.017: 0.018: 0.019: 0.019: 0.020: 0.020: 0.020: 0.019: 0.019: 0.018: 0.018: 0.017: 0.016: 0.015: 0.015: 0.014:
Фоп: 25 :   21 :   17 :   12 :   8 :   3 : 358 : 353 : 348 : 344 : 340 : 335 : 332 : 328 : 325 : 322 :
Uоп: 2.51 : 2.40 : 2.31 : 2.25 : 2.21 : 2.18 : 2.18 : 2.21 : 2.25 : 2.32 : 2.41 : 2.53 : 2.64 : 2.78 : 2.95 : 3.11 :
:   :   :   :   :   :   :   :   :   :   :   :   :   :   :   :   :
Ви : 0.081: 0.085: 0.088: 0.090: 0.091: 0.093: 0.093: 0.092: 0.090: 0.087: 0.083: 0.080: 0.076: 0.072: 0.068: 0.064:
Ки : 6025 : 6025 : 6025 : 6025 : 6025 : 6025 : 6025 : 6025 : 6025 : 6025 : 6025 : 6025 : 6025 : 6025 : 6025 : 6025 :
Ви : 0.006: 0.006: 0.006: 0.006: 0.006: 0.006: 0.005: 0.005: 0.005: 0.005: 0.005: 0.004: 0.005: 0.005: 0.005: 0.005:
Ки : 6008 : 6008 : 6008 : 6008 : 6008 : 6008 : 6008 : 6008 : 6008 : 6008 : 6008 : 6008 : 6008 : 6008 : 6008 : 6008 :
Ви :   :   :   :   :   :   :   :   :   :   :   :   :   :   :   :   :
Ки :   :   :   :   :   :   :   :   :   :   :   :   :   :   :   :   :
~~~~~~
~~~~~~~~
----____
x= 9600: 9800: 10000: 10200: 10400: 10600: 10800: 11000: 11200: 11400: 11600: 11800: 12000: 12200: 12400: 12600:
----------:------:------:------:------:------:------:------:------:------:------:------:------:------:------:------:
Qc : 0.066: 0.062: 0.059: 0.057: 0.054: 0.051: 0.049: 0.047: 0.045: 0.043: 0.041: 0.039: 0.038: 0.037: 0.035: 0.034:
Cc : 0.013: 0.012: 0.012: 0.011: 0.011: 0.010: 0.010: 0.009: 0.009: 0.009: 0.008: 0.008: 0.008: 0.007: 0.007: 0.007:
Фоп: 319 : 316 : 314 : 312 : 310 : 308 : 306 : 305 : 303 : 302 : 300 : 299 : 298 : 297 : 296 : 295 :
Uоп: 3.30 : 3.52 : 3.70 : 3.87 : 4.09 : 4.31 : 4.53 : 4.74 : 5.00 : 5.22 : 5.47 : 5.73 : 5.99 : 6.25 : 6.41 : 6.69 :
:   :   :   :   :   :   :   :   :   :   :   :   :   :   :   :   :
Ви : 0.061: 0.058: 0.054: 0.051: 0.048: 0.046: 0.044: 0.041: 0.040: 0.038: 0.036: 0.035: 0.033: 0.032: 0.031: 0.030:
Ки : 6025 : 6025 : 6025 : 6025 : 6025 : 6025 : 6025 : 6025 : 6025 : 6025 : 6025 : 6025 : 6025 : 6025 : 6025 : 6025 :
Ви : 0.005: 0.005: 0.005: 0.005: 0.005: 0.005: 0.005: 0.005: 0.005: 0.005: 0.005: 0.005: 0.005: 0.005: 0.004: 0.004:
Ки : 6008 : 6008 : 6008 : 6008 : 6008 : 6008 : 6008 : 6008 : 6008 : 6008 : 6008 : 6008 : 6008 : 6008 : 6008 : 6008 :
Ви :   :   :   :   :   :   :   :   :   :   :   :   :   :   :   :   :
Ки :   :   :   :   :   :   :   :   :   :   :   :   :   :   :   :   :
~~~~~~
~~~~~~~~
----____
x= 12800: 13000: 13200: 13400: 13600: 13800: 14000: 14200: 14400: 14600: 14800: 15000:
----------:------:------:------:------:------:------:------:------:------:------:------:
Qc : 0.033: 0.032: 0.031: 0.030: 0.029: 0.028: 0.027: 0.027: 0.026: 0.025: 0.024: 0.023:
Cc : 0.007: 0.006: 0.006: 0.006: 0.006: 0.006: 0.006: 0.005: 0.005: 0.005: 0.005: 0.005:
Фоп: 294 : 294 : 293 : 292 : 292 : 291 : 291 : 290 : 290 : 289 : 289 : 289 :
Uоп: 6.93 : 7.16 : 7.49 : 7.73 : 9.00 : 9.00 : 9.00 : 9.00 : 9.00 : 9.00 : 9.00 : 9.00 :
:   :   :   :   :   :   :   :   :   :   :   :   :
Ви : 0.028: 0.027: 0.026: 0.026: 0.024: 0.024: 0.023: 0.022: 0.021: 0.021: 0.019: 0.018:
Ки : 6025 : 6025 : 6025 : 6025 : 6025 : 6025 : 6025 : 6025 : 6025 : 6025 : 6025 : 6025 :
Ви : 0.004: 0.004: 0.004: 0.004: 0.004: 0.004: 0.004: 0.004: 0.004: 0.004: 0.003: 0.003:
Ки : 6008 : 6008 : 6008 : 6008 : 6008 : 6008 : 6008 : 6008 : 6008 : 6008 : 6008 : 6008 :
Ви :   :   :   :   :   :   : 0.000: 0.001: 0.001: 0.001: 0.001: 0.002:
Ки :   :   :   :   :   :   : 6026 : 6026 : 6026 : 6026 : 6026 : 6026 :
~~~~~~~~

~~~~~~
____
y= 5600 : Y-строка 48 Cmax= 0.088 долей ПДК (x= 7400.0; напр.ветра= 3)
----------:____
x= 0 : 200: 400: 600: 800: 1000: 1200: 1400: 1600: 1800: 2000: 2200: 2400: 2600: 2800: 3000:
----------:------:------:------:------:------:------:------:------:------:------:------:------:------:------:------:
Qc : 0.023: 0.024: 0.025: 0.027: 0.028: 0.028: 0.029: 0.030: 0.031: 0.032: 0.033: 0.034: 0.035: 0.036: 0.037: 0.039:
Сс : 0.005: 0.005: 0.005: 0.005: 0.006: 0.006: 0.006: 0.006: 0.006: 0.006: 0.007: 0.007: 0.007: 0.007: 0.007: 0.008:
Фоп: 71 : 71 : 70 : 70 : 69 : 69 : 68 : 68 : 67 : 66 : 65 : 65 : 64 : 63 : 62 : 61 :
Uоп: 9.00 : 9.00 : 9.00 : 9.00 : 9.00 : 9.00 : 9.00 : 9.00 : 9.00 : 9.00 : 9.00 : 9.00 : 9.00 : 9.00 : 9.00 : 9.00 :
: : : : : : : : : : : : : : : : :
Ви : 0.018: 0.019: 0.020: 0.022: 0.022: 0.023: 0.024: 0.024: 0.025: 0.026: 0.027: 0.028: 0.029: 0.030: 0.031: 0.032:
Ки : 6025 : 6025 : 6025 : 6025 : 6025 : 6025 : 6025 : 6025 : 6025 : 6025 : 6025 : 6025 : 6025 : 6025 : 6025 : 6025 :
Ви : 0.003: 0.003: 0.003: 0.003: 0.003: 0.003: 0.003: 0.004: 0.004: 0.004: 0.004: 0.004: 0.004: 0.004: 0.004: 0.005:
Ки : 6008 : 6008 : 6008 : 6008 : 6008 : 6008 : 6008 : 6008 : 6008 : 6008 : 6008 : 6008 : 6008 : 6008 : 6008 : 6008 :
Ви : 0.002: 0.002: 0.002: 0.002: 0.002: 0.002: 0.002: 0.002: 0.002: 0.002: 0.002: 0.002: 0.002: 0.002: 0.002: 0.002:
Ки : 6026 : 6026 : 6026 : 6026 : 6026 : 6026 : 6026 : 6026 : 6026 : 6026 : 6026 : 6026 : 6026 : 6026 : 6026 : 6026 :
~~~~~~
~~~~~~~~
----____
x= 3200: 3400: 3600: 3800: 4000: 4200: 4400: 4600: 4800: 5000: 5200: 5400: 5600: 5800: 6000: 6200:
----------:------:------:------:------:------:------:------:------:------:------:------:------:------:------:------:
Qc : 0.040: 0.041: 0.043: 0.044: 0.046: 0.048: 0.050: 0.053: 0.055: 0.058: 0.061: 0.064: 0.067: 0.070: 0.073: 0.076:
Сс : 0.008: 0.008: 0.009: 0.009: 0.009: 0.010: 0.010: 0.011: 0.011: 0.012: 0.012: 0.013: 0.013: 0.014: 0.015: 0.015:
Фоп: 60 : 58 : 57 : 56 : 54 : 52 : 51 : 49 : 47 : 45 : 42 : 40 : 37 : 34 : 31 : 27 :
Uоп: 9.00 : 6.26 : 6.04 : 5.79 : 5.32 : 4.65 : 4.45 : 4.23 : 4.03 : 3.85 : 3.65 : 3.47 : 3.33 : 3.15 : 3.01 : 2.87 :
: : : : : : : : : : : : : : : : :
Ви : 0.033: 0.035: 0.037: 0.038: 0.040: 0.043: 0.045: 0.047: 0.049: 0.052: 0.055: 0.058: 0.061: 0.064: 0.067: 0.070:
Ки : 6025 : 6025 : 6025 : 6025 : 6025 : 6025 : 6025 : 6025 : 6025 : 6025 : 6025 : 6025 : 6025 : 6025 : 6025 : 6025 :
Ви : 0.005: 0.005: 0.005: 0.005: 0.005: 0.005: 0.005: 0.005: 0.005: 0.006: 0.005: 0.006: 0.006: 0.006: 0.006: 0.006:
Ки : 6008 : 6008 : 6008 : 6008 : 6008 : 6008 : 6008 : 6008 : 6008 : 6008 : 6008 : 6008 : 6008 : 6008 : 6008 : 6008 :
Ви : 0.002: 0.001: 0.001: 0.001: 0.001: : : : : : : : : : : :
Ки : 6026 : 6026 : 6026 : 6026 : 6026 : : : : : : : : : : : :
~~~~~~
~~~~~~~~
----____
x= 6400: 6600: 6800: 7000: 7200: 7400: 7600: 7800: 8000: 8200: 8400: 8600: 8800: 9000: 9200: 9400:
----------:------:------:------:------:------:------:------:------:------:------:------:------:------:------:------:
Qc : 0.079: 0.082: 0.084: 0.086: 0.087: 0.088: 0.087: 0.087: 0.085: 0.083: 0.080: 0.077: 0.074: 0.071: 0.068: 0.065:
Сс : 0.016: 0.016: 0.017: 0.017: 0.017: 0.018: 0.017: 0.017: 0.017: 0.017: 0.016: 0.015: 0.015: 0.014: 0.014: 0.013:
Фоп: 24 : 20 : 16 : 11 : 7 : 3 : 358 : 354 : 349 : 345 : 341 : 337 : 334 : 330 : 327 : 324 :
Uоп: 2.76 : 2.65 : 2.58 : 2.51 : 2.47 : 2.45 : 2.45 : 2.48 : 2.52 : 2.59 : 2.67 : 2.77 : 2.89 : 3.03 : 3.16 : 3.34 :
: : : : : : : : : : : : : : : : :
Ви : 0.073: 0.076: 0.078: 0.081: 0.082: 0.082: 0.082: 0.081: 0.080: 0.078: 0.076: 0.073: 0.069: 0.067: 0.063: 0.060:
Ки : 6025 : 6025 : 6025 : 6025 : 6025 : 6025 : 6025 : 6025 : 6025 : 6025 : 6025 : 6025 : 6025 : 6025 : 6025 : 6025 :
Ви : 0.006: 0.006: 0.006: 0.005: 0.005: 0.005: 0.005: 0.005: 0.004: 0.005: 0.005: 0.005: 0.004: 0.005: 0.004: 0.005: 0.005:
Ки : 6008 : 6008 : 6008 : 6008 : 6008 : 6008 : 6008 : 6008 : 6008 : 6008 : 6008 : 6008 : 6008 : 6008 : 6008 : 6008 :
Ви : : : : : : : : : : : : : : : : :
Ки : : : : : : : : : : : : : : : : :
~~~~~~
~~~~~~~~
----____
x= 9600: 9800: 10000: 10200: 10400: 10600: 10800: 11000: 11200: 11400: 11600: 11800: 12000: 12200: 12400: 12600:
----------:------:------:------:------:------:------:------:------:------:------:------:------:------:------:------:
Qc : 0.062: 0.059: 0.056: 0.054: 0.051: 0.049: 0.047: 0.045: 0.043: 0.042: 0.040: 0.038: 0.037: 0.036: 0.035: 0.033:
Сс : 0.012: 0.012: 0.011: 0.011: 0.010: 0.010: 0.009: 0.009: 0.009: 0.008: 0.008: 0.008: 0.007: 0.007: 0.007: 0.007:
Фоп: 321 : 319 : 316 : 314 : 312 : 310 : 308 : 307 : 305 : 304 : 303 : 301 : 300 : 299 : 298 : 297 :
Uоп: 3.50 : 3.66 : 3.87 : 4.07 : 4.27 : 4.49 : 4.70 : 4.90 : 5.14 : 5.40 : 5.63 : 5.83 : 6.10 : 6.35 : 6.55 : 6.86 :
: : : : : : : : : : : : : : : : :
Ви : 0.057: 0.054: 0.052: 0.049: 0.047: 0.044: 0.042: 0.040: 0.039: 0.037: 0.035: 0.034: 0.032: 0.031: 0.030: 0.029:
Ки : 6025 : 6025 : 6025 : 6025 : 6025 : 6025 : 6025 : 6025 : 6025 : 6025 : 6025 : 6025 : 6025 : 6025 : 6025 : 6025 :
Ви : 0.005: 0.005: 0.005: 0.005: 0.005: 0.005: 0.004: 0.005: 0.004: 0.005: 0.005: 0.004: 0.004: 0.004: 0.004: 0.004:
Ки : 6008 : 6008 : 6008 : 6008 : 6008 : 6008 : 6008 : 6008 : 6008 : 6008 : 6008 : 6008 : 6008 : 6008 : 6008 : 6008 :
Ви : : : : : : : : : : : : : : : : :
Ки : : : : : : : : : : : : : : : : :
~~~~~~
~~~~~~~~
----____
x= 12800: 13000: 13200: 13400: 13600: 13800: 14000: 14200: 14400: 14600: 14800: 15000:
----------:------:------:------:------:------:------:------:------:------:------:------:
Qc : 0.032: 0.031: 0.030: 0.029: 0.028: 0.028: 0.027: 0.026: 0.026: 0.024: 0.023: 0.022:
Сс : 0.006: 0.006: 0.006: 0.006: 0.006: 0.006: 0.005: 0.005: 0.005: 0.005: 0.005: 0.004:
Фоп: 296 : 295 : 295 : 294 : 293 : 293 : 292 : 292 : 291 : 291 : 290 : 290 :
Uоп: 7.09 : 7.33 : 7.54 : 9.00 : 9.00 : 9.00 : 9.00 : 9.00 : 9.00 : 9.00 : 9.00 : 9.00 :
: : : : : : : : : : : : :
Ви : 0.028: 0.027: 0.026: 0.025: 0.024: 0.023: 0.023: 0.022: 0.021: 0.020: 0.019: 0.018:
Ки : 6025 : 6025 : 6025 : 6025 : 6025 : 6025 : 6025 : 6025 : 6025 : 6025 : 6025 : 6025 :
Ви : 0.004: 0.004: 0.004: 0.004: 0.004: 0.004: 0.004: 0.004: 0.004: 0.004: 0.003: 0.003:
Ки : 6008 : 6008 : 6008 : 6008 : 6008 : 6008 : 6008 : 6008 : 6008 : 6008 : 6008 : 6008 :
Ви : : : : : : : : 0.001: 0.001: 0.001: 0.001: 0.001:
Ки : : : : : : : : 6026 : 6026 : 6026 : 6026 : 6026 :
~~~~~~
____

```
 y=  5400 : Y-строка 49  Cmax=  0.079 долей ПДК (x=  7400.0; напр.ветра=  2)
----------:-------------------------------------------------------------------------------------------------------------------------------
 x=     0 :   200:   400:   600:   800:  1000:  1200:  1400:  1600:  1800:  2000:  2200:  2400:  2600:  2800:  3000:
----------:------:------:------:------:------:------:------:------:------:------:------:------:------:------:------:
Qc : 0.022: 0.023: 0.025: 0.026: 0.027: 0.028: 0.029: 0.030: 0.031: 0.031: 0.032: 0.033: 0.034: 0.035: 0.037: 0.038:
Cc : 0.004: 0.005: 0.005: 0.005: 0.005: 0.006: 0.006: 0.006: 0.006: 0.006: 0.006: 0.007: 0.007: 0.007: 0.007: 0.008:
Фоп:   70 :   70 :   69 :   69 :   68 :   67 :   67 :   66 :   65 :   65 :   64 :   63 :   62 :   61 :   60 :   59 :
Uоп: 9.00 : 9.00 : 9.00 : 9.00 : 9.00 : 9.00 : 9.00 : 9.00 : 9.00 : 9.00 : 9.00 : 9.00 : 9.00 : 9.00 : 9.00 : 9.00 :
   :     :     :     :     :     :     :     :     :     :     :     :     :     :     :     :     :
Ви : 0.018: 0.019: 0.020: 0.021: 0.022: 0.023: 0.023: 0.024: 0.025: 0.025: 0.026: 0.027: 0.028: 0.029: 0.030: 0.031:
Ки : 6025 : 6025 : 6025 : 6025 : 6025 : 6025 : 6025 : 6025 : 6025 : 6025 : 6025 : 6025 : 6025 : 6025 : 6025 : 6025 :
Ви : 0.002: 0.003: 0.003: 0.003: 0.003: 0.003: 0.003: 0.004: 0.004: 0.004: 0.004: 0.004: 0.004: 0.004: 0.004: 0.004:
Ки : 6008 : 6008 : 6008 : 6008 : 6008 : 6008 : 6008 : 6008 : 6008 : 6008 : 6008 : 6008 : 6008 : 6008 : 6008 : 6008 :
Ви : 0.002: 0.002: 0.002: 0.002: 0.002: 0.002: 0.002: 0.002: 0.002: 0.002: 0.002: 0.002: 0.002: 0.002: 0.002: 0.002:
Ки : 6026 : 6026 : 6026 : 6026 : 6026 : 6026 : 6026 : 6026 : 6026 : 6026 : 6026 : 6026 : 6026 : 6026 : 6026 : 6026 :
~~~~~~~~~~~~~~~~~~~~~~~~~~~~~~~~~~~~~~~~~~~~~~~~~~~~~~~~~~~~~~~~~~~~~~~~~~~~~~~~~~~~~~~~~~~~~~~~~~~~~~~~~~~~~~~~~~~~~~~~~~~~~~~~~~~~~
~~~~~~~~
----_____________________________________________________________________________________________________________________________
 x=  3200: 3400: 3600: 3800: 4000: 4200: 4400: 4600: 4800: 5000: 5200: 5400: 5600: 5800: 6000: 6200:
----------:------:------:------:------:------:------:------:------:------:------:------:------:------:------:------:
Qc : 0.039: 0.040: 0.042: 0.043: 0.045: 0.046: 0.048: 0.050: 0.052: 0.055: 0.057: 0.060: 0.062: 0.065: 0.068: 0.070:
Cc : 0.008: 0.008: 0.008: 0.009: 0.009: 0.009: 0.010: 0.010: 0.010: 0.011: 0.011: 0.012: 0.012: 0.013: 0.014: 0.014:
Фоп:   58 :   56 :   55 :   54 :   52 :   50 :   49 :   47 :   45 :   42 :   40 :   38 :   35 :   32 :   29 :   26 :
Uоп: 9.00 : 6.41 : 6.16 : 6.01 : 5.70 : 5.32 : 4.65 : 4.45 : 4.22 : 4.03 : 3.86 : 3.71 : 3.52 : 3.37 : 3.24 : 3.11 :
   :     :     :     :     :     :     :     :     :     :     :     :     :     :     :     :     :
Ви : 0.032: 0.034: 0.036: 0.037: 0.039: 0.041: 0.043: 0.045: 0.047: 0.050: 0.052: 0.054: 0.057: 0.059: 0.062: 0.064:
Ки : 6025 : 6025 : 6025 : 6025 : 6025 : 6025 : 6025 : 6025 : 6025 : 6025 : 6025 : 6025 : 6025 : 6025 : 6025 : 6025 :
Ви : 0.005: 0.005: 0.005: 0.005: 0.005: 0.005: 0.005: 0.005: 0.005: 0.005: 0.005: 0.006: 0.005: 0.005: 0.005: 0.006:
Ки : 6008 : 6008 : 6008 : 6008 : 6008 : 6008 : 6008 : 6008 : 6008 : 6008 : 6008 : 6008 : 6008 : 6008 : 6008 : 6008 :
Ви : 0.002: 0.001: 0.001: 0.001: 0.000:     :     :     :     :     :     :     :     :     :     :     :
Ки : 6026 : 6026 : 6026 : 6026 : 6026 :     :     :     :     :     :     :     :     :     :     :     :
~~~~~~~~~~~~~~~~~~~~~~~~~~~~~~~~~~~~~~~~~~~~~~~~~~~~~~~~~~~~~~~~~~~~~~~~~~~~~~~~~~~~~~~~~~~~~~~~~~~~~~~~~~~~~~~~~~~~~~~~~~~~~~~~~~~~~
~~~~~~~~
----_____________________________________________________________________________________________________________________________
 x=  6400: 6600: 6800: 7000: 7200: 7400: 7600: 7800: 8000: 8200: 8400: 8600: 8800: 9000: 9200: 9400:
----------:------:------:------:------:------:------:------:------:------:------:------:------:------:------:------:
Qc : 0.072: 0.074: 0.076: 0.078: 0.078: 0.079: 0.079: 0.078: 0.077: 0.075: 0.073: 0.071: 0.068: 0.066: 0.063: 0.061:
Cc : 0.014: 0.015: 0.015: 0.016: 0.016: 0.016: 0.016: 0.016: 0.016: 0.015: 0.015: 0.015: 0.014: 0.014: 0.013: 0.012:
Фоп:   22 :   18 :   15 :   11 :    7 :    2 :  358 :  354 :  350 :  346 :  342 :  339 :  335 :  332 :  329 :  326 :
Uоп: 3.01 : 2.91 : 2.85 : 2.78 : 2.74 : 2.73 : 2.73 : 2.76 : 2.80 : 2.85 : 2.95 : 3.03 : 3.13 : 3.25 : 3.41 : 3.56 :
   :     :     :     :     :     :     :     :     :     :     :     :     :     :     :     :     :
Ви : 0.067: 0.069: 0.070: 0.072: 0.073: 0.074: 0.074: 0.073: 0.072: 0.071: 0.069: 0.066: 0.064: 0.061: 0.059: 0.056:
Ки : 6025 : 6025 : 6025 : 6025 : 6025 : 6025 : 6025 : 6025 : 6025 : 6025 : 6025 : 6025 : 6025 : 6025 : 6025 : 6025 :
Ви : 0.005: 0.005: 0.005: 0.005: 0.005: 0.004: 0.004: 0.004: 0.004: 0.004: 0.004: 0.005: 0.004: 0.004: 0.004: 0.004:
Ки : 6008 : 6008 : 6008 : 6008 : 6008 : 6008 : 6008 : 6008 : 6008 : 6008 : 6008 : 6008 : 6008 : 6008 : 6008 : 6008 :
Ви :     :     :     :     :     :     :     :     :     :     :     :     :     :     :     :     :
Ки :     :     :     :     :     :     :     :     :     :     :     :     :     :     :     :     :
~~~~~~~~~~~~~~~~~~~~~~~~~~~~~~~~~~~~~~~~~~~~~~~~~~~~~~~~~~~~~~~~~~~~~~~~~~~~~~~~~~~~~~~~~~~~~~~~~~~~~~~~~~~~~~~~~~~~~~~~~~~~~~~~~~~~~
~~~~~~~~
----_____________________________________________________________________________________________________________________________
 x=  9600:  9800: 10000: 10200: 10400: 10600: 10800: 11000: 11200: 11400: 11600: 11800: 12000: 12200: 12400: 12600:
----------:------:------:------:------:------:------:------:------:------:------:------:------:------:------:------:
Qc : 0.058: 0.056: 0.053: 0.051: 0.049: 0.047: 0.045: 0.043: 0.042: 0.040: 0.039: 0.037: 0.036: 0.035: 0.034: 0.033:
Cc : 0.012: 0.011: 0.011: 0.010: 0.010: 0.009: 0.009: 0.009: 0.008: 0.008: 0.008: 0.007: 0.007: 0.007: 0.007: 0.007:
Фоп:  323 :  321 :  318 :  316 :  314 :  312 :  310 :  309 :  307 :  306 :  304 :  303 :  302 :  301 :  300 :  299 :
Uоп: 3.71 : 3.88 : 4.07 : 4.30 : 4.45 : 4.65 : 4.85 : 5.06 : 5.32 : 5.57 : 5.73 : 5.99 : 6.25 : 6.51 : 6.69 : 6.93 :
   :     :     :     :     :     :     :     :     :     :     :     :     :     :     :     :     :
Ви : 0.054: 0.051: 0.049: 0.047: 0.045: 0.043: 0.041: 0.039: 0.037: 0.036: 0.034: 0.033: 0.032: 0.030: 0.029: 0.028:
Ки : 6025 : 6025 : 6025 : 6025 : 6025 : 6025 : 6025 : 6025 : 6025 : 6025 : 6025 : 6025 : 6025 : 6025 : 6025 : 6025 :
Ви : 0.004: 0.005: 0.004: 0.004: 0.004: 0.004: 0.004: 0.005: 0.004: 0.005: 0.004: 0.004: 0.004: 0.004: 0.004: 0.004:
Ки : 6008 : 6008 : 6008 : 6008 : 6008 : 6008 : 6008 : 6008 : 6008 : 6008 : 6008 : 6008 : 6008 : 6008 : 6008 : 6008 :
Ви :     :     :     :     :     :     :     :     :     :     :     :     :     :     :     :     :
Ки :     :     :     :     :     :     :     :     :     :     :     :     :     :     :     :     :
~~~~~~~~~~~~~~~~~~~~~~~~~~~~~~~~~~~~~~~~~~~~~~~~~~~~~~~~~~~~~~~~~~~~~~~~~~~~~~~~~~~~~~~~~~~~~~~~~~~~~~~~~~~~~~~~~~~~~~~~~~~~~~~~~~~~~
~~~~~~~~
----_____________________________________________________________________
 x=  12800: 13000: 13200: 13400: 13600: 13800: 14000: 14200: 14400: 14600: 14800: 15000:
----------:------:------:------:------:------:------:------:------:------:------:------:
Qc : 0.032: 0.031: 0.030: 0.029: 0.028: 0.027: 0.026: 0.026: 0.025: 0.024: 0.023: 0.022:
Cc : 0.006: 0.006: 0.006: 0.006: 0.006: 0.005: 0.005: 0.005: 0.005: 0.005: 0.005: 0.004:
Фоп:  298 :  297 :  296 :  296 :  295 :  294 :  294 :  293 :  292 :  292 :  292 :  291 :
Uоп: 7.16 : 7.40 : 7.73 : 9.00 : 9.00 : 9.00 : 9.00 : 9.00 : 9.00 : 9.00 : 9.00 : 9.00 :
   :     :     :     :     :     :     :     :     :     :     :     :     :
Ви : 0.027: 0.026: 0.026: 0.024: 0.024: 0.023: 0.022: 0.022: 0.021: 0.020: 0.018: 0.018:
Ки : 6025 : 6025 : 6025 : 6025 : 6025 : 6025 : 6025 : 6025 : 6025 : 6025 : 6025 : 6025 :
Ви : 0.004: 0.004: 0.004: 0.004: 0.004: 0.004: 0.004: 0.004: 0.003: 0.003: 0.003: 0.003:
Ки : 6008 : 6008 : 6008 : 6008 : 6008 : 6008 : 6008 : 6008 : 6008 : 6008 : 6008 : 6008 :
Ви :     :     :     :     :     :     :     :     : 0.001: 0.001: 0.001:
Ки :     :     :     :     :     :     :     :     : 6026 : 6026 : 6026 :
~~~~~~~~~~~~~~~~~~~~~~~~~~~~~~~~~~~~~~~~~~~~~~~~~~~~~~~~~~~~~~~~~~~~~~~~~~~~~~~~~~~~~~~~~~~~~~~~~~~~~~~~~~~~~~~~~~~~~~~~~~~~~~~~~~~~~
_____________
 y=  5200 : Y-строка 50  Cmax=  0.072 долей ПДК (x=  7400.0; напр.ветра=  2)
----------:-------------------------------------------------------------------------------------------------------------------------------
```

x=   0 : 200: 400: 600: 800: 1000: 1200: 1400: 1600: 1800: 2000: 2200: 2400: 2600: 2800: 3000:
----------:------:------:------:------:------:------:------:------:------:------:------:------:------:------:------:
Qc : 0.022: 0.023: 0.024: 0.025: 0.027: 0.028: 0.028: 0.029: 0.030: 0.031: 0.032: 0.033: 0.034: 0.034: 0.036: 0.037:
Cc : 0.004: 0.005: 0.005: 0.005: 0.005: 0.006: 0.006: 0.006: 0.006: 0.006: 0.006: 0.007: 0.007: 0.007: 0.007: 0.007:
Фоп: 69 : 68 : 68 : 67 : 67 : 66 : 65 : 65 : 64 : 63 : 62 : 61 : 60 : 59 : 58 : 57 :
Uоп: 9.00 : 9.00 : 9.00 : 9.00 : 9.00 : 9.00 : 9.00 : 9.00 : 9.00 : 9.00 : 9.00 : 9.00 : 9.00 : 9.00 : 9.00 : 9.00 :
 : : : : : : : : : : : : : : : : :
Ви : 0.017: 0.018: 0.019: 0.021: 0.022: 0.022: 0.023: 0.023: 0.024: 0.025: 0.026: 0.027: 0.028: 0.029: 0.030: 0.031:
Ки : 6025 : 6025 : 6025 : 6025 : 6025 : 6025 : 6025 : 6025 : 6025 : 6025 : 6025 : 6025 : 6025 : 6025 : 6025 : 6025 :
Ви : 0.002: 0.003: 0.003: 0.003: 0.003: 0.003: 0.003: 0.004: 0.004: 0.004: 0.004: 0.004: 0.004: 0.004: 0.004: 0.004:
Ки : 6008 : 6008 : 6008 : 6008 : 6008 : 6008 : 6008 : 6008 : 6008 : 6008 : 6008 : 6008 : 6008 : 6008 : 6008 : 6008 :
Ви : 0.002: 0.002: 0.002: 0.002: 0.002: 0.002: 0.002: 0.002: 0.002: 0.002: 0.002: 0.002: 0.002: 0.002: 0.001: 0.001:
Ки : 6026 : 6026 : 6026 : 6026 : 6026 : 6026 : 6026 : 6026 : 6026 : 6026 : 6026 : 6026 : 6026 : 6026 : 6026 : 6026 :
~~~~~~
----
x= 3200: 3400: 3600: 3800: 4000: 4200: 4400: 4600: 4800: 5000: 5200: 5400: 5600: 5800: 6000: 6200:
----------:------:------:------:------:------:------:------:------:------:------:------:------:------:------:------:
Qc : 0.038: 0.039: 0.040: 0.042: 0.043: 0.044: 0.046: 0.048: 0.050: 0.052: 0.054: 0.056: 0.058: 0.061: 0.063: 0.065:
Cc : 0.008: 0.008: 0.008: 0.008: 0.009: 0.009: 0.009: 0.010: 0.010: 0.010: 0.011: 0.011: 0.012: 0.012: 0.013: 0.013:
Фоп: 56 : 55 : 53 : 52 : 50 : 48 : 47 : 45 : 43 : 40 : 38 : 36 : 33 : 30 : 27 : 24 :
Uоп: 9.00 : 6.55 : 6.35 : 6.09 : 5.85 : 5.52 : 5.45 : 4.65 : 4.45 : 4.28 : 4.07 : 3.91 : 3.76 : 3.61 : 3.50 : 3.36 :
 : : : : : : : : : : : : : : : : :
Ви : 0.032: 0.033: 0.035: 0.036: 0.038: 0.039: 0.040: 0.043: 0.045: 0.047: 0.049: 0.051: 0.053: 0.056: 0.058: 0.060:
Ки : 6025 : 6025 : 6025 : 6025 : 6025 : 6025 : 6025 : 6025 : 6025 : 6025 : 6025 : 6025 : 6025 : 6025 : 6025 : 6025 :
Ви : 0.005: 0.005: 0.005: 0.005: 0.005: 0.005: 0.005: 0.005: 0.005: 0.005: 0.005: 0.005: 0.005: 0.005: 0.005: 0.005:
Ки : 6008 : 6008 : 6008 : 6008 : 6008 : 6008 : 6008 : 6008 : 6008 : 6008 : 6008 : 6008 : 6008 : 6008 : 6008 : 6008 :
Ви : 0.001: 0.001: 0.001: 0.001: : : : : : : : : : : : :
Ки : 6026 : 6026 : 6026 : 6026 : : : : : : : : : : : : :
~~~~~~
----
x= 6400: 6600: 6800: 7000: 7200: 7400: 7600: 7800: 8000: 8200: 8400: 8600: 8800: 9000: 9200: 9400:
----------:------:------:------:------:------:------:------:------:------:------:------:------:------:------:------:
Qc : 0.066: 0.068: 0.069: 0.071: 0.071: 0.072: 0.071: 0.071: 0.070: 0.069: 0.067: 0.065: 0.063: 0.061: 0.059: 0.057:
Cc : 0.013: 0.014: 0.014: 0.014: 0.014: 0.014: 0.014: 0.014: 0.014: 0.014: 0.013: 0.013: 0.013: 0.012: 0.012: 0.011:
Фоп: 21 : 17 : 14 : 10 :   6 :   2 : 358 : 355 : 351 : 347 : 344 : 340 : 337 : 334 : 331 : 328 :
Uоп: 3.28 : 3.18 : 3.13 : 3.07 : 3.02 : 3.02 : 3.00 : 3.02 : 3.05 : 3.14 : 3.19 : 3.28 : 3.39 : 3.52 : 3.63 : 3.77 :
 : : : : : : : : : : : : : : : : :
Ви : 0.061: 0.063: 0.064: 0.066: 0.067: 0.067: 0.067: 0.066: 0.065: 0.064: 0.062: 0.061: 0.059: 0.057: 0.055: 0.053:
Ки : 6025 : 6025 : 6025 : 6025 : 6025 : 6025 : 6025 : 6025 : 6025 : 6025 : 6025 : 6025 : 6025 : 6025 : 6025 : 6025 :
Ви : 0.005: 0.005: 0.005: 0.005: 0.004: 0.004: 0.004: 0.005: 0.004: 0.004: 0.005: 0.004: 0.004: 0.004: 0.004: 0.004:
Ки : 6008 : 6008 : 6008 : 6008 : 6008 : 6008 : 6008 : 6008 : 6008 : 6008 : 6008 : 6008 : 6008 : 6008 : 6008 : 6008 :
Ви : : : : : : : : : : : : : : : :
Ки : : : : : : : : : : : : : : : :
~~~~~~
----
x= 9600: 9800: 10000: 10200: 10400: 10600: 10800: 11000: 11200: 11400: 11600: 11800: 12000: 12200: 12400: 12600:
----------:------:------:------:------:------:------:------:------:------:------:------:------:------:------:------:
Qc : 0.055: 0.053: 0.051: 0.049: 0.047: 0.045: 0.043: 0.042: 0.041: 0.039: 0.038: 0.037: 0.035: 0.034: 0.033: 0.032:
Cc : 0.011: 0.011: 0.010: 0.010: 0.009: 0.009: 0.009: 0.008: 0.008: 0.008: 0.008: 0.007: 0.007: 0.007: 0.007: 0.006:
Фоп: 325 : 323 : 320 : 318 : 316 : 314 : 312 : 311 : 309 : 308 : 306 : 305 : 304 : 303 : 302 : 301 :
Uоп: 3.94 : 4.09 : 4.30 : 4.45 : 4.65 : 4.87 : 5.06 : 5.32 : 5.49 : 5.67 : 5.89 : 6.15 : 6.35 : 6.64 : 6.86 : 7.09 :
 : : : : : : : : : : : : : : : : :
Ви : 0.051: 0.048: 0.047: 0.045: 0.043: 0.041: 0.039: 0.037: 0.036: 0.034: 0.034: 0.032: 0.031: 0.030: 0.029: 0.028:
Ки : 6025 : 6025 : 6025 : 6025 : 6025 : 6025 : 6025 : 6025 : 6025 : 6025 : 6025 : 6025 : 6025 : 6025 : 6025 : 6025 :
Ви : 0.004: 0.004: 0.004: 0.004: 0.004: 0.004: 0.004: 0.004: 0.004: 0.004: 0.004: 0.004: 0.004: 0.004: 0.004: 0.004:
Ки : 6008 : 6008 : 6008 : 6008 : 6008 : 6008 : 6008 : 6008 : 6008 : 6008 : 6008 : 6008 : 6008 : 6008 : 6008 : 6008 :
Ви : : : : : : : : : : : : : : : :
Ки : : : : : : : : : : : : : : : :
~~~~~~
----
x= 12800: 13000: 13200: 13400: 13600: 13800: 14000: 14200: 14400: 14600: 14800: 15000:
----------:------:------:------:------:------:------:------:------:------:------:------:
Qc : 0.031: 0.030: 0.029: 0.028: 0.027: 0.027: 0.026: 0.025: 0.024: 0.023: 0.022: 0.021:
Cc : 0.006: 0.006: 0.006: 0.006: 0.005: 0.005: 0.005: 0.005: 0.005: 0.005: 0.004: 0.004:
Фоп: 300 : 299 : 298 : 297 : 296 : 296 : 295 : 294 : 294 : 293 : 293 : 292 :
Uоп: 7.33 : 7.54 : 9.00 : 9.00 : 9.00 : 9.00 : 9.00 : 9.00 : 9.00 : 9.00 : 9.00 : 9.00 :
 : : : : : : : : : : : : :
Ви : 0.027: 0.026: 0.025: 0.024: 0.024: 0.023: 0.022: 0.022: 0.020: 0.019: 0.018: 0.017:
Ки : 6025 : 6025 : 6025 : 6025 : 6025 : 6025 : 6025 : 6025 : 6025 : 6025 : 6025 : 6025 :
Ви : 0.004: 0.004: 0.004: 0.004: 0.004: 0.004: 0.004: 0.003: 0.003: 0.003: 0.003: 0.003:
Ки : 6008 : 6008 : 6008 : 6008 : 6008 : 6008 : 6008 : 6008 : 6008 : 6008 : 6008 : 6008 :
Ви : : : : : : : : : : 0.000: 0.001: 0.001:
Ки : : : : : : : : : : 6026 : 6026 : 6026 :
~~~~~~

y= 5000 : Y-строка 51 Cmax= 0.066 долей ПДК (x= 7400.0; напр.ветра= 2)
----------:
x=   0 : 200: 400: 600: 800: 1000: 1200: 1400: 1600: 1800: 2000: 2200: 2400: 2600: 2800: 3000:
----------:------:------:------:------:------:------:------:------:------:------:------:------:------:------:------:
~~~~~~

```
Qc : 0.021: 0.022: 0.023: 0.025: 0.026: 0.027: 0.028: 0.029: 0.029: 0.030: 0.031: 0.032: 0.033: 0.034: 0.035: 0.036:
Cc : 0.004: 0.004: 0.005: 0.005: 0.005: 0.005: 0.006: 0.006: 0.006: 0.006: 0.006: 0.006: 0.007: 0.007: 0.007: 0.007:
Фоп:  67 :  67 :  66 :  66 :  65 :  64 :  64 :  63 :  62 :  61 :  61 :  60 :  59 :  58 :  57 :  55 :
Uоп: 9.00 : 9.00 : 9.00 : 9.00 : 9.00 : 9.00 : 9.00 : 9.00 : 9.00 : 9.00 : 9.00 : 9.00 : 9.00 : 9.00 : 9.00 : 7.21 :
   :    :    :    :    :    :    :    :    :    :    :    :    :    :    :    :
Ви : 0.017: 0.018: 0.019: 0.020: 0.021: 0.022: 0.023: 0.023: 0.024: 0.025: 0.025: 0.026: 0.027: 0.028: 0.029: 0.030:
Ки : 6025 : 6025 : 6025 : 6025 : 6025 : 6025 : 6025 : 6025 : 6025 : 6025 : 6025 : 6025 : 6025 : 6025 : 6025 : 6025 :
Ви : 0.002: 0.002: 0.003: 0.003: 0.003: 0.003: 0.003: 0.003: 0.004: 0.004: 0.004: 0.004: 0.004: 0.004: 0.004: 0.004:
Ки : 6008 : 6008 : 6008 : 6008 : 6008 : 6008 : 6008 : 6008 : 6008 : 6008 : 6008 : 6008 : 6008 : 6008 : 6008 : 6008 :
Ви : 0.002: 0.002: 0.002: 0.002: 0.002: 0.002: 0.002: 0.002: 0.002: 0.002: 0.002: 0.002: 0.002: 0.002: 0.002: 0.001:
Ки : 6026 : 6026 : 6026 : 6026 : 6026 : 6026 : 6026 : 6026 : 6026 : 6026 : 6026 : 6026 : 6026 : 6026 : 6026 : 6026 :
~~~~~~~~~~~~~~~~~~~~~~~~~~~~~~~~~~~~~~~~~~~~~~~~~~~~~~~~~~~~~~~~~~~~~~~~~~~~~~~~~~~~~~~~~~~~~~~~~~~~~~~~~~~~~~~~~~~~
~~~~~~~~
----------------------------------------------------------------------------------------------------------------------------
 x=  3200: 3400: 3600: 3800: 4000: 4200: 4400: 4600: 4800: 5000: 5200: 5400: 5600: 5800: 6000: 6200:
----------:------:------:------:------:------:------:------:------:------:------:------:------:------:------:------:
Qc : 0.037: 0.038: 0.039: 0.040: 0.042: 0.043: 0.044: 0.046: 0.048: 0.049: 0.051: 0.053: 0.055: 0.057: 0.058: 0.060:
Cc : 0.007: 0.008: 0.008: 0.008: 0.008: 0.009: 0.009: 0.009: 0.010: 0.010: 0.010: 0.011: 0.011: 0.011: 0.012: 0.012:
Фоп:  54 :  53 :  51 :  50 :  48 :  47 :  45 :  43 :  41 :  39 :  36 :  34 :  31 :  29 :  26 :  23 :
Uоп: 6.94 : 6.72 : 6.47 : 6.30 : 6.05 : 5.84 : 5.47 : 5.32 : 4.65 : 4.45 : 4.30 : 4.13 : 4.01 : 3.87 : 3.72 : 3.62 :
   :    :    :    :    :    :    :    :    :    :    :    :    :    :    :    :
Ви : 0.031: 0.032: 0.034: 0.035: 0.036: 0.037: 0.039: 0.041: 0.043: 0.044: 0.047: 0.048: 0.050: 0.051: 0.053: 0.055:
Ки : 6025 : 6025 : 6025 : 6025 : 6025 : 6025 : 6025 : 6025 : 6025 : 6025 : 6025 : 6025 : 6025 : 6025 : 6025 : 6025 :
Ви : 0.004: 0.005: 0.004: 0.005: 0.005: 0.005: 0.005: 0.005: 0.005: 0.005: 0.004: 0.005: 0.005: 0.005: 0.005: 0.005:
Ки : 6008 : 6008 : 6008 : 6008 : 6008 : 6008 : 6008 : 6008 : 6008 : 6008 : 6008 : 6008 : 6008 : 6008 : 6008 : 6008 :
Ви : 0.001: 0.001: 0.000: 0.000:     :    :    :    :    :    :    :    :    :    :    :
Ки : 6026 : 6026 : 6026 : 6026 :     :    :    :    :    :    :    :    :    :    :    :
~~~~~~~~~~~~~~~~~~~~~~~~~~~~~~~~~~~~~~~~~~~~~~~~~~~~~~~~~~~~~~~~~~~~~~~~~~~~~~~~~~~~~~~~~~~~~~~~~~~~~~~~~~~~~~~~~~~~
~~~~~~~~
----------------------------------------------------------------------------------------------------------------------------
 x=  6400: 6600: 6800: 7000: 7200: 7400: 7600: 7800: 8000: 8200: 8400: 8600: 8800: 9000: 9200: 9400:
----------:------:------:------:------:------:------:------:------:------:------:------:------:------:------:------:
Qc : 0.062: 0.063: 0.064: 0.065: 0.065: 0.066: 0.065: 0.065: 0.064: 0.063: 0.062: 0.061: 0.059: 0.057: 0.055: 0.054:
Cc : 0.012: 0.013: 0.013: 0.013: 0.013: 0.013: 0.013: 0.013: 0.013: 0.013: 0.012: 0.012: 0.012: 0.011: 0.011: 0.011:
Фоп:  19 :  16 :  13 :   9 :   6 :   2 : 359 : 355 : 351 : 348 : 344 : 341 : 338 : 335 : 332 : 329 :
Uоп: 3.52 : 3.47 : 3.37 : 3.33 : 3.30 : 3.29 : 3.28 : 3.29 : 3.33 : 3.40 : 3.47 : 3.56 : 3.65 : 3.76 : 3.89 : 4.03 :
   :    :    :    :    :    :    :    :    :    :    :    :    :    :    :    :
Ви : 0.057: 0.058: 0.059: 0.060: 0.061: 0.061: 0.061: 0.061: 0.061: 0.060: 0.059: 0.058: 0.057: 0.055: 0.053: 0.052: 0.050:
Ки : 6025 : 6025 : 6025 : 6025 : 6025 : 6025 : 6025 : 6025 : 6025 : 6025 : 6025 : 6025 : 6025 : 6025 : 6025 : 6025 :
Ви : 0.004: 0.004: 0.005: 0.004: 0.005: 0.004: 0.005: 0.004: 0.004: 0.004: 0.004: 0.004: 0.004: 0.004: 0.004: 0.004:
Ки : 6008 : 6008 : 6008 : 6008 : 6008 : 6008 : 6008 : 6008 : 6008 : 6008 : 6008 : 6008 : 6008 : 6008 : 6008 : 6008 :
Ви :     :    :    :    :    :    :    :    :    :    :    :    :    :    :    :
Ки :     :    :    :    :    :    :    :    :    :    :    :    :    :    :    :
~~~~~~~~~~~~~~~~~~~~~~~~~~~~~~~~~~~~~~~~~~~~~~~~~~~~~~~~~~~~~~~~~~~~~~~~~~~~~~~~~~~~~~~~~~~~~~~~~~~~~~~~~~~~~~~~~~~~
~~~~~~~~
----------------------------------------------------------------------------------------------------------------------------
 x=  9600:  9800: 10000: 10200: 10400: 10600: 10800: 11000: 11200: 11400: 11600: 11800: 12000: 12200: 12400: 12600:
----------:------:------:------:------:------:------:------:------:------:------:------:------:------:------:------:
Qc : 0.052: 0.050: 0.048: 0.047: 0.045: 0.043: 0.042: 0.040: 0.039: 0.038: 0.037: 0.036: 0.034: 0.033: 0.032: 0.031:
Cc : 0.010: 0.010: 0.010: 0.009: 0.009: 0.009: 0.008: 0.008: 0.008: 0.008: 0.007: 0.007: 0.007: 0.007: 0.006: 0.006:
Фоп: 327 : 324 : 322 : 320 : 318 : 316 : 314 : 313 : 311 : 310 : 308 : 307 : 306 : 304 : 303 : 302 :
Uоп: 4.17 : 4.31 : 4.49 : 4.65 : 4.87 : 5.06 : 5.22 : 5.47 : 5.67 : 5.83 : 6.10 : 6.35 : 6.53 : 6.73 : 7.02 : 7.25 :
   :    :    :    :    :    :    :    :    :    :    :    :    :    :    :    :
Ви : 0.048: 0.046: 0.044: 0.042: 0.041: 0.039: 0.038: 0.036: 0.035: 0.033: 0.032: 0.031: 0.030: 0.029: 0.028: 0.027:
Ки : 6025 : 6025 : 6025 : 6025 : 6025 : 6025 : 6025 : 6025 : 6025 : 6025 : 6025 : 6025 : 6025 : 6025 : 6025 : 6025 :
Ви : 0.004: 0.004: 0.004: 0.004: 0.004: 0.004: 0.004: 0.004: 0.004: 0.004: 0.004: 0.004: 0.004: 0.004: 0.004: 0.004:
Ки : 6008 : 6008 : 6008 : 6008 : 6008 : 6008 : 6008 : 6008 : 6008 : 6008 : 6008 : 6008 : 6008 : 6008 : 6008 : 6008 :
Ви :     :    :    :    :    :    :    :    :    :    :    :    :    :    :    :
Ки :     :    :    :    :    :    :    :    :    :    :    :    :    :    :    :
~~~~~~~~~~~~~~~~~~~~~~~~~~~~~~~~~~~~~~~~~~~~~~~~~~~~~~~~~~~~~~~~~~~~~~~~~~~~~~~~~~~~~~~~~~~~~~~~~~~~~~~~~~~~~~~~~~~~
~~~~~~~~
----------------------------------------------------------------------------------------------------
 x=  12800: 13000: 13200: 13400: 13600: 13800: 14000: 14200: 14400: 14600: 14800: 15000:
----------:------:------:------:------:------:------:------:------:------:------:------:
Qc : 0.030: 0.029: 0.028: 0.028: 0.027: 0.026: 0.026: 0.025: 0.024: 0.023: 0.022: 0.021:
Cc : 0.006: 0.006: 0.006: 0.006: 0.005: 0.005: 0.005: 0.005: 0.005: 0.005: 0.004: 0.004:
Фоп: 301 : 300 : 299 : 299 : 298 : 297 : 296 : 296 : 295 : 295 : 294 : 294 :
Uоп: 7.40 : 7.73 : 9.00 : 9.00 : 9.00 : 9.00 : 9.00 : 9.00 : 9.00 : 9.00 : 9.00 : 9.00 :
   :    :    :    :    :    :    :    :    :    :    :    :    :
Ви : 0.026: 0.026: 0.025: 0.024: 0.023: 0.023: 0.022: 0.021: 0.020: 0.019: 0.018: 0.017:
Ки : 6025 : 6025 : 6025 : 6025 : 6025 : 6025 : 6025 : 6025 : 6025 : 6025 : 6025 : 6025 :
Ви : 0.004: 0.004: 0.004: 0.004: 0.004: 0.004: 0.003: 0.003: 0.003: 0.003: 0.003: 0.003:
Ки : 6008 : 6008 : 6008 : 6008 : 6008 : 6008 : 6008 : 6008 : 6008 : 6008 : 6008 : 6008 :
Ви :     :    :    :    :    :    :    :    : 0.001: 0.001: 0.001:
Ки :     :    :    :    :    :    :    :    : 6026 : 6026 : 6026 :
~~~~~~~~~~~~~~~~~~~~~~~~~~~~~~~~~~~~~~~~~~~~~~~~~~~~~~~~~~~~~~~~~~~~~~~~~~~~~~~~~~~~~~~~~~~~~~~~~~~~~~~~~~~~~~~~~~~~
__________
 y=  4800 : Y-строка 52  Cmax=  0.061 долей ПДК (x=  7400.0; напр.ветра=  2)
----------:-----------------------------------------------------------------------------------------------------------
 x=    0 :   200:   400:   600:   800:  1000:  1200:  1400:  1600:  1800:  2000:  2200:  2400:  2600:  2800:  3000:
----------:------:------:------:------:------:------:------:------:------:------:------:------:------:------:------:
Qc : 0.021: 0.022: 0.023: 0.024: 0.025: 0.027: 0.027: 0.028: 0.029: 0.030: 0.030: 0.031: 0.032: 0.033: 0.034: 0.035:
Cc : 0.004: 0.004: 0.005: 0.005: 0.005: 0.005: 0.005: 0.006: 0.006: 0.006: 0.006: 0.006: 0.006: 0.007: 0.007: 0.007:
```

Фоп: 66 : 66 : 65 : 64 : 64 : 63 : 62 : 62 : 61 : 60 : 59 : 58 : 57 : 56 : 55 : 54 :
Uоп: 9.00 : 9.00 : 9.00 : 9.00 : 9.00 : 9.00 : 9.00 : 9.00 : 9.00 : 9.00 : 9.00 : 9.00 : 9.00 : 9.00 : 9.00 : 9.00 :
 : : : : : : : : : : : : : : : : :
Ви : 0.017: 0.017: 0.019: 0.020: 0.021: 0.022: 0.022: 0.023: 0.024: 0.024: 0.025: 0.026: 0.027: 0.027: 0.028: 0.029:
Ки : 6025 : 6025 : 6025 : 6025 : 6025 : 6025 : 6025 : 6025 : 6025 : 6025 : 6025 : 6025 : 6025 : 6025 : 6025 : 6025 :
Ви : 0.002: 0.002: 0.003: 0.003: 0.003: 0.003: 0.003: 0.003: 0.004: 0.004: 0.004: 0.004: 0.004: 0.004: 0.004: 0.004:
Ки : 6008 : 6008 : 6008 : 6008 : 6008 : 6008 : 6008 : 6008 : 6008 : 6008 : 6008 : 6008 : 6008 : 6008 : 6008 : 6008 :
Ви : 0.002: 0.002: 0.002: 0.002: 0.002: 0.002: 0.002: 0.002: 0.002: 0.002: 0.002: 0.001: 0.001: 0.001: 0.001: 0.001:
Ки : 6026 : 6026 : 6026 : 6026 : 6026 : 6026 : 6026 : 6026 : 6026 : 6026 : 6026 : 6026 : 6026 : 6026 : 6026 : 6026 :
~~~~~~
~~~~~~~~
----____
 x= 3200: 3400: 3600: 3800: 4000: 4200: 4400: 4600: 4800: 5000: 5200: 5400: 5600: 5800: 6000: 6200:
----------:------:------:------:------:------:------:------:------:------:------:------:------:------:------:------:
Qc : 0.036: 0.037: 0.038: 0.039: 0.040: 0.041: 0.043: 0.044: 0.045: 0.047: 0.049: 0.050: 0.052: 0.053: 0.055: 0.056:
Cc : 0.007: 0.007: 0.008: 0.008: 0.008: 0.008: 0.009: 0.009: 0.009: 0.009: 0.010: 0.010: 0.010: 0.011: 0.011: 0.011:
Фоп: 52 : 51 : 50 : 48 : 46 : 45 : 43 : 41 : 39 : 37 : 35 : 32 : 30 : 27 : 24 : 21 :
Uоп: 7.13 : 6.85 : 6.69 : 6.41 : 6.21 : 5.99 : 5.83 : 5.32 : 5.06 : 4.70 : 4.55 : 4.39 : 4.23 : 4.11 : 3.97 : 3.87 :
 : : : : : : : : : : : : : : : : :
Ви : 0.031: 0.032: 0.032: 0.034: 0.035: 0.036: 0.038: 0.039: 0.041: 0.042: 0.044: 0.046: 0.047: 0.049: 0.050: 0.052:
Ки : 6025 : 6025 : 6025 : 6025 : 6025 : 6025 : 6025 : 6025 : 6025 : 6025 : 6025 : 6025 : 6025 : 6025 : 6025 : 6025 :
Ви : 0.004: 0.004: 0.005: 0.005: 0.004: 0.005: 0.005: 0.005: 0.004: 0.004: 0.005: 0.004: 0.005: 0.004: 0.004: 0.004:
Ки : 6008 : 6008 : 6008 : 6008 : 6008 : 6008 : 6008 : 6008 : 6008 : 6008 : 6008 : 6008 : 6008 : 6008 : 6008 : 6008 :
Ви : 0.001: 0.001: 0.001: : : : : : : : : : : : : :
Ки : 6026 : 6026 : 6026 : : : : : : : : : : : : : :
~~~~~~
~~~~~~~~
----____
 x= 6400: 6600: 6800: 7000: 7200: 7400: 7600: 7800: 8000: 8200: 8400: 8600: 8800: 9000: 9200: 9400:
----------:------:------:------:------:------:------:------:------:------:------:------:------:------:------:------:
Qc : 0.057: 0.058: 0.059: 0.060: 0.060: 0.061: 0.060: 0.060: 0.060: 0.059: 0.058: 0.056: 0.055: 0.054: 0.052: 0.051:
Cc : 0.011: 0.012: 0.012: 0.012: 0.012: 0.012: 0.012: 0.012: 0.012: 0.012: 0.012: 0.011: 0.011: 0.011: 0.010: 0.010:
Фоп: 18 : 15 : 12 :   9 :   5 :   2 : 359 : 355 : 352 : 349 : 345 : 342 : 339 : 336 : 334 : 331 :
Uоп: 3.80 : 3.71 : 3.64 : 3.61 : 3.56 : 3.56 : 3.56 : 3.56 : 3.61 : 3.65 : 3.71 : 3.81 : 3.88 : 4.01 : 4.11 : 4.23 :
 : : : : : : : : : : : : : : : : :
Ви : 0.053: 0.054: 0.055: 0.055: 0.056: 0.056: 0.056: 0.056: 0.055: 0.054: 0.054: 0.053: 0.051: 0.050: 0.048: 0.047:
Ки : 6025 : 6025 : 6025 : 6025 : 6025 : 6025 : 6025 : 6025 : 6025 : 6025 : 6025 : 6025 : 6025 : 6025 : 6025 : 6025 :
Ви : 0.004: 0.004: 0.004: 0.004: 0.004: 0.004: 0.004: 0.004: 0.004: 0.004: 0.004: 0.004: 0.004: 0.004: 0.004: 0.004:
Ки : 6008 : 6008 : 6008 : 6008 : 6008 : 6008 : 6008 : 6008 : 6008 : 6008 : 6008 : 6008 : 6008 : 6008 : 6008 : 6008 :
Ви : : : : : : : : : : : : : : : :
Ки : : : : : : : : : : : : : : : :
~~~~~~
~~~~~~~~
----____
 x= 9600: 9800: 10000: 10200: 10400: 10600: 10800: 11000: 11200: 11400: 11600: 11800: 12000: 12200: 12400: 12600:
----------:------:------:------:------:------:------:------:------:------:------:------:------:------:------:------:
Qc : 0.049: 0.048: 0.046: 0.044: 0.043: 0.042: 0.041: 0.039: 0.038: 0.037: 0.036: 0.034: 0.034: 0.033: 0.032: 0.031:
Cc : 0.010: 0.010: 0.009: 0.009: 0.009: 0.008: 0.008: 0.008: 0.008: 0.007: 0.007: 0.007: 0.007: 0.007: 0.006: 0.006:
Фоп: 328 : 326 : 324 : 322 : 320 : 318 : 316 : 314 : 313 : 311 : 310 : 308 : 307 : 306 : 305 : 304 :
Uоп: 4.43 : 4.55 : 4.72 : 4.90 : 5.06 : 5.22 : 5.41 : 5.67 : 5.83 : 6.09 : 6.25 : 6.47 : 6.68 : 6.93 : 7.16 : 7.33 :
 : : : : : : : : : : : : : : : : :
Ви : 0.045: 0.044: 0.042: 0.040: 0.039: 0.038: 0.036: 0.035: 0.034: 0.033: 0.031: 0.031: 0.030: 0.028: 0.027: 0.027:
Ки : 6025 : 6025 : 6025 : 6025 : 6025 : 6025 : 6025 : 6025 : 6025 : 6025 : 6025 : 6025 : 6025 : 6025 : 6025 : 6025 :
Ви : 0.003: 0.004: 0.004: 0.004: 0.004: 0.004: 0.004: 0.004: 0.004: 0.004: 0.004: 0.004: 0.004: 0.004: 0.004: 0.004:
Ки : 6008 : 6008 : 6008 : 6008 : 6008 : 6008 : 6008 : 6008 : 6008 : 6008 : 6008 : 6008 : 6008 : 6008 : 6008 : 6008 :
Ви : : : : : : : : : : : : : : : :
Ки : : : : : : : : : : : : : : : :
~~~~~~
~~~~~~~~
----____
 x= 12800: 13000: 13200: 13400: 13600: 13800: 14000: 14200: 14400: 14600: 14800: 15000:
----------:------:------:------:------:------:------:------:------:------:------:------:
Qc : 0.030: 0.029: 0.028: 0.027: 0.027: 0.026: 0.025: 0.024: 0.023: 0.022: 0.021: 0.020:
Cc : 0.006: 0.006: 0.006: 0.005: 0.005: 0.005: 0.005: 0.005: 0.005: 0.004: 0.004: 0.004:
Фоп: 303 : 302 : 301 : 300 : 299 : 299 : 298 : 297 : 297 : 296 : 295 : 295 :
Uоп: 7.57 : 9.00 : 9.00 : 9.00 : 9.00 : 9.00 : 9.00 : 9.00 : 9.00 : 9.00 : 9.00 : 9.00 :
 : : : : : : : : : : : : :
Ви : 0.026: 0.025: 0.024: 0.024: 0.023: 0.022: 0.022: 0.021: 0.019: 0.018: 0.017: 0.016:
Ки : 6025 : 6025 : 6025 : 6025 : 6025 : 6025 : 6025 : 6025 : 6025 : 6025 : 6025 : 6025 :
Ви : 0.004: 0.004: 0.004: 0.004: 0.003: 0.004: 0.003: 0.003: 0.003: 0.003: 0.003: 0.003:
Ки : 6008 : 6008 : 6008 : 6008 : 6008 : 6008 : 6008 : 6008 : 6008 : 6008 : 6008 : 6008 :
Ви : : : : : : : : : : : : 0.001:
Ки : : : : : : : : : : : : 6026 :
~~~~~~

____
 y= 4600 : Y-строка 53 Cmax= 0.056 долей ПДК (x= 7400.0; напр.ветра= 2)
----------:____
 x=   0 : 200: 400: 600: 800: 1000: 1200: 1400: 1600: 1800: 2000: 2200: 2400: 2600: 2800: 3000:
----------:------:------:------:------:------:------:------:------:------:------:------:------:------:------:------:
Qc : 0.020: 0.021: 0.022: 0.023: 0.024: 0.026: 0.027: 0.027: 0.028: 0.029: 0.030: 0.030: 0.031: 0.032: 0.033: 0.034:
Cc : 0.004: 0.004: 0.004: 0.005: 0.005: 0.005: 0.005: 0.005: 0.006: 0.006: 0.006: 0.006: 0.006: 0.006: 0.007: 0.007:
Фоп: 65 : 64 : 64 : 63 : 62 : 62 : 61 : 60 : 59 : 58 : 58 : 57 : 56 : 54 : 53 : 52 :
Uоп: 9.00 : 9.00 : 9.00 : 9.00 : 9.00 : 9.00 : 9.00 : 9.00 : 9.00 : 9.00 : 9.00 : 9.00 : 9.00 : 9.00 : 7.76 : 7.50 :
~~~~~~

```
  :    :    :    :    :    :    :    :    :    :    :    :    :    :    :    :    :
Ви : 0.016: 0.017: 0.018: 0.019: 0.020: 0.021: 0.022: 0.023: 0.023: 0.024: 0.024: 0.025: 0.026: 0.027: 0.028: 0.029:
Ки : 6025 : 6025 : 6025 : 6025 : 6025 : 6025 : 6025 : 6025 : 6025 : 6025 : 6025 : 6025 : 6025 : 6025 : 6025 : 6025 :
Ви : 0.002: 0.002: 0.003: 0.003: 0.003: 0.003: 0.003: 0.003: 0.003: 0.003: 0.004: 0.004: 0.004: 0.004: 0.004: 0.004:
Ки : 6008 : 6008 : 6008 : 6008 : 6008 : 6008 : 6008 : 6008 : 6008 : 6008 : 6008 : 6008 : 6008 : 6008 : 6008 : 6008 :
Ви : 0.002: 0.001: 0.002: 0.002: 0.001: 0.002: 0.002: 0.001: 0.001: 0.001: 0.002: 0.001: 0.001: 0.001: 0.001: 0.001:
Ки : 6026 : 6026 : 6026 : 6026 : 6026 : 6026 : 6026 : 6026 : 6026 : 6026 : 6026 : 6026 : 6026 : 6026 : 6026 : 6026 :
~~~~~~~~~~~~~~~~~~~~~~~~~~~~~~~~~~~~~~~~~~~~~~~~~~~~~~~~~~~~~~~~~~~~~~~~~~~~~~~~~~~~~~~~~~~~~~~~~~~~~~~~~~~~~~~~~~~~~~~~~~
~~~~~~~~
----________________________________________________________________________________________________________________
 x=  3200: 3400: 3600: 3800: 4000: 4200: 4400: 4600: 4800: 5000: 5200: 5400: 5600: 5800: 6000: 6200:
----------:------:------:------:------:------:------:------:------:------:------:------:------:------:------:------:
Qc : 0.035: 0.035: 0.037: 0.038: 0.039: 0.040: 0.041: 0.042: 0.043: 0.045: 0.046: 0.048: 0.049: 0.050: 0.051: 0.052:
Cc : 0.007: 0.007: 0.007: 0.008: 0.008: 0.008: 0.008: 0.008: 0.009: 0.009: 0.009: 0.010: 0.010: 0.010: 0.010: 0.010:
Фоп:   51 :   49 :   48 :   46 :   45 :   43 :   41 :   39 :   37 :   35 :   33 :   31 :   28 :   26 :   23 :   20 :
Uоп: 7.40 : 7.08 : 6.84 : 6.63 : 6.41 : 6.16 : 5.99 : 5.83 : 5.07 : 5.06 : 5.17 : 4.59 : 4.49 : 4.37 : 4.23 : 4.13 :
  :    :    :    :    :    :    :    :    :    :    :    :    :    :    :    :    :
Ви : 0.029: 0.031: 0.032: 0.033: 0.034: 0.035: 0.036: 0.038: 0.039: 0.040: 0.041: 0.043: 0.045: 0.046: 0.047: 0.048:
Ки : 6025 : 6025 : 6025 : 6025 : 6025 : 6025 : 6025 : 6025 : 6025 : 6025 : 6025 : 6025 : 6025 : 6025 : 6025 : 6025 :
Ви : 0.004: 0.004: 0.004: 0.004: 0.005: 0.004: 0.004: 0.004: 0.004: 0.004: 0.004: 0.004: 0.004: 0.004: 0.004: 0.004:
Ки : 6008 : 6008 : 6008 : 6008 : 6008 : 6008 : 6008 : 6008 : 6008 : 6008 : 6008 : 6008 : 6008 : 6008 : 6008 : 6008 :
Ви : 0.001: 0.000:      :      :      :      :      :      :      :      :      :      :      :      :      :
Ки : 6026 : 6026 :      :      :      :      :      :      :      :      :      :      :      :      :      :
~~~~~~~~~~~~~~~~~~~~~~~~~~~~~~~~~~~~~~~~~~~~~~~~~~~~~~~~~~~~~~~~~~~~~~~~~~~~~~~~~~~~~~~~~~~~~~~~~~~~~~~~~~~~~~~~~~~~~~~~~~
~~~~~~~~
----________________________________________________________________________________________________________________
 x=  6400: 6600: 6800: 7000: 7200: 7400: 7600: 7800: 8000: 8200: 8400: 8600: 8800: 9000: 9200: 9400:
----------:------:------:------:------:------:------:------:------:------:------:------:------:------:------:------:
Qc : 0.053: 0.054: 0.055: 0.056: 0.056: 0.056: 0.056: 0.056: 0.055: 0.055: 0.054: 0.053: 0.052: 0.050: 0.049: 0.048:
Cc : 0.011: 0.011: 0.011: 0.011: 0.011: 0.011: 0.011: 0.011: 0.011: 0.011: 0.011: 0.011: 0.010: 0.010: 0.010: 0.010:
Фоп:   17 :   14 :   11 :    8 :    5 :    2 :  359 :  356 :  352 :  349 :  346 :  343 :  340 :  338 :  335 :  332 :
Uоп: 4.05 : 3.97 : 3.91 : 3.88 : 3.83 : 3.87 : 3.85 : 3.86 : 3.87 : 3.95 : 4.00 : 4.07 : 4.17 : 4.23 : 4.35 : 4.49 :
  :    :    :    :    :    :    :    :    :    :    :    :    :    :    :    :    :
Ви : 0.049: 0.050: 0.051: 0.052: 0.052: 0.052: 0.052: 0.051: 0.052: 0.051: 0.050: 0.049: 0.048: 0.046: 0.045: 0.044:
Ки : 6025 : 6025 : 6025 : 6025 : 6025 : 6025 : 6025 : 6025 : 6025 : 6025 : 6025 : 6025 : 6025 : 6025 : 6025 : 6025 :
Ви : 0.004: 0.004: 0.004: 0.004: 0.004: 0.004: 0.004: 0.004: 0.004: 0.004: 0.004: 0.004: 0.003: 0.004: 0.004: 0.003:
Ки : 6008 : 6008 : 6008 : 6008 : 6008 : 6008 : 6008 : 6008 : 6008 : 6008 : 6008 : 6008 : 6008 : 6008 : 6008 : 6008 :
Ви :      :      :      :      :      :      :      :      :      :      :      :      :      :      :      :      :
Ки :      :      :      :      :      :      :      :      :      :      :      :      :      :      :      :      :
~~~~~~~~~~~~~~~~~~~~~~~~~~~~~~~~~~~~~~~~~~~~~~~~~~~~~~~~~~~~~~~~~~~~~~~~~~~~~~~~~~~~~~~~~~~~~~~~~~~~~~~~~~~~~~~~~~~~~~~~~~
~~~~~~~~
----________________________________________________________________________________________________________________
 x=  9600: 9800: 10000: 10200: 10400: 10600: 10800: 11000: 11200: 11400: 11600: 11800: 12000: 12200: 12400: 12600:
----------:------:------:------:------:------:------:------:------:------:------:------:------:------:------:------:
Qc : 0.047: 0.045: 0.044: 0.043: 0.041: 0.040: 0.039: 0.038: 0.037: 0.036: 0.035: 0.034: 0.033: 0.032: 0.031: 0.030:
Cc : 0.009: 0.009: 0.009: 0.009: 0.008: 0.008: 0.008: 0.008: 0.007: 0.007: 0.007: 0.007: 0.007: 0.006: 0.006: 0.006:
Фоп:  330 :  328 :  325 :  323 :  321 :  319 :  318 :  316 :  314 :  313 :  311 :  310 :  309 :  308 :  306 :  305 :
Uоп: 4.65 : 4.77 : 4.96 : 5.16 : 5.32 : 5.46 : 5.67 : 5.83 : 5.99 : 6.25 : 6.41 : 6.66 : 6.83 : 7.09 : 7.25 : 7.54 :
  :    :    :    :    :    :    :    :    :    :    :    :    :    :    :    :    :
Ви : 0.043: 0.041: 0.040: 0.039: 0.038: 0.036: 0.035: 0.034: 0.033: 0.032: 0.031: 0.030: 0.029: 0.028: 0.027: 0.026:
Ки : 6025 : 6025 : 6025 : 6025 : 6025 : 6025 : 6025 : 6025 : 6025 : 6025 : 6025 : 6025 : 6025 : 6025 : 6025 : 6025 :
Ви : 0.004: 0.004: 0.003: 0.004: 0.004: 0.004: 0.004: 0.004: 0.004: 0.004: 0.004: 0.004: 0.004: 0.004: 0.004: 0.004:
Ки : 6008 : 6008 : 6008 : 6008 : 6008 : 6008 : 6008 : 6008 : 6008 : 6008 : 6008 : 6008 : 6008 : 6008 : 6008 : 6008 :
Ви :      :      :      :      :      :      :      :      :      :      :      :      :      :      :      :      :
Ки :      :      :      :      :      :      :      :      :      :      :      :      :      :      :      :      :
~~~~~~~~~~~~~~~~~~~~~~~~~~~~~~~~~~~~~~~~~~~~~~~~~~~~~~~~~~~~~~~~~~~~~~~~~~~~~~~~~~~~~~~~~~~~~~~~~~~~~~~~~~~~~~~~~~~~~~~~~~
~~~~~~~~
----______________________________________________________________________________________
 x=  12800: 13000: 13200: 13400: 13600: 13800: 14000: 14200: 14400: 14600: 14800: 15000:
----------:------:------:------:------:------:------:------:------:------:------:------:
Qc : 0.029: 0.028: 0.027: 0.027: 0.026: 0.026: 0.025: 0.023: 0.022: 0.021: 0.020: 0.020:
Cc : 0.006: 0.006: 0.005: 0.005: 0.005: 0.005: 0.005: 0.005: 0.004: 0.004: 0.004: 0.004:
Фоп:  304 :  303 :  302 :  302 :  301 :  300 :  299 :  299 :  298 :  297 :  297 :  296 :
Uоп: 9.00 : 9.00 : 9.00 : 9.00 : 9.00 : 9.00 : 9.00 : 9.00 : 9.00 : 9.00 : 9.00 : 9.00 :
  :    :    :    :    :    :    :    :    :    :    :    :    :
Ви : 0.025: 0.025: 0.024: 0.023: 0.022: 0.022: 0.021: 0.020: 0.019: 0.018: 0.017: 0.016:
Ки : 6025 : 6025 : 6025 : 6025 : 6025 : 6025 : 6025 : 6025 : 6025 : 6025 : 6025 : 6025 :
Ви : 0.004: 0.003: 0.003: 0.004: 0.004: 0.003: 0.003: 0.003: 0.003: 0.003: 0.003: 0.003:
Ки : 6008 : 6008 : 6008 : 6008 : 6008 : 6008 : 6008 : 6008 : 6008 : 6008 : 6008 : 6008 :
Ви :      :      :      :      :      :      :      :      :      :      : 0.001: 0.001:
Ки :      :      :      :      :      :      :      :      :      :      : 6026 : 6026 :
~~~~~~~~~~~~~~~~~~~~~~~~~~~~~~~~~~~~~~~~~~~~~~~~~~~~~~~~~~~~~~~~~~~~~~~~~~~~~~~~~~~~~~~~~~~~

____________
 y=  4400 : Y-строка 54  Cmax=  0.052 долей ПДК (x=  7400.0; напр.ветра=  2)
----------:_____________________________________________________________________________________________________
 x=    0 :  200:  400:  600:  800: 1000: 1200: 1400: 1600: 1800: 2000: 2200: 2400: 2600: 2800: 3000:
----------:------:------:------:------:------:------:------:------:------:------:------:------:------:------:------:
Qc : 0.020: 0.021: 0.022: 0.023: 0.024: 0.025: 0.026: 0.027: 0.028: 0.028: 0.029: 0.030: 0.030: 0.031: 0.032: 0.033:
Cc : 0.004: 0.004: 0.004: 0.005: 0.005: 0.005: 0.005: 0.005: 0.006: 0.006: 0.006: 0.006: 0.006: 0.006: 0.006: 0.007:
Фоп:   64 :   63 :   63 :   62 :   61 :   60 :   60 :   59 :   58 :   57 :   56 :   55 :   54 :   53 :   52 :   51 :
Uоп: 9.00 : 9.00 : 9.00 : 9.00 : 9.00 : 9.00 : 9.00 : 9.00 : 9.00 : 9.00 : 9.00 : 9.00 : 9.00 : 9.00 : 9.00 : 9.00 :
  :    :    :    :    :    :    :    :    :    :    :    :    :    :    :    :    :
Ви : 0.016: 0.017: 0.017: 0.018: 0.020: 0.021: 0.022: 0.022: 0.023: 0.023: 0.024: 0.025: 0.026: 0.026: 0.027: 0.028:
```

```
Ки : 6025 : 6025 : 6025 : 6025 : 6025 : 6025 : 6025 : 6025 : 6025 : 6025 : 6025 : 6025 : 6025 : 6025 : 6025 : 6025 :
Ви : 0.002: 0.002: 0.002: 0.003: 0.003: 0.003: 0.003: 0.003: 0.003: 0.003: 0.004: 0.004: 0.004: 0.004: 0.004: 0.004:
Ки : 6008 : 6008 : 6008 : 6008 : 6008 : 6008 : 6008 : 6008 : 6008 : 6008 : 6008 : 6008 : 6008 : 6008 : 6008 : 6008 :
Ви : 0.001: 0.001: 0.002: 0.002: 0.001: 0.001: 0.002: 0.001: 0.001: 0.001: 0.001: 0.001: 0.001: 0.001: 0.001: 0.001:
Ки : 6026 : 6026 : 6026 : 6026 : 6026 : 6026 : 6026 : 6026 : 6026 : 6026 : 6026 : 6026 : 6026 : 6026 : 6026 : 6026 :
~~~~~~~~~~~~~~~~~~~~~~~~~~~~~~~~~~~~~~~~~~~~~~~~~~~~~~~~~~~~~~~~~~~~~~~~~~~~~~~~~~~~~~~~~~~~~~~~~~~~~~~~~~~~~~~~~~~~~~~~~~~~~~~~~~~~~~~
~~~~~~~~
----________________________________________________________________________________________________________________
 x=  3200: 3400: 3600: 3800: 4000: 4200: 4400: 4600: 4800: 5000: 5200: 5400: 5600: 5800: 6000: 6200:
----------:------:------:------:------:------:------:------:------:------:------:------:------:------:------:------:
Qc : 0.034: 0.034: 0.035: 0.036: 0.037: 0.038: 0.040: 0.041: 0.042: 0.043: 0.044: 0.045: 0.046: 0.047: 0.048: 0.049:
Cc : 0.007: 0.007: 0.007: 0.007: 0.007: 0.008: 0.008: 0.008: 0.008: 0.009: 0.009: 0.009: 0.009: 0.009: 0.010: 0.010:
Фоп:   49 :   48 :   46 :   45 :   43 :   42 :   40 :   38 :   36 :   34 :   32 :   29 :   27 :   25 :   22 :   19 :
Uоп: 7.47 : 7.14 : 7.01 : 6.83 : 6.60 : 6.41 : 6.17 : 5.99 : 5.83 : 5.32 : 5.06 : 4.85 : 4.74 : 4.59 : 4.49 : 4.39 :
   :      :      :      :      :      :      :      :      :      :      :      :      :      :      :      :      :
Ви : 0.029: 0.030: 0.031: 0.032: 0.033: 0.033: 0.035: 0.036: 0.037: 0.038: 0.040: 0.041: 0.042: 0.043: 0.044: 0.045:
Ки : 6025 : 6025 : 6025 : 6025 : 6025 : 6025 : 6025 : 6025 : 6025 : 6025 : 6025 : 6025 : 6025 : 6025 : 6025 : 6025 :
Ви : 0.004: 0.004: 0.004: 0.004: 0.004: 0.005: 0.004: 0.004: 0.004: 0.004: 0.004: 0.004: 0.004: 0.004: 0.004: 0.004:
Ки : 6008 : 6008 : 6008 : 6008 : 6008 : 6008 : 6008 : 6008 : 6008 : 6008 : 6008 : 6008 : 6008 : 6008 : 6008 : 6008 :
Ви : 0.001: 0.001:      :      :      :      :      :      :      :      :      :      :      :      :      :      :
Ки : 6026 : 6026 :      :      :      :      :      :      :      :      :      :      :      :      :      :      :
~~~~~~~~~~~~~~~~~~~~~~~~~~~~~~~~~~~~~~~~~~~~~~~~~~~~~~~~~~~~~~~~~~~~~~~~~~~~~~~~~~~~~~~~~~~~~~~~~~~~~~~~~~~~~~~~~~~~~~~~~~~~~~~~~~~~~~~
~~~~~~~~
----________________________________________________________________________________________________________________
 x=  6400: 6600: 6800: 7000: 7200: 7400: 7600: 7800: 8000: 8200: 8400: 8600: 8800: 9000: 9200: 9400:
----------:------:------:------:------:------:------:------:------:------:------:------:------:------:------:------:
Qc : 0.050: 0.051: 0.052: 0.052: 0.052: 0.052: 0.052: 0.052: 0.052: 0.051: 0.050: 0.050: 0.049: 0.048: 0.047: 0.045:
Cc : 0.010: 0.010: 0.010: 0.010: 0.010: 0.010: 0.010: 0.010: 0.010: 0.010: 0.010: 0.010: 0.010: 0.010: 0.009: 0.009:
Фоп:   17 :   14 :   11 :    8 :    5 :    2 :  359 :  356 :  353 :  350 :  347 :  344 :  341 :  339 :  336 :  334 :
Uоп: 4.30 : 4.23 : 4.19 : 4.13 : 4.13 : 4.13 : 4.13 : 4.13 : 4.17 : 4.19 : 4.29 : 4.31 : 4.42 : 4.49 : 4.65 : 4.75 :
   :      :      :      :      :      :      :      :      :      :      :      :      :      :      :      :      :
Ви : 0.046: 0.047: 0.047: 0.048: 0.048: 0.048: 0.048: 0.048: 0.048: 0.047: 0.047: 0.046: 0.045: 0.044: 0.043: 0.041:
Ки : 6025 : 6025 : 6025 : 6025 : 6025 : 6025 : 6025 : 6025 : 6025 : 6025 : 6025 : 6025 : 6025 : 6025 : 6025 : 6025 :
Ви : 0.004: 0.004: 0.004: 0.004: 0.004: 0.004: 0.004: 0.004: 0.004: 0.004: 0.004: 0.004: 0.003: 0.004: 0.003: 0.004:
Ки : 6008 : 6008 : 6008 : 6008 : 6008 : 6008 : 6008 : 6008 : 6008 : 6008 : 6008 : 6008 : 6008 : 6008 : 6008 : 6008 :
Ви :      :      :      :      :      :      :      :      :      :      :      :      :      :      :      :      :
Ки :      :      :      :      :      :      :      :      :      :      :      :      :      :      :      :      :
~~~~~~~~~~~~~~~~~~~~~~~~~~~~~~~~~~~~~~~~~~~~~~~~~~~~~~~~~~~~~~~~~~~~~~~~~~~~~~~~~~~~~~~~~~~~~~~~~~~~~~~~~~~~~~~~~~~~~~~~~~~~~~~~~~~~~~~
~~~~~~~~
----________________________________________________________________________________________________________________
 x=  9600: 9800: 10000: 10200: 10400: 10600: 10800: 11000: 11200: 11400: 11600: 11800: 12000: 12200: 12400: 12600:
----------:------:------:------:------:------:------:------:------:------:------:------:------:------:------:------:
Qc : 0.044: 0.043: 0.042: 0.041: 0.040: 0.039: 0.038: 0.037: 0.036: 0.035: 0.034: 0.033: 0.032: 0.031: 0.030: 0.029:
Cc : 0.009: 0.009: 0.008: 0.008: 0.008: 0.008: 0.008: 0.007: 0.007: 0.007: 0.007: 0.007: 0.006: 0.006: 0.006: 0.006:
Фоп:  331 :  329 :  327 :  325 :  323 :  321 :  319 :  318 :  316 :  314 :  313 :  312 :  310 :  309 :  308 :  307 :
Uоп: 4.85 : 5.00 : 5.16 : 5.32 : 5.49 : 5.67 : 5.83 : 5.99 : 6.25 : 6.41 : 6.64 : 6.86 : 7.02 : 7.25 : 7.53 : 7.73 :
   :      :      :      :      :      :      :      :      :      :      :      :      :      :      :      :      :
Ви : 0.041: 0.040: 0.038: 0.037: 0.036: 0.035: 0.034: 0.032: 0.032: 0.031: 0.030: 0.029: 0.028: 0.027: 0.026: 0.025:
Ки : 6025 : 6025 : 6025 : 6025 : 6025 : 6025 : 6025 : 6025 : 6025 : 6025 : 6025 : 6025 : 6025 : 6025 : 6025 : 6025 :
Ви : 0.003: 0.004: 0.004: 0.004: 0.004: 0.004: 0.004: 0.004: 0.004: 0.004: 0.004: 0.004: 0.004: 0.004: 0.004: 0.004:
Ки : 6008 : 6008 : 6008 : 6008 : 6008 : 6008 : 6008 : 6008 : 6008 : 6008 : 6008 : 6008 : 6008 : 6008 : 6008 : 6008 :
Ви :      :      :      :      :      :      :      :      :      :      :      :      :      :      :      :      :
Ки :      :      :      :      :      :      :      :      :      :      :      :      :      :      :      :      :
~~~~~~~~~~~~~~~~~~~~~~~~~~~~~~~~~~~~~~~~~~~~~~~~~~~~~~~~~~~~~~~~~~~~~~~~~~~~~~~~~~~~~~~~~~~~~~~~~~~~~~~~~~~~~~~~~~~~~~~~~~~~~~~~~~~~~~~
~~~~~~~~
----__________________________________________________________________________________________
 x=  12800: 13000: 13200: 13400: 13600: 13800: 14000: 14200: 14400: 14600: 14800: 15000:
----------:------:------:------:------:------:------:------:------:------:------:------:
Qc : 0.028: 0.028: 0.027: 0.026: 0.026: 0.025: 0.024: 0.023: 0.022: 0.021: 0.020: 0.019:
Cc : 0.006: 0.006: 0.005: 0.005: 0.005: 0.005: 0.005: 0.005: 0.004: 0.004: 0.004: 0.004:
Фоп:  306 :  305 :  304 :  303 :  302 :  301 :  301 :  300 :  299 :  299 :  298 :  297 :
Uоп: 9.00 : 9.00 : 9.00 : 9.00 : 9.00 : 9.00 : 9.00 : 9.00 : 9.00 : 9.00 : 9.00 : 9.00 :
   :      :      :      :      :      :      :      :      :      :      :      :      :
Ви : 0.025: 0.024: 0.023: 0.023: 0.022: 0.022: 0.020: 0.019: 0.018: 0.017: 0.016: 0.016:
Ки : 6025 : 6025 : 6025 : 6025 : 6025 : 6025 : 6025 : 6025 : 6025 : 6025 : 6025 : 6025 :
Ви : 0.004: 0.004: 0.004: 0.003: 0.003: 0.003: 0.003: 0.003: 0.003: 0.003: 0.003: 0.003:
Ки : 6008 : 6008 : 6008 : 6008 : 6008 : 6008 : 6008 : 6008 : 6008 : 6008 : 6008 : 6008 :
Ви :      :      :      :      :      :      :      :      :      :      :      : 0.000:
Ки :      :      :      :      :      :      :      :      :      :      :      : 6026 :
~~~~~~~~~~~~~~~~~~~~~~~~~~~~~~~~~~~~~~~~~~~~~~~~~~~~~~~~~~~~~~~~~~~~~~~~~~~~~~~~~~~~~~~~~~~~~~~~~~~~~~~~~~~~~~~~

____________
 y=  4200 : Y-строка 55  Cmax=  0.049 долей ПДК (x=  7400.0; напр.ветра=  2)
----------:______________________________________________________________________________________________________
 x=     0 :  200:  400:  600:  800: 1000: 1200: 1400: 1600: 1800: 2000: 2200: 2400: 2600: 2800: 3000:
----------:------:------:------:------:------:------:------:------:------:------:------:------:------:------:------:
Qc : 0.019: 0.020: 0.021: 0.022: 0.023: 0.024: 0.025: 0.026: 0.027: 0.028: 0.028: 0.029: 0.030: 0.030: 0.031: 0.032:
Cc : 0.004: 0.004: 0.004: 0.004: 0.005: 0.005: 0.005: 0.005: 0.005: 0.006: 0.006: 0.006: 0.006: 0.006: 0.006: 0.006:
~~~~~~~~~~~~~~~~~~~~~~~~~~~~~~~~~~~~~~~~~~~~~~~~~~~~~~~~~~~~~~~~~~~~~~~~~~~~~~~~~~~~~~~~~~~~~~~~~~~~~~~~~~~~~~~~~~~~~~~~~~~~~~~~~~~~~~~
~~~~~~~~
----________________________________________________________________________________________________________________
 x=  3200: 3400: 3600: 3800: 4000: 4200: 4400: 4600: 4800: 5000: 5200: 5400: 5600: 5800: 6000: 6200:
----------:------:------:------:------:------:------:------:------:------:------:------:------:------:------:------:
Qc : 0.033: 0.033: 0.034: 0.035: 0.036: 0.037: 0.038: 0.039: 0.040: 0.041: 0.042: 0.043: 0.044: 0.045: 0.046: 0.047:
```

Сс : 0.007: 0.007: 0.007: 0.007: 0.007: 0.007: 0.008: 0.008: 0.008: 0.008: 0.008: 0.009: 0.009: 0.009: 0.009: 0.009:
~~~~~~
~~~~~~~~
----____
x= 6400: 6600: 6800: 7000: 7200: 7400: 7600: 7800: 8000: 8200: 8400: 8600: 8800: 9000: 9200: 9400:
----------:------:------:------:------:------:------:------:------:------:------:------:------:------:------:------:
Qc : 0.047: 0.048: 0.048: 0.049: 0.049: 0.049: 0.049: 0.049: 0.049: 0.048: 0.047: 0.047: 0.046: 0.045: 0.044: 0.043:
Сс : 0.009: 0.010: 0.010: 0.010: 0.010: 0.010: 0.010: 0.010: 0.010: 0.010: 0.009: 0.009: 0.009: 0.009: 0.009: 0.009:
~~~~~~
~~~~~~~~
----____
x= 9600: 9800: 10000: 10200: 10400: 10600: 10800: 11000: 11200: 11400: 11600: 11800: 12000: 12200: 12400: 12600:
----------:------:------:------:------:------:------:------:------:------:------:------:------:------:------:------:
Qc : 0.042: 0.041: 0.040: 0.039: 0.038: 0.037: 0.036: 0.035: 0.034: 0.034: 0.033: 0.032: 0.031: 0.030: 0.029: 0.029:
Сс : 0.008: 0.008: 0.008: 0.008: 0.008: 0.007: 0.007: 0.007: 0.007: 0.007: 0.007: 0.006: 0.006: 0.006: 0.006: 0.006:
~~~~~~
~~~~~~~~
----____
x= 12800: 13000: 13200: 13400: 13600: 13800: 14000: 14200: 14400: 14600: 14800: 15000:
----------:------:------:------:------:------:------:------:------:------:------:------:
Qc : 0.028: 0.027: 0.026: 0.026: 0.025: 0.024: 0.023: 0.022: 0.021: 0.020: 0.019: 0.018:
Сс : 0.006: 0.005: 0.005: 0.005: 0.005: 0.005: 0.005: 0.004: 0.004: 0.004: 0.004: 0.004:
~~~~~~

____
y= 4000 : Y-строка 56 Cmax= 0.046 долей ПДК (x= 7600.0; напр.ветра=359)
----------:____
x=   0 : 200: 400: 600: 800: 1000: 1200: 1400: 1600: 1800: 2000: 2200: 2400: 2600: 2800: 3000:
----------:------:------:------:------:------:------:------:------:------:------:------:------:------:------:------:
Qc : 0.019: 0.019: 0.020: 0.021: 0.022: 0.023: 0.024: 0.026: 0.026: 0.027: 0.028: 0.028: 0.029: 0.030: 0.030: 0.031:
Сс : 0.004: 0.004: 0.004: 0.004: 0.004: 0.005: 0.005: 0.005: 0.005: 0.005: 0.006: 0.006: 0.006: 0.006: 0.006: 0.006:
~~~~~~
~~~~~~~~
----____
x= 3200: 3400: 3600: 3800: 4000: 4200: 4400: 4600: 4800: 5000: 5200: 5400: 5600: 5800: 6000: 6200:
----------:------:------:------:------:------:------:------:------:------:------:------:------:------:------:------:
Qc : 0.032: 0.033: 0.033: 0.034: 0.035: 0.036: 0.037: 0.038: 0.038: 0.039: 0.040: 0.041: 0.042: 0.043: 0.043: 0.044:
Сс : 0.006: 0.007: 0.007: 0.007: 0.007: 0.007: 0.007: 0.008: 0.008: 0.008: 0.008: 0.008: 0.008: 0.009: 0.009: 0.009:
~~~~~~
~~~~~~~~
----____
x= 6400: 6600: 6800: 7000: 7200: 7400: 7600: 7800: 8000: 8200: 8400: 8600: 8800: 9000: 9200: 9400:
----------:------:------:------:------:------:------:------:------:------:------:------:------:------:------:------:
Qc : 0.045: 0.045: 0.046: 0.046: 0.046: 0.046: 0.046: 0.046: 0.046: 0.045: 0.045: 0.044: 0.044: 0.043: 0.042: 0.041:
Сс : 0.009: 0.009: 0.009: 0.009: 0.009: 0.009: 0.009: 0.009: 0.009: 0.009: 0.009: 0.009: 0.009: 0.009: 0.008: 0.008:
~~~~~~
~~~~~~~~
----____
x= 9600: 9800: 10000: 10200: 10400: 10600: 10800: 11000: 11200: 11400: 11600: 11800: 12000: 12200: 12400: 12600:
----------:------:------:------:------:------:------:------:------:------:------:------:------:------:------:------:
Qc : 0.040: 0.039: 0.039: 0.038: 0.037: 0.036: 0.035: 0.034: 0.033: 0.033: 0.032: 0.031: 0.030: 0.030: 0.029: 0.028:
Сс : 0.008: 0.008: 0.008: 0.008: 0.007: 0.007: 0.007: 0.007: 0.007: 0.007: 0.006: 0.006: 0.006: 0.006: 0.006: 0.006:
~~~~~~
~~~~~~~~
----____
x= 12800: 13000: 13200: 13400: 13600: 13800: 14000: 14200: 14400: 14600: 14800: 15000:
----------:------:------:------:------:------:------:------:------:------:------:------:
Qc : 0.027: 0.027: 0.026: 0.025: 0.025: 0.024: 0.023: 0.021: 0.020: 0.020: 0.019: 0.018:
Сс : 0.005: 0.005: 0.005: 0.005: 0.005: 0.005: 0.005: 0.004: 0.004: 0.004: 0.004: 0.004:
~~~~~~

____
y= 3800 : Y-строка 57 Cmax= 0.044 долей ПДК (x= 7600.0; напр.ветра=359)
----------:____
x=   0 : 200: 400: 600: 800: 1000: 1200: 1400: 1600: 1800: 2000: 2200: 2400: 2600: 2800: 3000:
----------:------:------:------:------:------:------:------:------:------:------:------:------:------:------:------:
Qc : 0.018: 0.019: 0.020: 0.021: 0.022: 0.023: 0.024: 0.025: 0.026: 0.026: 0.027: 0.028: 0.028: 0.029: 0.030: 0.030:
Сс : 0.004: 0.004: 0.004: 0.004: 0.004: 0.005: 0.005: 0.005: 0.005: 0.005: 0.005: 0.006: 0.006: 0.006: 0.006: 0.006:
~~~~~~
~~~~~~~~
----____
x= 3200: 3400: 3600: 3800: 4000: 4200: 4400: 4600: 4800: 5000: 5200: 5400: 5600: 5800: 6000: 6200:
----------:------:------:------:------:------:------:------:------:------:------:------:------:------:------:------:
Qc : 0.031: 0.032: 0.032: 0.033: 0.034: 0.035: 0.035: 0.036: 0.037: 0.038: 0.039: 0.039: 0.040: 0.041: 0.041: 0.042:
Сс : 0.006: 0.006: 0.006: 0.007: 0.007: 0.007: 0.007: 0.007: 0.007: 0.008: 0.008: 0.008: 0.008: 0.008: 0.008: 0.008:
~~~~~~
~~~~~~~~
----____
x= 6400: 6600: 6800: 7000: 7200: 7400: 7600: 7800: 8000: 8200: 8400: 8600: 8800: 9000: 9200: 9400:
----------:------:------:------:------:------:------:------:------:------:------:------:------:------:------:------:
Qc : 0.042: 0.043: 0.043: 0.043: 0.044: 0.044: 0.044: 0.043: 0.043: 0.043: 0.042: 0.042: 0.041: 0.041: 0.040: 0.040:
Сс : 0.008: 0.009: 0.009: 0.009: 0.009: 0.009: 0.009: 0.009: 0.009: 0.009: 0.008: 0.008: 0.008: 0.008: 0.008: 0.008:
~~~~~~
~~~~~~~~
----____

```
 x=   9600:  9800: 10000: 10200: 10400: 10600: 10800: 11000: 11200: 11400: 11600: 11800: 12000: 12200: 12400: 12600:
----------:------:------:------:------:------:------:------:------:------:------:------:------:------:------:------:
Qc : 0.039: 0.038: 0.037: 0.036: 0.036: 0.035: 0.034: 0.033: 0.032: 0.032: 0.031: 0.030: 0.029: 0.029: 0.028: 0.027:
Cc : 0.008: 0.008: 0.007: 0.007: 0.007: 0.007: 0.007: 0.007: 0.006: 0.006: 0.006: 0.006: 0.006: 0.006: 0.006: 0.005:
~~~~~~~~~~~~~~~~~~~~~~~~~~~~~~~~~~~~~~~~~~~~~~~~~~~~~~~~~~~~~~~~~~~~~~~~~~~~~~~~~~~~~~~~~~~~~~~~~~~~~~~~~~~~~~~~~~~~
~~~~~~~~
----_____________________________________________________________________________________________
 x=  12800: 13000: 13200: 13400: 13600: 13800: 14000: 14200: 14400: 14600: 14800: 15000:
----------:------:------:------:------:------:------:------:------:------:------:------:
Qc : 0.027: 0.026: 0.026: 0.025: 0.024: 0.023: 0.022: 0.021: 0.020: 0.019: 0.018: 0.018:
Cc : 0.005: 0.005: 0.005: 0.005: 0.005: 0.005: 0.004: 0.004: 0.004: 0.004: 0.004: 0.004:
~~~~~~~~~~~~~~~~~~~~~~~~~~~~~~~~~~~~~~~~~~~~~~~~~~~~~~~~~~~~~~~~~~~~~~~~~~~~~~~~~~~~~~~~~~~
____________
 y=  3600 : Y-строка 58  Cmax=  0.041 долей ПДК (x=  7600.0; напр.ветра=359)
----------:_______________________________________________________________________________________________________________
 x=     0 :   200:   400:   600:   800:  1000:  1200:  1400:  1600:  1800:  2000:  2200:  2400:  2600:  2800:  3000:
----------:------:------:------:------:------:------:------:------:------:------:------:------:------:------:------:
Qc : 0.018: 0.018: 0.019: 0.020: 0.021: 0.022: 0.023: 0.024: 0.025: 0.026: 0.026: 0.027: 0.028: 0.028: 0.029: 0.029:
Cc : 0.004: 0.004: 0.004: 0.004: 0.004: 0.004: 0.005: 0.005: 0.005: 0.005: 0.005: 0.005: 0.006: 0.006: 0.006: 0.006:
~~~~~~~~~~~~~~~~~~~~~~~~~~~~~~~~~~~~~~~~~~~~~~~~~~~~~~~~~~~~~~~~~~~~~~~~~~~~~~~~~~~~~~~~~~~~~~~~~~~~~~~~~~~~~~~~~~~~
~~~~~~~~
----_______________________________________________________________________________________________________________________
 x=   3200:  3400:  3600:  3800:  4000:  4200:  4400:  4600:  4800:  5000:  5200:  5400:  5600:  5800:  6000:  6200:
----------:------:------:------:------:------:------:------:------:------:------:------:------:------:------:------:
Qc : 0.030: 0.031: 0.031: 0.032: 0.033: 0.033: 0.034: 0.035: 0.036: 0.036: 0.037: 0.038: 0.038: 0.039: 0.039: 0.040:
Cc : 0.006: 0.006: 0.006: 0.006: 0.007: 0.007: 0.007: 0.007: 0.007: 0.007: 0.007: 0.008: 0.008: 0.008: 0.008: 0.008:
~~~~~~~~~~~~~~~~~~~~~~~~~~~~~~~~~~~~~~~~~~~~~~~~~~~~~~~~~~~~~~~~~~~~~~~~~~~~~~~~~~~~~~~~~~~~~~~~~~~~~~~~~~~~~~~~~~~~
~~~~~~~~
----_______________________________________________________________________________________________________________________
 x=   6400:  6600:  6800:  7000:  7200:  7400:  7600:  7800:  8000:  8200:  8400:  8600:  8800:  9000:  9200:  9400:
----------:------:------:------:------:------:------:------:------:------:------:------:------:------:------:------:
Qc : 0.040: 0.041: 0.041: 0.041: 0.041: 0.041: 0.041: 0.041: 0.041: 0.041: 0.040: 0.040: 0.039: 0.039: 0.038: 0.038:
Cc : 0.008: 0.008: 0.008: 0.008: 0.008: 0.008: 0.008: 0.008: 0.008: 0.008: 0.008: 0.008: 0.008: 0.008: 0.008: 0.008:
~~~~~~~~~~~~~~~~~~~~~~~~~~~~~~~~~~~~~~~~~~~~~~~~~~~~~~~~~~~~~~~~~~~~~~~~~~~~~~~~~~~~~~~~~~~~~~~~~~~~~~~~~~~~~~~~~~~~
~~~~~~~~
----_______________________________________________________________________________________________________________________
 x=   9600:  9800: 10000: 10200: 10400: 10600: 10800: 11000: 11200: 11400: 11600: 11800: 12000: 12200: 12400: 12600:
----------:------:------:------:------:------:------:------:------:------:------:------:------:------:------:------:
Qc : 0.037: 0.036: 0.036: 0.035: 0.034: 0.034: 0.033: 0.032: 0.031: 0.031: 0.030: 0.029: 0.029: 0.028: 0.027: 0.027:
Cc : 0.007: 0.007: 0.007: 0.007: 0.007: 0.007: 0.007: 0.006: 0.006: 0.006: 0.006: 0.006: 0.006: 0.006: 0.005: 0.005:
~~~~~~~~~~~~~~~~~~~~~~~~~~~~~~~~~~~~~~~~~~~~~~~~~~~~~~~~~~~~~~~~~~~~~~~~~~~~~~~~~~~~~~~~~~~~~~~~~~~~~~~~~~~~~~~~~~~~
~~~~~~~~
----_____________________________________________________________________________________________
 x=  12800: 13000: 13200: 13400: 13600: 13800: 14000: 14200: 14400: 14600: 14800: 15000:
----------:------:------:------:------:------:------:------:------:------:------:------:
Qc : 0.026: 0.026: 0.025: 0.024: 0.023: 0.022: 0.021: 0.020: 0.019: 0.018: 0.018: 0.017:
Cc : 0.005: 0.005: 0.005: 0.005: 0.005: 0.004: 0.004: 0.004: 0.004: 0.004: 0.004: 0.003:
~~~~~~~~~~~~~~~~~~~~~~~~~~~~~~~~~~~~~~~~~~~~~~~~~~~~~~~~~~~~~~~~~~~~~~~~~~~~~~~~~~~~~~~~~~~
____________
 y=  3400 : Y-строка 59  Cmax=  0.039 долей ПДК (x=  7600.0; напр.ветра=359)
----------:_______________________________________________________________________________________________________________
 x=     0 :   200:   400:   600:   800:  1000:  1200:  1400:  1600:  1800:  2000:  2200:  2400:  2600:  2800:  3000:
----------:------:------:------:------:------:------:------:------:------:------:------:------:------:------:------:
Qc : 0.017: 0.018: 0.019: 0.019: 0.020: 0.021: 0.022: 0.023: 0.024: 0.025: 0.026: 0.026: 0.027: 0.028: 0.028: 0.029:
Cc : 0.003: 0.004: 0.004: 0.004: 0.004: 0.004: 0.004: 0.005: 0.005: 0.005: 0.005: 0.005: 0.005: 0.006: 0.006: 0.006:
~~~~~~~~~~~~~~~~~~~~~~~~~~~~~~~~~~~~~~~~~~~~~~~~~~~~~~~~~~~~~~~~~~~~~~~~~~~~~~~~~~~~~~~~~~~~~~~~~~~~~~~~~~~~~~~~~~~~
~~~~~~~~
----_______________________________________________________________________________________________________________________
 x=   3200:  3400:  3600:  3800:  4000:  4200:  4400:  4600:  4800:  5000:  5200:  5400:  5600:  5800:  6000:  6200:
----------:------:------:------:------:------:------:------:------:------:------:------:------:------:------:------:
Qc : 0.029: 0.030: 0.030: 0.031: 0.032: 0.032: 0.033: 0.034: 0.034: 0.035: 0.036: 0.036: 0.037: 0.037: 0.038: 0.038:
Cc : 0.006: 0.006: 0.006: 0.006: 0.006: 0.006: 0.007: 0.007: 0.007: 0.007: 0.007: 0.007: 0.007: 0.007: 0.008: 0.008:
~~~~~~~~~~~~~~~~~~~~~~~~~~~~~~~~~~~~~~~~~~~~~~~~~~~~~~~~~~~~~~~~~~~~~~~~~~~~~~~~~~~~~~~~~~~~~~~~~~~~~~~~~~~~~~~~~~~~
~~~~~~~~
----_______________________________________________________________________________________________________________________
 x=   6400:  6600:  6800:  7000:  7200:  7400:  7600:  7800:  8000:  8200:  8400:  8600:  8800:  9000:  9200:  9400:
----------:------:------:------:------:------:------:------:------:------:------:------:------:------:------:------:
Qc : 0.038: 0.039: 0.039: 0.039: 0.039: 0.039: 0.039: 0.039: 0.039: 0.039: 0.039: 0.038: 0.038: 0.037: 0.037: 0.036:
Cc : 0.008: 0.008: 0.008: 0.008: 0.008: 0.008: 0.008: 0.008: 0.008: 0.008: 0.008: 0.008: 0.008: 0.007: 0.007: 0.007:
~~~~~~~~~~~~~~~~~~~~~~~~~~~~~~~~~~~~~~~~~~~~~~~~~~~~~~~~~~~~~~~~~~~~~~~~~~~~~~~~~~~~~~~~~~~~~~~~~~~~~~~~~~~~~~~~~~~~
~~~~~~~~
----_______________________________________________________________________________________________________________________
 x=   9600:  9800: 10000: 10200: 10400: 10600: 10800: 11000: 11200: 11400: 11600: 11800: 12000: 12200: 12400: 12600:
----------:------:------:------:------:------:------:------:------:------:------:------:------:------:------:------:
Qc : 0.036: 0.035: 0.035: 0.034: 0.033: 0.032: 0.032: 0.031: 0.031: 0.030: 0.029: 0.028: 0.028: 0.027: 0.027: 0.026:
Cc : 0.007: 0.007: 0.007: 0.007: 0.007: 0.006: 0.006: 0.006: 0.006: 0.006: 0.006: 0.006: 0.006: 0.005: 0.005: 0.005:
~~~~~~~~~~~~~~~~~~~~~~~~~~~~~~~~~~~~~~~~~~~~~~~~~~~~~~~~~~~~~~~~~~~~~~~~~~~~~~~~~~~~~~~~~~~~~~~~~~~~~~~~~~~~~~~~~~~~
~~~~~~~~
----_____________________________________________________________________________________________
 x=  12800: 13000: 13200: 13400: 13600: 13800: 14000: 14200: 14400: 14600: 14800: 15000:
----------:------:------:------:------:------:------:------:------:------:------:------:
Qc : 0.026: 0.025: 0.024: 0.023: 0.022: 0.021: 0.020: 0.019: 0.019: 0.018: 0.017: 0.017:
Cc : 0.005: 0.005: 0.005: 0.005: 0.004: 0.004: 0.004: 0.004: 0.004: 0.004: 0.003: 0.003:
```

```
~~~~~~~~~~~~~~~~~~~~~~~~~~~~~~~~~~~~~~~~~~~~~~~~~~~~~~~~~~~~~~~~~~~~~~~~~~~~~~~~
____________
 y=  3200 : Y-строка 60  Cmax=  0.038 долей ПДК (x=  7600.0; напр.ветра=359)
----------:______________________________________________________________________
 x=    0 :  200:  400:  600:  800:  1000:  1200:  1400:  1600:  1800:  2000:  2200:  2400:  2600:  2800:  3000:
----------:------:------:------:------:------:------:------:------:------:------:------:------:------:------:------:
Qc : 0.017: 0.017: 0.018: 0.019: 0.019: 0.020: 0.021: 0.022: 0.023: 0.024: 0.025: 0.026: 0.026: 0.027: 0.027: 0.028:
Cc : 0.003: 0.003: 0.004: 0.004: 0.004: 0.004: 0.004: 0.004: 0.005: 0.005: 0.005: 0.005: 0.005: 0.005: 0.005: 0.006:
~~~~~~~~~~~~~~~~~~~~~~~~~~~~~~~~~~~~~~~~~~~~~~~~~~~~~~~~~~~~~~~~~~~~~~~~~~~~~~~~~~~~~~~~~~~~~~~~~~~~~~~~
~~~~~~~~
----______________________________________________________________________________
 x=  3200:  3400:  3600:  3800:  4000:  4200:  4400:  4600:  4800:  5000:  5200:  5400:  5600:  5800:  6000:  6200:
----------:------:------:------:------:------:------:------:------:------:------:------:------:------:------:------:
Qc : 0.028: 0.029: 0.029: 0.030: 0.031: 0.031: 0.032: 0.032: 0.033: 0.034: 0.034: 0.035: 0.035: 0.036: 0.036: 0.037:
Cc : 0.006: 0.006: 0.006: 0.006: 0.006: 0.006: 0.006: 0.006: 0.007: 0.007: 0.007: 0.007: 0.007: 0.007: 0.007: 0.007:
~~~~~~~~~~~~~~~~~~~~~~~~~~~~~~~~~~~~~~~~~~~~~~~~~~~~~~~~~~~~~~~~~~~~~~~~~~~~~~~~~~~~~~~~~~~~~~~~~~~~~~~~
~~~~~~~~
----______________________________________________________________________________
 x=  6400:  6600:  6800:  7000:  7200:  7400:  7600:  7800:  8000:  8200:  8400:  8600:  8800:  9000:  9200:  9400:
----------:------:------:------:------:------:------:------:------:------:------:------:------:------:------:------:
Qc : 0.037: 0.037: 0.037: 0.038: 0.038: 0.038: 0.038: 0.038: 0.037: 0.037: 0.037: 0.037: 0.036: 0.036: 0.035: 0.035:
Cc : 0.007: 0.007: 0.007: 0.008: 0.008: 0.008: 0.008: 0.008: 0.007: 0.007: 0.007: 0.007: 0.007: 0.007: 0.007: 0.007:
~~~~~~~~~~~~~~~~~~~~~~~~~~~~~~~~~~~~~~~~~~~~~~~~~~~~~~~~~~~~~~~~~~~~~~~~~~~~~~~~~~~~~~~~~~~~~~~~~~~~~~~~
~~~~~~~~
----______________________________________________________________________________
 x=  9600:  9800: 10000: 10200: 10400: 10600: 10800: 11000: 11200: 11400: 11600: 11800: 12000: 12200: 12400: 12600:
----------:------:------:------:------:------:------:------:------:------:------:------:------:------:------:------:
Qc : 0.034: 0.034: 0.033: 0.033: 0.032: 0.031: 0.031: 0.030: 0.030: 0.029: 0.028: 0.028: 0.027: 0.027: 0.026: 0.026:
Cc : 0.007: 0.007: 0.007: 0.007: 0.006: 0.006: 0.006: 0.006: 0.006: 0.006: 0.006: 0.006: 0.005: 0.005: 0.005: 0.005:
~~~~~~~~~~~~~~~~~~~~~~~~~~~~~~~~~~~~~~~~~~~~~~~~~~~~~~~~~~~~~~~~~~~~~~~~~~~~~~~~~~~~~~~~~~~~~~~~~~~~~~~~
~~~~~~~~
----____________________________________________________________
 x=  12800: 13000: 13200: 13400: 13600: 13800: 14000: 14200: 14400: 14600: 14800: 15000:
----------:------:------:------:------:------:------:------:------:------:------:------:
Qc : 0.025: 0.024: 0.023: 0.022: 0.021: 0.020: 0.020: 0.019: 0.018: 0.017: 0.017: 0.016:
Cc : 0.005: 0.005: 0.005: 0.004: 0.004: 0.004: 0.004: 0.004: 0.004: 0.003: 0.003: 0.003:
~~~~~~~~~~~~~~~~~~~~~~~~~~~~~~~~~~~~~~~~~~~~~~~~~~~~~~~~~~~~~~~~~~~~~~~~~~~~~~~~
____________
 y=  3000 : Y-строка 61  Cmax=  0.036 долей ПДК (x=  7600.0; напр.ветра=359)
----------:______________________________________________________________________
 x=    0 :  200:  400:  600:  800:  1000:  1200:  1400:  1600:  1800:  2000:  2200:  2400:  2600:  2800:  3000:
----------:------:------:------:------:------:------:------:------:------:------:------:------:------:------:------:
Qc : 0.016: 0.017: 0.017: 0.018: 0.019: 0.020: 0.020: 0.021: 0.022: 0.023: 0.024: 0.025: 0.026: 0.026: 0.027: 0.027:
Cc : 0.003: 0.003: 0.003: 0.004: 0.004: 0.004: 0.004: 0.004: 0.004: 0.005: 0.005: 0.005: 0.005: 0.005: 0.005: 0.005:
~~~~~~~~~~~~~~~~~~~~~~~~~~~~~~~~~~~~~~~~~~~~~~~~~~~~~~~~~~~~~~~~~~~~~~~~~~~~~~~~~~~~~~~~~~~~~~~~~~~~~~~~
~~~~~~~~
----______________________________________________________________________________
 x=  3200:  3400:  3600:  3800:  4000:  4200:  4400:  4600:  4800:  5000:  5200:  5400:  5600:  5800:  6000:  6200:
----------:------:------:------:------:------:------:------:------:------:------:------:------:------:------:------:
Qc : 0.028: 0.028: 0.029: 0.029: 0.030: 0.030: 0.031: 0.031: 0.032: 0.032: 0.033: 0.033: 0.034: 0.034: 0.035: 0.035:
Cc : 0.006: 0.006: 0.006: 0.006: 0.006: 0.006: 0.006: 0.006: 0.006: 0.006: 0.007: 0.007: 0.007: 0.007: 0.007: 0.007:
~~~~~~~~~~~~~~~~~~~~~~~~~~~~~~~~~~~~~~~~~~~~~~~~~~~~~~~~~~~~~~~~~~~~~~~~~~~~~~~~~~~~~~~~~~~~~~~~~~~~~~~~
~~~~~~~~
----______________________________________________________________________________
 x=  6400:  6600:  6800:  7000:  7200:  7400:  7600:  7800:  8000:  8200:  8400:  8600:  8800:  9000:  9200:  9400:
----------:------:------:------:------:------:------:------:------:------:------:------:------:------:------:------:
Qc : 0.035: 0.036: 0.036: 0.036: 0.036: 0.036: 0.036: 0.036: 0.036: 0.036: 0.035: 0.035: 0.035: 0.034: 0.034: 0.034:
Cc : 0.007: 0.007: 0.007: 0.007: 0.007: 0.007: 0.007: 0.007: 0.007: 0.007: 0.007: 0.007: 0.007: 0.007: 0.007: 0.007:
~~~~~~~~~~~~~~~~~~~~~~~~~~~~~~~~~~~~~~~~~~~~~~~~~~~~~~~~~~~~~~~~~~~~~~~~~~~~~~~~~~~~~~~~~~~~~~~~~~~~~~~~
~~~~~~~~
----______________________________________________________________________________
 x=  9600:  9800: 10000: 10200: 10400: 10600: 10800: 11000: 11200: 11400: 11600: 11800: 12000: 12200: 12400: 12600:
----------:------:------:------:------:------:------:------:------:------:------:------:------:------:------:------:
Qc : 0.033: 0.033: 0.032: 0.032: 0.031: 0.030: 0.030: 0.029: 0.029: 0.028: 0.028: 0.027: 0.027: 0.026: 0.026: 0.025:
Cc : 0.007: 0.007: 0.006: 0.006: 0.006: 0.006: 0.006: 0.006: 0.006: 0.006: 0.006: 0.005: 0.005: 0.005: 0.005: 0.005:
~~~~~~~~~~~~~~~~~~~~~~~~~~~~~~~~~~~~~~~~~~~~~~~~~~~~~~~~~~~~~~~~~~~~~~~~~~~~~~~~~~~~~~~~~~~~~~~~~~~~~~~~
~~~~~~~~
----____________________________________________________________
 x=  12800: 13000: 13200: 13400: 13600: 13800: 14000: 14200: 14400: 14600: 14800: 15000:
----------:------:------:------:------:------:------:------:------:------:------:------:
Qc : 0.024: 0.023: 0.022: 0.021: 0.021: 0.020: 0.019: 0.018: 0.017: 0.017: 0.016: 0.016:
Cc : 0.005: 0.005: 0.004: 0.004: 0.004: 0.004: 0.004: 0.004: 0.003: 0.003: 0.003: 0.003:
~~~~~~~~~~~~~~~~~~~~~~~~~~~~~~~~~~~~~~~~~~~~~~~~~~~~~~~~~~~~~~~~~~~~~~~~~~~~~~~~
____________
 y=  2800 : Y-строка 62  Cmax=  0.035 долей ПДК (x=  7600.0; напр.ветра=359)
----------:______________________________________________________________________
 x=    0 :  200:  400:  600:  800:  1000:  1200:  1400:  1600:  1800:  2000:  2200:  2400:  2600:  2800:  3000:
----------:------:------:------:------:------:------:------:------:------:------:------:------:------:------:------:
Qc : 0.016: 0.016: 0.017: 0.017: 0.018: 0.019: 0.020: 0.020: 0.021: 0.022: 0.023: 0.024: 0.025: 0.026: 0.026: 0.027:
Cc : 0.003: 0.003: 0.003: 0.003: 0.004: 0.004: 0.004: 0.004: 0.004: 0.004: 0.005: 0.005: 0.005: 0.005: 0.005: 0.005:
~~~~~~~~~~~~~~~~~~~~~~~~~~~~~~~~~~~~~~~~~~~~~~~~~~~~~~~~~~~~~~~~~~~~~~~~~~~~~~~~~~~~~~~~~~~~~~~~~~~~~~~~
~~~~~~~~
----______________________________________________________________________________
```

x= 3200: 3400: 3600: 3800: 4000: 4200: 4400: 4600: 4800: 5000: 5200: 5400: 5600: 5800: 6000: 6200:
----------:------:------:------:------:------:------:------:------:------:------:------:------:------:------:------:
Qc : 0.027: 0.028: 0.028: 0.028: 0.029: 0.029: 0.030: 0.030: 0.031: 0.031: 0.032: 0.032: 0.033: 0.033: 0.033: 0.034:
Cc : 0.005: 0.006: 0.006: 0.006: 0.006: 0.006: 0.006: 0.006: 0.006: 0.006: 0.006: 0.006: 0.007: 0.007: 0.007: 0.007:
~~~~~~

x= 6400: 6600: 6800: 7000: 7200: 7400: 7600: 7800: 8000: 8200: 8400: 8600: 8800: 9000: 9200: 9400:
----------:------:------:------:------:------:------:------:------:------:------:------:------:------:------:------:
Qc : 0.034: 0.034: 0.034: 0.034: 0.034: 0.034: 0.035: 0.034: 0.034: 0.034: 0.034: 0.034: 0.033: 0.033: 0.033: 0.032:
Cc : 0.007: 0.007: 0.007: 0.007: 0.007: 0.007: 0.007: 0.007: 0.007: 0.007: 0.007: 0.007: 0.007: 0.007: 0.007: 0.006:
~~~~~~

x= 9600: 9800: 10000: 10200: 10400: 10600: 10800: 11000: 11200: 11400: 11600: 11800: 12000: 12200: 12400: 12600:
----------:------:------:------:------:------:------:------:------:------:------:------:------:------:------:------:
Qc : 0.032: 0.031: 0.031: 0.031: 0.030: 0.030: 0.029: 0.028: 0.028: 0.027: 0.027: 0.026: 0.026: 0.025: 0.025: 0.024:
Cc : 0.006: 0.006: 0.006: 0.006: 0.006: 0.006: 0.006: 0.006: 0.006: 0.005: 0.005: 0.005: 0.005: 0.005: 0.005: 0.005:
~~~~~~

x= 12800: 13000: 13200: 13400: 13600: 13800: 14000: 14200: 14400: 14600: 14800: 15000:
----------:------:------:------:------:------:------:------:------:------:------:------:
Qc : 0.023: 0.022: 0.022: 0.021: 0.020: 0.019: 0.018: 0.018: 0.017: 0.016: 0.016: 0.015:
Cc : 0.005: 0.004: 0.004: 0.004: 0.004: 0.004: 0.004: 0.004: 0.003: 0.003: 0.003: 0.003:
~~~~~~

y= 2600 : Y-строка 63 Cmax= 0.033 долей ПДК (x= 7600.0; напр.ветра=359)
----------:

x=   0 :   200:   400:   600:   800: 1000: 1200: 1400: 1600: 1800: 2000: 2200: 2400: 2600: 2800: 3000:
----------:------:------:------:------:------:------:------:------:------:------:------:------:------:------:------:
Qc : 0.015: 0.016: 0.016: 0.017: 0.018: 0.018: 0.019: 0.020: 0.020: 0.021: 0.022: 0.023: 0.024: 0.025: 0.025: 0.026:
Cc : 0.003: 0.003: 0.003: 0.003: 0.004: 0.004: 0.004: 0.004: 0.004: 0.004: 0.004: 0.005: 0.005: 0.005: 0.005: 0.005:
~~~~~~

x= 3200: 3400: 3600: 3800: 4000: 4200: 4400: 4600: 4800: 5000: 5200: 5400: 5600: 5800: 6000: 6200:
----------:------:------:------:------:------:------:------:------:------:------:------:------:------:------:------:
Qc : 0.026: 0.027: 0.027: 0.028: 0.028: 0.029: 0.029: 0.029: 0.030: 0.030: 0.031: 0.031: 0.031: 0.032: 0.032: 0.032:
Cc : 0.005: 0.005: 0.005: 0.006: 0.006: 0.006: 0.006: 0.006: 0.006: 0.006: 0.006: 0.006: 0.006: 0.006: 0.006: 0.006:
~~~~~~

x= 6400: 6600: 6800: 7000: 7200: 7400: 7600: 7800: 8000: 8200: 8400: 8600: 8800: 9000: 9200: 9400:
----------:------:------:------:------:------:------:------:------:------:------:------:------:------:------:------:
Qc : 0.033: 0.033: 0.033: 0.033: 0.033: 0.033: 0.033: 0.033: 0.033: 0.033: 0.033: 0.032: 0.032: 0.032: 0.032: 0.031:
Cc : 0.007: 0.007: 0.007: 0.007: 0.007: 0.007: 0.007: 0.007: 0.007: 0.007: 0.006: 0.006: 0.006: 0.006: 0.006: 0.006:
~~~~~~

x= 9600: 9800: 10000: 10200: 10400: 10600: 10800: 11000: 11200: 11400: 11600: 11800: 12000: 12200: 12400: 12600:
----------:------:------:------:------:------:------:------:------:------:------:------:------:------:------:------:
Qc : 0.031: 0.030: 0.030: 0.030: 0.029: 0.028: 0.028: 0.028: 0.027: 0.027: 0.026: 0.026: 0.025: 0.025: 0.024: 0.023:
Cc : 0.006: 0.006: 0.006: 0.006: 0.006: 0.006: 0.006: 0.006: 0.005: 0.005: 0.005: 0.005: 0.005: 0.005: 0.005: 0.005:
~~~~~~

x= 12800: 13000: 13200: 13400: 13600: 13800: 14000: 14200: 14400: 14600: 14800: 15000:
----------:------:------:------:------:------:------:------:------:------:------:------:
Qc : 0.022: 0.022: 0.021: 0.020: 0.019: 0.018: 0.018: 0.017: 0.016: 0.016: 0.015: 0.015:
Cc : 0.004: 0.004: 0.004: 0.004: 0.004: 0.004: 0.004: 0.003: 0.003: 0.003: 0.003: 0.003:
~~~~~~

y= 2400 : Y-строка 64 Cmax= 0.032 долей ПДК (x= 7400.0; напр.ветра= 1)
----------:

x=   0 :   200:   400:   600:   800: 1000: 1200: 1400: 1600: 1800: 2000: 2200: 2400: 2600: 2800: 3000:
----------:------:------:------:------:------:------:------:------:------:------:------:------:------:------:------:
Qc : 0.015: 0.015: 0.016: 0.016: 0.017: 0.018: 0.018: 0.019: 0.020: 0.020: 0.021: 0.022: 0.023: 0.024: 0.024: 0.025:
Cc : 0.003: 0.003: 0.003: 0.003: 0.003: 0.004: 0.004: 0.004: 0.004: 0.004: 0.004: 0.004: 0.005: 0.005: 0.005: 0.005:
~~~~~~

x= 3200: 3400: 3600: 3800: 4000: 4200: 4400: 4600: 4800: 5000: 5200: 5400: 5600: 5800: 6000: 6200:
----------:------:------:------:------:------:------:------:------:------:------:------:------:------:------:------:
Qc : 0.026: 0.026: 0.026: 0.027: 0.027: 0.028: 0.028: 0.029: 0.029: 0.029: 0.030: 0.030: 0.030: 0.031: 0.031: 0.031:
Cc : 0.005: 0.005: 0.005: 0.005: 0.005: 0.006: 0.006: 0.006: 0.006: 0.006: 0.006: 0.006: 0.006: 0.006: 0.006: 0.006:
~~~~~~

x= 6400: 6600: 6800: 7000: 7200: 7400: 7600: 7800: 8000: 8200: 8400: 8600: 8800: 9000: 9200: 9400:
----------:------:------:------:------:------:------:------:------:------:------:------:------:------:------:------:
Qc : 0.031: 0.032: 0.032: 0.032: 0.032: 0.032: 0.032: 0.032: 0.032: 0.032: 0.031: 0.031: 0.031: 0.031: 0.030: 0.030:
Cc : 0.006: 0.006: 0.006: 0.006: 0.006: 0.006: 0.006: 0.006: 0.006: 0.006: 0.006: 0.006: 0.006: 0.006: 0.006: 0.006:
~~~~~~

~~~~~~
~~~~~~~~
----____
x= 9600: 9800: 10000: 10200: 10400: 10600: 10800: 11000: 11200: 11400: 11600: 11800: 12000: 12200: 12400: 12600:
----------:------:------:------:------:------:------:------:------:------:------:------:------:------:------:------:
Qc : 0.030: 0.029: 0.029: 0.028: 0.028: 0.028: 0.027: 0.027: 0.026: 0.026: 0.026: 0.025: 0.025: 0.024: 0.023: 0.022:
Cc : 0.006: 0.006: 0.006: 0.006: 0.006: 0.006: 0.005: 0.005: 0.005: 0.005: 0.005: 0.005: 0.005: 0.005: 0.005: 0.004:
~~~~~~
~~~~~~~~
----____
x= 12800: 13000: 13200: 13400: 13600: 13800: 14000: 14200: 14400: 14600: 14800: 15000:
----------:------:------:------:------:------:------:------:------:------:------:------:
Qc : 0.021: 0.021: 0.020: 0.019: 0.018: 0.018: 0.017: 0.016: 0.016: 0.015: 0.015: 0.014:
Cc : 0.004: 0.004: 0.004: 0.004: 0.004: 0.004: 0.003: 0.003: 0.003: 0.003: 0.003: 0.003:
~~~~~~

y= 2200 : Y-строка 65 Cmax= 0.031 долей ПДК (x= 7400.0; напр.ветра= 1)
----------:____
x=   0 : 200: 400: 600: 800: 1000: 1200: 1400: 1600: 1800: 2000: 2200: 2400: 2600: 2800: 3000:
----------:------:------:------:------:------:------:------:------:------:------:------:------:------:------:------:
Qc : 0.014: 0.015: 0.015: 0.016: 0.016: 0.017: 0.018: 0.018: 0.019: 0.020: 0.020: 0.021: 0.022: 0.022: 0.023: 0.024:
Cc : 0.003: 0.003: 0.003: 0.003: 0.003: 0.003: 0.004: 0.004: 0.004: 0.004: 0.004: 0.004: 0.004: 0.004: 0.005: 0.005:
~~~~~~
~~~~~~~~
----____
x= 3200: 3400: 3600: 3800: 4000: 4200: 4400: 4600: 4800: 5000: 5200: 5400: 5600: 5800: 6000: 6200:
----------:------:------:------:------:------:------:------:------:------:------:------:------:------:------:------:
Qc : 0.025: 0.025: 0.026: 0.026: 0.027: 0.027: 0.027: 0.028: 0.028: 0.028: 0.029: 0.029: 0.029: 0.030: 0.030: 0.030:
Cc : 0.005: 0.005: 0.005: 0.005: 0.005: 0.005: 0.005: 0.006: 0.006: 0.006: 0.006: 0.006: 0.006: 0.006: 0.006: 0.006:
~~~~~~
~~~~~~~~
----____
x= 6400: 6600: 6800: 7000: 7200: 7400: 7600: 7800: 8000: 8200: 8400: 8600: 8800: 9000: 9200: 9400:
----------:------:------:------:------:------:------:------:------:------:------:------:------:------:------:------:
Qc : 0.030: 0.030: 0.031: 0.031: 0.031: 0.031: 0.031: 0.031: 0.031: 0.030: 0.030: 0.030: 0.030: 0.030: 0.029: 0.029:
Cc : 0.006: 0.006: 0.006: 0.006: 0.006: 0.006: 0.006: 0.006: 0.006: 0.006: 0.006: 0.006: 0.006: 0.006: 0.006: 0.006:
~~~~~~
~~~~~~~~
----____
x= 9600: 9800: 10000: 10200: 10400: 10600: 10800: 11000: 11200: 11400: 11600: 11800: 12000: 12200: 12400: 12600:
----------:------:------:------:------:------:------:------:------:------:------:------:------:------:------:------:
Qc : 0.029: 0.028: 0.028: 0.028: 0.027: 0.027: 0.027: 0.026: 0.026: 0.025: 0.025: 0.025: 0.024: 0.023: 0.022: 0.021:
Cc : 0.006: 0.006: 0.006: 0.006: 0.005: 0.005: 0.005: 0.005: 0.005: 0.005: 0.005: 0.005: 0.005: 0.005: 0.004: 0.004:
~~~~~~
~~~~~~~~
----____
x= 12800: 13000: 13200: 13400: 13600: 13800: 14000: 14200: 14400: 14600: 14800: 15000:
----------:------:------:------:------:------:------:------:------:------:------:------:
Qc : 0.021: 0.020: 0.019: 0.018: 0.018: 0.017: 0.016: 0.016: 0.015: 0.015: 0.014: 0.014:
Cc : 0.004: 0.004: 0.004: 0.004: 0.004: 0.003: 0.003: 0.003: 0.003: 0.003: 0.003: 0.003:
~~~~~~

y= 2000 : Y-строка 66 Cmax= 0.030 долей ПДК (x= 7200.0; напр.ветра= 3)
----------:____
x=   0 : 200: 400: 600: 800: 1000: 1200: 1400: 1600: 1800: 2000: 2200: 2400: 2600: 2800: 3000:
----------:------:------:------:------:------:------:------:------:------:------:------:------:------:------:------:
Qc : 0.014: 0.014: 0.015: 0.015: 0.016: 0.016: 0.017: 0.017: 0.018: 0.019: 0.019: 0.020: 0.021: 0.021: 0.022: 0.023:
Cc : 0.003: 0.003: 0.003: 0.003: 0.003: 0.003: 0.003: 0.003: 0.004: 0.004: 0.004: 0.004: 0.004: 0.004: 0.004: 0.005:
~~~~~~
~~~~~~~~
----____
x= 3200: 3400: 3600: 3800: 4000: 4200: 4400: 4600: 4800: 5000: 5200: 5400: 5600: 5800: 6000: 6200:
----------:------:------:------:------:------:------:------:------:------:------:------:------:------:------:------:
Qc : 0.024: 0.024: 0.025: 0.025: 0.026: 0.026: 0.027: 0.027: 0.027: 0.027: 0.028: 0.028: 0.028: 0.029: 0.029: 0.029:
Cc : 0.005: 0.005: 0.005: 0.005: 0.005: 0.005: 0.005: 0.005: 0.005: 0.005: 0.006: 0.006: 0.006: 0.006: 0.006: 0.006:
~~~~~~
~~~~~~~~
----____
x= 6400: 6600: 6800: 7000: 7200: 7400: 7600: 7800: 8000: 8200: 8400: 8600: 8800: 9000: 9200: 9400:
----------:------:------:------:------:------:------:------:------:------:------:------:------:------:------:------:
Qc : 0.029: 0.029: 0.029: 0.030: 0.030: 0.030: 0.030: 0.030: 0.030: 0.029: 0.029: 0.029: 0.029: 0.029: 0.028: 0.028:
Cc : 0.006: 0.006: 0.006: 0.006: 0.006: 0.006: 0.006: 0.006: 0.006: 0.006: 0.006: 0.006: 0.006: 0.006: 0.006: 0.006:
~~~~~~
~~~~~~~~
----____
x= 9600: 9800: 10000: 10200: 10400: 10600: 10800: 11000: 11200: 11400: 11600: 11800: 12000: 12200: 12400: 12600:
----------:------:------:------:------:------:------:------:------:------:------:------:------:------:------:------:
Qc : 0.028: 0.028: 0.027: 0.027: 0.027: 0.026: 0.026: 0.026: 0.025: 0.025: 0.024: 0.023: 0.023: 0.022: 0.021: 0.020:
Cc : 0.006: 0.006: 0.005: 0.005: 0.005: 0.005: 0.005: 0.005: 0.005: 0.005: 0.005: 0.005: 0.005: 0.004: 0.004: 0.004:
~~~~~~
~~~~~~~~
----____
x= 12800: 13000: 13200: 13400: 13600: 13800: 14000: 14200: 14400: 14600: 14800: 15000:

```
----------:------:------:------:------:------:------:------:------:------:------:------:
Qc : 0.020: 0.019: 0.018: 0.018: 0.017: 0.016: 0.016: 0.015: 0.015: 0.014: 0.014: 0.013:
Cc : 0.004: 0.004: 0.004: 0.004: 0.003: 0.003: 0.003: 0.003: 0.003: 0.003: 0.003: 0.003:
~~~~~~~~~~~~~~~~~~~~~~~~~~~~~~~~~~~~~~~~~~~~~~~~~~~~~~~~~~~~~~~~~~~~~~~~~~~~~~~~~~~~~~~~
____________
 y=  1800 : Y-строка 67  Cmax=  0.028 долей ПДК (x=  7200.0; напр.ветра=  3)
----------:____________________________________________________________________________________________________________
 x=    0 :  200:  400:  600:  800:  1000:  1200:  1400:  1600:  1800:  2000:  2200:  2400:  2600:  2800:  3000:
----------:------:------:------:------:------:------:------:------:------:------:------:------:------:------:------:
Qc : 0.013: 0.014: 0.014: 0.015: 0.015: 0.016: 0.016: 0.017: 0.017: 0.018: 0.019: 0.019: 0.020: 0.021: 0.021: 0.022:
Cc : 0.003: 0.003: 0.003: 0.003: 0.003: 0.003: 0.003: 0.003: 0.003: 0.004: 0.004: 0.004: 0.004: 0.004: 0.004: 0.004:
~~~~~~~~~~~~~~~~~~~~~~~~~~~~~~~~~~~~~~~~~~~~~~~~~~~~~~~~~~~~~~~~~~~~~~~~~~~~~~~~~~~~~~~~~~~~~~~~~~~~~~~~~~~~~~~~~~~
~~~~~~~~
----________________________________________________________________________________________________________________
 x=   3200:  3400:  3600:  3800:  4000:  4200:  4400:  4600:  4800:  5000:  5200:  5400:  5600:  5800:  6000:  6200:
----------:------:------:------:------:------:------:------:------:------:------:------:------:------:------:------:
Qc : 0.022: 0.023: 0.024: 0.025: 0.025: 0.025: 0.026: 0.026: 0.026: 0.027: 0.027: 0.027: 0.027: 0.028: 0.028: 0.028:
Cc : 0.004: 0.005: 0.005: 0.005: 0.005: 0.005: 0.005: 0.005: 0.005: 0.005: 0.005: 0.005: 0.005: 0.006: 0.006: 0.006:
~~~~~~~~~~~~~~~~~~~~~~~~~~~~~~~~~~~~~~~~~~~~~~~~~~~~~~~~~~~~~~~~~~~~~~~~~~~~~~~~~~~~~~~~~~~~~~~~~~~~~~~~~~~~~~~~~~~
~~~~~~~~
----________________________________________________________________________________________________________________
 x=   6400:  6600:  6800:  7000:  7200:  7400:  7600:  7800:  8000:  8200:  8400:  8600:  8800:  9000:  9200:  9400:
----------:------:------:------:------:------:------:------:------:------:------:------:------:------:------:------:
Qc : 0.028: 0.028: 0.028: 0.028: 0.028: 0.028: 0.028: 0.028: 0.028: 0.028: 0.028: 0.028: 0.028: 0.028: 0.027: 0.027:
Cc : 0.006: 0.006: 0.006: 0.006: 0.006: 0.006: 0.006: 0.006: 0.006: 0.006: 0.006: 0.006: 0.006: 0.006: 0.005: 0.005:
~~~~~~~~~~~~~~~~~~~~~~~~~~~~~~~~~~~~~~~~~~~~~~~~~~~~~~~~~~~~~~~~~~~~~~~~~~~~~~~~~~~~~~~~~~~~~~~~~~~~~~~~~~~~~~~~~~~
~~~~~~~~
----________________________________________________________________________________________________________________
 x=   9600:  9800: 10000: 10200: 10400: 10600: 10800: 11000: 11200: 11400: 11600: 11800: 12000: 12200: 12400: 12600:
----------:------:------:------:------:------:------:------:------:------:------:------:------:------:------:------:
Qc : 0.027: 0.027: 0.026: 0.026: 0.026: 0.025: 0.025: 0.025: 0.024: 0.024: 0.023: 0.022: 0.022: 0.021: 0.020: 0.020:
Cc : 0.005: 0.005: 0.005: 0.005: 0.005: 0.005: 0.005: 0.005: 0.005: 0.005: 0.005: 0.004: 0.004: 0.004: 0.004: 0.004:
~~~~~~~~~~~~~~~~~~~~~~~~~~~~~~~~~~~~~~~~~~~~~~~~~~~~~~~~~~~~~~~~~~~~~~~~~~~~~~~~~~~~~~~~~~~~~~~~~~~~~~~~~~~~~~~~~~~
~~~~~~~~
----______________________________________________________________________________________
 x=  12800: 13000: 13200: 13400: 13600: 13800: 14000: 14200: 14400: 14600: 14800: 15000:
----------:------:------:------:------:------:------:------:------:------:------:------:
Qc : 0.019: 0.018: 0.018: 0.017: 0.016: 0.016: 0.015: 0.015: 0.014: 0.014: 0.013: 0.013:
Cc : 0.004: 0.004: 0.004: 0.003: 0.003: 0.003: 0.003: 0.003: 0.003: 0.003: 0.003: 0.003:
~~~~~~~~~~~~~~~~~~~~~~~~~~~~~~~~~~~~~~~~~~~~~~~~~~~~~~~~~~~~~~~~~~~~~~~~~~~~~~~~~~~~~~~~
____________
 y=  1600 : Y-строка 68  Cmax=  0.028 долей ПДК (x=  7200.0; напр.ветра=  3)
----------:____________________________________________________________________________________________________________
 x=    0 :  200:  400:  600:  800:  1000:  1200:  1400:  1600:  1800:  2000:  2200:  2400:  2600:  2800:  3000:
----------:------:------:------:------:------:------:------:------:------:------:------:------:------:------:------:
Qc : 0.013: 0.013: 0.014: 0.014: 0.015: 0.015: 0.016: 0.016: 0.017: 0.017: 0.018: 0.018: 0.019: 0.020: 0.020: 0.021:
Cc : 0.003: 0.003: 0.003: 0.003: 0.003: 0.003: 0.003: 0.003: 0.003: 0.004: 0.004: 0.004: 0.004: 0.004: 0.004: 0.004:
~~~~~~~~~~~~~~~~~~~~~~~~~~~~~~~~~~~~~~~~~~~~~~~~~~~~~~~~~~~~~~~~~~~~~~~~~~~~~~~~~~~~~~~~~~~~~~~~~~~~~~~~~~~~~~~~~~~
~~~~~~~~
----________________________________________________________________________________________________________________
 x=   3200:  3400:  3600:  3800:  4000:  4200:  4400:  4600:  4800:  5000:  5200:  5400:  5600:  5800:  6000:  6200:
----------:------:------:------:------:------:------:------:------:------:------:------:------:------:------:------:
Qc : 0.021: 0.022: 0.023: 0.023: 0.024: 0.025: 0.025: 0.025: 0.026: 0.026: 0.026: 0.026: 0.027: 0.027: 0.027: 0.027:
Cc : 0.004: 0.004: 0.005: 0.005: 0.005: 0.005: 0.005: 0.005: 0.005: 0.005: 0.005: 0.005: 0.005: 0.005: 0.005: 0.005:
~~~~~~~~~~~~~~~~~~~~~~~~~~~~~~~~~~~~~~~~~~~~~~~~~~~~~~~~~~~~~~~~~~~~~~~~~~~~~~~~~~~~~~~~~~~~~~~~~~~~~~~~~~~~~~~~~~~
~~~~~~~~
----________________________________________________________________________________________________________________
 x=   6400:  6600:  6800:  7000:  7200:  7400:  7600:  7800:  8000:  8200:  8400:  8600:  8800:  9000:  9200:  9400:
----------:------:------:------:------:------:------:------:------:------:------:------:------:------:------:------:
Qc : 0.027: 0.027: 0.027: 0.028: 0.028: 0.028: 0.027: 0.028: 0.027: 0.027: 0.027: 0.027: 0.027: 0.027: 0.027: 0.026:
Cc : 0.005: 0.005: 0.005: 0.006: 0.006: 0.006: 0.005: 0.006: 0.005: 0.005: 0.005: 0.005: 0.005: 0.005: 0.005: 0.005:
~~~~~~~~~~~~~~~~~~~~~~~~~~~~~~~~~~~~~~~~~~~~~~~~~~~~~~~~~~~~~~~~~~~~~~~~~~~~~~~~~~~~~~~~~~~~~~~~~~~~~~~~~~~~~~~~~~~
~~~~~~~~
----________________________________________________________________________________________________________________
 x=   9600:  9800: 10000: 10200: 10400: 10600: 10800: 11000: 11200: 11400: 11600: 11800: 12000: 12200: 12400: 12600:
----------:------:------:------:------:------:------:------:------:------:------:------:------:------:------:------:
Qc : 0.026: 0.026: 0.026: 0.025: 0.025: 0.025: 0.024: 0.024: 0.023: 0.023: 0.022: 0.021: 0.021: 0.020: 0.019: 0.019:
Cc : 0.005: 0.005: 0.005: 0.005: 0.005: 0.005: 0.005: 0.005: 0.005: 0.005: 0.004: 0.004: 0.004: 0.004: 0.004: 0.004:
~~~~~~~~~~~~~~~~~~~~~~~~~~~~~~~~~~~~~~~~~~~~~~~~~~~~~~~~~~~~~~~~~~~~~~~~~~~~~~~~~~~~~~~~~~~~~~~~~~~~~~~~~~~~~~~~~~~
~~~~~~~~
----______________________________________________________________________________________
 x=  12800: 13000: 13200: 13400: 13600: 13800: 14000: 14200: 14400: 14600: 14800: 15000:
----------:------:------:------:------:------:------:------:------:------:------:------:
Qc : 0.018: 0.017: 0.017: 0.016: 0.016: 0.015: 0.015: 0.014: 0.014: 0.013: 0.013: 0.013:
Cc : 0.004: 0.003: 0.003: 0.003: 0.003: 0.003: 0.003: 0.003: 0.003: 0.003: 0.003: 0.003:
~~~~~~~~~~~~~~~~~~~~~~~~~~~~~~~~~~~~~~~~~~~~~~~~~~~~~~~~~~~~~~~~~~~~~~~~~~~~~~~~~~~~~~~~
____________
 y=  1400 : Y-строка 69  Cmax=  0.027 долей ПДК (x=  7200.0; напр.ветра=  3)
----------:____________________________________________________________________________________________________________
 x=    0 :  200:  400:  600:  800:  1000:  1200:  1400:  1600:  1800:  2000:  2200:  2400:  2600:  2800:  3000:
----------:------:------:------:------:------:------:------:------:------:------:------:------:------:------:------:
Qc : 0.013: 0.013: 0.013: 0.014: 0.014: 0.015: 0.015: 0.016: 0.016: 0.017: 0.017: 0.018: 0.018: 0.019: 0.019: 0.020:
Cc : 0.003: 0.003: 0.003: 0.003: 0.003: 0.003: 0.003: 0.003: 0.003: 0.003: 0.003: 0.004: 0.004: 0.004: 0.004: 0.004:
```

~~~~~~
----____
x= 3200: 3400: 3600: 3800: 4000: 4200: 4400: 4600: 4800: 5000: 5200: 5400: 5600: 5800: 6000: 6200:
----------:------:------:------:------:------:------:------:------:------:------:------:------:------:------:------:
Qc : 0.020: 0.021: 0.022: 0.022: 0.023: 0.023: 0.024: 0.025: 0.025: 0.025: 0.025: 0.026: 0.026: 0.026: 0.026: 0.026:
Cc : 0.004: 0.004: 0.004: 0.004: 0.005: 0.005: 0.005: 0.005: 0.005: 0.005: 0.005: 0.005: 0.005: 0.005: 0.005: 0.005:
~~~~~~
----____
x= 6400: 6600: 6800: 7000: 7200: 7400: 7600: 7800: 8000: 8200: 8400: 8600: 8800: 9000: 9200: 9400:
----------:------:------:------:------:------:------:------:------:------:------:------:------:------:------:------:
Qc : 0.026: 0.027: 0.027: 0.027: 0.027: 0.027: 0.027: 0.027: 0.027: 0.026: 0.026: 0.026: 0.026: 0.026: 0.026: 0.026:
Cc : 0.005: 0.005: 0.005: 0.005: 0.005: 0.005: 0.005: 0.005: 0.005: 0.005: 0.005: 0.005: 0.005: 0.005: 0.005: 0.005:
~~~~~~
----____
x= 9600: 9800: 10000: 10200: 10400: 10600: 10800: 11000: 11200: 11400: 11600: 11800: 12000: 12200: 12400: 12600:
----------:------:------:------:------:------:------:------:------:------:------:------:------:------:------:------:
Qc : 0.025: 0.025: 0.025: 0.025: 0.024: 0.024: 0.023: 0.023: 0.022: 0.021: 0.021: 0.020: 0.020: 0.019: 0.018: 0.018:
Cc : 0.005: 0.005: 0.005: 0.005: 0.005: 0.005: 0.005: 0.005: 0.004: 0.004: 0.004: 0.004: 0.004: 0.004: 0.004: 0.004:
~~~~~~
----____
x= 12800: 13000: 13200: 13400: 13600: 13800: 14000: 14200: 14400: 14600: 14800: 15000:
----------:------:------:------:------:------:------:------:------:------:------:------:
Qc : 0.017: 0.017: 0.016: 0.016: 0.015: 0.015: 0.014: 0.014: 0.013: 0.013: 0.013: 0.012:
Cc : 0.003: 0.003: 0.003: 0.003: 0.003: 0.003: 0.003: 0.003: 0.003: 0.003: 0.003: 0.002:
~~~~~~
____

y= 1200 : Y-строка 70 Cmax= 0.026 долей ПДК (x= 7400.0; напр.ветра= 1)
----------:____
x= 0 : 200: 400: 600: 800: 1000: 1200: 1400: 1600: 1800: 2000: 2200: 2400: 2600: 2800: 3000:
----------:------:------:------:------:------:------:------:------:------:------:------:------:------:------:------:
Qc : 0.012: 0.013: 0.013: 0.013: 0.014: 0.014: 0.015: 0.015: 0.015: 0.016: 0.016: 0.017: 0.017: 0.018: 0.018: 0.019:
Cc : 0.002: 0.003: 0.003: 0.003: 0.003: 0.003: 0.003: 0.003: 0.003: 0.003: 0.003: 0.003: 0.003: 0.004: 0.004: 0.004:
~~~~~~
----____
x= 3200: 3400: 3600: 3800: 4000: 4200: 4400: 4600: 4800: 5000: 5200: 5400: 5600: 5800: 6000: 6200:
----------:------:------:------:------:------:------:------:------:------:------:------:------:------:------:------:
Qc : 0.019: 0.020: 0.021: 0.021: 0.022: 0.022: 0.023: 0.023: 0.024: 0.024: 0.025: 0.025: 0.025: 0.025: 0.025: 0.026:
Cc : 0.004: 0.004: 0.004: 0.004: 0.004: 0.004: 0.005: 0.005: 0.005: 0.005: 0.005: 0.005: 0.005: 0.005: 0.005: 0.005:
~~~~~~
----____
x= 6400: 6600: 6800: 7000: 7200: 7400: 7600: 7800: 8000: 8200: 8400: 8600: 8800: 9000: 9200: 9400:
----------:------:------:------:------:------:------:------:------:------:------:------:------:------:------:------:
Qc : 0.026: 0.026: 0.026: 0.026: 0.026: 0.026: 0.026: 0.026: 0.026: 0.026: 0.026: 0.026: 0.025: 0.025: 0.025: 0.025:
Cc : 0.005: 0.005: 0.005: 0.005: 0.005: 0.005: 0.005: 0.005: 0.005: 0.005: 0.005: 0.005: 0.005: 0.005: 0.005: 0.005:
~~~~~~
----____
x= 9600: 9800: 10000: 10200: 10400: 10600: 10800: 11000: 11200: 11400: 11600: 11800: 12000: 12200: 12400: 12600:
----------:------:------:------:------:------:------:------:------:------:------:------:------:------:------:------:
Qc : 0.025: 0.025: 0.024: 0.024: 0.023: 0.023: 0.022: 0.021: 0.021: 0.020: 0.020: 0.019: 0.019: 0.018: 0.018: 0.017:
Cc : 0.005: 0.005: 0.005: 0.005: 0.005: 0.005: 0.004: 0.004: 0.004: 0.004: 0.004: 0.004: 0.004: 0.004: 0.004: 0.003:
~~~~~~
----____
x= 12800: 13000: 13200: 13400: 13600: 13800: 14000: 14200: 14400: 14600: 14800: 15000:
----------:------:------:------:------:------:------:------:------:------:------:------:
Qc : 0.017: 0.016: 0.016: 0.015: 0.015: 0.014: 0.014: 0.013: 0.013: 0.013: 0.012: 0.012:
Cc : 0.003: 0.003: 0.003: 0.003: 0.003: 0.003: 0.003: 0.003: 0.003: 0.003: 0.002: 0.002:
~~~~~~
____

y= 1000 : Y-строка 71 Cmax= 0.025 долей ПДК (x= 7400.0; напр.ветра= 1)
----------:____
x= 0 : 200: 400: 600: 800: 1000: 1200: 1400: 1600: 1800: 2000: 2200: 2400: 2600: 2800: 3000:
----------:------:------:------:------:------:------:------:------:------:------:------:------:------:------:------:
Qc : 0.012: 0.012: 0.013: 0.013: 0.013: 0.014: 0.014: 0.014: 0.015: 0.015: 0.016: 0.016: 0.017: 0.017: 0.018: 0.018:
Cc : 0.002: 0.002: 0.003: 0.003: 0.003: 0.003: 0.003: 0.003: 0.003: 0.003: 0.003: 0.003: 0.003: 0.003: 0.004: 0.004:
~~~~~~
----____
x= 3200: 3400: 3600: 3800: 4000: 4200: 4400: 4600: 4800: 5000: 5200: 5400: 5600: 5800: 6000: 6200:
----------:------:------:------:------:------:------:------:------:------:------:------:------:------:------:------:
Qc : 0.019: 0.019: 0.020: 0.020: 0.021: 0.021: 0.021: 0.022: 0.022: 0.023: 0.023: 0.024: 0.024: 0.024: 0.025: 0.025:
Cc : 0.004: 0.004: 0.004: 0.004: 0.004: 0.004: 0.004: 0.004: 0.004: 0.005: 0.005: 0.005: 0.005: 0.005: 0.005: 0.005:
~~~~~~
----____
x= 6400: 6600: 6800: 7000: 7200: 7400: 7600: 7800: 8000: 8200: 8400: 8600: 8800: 9000: 9200: 9400:

----------:------:------:------:------:------:------:------:------:------:------:------:------:------:------:------:
Qc : 0.025: 0.025: 0.025: 0.025: 0.025: 0.025: 0.025: 0.025: 0.025: 0.025: 0.025: 0.025: 0.025: 0.025: 0.024: 0.024:
Cc : 0.005: 0.005: 0.005: 0.005: 0.005: 0.005: 0.005: 0.005: 0.005: 0.005: 0.005: 0.005: 0.005: 0.005: 0.005: 0.005:
~~~~~~
~~~~~~~~
----____
x= 9600: 9800: 10000: 10200: 10400: 10600: 10800: 11000: 11200: 11400: 11600: 11800: 12000: 12200: 12400: 12600:
----------:------:------:------:------:------:------:------:------:------:------:------:------:------:------:------:
Qc : 0.024: 0.023: 0.023: 0.022: 0.022: 0.021: 0.021: 0.020: 0.020: 0.019: 0.019: 0.018: 0.018: 0.017: 0.017: 0.016:
Cc : 0.005: 0.005: 0.005: 0.004: 0.004: 0.004: 0.004: 0.004: 0.004: 0.004: 0.004: 0.004: 0.004: 0.003: 0.003: 0.003:
~~~~~~
~~~~~~~~
----____
x= 12800: 13000: 13200: 13400: 13600: 13800: 14000: 14200: 14400: 14600: 14800: 15000:
----------:------:------:------:------:------:------:------:------:------:------:------:
Qc : 0.016: 0.015: 0.015: 0.015: 0.014: 0.014: 0.013: 0.013: 0.013: 0.012: 0.012: 0.011:
Cc : 0.003: 0.003: 0.003: 0.003: 0.003: 0.003: 0.003: 0.003: 0.003: 0.002: 0.002: 0.002:
~~~~~~
____
y= 800 : Y-строка 72 Cmax= 0.024 долей ПДК (x= 7400.0; напр.ветра= 1)
----------:____
x=   0 : 200: 400: 600: 800: 1000: 1200: 1400: 1600: 1800: 2000: 2200: 2400: 2600: 2800: 3000:
----------:------:------:------:------:------:------:------:------:------:------:------:------:------:------:------:
Qc : 0.011: 0.012: 0.012: 0.012: 0.013: 0.013: 0.014: 0.014: 0.014: 0.015: 0.015: 0.016: 0.016: 0.016: 0.017: 0.017:
Cc : 0.002: 0.002: 0.002: 0.002: 0.003: 0.003: 0.003: 0.003: 0.003: 0.003: 0.003: 0.003: 0.003: 0.003: 0.003: 0.003:
~~~~~~
~~~~~~~~
----____
x= 3200: 3400: 3600: 3800: 4000: 4200: 4400: 4600: 4800: 5000: 5200: 5400: 5600: 5800: 6000: 6200:
----------:------:------:------:------:------:------:------:------:------:------:------:------:------:------:------:
Qc : 0.018: 0.018: 0.019: 0.019: 0.020: 0.020: 0.020: 0.021: 0.021: 0.022: 0.022: 0.022: 0.023: 0.023: 0.023: 0.024:
Cc : 0.004: 0.004: 0.004: 0.004: 0.004: 0.004: 0.004: 0.004: 0.004: 0.004: 0.004: 0.004: 0.005: 0.005: 0.005: 0.005:
~~~~~~
~~~~~~~~
----____
x= 6400: 6600: 6800: 7000: 7200: 7400: 7600: 7800: 8000: 8200: 8400: 8600: 8800: 9000: 9200: 9400:
----------:------:------:------:------:------:------:------:------:------:------:------:------:------:------:------:
Qc : 0.024: 0.024: 0.024: 0.024: 0.024: 0.024: 0.024: 0.024: 0.024: 0.024: 0.024: 0.024: 0.023: 0.023: 0.023: 0.023:
Cc : 0.005: 0.005: 0.005: 0.005: 0.005: 0.005: 0.005: 0.005: 0.005: 0.005: 0.005: 0.005: 0.005: 0.005: 0.005: 0.005:
~~~~~~
~~~~~~~~
----____
x= 9600: 9800: 10000: 10200: 10400: 10600: 10800: 11000: 11200: 11400: 11600: 11800: 12000: 12200: 12400: 12600:
----------:------:------:------:------:------:------:------:------:------:------:------:------:------:------:------:
Qc : 0.022: 0.022: 0.021: 0.021: 0.021: 0.020: 0.020: 0.019: 0.019: 0.018: 0.018: 0.018: 0.017: 0.017: 0.016: 0.016:
Cc : 0.004: 0.004: 0.004: 0.004: 0.004: 0.004: 0.004: 0.004: 0.004: 0.004: 0.004: 0.004: 0.003: 0.003: 0.003: 0.003:
~~~~~~
~~~~~~~~
----____
x= 12800: 13000: 13200: 13400: 13600: 13800: 14000: 14200: 14400: 14600: 14800: 15000:
----------:------:------:------:------:------:------:------:------:------:------:------:
Qc : 0.015: 0.015: 0.014: 0.014: 0.014: 0.013: 0.013: 0.012: 0.012: 0.012: 0.011: 0.011:
Cc : 0.003: 0.003: 0.003: 0.003: 0.003: 0.003: 0.003: 0.002: 0.002: 0.002: 0.002: 0.002:
~~~~~~
____
y= 600 : Y-строка 73 Cmax= 0.023 долей ПДК (x= 7400.0; напр.ветра= 1)
----------:____
x=   0 : 200: 400: 600: 800: 1000: 1200: 1400: 1600: 1800: 2000: 2200: 2400: 2600: 2800: 3000:
----------:------:------:------:------:------:------:------:------:------:------:------:------:------:------:------:
Qc : 0.011: 0.011: 0.012: 0.012: 0.012: 0.013: 0.013: 0.013: 0.014: 0.014: 0.015: 0.015: 0.015: 0.016: 0.016: 0.017:
Cc : 0.002: 0.002: 0.002: 0.002: 0.002: 0.003: 0.003: 0.003: 0.003: 0.003: 0.003: 0.003: 0.003: 0.003: 0.003: 0.003:
~~~~~~
~~~~~~~~
----____
x= 3200: 3400: 3600: 3800: 4000: 4200: 4400: 4600: 4800: 5000: 5200: 5400: 5600: 5800: 6000: 6200:
----------:------:------:------:------:------:------:------:------:------:------:------:------:------:------:------:
Qc : 0.017: 0.017: 0.018: 0.018: 0.019: 0.019: 0.019: 0.020: 0.020: 0.020: 0.021: 0.021: 0.021: 0.022: 0.022: 0.022:
Cc : 0.003: 0.003: 0.004: 0.004: 0.004: 0.004: 0.004: 0.004: 0.004: 0.004: 0.004: 0.004: 0.004: 0.004: 0.004: 0.004:
~~~~~~
~~~~~~~~
----____
x= 6400: 6600: 6800: 7000: 7200: 7400: 7600: 7800: 8000: 8200: 8400: 8600: 8800: 9000: 9200: 9400:
----------:------:------:------:------:------:------:------:------:------:------:------:------:------:------:------:
Qc : 0.022: 0.023: 0.023: 0.023: 0.023: 0.023: 0.023: 0.023: 0.023: 0.023: 0.022: 0.022: 0.022: 0.022: 0.022: 0.021:
Cc : 0.004: 0.005: 0.005: 0.005: 0.005: 0.005: 0.005: 0.005: 0.005: 0.005: 0.004: 0.004: 0.004: 0.004: 0.004: 0.004:
~~~~~~
~~~~~~~~
----____
x= 9600: 9800: 10000: 10200: 10400: 10600: 10800: 11000: 11200: 11400: 11600: 11800: 12000: 12200: 12400: 12600:
----------:------:------:------:------:------:------:------:------:------:------:------:------:------:------:------:
Qc : 0.021: 0.021: 0.020: 0.020: 0.020: 0.019: 0.019: 0.018: 0.018: 0.018: 0.017: 0.017: 0.016: 0.016: 0.015: 0.015:
Cc : 0.004: 0.004: 0.004: 0.004: 0.004: 0.004: 0.004: 0.004: 0.004: 0.004: 0.003: 0.003: 0.003: 0.003: 0.003: 0.003:

~~~~~~
~~~~~~~~
----____
x= 12800: 13000: 13200: 13400: 13600: 13800: 14000: 14200: 14400: 14600: 14800: 15000:
----------:------:------:------:------:------:------:------:------:------:------:------:
Qc : 0.015: 0.014: 0.014: 0.013: 0.013: 0.013: 0.012: 0.012: 0.012: 0.011: 0.011: 0.011:
Cc : 0.003: 0.003: 0.003: 0.003: 0.003: 0.003: 0.002: 0.002: 0.002: 0.002: 0.002: 0.002:
~~~~~~
____
y= 400 : Y-строка 74 Cmax= 0.022 долей ПДК (x= 7400.0; напр.ветра= 1)
----------:____
x= 0 : 200: 400: 600: 800: 1000: 1200: 1400: 1600: 1800: 2000: 2200: 2400: 2600: 2800: 3000:
----------:------:------:------:------:------:------:------:------:------:------:------:------:------:------:------:
Qc : 0.011: 0.011: 0.011: 0.012: 0.012: 0.012: 0.013: 0.013: 0.013: 0.014: 0.014: 0.014: 0.015: 0.015: 0.015: 0.016:
Cc : 0.002: 0.002: 0.002: 0.002: 0.002: 0.002: 0.003: 0.003: 0.003: 0.003: 0.003: 0.003: 0.003: 0.003: 0.003: 0.003:
~~~~~~
~~~~~~~~
----____
x= 3200: 3400: 3600: 3800: 4000: 4200: 4400: 4600: 4800: 5000: 5200: 5400: 5600: 5800: 6000: 6200:
----------:------:------:------:------:------:------:------:------:------:------:------:------:------:------:------:
Qc : 0.016: 0.017: 0.017: 0.017: 0.018: 0.018: 0.018: 0.019: 0.019: 0.019: 0.020: 0.020: 0.020: 0.021: 0.021: 0.021:
Cc : 0.003: 0.003: 0.003: 0.003: 0.004: 0.004: 0.004: 0.004: 0.004: 0.004: 0.004: 0.004: 0.004: 0.004: 0.004: 0.004:
~~~~~~
~~~~~~~~
----____
x= 6400: 6600: 6800: 7000: 7200: 7400: 7600: 7800: 8000: 8200: 8400: 8600: 8800: 9000: 9200: 9400:
----------:------:------:------:------:------:------:------:------:------:------:------:------:------:------:------:
Qc : 0.021: 0.021: 0.021: 0.021: 0.022: 0.022: 0.022: 0.022: 0.021: 0.021: 0.021: 0.021: 0.021: 0.021: 0.020: 0.020:
Cc : 0.004: 0.004: 0.004: 0.004: 0.004: 0.004: 0.004: 0.004: 0.004: 0.004: 0.004: 0.004: 0.004: 0.004: 0.004: 0.004:
~~~~~~
~~~~~~~~
----____
x= 9600: 9800: 10000: 10200: 10400: 10600: 10800: 11000: 11200: 11400: 11600: 11800: 12000: 12200: 12400: 12600:
----------:------:------:------:------:------:------:------:------:------:------:------:------:------:------:------:
Qc : 0.020: 0.020: 0.019: 0.019: 0.019: 0.018: 0.018: 0.018: 0.017: 0.017: 0.016: 0.016: 0.016: 0.015: 0.015: 0.014:
Cc : 0.004: 0.004: 0.004: 0.004: 0.004: 0.004: 0.004: 0.004: 0.003: 0.003: 0.003: 0.003: 0.003: 0.003: 0.003: 0.003:
~~~~~~
~~~~~~~~
----____
x= 12800: 13000: 13200: 13400: 13600: 13800: 14000: 14200: 14400: 14600: 14800: 15000:
----------:------:------:------:------:------:------:------:------:------:------:------:
Qc : 0.014: 0.014: 0.013: 0.013: 0.013: 0.012: 0.012: 0.012: 0.011: 0.011: 0.011: 0.010:
Cc : 0.003: 0.003: 0.003: 0.003: 0.003: 0.002: 0.002: 0.002: 0.002: 0.002: 0.002: 0.002:
~~~~~~
____
y= 200 : Y-строка 75 Cmax= 0.020 долей ПДК (x= 7400.0; напр.ветра= 1)
----------:____
x= 0 : 200: 400: 600: 800: 1000: 1200: 1400: 1600: 1800: 2000: 2200: 2400: 2600: 2800: 3000:
----------:------:------:------:------:------:------:------:------:------:------:------:------:------:------:------:
Qc : 0.010: 0.011: 0.011: 0.011: 0.012: 0.012: 0.012: 0.012: 0.013: 0.013: 0.013: 0.014: 0.014: 0.014: 0.015: 0.015:
Cc : 0.002: 0.002: 0.002: 0.002: 0.002: 0.002: 0.002: 0.002: 0.003: 0.003: 0.003: 0.003: 0.003: 0.003: 0.003: 0.003:
~~~~~~
~~~~~~~~
----____
x= 3200: 3400: 3600: 3800: 4000: 4200: 4400: 4600: 4800: 5000: 5200: 5400: 5600: 5800: 6000: 6200:
----------:------:------:------:------:------:------:------:------:------:------:------:------:------:------:------:
Qc : 0.015: 0.016: 0.016: 0.016: 0.017: 0.017: 0.017: 0.018: 0.018: 0.018: 0.019: 0.019: 0.019: 0.019: 0.020: 0.020:
Cc : 0.003: 0.003: 0.003: 0.003: 0.003: 0.003: 0.003: 0.004: 0.004: 0.004: 0.004: 0.004: 0.004: 0.004: 0.004: 0.004:
~~~~~~
~~~~~~~~
----____
x= 6400: 6600: 6800: 7000: 7200: 7400: 7600: 7800: 8000: 8200: 8400: 8600: 8800: 9000: 9200: 9400:
----------:------:------:------:------:------:------:------:------:------:------:------:------:------:------:------:
Qc : 0.020: 0.020: 0.020: 0.020: 0.020: 0.020: 0.020: 0.020: 0.020: 0.020: 0.020: 0.020: 0.020: 0.020: 0.019: 0.019:
Cc : 0.004: 0.004: 0.004: 0.004: 0.004: 0.004: 0.004: 0.004: 0.004: 0.004: 0.004: 0.004: 0.004: 0.004: 0.004: 0.004:
~~~~~~
~~~~~~~~
----____
x= 9600: 9800: 10000: 10200: 10400: 10600: 10800: 11000: 11200: 11400: 11600: 11800: 12000: 12200: 12400: 12600:
----------:------:------:------:------:------:------:------:------:------:------:------:------:------:------:------:
Qc : 0.019: 0.019: 0.018: 0.018: 0.018: 0.017: 0.017: 0.017: 0.016: 0.016: 0.016: 0.015: 0.015: 0.015: 0.014: 0.014:
Cc : 0.004: 0.004: 0.004: 0.004: 0.004: 0.003: 0.003: 0.003: 0.003: 0.003: 0.003: 0.003: 0.003: 0.003: 0.003: 0.003:
~~~~~~
~~~~~~~~
----____
x= 12800: 13000: 13200: 13400: 13600: 13800: 14000: 14200: 14400: 14600: 14800: 15000:
----------:------:------:------:------:------:------:------:------:------:------:------:
Qc : 0.014: 0.013: 0.013: 0.013: 0.012: 0.012: 0.012: 0.011: 0.011: 0.011: 0.010: 0.010:
Cc : 0.003: 0.003: 0.003: 0.003: 0.002: 0.002: 0.002: 0.002: 0.002: 0.002: 0.002: 0.002:
~~~~~~
____
y= 0 : Y-строка 76 Cmax= 0.019 долей ПДК (x= 7400.0; напр.ветра= 1)
----------:____
~~~~~~

x=   0 : 200: 400: 600: 800: 1000: 1200: 1400: 1600: 1800: 2000: 2200: 2400: 2600: 2800: 3000:
----------:------:------:------:------:------:------:------:------:------:------:------:------:------:------:------:
Qc : 0.010: 0.010: 0.011: 0.011: 0.011: 0.011: 0.012: 0.012: 0.012: 0.013: 0.013: 0.013: 0.014: 0.014: 0.014: 0.014:
Cc : 0.002: 0.002: 0.002: 0.002: 0.002: 0.002: 0.002: 0.002: 0.002: 0.003: 0.003: 0.003: 0.003: 0.003: 0.003: 0.003:
~~~~~~
~~~~~~~~

----____

x= 3200: 3400: 3600: 3800: 4000: 4200: 4400: 4600: 4800: 5000: 5200: 5400: 5600: 5800: 6000: 6200:
----------:------:------:------:------:------:------:------:------:------:------:------:------:------:------:------:
Qc : 0.015: 0.015: 0.015: 0.016: 0.016: 0.016: 0.017: 0.017: 0.017: 0.017: 0.018: 0.018: 0.018: 0.018: 0.019: 0.019:
Cc : 0.003: 0.003: 0.003: 0.003: 0.003: 0.003: 0.003: 0.003: 0.003: 0.003: 0.004: 0.004: 0.004: 0.004: 0.004: 0.004:
~~~~~~
~~~~~~~~

----____

x= 6400: 6600: 6800: 7000: 7200: 7400: 7600: 7800: 8000: 8200: 8400: 8600: 8800: 9000: 9200: 9400:
----------:------:------:------:------:------:------:------:------:------:------:------:------:------:------:------:
Qc : 0.019: 0.019: 0.019: 0.019: 0.019: 0.019: 0.019: 0.019: 0.019: 0.019: 0.019: 0.019: 0.019: 0.019: 0.018: 0.018:
Cc : 0.004: 0.004: 0.004: 0.004: 0.004: 0.004: 0.004: 0.004: 0.004: 0.004: 0.004: 0.004: 0.004: 0.004: 0.004: 0.004:
~~~~~~
~~~~~~~~

----____

x= 9600: 9800: 10000: 10200: 10400: 10600: 10800: 11000: 11200: 11400: 11600: 11800: 12000: 12200: 12400: 12600:
----------:------:------:------:------:------:------:------:------:------:------:------:------:------:------:------:
Qc : 0.018: 0.018: 0.017: 0.017: 0.017: 0.017: 0.016: 0.016: 0.016: 0.015: 0.015: 0.015: 0.014: 0.014: 0.014: 0.013:
Cc : 0.004: 0.004: 0.003: 0.003: 0.003: 0.003: 0.003: 0.003: 0.003: 0.003: 0.003: 0.003: 0.003: 0.003: 0.003: 0.003:
~~~~~~
~~~~~~~~

----____

x= 12800: 13000: 13200: 13400: 13600: 13800: 14000: 14200: 14400: 14600: 14800: 15000:
----------:------:------:------:------:------:------:------:------:------:------:------:
Qc : 0.013: 0.013: 0.012: 0.012: 0.012: 0.012: 0.011: 0.011: 0.011: 0.010: 0.010: 0.010:
Cc : 0.003: 0.003: 0.002: 0.002: 0.002: 0.002: 0.002: 0.002: 0.002: 0.002: 0.002: 0.002:
~~~~~~

Результаты расчета в точке максимума   ПК ЭРА v3.0. Модель: МРК-2014
Координаты точки : X= 7400.0 м, Y= 8200.0 м
____
Максимальная суммарная концентрация | Cs= 12.1024084 доли ПДКмр|
| 2.4204817 мг/м3 |
~~~~~~~~~~~~~~~~~~~~~~~~~~~~~~

Достигается при опасном направлении   115 град.
и скорости ветра 1.16 м/с
Всего источников: 4. В таблице заказано вкладчиков не более чем с 95% вклада

______________________________ВКЛАДЫ_ИСТОЧНИКОВ_______________________________

Ном.	Код	Тип	Выброс	Вклад	Вклад в%	Сум. %	Коэф.влияния
----	<Об-П>-<Ис>	---	---M-(Mq)--	-С[доли ПДК]	--------	-------	---- b=C/M ---
1	000101 6025	П1	0.4610	12.101337	100.0	100.0	26.2501907
В сумме = 12.101337   100.0
Суммарный вклад остальных =   0.001071   0.0
~~~~~~

7. Суммарные концентрации в узлах расчетной сетки.
ПК ЭРА v3.0. Модель: МРК-2014
Город   :012 Шетский район.
Объект   :0001 Месторождение "Шойынтас" ТОО "Металлтерминалсервис".
Вар.расч. :1   Расч.год: 2024 (СП)   Расчет проводился 09.02.2023 15:34
Примесь   :0301 - Азота (IV) диоксид (Азота диоксид) (4)
ПДКм.р для примеси 0301 = 0.2 мг/м3

_____Параметры_расчетного_прямоугольника_No 1_____
| Координаты центра : X=   7500 м; Y=   7500 |
| Длина и ширина   : L= 15000 м; B= 15000 м |
| Шаг сетки (dX=dY) : D=   200 м |
~~~~~~

Фоновая концентрация не задана
Направление ветра: автоматический поиск опасного направления от 0 до 360 град.
Скорость ветра: автоматический поиск опасной скорости от 0.5 до 9.0(Uмp) м/с

(Символ ^ означает наличие источника вблизи расчетного узла)

1   2   3   4   5   6   7   8   9   10   11   12   13   14   15   16   17   18
*--|-----|-----|-----|-----|-----|-----|-----|-----|-----|-----|-----|-----|-----|-----|-----|-----|-----|---
1-| 0.012 0.012 0.013 0.013 0.014 0.014 0.015 0.015 0.016 0.016 0.017 0.017 0.018 0.018 0.019 0.019 0.020 0.020 |- 1
|
2-| 0.013 0.013 0.013 0.014 0.014 0.015 0.015 0.016 0.016 0.017 0.017 0.018 0.018 0.019 0.020 0.020 0.021 0.021 |- 2
|
3-| 0.013 0.013 0.014 0.014 0.015 0.015 0.016 0.016 0.017 0.017 0.018 0.019 0.019 0.020 0.020 0.021 0.022 0.023 |- 3
|
4-| 0.013 0.014 0.014 0.015 0.015 0.016 0.016 0.017 0.017 0.018 0.019 0.019 0.020 0.021 0.021 0.022 0.023 0.024 |- 4

|
5-| 0.014 0.014 0.015 0.015 0.016 0.016 0.017 0.018 0.018 0.019 0.020 0.020 0.021 0.022 0.022 0.023 0.024 0.025 |- 5
|
6-| 0.014 0.015 0.015 0.016 0.016 0.017 0.018 0.018 0.019 0.020 0.020 0.021 0.022 0.023 0.024 0.024 0.025 0.025 |- 6
|
7-| 0.015 0.015 0.016 0.016 0.017 0.018 0.018 0.019 0.020 0.020 0.021 0.022 0.023 0.024 0.025 0.025 0.026 0.026 |- 7
|
8-| 0.015 0.016 0.016 0.017 0.017 0.018 0.019 0.020 0.020 0.021 0.022 0.023 0.024 0.025 0.025 0.026 0.026 0.027 |- 8
|
9-| 0.015 0.016 0.017 0.017 0.018 0.019 0.020 0.020 0.021 0.022 0.023 0.024 0.025 0.025 0.026 0.026 0.027 0.027 |- 9
|
10-| 0.016 0.017 0.017 0.018 0.019 0.019 0.020 0.021 0.022 0.023 0.024 0.025 0.026 0.026 0.026 0.027 0.028 0.028 |-10
|
11-| 0.016 0.017 0.018 0.019 0.019 0.020 0.021 0.022 0.023 0.024 0.025 0.026 0.026 0.027 0.027 0.028 0.028 0.029 |-11
|
12-| 0.017 0.018 0.018 0.019 0.020 0.021 0.022 0.023 0.024 0.025 0.026 0.026 0.027 0.027 0.028 0.028 0.029 0.030 |-12
|
13-| 0.017 0.018 0.019 0.020 0.021 0.022 0.023 0.024 0.025 0.025 0.026 0.027 0.027 0.028 0.028 0.029 0.030 0.031 |-13
|
14-| 0.018 0.019 0.020 0.020 0.021 0.022 0.023 0.025 0.025 0.026 0.027 0.027 0.028 0.028 0.029 0.030 0.031 0.031 |-14
|
15-| 0.018 0.019 0.020 0.021 0.022 0.023 0.024 0.025 0.026 0.027 0.027 0.028 0.029 0.029 0.030 0.031 0.032 0.032 |-15
|
16-| 0.019 0.020 0.021 0.022 0.023 0.024 0.025 0.026 0.026 0.027 0.028 0.028 0.029 0.030 0.031 0.032 0.032 0.033 |-16
|
17-| 0.019 0.020 0.021 0.022 0.024 0.025 0.026 0.026 0.027 0.028 0.028 0.029 0.030 0.031 0.031 0.032 0.033 0.034 |-17
|
18-| 0.020 0.021 0.022 0.023 0.024 0.025 0.026 0.027 0.028 0.028 0.029 0.030 0.030 0.031 0.032 0.033 0.034 0.035 |-18
|
19-| 0.020 0.021 0.023 0.024 0.025 0.026 0.027 0.027 0.028 0.029 0.030 0.030 0.031 0.032 0.033 0.034 0.035 0.036 |-19
|
20-| 0.021 0.022 0.023 0.024 0.026 0.026 0.027 0.028 0.029 0.029 0.030 0.031 0.032 0.033 0.034 0.035 0.036 0.037 |-20
|
21-| 0.021 0.023 0.024 0.025 0.026 0.027 0.028 0.028 0.029 0.030 0.031 0.032 0.033 0.034 0.035 0.036 0.037 0.038 |-21
|
22-| 0.022 0.023 0.024 0.026 0.027 0.027 0.028 0.029 0.030 0.031 0.031 0.032 0.033 0.034 0.036 0.037 0.038 0.039 |-22
|
23-| 0.022 0.024 0.025 0.026 0.027 0.028 0.029 0.029 0.030 0.031 0.032 0.033 0.034 0.035 0.036 0.038 0.039 0.040 |-23
|
24-| 0.023 0.024 0.025 0.027 0.027 0.028 0.029 0.030 0.031 0.032 0.033 0.034 0.035 0.036 0.037 0.039 0.040 0.042 |-24
|
25-| 0.023 0.025 0.026 0.027 0.028 0.029 0.030 0.030 0.031 0.032 0.033 0.034 0.036 0.037 0.038 0.040 0.041 0.043 |-25
|
26-| 0.024 0.025 0.026 0.027 0.028 0.029 0.030 0.031 0.032 0.033 0.034 0.035 0.036 0.038 0.039 0.040 0.042 0.044 |-26
|
27-| 0.024 0.026 0.027 0.028 0.029 0.029 0.030 0.031 0.032 0.033 0.035 0.036 0.037 0.038 0.040 0.041 0.043 0.045 |-27
|
28-| 0.024 0.026 0.027 0.028 0.029 0.030 0.031 0.032 0.033 0.034 0.035 0.036 0.038 0.039 0.041 0.042 0.044 0.046 |-28
|
29-| 0.025 0.026 0.027 0.028 0.029 0.030 0.031 0.032 0.033 0.034 0.036 0.037 0.039 0.040 0.042 0.043 0.045 0.047 |-29
|
30-| 0.025 0.027 0.028 0.029 0.030 0.030 0.032 0.033 0.034 0.035 0.036 0.038 0.039 0.041 0.043 0.044 0.046 0.048 |-30
|
31-| 0.025 0.027 0.028 0.029 0.030 0.031 0.032 0.033 0.034 0.035 0.037 0.038 0.040 0.042 0.043 0.045 0.047 0.050 |-31
|
32-| 0.025 0.027 0.028 0.029 0.030 0.031 0.032 0.033 0.034 0.036 0.037 0.039 0.040 0.042 0.044 0.046 0.048 0.051 |-32
|
33-| 0.026 0.027 0.028 0.029 0.030 0.031 0.032 0.034 0.035 0.036 0.038 0.039 0.041 0.043 0.045 0.047 0.049 0.052 |-33
|
34-| 0.026 0.027 0.028 0.029 0.030 0.031 0.033 0.034 0.035 0.036 0.038 0.040 0.041 0.043 0.045 0.047 0.050 0.053 |-34
|
35-| 0.026 0.027 0.028 0.029 0.030 0.032 0.033 0.034 0.035 0.037 0.038 0.040 0.042 0.044 0.046 0.048 0.051 0.053 |-35
|
36-| 0.026 0.027 0.028 0.029 0.030 0.032 0.033 0.034 0.035 0.037 0.038 0.040 0.042 0.044 0.046 0.048 0.051 0.053 |-36
|
37-| 0.026 0.027 0.028 0.029 0.030 0.032 0.033 0.034 0.035 0.037 0.038 0.040 0.042 0.044 0.046 0.048 0.051 0.054 |-37
|
38-| 0.026 0.027 0.028 0.029 0.030 0.032 0.033 0.034 0.035 0.037 0.038 0.040 0.042 0.044 0.046 0.048 0.050 0.053 |-38
|
39-| 0.026 0.027 0.028 0.029 0.030 0.031 0.033 0.034 0.035 0.036 0.038 0.040 0.041 0.043 0.045 0.048 0.050 0.052 |-39
|
40-| 0.025 0.027 0.028 0.029 0.030 0.031 0.032 0.034 0.035 0.036 0.038 0.039 0.041 0.043 0.045 0.047 0.049 0.052 |-40
|
41-| 0.025 0.027 0.028 0.029 0.030 0.031 0.032 0.033 0.035 0.036 0.037 0.039 0.040 0.042 0.044 0.046 0.048 0.050 |-41
|
42-| 0.025 0.026 0.028 0.029 0.030 0.031 0.032 0.033 0.034 0.035 0.037 0.038 0.040 0.042 0.043 0.045 0.047 0.049 |-42
|
43-| 0.025 0.026 0.027 0.028 0.029 0.030 0.031 0.033 0.034 0.035 0.036 0.038 0.039 0.041 0.043 0.044 0.046 0.048 |-43
|
44-| 0.024 0.026 0.027 0.028 0.029 0.030 0.031 0.032 0.033 0.034 0.036 0.037 0.038 0.040 0.042 0.043 0.045 0.047 |-44
|
45-| 0.024 0.025 0.027 0.028 0.029 0.030 0.031 0.032 0.033 0.034 0.035 0.036 0.038 0.039 0.041 0.042 0.044 0.045 |-45
|

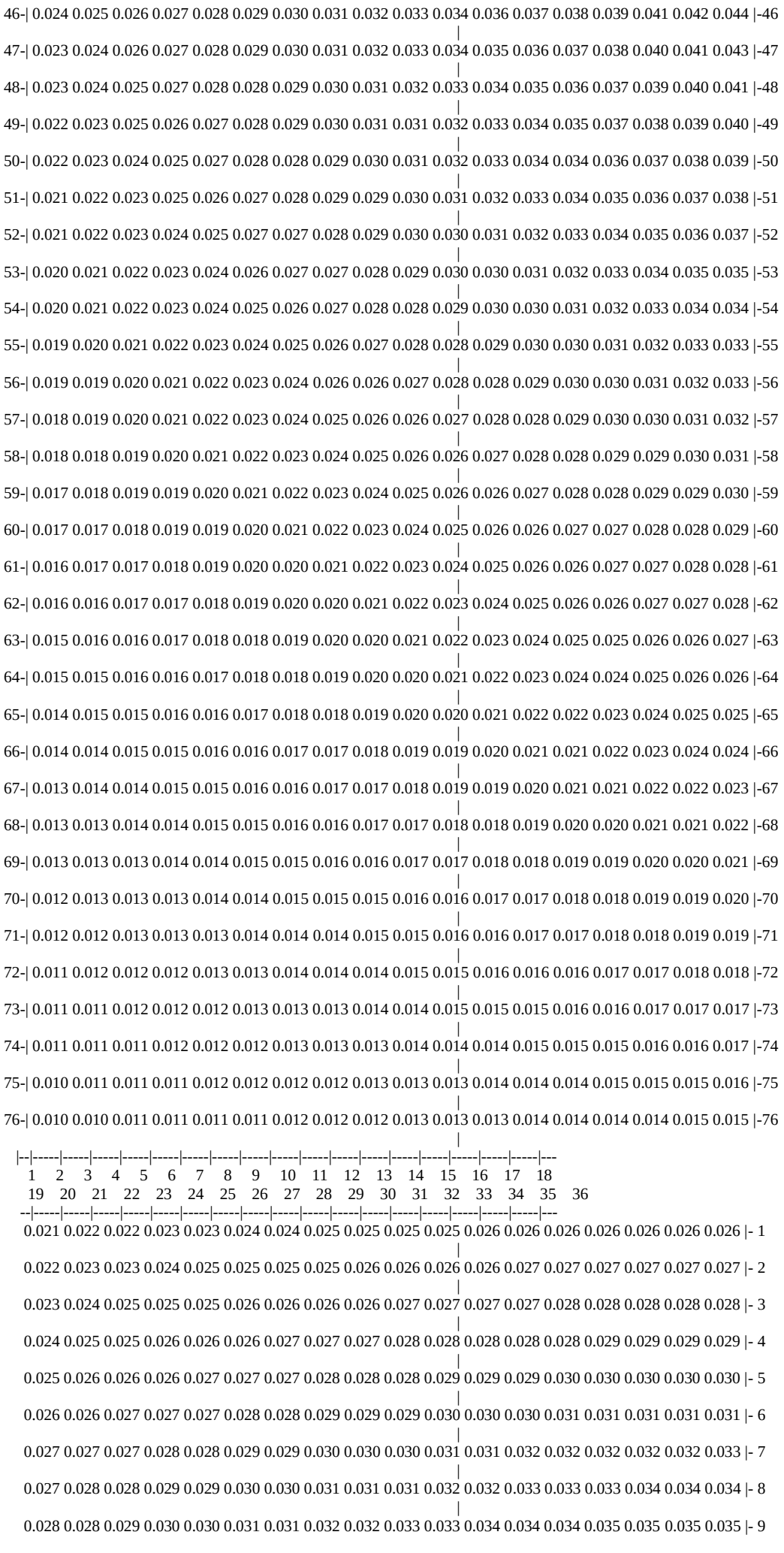
46-| 0.024 0.025 0.026 0.027 0.028 0.029 0.030 0.031 0.032 0.033 0.034 0.036 0.037 0.038 0.039 0.041 0.042 0.044 |-46
47-| 0.023 0.024 0.026 0.027 0.028 0.029 0.030 0.031 0.032 0.033 0.034 0.035 0.036 0.037 0.038 0.040 0.041 0.043 |-47
48-| 0.023 0.024 0.025 0.027 0.028 0.028 0.029 0.030 0.031 0.032 0.033 0.034 0.035 0.036 0.037 0.039 0.040 0.041 |-48
49-| 0.022 0.023 0.025 0.026 0.027 0.028 0.029 0.030 0.031 0.031 0.032 0.033 0.034 0.035 0.037 0.038 0.039 0.040 |-49
50-| 0.022 0.023 0.024 0.025 0.027 0.028 0.028 0.029 0.030 0.031 0.032 0.033 0.034 0.034 0.036 0.037 0.038 0.039 |-50
51-| 0.021 0.022 0.023 0.025 0.026 0.027 0.028 0.029 0.029 0.030 0.031 0.032 0.033 0.034 0.035 0.036 0.037 0.038 |-51
52-| 0.021 0.022 0.023 0.024 0.025 0.027 0.027 0.028 0.029 0.030 0.030 0.031 0.032 0.033 0.034 0.035 0.036 0.037 |-52
53-| 0.020 0.021 0.022 0.023 0.024 0.026 0.027 0.027 0.028 0.029 0.030 0.030 0.031 0.032 0.033 0.034 0.035 0.035 |-53
54-| 0.020 0.021 0.022 0.023 0.024 0.025 0.026 0.027 0.028 0.028 0.029 0.030 0.030 0.031 0.032 0.033 0.034 0.034 |-54
55-| 0.019 0.020 0.021 0.022 0.023 0.024 0.025 0.026 0.027 0.028 0.028 0.029 0.030 0.030 0.031 0.032 0.033 0.033 |-55
56-| 0.019 0.019 0.020 0.021 0.022 0.023 0.024 0.026 0.026 0.027 0.028 0.028 0.029 0.030 0.030 0.031 0.032 0.033 |-56
57-| 0.018 0.019 0.020 0.021 0.022 0.023 0.024 0.025 0.026 0.026 0.027 0.028 0.028 0.029 0.030 0.030 0.031 0.032 |-57
58-| 0.018 0.018 0.019 0.020 0.021 0.022 0.023 0.024 0.025 0.026 0.026 0.027 0.028 0.028 0.029 0.029 0.030 0.031 |-58
59-| 0.017 0.018 0.019 0.019 0.020 0.021 0.022 0.023 0.024 0.025 0.026 0.026 0.027 0.028 0.028 0.029 0.029 0.030 |-59
60-| 0.017 0.017 0.018 0.019 0.019 0.020 0.021 0.022 0.023 0.024 0.025 0.026 0.026 0.027 0.027 0.028 0.028 0.029 |-60
61-| 0.016 0.017 0.017 0.018 0.019 0.020 0.020 0.021 0.022 0.023 0.024 0.025 0.026 0.026 0.027 0.027 0.028 0.028 |-61
62-| 0.016 0.016 0.017 0.017 0.018 0.019 0.020 0.020 0.021 0.022 0.023 0.024 0.025 0.026 0.026 0.027 0.027 0.028 |-62
63-| 0.015 0.016 0.016 0.017 0.018 0.018 0.019 0.020 0.020 0.021 0.022 0.023 0.024 0.025 0.025 0.026 0.026 0.027 |-63
64-| 0.015 0.015 0.016 0.016 0.017 0.018 0.018 0.019 0.020 0.020 0.021 0.022 0.023 0.024 0.024 0.025 0.026 0.026 |-64
65-| 0.014 0.015 0.015 0.016 0.016 0.017 0.018 0.018 0.019 0.020 0.020 0.021 0.022 0.022 0.023 0.024 0.025 0.025 |-65
66-| 0.014 0.014 0.015 0.015 0.016 0.016 0.017 0.017 0.018 0.019 0.019 0.020 0.021 0.021 0.022 0.023 0.024 0.024 |-66
67-| 0.013 0.014 0.014 0.015 0.015 0.016 0.016 0.017 0.017 0.018 0.019 0.019 0.020 0.021 0.021 0.022 0.022 0.023 |-67
68-| 0.013 0.013 0.014 0.014 0.015 0.015 0.016 0.016 0.017 0.017 0.018 0.018 0.019 0.020 0.020 0.021 0.021 0.022 |-68
69-| 0.013 0.013 0.013 0.014 0.014 0.015 0.015 0.016 0.016 0.017 0.017 0.018 0.018 0.019 0.019 0.020 0.020 0.021 |-69
70-| 0.012 0.013 0.013 0.013 0.014 0.014 0.015 0.015 0.015 0.016 0.016 0.017 0.017 0.018 0.018 0.019 0.019 0.020 |-70
71-| 0.012 0.012 0.013 0.013 0.013 0.014 0.014 0.014 0.015 0.015 0.016 0.016 0.017 0.017 0.018 0.018 0.019 0.019 |-71
72-| 0.011 0.012 0.012 0.012 0.013 0.013 0.014 0.014 0.014 0.015 0.015 0.016 0.016 0.016 0.017 0.017 0.018 0.018 |-72
73-| 0.011 0.011 0.012 0.012 0.012 0.013 0.013 0.013 0.014 0.014 0.015 0.015 0.015 0.016 0.016 0.017 0.017 0.017 |-73
74-| 0.011 0.011 0.011 0.012 0.012 0.012 0.013 0.013 0.013 0.014 0.014 0.014 0.015 0.015 0.015 0.016 0.016 0.017 |-74
75-| 0.010 0.011 0.011 0.011 0.012 0.012 0.012 0.012 0.013 0.013 0.013 0.014 0.014 0.014 0.015 0.015 0.015 0.016 |-75
76-| 0.010 0.010 0.011 0.011 0.011 0.011 0.012 0.012 0.012 0.013 0.013 0.013 0.014 0.014 0.014 0.014 0.015 0.015 |-76
|--|-----|-----|-----|-----|-----|-----|-----|-----|-----|-----|-----|-----|-----|-----|-----|-----|-----|---
1 2 3 4 5 6 7 8 9 10 11 12 13 14 15 16 17 18
19 20 21 22 23 24 25 26 27 28 29 30 31 32 33 34 35 36
--|-----|-----|-----|-----|-----|-----|-----|-----|-----|-----|-----|-----|-----|-----|-----|-----|-----|---
0.021 0.022 0.022 0.023 0.023 0.024 0.024 0.025 0.025 0.025 0.025 0.026 0.026 0.026 0.026 0.026 0.026 0.026 |- 1
0.022 0.023 0.023 0.024 0.025 0.025 0.025 0.025 0.026 0.026 0.026 0.026 0.027 0.027 0.027 0.027 0.027 0.027 |- 2
0.023 0.024 0.025 0.025 0.025 0.026 0.026 0.026 0.026 0.027 0.027 0.027 0.027 0.028 0.028 0.028 0.028 0.028 |- 3
0.024 0.025 0.025 0.026 0.026 0.026 0.027 0.027 0.027 0.028 0.028 0.028 0.028 0.028 0.029 0.029 0.029 0.029 |- 4
0.025 0.026 0.026 0.026 0.027 0.027 0.027 0.028 0.028 0.028 0.029 0.029 0.029 0.030 0.030 0.030 0.030 0.030 |- 5
0.026 0.026 0.027 0.027 0.027 0.028 0.028 0.029 0.029 0.029 0.030 0.030 0.030 0.031 0.031 0.031 0.031 0.031 |- 6
0.027 0.027 0.027 0.028 0.028 0.029 0.029 0.030 0.030 0.030 0.031 0.031 0.032 0.032 0.032 0.032 0.032 0.033 |- 7
0.027 0.028 0.028 0.029 0.029 0.030 0.030 0.031 0.031 0.031 0.032 0.032 0.033 0.033 0.033 0.034 0.034 0.034 |- 8
0.028 0.028 0.029 0.030 0.030 0.031 0.031 0.032 0.032 0.033 0.033 0.034 0.034 0.034 0.035 0.035 0.035 0.035 |- 9

0.029 0.029 0.030 0.030 0.031 0.032 0.032 0.033 0.033 0.034 0.034 0.035 0.035 0.036 0.036 0.036 0.037 0.037 |-10
0.030 0.030 0.031 0.031 0.032 0.033 0.033 0.034 0.035 0.035 0.036 0.036 0.037 0.037 0.038 0.038 0.038 0.039 |-11
0.030 0.031 0.032 0.033 0.033 0.034 0.035 0.035 0.036 0.037 0.037 0.038 0.038 0.039 0.039 0.040 0.040 0.040 |-12
0.031 0.032 0.033 0.034 0.034 0.035 0.036 0.037 0.037 0.038 0.039 0.040 0.040 0.041 0.041 0.042 0.042 0.042 |-13
0.032 0.033 0.034 0.035 0.035 0.036 0.037 0.038 0.039 0.040 0.041 0.041 0.042 0.043 0.043 0.044 0.044 0.045 |-14
0.033 0.034 0.035 0.036 0.037 0.038 0.039 0.040 0.041 0.042 0.042 0.043 0.044 0.045 0.046 0.047 0.047 0.047 |-15
0.034 0.035 0.036 0.037 0.038 0.039 0.040 0.041 0.042 0.044 0.045 0.046 0.047 0.048 0.049 0.049 0.050 0.051 |-16
0.035 0.036 0.037 0.038 0.040 0.041 0.042 0.043 0.044 0.046 0.047 0.048 0.050 0.051 0.052 0.053 0.053 0.054 |-17
0.036 0.037 0.039 0.040 0.041 0.042 0.044 0.045 0.047 0.048 0.050 0.051 0.053 0.054 0.055 0.056 0.057 0.058 |-18
0.037 0.039 0.040 0.041 0.043 0.044 0.046 0.048 0.049 0.051 0.053 0.054 0.056 0.058 0.059 0.061 0.062 0.063 |-19
0.038 0.040 0.041 0.043 0.045 0.046 0.048 0.050 0.052 0.054 0.056 0.058 0.060 0.062 0.064 0.065 0.067 0.068 |-20
0.040 0.041 0.043 0.044 0.046 0.048 0.050 0.053 0.055 0.057 0.060 0.062 0.065 0.067 0.069 0.071 0.073 0.074 |-21
0.041 0.042 0.044 0.046 0.048 0.051 0.053 0.055 0.058 0.061 0.064 0.067 0.070 0.072 0.075 0.078 0.080 0.082 |-22
0.042 0.044 0.046 0.048 0.050 0.053 0.056 0.058 0.061 0.065 0.068 0.072 0.076 0.079 0.083 0.086 0.089 0.091 |-23
0.043 0.045 0.047 0.050 0.052 0.055 0.058 0.062 0.065 0.069 0.073 0.078 0.082 0.087 0.091 0.096 0.100 0.103 |-24
0.045 0.047 0.049 0.052 0.055 0.058 0.061 0.065 0.069 0.074 0.079 0.084 0.090 0.096 0.102 0.108 0.113 0.118 |-25
0.046 0.048 0.051 0.054 0.057 0.060 0.064 0.069 0.074 0.079 0.085 0.092 0.099 0.107 0.115 0.123 0.131 0.137 |-26
0.047 0.050 0.053 0.056 0.059 0.063 0.068 0.073 0.078 0.085 0.092 0.100 0.110 0.120 0.131 0.142 0.153 0.163 |-27
0.049 0.051 0.054 0.058 0.062 0.066 0.071 0.077 0.083 0.091 0.100 0.110 0.122 0.136 0.151 0.167 0.182 0.197 |-28
0.050 0.053 0.056 0.060 0.064 0.069 0.074 0.081 0.088 0.097 0.108 0.121 0.136 0.154 0.175 0.197 0.219 0.238 |-29
0.051 0.054 0.058 0.062 0.066 0.071 0.077 0.085 0.093 0.104 0.116 0.132 0.151 0.175 0.203 0.232 0.258 0.280 |-30
0.052 0.056 0.059 0.063 0.068 0.074 0.081 0.089 0.098 0.110 0.125 0.144 0.168 0.198 0.232 0.265 0.301 0.335 |-31
0.053 0.057 0.061 0.065 0.070 0.076 0.084 0.092 0.103 0.116 0.133 0.155 0.184 0.220 0.259 0.302 0.355 0.474 |-32
0.055 0.058 0.062 0.066 0.072 0.078 0.086 0.095 0.107 0.121 0.140 0.165 0.198 0.239 0.283 0.340 0.461 0.696 |-33
0.056 0.059 0.063 0.067 0.073 0.080 0.088 0.098 0.110 0.125 0.145 0.173 0.209 0.252 0.302 0.375 0.576 0.994 |-34
0.056 0.060 0.064 0.068 0.074 0.080 0.089 0.099 0.111 0.127 0.148 0.176 0.214 0.258 0.312 0.417 0.659 1.207 |-35
0.057 0.060 0.064 0.069 0.074 0.081 0.089 0.099 0.111 0.127 0.148 0.176 0.212 0.256 0.309 0.419 0.649 1.137 |-36
0.056 0.060 0.064 0.068 0.073 0.080 0.088 0.098 0.110 0.125 0.145 0.171 0.205 0.247 0.294 0.367 0.526 0.803 |-37
0.056 0.059 0.063 0.067 0.073 0.079 0.086 0.096 0.107 0.121 0.139 0.162 0.193 0.231 0.272 0.323 0.400 0.549 |-38
0.055 0.058 0.062 0.066 0.071 0.077 0.084 0.093 0.103 0.116 0.131 0.152 0.178 0.210 0.246 0.283 0.327 0.379 |-39
0.054 0.057 0.061 0.064 0.069 0.075 0.081 0.089 0.098 0.109 0.123 0.140 0.161 0.187 0.217 0.248 0.277 0.305 |-40
0.053 0.056 0.059 0.063 0.067 0.072 0.078 0.085 0.093 0.103 0.114 0.128 0.145 0.165 0.188 0.213 0.237 0.256 |-41
0.052 0.054 0.057 0.061 0.065 0.069 0.074 0.081 0.088 0.096 0.105 0.117 0.130 0.145 0.162 0.180 0.198 0.214 |-42
0.050 0.052 0.055 0.059 0.062 0.066 0.071 0.076 0.082 0.089 0.097 0.106 0.117 0.128 0.141 0.153 0.166 0.177 |-43
0.049 0.051 0.053 0.056 0.060 0.063 0.068 0.072 0.077 0.083 0.090 0.097 0.105 0.114 0.123 0.132 0.141 0.148 |-44
0.047 0.049 0.052 0.054 0.057 0.061 0.064 0.068 0.073 0.078 0.083 0.089 0.095 0.102 0.108 0.115 0.121 0.126 |-45
0.046 0.048 0.050 0.052 0.055 0.058 0.061 0.065 0.068 0.072 0.077 0.082 0.087 0.092 0.097 0.102 0.106 0.109 |-46
0.044 0.046 0.048 0.050 0.053 0.055 0.058 0.061 0.064 0.068 0.072 0.075 0.079 0.083 0.087 0.091 0.094 0.096 |-47
0.043 0.044 0.046 0.048 0.050 0.053 0.055 0.058 0.061 0.064 0.067 0.070 0.073 0.076 0.079 0.082 0.084 0.086 |-48
0.042 0.043 0.045 0.046 0.048 0.050 0.052 0.055 0.057 0.060 0.062 0.065 0.068 0.070 0.072 0.074 0.076 0.078 |-49
0.040 0.042 0.043 0.044 0.046 0.048 0.050 0.052 0.054 0.056 0.058 0.061 0.063 0.065 0.066 0.068 0.069 0.071 |-50

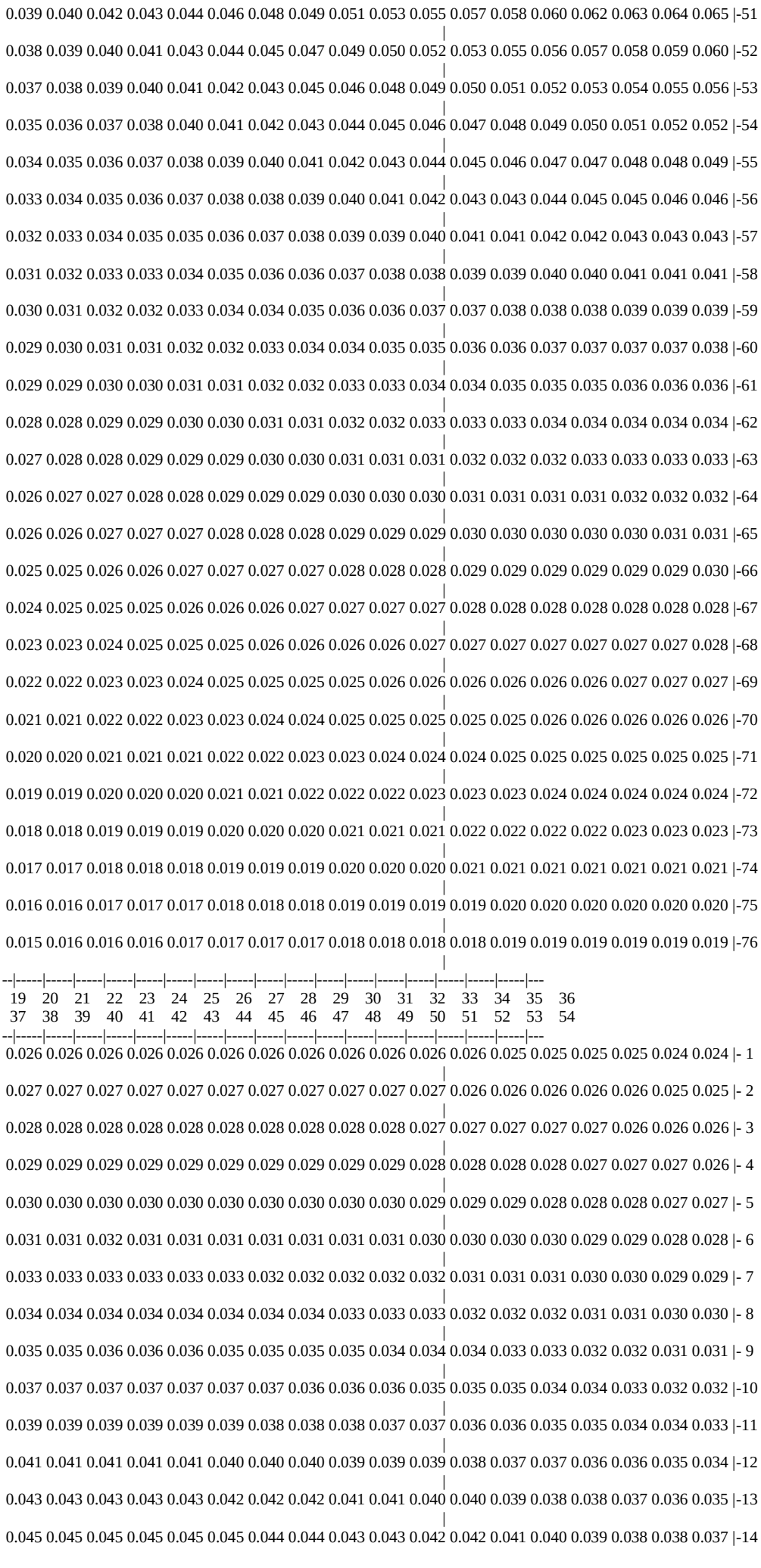
0.039 0.040 0.042 0.043 0.044 0.046 0.048 0.049 0.051 0.053 0.055 0.057 0.058 0.060 0.062 0.063 0.064 0.065 |-51
0.038 0.039 0.040 0.041 0.043 0.044 0.045 0.047 0.049 0.050 0.052 0.053 0.055 0.056 0.057 0.058 0.059 0.060 |-52
0.037 0.038 0.039 0.040 0.041 0.042 0.043 0.045 0.046 0.048 0.049 0.050 0.051 0.052 0.053 0.054 0.055 0.056 |-53
0.035 0.036 0.037 0.038 0.040 0.041 0.042 0.043 0.044 0.045 0.046 0.047 0.048 0.049 0.050 0.051 0.052 0.052 |-54
0.034 0.035 0.036 0.037 0.038 0.039 0.040 0.041 0.042 0.043 0.044 0.045 0.046 0.047 0.047 0.048 0.048 0.049 |-55
0.033 0.034 0.035 0.036 0.037 0.038 0.038 0.039 0.040 0.041 0.042 0.043 0.043 0.044 0.045 0.045 0.046 0.046 |-56
0.032 0.033 0.034 0.035 0.035 0.036 0.037 0.038 0.039 0.039 0.040 0.041 0.041 0.042 0.042 0.043 0.043 0.043 |-57
0.031 0.032 0.033 0.033 0.034 0.035 0.036 0.036 0.037 0.038 0.038 0.039 0.039 0.040 0.040 0.041 0.041 0.041 |-58
0.030 0.031 0.032 0.032 0.033 0.034 0.034 0.035 0.036 0.036 0.037 0.037 0.038 0.038 0.038 0.039 0.039 0.039 |-59
0.029 0.030 0.031 0.031 0.032 0.032 0.033 0.034 0.034 0.035 0.035 0.036 0.036 0.037 0.037 0.037 0.037 0.038 |-60
0.029 0.029 0.030 0.030 0.031 0.031 0.032 0.032 0.033 0.033 0.034 0.034 0.035 0.035 0.035 0.036 0.036 0.036 |-61
0.028 0.028 0.029 0.029 0.030 0.030 0.031 0.031 0.032 0.032 0.033 0.033 0.033 0.034 0.034 0.034 0.034 0.034 |-62
0.027 0.028 0.028 0.029 0.029 0.029 0.030 0.030 0.031 0.031 0.031 0.032 0.032 0.032 0.033 0.033 0.033 0.033 |-63
0.026 0.027 0.027 0.028 0.028 0.029 0.029 0.029 0.030 0.030 0.030 0.031 0.031 0.031 0.031 0.032 0.032 0.032 |-64
0.026 0.026 0.027 0.027 0.027 0.028 0.028 0.028 0.029 0.029 0.029 0.030 0.030 0.030 0.030 0.030 0.031 0.031 |-65
0.025 0.025 0.026 0.026 0.027 0.027 0.027 0.027 0.028 0.028 0.028 0.029 0.029 0.029 0.029 0.029 0.029 0.030 |-66
0.024 0.025 0.025 0.025 0.026 0.026 0.026 0.027 0.027 0.027 0.027 0.028 0.028 0.028 0.028 0.028 0.028 0.028 |-67
0.023 0.023 0.024 0.025 0.025 0.025 0.026 0.026 0.026 0.026 0.027 0.027 0.027 0.027 0.027 0.027 0.027 0.028 |-68
0.022 0.022 0.023 0.023 0.024 0.025 0.025 0.025 0.025 0.026 0.026 0.026 0.026 0.026 0.026 0.027 0.027 0.027 |-69
0.021 0.021 0.022 0.022 0.023 0.023 0.024 0.024 0.025 0.025 0.025 0.025 0.025 0.026 0.026 0.026 0.026 0.026 |-70
0.020 0.020 0.021 0.021 0.021 0.022 0.022 0.023 0.023 0.024 0.024 0.024 0.025 0.025 0.025 0.025 0.025 0.025 |-71
0.019 0.019 0.020 0.020 0.020 0.021 0.021 0.022 0.022 0.022 0.023 0.023 0.023 0.024 0.024 0.024 0.024 0.024 |-72
0.018 0.018 0.019 0.019 0.019 0.020 0.020 0.020 0.021 0.021 0.021 0.022 0.022 0.022 0.022 0.023 0.023 0.023 |-73
0.017 0.017 0.018 0.018 0.018 0.019 0.019 0.019 0.020 0.020 0.020 0.021 0.021 0.021 0.021 0.021 0.021 0.021 |-74
0.016 0.016 0.017 0.017 0.017 0.018 0.018 0.018 0.019 0.019 0.019 0.019 0.020 0.020 0.020 0.020 0.020 0.020 |-75
0.015 0.016 0.016 0.016 0.017 0.017 0.017 0.017 0.018 0.018 0.018 0.018 0.019 0.019 0.019 0.019 0.019 0.019 |-76
--|-----|-----|-----|-----|-----|-----|-----|-----|-----|-----|-----|-----|-----|-----|-----|-----|-----|---
19 20 21 22 23 24 25 26 27 28 29 30 31 32 33 34 35 36
37 38 39 40 41 42 43 44 45 46 47 48 49 50 51 52 53 54
--|-----|-----|-----|-----|-----|-----|-----|-----|-----|-----|-----|-----|-----|-----|-----|-----|-----|---
0.026 0.026 0.026 0.026 0.026 0.026 0.026 0.026 0.026 0.026 0.026 0.026 0.026 0.025 0.025 0.025 0.025 0.024 0.024 |- 1
0.027 0.027 0.027 0.027 0.027 0.027 0.027 0.027 0.027 0.027 0.027 0.026 0.026 0.026 0.026 0.026 0.025 0.025 |- 2
0.028 0.028 0.028 0.028 0.028 0.028 0.028 0.028 0.028 0.028 0.027 0.027 0.027 0.027 0.027 0.026 0.026 0.026 |- 3
0.029 0.029 0.029 0.029 0.029 0.029 0.029 0.029 0.029 0.029 0.028 0.028 0.028 0.028 0.027 0.027 0.027 0.026 |- 4
0.030 0.030 0.030 0.030 0.030 0.030 0.030 0.030 0.030 0.030 0.029 0.029 0.029 0.028 0.028 0.028 0.027 0.027 |- 5
0.031 0.031 0.032 0.031 0.031 0.031 0.031 0.031 0.031 0.031 0.030 0.030 0.030 0.030 0.029 0.029 0.028 0.028 |- 6
0.033 0.033 0.033 0.033 0.033 0.033 0.032 0.032 0.032 0.032 0.032 0.031 0.031 0.031 0.030 0.030 0.029 0.029 |- 7
0.034 0.034 0.034 0.034 0.034 0.034 0.034 0.034 0.033 0.033 0.033 0.032 0.032 0.032 0.031 0.031 0.030 0.030 |- 8
0.035 0.035 0.036 0.036 0.036 0.035 0.035 0.035 0.035 0.034 0.034 0.034 0.033 0.033 0.032 0.032 0.031 0.031 |- 9
0.037 0.037 0.037 0.037 0.037 0.037 0.037 0.037 0.036 0.036 0.036 0.035 0.035 0.035 0.034 0.034 0.033 0.032 0.032 |-10
0.039 0.039 0.039 0.039 0.039 0.039 0.038 0.038 0.038 0.037 0.037 0.036 0.036 0.035 0.035 0.034 0.034 0.033 |-11
0.041 0.041 0.041 0.041 0.041 0.040 0.040 0.040 0.039 0.039 0.039 0.038 0.037 0.037 0.036 0.036 0.035 0.034 |-12
0.043 0.043 0.043 0.043 0.043 0.042 0.042 0.042 0.041 0.041 0.040 0.040 0.039 0.038 0.038 0.037 0.036 0.035 |-13
0.045 0.045 0.045 0.045 0.045 0.045 0.044 0.044 0.043 0.043 0.042 0.042 0.041 0.040 0.039 0.038 0.038 0.037 |-14

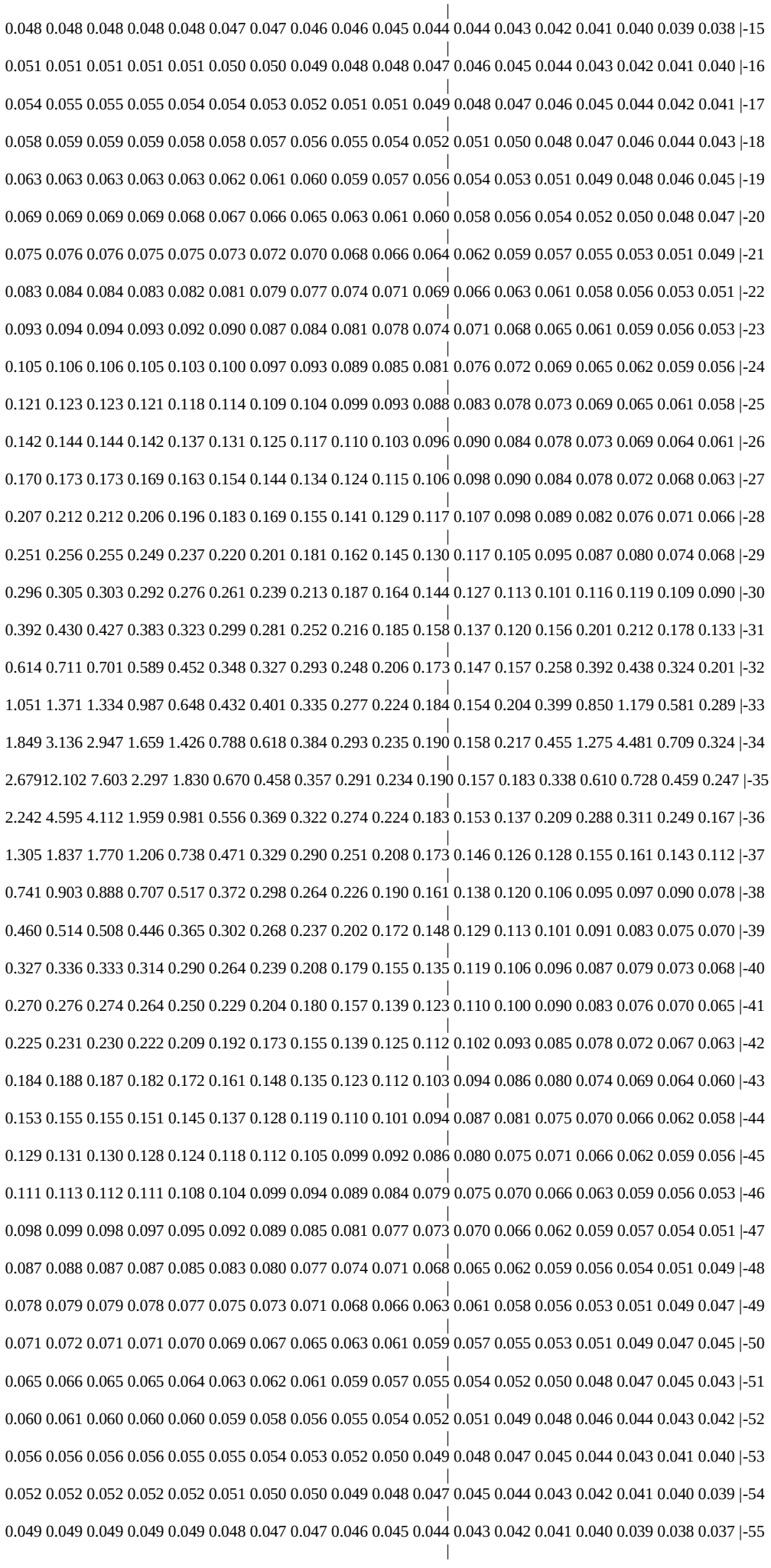
0.048 0.048 0.048 0.048 0.048 0.047 0.047 0.046 0.046 0.045 0.044 0.044 0.043 0.042 0.041 0.040 0.039 0.038 |-15
0.051 0.051 0.051 0.051 0.051 0.050 0.050 0.049 0.048 0.048 0.047 0.046 0.045 0.044 0.043 0.042 0.041 0.040 |-16
0.054 0.055 0.055 0.055 0.054 0.054 0.053 0.052 0.051 0.051 0.049 0.048 0.047 0.046 0.045 0.044 0.042 0.041 |-17
0.058 0.059 0.059 0.059 0.058 0.058 0.057 0.056 0.055 0.054 0.052 0.051 0.050 0.048 0.047 0.046 0.044 0.043 |-18
0.063 0.063 0.063 0.063 0.063 0.062 0.061 0.060 0.059 0.057 0.056 0.054 0.053 0.051 0.049 0.048 0.046 0.045 |-19
0.069 0.069 0.069 0.069 0.068 0.067 0.066 0.065 0.063 0.061 0.060 0.058 0.056 0.054 0.052 0.050 0.048 0.047 |-20
0.075 0.076 0.076 0.075 0.075 0.073 0.072 0.070 0.068 0.066 0.064 0.062 0.059 0.057 0.055 0.053 0.051 0.049 |-21
0.083 0.084 0.084 0.083 0.082 0.081 0.079 0.077 0.074 0.071 0.069 0.066 0.063 0.061 0.058 0.056 0.053 0.051 |-22
0.093 0.094 0.094 0.093 0.092 0.090 0.087 0.084 0.081 0.078 0.074 0.071 0.068 0.065 0.061 0.059 0.056 0.053 |-23
0.105 0.106 0.106 0.105 0.103 0.100 0.097 0.093 0.089 0.085 0.081 0.076 0.072 0.069 0.065 0.062 0.059 0.056 |-24
0.121 0.123 0.123 0.121 0.118 0.114 0.109 0.104 0.099 0.093 0.088 0.083 0.078 0.073 0.069 0.065 0.061 0.058 |-25
0.142 0.144 0.144 0.142 0.137 0.131 0.125 0.117 0.110 0.103 0.096 0.090 0.084 0.078 0.073 0.069 0.064 0.061 |-26
0.170 0.173 0.173 0.169 0.163 0.154 0.144 0.134 0.124 0.115 0.106 0.098 0.090 0.084 0.078 0.072 0.068 0.063 |-27
0.207 0.212 0.212 0.206 0.196 0.183 0.169 0.155 0.141 0.129 0.117 0.107 0.098 0.089 0.082 0.076 0.071 0.066 |-28
0.251 0.256 0.255 0.249 0.237 0.220 0.201 0.181 0.162 0.145 0.130 0.117 0.105 0.095 0.087 0.080 0.074 0.068 |-29
0.296 0.305 0.303 0.292 0.276 0.261 0.239 0.213 0.187 0.164 0.144 0.127 0.113 0.101 0.116 0.119 0.109 0.090 |-30
0.392 0.430 0.427 0.383 0.323 0.299 0.281 0.252 0.216 0.185 0.158 0.137 0.120 0.156 0.201 0.212 0.178 0.133 |-31
0.614 0.711 0.701 0.589 0.452 0.348 0.327 0.293 0.248 0.206 0.173 0.147 0.157 0.258 0.392 0.438 0.324 0.201 |-32
1.051 1.371 1.334 0.987 0.648 0.432 0.401 0.335 0.277 0.224 0.184 0.154 0.204 0.399 0.850 1.179 0.581 0.289 |-33
1.849 3.136 2.947 1.659 1.426 0.788 0.618 0.384 0.293 0.235 0.190 0.158 0.217 0.455 1.275 4.481 0.709 0.324 |-34
2.67912.102 7.603 2.297 1.830 0.670 0.458 0.357 0.291 0.234 0.190 0.157 0.183 0.338 0.610 0.728 0.459 0.247 |-35
2.242 4.595 4.112 1.959 0.981 0.556 0.369 0.322 0.274 0.224 0.183 0.153 0.137 0.209 0.288 0.311 0.249 0.167 |-36
1.305 1.837 1.770 1.206 0.738 0.471 0.329 0.290 0.251 0.208 0.173 0.146 0.126 0.128 0.155 0.161 0.143 0.112 |-37
0.741 0.903 0.888 0.707 0.517 0.372 0.298 0.264 0.226 0.190 0.161 0.138 0.120 0.106 0.095 0.097 0.090 0.078 |-38
0.460 0.514 0.508 0.446 0.365 0.302 0.268 0.237 0.202 0.172 0.148 0.129 0.113 0.101 0.091 0.083 0.075 0.070 |-39
0.327 0.336 0.333 0.314 0.290 0.264 0.239 0.208 0.179 0.155 0.135 0.119 0.106 0.096 0.087 0.079 0.073 0.068 |-40
0.270 0.276 0.274 0.264 0.250 0.229 0.204 0.180 0.157 0.139 0.123 0.110 0.100 0.090 0.083 0.076 0.070 0.065 |-41
0.225 0.231 0.230 0.222 0.209 0.192 0.173 0.155 0.139 0.125 0.112 0.102 0.093 0.085 0.078 0.072 0.067 0.063 |-42
0.184 0.188 0.187 0.182 0.172 0.161 0.148 0.135 0.123 0.112 0.103 0.094 0.086 0.080 0.074 0.069 0.064 0.060 |-43
0.153 0.155 0.155 0.151 0.145 0.137 0.128 0.119 0.110 0.101 0.094 0.087 0.081 0.075 0.070 0.066 0.062 0.058 |-44
0.129 0.131 0.130 0.128 0.124 0.118 0.112 0.105 0.099 0.092 0.086 0.080 0.075 0.071 0.066 0.062 0.059 0.056 |-45
0.111 0.113 0.112 0.111 0.108 0.104 0.099 0.094 0.089 0.084 0.079 0.075 0.070 0.066 0.063 0.059 0.056 0.053 |-46
0.098 0.099 0.098 0.097 0.095 0.092 0.089 0.085 0.081 0.077 0.073 0.070 0.066 0.062 0.059 0.057 0.054 0.051 |-47
0.087 0.088 0.087 0.087 0.085 0.083 0.080 0.077 0.074 0.071 0.068 0.065 0.062 0.059 0.056 0.054 0.051 0.049 |-48
0.078 0.079 0.079 0.078 0.077 0.075 0.073 0.071 0.068 0.066 0.063 0.061 0.058 0.056 0.053 0.051 0.049 0.047 |-49
0.071 0.072 0.071 0.071 0.070 0.069 0.067 0.065 0.063 0.061 0.059 0.057 0.055 0.053 0.051 0.049 0.047 0.045 |-50
0.065 0.066 0.065 0.065 0.064 0.063 0.062 0.061 0.059 0.057 0.055 0.054 0.052 0.050 0.048 0.047 0.045 0.043 |-51
0.060 0.061 0.060 0.060 0.060 0.059 0.058 0.056 0.055 0.054 0.052 0.051 0.049 0.048 0.046 0.044 0.043 0.042 |-52
0.056 0.056 0.056 0.056 0.055 0.055 0.054 0.053 0.052 0.050 0.049 0.048 0.047 0.045 0.044 0.043 0.041 0.040 |-53
0.052 0.052 0.052 0.052 0.052 0.051 0.050 0.050 0.049 0.048 0.047 0.045 0.044 0.043 0.042 0.041 0.040 0.039 |-54
0.049 0.049 0.049 0.049 0.049 0.048 0.047 0.047 0.046 0.045 0.044 0.043 0.042 0.041 0.040 0.039 0.038 0.037 |-55

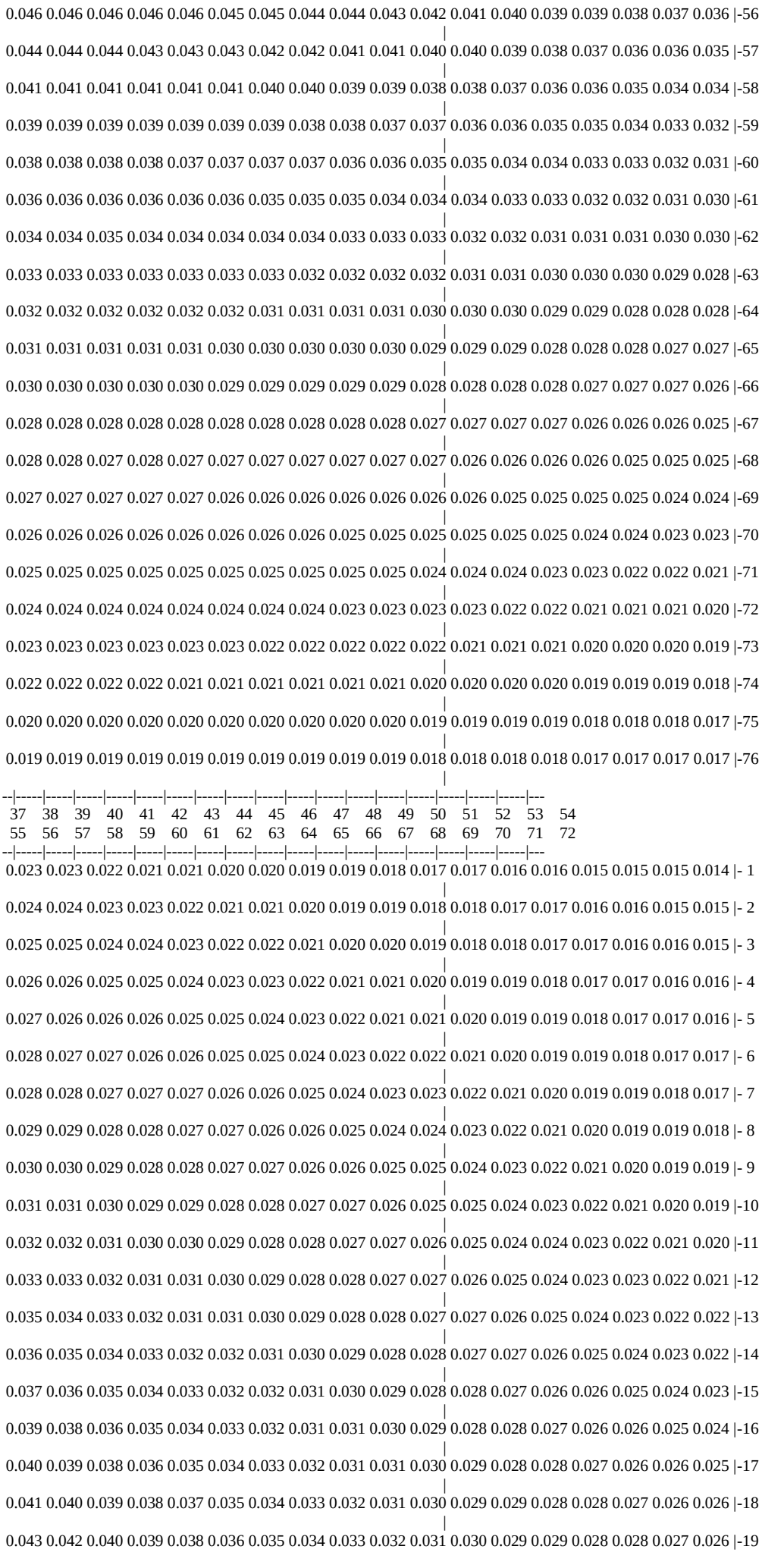
0.046 0.046 0.046 0.046 0.046 0.045 0.045 0.044 0.044 0.043 0.042 0.041 0.040 0.039 0.039 0.038 0.037 0.036 |-56
0.044 0.044 0.044 0.043 0.043 0.043 0.042 0.042 0.041 0.041 0.040 0.040 0.039 0.038 0.037 0.036 0.036 0.035 |-57
0.041 0.041 0.041 0.041 0.041 0.041 0.040 0.040 0.039 0.039 0.038 0.038 0.037 0.036 0.036 0.035 0.034 0.034 |-58
0.039 0.039 0.039 0.039 0.039 0.039 0.039 0.038 0.038 0.037 0.037 0.036 0.036 0.035 0.035 0.034 0.033 0.032 |-59
0.038 0.038 0.038 0.038 0.037 0.037 0.037 0.037 0.036 0.036 0.035 0.035 0.034 0.034 0.033 0.033 0.032 0.031 |-60
0.036 0.036 0.036 0.036 0.036 0.036 0.035 0.035 0.035 0.034 0.034 0.034 0.033 0.033 0.032 0.032 0.031 0.030 |-61
0.034 0.034 0.035 0.034 0.034 0.034 0.034 0.034 0.033 0.033 0.033 0.032 0.032 0.031 0.031 0.031 0.030 0.030 |-62
0.033 0.033 0.033 0.033 0.033 0.033 0.033 0.032 0.032 0.032 0.032 0.031 0.031 0.030 0.030 0.030 0.029 0.028 |-63
0.032 0.032 0.032 0.032 0.032 0.032 0.031 0.031 0.031 0.031 0.030 0.030 0.030 0.029 0.029 0.028 0.028 0.028 |-64
0.031 0.031 0.031 0.031 0.031 0.030 0.030 0.030 0.030 0.030 0.029 0.029 0.029 0.028 0.028 0.028 0.027 0.027 |-65
0.030 0.030 0.030 0.030 0.030 0.029 0.029 0.029 0.029 0.029 0.028 0.028 0.028 0.028 0.027 0.027 0.027 0.026 |-66
0.028 0.028 0.028 0.028 0.028 0.028 0.028 0.028 0.028 0.028 0.027 0.027 0.027 0.027 0.026 0.026 0.026 0.025 |-67
0.028 0.028 0.027 0.028 0.027 0.027 0.027 0.027 0.027 0.027 0.027 0.026 0.026 0.026 0.026 0.025 0.025 0.025 |-68
0.027 0.027 0.027 0.027 0.027 0.026 0.026 0.026 0.026 0.026 0.026 0.026 0.025 0.025 0.025 0.025 0.024 0.024 |-69
0.026 0.026 0.026 0.026 0.026 0.026 0.026 0.026 0.025 0.025 0.025 0.025 0.025 0.025 0.024 0.024 0.023 0.023 |-70
0.025 0.025 0.025 0.025 0.025 0.025 0.025 0.025 0.025 0.025 0.024 0.024 0.024 0.023 0.023 0.022 0.022 0.021 |-71
0.024 0.024 0.024 0.024 0.024 0.024 0.024 0.024 0.023 0.023 0.023 0.023 0.022 0.022 0.021 0.021 0.021 0.020 |-72
0.023 0.023 0.023 0.023 0.023 0.023 0.022 0.022 0.022 0.022 0.022 0.021 0.021 0.021 0.020 0.020 0.020 0.019 |-73
0.022 0.022 0.022 0.022 0.021 0.021 0.021 0.021 0.021 0.021 0.020 0.020 0.020 0.020 0.019 0.019 0.019 0.018 |-74
0.020 0.020 0.020 0.020 0.020 0.020 0.020 0.020 0.020 0.020 0.019 0.019 0.019 0.019 0.018 0.018 0.018 0.017 |-75
0.019 0.019 0.019 0.019 0.019 0.019 0.019 0.019 0.019 0.019 0.018 0.018 0.018 0.018 0.017 0.017 0.017 0.017 |-76
--|-----|-----|-----|-----|-----|-----|-----|-----|-----|-----|-----|-----|-----|-----|-----|-----|-----|---
37 38 39 40 41 42 43 44 45 46 47 48 49 50 51 52 53 54
55 56 57 58 59 60 61 62 63 64 65 66 67 68 69 70 71 72
--|-----|-----|-----|-----|-----|-----|-----|-----|-----|-----|-----|-----|-----|-----|-----|-----|-----|---
0.023 0.023 0.022 0.021 0.021 0.020 0.020 0.019 0.019 0.018 0.017 0.017 0.016 0.016 0.015 0.015 0.015 0.014 |- 1
0.024 0.024 0.023 0.023 0.022 0.021 0.021 0.020 0.019 0.019 0.018 0.018 0.017 0.017 0.016 0.016 0.015 0.015 |- 2
0.025 0.025 0.024 0.024 0.023 0.022 0.022 0.021 0.020 0.020 0.019 0.018 0.018 0.017 0.017 0.016 0.016 0.015 |- 3
0.026 0.026 0.025 0.025 0.024 0.023 0.023 0.022 0.021 0.021 0.020 0.019 0.019 0.018 0.017 0.017 0.016 0.016 |- 4
0.027 0.026 0.026 0.026 0.025 0.025 0.024 0.023 0.022 0.021 0.021 0.020 0.019 0.019 0.018 0.017 0.017 0.016 |- 5
0.028 0.027 0.027 0.026 0.026 0.025 0.025 0.024 0.023 0.022 0.022 0.021 0.020 0.019 0.019 0.018 0.017 0.017 |- 6
0.028 0.028 0.027 0.027 0.027 0.026 0.026 0.025 0.024 0.023 0.023 0.022 0.021 0.020 0.019 0.019 0.018 0.017 |- 7
0.029 0.029 0.028 0.028 0.027 0.027 0.026 0.026 0.025 0.024 0.024 0.023 0.022 0.021 0.020 0.019 0.019 0.018 |- 8
0.030 0.030 0.029 0.028 0.028 0.027 0.027 0.026 0.026 0.025 0.025 0.024 0.023 0.022 0.021 0.020 0.019 0.019 |- 9
0.031 0.031 0.030 0.029 0.029 0.028 0.028 0.027 0.027 0.026 0.025 0.025 0.024 0.023 0.022 0.021 0.020 0.019 |-10
0.032 0.032 0.031 0.030 0.030 0.029 0.028 0.028 0.027 0.027 0.026 0.025 0.024 0.024 0.023 0.022 0.021 0.020 |-11
0.033 0.033 0.032 0.031 0.031 0.030 0.029 0.028 0.028 0.027 0.027 0.026 0.025 0.024 0.023 0.023 0.022 0.021 |-12
0.035 0.034 0.033 0.032 0.031 0.031 0.030 0.029 0.028 0.028 0.027 0.027 0.026 0.025 0.024 0.023 0.022 0.022 |-13
0.036 0.035 0.034 0.033 0.032 0.032 0.031 0.030 0.029 0.028 0.028 0.027 0.027 0.026 0.025 0.024 0.023 0.022 |-14
0.037 0.036 0.035 0.034 0.033 0.032 0.032 0.031 0.030 0.029 0.028 0.028 0.027 0.026 0.026 0.025 0.024 0.023 |-15
0.039 0.038 0.036 0.035 0.034 0.033 0.032 0.031 0.031 0.030 0.029 0.028 0.028 0.027 0.026 0.026 0.025 0.024 |-16
0.040 0.039 0.038 0.036 0.035 0.034 0.033 0.032 0.031 0.031 0.030 0.029 0.028 0.028 0.027 0.026 0.026 0.025 |-17
0.041 0.040 0.039 0.038 0.037 0.035 0.034 0.033 0.032 0.031 0.030 0.029 0.029 0.028 0.028 0.027 0.026 0.026 |-18
0.043 0.042 0.040 0.039 0.038 0.036 0.035 0.034 0.033 0.032 0.031 0.030 0.029 0.029 0.028 0.028 0.027 0.026 |-19

|
0.045 0.043 0.042 0.040 0.039 0.037 0.036 0.035 0.034 0.033 0.032 0.031 0.030 0.029 0.029 0.028 0.028 0.027 |-20
|
0.047 0.045 0.043 0.042 0.040 0.038 0.037 0.036 0.035 0.033 0.032 0.031 0.031 0.030 0.029 0.029 0.029 0.028 |-21
|
0.049 0.047 0.045 0.043 0.041 0.040 0.038 0.037 0.035 0.034 0.033 0.032 0.031 0.031 0.030 0.030 0.029 0.029 |-22
|
0.051 0.048 0.046 0.044 0.042 0.041 0.039 0.037 0.036 0.035 0.034 0.033 0.032 0.032 0.031 0.031 0.030 0.030 |-23
|
0.053 0.050 0.048 0.046 0.044 0.042 0.040 0.038 0.037 0.036 0.035 0.034 0.033 0.033 0.032 0.032 0.031 0.031 |-24
|
0.055 0.052 0.049 0.047 0.045 0.043 0.041 0.039 0.038 0.037 0.036 0.035 0.035 0.034 0.034 0.033 0.033 0.032 |-25
|
0.057 0.054 0.051 0.048 0.046 0.044 0.042 0.040 0.039 0.038 0.037 0.037 0.036 0.036 0.035 0.035 0.034 0.033 |-26
|
0.059 0.056 0.053 0.050 0.047 0.045 0.043 0.041 0.040 0.040 0.039 0.039 0.038 0.038 0.037 0.036 0.035 0.034 |-27
|
0.061 0.057 0.054 0.051 0.048 0.046 0.044 0.043 0.043 0.042 0.042 0.041 0.040 0.040 0.039 0.038 0.036 0.035 |-28
|
0.063 0.059 0.055 0.052 0.050 0.047 0.047 0.046 0.046 0.046 0.045 0.044 0.043 0.042 0.040 0.039 0.038 0.036 |-29
|
0.075 0.070 0.065 0.059 0.053 0.052 0.052 0.052 0.051 0.050 0.048 0.047 0.045 0.043 0.042 0.040 0.038 0.037 |-30
|
0.095 0.084 0.075 0.067 0.062 0.062 0.060 0.058 0.056 0.054 0.051 0.049 0.047 0.044 0.043 0.041 0.039 0.038 |-31
|
0.125 0.100 0.085 0.083 0.078 0.073 0.068 0.064 0.060 0.056 0.053 0.050 0.048 0.045 0.043 0.041 0.039 0.038 |-32
|
0.192 0.147 0.119 0.100 0.088 0.078 0.071 0.065 0.060 0.056 0.053 0.050 0.048 0.045 0.043 0.041 0.039 0.038 |-33
|
0.191 0.135 0.108 0.092 0.081 0.073 0.067 0.062 0.058 0.055 0.052 0.049 0.046 0.044 0.042 0.041 0.039 0.037 |-34
|
0.141 0.101 0.085 0.073 0.063 0.061 0.058 0.056 0.053 0.051 0.049 0.047 0.045 0.043 0.041 0.040 0.038 0.037 |-35
|
0.111 0.085 0.075 0.066 0.058 0.051 0.050 0.049 0.048 0.047 0.045 0.044 0.042 0.041 0.040 0.038 0.037 0.036 |-36
|
0.084 0.071 0.065 0.058 0.051 0.048 0.046 0.045 0.044 0.043 0.042 0.041 0.040 0.039 0.038 0.037 0.036 0.035 |-37
|
0.067 0.061 0.057 0.053 0.050 0.047 0.045 0.043 0.042 0.040 0.039 0.039 0.038 0.037 0.036 0.035 0.034 0.033 |-38
|
0.064 0.060 0.056 0.052 0.050 0.047 0.044 0.042 0.040 0.039 0.038 0.037 0.036 0.035 0.034 0.034 0.033 0.032 |-39
|
0.063 0.059 0.055 0.052 0.049 0.046 0.044 0.042 0.040 0.038 0.037 0.036 0.035 0.034 0.033 0.033 0.032 0.031 |-40
|
0.061 0.057 0.054 0.051 0.048 0.045 0.043 0.041 0.039 0.038 0.036 0.035 0.034 0.033 0.032 0.031 0.031 0.030 |-41
|
0.059 0.055 0.052 0.049 0.047 0.044 0.042 0.040 0.039 0.037 0.036 0.034 0.033 0.032 0.031 0.031 0.030 0.029 |-42
|
0.057 0.054 0.051 0.048 0.046 0.043 0.041 0.040 0.038 0.036 0.035 0.034 0.033 0.032 0.031 0.030 0.029 0.029 |-43
|
0.055 0.052 0.049 0.047 0.044 0.042 0.041 0.039 0.037 0.036 0.035 0.033 0.032 0.031 0.030 0.029 0.029 0.028 |-44
|
0.053 0.050 0.048 0.045 0.043 0.042 0.040 0.038 0.037 0.035 0.034 0.033 0.032 0.031 0.030 0.029 0.028 0.028 |-45
|
0.051 0.048 0.046 0.044 0.042 0.041 0.039 0.037 0.036 0.035 0.033 0.032 0.031 0.030 0.029 0.028 0.028 0.027 |-46
|
0.049 0.047 0.045 0.043 0.041 0.039 0.038 0.037 0.035 0.034 0.033 0.032 0.031 0.030 0.029 0.028 0.027 0.027 |-47
|
0.047 0.045 0.043 0.042 0.040 0.038 0.037 0.036 0.035 0.033 0.032 0.031 0.030 0.029 0.028 0.028 0.027 0.026 |-48
|
0.045 0.043 0.042 0.040 0.039 0.037 0.036 0.035 0.034 0.033 0.032 0.031 0.030 0.029 0.028 0.027 0.026 0.026 |-49
|
0.043 0.042 0.041 0.039 0.038 0.037 0.035 0.034 0.033 0.032 0.031 0.030 0.029 0.028 0.027 0.027 0.026 0.025 |-50
|
0.042 0.040 0.039 0.038 0.037 0.036 0.034 0.033 0.032 0.031 0.030 0.029 0.028 0.028 0.027 0.026 0.026 0.025 |-51
|
0.041 0.039 0.038 0.037 0.036 0.034 0.034 0.033 0.032 0.031 0.030 0.029 0.028 0.027 0.027 0.026 0.025 0.024 |-52
|
0.039 0.038 0.037 0.036 0.035 0.034 0.033 0.032 0.031 0.030 0.029 0.028 0.027 0.027 0.026 0.026 0.025 0.023 |-53
|
0.038 0.037 0.036 0.035 0.034 0.033 0.032 0.031 0.030 0.029 0.028 0.028 0.027 0.026 0.026 0.025 0.024 0.023 |-54
|
0.036 0.035 0.034 0.034 0.033 0.032 0.031 0.030 0.029 0.029 0.028 0.027 0.026 0.026 0.025 0.024 0.023 0.022 |-55
|
0.035 0.034 0.033 0.033 0.032 0.031 0.030 0.030 0.029 0.028 0.027 0.027 0.026 0.025 0.025 0.024 0.023 0.021 |-56
|
0.034 0.033 0.032 0.032 0.031 0.030 0.029 0.029 0.028 0.027 0.027 0.026 0.026 0.025 0.024 0.023 0.022 0.021 |-57
|
0.033 0.032 0.031 0.031 0.030 0.029 0.029 0.028 0.027 0.027 0.026 0.026 0.025 0.024 0.023 0.022 0.021 0.020 |-58
|
0.032 0.031 0.031 0.030 0.029 0.028 0.028 0.027 0.027 0.026 0.026 0.025 0.024 0.023 0.022 0.021 0.020 0.019 |-59
|
0.031 0.030 0.030 0.029 0.028 0.028 0.027 0.027 0.026 0.026 0.025 0.024 0.023 0.022 0.021 0.020 0.020 0.019 |-60
|

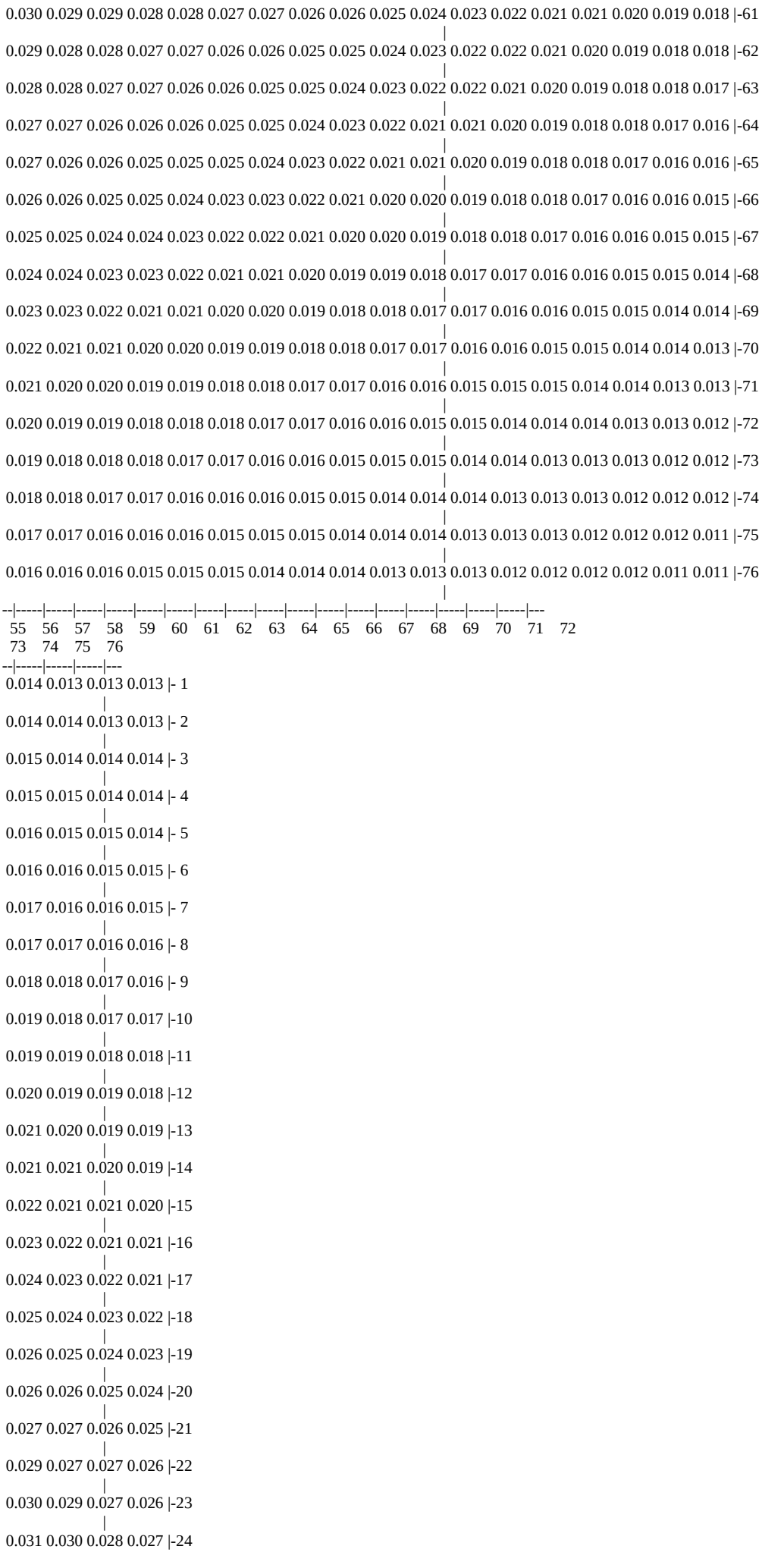
0.030 0.029 0.029 0.028 0.028 0.027 0.027 0.026 0.026 0.025 0.024 0.023 0.022 0.021 0.021 0.020 0.019 0.018 |-61
0.029 0.028 0.028 0.027 0.027 0.026 0.026 0.025 0.025 0.024 0.023 0.022 0.022 0.021 0.020 0.019 0.018 0.018 |-62
0.028 0.028 0.027 0.027 0.026 0.026 0.025 0.025 0.024 0.023 0.022 0.022 0.021 0.020 0.019 0.018 0.018 0.017 |-63
0.027 0.027 0.026 0.026 0.026 0.025 0.025 0.024 0.023 0.022 0.021 0.021 0.020 0.019 0.018 0.018 0.017 0.016 |-64
0.027 0.026 0.026 0.025 0.025 0.025 0.024 0.023 0.022 0.021 0.021 0.020 0.019 0.018 0.018 0.017 0.016 0.016 |-65
0.026 0.026 0.025 0.025 0.024 0.023 0.023 0.022 0.021 0.020 0.020 0.019 0.018 0.018 0.017 0.016 0.016 0.015 |-66
0.025 0.025 0.024 0.024 0.023 0.022 0.022 0.021 0.020 0.020 0.019 0.018 0.018 0.017 0.016 0.016 0.015 0.015 |-67
0.024 0.024 0.023 0.023 0.022 0.021 0.021 0.020 0.019 0.019 0.018 0.017 0.017 0.016 0.016 0.015 0.015 0.014 |-68
0.023 0.023 0.022 0.021 0.021 0.020 0.020 0.019 0.018 0.018 0.017 0.017 0.016 0.016 0.015 0.015 0.014 0.014 |-69
0.022 0.021 0.021 0.020 0.020 0.019 0.019 0.018 0.018 0.017 0.017 0.016 0.016 0.015 0.015 0.014 0.014 0.013 |-70
0.021 0.020 0.020 0.019 0.019 0.018 0.018 0.017 0.017 0.016 0.016 0.015 0.015 0.015 0.014 0.014 0.013 0.013 |-71
0.020 0.019 0.019 0.018 0.018 0.018 0.017 0.017 0.016 0.016 0.015 0.015 0.014 0.014 0.014 0.013 0.013 0.012 |-72
0.019 0.018 0.018 0.018 0.017 0.017 0.016 0.016 0.015 0.015 0.015 0.014 0.014 0.013 0.013 0.013 0.012 0.012 |-73
0.018 0.018 0.017 0.017 0.016 0.016 0.016 0.015 0.015 0.014 0.014 0.014 0.013 0.013 0.013 0.012 0.012 0.012 |-74
0.017 0.017 0.016 0.016 0.016 0.015 0.015 0.015 0.014 0.014 0.014 0.013 0.013 0.013 0.012 0.012 0.012 0.011 |-75
0.016 0.016 0.016 0.015 0.015 0.015 0.014 0.014 0.014 0.013 0.013 0.013 0.012 0.012 0.012 0.012 0.011 0.011 |-76
--|-----|-----|-----|-----|-----|-----|-----|-----|-----|-----|-----|-----|-----|-----|-----|-----|-----|---
55 56 57 58 59 60 61 62 63 64 65 66 67 68 69 70 71 72
73 74 75 76
--|-----|-----|-----|---
0.014 0.013 0.013 0.013 |- 1
0.014 0.014 0.013 0.013 |- 2
0.015 0.014 0.014 0.014 |- 3
0.015 0.015 0.014 0.014 |- 4
0.016 0.015 0.015 0.014 |- 5
0.016 0.016 0.015 0.015 |- 6
0.017 0.016 0.016 0.015 |- 7
0.017 0.017 0.016 0.016 |- 8
0.018 0.018 0.017 0.016 |- 9
0.019 0.018 0.017 0.017 |-10
0.019 0.019 0.018 0.018 |-11
0.020 0.019 0.019 0.018 |-12
0.021 0.020 0.019 0.019 |-13
0.021 0.021 0.020 0.019 |-14
0.022 0.021 0.021 0.020 |-15
0.023 0.022 0.021 0.021 |-16
0.024 0.023 0.022 0.021 |-17
0.025 0.024 0.023 0.022 |-18
0.026 0.025 0.024 0.023 |-19
0.026 0.026 0.025 0.024 |-20
0.027 0.027 0.026 0.025 |-21
0.029 0.027 0.027 0.026 |-22
0.030 0.029 0.027 0.026 |-23
0.031 0.030 0.028 0.027 |-24

|
0.031 0.031 0.029 0.028 |-25
|
0.033 0.032 0.030 0.029 |-26
|
0.033 0.033 0.031 0.030 |-27
|
0.034 0.033 0.032 0.030 |-28
|
0.035 0.034 0.033 0.031 |-29
|
0.036 0.035 0.033 0.032 |-30
|
0.036 0.035 0.034 0.032 |-31
|
0.036 0.035 0.034 0.032 |-32
|
0.036 0.035 0.034 0.032 |-33
|
0.036 0.035 0.033 0.032 |-34
|
0.035 0.034 0.033 0.031 |-35
|
0.034 0.033 0.032 0.031 |-36
|
0.034 0.033 0.032 0.030 |-37
|
0.033 0.032 0.031 0.030 |-38
|
0.032 0.031 0.030 0.029 |-39
|
0.031 0.030 0.029 0.028 |-40
|
0.030 0.029 0.028 0.027 |-41
|
0.029 0.028 0.028 0.026 |-42
|
0.028 0.028 0.027 0.026 |-43
|
0.028 0.027 0.026 0.025 |-44
|
0.027 0.026 0.025 0.024 |-45
|
0.027 0.026 0.025 0.024 |-46
|
0.026 0.025 0.024 0.023 |-47
|
0.026 0.024 0.023 0.022 |-48
|
0.025 0.024 0.023 0.022 |-49
|
0.024 0.023 0.022 0.021 |-50
|
0.024 0.023 0.022 0.021 |-51
|
0.023 0.022 0.021 0.020 |-52
|
0.022 0.021 0.020 0.020 |-53
|
0.022 0.021 0.020 0.019 |-54
|
0.021 0.020 0.019 0.018 |-55
|
0.020 0.020 0.019 0.018 |-56
|
0.020 0.019 0.018 0.018 |-57
|
0.019 0.018 0.018 0.017 |-58
|
0.019 0.018 0.017 0.017 |-59
|
0.018 0.017 0.017 0.016 |-60
|
0.017 0.017 0.016 0.016 |-61
|
0.017 0.016 0.016 0.015 |-62
|
0.016 0.016 0.015 0.015 |-63
|
0.016 0.015 0.015 0.014 |-64
|
0.015 0.015 0.014 0.014 |-65
|

```
0.015 0.014 0.014 0.013 |-66
                        |
0.014 0.014 0.013 0.013 |-67
                        |
0.014 0.013 0.013 0.013 |-68
                        |
0.013 0.013 0.013 0.012 |-69
                        |
0.013 0.013 0.012 0.012 |-70
                        |
0.013 0.012 0.012 0.011 |-71
                        |
0.012 0.012 0.011 0.011 |-72
                        |
0.012 0.011 0.011 0.011 |-73
                        |
0.011 0.011 0.011 0.010 |-74
                        |
0.011 0.011 0.010 0.010 |-75
                        |
0.011 0.010 0.010 0.010 |-76
                        |
--|-----|-----|-----|---
  73    74    75    76
```

В целом по расчетному прямоугольнику:
Максимальная концентрация ---------> См = 12.1024084 долей ПДКмр
= 2.4204817 мг/м3
Достигается в точке с координатами: Хм = 7400.0 м
(X-столбец 38, Y-строка 35) Yм = 8200.0 м
При опасном направлении ветра : 115 град.
и "опасной" скорости ветра : 1.16 м/с

8. Результаты расчета по жилой застройке.
ПК ЭРА v3.0. Модель: МРК-2014
Город :012 Шетский район.
Объект :0001 Месторождение "Шойынтас" ТОО "Металлтерминалсервис".
Вар.расч. :1 Расч.год: 2024 (СП) Расчет проводился 09.02.2023 15:34
Примесь :0301 - Азота (IV) диоксид (Азота диоксид) (4)
ПДКм.р для примеси 0301 = 0.2 мг/м3

Расчет проводился по всем жилым зонам внутри расч. прямоугольника 001
Всего просчитано точек: 91
Фоновая концентрация не задана
Направление ветра: автоматический поиск опасного направления от 0 до 360 град.
Скорость ветра: автоматический поиск опасной скорости от 0.5 до 9.0(Uмр) м/с

```
 ___________Расшифровка_обозначений____________
| Qc - суммарная концентрация [доли ПДК]     |
| Cc - суммарная концентрация [мг/м.куб]     |
| Фоп- опасное направл. ветра [ угл. град.]  |
| Uоп- опасная скорость ветра [    м/с    ]  |
| Ви - вклад ИСТОЧНИКА  в  Qc [доли ПДК]     |
| Ки - код источника для верхней строки  Ви  |
|~~~~~~~~                       ~~~~~~~~~~~~|
 ~~~~~~~~~~~~~~~~~~~~~~~~~~~~~~~~~~~~~~~~~~~~~~~~~~~~~~~~~~~~~~~~~~~~~~~~~~~~~
______________________________________________________________________________________________________________
 y=  7614:  7657:  7807:  7857:  8000:  8057:  8193:  8257:  8386:  8457:  8579:  8657:  8772:  8857:  8965:
----------:------:------:------:------:------:------:------:------:------:------:------:------:------:------:
 x=     9:     9:     9:     9:     9:     9:     9:     9:     9:     9:     9:     9:     9:     9:     9:
----------:------:------:------:------:------:------:------:------:------:------:------:------:------:------:
Qc : 0.026: 0.026: 0.026: 0.026: 0.026: 0.026: 0.026: 0.026: 0.026: 0.026: 0.026: 0.026: 0.026: 0.026: 0.025:
Cc : 0.005: 0.005: 0.005: 0.005: 0.005: 0.005: 0.005: 0.005: 0.005: 0.005: 0.005: 0.005: 0.005: 0.005: 0.005:
~~~~~~~~~~~~~~~~~~~~~~~~~~~~~~~~~~~~~~~~~~~~~~~~~~~~~~~~~~~~~~~~~~~~~~~~~~~~~~~~~~~~~~~~~~~~~~~~~~~~~~~~~~~~~~~~~~~~~~
~
______________________________________________________________________________________________________________
 y=  9057:  9158:  9257:  9351:  9457:  9544:  9657:  9737:  9713:  7496:  9657:  9642:  7476:  7657:  7857:
----------:------:------:------:------:------:------:------:------:------:------:------:------:------:------:
 x=     9:     9:     9:     9:     9:     9:     9:     9:    24:    72:   149:   182:   197:   209:   209:
----------:------:------:------:------:------:------:------:------:------:------:------:------:------:------:
Qc : 0.025: 0.025: 0.025: 0.025: 0.025: 0.025: 0.024: 0.024: 0.024: 0.026: 0.025: 0.026: 0.027: 0.027: 0.027:
Cc : 0.005: 0.005: 0.005: 0.005: 0.005: 0.005: 0.005: 0.005: 0.005: 0.005: 0.005: 0.005: 0.005: 0.005: 0.005:
~~~~~~~~~~~~~~~~~~~~~~~~~~~~~~~~~~~~~~~~~~~~~~~~~~~~~~~~~~~~~~~~~~~~~~~~~~~~~~~~~~~~~~~~~~~~~~~~~~~~~~~~~~~~~~~~~~~~~~
~
______________________________________________________________________________________________________________
 y=  8057:  8257:  8457:  8657:  8857:  9057:  9257:  9457:  7457:  9572:  7609:  7657:  7857:  8057:  8257:
----------:------:------:------:------:------:------:------:------:------:------:------:------:------:------:
 x=   209:   209:   209:   209:   209:   209:   209:   209:   323:   339:   397:   409:   409:   409:   409:
----------:------:------:------:------:------:------:------:------:------:------:------:------:------:------:
Qc : 0.027: 0.027: 0.027: 0.027: 0.027: 0.027: 0.027: 0.026: 0.028: 0.027: 0.028: 0.028: 0.028: 0.028: 0.028:
Cc : 0.005: 0.005: 0.005: 0.005: 0.005: 0.005: 0.005: 0.005: 0.006: 0.005: 0.006: 0.006: 0.006: 0.006: 0.006:
```

~~~~~~
~

y= 8457: 8657: 8857: 9057: 9257: 9457: 7657: 7761: 9540: 7857: 7913: 8050: 8057: 9509: 8257:
----------:------:------:------:------:------:------:------:------:------:------:------:------:------:------:
x= 409: 409: 409: 409: 409: 409: 420: 470: 473: 516: 543: 594: 597: 606: 609:
----------:------:------:------:------:------:------:------:------:------:------:------:------:------:------:
Qc : 0.028: 0.028: 0.028: 0.028: 0.028: 0.027: 0.028: 0.029: 0.027: 0.029: 0.029: 0.029: 0.029: 0.028: 0.029:
Cc : 0.006: 0.006: 0.006: 0.006: 0.006: 0.005: 0.006: 0.006: 0.005: 0.006: 0.006: 0.006: 0.006: 0.006: 0.006:
~~~~~~
~

y= 8457: 8657: 8857: 9057: 9257: 9457: 8188: 8257: 9477: 8353: 9457: 8457: 8657: 8857: 9057:
----------:------:------:------:------:------:------:------:------:------:------:------:------:------:------:
x= 609: 609: 609: 609: 609: 609: 645: 686: 740: 744: 784: 806: 809: 809: 809:
----------:------:------:------:------:------:------:------:------:------:------:------:------:------:------:
Qc : 0.029: 0.029: 0.029: 0.029: 0.028: 0.028: 0.030: 0.030: 0.029: 0.030: 0.029: 0.030: 0.030: 0.030: 0.030:
Cc : 0.006: 0.006: 0.006: 0.006: 0.006: 0.006: 0.006: 0.006: 0.006: 0.006: 0.006: 0.006: 0.006: 0.006: 0.006:
~~~~~~
~

y= 9257: 8518: 9422: 8657: 8660: 8801: 8857: 9367: 8943: 9057: 9257: 9057: 9285: 9072: 9257:
----------:------:------:------:------:------:------:------:------:------:------:------:------:------:------:
x= 809: 842: 858: 891: 892: 942: 961: 976: 991: 1009: 1009: 1081: 1086: 1094: 1123:
----------:------:------:------:------:------:------:------:------:------:------:------:------:------:------:
Qc : 0.029: 0.030: 0.029: 0.031: 0.031: 0.031: 0.031: 0.030: 0.031: 0.031: 0.030: 0.031: 0.031: 0.031: 0.031:
Cc : 0.006: 0.006: 0.006: 0.006: 0.006: 0.006: 0.006: 0.006: 0.006: 0.006: 0.006: 0.006: 0.006: 0.006: 0.006:
~~~~~~
~

y= 9202:
----------:
x= 1196:
----------:
Qc : 0.032:
Cc : 0.006:
~~~~~~~~~~~

Результаты расчета в точке максимума ПК ЭРА v3.0. Модель: МРК-2014
Координаты точки : X= 1196.0 м, Y= 9202.0 м

Максимальная суммарная концентрация | Cs= 0.0315101 доли ПДКмр|
| 0.0063020 мг/м3 |
~~~~~~~~~~~~~~~~~~~~~~~~~~~~~~

Достигается при опасном направлении 99 град.
и скорости ветра 9.00 м/с
Всего источников: 4. В таблице заказано вкладчиков не более чем с 95% вклада
ВКЛАДЫ_ИСТОЧНИКОВ

Ном.	Код	Тип	Выброс	Вклад	Вклад в%	Сум. %	Коэф.влияния
----	<Об-П>-<Ис>	---	---M-(Mq)--	-С[доли ПДК]	--------	-------	---- b=C/M ---
1	000101 6025	П1	0.4610	0.025342	80.4	80.4	0.054972719
2	000101 6008	П1	0.0744	0.003651	11.6	92.0	0.049060468
3	000101 6026	П1	0.1050	0.002385	7.6	99.6	0.022712255
			В сумме =	0.031378	99.6		
			Суммарный вклад остальных =	0.000132	0.4		

~~~~~~

3. Исходные параметры источников.
ПК ЭРА v3.0. Модель: МРК-2014
Город :012 Шетский район.
Объект :0001 Месторождение "Шойынтас" ТОО "Металлтерминалсервис".
Вар.расч. :1 Расч.год: 2024 (СП) Расчет проводился 09.02.2023 15:34
Примесь :0328 - Углерод (Сажа, Углерод черный) (583)
ПДКм.р для примеси 0328 = 0.15 мг/м3

Коэффициент рельефа (КР): индивидуальный с источников
Коэффициент оседания (F): индивидуальный с источников

Код	Тип	H	D	Wo	V1	T	X1	Y1	X2	Y2	Alf	F	КР	Ди	Выброс
<Об~П>~<Ис>	~~~	~~м~~	~~м~~	~м/с~	~м3/с~~	градС	~~~м~~~~	~~~м~~~~	~~~м~~~~	~~~м~~~~	гр.	~~~	~~~~	~~	~~~г/с~~
000101 6025	П1	2.0				0.0	7483	8162	1	1	0	3.0	1.000	0	0.7145500
000101 6026	П1	2.0				0.0	10149	8443	1	1	0	3.0	1.000	0	0.1627500

4. Расчетные параметры См,Uм,Хм
ПК ЭРА v3.0. Модель: МРК-2014
Город :012 Шетский район.
Объект :0001 Месторождение "Шойынтас" ТОО "Металлтерминалсервис".
Вар.расч. :1 Расч.год: 2024 (СП) Расчет проводился 09.02.2023 15:34
Сезон :ЛЕТО (температура воздуха 20.4 град.С)
Примесь :0328 - Углерод (Сажа, Углерод черный) (583)
~~~~~~

```
            ПДКм.р для примеси 0328 = 0.15 мг/м3

 ___________________________________________________________________
| - Для линейных и площадных источников выброс является суммарным по  |
|   всей площади, а Cm - концентрация одиночного источника,          |
|   расположенного в центре симметрии, с суммарным М                 |
|~~~~~~~~~~~~~~~~~~~~~~~~~~~~~~~~~~~~~~~~~~~~~~~~~~~~~~~~~~~~~~~~~~~~|
|_____________Источники_____________|_____Их расчетные параметры______|
|Номер|   Код    |     М     |Тип |     Cm     |   Um   |   Xm   |
|-п/п-|<об-п>-<ис>|-----------|----|-[доли ПДК]-|--[м/с]--|----[м]---|
|   1 |000101 6025|    0.714550| П1 | 510.424774 |   0.50  |     5.7  |
|   2 |000101 6026|    0.162750| П1 | 116.257278 |   0.50  |     5.7  |
|~~~~~~~~~~~~~~~~~~~~~~~~~~~~~~~~~~~~~~~~~~~~~~~~~~~~~~~~~~~~~~~~~~~~|
|    Суммарный Mq =    0.877300 г/с                                  |
|    Сумма Cm по всем источникам =    626.682068 долей ПДК           |
|--------------------------------------------------------------------|
|       Средневзвешенная опасная скорость ветра =   0.50 м/с         |
|____________________________________________________________________|

5. Управляющие параметры расчета
   ПК ЭРА v3.0.  Модель: МРК-2014
     Город     :012 Шетский район.
     Объект    :0001 Месторождение "Шойынтас" ТОО "Металлтерминалсервис".
     Вар.расч. :1     Расч.год: 2024 (СП)      Расчет проводился 09.02.2023 15:34
     Сезон     :ЛЕТО (температура воздуха 20.4 град.С)
     Примесь   :0328 - Углерод (Сажа, Углерод черный) (583)
            ПДКм.р для примеси 0328 = 0.15 мг/м3

     Фоновая концентрация не задана

     Расчет по прямоугольнику 001 : 15000x15000 с шагом 200
     Расчет по территории жилой застройки. Покрытие РП  001
     Направление ветра: автоматический поиск опасного направления от 0 до 360 град.
     Скорость ветра: автоматический поиск опасной скорости от 0.5 до 9.0(Uмр) м/с
     Средневзвешенная опасная скорость ветра Uсв= 0.5 м/с


6. Результаты расчета в виде таблицы.
   ПК ЭРА v3.0.  Модель: МРК-2014
     Город     :012 Шетский район.
     Объект    :0001 Месторождение "Шойынтас" ТОО "Металлтерминалсервис".
     Вар.расч. :1     Расч.год: 2024 (СП)      Расчет проводился 09.02.2023 15:34
     Примесь   :0328 - Углерод (Сажа, Углерод черный) (583)
            ПДКм.р для примеси 0328 = 0.15 мг/м3

     Расчет проводился на прямоугольнике 1
     с параметрами: координаты центра  X= 7500,  Y= 7500
                размеры: длина(по X)= 15000, ширина(по Y)= 15000, шаг сетки= 200
     Фоновая концентрация не задана
     Направление ветра:  автоматический поиск опасного направления от 0 до 360 град.
     Скорость ветра: автоматический поиск опасной скорости от 0.5 до 9.0(Uмр) м/с

        ___________Расшифровка_обозначений____________
        | Qc - суммарная концентрация [доли ПДК]     |
        | Сс - суммарная концентрация [мг/м.куб]     |
        | Фоп- опасное направл. ветра [ угл. град.]  |
        | Uоп- опасная скорость ветра [    м/с    ]  |
        | Ви - вклад ИСТОЧНИКА  в  Qc [доли ПДК]     |
        | Ки - код источника для верхней строки  Ви  |
    |~~~~~~~~                                ~~~~~~~~~~~~|
    | -Если в строке Cmax=< 0.05 ПДК, то Фоп,Uоп,Ви,Ки не печатаются |
    ~~~~~~~~~~~~~~~~~~~~~~~~~~~~~~~~~~~~~~~~~~~~~~~~~~~~~~~~~~~~~~~~~~~
___________
 y= 15000 : Y-строка  1  Cmax=  0.008 долей ПДК (x=  7600.0; напр.ветра=181)
----------:____________________________________________________________________________________________
 x=    0 :  200:  400:  600:  800: 1000: 1200: 1400: 1600: 1800: 2000: 2200: 2400: 2600: 2800: 3000:
----------:------:------:------:------:------:------:------:------:------:------:------:------:------:------:------:
Qc : 0.003: 0.004: 0.004: 0.004: 0.004: 0.004: 0.004: 0.004: 0.004: 0.005: 0.005: 0.005: 0.005: 0.005: 0.005: 0.006:
Cc : 0.001: 0.001: 0.001: 0.001: 0.001: 0.001: 0.001: 0.001: 0.001: 0.001: 0.001: 0.001: 0.001: 0.001: 0.001: 0.001:
~~~~~~~~~~~~~~~~~~~~~~~~~~~~~~~~~~~~~~~~~~~~~~~~~~~~~~~~~~~~~~~~~~~~~~~~~~~~~~~~~~~~~~~~~~~~~~~~~~~~~~~~~~
~~~~~~~~
----____________________________________________________________________________________________________
 x=  3200: 3400: 3600: 3800: 4000: 4200: 4400: 4600: 4800: 5000: 5200: 5400: 5600: 5800: 6000: 6200:
----------:------:------:------:------:------:------:------:------:------:------:------:------:------:------:------:
Qc : 0.006: 0.006: 0.006: 0.006: 0.006: 0.007: 0.007: 0.007: 0.007: 0.007: 0.007: 0.007: 0.008: 0.008: 0.008: 0.008:
Cc : 0.001: 0.001: 0.001: 0.001: 0.001: 0.001: 0.001: 0.001: 0.001: 0.001: 0.001: 0.001: 0.001: 0.001: 0.001: 0.001:
~~~~~~~~~~~~~~~~~~~~~~~~~~~~~~~~~~~~~~~~~~~~~~~~~~~~~~~~~~~~~~~~~~~~~~~~~~~~~~~~~~~~~~~~~~~~~~~~~~~~~~~~~~
~~~~~~~~
----____________________________________________________________________________________________________
 x=  6400: 6600: 6800: 7000: 7200: 7400: 7600: 7800: 8000: 8200: 8400: 8600: 8800: 9000: 9200: 9400:
----------:------:------:------:------:------:------:------:------:------:------:------:------:------:------:------:
Qc : 0.008: 0.008: 0.008: 0.008: 0.008: 0.008: 0.008: 0.008: 0.008: 0.008: 0.008: 0.008: 0.008: 0.008: 0.008: 0.008:
Cc : 0.001: 0.001: 0.001: 0.001: 0.001: 0.001: 0.001: 0.001: 0.001: 0.001: 0.001: 0.001: 0.001: 0.001: 0.001: 0.001:
```

~~~~~~
----
x= 9600: 9800: 10000: 10200: 10400: 10600: 10800: 11000: 11200: 11400: 11600: 11800: 12000: 12200: 12400: 12600:
----------:------:------:------:------:------:------:------:------:------:------:------:------:------:------:-------:
Qc : 0.007: 0.007: 0.007: 0.007: 0.007: 0.007: 0.006: 0.006: 0.006: 0.006: 0.006: 0.006: 0.005: 0.005: 0.005: 0.005:
Cc : 0.001: 0.001: 0.001: 0.001: 0.001: 0.001: 0.001: 0.001: 0.001: 0.001: 0.001: 0.001: 0.001: 0.001: 0.001: 0.001:
~~~~~~
----
x= 12800: 13000: 13200: 13400: 13600: 13800: 14000: 14200: 14400: 14600: 14800: 15000:
----------:------:------:------:------:------:------:------:------:------:------:-------:
Qc : 0.005: 0.005: 0.005: 0.004: 0.004: 0.004: 0.004: 0.004: 0.004: 0.004: 0.004: 0.004:
Cc : 0.001: 0.001: 0.001: 0.001: 0.001: 0.001: 0.001: 0.001: 0.001: 0.001: 0.001: 0.001:
~~~~~~

y= 14800 : Y-строка 2 Cmax= 0.009 долей ПДК (x= 7600.0; напр.ветра=181)
----------:
x= 0 : 200: 400: 600: 800: 1000: 1200: 1400: 1600: 1800: 2000: 2200: 2400: 2600: 2800: 3000:
----------:------:------:------:------:------:------:------:------:------:------:------:------:------:------:-------:
Qc : 0.004: 0.004: 0.004: 0.004: 0.004: 0.004: 0.004: 0.004: 0.005: 0.005: 0.005: 0.005: 0.005: 0.005: 0.006: 0.006:
Cc : 0.001: 0.001: 0.001: 0.001: 0.001: 0.001: 0.001: 0.001: 0.001: 0.001: 0.001: 0.001: 0.001: 0.001: 0.001: 0.001:
~~~~~~
----
x= 3200: 3400: 3600: 3800: 4000: 4200: 4400: 4600: 4800: 5000: 5200: 5400: 5600: 5800: 6000: 6200:
----------:------:------:------:------:------:------:------:------:------:------:------:------:------:------:-------:
Qc : 0.006: 0.006: 0.006: 0.007: 0.007: 0.007: 0.007: 0.007: 0.007: 0.008: 0.008: 0.008: 0.008: 0.008: 0.008: 0.009:
Cc : 0.001: 0.001: 0.001: 0.001: 0.001: 0.001: 0.001: 0.001: 0.001: 0.001: 0.001: 0.001: 0.001: 0.001: 0.001: 0.001:
~~~~~~
----
x= 6400: 6600: 6800: 7000: 7200: 7400: 7600: 7800: 8000: 8200: 8400: 8600: 8800: 9000: 9200: 9400:
----------:------:------:------:------:------:------:------:------:------:------:------:------:------:------:-------:
Qc : 0.009: 0.009: 0.009: 0.009: 0.009: 0.009: 0.009: 0.009: 0.009: 0.009: 0.009: 0.009: 0.009: 0.008: 0.008: 0.008:
Cc : 0.001: 0.001: 0.001: 0.001: 0.001: 0.001: 0.001: 0.001: 0.001: 0.001: 0.001: 0.001: 0.001: 0.001: 0.001: 0.001:
~~~~~~
----
x= 9600: 9800: 10000: 10200: 10400: 10600: 10800: 11000: 11200: 11400: 11600: 11800: 12000: 12200: 12400: 12600:
----------:------:------:------:------:------:------:------:------:------:------:------:------:------:------:-------:
Qc : 0.008: 0.008: 0.008: 0.007: 0.007: 0.007: 0.007: 0.007: 0.006: 0.006: 0.006: 0.006: 0.006: 0.006: 0.005: 0.005:
Cc : 0.001: 0.001: 0.001: 0.001: 0.001: 0.001: 0.001: 0.001: 0.001: 0.001: 0.001: 0.001: 0.001: 0.001: 0.001: 0.001:
~~~~~~
----
x= 12800: 13000: 13200: 13400: 13600: 13800: 14000: 14200: 14400: 14600: 14800: 15000:
----------:------:------:------:------:------:------:------:------:------:------:-------:
Qc : 0.005: 0.005: 0.005: 0.005: 0.004: 0.004: 0.004: 0.004: 0.004: 0.004: 0.004: 0.004:
Cc : 0.001: 0.001: 0.001: 0.001: 0.001: 0.001: 0.001: 0.001: 0.001: 0.001: 0.001: 0.001:
~~~~~~

y= 14600 : Y-строка 3 Cmax= 0.010 долей ПДК (x= 7600.0; напр.ветра=181)
----------:
x= 0 : 200: 400: 600: 800: 1000: 1200: 1400: 1600: 1800: 2000: 2200: 2400: 2600: 2800: 3000:
----------:------:------:------:------:------:------:------:------:------:------:------:------:------:------:-------:
Qc : 0.004: 0.004: 0.004: 0.004: 0.004: 0.004: 0.004: 0.005: 0.005: 0.005: 0.005: 0.005: 0.005: 0.006: 0.006: 0.006:
Cc : 0.001: 0.001: 0.001: 0.001: 0.001: 0.001: 0.001: 0.001: 0.001: 0.001: 0.001: 0.001: 0.001: 0.001: 0.001: 0.001:
~~~~~~
----
x= 3200: 3400: 3600: 3800: 4000: 4200: 4400: 4600: 4800: 5000: 5200: 5400: 5600: 5800: 6000: 6200:
----------:------:------:------:------:------:------:------:------:------:------:------:------:------:------:-------:
Qc : 0.006: 0.006: 0.007: 0.007: 0.007: 0.007: 0.008: 0.008: 0.008: 0.008: 0.008: 0.009: 0.009: 0.009: 0.009: 0.009:
Cc : 0.001: 0.001: 0.001: 0.001: 0.001: 0.001: 0.001: 0.001: 0.001: 0.001: 0.001: 0.001: 0.001: 0.001: 0.001: 0.001:
~~~~~~
----
x= 6400: 6600: 6800: 7000: 7200: 7400: 7600: 7800: 8000: 8200: 8400: 8600: 8800: 9000: 9200: 9400:
----------:------:------:------:------:------:------:------:------:------:------:------:------:------:------:-------:
Qc : 0.009: 0.009: 0.009: 0.009: 0.010: 0.010: 0.010: 0.010: 0.009: 0.009: 0.009: 0.009: 0.009: 0.009: 0.009: 0.009:
Cc : 0.001: 0.001: 0.001: 0.001: 0.001: 0.001: 0.001: 0.001: 0.001: 0.001: 0.001: 0.001: 0.001: 0.001: 0.001: 0.001:
~~~~~~
----
x= 9600: 9800: 10000: 10200: 10400: 10600: 10800: 11000: 11200: 11400: 11600: 11800: 12000: 12200: 12400: 12600:
----------:------:------:------:------:------:------:------:------:------:------:------:------:------:------:-------:
Qc : 0.008: 0.008: 0.008: 0.008: 0.008: 0.007: 0.007: 0.007: 0.007: 0.007: 0.006: 0.006: 0.006: 0.006: 0.006: 0.005:
Cc : 0.001: 0.001: 0.001: 0.001: 0.001: 0.001: 0.001: 0.001: 0.001: 0.001: 0.001: 0.001: 0.001: 0.001: 0.001: 0.001:
~~~~~~
----
x= 12800: 13000: 13200: 13400: 13600: 13800: 14000: 14200: 14400: 14600: 14800: 15000:

```
----------:------:------:------:------:------:------:------:------:------:------:------:
Qc : 0.005: 0.005: 0.005: 0.005: 0.005: 0.004: 0.004: 0.004: 0.004: 0.004: 0.004: 0.004:
Cc : 0.001: 0.001: 0.001: 0.001: 0.001: 0.001: 0.001: 0.001: 0.001: 0.001: 0.001: 0.001:
~~~~~~~~~~~~~~~~~~~~~~~~~~~~~~~~~~~~~~~~~~~~~~~~~~~~~~~~~~~~~~~~~~~~~~~~~~~~~~~~~~~~~~~~
___________
 y= 14400 : Y-строка  4  Cmax=  0.010 долей ПДК (x=  7600.0; напр.ветра=181)
----------:_______________________________________________________________________________________________________
 x=    0 :   200:   400:   600:   800:  1000:  1200:  1400:  1600:  1800:  2000:  2200:  2400:  2600:  2800:  3000:
----------:------:------:------:------:------:------:------:------:------:------:------:------:------:------:------:
Qc : 0.004: 0.004: 0.004: 0.004: 0.004: 0.004: 0.005: 0.005: 0.005: 0.005: 0.005: 0.006: 0.006: 0.006: 0.006: 0.006:
Cc : 0.001: 0.001: 0.001: 0.001: 0.001: 0.001: 0.001: 0.001: 0.001: 0.001: 0.001: 0.001: 0.001: 0.001: 0.001: 0.001:
~~~~~~~~~~~~~~~~~~~~~~~~~~~~~~~~~~~~~~~~~~~~~~~~~~~~~~~~~~~~~~~~~~~~~~~~~~~~~~~~~~~~~~~~~~~~~~~~~~~~~~~~~~~~~~~~
~~~~~~~~
----_____________________________________________________________________________________________________________
 x=   3200:  3400:  3600:  3800:  4000:  4200:  4400:  4600:  4800:  5000:  5200:  5400:  5600:  5800:  6000:  6200:
----------:------:------:------:------:------:------:------:------:------:------:------:------:------:------:------:
Qc : 0.007: 0.007: 0.007: 0.007: 0.008: 0.008: 0.008: 0.008: 0.008: 0.009: 0.009: 0.009: 0.009: 0.009: 0.010: 0.010:
Cc : 0.001: 0.001: 0.001: 0.001: 0.001: 0.001: 0.001: 0.001: 0.001: 0.001: 0.001: 0.001: 0.001: 0.001: 0.001: 0.001:
~~~~~~~~~~~~~~~~~~~~~~~~~~~~~~~~~~~~~~~~~~~~~~~~~~~~~~~~~~~~~~~~~~~~~~~~~~~~~~~~~~~~~~~~~~~~~~~~~~~~~~~~~~~~~~~~
~~~~~~~~
----_____________________________________________________________________________________________________________
 x=   6400:  6600:  6800:  7000:  7200:  7400:  7600:  7800:  8000:  8200:  8400:  8600:  8800:  9000:  9200:  9400:
----------:------:------:------:------:------:------:------:------:------:------:------:------:------:------:------:
Qc : 0.010: 0.010: 0.010: 0.010: 0.010: 0.010: 0.010: 0.010: 0.010: 0.010: 0.010: 0.010: 0.010: 0.010: 0.009: 0.009:
Cc : 0.001: 0.002: 0.002: 0.002: 0.002: 0.002: 0.002: 0.002: 0.002: 0.002: 0.002: 0.001: 0.001: 0.001: 0.001: 0.001:
~~~~~~~~~~~~~~~~~~~~~~~~~~~~~~~~~~~~~~~~~~~~~~~~~~~~~~~~~~~~~~~~~~~~~~~~~~~~~~~~~~~~~~~~~~~~~~~~~~~~~~~~~~~~~~~~
~~~~~~~~
----_____________________________________________________________________________________________________________
 x=   9600:  9800: 10000: 10200: 10400: 10600: 10800: 11000: 11200: 11400: 11600: 11800: 12000: 12200: 12400: 12600:
----------:------:------:------:------:------:------:------:------:------:------:------:------:------:------:------:
Qc : 0.009: 0.009: 0.009: 0.008: 0.008: 0.008: 0.008: 0.007: 0.007: 0.007: 0.007: 0.007: 0.006: 0.006: 0.006: 0.006:
Cc : 0.001: 0.001: 0.001: 0.001: 0.001: 0.001: 0.001: 0.001: 0.001: 0.001: 0.001: 0.001: 0.001: 0.001: 0.001: 0.001:
~~~~~~~~~~~~~~~~~~~~~~~~~~~~~~~~~~~~~~~~~~~~~~~~~~~~~~~~~~~~~~~~~~~~~~~~~~~~~~~~~~~~~~~~~~~~~~~~~~~~~~~~~~~~~~~~
~~~~~~~~
----_________________________________________________________________________________
 x=  12800: 13000: 13200: 13400: 13600: 13800: 14000: 14200: 14400: 14600: 14800: 15000:
----------:------:------:------:------:------:------:------:------:------:------:------:
Qc : 0.005: 0.005: 0.005: 0.005: 0.005: 0.005: 0.004: 0.004: 0.004: 0.004: 0.004: 0.004:
Cc : 0.001: 0.001: 0.001: 0.001: 0.001: 0.001: 0.001: 0.001: 0.001: 0.001: 0.001: 0.001:
~~~~~~~~~~~~~~~~~~~~~~~~~~~~~~~~~~~~~~~~~~~~~~~~~~~~~~~~~~~~~~~~~~~~~~~~~~~~~~~~~~~~~~~~
___________
 y= 14200 : Y-строка  5  Cmax=  0.011 долей ПДК (x=  7600.0; напр.ветра=181)
----------:_______________________________________________________________________________________________________
 x=    0 :   200:   400:   600:   800:  1000:  1200:  1400:  1600:  1800:  2000:  2200:  2400:  2600:  2800:  3000:
----------:------:------:------:------:------:------:------:------:------:------:------:------:------:------:------:
Qc : 0.004: 0.004: 0.004: 0.004: 0.004: 0.005: 0.005: 0.005: 0.005: 0.005: 0.006: 0.006: 0.006: 0.006: 0.006: 0.007:
Cc : 0.001: 0.001: 0.001: 0.001: 0.001: 0.001: 0.001: 0.001: 0.001: 0.001: 0.001: 0.001: 0.001: 0.001: 0.001: 0.001:
~~~~~~~~~~~~~~~~~~~~~~~~~~~~~~~~~~~~~~~~~~~~~~~~~~~~~~~~~~~~~~~~~~~~~~~~~~~~~~~~~~~~~~~~~~~~~~~~~~~~~~~~~~~~~~~~
~~~~~~~~
----_____________________________________________________________________________________________________________
 x=   3200:  3400:  3600:  3800:  4000:  4200:  4400:  4600:  4800:  5000:  5200:  5400:  5600:  5800:  6000:  6200:
----------:------:------:------:------:------:------:------:------:------:------:------:------:------:------:------:
Qc : 0.007: 0.007: 0.007: 0.008: 0.008: 0.008: 0.008: 0.009: 0.009: 0.009: 0.009: 0.010: 0.010: 0.010: 0.010: 0.011:
Cc : 0.001: 0.001: 0.001: 0.001: 0.001: 0.001: 0.001: 0.001: 0.001: 0.001: 0.001: 0.001: 0.001: 0.002: 0.002: 0.002:
~~~~~~~~~~~~~~~~~~~~~~~~~~~~~~~~~~~~~~~~~~~~~~~~~~~~~~~~~~~~~~~~~~~~~~~~~~~~~~~~~~~~~~~~~~~~~~~~~~~~~~~~~~~~~~~~
~~~~~~~~
----_____________________________________________________________________________________________________________
 x=   6400:  6600:  6800:  7000:  7200:  7400:  7600:  7800:  8000:  8200:  8400:  8600:  8800:  9000:  9200:  9400:
----------:------:------:------:------:------:------:------:------:------:------:------:------:------:------:------:
Qc : 0.011: 0.011: 0.011: 0.011: 0.011: 0.011: 0.011: 0.011: 0.011: 0.011: 0.011: 0.011: 0.011: 0.010: 0.010: 0.010:
Cc : 0.002: 0.002: 0.002: 0.002: 0.002: 0.002: 0.002: 0.002: 0.002: 0.002: 0.002: 0.002: 0.002: 0.002: 0.002: 0.001:
~~~~~~~~~~~~~~~~~~~~~~~~~~~~~~~~~~~~~~~~~~~~~~~~~~~~~~~~~~~~~~~~~~~~~~~~~~~~~~~~~~~~~~~~~~~~~~~~~~~~~~~~~~~~~~~~
~~~~~~~~
----_____________________________________________________________________________________________________________
 x=   9600:  9800: 10000: 10200: 10400: 10600: 10800: 11000: 11200: 11400: 11600: 11800: 12000: 12200: 12400: 12600:
----------:------:------:------:------:------:------:------:------:------:------:------:------:------:------:------:
Qc : 0.010: 0.009: 0.009: 0.009: 0.009: 0.008: 0.008: 0.008: 0.008: 0.007: 0.007: 0.007: 0.007: 0.006: 0.006: 0.006:
Cc : 0.001: 0.001: 0.001: 0.001: 0.001: 0.001: 0.001: 0.001: 0.001: 0.001: 0.001: 0.001: 0.001: 0.001: 0.001: 0.001:
~~~~~~~~~~~~~~~~~~~~~~~~~~~~~~~~~~~~~~~~~~~~~~~~~~~~~~~~~~~~~~~~~~~~~~~~~~~~~~~~~~~~~~~~~~~~~~~~~~~~~~~~~~~~~~~~
~~~~~~~~
----_________________________________________________________________________________
 x=  12800: 13000: 13200: 13400: 13600: 13800: 14000: 14200: 14400: 14600: 14800: 15000:
----------:------:------:------:------:------:------:------:------:------:------:------:
Qc : 0.006: 0.006: 0.005: 0.005: 0.005: 0.005: 0.005: 0.004: 0.004: 0.004: 0.004: 0.004:
Cc : 0.001: 0.001: 0.001: 0.001: 0.001: 0.001: 0.001: 0.001: 0.001: 0.001: 0.001: 0.001:
~~~~~~~~~~~~~~~~~~~~~~~~~~~~~~~~~~~~~~~~~~~~~~~~~~~~~~~~~~~~~~~~~~~~~~~~~~~~~~~~~~~~~~~~
___________
 y= 14000 : Y-строка  6  Cmax=  0.012 долей ПДК (x=  7400.0; напр.ветра=179)
----------:_______________________________________________________________________________________________________
 x=    0 :   200:   400:   600:   800:  1000:  1200:  1400:  1600:  1800:  2000:  2200:  2400:  2600:  2800:  3000:
----------:------:------:------:------:------:------:------:------:------:------:------:------:------:------:------:
Qc : 0.004: 0.004: 0.004: 0.004: 0.005: 0.005: 0.005: 0.005: 0.005: 0.006: 0.006: 0.006: 0.006: 0.007: 0.007: 0.007:
Cc : 0.001: 0.001: 0.001: 0.001: 0.001: 0.001: 0.001: 0.001: 0.001: 0.001: 0.001: 0.001: 0.001: 0.001: 0.001: 0.001:
```

```
~~~~~~~~~~~~~~~~~~~~~~~~~~~~~~~~~~~~~~~~~~~~~~~~~~~~~~~~~~~~~~~~~~~~~~~~~~~~~~~~~~~~~~~~~~~~~~~~~~~~~~~~~
~~~~~~~~
----________________________________________________________________________________________________________
 x=  3200:  3400:  3600:  3800:  4000:  4200:  4400:  4600:  4800:  5000:  5200:  5400:  5600:  5800:  6000:  6200:
----------:------:------:------:------:------:------:------:------:------:------:------:------:------:------:------:
Qc : 0.007: 0.008: 0.008: 0.008: 0.008: 0.009: 0.009: 0.009: 0.010: 0.010: 0.010: 0.010: 0.011: 0.011: 0.011: 0.011:
Cc : 0.001: 0.001: 0.001: 0.001: 0.001: 0.001: 0.001: 0.001: 0.001: 0.001: 0.002: 0.002: 0.002: 0.002: 0.002: 0.002:
~~~~~~~~~~~~~~~~~~~~~~~~~~~~~~~~~~~~~~~~~~~~~~~~~~~~~~~~~~~~~~~~~~~~~~~~~~~~~~~~~~~~~~~~~~~~~~~~~~~~~~~~~
~~~~~~~~
----________________________________________________________________________________________________________
 x=  6400:  6600:  6800:  7000:  7200:  7400:  7600:  7800:  8000:  8200:  8400:  8600:  8800:  9000:  9200:  9400:
----------:------:------:------:------:------:------:------:------:------:------:------:------:------:------:------:
Qc : 0.012: 0.012: 0.012: 0.012: 0.012: 0.012: 0.012: 0.012: 0.012: 0.012: 0.012: 0.012: 0.011: 0.011: 0.011: 0.011:
Cc : 0.002: 0.002: 0.002: 0.002: 0.002: 0.002: 0.002: 0.002: 0.002: 0.002: 0.002: 0.002: 0.002: 0.002: 0.002: 0.002:
~~~~~~~~~~~~~~~~~~~~~~~~~~~~~~~~~~~~~~~~~~~~~~~~~~~~~~~~~~~~~~~~~~~~~~~~~~~~~~~~~~~~~~~~~~~~~~~~~~~~~~~~~
~~~~~~~~
----________________________________________________________________________________________________________
 x=  9600:  9800: 10000: 10200: 10400: 10600: 10800: 11000: 11200: 11400: 11600: 11800: 12000: 12200: 12400: 12600:
----------:------:------:------:------:------:------:------:------:------:------:------:------:------:------:------:
Qc : 0.010: 0.010: 0.010: 0.010: 0.009: 0.009: 0.009: 0.008: 0.008: 0.008: 0.007: 0.007: 0.007: 0.007: 0.006: 0.006:
Cc : 0.002: 0.002: 0.001: 0.001: 0.001: 0.001: 0.001: 0.001: 0.001: 0.001: 0.001: 0.001: 0.001: 0.001: 0.001: 0.001:
~~~~~~~~~~~~~~~~~~~~~~~~~~~~~~~~~~~~~~~~~~~~~~~~~~~~~~~~~~~~~~~~~~~~~~~~~~~~~~~~~~~~~~~~~~~~~~~~~~~~~~~~~
~~~~~~~~
----____________________________________________________________________________________
 x=  12800: 13000: 13200: 13400: 13600: 13800: 14000: 14200: 14400: 14600: 14800: 15000:
----------:------:------:------:------:------:------:------:------:------:------:------:
Qc : 0.006: 0.006: 0.006: 0.005: 0.005: 0.005: 0.005: 0.005: 0.005: 0.004: 0.004: 0.004:
Cc : 0.001: 0.001: 0.001: 0.001: 0.001: 0.001: 0.001: 0.001: 0.001: 0.001: 0.001: 0.001:
~~~~~~~~~~~~~~~~~~~~~~~~~~~~~~~~~~~~~~~~~~~~~~~~~~~~~~~~~~~~~~~~~~~~~~~~~~~~~~~~~~~~~~~~~

__________
 y= 13800 : Y-строка  7  Cmax=  0.013 долей ПДК (x=  7400.0; напр.ветра=179)
----------:_________________________________________________________________________________________________
 x=     0 :   200:   400:   600:   800:  1000:  1200:  1400:  1600:  1800:  2000:  2200:  2400:  2600:  2800:  3000:
----------:------:------:------:------:------:------:------:------:------:------:------:------:------:------:------:
Qc : 0.004: 0.004: 0.004: 0.005: 0.005: 0.005: 0.005: 0.005: 0.006: 0.006: 0.006: 0.006: 0.007: 0.007: 0.007: 0.007:
Cc : 0.001: 0.001: 0.001: 0.001: 0.001: 0.001: 0.001: 0.001: 0.001: 0.001: 0.001: 0.001: 0.001: 0.001: 0.001: 0.001:
~~~~~~~~~~~~~~~~~~~~~~~~~~~~~~~~~~~~~~~~~~~~~~~~~~~~~~~~~~~~~~~~~~~~~~~~~~~~~~~~~~~~~~~~~~~~~~~~~~~~~~~~~
~~~~~~~~
----________________________________________________________________________________________________________
 x=  3200:  3400:  3600:  3800:  4000:  4200:  4400:  4600:  4800:  5000:  5200:  5400:  5600:  5800:  6000:  6200:
----------:------:------:------:------:------:------:------:------:------:------:------:------:------:------:------:
Qc : 0.008: 0.008: 0.008: 0.009: 0.009: 0.009: 0.010: 0.010: 0.010: 0.011: 0.011: 0.011: 0.011: 0.012: 0.012: 0.012:
Cc : 0.001: 0.001: 0.001: 0.001: 0.001: 0.001: 0.001: 0.001: 0.002: 0.002: 0.002: 0.002: 0.002: 0.002: 0.002: 0.002:
~~~~~~~~~~~~~~~~~~~~~~~~~~~~~~~~~~~~~~~~~~~~~~~~~~~~~~~~~~~~~~~~~~~~~~~~~~~~~~~~~~~~~~~~~~~~~~~~~~~~~~~~~
~~~~~~~~
----________________________________________________________________________________________________________
 x=  6400:  6600:  6800:  7000:  7200:  7400:  7600:  7800:  8000:  8200:  8400:  8600:  8800:  9000:  9200:  9400:
----------:------:------:------:------:------:------:------:------:------:------:------:------:------:------:------:
Qc : 0.012: 0.013: 0.013: 0.013: 0.013: 0.013: 0.013: 0.013: 0.013: 0.013: 0.013: 0.012: 0.012: 0.012: 0.012: 0.011:
Cc : 0.002: 0.002: 0.002: 0.002: 0.002: 0.002: 0.002: 0.002: 0.002: 0.002: 0.002: 0.002: 0.002: 0.002: 0.002: 0.002:
~~~~~~~~~~~~~~~~~~~~~~~~~~~~~~~~~~~~~~~~~~~~~~~~~~~~~~~~~~~~~~~~~~~~~~~~~~~~~~~~~~~~~~~~~~~~~~~~~~~~~~~~~
~~~~~~~~
----________________________________________________________________________________________________________
 x=  9600:  9800: 10000: 10200: 10400: 10600: 10800: 11000: 11200: 11400: 11600: 11800: 12000: 12200: 12400: 12600:
----------:------:------:------:------:------:------:------:------:------:------:------:------:------:------:------:
Qc : 0.011: 0.011: 0.011: 0.010: 0.010: 0.010: 0.009: 0.009: 0.009: 0.008: 0.008: 0.008: 0.007: 0.007: 0.007: 0.006:
Cc : 0.002: 0.002: 0.002: 0.002: 0.001: 0.001: 0.001: 0.001: 0.001: 0.001: 0.001: 0.001: 0.001: 0.001: 0.001: 0.001:
~~~~~~~~~~~~~~~~~~~~~~~~~~~~~~~~~~~~~~~~~~~~~~~~~~~~~~~~~~~~~~~~~~~~~~~~~~~~~~~~~~~~~~~~~~~~~~~~~~~~~~~~~
~~~~~~~~
----____________________________________________________________________________________
 x=  12800: 13000: 13200: 13400: 13600: 13800: 14000: 14200: 14400: 14600: 14800: 15000:
----------:------:------:------:------:------:------:------:------:------:------:------:
Qc : 0.006: 0.006: 0.006: 0.006: 0.005: 0.005: 0.005: 0.005: 0.005: 0.005: 0.004: 0.004:
Cc : 0.001: 0.001: 0.001: 0.001: 0.001: 0.001: 0.001: 0.001: 0.001: 0.001: 0.001: 0.001:
~~~~~~~~~~~~~~~~~~~~~~~~~~~~~~~~~~~~~~~~~~~~~~~~~~~~~~~~~~~~~~~~~~~~~~~~~~~~~~~~~~~~~~~~~

__________
 y= 13600 : Y-строка  8  Cmax=  0.014 долей ПДК (x=  7400.0; напр.ветра=179)
----------:_________________________________________________________________________________________________
 x=     0 :   200:   400:   600:   800:  1000:  1200:  1400:  1600:  1800:  2000:  2200:  2400:  2600:  2800:  3000:
----------:------:------:------:------:------:------:------:------:------:------:------:------:------:------:------:
Qc : 0.004: 0.004: 0.005: 0.005: 0.005: 0.005: 0.005: 0.006: 0.006: 0.006: 0.006: 0.007: 0.007: 0.007: 0.007: 0.008:
Cc : 0.001: 0.001: 0.001: 0.001: 0.001: 0.001: 0.001: 0.001: 0.001: 0.001: 0.001: 0.001: 0.001: 0.001: 0.001: 0.001:
~~~~~~~~~~~~~~~~~~~~~~~~~~~~~~~~~~~~~~~~~~~~~~~~~~~~~~~~~~~~~~~~~~~~~~~~~~~~~~~~~~~~~~~~~~~~~~~~~~~~~~~~~
~~~~~~~~
----________________________________________________________________________________________________________
 x=  3200:  3400:  3600:  3800:  4000:  4200:  4400:  4600:  4800:  5000:  5200:  5400:  5600:  5800:  6000:  6200:
----------:------:------:------:------:------:------:------:------:------:------:------:------:------:------:------:
Qc : 0.008: 0.008: 0.009: 0.009: 0.009: 0.010: 0.010: 0.011: 0.011: 0.011: 0.012: 0.012: 0.012: 0.013: 0.013: 0.013:
Cc : 0.001: 0.001: 0.001: 0.001: 0.001: 0.001: 0.002: 0.002: 0.002: 0.002: 0.002: 0.002: 0.002: 0.002: 0.002: 0.002:
~~~~~~~~~~~~~~~~~~~~~~~~~~~~~~~~~~~~~~~~~~~~~~~~~~~~~~~~~~~~~~~~~~~~~~~~~~~~~~~~~~~~~~~~~~~~~~~~~~~~~~~~~
~~~~~~~~
----________________________________________________________________________________________________________
 x=  6400:  6600:  6800:  7000:  7200:  7400:  7600:  7800:  8000:  8200:  8400:  8600:  8800:  9000:  9200:  9400:
```

----------:------:------:------:------:------:------:------:------:------:------:------:------:------:------:------:
Qc : 0.014: 0.014: 0.014: 0.014: 0.014: 0.014: 0.014: 0.014: 0.014: 0.014: 0.014: 0.013: 0.013: 0.013: 0.013: 0.012:
Cc : 0.002: 0.002: 0.002: 0.002: 0.002: 0.002: 0.002: 0.002: 0.002: 0.002: 0.002: 0.002: 0.002: 0.002: 0.002: 0.002:
~~~~~~
~~~~~~~~
----____
x= 9600: 9800: 10000: 10200: 10400: 10600: 10800: 11000: 11200: 11400: 11600: 11800: 12000: 12200: 12400: 12600:
----------:------:------:------:------:------:------:------:------:------:------:------:------:------:------:------:
Qc : 0.012: 0.012: 0.011: 0.011: 0.011: 0.010: 0.010: 0.009: 0.009: 0.009: 0.008: 0.008: 0.008: 0.007: 0.007: 0.007:
Cc : 0.002: 0.002: 0.002: 0.002: 0.002: 0.002: 0.001: 0.001: 0.001: 0.001: 0.001: 0.001: 0.001: 0.001: 0.001: 0.001:
~~~~~~
~~~~~~~~
----____
x= 12800: 13000: 13200: 13400: 13600: 13800: 14000: 14200: 14400: 14600: 14800: 15000:
----------:------:------:------:------:------:------:------:------:------:------:------:
Qc : 0.007: 0.006: 0.006: 0.006: 0.006: 0.005: 0.005: 0.005: 0.005: 0.005: 0.005: 0.004:
Cc : 0.001: 0.001: 0.001: 0.001: 0.001: 0.001: 0.001: 0.001: 0.001: 0.001: 0.001: 0.001:
~~~~~~
____
y= 13400 : Y-строка 9 Cmax= 0.015 долей ПДК (x= 7400.0; напр.ветра=179)
----------:____
x= 0 : 200: 400: 600: 800: 1000: 1200: 1400: 1600: 1800: 2000: 2200: 2400: 2600: 2800: 3000:
----------:------:------:------:------:------:------:------:------:------:------:------:------:------:------:------:
Qc : 0.004: 0.005: 0.005: 0.005: 0.005: 0.005: 0.006: 0.006: 0.006: 0.006: 0.007: 0.007: 0.007: 0.008: 0.008: 0.008:
Cc : 0.001: 0.001: 0.001: 0.001: 0.001: 0.001: 0.001: 0.001: 0.001: 0.001: 0.001: 0.001: 0.001: 0.001: 0.001: 0.001:
~~~~~~
~~~~~~~~
----____
x= 3200: 3400: 3600: 3800: 4000: 4200: 4400: 4600: 4800: 5000: 5200: 5400: 5600: 5800: 6000: 6200:
----------:------:------:------:------:------:------:------:------:------:------:------:------:------:------:------:
Qc : 0.009: 0.009: 0.009: 0.010: 0.010: 0.011: 0.011: 0.011: 0.012: 0.012: 0.013: 0.013: 0.013: 0.014: 0.014: 0.014:
Cc : 0.001: 0.001: 0.001: 0.001: 0.002: 0.002: 0.002: 0.002: 0.002: 0.002: 0.002: 0.002: 0.002: 0.002: 0.002: 0.002:
~~~~~~
~~~~~~~~
----____
x= 6400: 6600: 6800: 7000: 7200: 7400: 7600: 7800: 8000: 8200: 8400: 8600: 8800: 9000: 9200: 9400:
----------:------:------:------:------:------:------:------:------:------:------:------:------:------:------:------:
Qc : 0.015: 0.015: 0.015: 0.015: 0.015: 0.015: 0.015: 0.015: 0.015: 0.015: 0.015: 0.015: 0.014: 0.014: 0.014: 0.013:
Cc : 0.002: 0.002: 0.002: 0.002: 0.002: 0.002: 0.002: 0.002: 0.002: 0.002: 0.002: 0.002: 0.002: 0.002: 0.002: 0.002:
~~~~~~
~~~~~~~~
----____
x= 9600: 9800: 10000: 10200: 10400: 10600: 10800: 11000: 11200: 11400: 11600: 11800: 12000: 12200: 12400: 12600:
----------:------:------:------:------:------:------:------:------:------:------:------:------:------:------:------:
Qc : 0.013: 0.013: 0.012: 0.012: 0.011: 0.011: 0.010: 0.010: 0.010: 0.009: 0.009: 0.008: 0.008: 0.008: 0.007: 0.007:
Cc : 0.002: 0.002: 0.002: 0.002: 0.002: 0.002: 0.002: 0.002: 0.001: 0.001: 0.001: 0.001: 0.001: 0.001: 0.001: 0.001:
~~~~~~
~~~~~~~~
----____
x= 12800: 13000: 13200: 13400: 13600: 13800: 14000: 14200: 14400: 14600: 14800: 15000:
----------:------:------:------:------:------:------:------:------:------:------:------:
Qc : 0.007: 0.007: 0.006: 0.006: 0.006: 0.006: 0.005: 0.005: 0.005: 0.005: 0.005: 0.005:
Cc : 0.001: 0.001: 0.001: 0.001: 0.001: 0.001: 0.001: 0.001: 0.001: 0.001: 0.001: 0.001:
~~~~~~
____
y= 13200 : Y-строка 10 Cmax= 0.017 долей ПДК (x= 7400.0; напр.ветра=179)
----------:____
x= 0 : 200: 400: 600: 800: 1000: 1200: 1400: 1600: 1800: 2000: 2200: 2400: 2600: 2800: 3000:
----------:------:------:------:------:------:------:------:------:------:------:------:------:------:------:------:
Qc : 0.005: 0.005: 0.005: 0.005: 0.005: 0.006: 0.006: 0.006: 0.006: 0.007: 0.007: 0.007: 0.008: 0.008: 0.008: 0.009:
Cc : 0.001: 0.001: 0.001: 0.001: 0.001: 0.001: 0.001: 0.001: 0.001: 0.001: 0.001: 0.001: 0.001: 0.001: 0.001: 0.001:
~~~~~~
~~~~~~~~
----____
x= 3200: 3400: 3600: 3800: 4000: 4200: 4400: 4600: 4800: 5000: 5200: 5400: 5600: 5800: 6000: 6200:
----------:------:------:------:------:------:------:------:------:------:------:------:------:------:------:------:
Qc : 0.009: 0.009: 0.010: 0.010: 0.011: 0.011: 0.012: 0.012: 0.013: 0.013: 0.014: 0.014: 0.014: 0.015: 0.015: 0.016:
Cc : 0.001: 0.001: 0.001: 0.002: 0.002: 0.002: 0.002: 0.002: 0.002: 0.002: 0.002: 0.002: 0.002: 0.002: 0.002: 0.002:
~~~~~~
~~~~~~~~
----____
x= 6400: 6600: 6800: 7000: 7200: 7400: 7600: 7800: 8000: 8200: 8400: 8600: 8800: 9000: 9200: 9400:
----------:------:------:------:------:------:------:------:------:------:------:------:------:------:------:------:
Qc : 0.016: 0.016: 0.017: 0.017: 0.017: 0.017: 0.017: 0.017: 0.017: 0.017: 0.016: 0.016: 0.016: 0.015: 0.015: 0.014:
Cc : 0.002: 0.002: 0.002: 0.003: 0.003: 0.003: 0.003: 0.003: 0.003: 0.002: 0.002: 0.002: 0.002: 0.002: 0.002: 0.002:
~~~~~~
~~~~~~~~
----____
x= 9600: 9800: 10000: 10200: 10400: 10600: 10800: 11000: 11200: 11400: 11600: 11800: 12000: 12200: 12400: 12600:
----------:------:------:------:------:------:------:------:------:------:------:------:------:------:------:------:
Qc : 0.014: 0.014: 0.013: 0.013: 0.012: 0.012: 0.011: 0.011: 0.010: 0.010: 0.009: 0.009: 0.009: 0.008: 0.008: 0.007:
Cc : 0.002: 0.002: 0.002: 0.002: 0.002: 0.002: 0.002: 0.002: 0.002: 0.001: 0.001: 0.001: 0.001: 0.001: 0.001: 0.001:

~~~~~~

----
x= 12800: 13000: 13200: 13400: 13600: 13800: 14000: 14200: 14400: 14600: 14800: 15000:
----------:------:------:------:------:------:------:------:------:------:------:------:
Qc : 0.007: 0.007: 0.006: 0.006: 0.006: 0.006: 0.006: 0.005: 0.005: 0.005: 0.005: 0.005:
Cc : 0.001: 0.001: 0.001: 0.001: 0.001: 0.001: 0.001: 0.001: 0.001: 0.001: 0.001: 0.001:
~~~~~~

y= 13000 : Y-строка 11 Cmax= 0.019 долей ПДК (x= 7400.0; напр.ветра=179)
----------:
x= 0 : 200: 400: 600: 800: 1000: 1200: 1400: 1600: 1800: 2000: 2200: 2400: 2600: 2800: 3000:
----------:------:------:------:------:------:------:------:------:------:------:------:------:------:------:------:
Qc : 0.005: 0.005: 0.005: 0.005: 0.006: 0.006: 0.006: 0.006: 0.007: 0.007: 0.007: 0.008: 0.008: 0.008: 0.009: 0.009:
Cc : 0.001: 0.001: 0.001: 0.001: 0.001: 0.001: 0.001: 0.001: 0.001: 0.001: 0.001: 0.001: 0.001: 0.001: 0.001: 0.001:
~~~~~~

----
x= 3200: 3400: 3600: 3800: 4000: 4200: 4400: 4600: 4800: 5000: 5200: 5400: 5600: 5800: 6000: 6200:
----------:------:------:------:------:------:------:------:------:------:------:------:------:------:------:------:
Qc : 0.009: 0.010: 0.010: 0.011: 0.011: 0.012: 0.012: 0.013: 0.014: 0.014: 0.015: 0.015: 0.016: 0.016: 0.017: 0.017:
Cc : 0.001: 0.001: 0.002: 0.002: 0.002: 0.002: 0.002: 0.002: 0.002: 0.002: 0.002: 0.002: 0.002: 0.002: 0.003: 0.003:
~~~~~~

----
x= 6400: 6600: 6800: 7000: 7200: 7400: 7600: 7800: 8000: 8200: 8400: 8600: 8800: 9000: 9200: 9400:
----------:------:------:------:------:------:------:------:------:------:------:------:------:------:------:------:
Qc : 0.018: 0.018: 0.018: 0.018: 0.019: 0.019: 0.019: 0.019: 0.018: 0.018: 0.018: 0.018: 0.017: 0.017: 0.016: 0.016:
Cc : 0.003: 0.003: 0.003: 0.003: 0.003: 0.003: 0.003: 0.003: 0.003: 0.003: 0.003: 0.003: 0.003: 0.002: 0.002: 0.002:
~~~~~~

----
x= 9600: 9800: 10000: 10200: 10400: 10600: 10800: 11000: 11200: 11400: 11600: 11800: 12000: 12200: 12400: 12600:
----------:------:------:------:------:------:------:------:------:------:------:------:------:------:------:------:
Qc : 0.015: 0.015: 0.014: 0.014: 0.013: 0.012: 0.012: 0.011: 0.011: 0.010: 0.010: 0.009: 0.009: 0.009: 0.008: 0.008:
Cc : 0.002: 0.002: 0.002: 0.002: 0.002: 0.002: 0.002: 0.002: 0.002: 0.002: 0.001: 0.001: 0.001: 0.001: 0.001: 0.001:
~~~~~~

----
x= 12800: 13000: 13200: 13400: 13600: 13800: 14000: 14200: 14400: 14600: 14800: 15000:
----------:------:------:------:------:------:------:------:------:------:------:------:
Qc : 0.007: 0.007: 0.007: 0.006: 0.006: 0.006: 0.006: 0.006: 0.005: 0.005: 0.005: 0.005:
Cc : 0.001: 0.001: 0.001: 0.001: 0.001: 0.001: 0.001: 0.001: 0.001: 0.001: 0.001: 0.001:
~~~~~~

y= 12800 : Y-строка 12 Cmax= 0.021 долей ПДК (x= 7400.0; напр.ветра=179)
----------:
x= 0 : 200: 400: 600: 800: 1000: 1200: 1400: 1600: 1800: 2000: 2200: 2400: 2600: 2800: 3000:
----------:------:------:------:------:------:------:------:------:------:------:------:------:------:------:------:
Qc : 0.005: 0.005: 0.005: 0.005: 0.006: 0.006: 0.006: 0.007: 0.007: 0.007: 0.008: 0.008: 0.008: 0.009: 0.009: 0.010:
Cc : 0.001: 0.001: 0.001: 0.001: 0.001: 0.001: 0.001: 0.001: 0.001: 0.001: 0.001: 0.001: 0.001: 0.001: 0.001: 0.001:
~~~~~~

----
x= 3200: 3400: 3600: 3800: 4000: 4200: 4400: 4600: 4800: 5000: 5200: 5400: 5600: 5800: 6000: 6200:
----------:------:------:------:------:------:------:------:------:------:------:------:------:------:------:------:
Qc : 0.010: 0.011: 0.011: 0.012: 0.012: 0.013: 0.013: 0.014: 0.015: 0.015: 0.016: 0.017: 0.017: 0.018: 0.018: 0.019:
Cc : 0.002: 0.002: 0.002: 0.002: 0.002: 0.002: 0.002: 0.002: 0.002: 0.002: 0.002: 0.002: 0.003: 0.003: 0.003: 0.003:
~~~~~~

----
x= 6400: 6600: 6800: 7000: 7200: 7400: 7600: 7800: 8000: 8200: 8400: 8600: 8800: 9000: 9200: 9400:
----------:------:------:------:------:------:------:------:------:------:------:------:------:------:------:------:
Qc : 0.019: 0.020: 0.020: 0.020: 0.020: 0.021: 0.020: 0.020: 0.020: 0.020: 0.020: 0.019: 0.019: 0.018: 0.018: 0.017:
Cc : 0.003: 0.003: 0.003: 0.003: 0.003: 0.003: 0.003: 0.003: 0.003: 0.003: 0.003: 0.003: 0.003: 0.003: 0.003: 0.003:
~~~~~~

----
x= 9600: 9800: 10000: 10200: 10400: 10600: 10800: 11000: 11200: 11400: 11600: 11800: 12000: 12200: 12400: 12600:
----------:------:------:------:------:------:------:------:------:------:------:------:------:------:------:------:
Qc : 0.016: 0.016: 0.015: 0.015: 0.014: 0.013: 0.013: 0.012: 0.012: 0.011: 0.010: 0.010: 0.009: 0.009: 0.009: 0.008:
Cc : 0.002: 0.002: 0.002: 0.002: 0.002: 0.002: 0.002: 0.002: 0.002: 0.002: 0.002: 0.001: 0.001: 0.001: 0.001: 0.001:
~~~~~~

----
x= 12800: 13000: 13200: 13400: 13600: 13800: 14000: 14200: 14400: 14600: 14800: 15000:
----------:------:------:------:------:------:------:------:------:------:------:------:
Qc : 0.008: 0.007: 0.007: 0.007: 0.006: 0.006: 0.006: 0.006: 0.006: 0.005: 0.005: 0.005:
Cc : 0.001: 0.001: 0.001: 0.001: 0.001: 0.001: 0.001: 0.001: 0.001: 0.001: 0.001: 0.001:
~~~~~~

y= 12600 : Y-строка 13 Cmax= 0.023 долей ПДК (x= 7400.0; напр.ветра=179)
----------:

```
 x=    0 :  200:  400:  600:  800:  1000:  1200:  1400:  1600:  1800:  2000:  2200:  2400:  2600:  2800:  3000:
----------:------:------:------:------:------:------:------:------:------:------:------:------:------:------:------:
Qc : 0.005: 0.005: 0.005: 0.006: 0.006: 0.006: 0.006: 0.007: 0.007: 0.007: 0.008: 0.008: 0.009: 0.009: 0.010: 0.010:
Cc : 0.001: 0.001: 0.001: 0.001: 0.001: 0.001: 0.001: 0.001: 0.001: 0.001: 0.001: 0.001: 0.001: 0.001: 0.001: 0.002:
~~~~~~~~~~~~~~~~~~~~~~~~~~~~~~~~~~~~~~~~~~~~~~~~~~~~~~~~~~~~~~~~~~~~~~~~~~~~~~~~~~~~~~~~~~~~~~~~~~~~~~~~~~~~~~~~~~~~
~~~~~~~~
----________________________________________________________________________________________________________________
 x=  3200:  3400:  3600:  3800:  4000:  4200:  4400:  4600:  4800:  5000:  5200:  5400:  5600:  5800:  6000:  6200:
----------:------:------:------:------:------:------:------:------:------:------:------:------:------:------:------:
Qc : 0.011: 0.011: 0.012: 0.012: 0.013: 0.014: 0.014: 0.015: 0.016: 0.017: 0.017: 0.018: 0.019: 0.019: 0.020: 0.021:
Cc : 0.002: 0.002: 0.002: 0.002: 0.002: 0.002: 0.002: 0.002: 0.002: 0.002: 0.003: 0.003: 0.003: 0.003: 0.003: 0.003:
~~~~~~~~~~~~~~~~~~~~~~~~~~~~~~~~~~~~~~~~~~~~~~~~~~~~~~~~~~~~~~~~~~~~~~~~~~~~~~~~~~~~~~~~~~~~~~~~~~~~~~~~~~~~~~~~~~~~
~~~~~~~~
----________________________________________________________________________________________________________________
 x=  6400:  6600:  6800:  7000:  7200:  7400:  7600:  7800:  8000:  8200:  8400:  8600:  8800:  9000:  9200:  9400:
----------:------:------:------:------:------:------:------:------:------:------:------:------:------:------:------:
Qc : 0.021: 0.022: 0.022: 0.022: 0.023: 0.023: 0.023: 0.023: 0.022: 0.022: 0.022: 0.022: 0.021: 0.021: 0.020: 0.019: 0.019:
Cc : 0.003: 0.003: 0.003: 0.003: 0.003: 0.003: 0.003: 0.003: 0.003: 0.003: 0.003: 0.003: 0.003: 0.003: 0.003: 0.003:
~~~~~~~~~~~~~~~~~~~~~~~~~~~~~~~~~~~~~~~~~~~~~~~~~~~~~~~~~~~~~~~~~~~~~~~~~~~~~~~~~~~~~~~~~~~~~~~~~~~~~~~~~~~~~~~~~~~~
~~~~~~~~
----________________________________________________________________________________________________________________
 x=  9600:  9800: 10000: 10200: 10400: 10600: 10800: 11000: 11200: 11400: 11600: 11800: 12000: 12200: 12400: 12600:
----------:------:------:------:------:------:------:------:------:------:------:------:------:------:------:------:
Qc : 0.018: 0.017: 0.016: 0.016: 0.015: 0.014: 0.014: 0.013: 0.012: 0.012: 0.011: 0.010: 0.010: 0.009: 0.009: 0.009:
Cc : 0.003: 0.003: 0.002: 0.002: 0.002: 0.002: 0.002: 0.002: 0.002: 0.002: 0.002: 0.002: 0.001: 0.001: 0.001: 0.001:
~~~~~~~~~~~~~~~~~~~~~~~~~~~~~~~~~~~~~~~~~~~~~~~~~~~~~~~~~~~~~~~~~~~~~~~~~~~~~~~~~~~~~~~~~~~~~~~~~~~~~~~~~~~~~~~~~~~~
~~~~~~~~
----__________________________________________________________________________________
 x=  12800: 13000: 13200: 13400: 13600: 13800: 14000: 14200: 14400: 14600: 14800: 15000:
----------:------:------:------:------:------:------:------:------:------:------:------:
Qc : 0.008: 0.008: 0.007: 0.007: 0.007: 0.006: 0.006: 0.006: 0.006: 0.006: 0.005: 0.005:
Cc : 0.001: 0.001: 0.001: 0.001: 0.001: 0.001: 0.001: 0.001: 0.001: 0.001: 0.001: 0.001:
~~~~~~~~~~~~~~~~~~~~~~~~~~~~~~~~~~~~~~~~~~~~~~~~~~~~~~~~~~~~~~~~~~~~~~~~~~~~~~~~~~~~~~~~~~~~~~

___________
 y= 12400 : Y-строка 14  Cmax=  0.025 долей ПДК (x=  7400.0; напр.ветра=179)
----------:_______________________________________________________________________________________________________
 x=    0 :  200:  400:  600:  800:  1000:  1200:  1400:  1600:  1800:  2000:  2200:  2400:  2600:  2800:  3000:
----------:------:------:------:------:------:------:------:------:------:------:------:------:------:------:------:
Qc : 0.005: 0.005: 0.006: 0.006: 0.006: 0.006: 0.007: 0.007: 0.007: 0.008: 0.008: 0.009: 0.009: 0.010: 0.010: 0.011:
Cc : 0.001: 0.001: 0.001: 0.001: 0.001: 0.001: 0.001: 0.001: 0.001: 0.001: 0.001: 0.001: 0.001: 0.001: 0.002: 0.002:
~~~~~~~~~~~~~~~~~~~~~~~~~~~~~~~~~~~~~~~~~~~~~~~~~~~~~~~~~~~~~~~~~~~~~~~~~~~~~~~~~~~~~~~~~~~~~~~~~~~~~~~~~~~~~~~~~~~~
~~~~~~~~
----________________________________________________________________________________________________________________
 x=  3200:  3400:  3600:  3800:  4000:  4200:  4400:  4600:  4800:  5000:  5200:  5400:  5600:  5800:  6000:  6200:
----------:------:------:------:------:------:------:------:------:------:------:------:------:------:------:------:
Qc : 0.011: 0.012: 0.012: 0.013: 0.014: 0.015: 0.015: 0.016: 0.017: 0.018: 0.019: 0.020: 0.021: 0.021: 0.022: 0.023:
Cc : 0.002: 0.002: 0.002: 0.002: 0.002: 0.002: 0.002: 0.002: 0.003: 0.003: 0.003: 0.003: 0.003: 0.003: 0.003: 0.003:
~~~~~~~~~~~~~~~~~~~~~~~~~~~~~~~~~~~~~~~~~~~~~~~~~~~~~~~~~~~~~~~~~~~~~~~~~~~~~~~~~~~~~~~~~~~~~~~~~~~~~~~~~~~~~~~~~~~~
~~~~~~~~
----________________________________________________________________________________________________________________
 x=  6400:  6600:  6800:  7000:  7200:  7400:  7600:  7800:  8000:  8200:  8400:  8600:  8800:  9000:  9200:  9400:
----------:------:------:------:------:------:------:------:------:------:------:------:------:------:------:------:
Qc : 0.024: 0.024: 0.025: 0.025: 0.025: 0.025: 0.025: 0.025: 0.025: 0.024: 0.024: 0.023: 0.023: 0.022: 0.021: 0.020:
Cc : 0.004: 0.004: 0.004: 0.004: 0.004: 0.004: 0.004: 0.004: 0.004: 0.004: 0.004: 0.004: 0.003: 0.003: 0.003: 0.003:
~~~~~~~~~~~~~~~~~~~~~~~~~~~~~~~~~~~~~~~~~~~~~~~~~~~~~~~~~~~~~~~~~~~~~~~~~~~~~~~~~~~~~~~~~~~~~~~~~~~~~~~~~~~~~~~~~~~~
~~~~~~~~
----________________________________________________________________________________________________________________
 x=  9600:  9800: 10000: 10200: 10400: 10600: 10800: 11000: 11200: 11400: 11600: 11800: 12000: 12200: 12400: 12600:
----------:------:------:------:------:------:------:------:------:------:------:------:------:------:------:------:
Qc : 0.020: 0.019: 0.018: 0.017: 0.016: 0.015: 0.015: 0.014: 0.013: 0.012: 0.012: 0.011: 0.010: 0.010: 0.009: 0.009:
Cc : 0.003: 0.003: 0.003: 0.003: 0.002: 0.002: 0.002: 0.002: 0.002: 0.002: 0.002: 0.002: 0.002: 0.001: 0.001: 0.001:
~~~~~~~~~~~~~~~~~~~~~~~~~~~~~~~~~~~~~~~~~~~~~~~~~~~~~~~~~~~~~~~~~~~~~~~~~~~~~~~~~~~~~~~~~~~~~~~~~~~~~~~~~~~~~~~~~~~~
~~~~~~~~
----__________________________________________________________________________________
 x=  12800: 13000: 13200: 13400: 13600: 13800: 14000: 14200: 14400: 14600: 14800: 15000:
----------:------:------:------:------:------:------:------:------:------:------:------:
Qc : 0.008: 0.008: 0.008: 0.007: 0.007: 0.007: 0.006: 0.006: 0.006: 0.006: 0.006: 0.005:
Cc : 0.001: 0.001: 0.001: 0.001: 0.001: 0.001: 0.001: 0.001: 0.001: 0.001: 0.001: 0.001:
~~~~~~~~~~~~~~~~~~~~~~~~~~~~~~~~~~~~~~~~~~~~~~~~~~~~~~~~~~~~~~~~~~~~~~~~~~~~~~~~~~~~~~~~~~~~~~

___________
 y= 12200 : Y-строка 15  Cmax=  0.028 долей ПДК (x=  7400.0; напр.ветра=179)
----------:_______________________________________________________________________________________________________
 x=    0 :  200:  400:  600:  800:  1000:  1200:  1400:  1600:  1800:  2000:  2200:  2400:  2600:  2800:  3000:
----------:------:------:------:------:------:------:------:------:------:------:------:------:------:------:------:
Qc : 0.005: 0.005: 0.006: 0.006: 0.006: 0.007: 0.007: 0.007: 0.008: 0.008: 0.009: 0.009: 0.009: 0.010: 0.011: 0.011:
Cc : 0.001: 0.001: 0.001: 0.001: 0.001: 0.001: 0.001: 0.001: 0.001: 0.001: 0.001: 0.001: 0.001: 0.001: 0.002: 0.002:
~~~~~~~~~~~~~~~~~~~~~~~~~~~~~~~~~~~~~~~~~~~~~~~~~~~~~~~~~~~~~~~~~~~~~~~~~~~~~~~~~~~~~~~~~~~~~~~~~~~~~~~~~~~~~~~~~~~~
~~~~~~~~
----________________________________________________________________________________________________________________
 x=  3200:  3400:  3600:  3800:  4000:  4200:  4400:  4600:  4800:  5000:  5200:  5400:  5600:  5800:  6000:  6200:
----------:------:------:------:------:------:------:------:------:------:------:------:------:------:------:------:
Qc : 0.012: 0.012: 0.013: 0.014: 0.015: 0.016: 0.017: 0.018: 0.018: 0.019: 0.020: 0.022: 0.023: 0.024: 0.024: 0.025:
Cc : 0.002: 0.002: 0.002: 0.002: 0.002: 0.002: 0.002: 0.003: 0.003: 0.003: 0.003: 0.003: 0.003: 0.004: 0.004: 0.004:
```

```
~~~~~~~~~~~~~~~~~~~~~~~~~~~~~~~~~~~~~~~~~~~~~~~~~~~~~~~~~~~~~~~~~~~~~~~~~~~~~~~~~~~~~~~~~~~~~~~~~~~~~~~~~~~~~~~~~~~~~~~~~~~~
~~~~~~~~
----_______________________________________________________________________________________________________
 x=   6400:  6600:  6800:  7000:  7200:  7400:  7600:  7800:  8000:  8200:  8400:  8600:  8800:  9000:  9200:  9400:
----------:------:------:------:------:------:------:------:------:------:------:------:------:------:------:------:
Qc : 0.026: 0.027: 0.027: 0.028: 0.028: 0.028: 0.028: 0.028: 0.028: 0.027: 0.027: 0.026: 0.025: 0.024: 0.023: 0.022:
Cc : 0.004: 0.004: 0.004: 0.004: 0.004: 0.004: 0.004: 0.004: 0.004: 0.004: 0.004: 0.004: 0.004: 0.004: 0.004: 0.003:
~~~~~~~~~~~~~~~~~~~~~~~~~~~~~~~~~~~~~~~~~~~~~~~~~~~~~~~~~~~~~~~~~~~~~~~~~~~~~~~~~~~~~~~~~~~~~~~~~~~~~~~~~~~~~~~~~~~~~~~~~~~~
~~~~~~~~
----_______________________________________________________________________________________________________
 x=   9600:  9800: 10000: 10200: 10400: 10600: 10800: 11000: 11200: 11400: 11600: 11800: 12000: 12200: 12400: 12600:
----------:------:------:------:------:------:------:------:------:------:------:------:------:------:------:------:
Qc : 0.021: 0.020: 0.019: 0.018: 0.017: 0.016: 0.016: 0.015: 0.014: 0.013: 0.012: 0.012: 0.011: 0.010: 0.010: 0.009:
Cc : 0.003: 0.003: 0.003: 0.003: 0.003: 0.002: 0.002: 0.002: 0.002: 0.002: 0.002: 0.002: 0.002: 0.002: 0.001: 0.001:
~~~~~~~~~~~~~~~~~~~~~~~~~~~~~~~~~~~~~~~~~~~~~~~~~~~~~~~~~~~~~~~~~~~~~~~~~~~~~~~~~~~~~~~~~~~~~~~~~~~~~~~~~~~~~~~~~~~~~~~~~~~~
~~~~~~~~
----_______________________________________________________________________________
 x=  12800: 13000: 13200: 13400: 13600: 13800: 14000: 14200: 14400: 14600: 14800: 15000:
----------:------:------:------:------:------:------:------:------:------:------:------:
Qc : 0.009: 0.008: 0.008: 0.008: 0.007: 0.007: 0.007: 0.006: 0.006: 0.006: 0.006: 0.006:
Cc : 0.001: 0.001: 0.001: 0.001: 0.001: 0.001: 0.001: 0.001: 0.001: 0.001: 0.001: 0.001:
~~~~~~~~~~~~~~~~~~~~~~~~~~~~~~~~~~~~~~~~~~~~~~~~~~~~~~~~~~~~~~~~~~~~~~~~~~~~~~~~~~~~~~~~~~~~~~~~~~~~~~~~

___________
 y= 12000 : Y-строка 16  Cmax=  0.032 долей ПДК (x=  7400.0; напр.ветра=179)
----------:_________________________________________________________________________________________________
 x=     0 :   200:   400:   600:   800:  1000:  1200:  1400:  1600:  1800:  2000:  2200:  2400:  2600:  2800:  3000:
----------:------:------:------:------:------:------:------:------:------:------:------:------:------:------:------:
Qc : 0.005: 0.006: 0.006: 0.006: 0.007: 0.007: 0.007: 0.008: 0.008: 0.008: 0.009: 0.009: 0.010: 0.010: 0.011: 0.012:
Cc : 0.001: 0.001: 0.001: 0.001: 0.001: 0.001: 0.001: 0.001: 0.001: 0.001: 0.001: 0.001: 0.001: 0.002: 0.002: 0.002:
~~~~~~~~~~~~~~~~~~~~~~~~~~~~~~~~~~~~~~~~~~~~~~~~~~~~~~~~~~~~~~~~~~~~~~~~~~~~~~~~~~~~~~~~~~~~~~~~~~~~~~~~~~~~~~~~~~~~~~~~~~~~
~~~~~~~~
----_______________________________________________________________________________________________________
 x=   3200:  3400:  3600:  3800:  4000:  4200:  4400:  4600:  4800:  5000:  5200:  5400:  5600:  5800:  6000:  6200:
----------:------:------:------:------:------:------:------:------:------:------:------:------:------:------:------:
Qc : 0.012: 0.013: 0.014: 0.015: 0.016: 0.017: 0.018: 0.019: 0.020: 0.021: 0.022: 0.024: 0.025: 0.026: 0.027: 0.028:
Cc : 0.002: 0.002: 0.002: 0.002: 0.002: 0.003: 0.003: 0.003: 0.003: 0.003: 0.003: 0.004: 0.004: 0.004: 0.004: 0.004:
~~~~~~~~~~~~~~~~~~~~~~~~~~~~~~~~~~~~~~~~~~~~~~~~~~~~~~~~~~~~~~~~~~~~~~~~~~~~~~~~~~~~~~~~~~~~~~~~~~~~~~~~~~~~~~~~~~~~~~~~~~~~
~~~~~~~~
----_______________________________________________________________________________________________________
 x=   6400:  6600:  6800:  7000:  7200:  7400:  7600:  7800:  8000:  8200:  8400:  8600:  8800:  9000:  9200:  9400:
----------:------:------:------:------:------:------:------:------:------:------:------:------:------:------:------:
Qc : 0.029: 0.030: 0.031: 0.031: 0.032: 0.032: 0.032: 0.032: 0.031: 0.031: 0.030: 0.029: 0.028: 0.027: 0.026: 0.025:
Cc : 0.004: 0.005: 0.005: 0.005: 0.005: 0.005: 0.005: 0.005: 0.005: 0.005: 0.004: 0.004: 0.004: 0.004: 0.004: 0.004:
~~~~~~~~~~~~~~~~~~~~~~~~~~~~~~~~~~~~~~~~~~~~~~~~~~~~~~~~~~~~~~~~~~~~~~~~~~~~~~~~~~~~~~~~~~~~~~~~~~~~~~~~~~~~~~~~~~~~~~~~~~~~
~~~~~~~~
----_______________________________________________________________________________________________________
 x=   9600:  9800: 10000: 10200: 10400: 10600: 10800: 11000: 11200: 11400: 11600: 11800: 12000: 12200: 12400: 12600:
----------:------:------:------:------:------:------:------:------:------:------:------:------:------:------:------:
Qc : 0.023: 0.022: 0.021: 0.020: 0.019: 0.018: 0.017: 0.016: 0.015: 0.014: 0.013: 0.012: 0.012: 0.011: 0.010: 0.010:
Cc : 0.004: 0.003: 0.003: 0.003: 0.003: 0.003: 0.003: 0.002: 0.002: 0.002: 0.002: 0.002: 0.002: 0.002: 0.002: 0.001:
~~~~~~~~~~~~~~~~~~~~~~~~~~~~~~~~~~~~~~~~~~~~~~~~~~~~~~~~~~~~~~~~~~~~~~~~~~~~~~~~~~~~~~~~~~~~~~~~~~~~~~~~~~~~~~~~~~~~~~~~~~~~
~~~~~~~~
----_______________________________________________________________________________
 x=  12800: 13000: 13200: 13400: 13600: 13800: 14000: 14200: 14400: 14600: 14800: 15000:
----------:------:------:------:------:------:------:------:------:------:------:------:
Qc : 0.009: 0.009: 0.008: 0.008: 0.008: 0.007: 0.007: 0.007: 0.007: 0.006: 0.006: 0.006:
Cc : 0.001: 0.001: 0.001: 0.001: 0.001: 0.001: 0.001: 0.001: 0.001: 0.001: 0.001: 0.001:
~~~~~~~~~~~~~~~~~~~~~~~~~~~~~~~~~~~~~~~~~~~~~~~~~~~~~~~~~~~~~~~~~~~~~~~~~~~~~~~~~~~~~~~~~~~~~~~~~~~~~~~~

___________
 y= 11800 : Y-строка 17  Cmax=  0.036 долей ПДК (x=  7600.0; напр.ветра=182)
----------:_________________________________________________________________________________________________
 x=     0 :   200:   400:   600:   800:  1000:  1200:  1400:  1600:  1800:  2000:  2200:  2400:  2600:  2800:  3000:
----------:------:------:------:------:------:------:------:------:------:------:------:------:------:------:------:
Qc : 0.006: 0.006: 0.006: 0.006: 0.007: 0.007: 0.007: 0.008: 0.008: 0.009: 0.009: 0.010: 0.010: 0.011: 0.012: 0.012:
Cc : 0.001: 0.001: 0.001: 0.001: 0.001: 0.001: 0.001: 0.001: 0.001: 0.001: 0.001: 0.001: 0.002: 0.002: 0.002: 0.002:
~~~~~~~~~~~~~~~~~~~~~~~~~~~~~~~~~~~~~~~~~~~~~~~~~~~~~~~~~~~~~~~~~~~~~~~~~~~~~~~~~~~~~~~~~~~~~~~~~~~~~~~~~~~~~~~~~~~~~~~~~~~~
~~~~~~~~
----_______________________________________________________________________________________________________
 x=   3200:  3400:  3600:  3800:  4000:  4200:  4400:  4600:  4800:  5000:  5200:  5400:  5600:  5800:  6000:  6200:
----------:------:------:------:------:------:------:------:------:------:------:------:------:------:------:------:
Qc : 0.013: 0.014: 0.015: 0.016: 0.017: 0.018: 0.019: 0.020: 0.022: 0.023: 0.025: 0.026: 0.027: 0.029: 0.030: 0.032:
Cc : 0.002: 0.002: 0.002: 0.002: 0.003: 0.003: 0.003: 0.003: 0.003: 0.003: 0.004: 0.004: 0.004: 0.004: 0.005: 0.005:
~~~~~~~~~~~~~~~~~~~~~~~~~~~~~~~~~~~~~~~~~~~~~~~~~~~~~~~~~~~~~~~~~~~~~~~~~~~~~~~~~~~~~~~~~~~~~~~~~~~~~~~~~~~~~~~~~~~~~~~~~~~~
~~~~~~~~
----_______________________________________________________________________________________________________
 x=   6400:  6600:  6800:  7000:  7200:  7400:  7600:  7800:  8000:  8200:  8400:  8600:  8800:  9000:  9200:  9400:
----------:------:------:------:------:------:------:------:------:------:------:------:------:------:------:------:
Qc : 0.033: 0.034: 0.035: 0.035: 0.036: 0.036: 0.036: 0.036: 0.035: 0.035: 0.034: 0.033: 0.031: 0.030: 0.029: 0.027:
Cc : 0.005: 0.005: 0.005: 0.005: 0.005: 0.005: 0.005: 0.005: 0.005: 0.005: 0.005: 0.005: 0.005: 0.004: 0.004: 0.004:
~~~~~~~~~~~~~~~~~~~~~~~~~~~~~~~~~~~~~~~~~~~~~~~~~~~~~~~~~~~~~~~~~~~~~~~~~~~~~~~~~~~~~~~~~~~~~~~~~~~~~~~~~~~~~~~~~~~~~~~~~~~~
~~~~~~~~
----_______________________________________________________________________________________________________
 x=   9600:  9800: 10000: 10200: 10400: 10600: 10800: 11000: 11200: 11400: 11600: 11800: 12000: 12200: 12400: 12600:
```

----------:------:------:------:------:------:------:------:------:------:------:------:------:------:------:------:
Qc : 0.026: 0.024: 0.023: 0.022: 0.020: 0.019: 0.018: 0.017: 0.016: 0.015: 0.014: 0.013: 0.012: 0.011: 0.011: 0.010:
Cc : 0.004: 0.004: 0.003: 0.003: 0.003: 0.003: 0.003: 0.003: 0.002: 0.002: 0.002: 0.002: 0.002: 0.002: 0.002: 0.002:
~~~~~~
----
x= 12800: 13000: 13200: 13400: 13600: 13800: 14000: 14200: 14400: 14600: 14800: 15000:
----------:------:------:------:------:------:------:------:------:------:------:------:
Qc : 0.010: 0.009: 0.009: 0.008: 0.008: 0.008: 0.007: 0.007: 0.007: 0.007: 0.006: 0.006:
Cc : 0.001: 0.001: 0.001: 0.001: 0.001: 0.001: 0.001: 0.001: 0.001: 0.001: 0.001: 0.001:
~~~~~~

y= 11600 : Y-строка 18 Cmax= 0.040 долей ПДК (x= 7600.0; напр.ветра=182)
----------:
x=   0 : 200: 400: 600: 800: 1000: 1200: 1400: 1600: 1800: 2000: 2200: 2400: 2600: 2800: 3000:
----------:------:------:------:------:------:------:------:------:------:------:------:------:------:------:------:
Qc : 0.006: 0.006: 0.006: 0.007: 0.007: 0.007: 0.008: 0.008: 0.009: 0.009: 0.010: 0.010: 0.011: 0.012: 0.012: 0.013:
Cc : 0.001: 0.001: 0.001: 0.001: 0.001: 0.001: 0.001: 0.001: 0.001: 0.001: 0.001: 0.002: 0.002: 0.002: 0.002: 0.002:
~~~~~~
----
x=   3200: 3400: 3600: 3800: 4000: 4200: 4400: 4600: 4800: 5000: 5200: 5400: 5600: 5800: 6000: 6200:
----------:------:------:------:------:------:------:------:------:------:------:------:------:------:------:------:
Qc : 0.014: 0.015: 0.016: 0.017: 0.018: 0.019: 0.021: 0.022: 0.024: 0.025: 0.027: 0.029: 0.030: 0.032: 0.034: 0.035:
Cc : 0.002: 0.002: 0.002: 0.003: 0.003: 0.003: 0.003: 0.003: 0.004: 0.004: 0.004: 0.004: 0.005: 0.005: 0.005: 0.005:
~~~~~~
----
x=   6400: 6600: 6800: 7000: 7200: 7400: 7600: 7800: 8000: 8200: 8400: 8600: 8800: 9000: 9200: 9400:
----------:------:------:------:------:------:------:------:------:------:------:------:------:------:------:------:
Qc : 0.037: 0.038: 0.039: 0.039: 0.040: 0.040: 0.040: 0.040: 0.039: 0.038: 0.038: 0.036: 0.035: 0.034: 0.032: 0.030:
Cc : 0.005: 0.006: 0.006: 0.006: 0.006: 0.006: 0.006: 0.006: 0.006: 0.006: 0.006: 0.005: 0.005: 0.005: 0.005: 0.005:
~~~~~~
----
x=   9600: 9800: 10000: 10200: 10400: 10600: 10800: 11000: 11200: 11400: 11600: 11800: 12000: 12200: 12400: 12600:
----------:------:------:------:------:------:------:------:------:------:------:------:------:------:------:------:
Qc : 0.028: 0.027: 0.025: 0.023: 0.022: 0.021: 0.019: 0.018: 0.017: 0.016: 0.015: 0.014: 0.013: 0.012: 0.011: 0.011:
Cc : 0.004: 0.004: 0.004: 0.004: 0.003: 0.003: 0.003: 0.003: 0.003: 0.002: 0.002: 0.002: 0.002: 0.002: 0.002: 0.002:
~~~~~~
----
x= 12800: 13000: 13200: 13400: 13600: 13800: 14000: 14200: 14400: 14600: 14800: 15000:
----------:------:------:------:------:------:------:------:------:------:------:------:
Qc : 0.010: 0.009: 0.009: 0.009: 0.008: 0.008: 0.008: 0.007: 0.007: 0.007: 0.007: 0.007:
Cc : 0.002: 0.001: 0.001: 0.001: 0.001: 0.001: 0.001: 0.001: 0.001: 0.001: 0.001: 0.001:
~~~~~~

y= 11400 : Y-строка 19 Cmax= 0.045 долей ПДК (x= 7600.0; напр.ветра=182)
----------:
x=   0 : 200: 400: 600: 800: 1000: 1200: 1400: 1600: 1800: 2000: 2200: 2400: 2600: 2800: 3000:
----------:------:------:------:------:------:------:------:------:------:------:------:------:------:------:------:
Qc : 0.006: 0.006: 0.006: 0.007: 0.007: 0.008: 0.008: 0.008: 0.009: 0.009: 0.010: 0.011: 0.011: 0.012: 0.013: 0.014:
Cc : 0.001: 0.001: 0.001: 0.001: 0.001: 0.001: 0.001: 0.001: 0.001: 0.001: 0.002: 0.002: 0.002: 0.002: 0.002: 0.002:
~~~~~~
----
x=   3200: 3400: 3600: 3800: 4000: 4200: 4400: 4600: 4800: 5000: 5200: 5400: 5600: 5800: 6000: 6200:
----------:------:------:------:------:------:------:------:------:------:------:------:------:------:------:------:
Qc : 0.015: 0.016: 0.017: 0.018: 0.019: 0.021: 0.022: 0.024: 0.026: 0.028: 0.030: 0.032: 0.034: 0.036: 0.037: 0.039:
Cc : 0.002: 0.002: 0.003: 0.003: 0.003: 0.003: 0.003: 0.004: 0.004: 0.004: 0.004: 0.005: 0.005: 0.005: 0.006: 0.006:
~~~~~~
----
x=   6400: 6600: 6800: 7000: 7200: 7400: 7600: 7800: 8000: 8200: 8400: 8600: 8800: 9000: 9200: 9400:
----------:------:------:------:------:------:------:------:------:------:------:------:------:------:------:------:
Qc : 0.040: 0.042: 0.043: 0.044: 0.044: 0.044: 0.045: 0.044: 0.044: 0.043: 0.042: 0.040: 0.039: 0.037: 0.036: 0.033:
Cc : 0.006: 0.006: 0.006: 0.007: 0.007: 0.007: 0.007: 0.007: 0.007: 0.006: 0.006: 0.006: 0.006: 0.006: 0.005: 0.005:
~~~~~~
----
x=   9600: 9800: 10000: 10200: 10400: 10600: 10800: 11000: 11200: 11400: 11600: 11800: 12000: 12200: 12400: 12600:
----------:------:------:------:------:------:------:------:------:------:------:------:------:------:------:------:
Qc : 0.031: 0.029: 0.027: 0.026: 0.024: 0.022: 0.021: 0.019: 0.018: 0.017: 0.015: 0.014: 0.013: 0.013: 0.012: 0.011:
Cc : 0.005: 0.004: 0.004: 0.004: 0.004: 0.003: 0.003: 0.003: 0.003: 0.002: 0.002: 0.002: 0.002: 0.002: 0.002: 0.002:
~~~~~~
----
x= 12800: 13000: 13200: 13400: 13600: 13800: 14000: 14200: 14400: 14600: 14800: 15000:
----------:------:------:------:------:------:------:------:------:------:------:------:
Qc : 0.010: 0.010: 0.009: 0.009: 0.009: 0.008: 0.008: 0.008: 0.008: 0.007: 0.007: 0.007:
Cc : 0.002: 0.001: 0.001: 0.001: 0.001: 0.001: 0.001: 0.001: 0.001: 0.001: 0.001: 0.001:
~~~~~~

```
_____
 y= 11200 : Y-строка 20  Cmax=  0.050 долей ПДК (x=  7600.0; напр.ветра=182)
----------:-------------------------------------------------------------------------------------------------------------------------------
 x=    0 :  200:  400:  600:  800: 1000: 1200: 1400: 1600: 1800: 2000: 2200: 2400: 2600: 2800: 3000:
----------:------:------:------:------:------:------:------:------:------:------:------:------:------:------:------:
Qc : 0.006: 0.006: 0.007: 0.007: 0.007: 0.008: 0.008: 0.009: 0.009: 0.010: 0.010: 0.011: 0.012: 0.013: 0.013: 0.014:
Cc : 0.001: 0.001: 0.001: 0.001: 0.001: 0.001: 0.001: 0.001: 0.001: 0.001: 0.002: 0.002: 0.002: 0.002: 0.002: 0.002:
~~~~~~~~~~~~~~~~~~~~~~~~~~~~~~~~~~~~~~~~~~~~~~~~~~~~~~~~~~~~~~~~~~~~~~~~~~~~~~~~~~~~~~~~~~~~~~~~~~~~~~~~~~~~~~~~~~~~~~~~~~~~~~~~~~~~~~~~~
~~~~~~~~
----------------------------------------------------------------------------------------------------------------------------------
 x=  3200: 3400: 3600: 3800: 4000: 4200: 4400: 4600: 4800: 5000: 5200: 5400: 5600: 5800: 6000: 6200:
----------:------:------:------:------:------:------:------:------:------:------:------:------:------:------:------:
Qc : 0.015: 0.017: 0.018: 0.019: 0.021: 0.022: 0.024: 0.026: 0.028: 0.030: 0.033: 0.035: 0.037: 0.039: 0.041: 0.043:
Cc : 0.002: 0.002: 0.003: 0.003: 0.003: 0.003: 0.004: 0.004: 0.004: 0.005: 0.005: 0.005: 0.006: 0.006: 0.006: 0.006:
~~~~~~~~~~~~~~~~~~~~~~~~~~~~~~~~~~~~~~~~~~~~~~~~~~~~~~~~~~~~~~~~~~~~~~~~~~~~~~~~~~~~~~~~~~~~~~~~~~~~~~~~~~~~~~~~~~~~~~~~~~~~~~~~~~~~~~~~~
~~~~~~~~
----------------------------------------------------------------------------------------------------------------------------------
 x=  6400: 6600: 6800: 7000: 7200: 7400: 7600: 7800: 8000: 8200: 8400: 8600: 8800: 9000: 9200: 9400:
----------:------:------:------:------:------:------:------:------:------:------:------:------:------:------:------:
Qc : 0.045: 0.046: 0.048: 0.049: 0.050: 0.050: 0.050: 0.050: 0.049: 0.048: 0.046: 0.045: 0.043: 0.041: 0.039: 0.037:
Cc : 0.007: 0.007: 0.007: 0.007: 0.007: 0.007: 0.007: 0.007: 0.007: 0.007: 0.007: 0.007: 0.006: 0.006: 0.006: 0.006:
~~~~~~~~~~~~~~~~~~~~~~~~~~~~~~~~~~~~~~~~~~~~~~~~~~~~~~~~~~~~~~~~~~~~~~~~~~~~~~~~~~~~~~~~~~~~~~~~~~~~~~~~~~~~~~~~~~~~~~~~~~~~~~~~~~~~~~~~~
~~~~~~~~
----------------------------------------------------------------------------------------------------------------------------------
 x=  9600:  9800: 10000: 10200: 10400: 10600: 10800: 11000: 11200: 11400: 11600: 11800: 12000: 12200: 12400: 12600:
----------:------:------:------:------:------:------:------:------:------:------:------:------:------:------:------:
Qc : 0.035: 0.032: 0.030: 0.028: 0.026: 0.024: 0.022: 0.020: 0.019: 0.018: 0.016: 0.015: 0.014: 0.013: 0.012: 0.012:
Cc : 0.005: 0.005: 0.004: 0.004: 0.004: 0.004: 0.003: 0.003: 0.003: 0.003: 0.002: 0.002: 0.002: 0.002: 0.002: 0.002:
~~~~~~~~~~~~~~~~~~~~~~~~~~~~~~~~~~~~~~~~~~~~~~~~~~~~~~~~~~~~~~~~~~~~~~~~~~~~~~~~~~~~~~~~~~~~~~~~~~~~~~~~~~~~~~~~~~~~~~~~~~~~~~~~~~~~~~~~~
~~~~~~~~
----------------------------------------------------------------------------------------------
 x=  12800: 13000: 13200: 13400: 13600: 13800: 14000: 14200: 14400: 14600: 14800: 15000:
----------:------:------:------:------:------:------:------:------:------:------:------:
Qc : 0.011: 0.010: 0.010: 0.009: 0.009: 0.009: 0.008: 0.008: 0.008: 0.008: 0.007: 0.007:
Cc : 0.002: 0.002: 0.001: 0.001: 0.001: 0.001: 0.001: 0.001: 0.001: 0.001: 0.001: 0.001:
~~~~~~~~~~~~~~~~~~~~~~~~~~~~~~~~~~~~~~~~~~~~~~~~~~~~~~~~~~~~~~~~~~~~~~~~~~~~~~~~~~~~~~~~~~~~~~~~~~~~~~~~~~~~~~~~~~~~~~~~~~~~~~~~~~~~~~~~~
_____
 y= 11000 : Y-строка 21  Cmax=  0.056 долей ПДК (x=  7400.0; напр.ветра=178)
----------:-------------------------------------------------------------------------------------------------------------------------------
 x=    0 :  200:  400:  600:  800: 1000: 1200: 1400: 1600: 1800: 2000: 2200: 2400: 2600: 2800: 3000:
----------:------:------:------:------:------:------:------:------:------:------:------:------:------:------:------:
Qc : 0.006: 0.006: 0.007: 0.007: 0.008: 0.008: 0.008: 0.009: 0.010: 0.010: 0.011: 0.012: 0.012: 0.013: 0.014: 0.015:
Cc : 0.001: 0.001: 0.001: 0.001: 0.001: 0.001: 0.001: 0.001: 0.001: 0.002: 0.002: 0.002: 0.002: 0.002: 0.002: 0.002:
Фоп:  110 :  111 :  111 :  112 :  113 :  113 :  114 :  115 :  115 :  116 :  117 :  118 :  119 :  120 :  121 :  122 :
Uоп: 9.00 : 9.00 : 9.00 : 9.00 : 9.00 : 9.00 : 9.00 : 9.00 : 9.00 : 9.00 : 9.00 : 9.00 : 9.00 : 9.00 : 9.00 : 9.00 :
   :    :    :    :    :    :    :    :    :    :    :    :    :    :    :    :    :
Ви : 0.006: 0.006: 0.006: 0.007: 0.007: 0.008: 0.008: 0.009: 0.009: 0.010: 0.011: 0.011: 0.012: 0.013: 0.014: 0.015:
Ки : 6025 : 6025 : 6025 : 6025 : 6025 : 6025 : 6025 : 6025 : 6025 : 6025 : 6025 : 6025 : 6025 : 6025 : 6025 : 6025 :
Ви :    :    :    :    :    :    :    :    :    :    :    :    :    :    :    :    :
Ки :    :    :    :    :    :    :    :    :    :    :    :    :    :    :    :    :
~~~~~~~~~~~~~~~~~~~~~~~~~~~~~~~~~~~~~~~~~~~~~~~~~~~~~~~~~~~~~~~~~~~~~~~~~~~~~~~~~~~~~~~~~~~~~~~~~~~~~~~~~~~~~~~~~~~~~~~~~~~~~~~~~~~~~~~~~
~~~~~~~~
----------------------------------------------------------------------------------------------------------------------------------
 x=  3200: 3400: 3600: 3800: 4000: 4200: 4400: 4600: 4800: 5000: 5200: 5400: 5600: 5800: 6000: 6200:
----------:------:------:------:------:------:------:------:------:------:------:------:------:------:------:------:
Qc : 0.016: 0.018: 0.019: 0.020: 0.022: 0.024: 0.026: 0.028: 0.031: 0.033: 0.036: 0.038: 0.041: 0.043: 0.045: 0.048:
Cc : 0.002: 0.003: 0.003: 0.003: 0.003: 0.004: 0.004: 0.004: 0.005: 0.005: 0.005: 0.006: 0.006: 0.006: 0.007: 0.007:
Фоп:  123 :  125 :  126 :  128 :  129 :  131 :  133 :  135 :  137 :  139 :  141 :  144 :  146 :  149 :  152 :  156 :
Uоп: 9.00 : 9.00 : 9.00 : 9.00 : 9.00 : 9.00 : 9.00 : 9.00 : 9.00 : 9.00 : 9.00 : 9.00 : 9.00 : 9.00 : 9.00 : 9.00 :
   :    :    :    :    :    :    :    :    :    :    :    :    :    :    :    :    :
Ви : 0.016: 0.017: 0.019: 0.020: 0.022: 0.024: 0.026: 0.028: 0.031: 0.033: 0.036: 0.038: 0.041: 0.043: 0.045: 0.048:
Ки : 6025 : 6025 : 6025 : 6025 : 6025 : 6025 : 6025 : 6025 : 6025 : 6025 : 6025 : 6025 : 6025 : 6025 : 6025 : 6025 :
Ви :    :    :    :    :    :    :    :    :    :    :    :    :    :    :    :    :
Ки :    :    :    :    :    :    :    :    :    :    :    :    :    :    :    :    :
~~~~~~~~~~~~~~~~~~~~~~~~~~~~~~~~~~~~~~~~~~~~~~~~~~~~~~~~~~~~~~~~~~~~~~~~~~~~~~~~~~~~~~~~~~~~~~~~~~~~~~~~~~~~~~~~~~~~~~~~~~~~~~~~~~~~~~~~~
~~~~~~~~
----------------------------------------------------------------------------------------------------------------------------------
 x=  6400: 6600: 6800: 7000: 7200: 7400: 7600: 7800: 8000: 8200: 8400: 8600: 8800: 9000: 9200: 9400:
----------:------:------:------:------:------:------:------:------:------:------:------:------:------:------:------:
Qc : 0.050: 0.052: 0.054: 0.055: 0.056: 0.056: 0.056: 0.056: 0.055: 0.053: 0.052: 0.050: 0.047: 0.045: 0.043: 0.040:
Cc : 0.008: 0.008: 0.008: 0.008: 0.008: 0.008: 0.008: 0.008: 0.008: 0.008: 0.008: 0.007: 0.007: 0.007: 0.006: 0.006:
Фоп:  159 :  163 :  166 :  170 :  174 :  178 :  182 :  186 :  190 :  194 :  198 :  201 :  205 :  208 :  211 :  214 :
Uоп: 9.00 : 9.00 : 9.00 : 9.00 : 9.00 : 9.00 : 9.00 : 9.00 : 9.00 : 9.00 : 9.00 : 9.00 : 9.00 : 9.00 : 9.00 : 9.00 :
   :    :    :    :    :    :    :    :    :    :    :    :    :    :    :    :    :
Ви : 0.050: 0.052: 0.054: 0.055: 0.056: 0.056: 0.056: 0.056: 0.055: 0.053: 0.052: 0.050: 0.047: 0.045: 0.043: 0.040:
Ки : 6025 : 6025 : 6025 : 6025 : 6025 : 6025 : 6025 : 6025 : 6025 : 6025 : 6025 : 6025 : 6025 : 6025 : 6025 : 6025 :
Ви :    :    :    :    :    :    :    :    :    :    :    :    :    :    :    :    :
Ки :    :    :    :    :    :    :    :    :    :    :    :    :    :    :    :    :
~~~~~~~~~~~~~~~~~~~~~~~~~~~~~~~~~~~~~~~~~~~~~~~~~~~~~~~~~~~~~~~~~~~~~~~~~~~~~~~~~~~~~~~~~~~~~~~~~~~~~~~~~~~~~~~~~~~~~~~~~~~~~~~~~~~~~~~~~
~~~~~~~~
----------------------------------------------------------------------------------------------------------------------------------
 x=  9600:  9800: 10000: 10200: 10400: 10600: 10800: 11000: 11200: 11400: 11600: 11800: 12000: 12200: 12400: 12600:
----------:------:------:------:------:------:------:------:------:------:------:------:------:------:------:------:
```

Qc : 0.038: 0.036: 0.033: 0.030: 0.028: 0.026: 0.024: 0.022: 0.020: 0.019: 0.017: 0.016: 0.015: 0.014: 0.013: 0.012:
Cc : 0.006: 0.005: 0.005: 0.005: 0.004: 0.004: 0.004: 0.003: 0.003: 0.003: 0.003: 0.002: 0.002: 0.002: 0.002: 0.002:
Фоп: 217 : 219 : 222 : 224 : 226 : 228 : 229 : 231 : 233 : 234 : 235 : 237 : 238 : 239 : 240 : 241 :
Uоп: 9.00 : 9.00 : 9.00 : 9.00 : 9.00 : 9.00 : 9.00 : 9.00 : 9.00 : 9.00 : 9.00 : 9.00 : 9.00 : 9.00 : 9.00 : 9.00 :
: : : : : : : : : : : : : : : : :
Ви : 0.038: 0.036: 0.033: 0.030: 0.028: 0.026: 0.024: 0.022: 0.020: 0.019: 0.017: 0.016: 0.015: 0.014: 0.013: 0.012:
Ки : 6025 : 6025 : 6025 : 6025 : 6025 : 6025 : 6025 : 6025 : 6025 : 6025 : 6025 : 6025 : 6025 : 6025 : 6025 : 6025 :
Ви : : : : : : : : : : : : : : : : :
Ки : : : : : : : : : : : : : : : : :
~~~~~~
----____

x= 12800: 13000: 13200: 13400: 13600: 13800: 14000: 14200: 14400: 14600: 14800: 15000:
----------:------:------:------:------:------:------:------:------:------:------:------:
Qc : 0.011: 0.011: 0.010: 0.010: 0.009: 0.009: 0.009: 0.009: 0.008: 0.008: 0.008: 0.008:
Cc : 0.002: 0.002: 0.002: 0.001: 0.001: 0.001: 0.001: 0.001: 0.001: 0.001: 0.001: 0.001:
Фоп: 242 : 242 : 243 : 243 : 244 : 244 : 244 : 245 : 245 : 246 : 247 : 247 :
Uоп: 9.00 : 9.00 : 9.00 : 9.00 : 9.00 : 9.00 : 9.00 : 9.00 : 9.00 : 9.00 : 9.00 : 9.00 :
: : : : : : : : : : : : :
Ви : 0.011: 0.010: 0.010: 0.009: 0.008: 0.008: 0.007: 0.007: 0.006: 0.006: 0.006: 0.005:
Ки : 6025 : 6025 : 6025 : 6025 : 6025 : 6025 : 6025 : 6025 : 6025 : 6025 : 6025 : 6025 :
Ви : : : 0.001: 0.001: 0.001: 0.002: 0.002: 0.002: 0.002: 0.002: 0.002: 0.002:
Ки : : : 6026 : 6026 : 6026 : 6026 : 6026 : 6026 : 6026 : 6026 : 6026 : 6026 :
~~~~~~

____

y= 10800 : Y-строка 22 Cmax= 0.064 долей ПДК (x= 7400.0; напр.ветра=178)
----------:____

x= 0 : 200: 400: 600: 800: 1000: 1200: 1400: 1600: 1800: 2000: 2200: 2400: 2600: 2800: 3000:
----------:------:------:------:------:------:------:------:------:------:------:------:------:------:------:------:
Qc : 0.006: 0.007: 0.007: 0.007: 0.008: 0.008: 0.009: 0.009: 0.010: 0.010: 0.011: 0.012: 0.013: 0.014: 0.015: 0.016:
Cc : 0.001: 0.001: 0.001: 0.001: 0.001: 0.001: 0.001: 0.001: 0.001: 0.002: 0.002: 0.002: 0.002: 0.002: 0.002: 0.002:
Фоп: 109 : 109 : 110 : 111 : 111 : 112 : 112 : 113 : 114 : 115 : 115 : 116 : 117 : 118 : 119 : 120 :
Uоп: 9.00 : 9.00 : 9.00 : 9.00 : 9.00 : 9.00 : 9.00 : 9.00 : 9.00 : 9.00 : 9.00 : 9.00 : 9.00 : 9.00 : 9.00 : 9.00 :
: : : : : : : : : : : : : : : : :
Ви : 0.006: 0.006: 0.007: 0.007: 0.007: 0.008: 0.008: 0.009: 0.010: 0.010: 0.011: 0.012: 0.013: 0.013: 0.015: 0.016:
Ки : 6025 : 6025 : 6025 : 6025 : 6025 : 6025 : 6025 : 6025 : 6025 : 6025 : 6025 : 6025 : 6025 : 6025 : 6025 : 6025 :
Ви : : 0.000: : : : : : : : : : : : : : :
Ки : : 6026 : : : : : : : : : : : : : : :
~~~~~~
----____

x= 3200: 3400: 3600: 3800: 4000: 4200: 4400: 4600: 4800: 5000: 5200: 5400: 5600: 5800: 6000: 6200:
----------:------:------:------:------:------:------:------:------:------:------:------:------:------:------:------:
Qc : 0.017: 0.019: 0.020: 0.022: 0.024: 0.026: 0.028: 0.031: 0.033: 0.036: 0.039: 0.042: 0.044: 0.047: 0.050: 0.053:
Cc : 0.003: 0.003: 0.003: 0.003: 0.004: 0.004: 0.004: 0.005: 0.005: 0.005: 0.006: 0.006: 0.007: 0.007: 0.008: 0.008:
Фоп: 122 : 123 : 124 : 126 : 127 : 129 : 131 : 132 : 135 : 137 : 139 : 142 : 144 : 147 : 151 : 154 :
Uоп: 9.00 : 9.00 : 9.00 : 9.00 : 9.00 : 9.00 : 9.00 : 9.00 : 9.00 : 9.00 : 9.00 : 9.00 : 9.00 : 9.00 : 9.00 : 9.00 :
: : : : : : : : : : : : : : : : :
Ви : 0.017: 0.018: 0.020: 0.022: 0.024: 0.026: 0.028: 0.031: 0.033: 0.036: 0.039: 0.042: 0.044: 0.047: 0.050: 0.053:
Ки : 6025 : 6025 : 6025 : 6025 : 6025 : 6025 : 6025 : 6025 : 6025 : 6025 : 6025 : 6025 : 6025 : 6025 : 6025 : 6025 :
Ви : : : : : : : : : : : : : : : : :
Ки : : : : : : : : : : : : : : : : :
~~~~~~
----____

x= 6400: 6600: 6800: 7000: 7200: 7400: 7600: 7800: 8000: 8200: 8400: 8600: 8800: 9000: 9200: 9400:
----------:------:------:------:------:------:------:------:------:------:------:------:------:------:------:------:
Qc : 0.056: 0.058: 0.061: 0.062: 0.064: 0.064: 0.064: 0.064: 0.062: 0.060: 0.058: 0.056: 0.053: 0.050: 0.047: 0.044:
Cc : 0.008: 0.009: 0.009: 0.009: 0.010: 0.010: 0.010: 0.010: 0.009: 0.009: 0.009: 0.008: 0.008: 0.007: 0.007: 0.007:
Фоп: 158 : 161 : 165 : 170 : 174 : 178 : 183 : 187 : 191 : 195 : 199 : 203 : 207 : 210 : 213 : 216 :
Uоп: 9.00 : 9.00 : 9.00 : 9.00 : 9.00 : 9.00 : 9.00 : 9.00 : 9.00 : 9.00 : 9.00 : 9.00 : 9.00 : 9.00 : 9.00 : 9.00 :
: : : : : : : : : : : : : : : : :
Ви : 0.056: 0.058: 0.061: 0.062: 0.064: 0.064: 0.064: 0.064: 0.062: 0.060: 0.058: 0.056: 0.053: 0.050: 0.047: 0.044:
Ки : 6025 : 6025 : 6025 : 6025 : 6025 : 6025 : 6025 : 6025 : 6025 : 6025 : 6025 : 6025 : 6025 : 6025 : 6025 : 6025 :
Ви : : : : : : : : : : : : : : : : :
Ки : : : : : : : : : : : : : : : : :
~~~~~~
----____

x= 9600: 9800: 10000: 10200: 10400: 10600: 10800: 11000: 11200: 11400: 11600: 11800: 12000: 12200: 12400: 12600:
----------:------:------:------:------:------:------:------:------:------:------:------:------:------:------:------:
Qc : 0.041: 0.038: 0.036: 0.033: 0.030: 0.028: 0.025: 0.023: 0.021: 0.020: 0.018: 0.017: 0.016: 0.014: 0.013: 0.013:
Cc : 0.006: 0.006: 0.005: 0.005: 0.005: 0.004: 0.004: 0.003: 0.003: 0.003: 0.003: 0.003: 0.002: 0.002: 0.002: 0.002:
Фоп: 219 : 221 : 224 : 226 : 228 : 230 : 232 : 233 : 235 : 236 : 237 : 239 : 240 : 241 : 242 : 243 :
Uоп: 9.00 : 9.00 : 9.00 : 9.00 : 9.00 : 9.00 : 9.00 : 9.00 : 9.00 : 9.00 : 9.00 : 9.00 : 9.00 : 9.00 : 9.00 : 9.00 :
: : : : : : : : : : : : : : : : :
Ви : 0.041: 0.038: 0.036: 0.033: 0.030: 0.028: 0.025: 0.023: 0.021: 0.020: 0.018: 0.017: 0.016: 0.014: 0.013: 0.012:
Ки : 6025 : 6025 : 6025 : 6025 : 6025 : 6025 : 6025 : 6025 : 6025 : 6025 : 6025 : 6025 : 6025 : 6025 : 6025 : 6025 :
Ви : : : : : : : : : : : : : : : : :
Ки : : : : : : : : : : : : : : : : :
~~~~~~
----____

x= 12800: 13000: 13200: 13400: 13600: 13800: 14000: 14200: 14400: 14600: 14800: 15000:
----------:------:------:------:------:------:------:------:------:------:------:------:
Qc : 0.012: 0.011: 0.011: 0.010: 0.010: 0.010: 0.010: 0.009: 0.009: 0.009: 0.008: 0.008:
Cc : 0.002: 0.002: 0.002: 0.002: 0.002: 0.001: 0.001: 0.001: 0.001: 0.001: 0.001: 0.001:
Фоп: 243 : 244 : 244 : 244 : 245 : 245 : 246 : 246 : 247 : 247 : 248 : 249 :
Uоп: 9.00 : 9.00 : 9.00 : 9.00 : 9.00 : 9.00 : 9.00 : 9.00 : 9.00 : 9.00 : 9.00 : 9.00 :
: : : : : : : : : : : : :
Ви : 0.011: 0.011: 0.010: 0.009: 0.008: 0.008: 0.007: 0.007: 0.006: 0.006: 0.006: 0.006:
Ки : 6025 : 6025 : 6025 : 6025 : 6025 : 6025 : 6025 : 6025 : 6025 : 6025 : 6025 : 6025 :
Ви : : 0.000: 0.001: 0.001: 0.002: 0.002: 0.002: 0.003: 0.002: 0.003: 0.002: 0.002:
Ки : : 6026 : 6026 : 6026 : 6026 : 6026 : 6026 : 6026 : 6026 : 6026 : 6026 : 6026 :
~~~~~~

____
y= 10600 : Y-строка 23 Cmax= 0.074 долей ПДК (x= 7400.0; напр.ветра=178)
----------:____
x= 0 : 200: 400: 600: 800: 1000: 1200: 1400: 1600: 1800: 2000: 2200: 2400: 2600: 2800: 3000:
----------:------:------:------:------:------:------:------:------:------:------:------:------:------:------:------:------:
Qc : 0.006: 0.007: 0.007: 0.008: 0.008: 0.008: 0.009: 0.010: 0.010: 0.011: 0.012: 0.012: 0.013: 0.014: 0.015: 0.017:
Cc : 0.001: 0.001: 0.001: 0.001: 0.001: 0.001: 0.001: 0.001: 0.002: 0.002: 0.002: 0.002: 0.002: 0.002: 0.002: 0.002:
Фоп: 108 : 108 : 109 : 109 : 110 : 110 : 111 : 111 : 112 : 113 : 114 : 115 : 115 : 116 : 117 : 118 :
Uоп: 9.00 : 9.00 : 9.00 : 9.00 : 9.00 : 9.00 : 9.00 : 9.00 : 9.00 : 9.00 : 9.00 : 9.00 : 9.00 : 9.00 : 9.00 : 9.00 :
: : : : : : : : : : : : : : : : :
Ви : 0.006: 0.006: 0.007: 0.007: 0.008: 0.008: 0.009: 0.009: 0.010: 0.010: 0.011: 0.012: 0.013: 0.014: 0.015: 0.016:
Ки : 6025 : 6025 : 6025 : 6025 : 6025 : 6025 : 6025 : 6025 : 6025 : 6025 : 6025 : 6025 : 6025 : 6025 : 6025 : 6025 :
Ви : : 0.000: : 0.000: : 0.000: : 0.000: : : : : : : : :
Ки : : 6026 : : 6026 : : 6026 : : 6026 : : : : : : : : :
~~~~~~
~~~~~~~~
----____
x= 3200: 3400: 3600: 3800: 4000: 4200: 4400: 4600: 4800: 5000: 5200: 5400: 5600: 5800: 6000: 6200:
----------:------:------:------:------:------:------:------:------:------:------:------:------:------:------:------:------:
Qc : 0.018: 0.019: 0.021: 0.023: 0.025: 0.028: 0.030: 0.033: 0.036: 0.039: 0.042: 0.045: 0.049: 0.052: 0.056: 0.060:
Cc : 0.003: 0.003: 0.003: 0.003: 0.004: 0.004: 0.005: 0.005: 0.005: 0.006: 0.006: 0.007: 0.007: 0.008: 0.008: 0.009:
Фоп: 120 : 121 : 122 : 123 : 125 : 127 : 128 : 130 : 132 : 134 : 137 : 139 : 142 : 145 : 149 : 152 :
Uоп: 9.00 : 9.00 : 9.00 : 9.00 : 9.00 : 9.00 : 9.00 : 9.00 : 9.00 : 9.00 : 9.00 : 9.00 : 9.00 : 9.00 : 9.00 : 9.00 :
: : : : : : : : : : : : : : : : :
Ви : 0.018: 0.019: 0.021: 0.023: 0.025: 0.028: 0.030: 0.033: 0.036: 0.039: 0.042: 0.045: 0.049: 0.052: 0.056: 0.060:
Ки : 6025 : 6025 : 6025 : 6025 : 6025 : 6025 : 6025 : 6025 : 6025 : 6025 : 6025 : 6025 : 6025 : 6025 : 6025 : 6025 :
Ви : : : : : : : : : : : : : : : : :
Ки : : : : : : : : : : : : : : : : :
~~~~~~
~~~~~~~~
----____
x= 6400: 6600: 6800: 7000: 7200: 7400: 7600: 7800: 8000: 8200: 8400: 8600: 8800: 9000: 9200: 9400:
----------:------:------:------:------:------:------:------:------:------:------:------:------:------:------:------:------:
Qc : 0.063: 0.067: 0.069: 0.072: 0.073: 0.074: 0.074: 0.073: 0.071: 0.069: 0.066: 0.062: 0.059: 0.055: 0.052: 0.048:
Cc : 0.009: 0.010: 0.010: 0.011: 0.011: 0.011: 0.011: 0.011: 0.011: 0.010: 0.010: 0.009: 0.009: 0.008: 0.008: 0.007:
Фоп: 156 : 160 : 164 : 169 : 173 : 178 : 183 : 187 : 192 : 196 : 201 : 205 : 208 : 212 : 215 : 218 :
Uоп: 9.00 : 9.00 : 9.00 : 9.00 : 9.00 : 9.00 : 9.00 : 9.00 : 9.00 : 9.00 : 9.00 : 9.00 : 9.00 : 9.00 : 9.00 : 9.00 :
: : : : : : : : : : : : : : : : :
Ви : 0.063: 0.067: 0.069: 0.072: 0.073: 0.074: 0.074: 0.073: 0.071: 0.069: 0.066: 0.062: 0.059: 0.055: 0.052: 0.048:
Ки : 6025 : 6025 : 6025 : 6025 : 6025 : 6025 : 6025 : 6025 : 6025 : 6025 : 6025 : 6025 : 6025 : 6025 : 6025 : 6025 :
Ви : : : : : : : : : : : : : : : : :
Ки : : : : : : : : : : : : : : : : :
~~~~~~
~~~~~~~~
----____
x= 9600: 9800: 10000: 10200: 10400: 10600: 10800: 11000: 11200: 11400: 11600: 11800: 12000: 12200: 12400: 12600:
----------:------:------:------:------:------:------:------:------:------:------:------:------:------:------:------:------:
Qc : 0.045: 0.041: 0.039: 0.036: 0.033: 0.030: 0.027: 0.025: 0.023: 0.021: 0.019: 0.018: 0.016: 0.015: 0.014: 0.013:
Cc : 0.007: 0.006: 0.006: 0.005: 0.005: 0.004: 0.004: 0.004: 0.003: 0.003: 0.003: 0.003: 0.002: 0.002: 0.002: 0.002:
Фоп: 221 : 224 : 226 : 228 : 230 : 232 : 234 : 235 : 237 : 238 : 239 : 241 : 242 : 243 : 243 : 244 :
Uоп: 9.00 : 9.00 : 9.00 : 9.00 : 9.00 : 9.00 : 9.00 : 9.00 : 9.00 : 9.00 : 9.00 : 9.00 : 9.00 : 9.00 : 9.00 : 9.00 :
: : : : : : : : : : : : : : : : :
Ви : 0.045: 0.041: 0.039: 0.036: 0.033: 0.030: 0.027: 0.025: 0.023: 0.021: 0.019: 0.018: 0.016: 0.015: 0.014: 0.013:
Ки : 6025 : 6025 : 6025 : 6025 : 6025 : 6025 : 6025 : 6025 : 6025 : 6025 : 6025 : 6025 : 6025 : 6025 : 6025 : 6025 :
Ви : : : : : : : : : : : : : : : : :
Ки : : : : : : : : : : : : : : : : :
~~~~~~
~~~~~~~~
----____
x= 12800: 13000: 13200: 13400: 13600: 13800: 14000: 14200: 14400: 14600: 14800: 15000:
----------:------:------:------:------:------:------:------:------:------:------:------:
Qc : 0.012: 0.012: 0.011: 0.011: 0.011: 0.011: 0.010: 0.010: 0.009: 0.009: 0.009: 0.008:
Cc : 0.002: 0.002: 0.002: 0.002: 0.002: 0.002: 0.002: 0.001: 0.001: 0.001: 0.001: 0.001:
Фоп: 245 : 245 : 245 : 246 : 246 : 246 : 247 : 248 : 248 : 249 : 249 : 250 :
Uоп: 9.00 : 9.00 : 9.00 : 9.00 : 9.00 : 9.00 : 9.00 : 9.00 : 9.00 : 9.00 : 9.00 : 9.00 :
: : : : : : : : : : : : :
Ви : 0.012: 0.011: 0.010: 0.009: 0.008: 0.008: 0.007: 0.007: 0.006: 0.006: 0.006: 0.006:
Ки : 6025 : 6025 : 6025 : 6025 : 6025 : 6025 : 6025 : 6025 : 6025 : 6025 : 6025 : 6025 :
Ви : : 0.001: 0.002: 0.002: 0.002: 0.003: 0.003: 0.003: 0.003: 0.003: 0.003: 0.003:
Ки : : 6026 : 6026 : 6026 : 6026 : 6026 : 6026 : 6026 : 6026 : 6026 : 6026 : 6026 :
~~~~~~

____
 y= 10400 : Y-строка 24 Cmax= 0.086 долей ПДК (x= 7400.0; напр.ветра=178)
----------:____
 x=   0 : 200: 400: 600: 800: 1000: 1200: 1400: 1600: 1800: 2000: 2200: 2400: 2600: 2800: 3000:
----------:------:------:------:------:------:------:------:------:------:------:------:------:------:------:------:
Qc : 0.007: 0.007: 0.007: 0.008: 0.008: 0.009: 0.009: 0.010: 0.010: 0.011: 0.012: 0.013: 0.014: 0.015: 0.016: 0.017:
Cc : 0.001: 0.001: 0.001: 0.001: 0.001: 0.001: 0.001: 0.001: 0.001: 0.002: 0.002: 0.002: 0.002: 0.002: 0.002: 0.003:
Фоп: 106 : 107 : 107 : 108 : 108 : 109 : 109 : 110 : 110 : 111 : 112 : 113 : 114 : 114 : 115 : 116 :
Uоп: 9.00 : 9.00 : 9.00 : 9.00 : 9.00 : 9.00 : 9.00 : 9.00 : 9.00 : 9.00 : 9.00 : 9.00 : 9.00 : 9.00 : 9.00 : 9.00 :
   :   :   :   :   :   :   :   :   :   :   :   :   :   :   :   :   :
Ви : 0.006: 0.006: 0.007: 0.007: 0.008: 0.008: 0.009: 0.009: 0.010: 0.011: 0.012: 0.013: 0.013: 0.015: 0.016: 0.017:
Ки : 6025 : 6025 : 6025 : 6025 : 6025 : 6025 : 6025 : 6025 : 6025 : 6025 : 6025 : 6025 : 6025 : 6025 : 6025 : 6025 :
Ви : 0.000: 0.000: 0.000: 0.000: 0.000: 0.000: 0.000: 0.000: 0.000: 0.000:   :   :   :   :   :   :
Ки : 6026 : 6026 : 6026 : 6026 : 6026 : 6026 : 6026 : 6026 : 6026 : 6026 :   :   :   :   :   :   :
~~~~~~
~~~~~~~~
----____
 x= 3200: 3400: 3600: 3800: 4000: 4200: 4400: 4600: 4800: 5000: 5200: 5400: 5600: 5800: 6000: 6200:
----------:------:------:------:------:------:------:------:------:------:------:------:------:------:------:------:
Qc : 0.019: 0.020: 0.022: 0.024: 0.027: 0.030: 0.033: 0.036: 0.039: 0.042: 0.046: 0.049: 0.054: 0.058: 0.062: 0.067:
Cc : 0.003: 0.003: 0.003: 0.004: 0.004: 0.004: 0.005: 0.005: 0.006: 0.006: 0.007: 0.007: 0.008: 0.009: 0.009: 0.010:
Фоп: 117 : 119 : 120 : 121 : 123 : 124 : 126 : 128 : 130 : 132 : 134 : 137 : 140 : 143 : 146 : 150 :
Uоп: 9.00 : 9.00 : 9.00 : 9.00 : 9.00 : 9.00 : 9.00 : 9.00 : 9.00 : 9.00 : 9.00 : 9.00 : 9.00 : 9.00 : 9.00 : 9.00 :
   :   :   :   :   :   :   :   :   :   :   :   :   :   :   :   :   :
Ви : 0.019: 0.020: 0.022: 0.024: 0.027: 0.029: 0.033: 0.036: 0.039: 0.042: 0.046: 0.049: 0.054: 0.058: 0.062: 0.067:
Ки : 6025 : 6025 : 6025 : 6025 : 6025 : 6025 : 6025 : 6025 : 6025 : 6025 : 6025 : 6025 : 6025 : 6025 : 6025 : 6025 :
Ви :   :   :   :   :   :   :   :   :   :   :   :   :   :   :   :   :
Ки :   :   :   :   :   :   :   :   :   :   :   :   :   :   :   :   :
~~~~~~
~~~~~~~~
----____
 x= 6400: 6600: 6800: 7000: 7200: 7400: 7600: 7800: 8000: 8200: 8400: 8600: 8800: 9000: 9200: 9400:
----------:------:------:------:------:------:------:------:------:------:------:------:------:------:------:------:
Qc : 0.072: 0.076: 0.080: 0.083: 0.085: 0.086: 0.086: 0.085: 0.083: 0.079: 0.075: 0.071: 0.066: 0.062: 0.057: 0.053:
Cc : 0.011: 0.011: 0.012: 0.012: 0.013: 0.013: 0.013: 0.013: 0.012: 0.012: 0.011: 0.011: 0.010: 0.009: 0.009: 0.008:
Фоп: 154 : 158 : 163 : 168 : 173 : 178 : 183 : 188 : 193 : 198 : 202 : 207 : 210 : 214 : 217 : 221 :
Uоп: 9.00 : 9.00 : 9.00 : 9.00 : 9.00 : 9.00 : 9.00 : 9.00 : 9.00 : 9.00 : 9.00 : 9.00 : 9.00 : 9.00 : 9.00 : 9.00 :
   :   :   :   :   :   :   :   :   :   :   :   :   :   :   :   :   :
Ви : 0.072: 0.076: 0.080: 0.083: 0.085: 0.086: 0.086: 0.085: 0.083: 0.079: 0.075: 0.071: 0.066: 0.062: 0.057: 0.053:
Ки : 6025 : 6025 : 6025 : 6025 : 6025 : 6025 : 6025 : 6025 : 6025 : 6025 : 6025 : 6025 : 6025 : 6025 : 6025 : 6025 :
Ви :   :   :   :   :   :   :   :   :   :   :   :   :   :   :   :   :
Ки :   :   :   :   :   :   :   :   :   :   :   :   :   :   :   :   :
~~~~~~
~~~~~~~~
----____
 x= 9600: 9800: 10000: 10200: 10400: 10600: 10800: 11000: 11200: 11400: 11600: 11800: 12000: 12200: 12400: 12600:
----------:------:------:------:------:------:------:------:------:------:------:------:------:------:------:------:
Qc : 0.049: 0.045: 0.041: 0.038: 0.035: 0.032: 0.029: 0.026: 0.024: 0.022: 0.020: 0.018: 0.017: 0.016: 0.015: 0.014:
Cc : 0.007: 0.007: 0.006: 0.006: 0.005: 0.005: 0.004: 0.004: 0.004: 0.003: 0.003: 0.003: 0.003: 0.002: 0.002: 0.002:
Фоп: 223 : 226 : 228 : 231 : 233 : 234 : 236 : 238 : 239 : 240 : 241 : 243 : 244 : 245 : 245 : 246 :
Uоп: 9.00 : 9.00 : 9.00 : 9.00 : 9.00 : 9.00 : 9.00 : 9.00 : 9.00 : 9.00 : 9.00 : 9.00 : 9.00 : 9.00 : 9.00 : 9.00 :
   :   :   :   :   :   :   :   :   :   :   :   :   :   :   :   :   :
Ви : 0.049: 0.045: 0.041: 0.038: 0.035: 0.032: 0.029: 0.026: 0.024: 0.022: 0.020: 0.018: 0.017: 0.016: 0.014: 0.013:
Ки : 6025 : 6025 : 6025 : 6025 : 6025 : 6025 : 6025 : 6025 : 6025 : 6025 : 6025 : 6025 : 6025 : 6025 : 6025 : 6025 :
Ви :   :   :   :   :   :   :   :   :   :   :   :   :   :   :   :   :
Ки :   :   :   :   :   :   :   :   :   :   :   :   :   :   :   :   :
~~~~~~
~~~~~~~~
----____
 x= 12800: 13000: 13200: 13400: 13600: 13800: 14000: 14200: 14400: 14600: 14800: 15000:
----------:------:------:------:------:------:------:------:------:------:------:------:
Qc : 0.013: 0.013: 0.012: 0.012: 0.012: 0.011: 0.011: 0.011: 0.010: 0.010: 0.009: 0.009:
Cc : 0.002: 0.002: 0.002: 0.002: 0.002: 0.002: 0.002: 0.002: 0.002: 0.001: 0.001: 0.001:
Фоп: 246 : 246 : 246 : 247 : 247 : 248 : 248 : 249 : 250 : 250 : 251 : 252 :
Uоп: 9.00 : 9.00 : 9.00 : 9.00 : 9.00 : 9.00 : 9.00 : 9.00 : 9.00 : 9.00 : 9.00 : 9.00 :
   :   :   :   :   :   :   :   :   :   :   :   :   :
Ви : 0.012: 0.011: 0.010: 0.009: 0.008: 0.008: 0.007: 0.007: 0.007: 0.006: 0.006: 0.006:
Ки : 6025 : 6025 : 6025 : 6025 : 6025 : 6025 : 6025 : 6025 : 6025 : 6025 : 6025 : 6025 :
Ви : 0.001: 0.002: 0.003: 0.003: 0.004: 0.003: 0.004: 0.004: 0.003: 0.003: 0.003: 0.003:
Ки : 6026 : 6026 : 6026 : 6026 : 6026 : 6026 : 6026 : 6026 : 6026 : 6026 : 6026 : 6026 :
~~~~~~

____
 y= 10200 : Y-строка 25 Cmax= 0.102 долей ПДК (x= 7400.0; напр.ветра=178)
----------:____
 x=   0 : 200: 400: 600: 800: 1000: 1200: 1400: 1600: 1800: 2000: 2200: 2400: 2600: 2800: 3000:
----------:------:------:------:------:------:------:------:------:------:------:------:------:------:------:------:
Qc : 0.007: 0.007: 0.007: 0.008: 0.008: 0.009: 0.009: 0.010: 0.011: 0.012: 0.012: 0.013: 0.014: 0.015: 0.017: 0.018:
Cc : 0.001: 0.001: 0.001: 0.001: 0.001: 0.001: 0.001: 0.002: 0.002: 0.002: 0.002: 0.002: 0.002: 0.002: 0.003: 0.003:
Фоп: 105 : 105 : 106 : 106 : 107 : 107 : 108 : 108 : 109 : 109 : 110 : 111 : 112 : 112 : 113 : 114 :
Uоп: 9.00 : 9.00 : 9.00 : 9.00 : 9.00 : 9.00 : 9.00 : 9.00 : 9.00 : 9.00 : 9.00 : 9.00 : 9.00 : 9.00 : 9.00 : 9.00 :
   :   :   :   :   :   :   :   :   :   :   :   :   :   :   :   :   :
Ви : 0.006: 0.007: 0.007: 0.007: 0.008: 0.008: 0.009: 0.010: 0.010: 0.011: 0.012: 0.013: 0.014: 0.015: 0.016: 0.018:
Ки : 6025 : 6025 : 6025 : 6025 : 6025 : 6025 : 6025 : 6025 : 6025 : 6025 : 6025 : 6025 : 6025 : 6025 : 6025 : 6025 :
~~~~~~

Ви : 0.000: 0.001: 0.000: 0.001: 0.000: 0.001: 0.000: 0.001: 0.000: 0.001: 0.000: : : : : :
Ки : 6026 : 6026 : 6026 : 6026 : 6026 : 6026 : 6026 : 6026 : 6026 : 6026 : 6026 : : : : : :
~~~~~~

x= 3200: 3400: 3600: 3800: 4000: 4200: 4400: 4600: 4800: 5000: 5200: 5400: 5600: 5800: 6000: 6200:
----------:------:------:------:------:------:------:------:------:------:------:------:------:------:------:------:
Qc : 0.020: 0.022: 0.024: 0.026: 0.029: 0.032: 0.035: 0.038: 0.041: 0.045: 0.049: 0.054: 0.059: 0.064: 0.070: 0.076:
Cc : 0.003: 0.003: 0.004: 0.004: 0.004: 0.005: 0.005: 0.006: 0.006: 0.007: 0.007: 0.008: 0.009: 0.010: 0.010: 0.011:
Фоп: 115 : 116 : 118 : 119 : 120 : 122 : 123 : 125 : 127 : 129 : 132 : 134 : 137 : 140 : 144 : 148 :
Uоп: 9.00 : 9.00 : 9.00 : 9.00 : 9.00 : 9.00 : 9.00 : 9.00 : 9.00 : 9.00 : 9.00 : 9.00 : 9.00 : 9.00 : 9.00 : 9.00 :
: : : : : : : : : : : : : : : : :
Ви : 0.019: 0.021: 0.023: 0.026: 0.028: 0.031: 0.035: 0.038: 0.041: 0.045: 0.049: 0.054: 0.059: 0.064: 0.070: 0.076:
Ки : 6025 : 6025 : 6025 : 6025 : 6025 : 6025 : 6025 : 6025 : 6025 : 6025 : 6025 : 6025 : 6025 : 6025 : 6025 : 6025 :
Ви : : : : : : : : : : : : : : : : :
Ки : : : : : : : : : : : : : : : : :
~~~~~~

x= 6400: 6600: 6800: 7000: 7200: 7400: 7600: 7800: 8000: 8200: 8400: 8600: 8800: 9000: 9200: 9400:
----------:------:------:------:------:------:------:------:------:------:------:------:------:------:------:------:
Qc : 0.082: 0.087: 0.093: 0.097: 0.100: 0.102: 0.102: 0.100: 0.096: 0.092: 0.087: 0.081: 0.075: 0.069: 0.063: 0.058:
Cc : 0.012: 0.013: 0.014: 0.015: 0.015: 0.015: 0.015: 0.015: 0.014: 0.014: 0.013: 0.012: 0.011: 0.010: 0.009: 0.009:
Фоп: 152 : 157 : 161 : 167 : 172 : 178 : 183 : 189 : 194 : 199 : 204 : 209 : 213 : 217 : 220 : 223 :
Uоп: 9.00 : 9.00 : 9.00 : 9.00 : 9.00 : 9.00 : 9.00 : 9.00 : 9.00 : 9.00 : 9.00 : 9.00 : 9.00 : 9.00 : 9.00 : 9.00 :
: : : : : : : : : : : : : : : : :
Ви : 0.082: 0.087: 0.093: 0.097: 0.100: 0.102: 0.102: 0.100: 0.096: 0.092: 0.087: 0.081: 0.075: 0.069: 0.063: 0.058:
Ки : 6025 : 6025 : 6025 : 6025 : 6025 : 6025 : 6025 : 6025 : 6025 : 6025 : 6025 : 6025 : 6025 : 6025 : 6025 : 6025 :
Ви : : : : : : : : : : : : : : : : :
Ки : : : : : : : : : : : : : : : : :
~~~~~~

x= 9600: 9800: 10000: 10200: 10400: 10600: 10800: 11000: 11200: 11400: 11600: 11800: 12000: 12200: 12400: 12600:
----------:------:------:------:------:------:------:------:------:------:------:------:------:------:------:------:
Qc : 0.053: 0.049: 0.045: 0.041: 0.038: 0.034: 0.031: 0.028: 0.025: 0.023: 0.021: 0.019: 0.018: 0.016: 0.015: 0.014:
Cc : 0.008: 0.007: 0.007: 0.006: 0.006: 0.005: 0.005: 0.004: 0.004: 0.003: 0.003: 0.003: 0.003: 0.002: 0.002: 0.002:
Фоп: 226 : 229 : 231 : 233 : 235 : 237 : 238 : 240 : 241 : 243 : 244 : 245 : 246 : 246 : 247 : 247 :
Uоп: 9.00 : 9.00 : 9.00 : 9.00 : 9.00 : 9.00 : 9.00 : 9.00 : 9.00 : 9.00 : 9.00 : 9.00 : 9.00 : 9.00 : 9.00 : 9.00 :
: : : : : : : : : : : : : : : : :
Ви : 0.053: 0.049: 0.045: 0.041: 0.038: 0.034: 0.031: 0.028: 0.025: 0.023: 0.021: 0.019: 0.018: 0.016: 0.015: 0.013:
Ки : 6025 : 6025 : 6025 : 6025 : 6025 : 6025 : 6025 : 6025 : 6025 : 6025 : 6025 : 6025 : 6025 : 6025 : 6025 : 6025 :
Ви : : : : : : : : : : : : : : : : 0.001:
Ки : : : : : : : : : : : : : : : : 6026 :
~~~~~~

x= 12800: 13000: 13200: 13400: 13600: 13800: 14000: 14200: 14400: 14600: 14800: 15000:
----------:------:------:------:------:------:------:------:------:------:------:------:
Qc : 0.014: 0.014: 0.013: 0.013: 0.013: 0.012: 0.012: 0.011: 0.011: 0.010: 0.010: 0.009:
Cc : 0.002: 0.002: 0.002: 0.002: 0.002: 0.002: 0.002: 0.002: 0.002: 0.002: 0.001: 0.001:
Фоп: 247 : 247 : 247 : 248 : 249 : 249 : 250 : 251 : 251 : 252 : 253 : 253 :
Uоп: 9.00 : 9.00 : 9.00 : 9.00 : 9.00 : 9.00 : 9.00 : 9.00 : 9.00 : 9.00 : 9.00 : 9.00 :
: : : : : : : : : : : : :
Ви : 0.012: 0.011: 0.009: 0.009: 0.009: 0.008: 0.008: 0.007: 0.007: 0.006: 0.006: 0.006:
Ки : 6025 : 6025 : 6025 : 6025 : 6025 : 6025 : 6025 : 6025 : 6025 : 6025 : 6025 : 6025 :
Ви : 0.002: 0.003: 0.004: 0.004: 0.004: 0.005: 0.004: 0.004: 0.004: 0.004: 0.003: 0.003:
Ки : 6026 : 6026 : 6026 : 6026 : 6026 : 6026 : 6026 : 6026 : 6026 : 6026 : 6026 : 6026 :
~~~~~~

y= 10000 : Y-строка 26 Cmax= 0.122 долей ПДК (x= 7400.0; напр.ветра=177)
----------:

x= 0 : 200: 400: 600: 800: 1000: 1200: 1400: 1600: 1800: 2000: 2200: 2400: 2600: 2800: 3000:
----------:------:------:------:------:------:------:------:------:------:------:------:------:------:------:------:
Qc : 0.007: 0.007: 0.008: 0.008: 0.009: 0.009: 0.010: 0.010: 0.011: 0.012: 0.013: 0.014: 0.015: 0.016: 0.017: 0.019:
Cc : 0.001: 0.001: 0.001: 0.001: 0.001: 0.001: 0.001: 0.002: 0.002: 0.002: 0.002: 0.002: 0.002: 0.002: 0.003: 0.003:
Фоп: 103 : 104 : 104 : 105 : 105 : 105 : 106 : 106 : 107 : 108 : 108 : 109 : 110 : 110 : 111 : 112 :
Uоп: 9.00 : 9.00 : 9.00 : 9.00 : 9.00 : 9.00 : 9.00 : 9.00 : 9.00 : 9.00 : 9.00 : 9.00 : 9.00 : 9.00 : 9.00 : 9.00 :
: : : : : : : : : : : : : : : : :
Ви : 0.006: 0.007: 0.007: 0.008: 0.008: 0.009: 0.009: 0.010: 0.011: 0.011: 0.012: 0.013: 0.014: 0.016: 0.017: 0.019:
Ки : 6025 : 6025 : 6025 : 6025 : 6025 : 6025 : 6025 : 6025 : 6025 : 6025 : 6025 : 6025 : 6025 : 6025 : 6025 : 6025 :
Ви : 0.001: 0.001: 0.001: 0.001: 0.001: 0.001: 0.001: 0.001: 0.001: 0.000: 0.001: 0.000: : 0.000: 0.000: :
Ки : 6026 : 6026 : 6026 : 6026 : 6026 : 6026 : 6026 : 6026 : 6026 : 6026 : 6026 : 6026 : : 6026 : 6026 : :
~~~~~~

x= 3200: 3400: 3600: 3800: 4000: 4200: 4400: 4600: 4800: 5000: 5200: 5400: 5600: 5800: 6000: 6200:
----------:------:------:------:------:------:------:------:------:------:------:------:------:------:------:------:
Qc : 0.021: 0.023: 0.025: 0.027: 0.030: 0.034: 0.037: 0.040: 0.044: 0.048: 0.053: 0.059: 0.065: 0.071: 0.079: 0.086:
Cc : 0.003: 0.003: 0.004: 0.004: 0.005: 0.005: 0.006: 0.006: 0.007: 0.007: 0.008: 0.009: 0.010: 0.011: 0.012: 0.013:
Фоп: 113 : 114 : 115 : 116 : 118 : 119 : 121 : 123 : 124 : 127 : 129 : 131 : 134 : 138 : 141 : 145 :
Uоп: 9.00 : 9.00 : 9.00 : 9.00 : 9.00 : 9.00 : 9.00 : 9.00 : 9.00 : 9.00 : 9.00 : 9.00 : 9.00 : 9.00 : 9.00 : 9.00 :
: : : : : : : : : : : : : : : : :

Ви : 0.020: 0.022: 0.025: 0.027: 0.030: 0.033: 0.037: 0.040: 0.044: 0.048: 0.053: 0.059: 0.065: 0.071: 0.079: 0.086:
Ки : 6025 : 6025 : 6025 : 6025 : 6025 : 6025 : 6025 : 6025 : 6025 : 6025 : 6025 : 6025 : 6025 : 6025 : 6025 : 6025 :
Ви : : : : : : : : : : : : : : : : :
Ки : : : : : : : : : : : : : : : : :
~~~~~~

----

x= 6400: 6600: 6800: 7000: 7200: 7400: 7600: 7800: 8000: 8200: 8400: 8600: 8800: 9000: 9200: 9400:
----------:------:------:------:------:------:------:------:------:------:------:------:------:------:------:------:
Qc : 0.094: 0.102: 0.109: 0.115: 0.120: 0.122: 0.122: 0.119: 0.114: 0.108: 0.100: 0.093: 0.085: 0.077: 0.070: 0.064:
Cc : 0.014: 0.015: 0.016: 0.017: 0.018: 0.018: 0.018: 0.018: 0.017: 0.016: 0.015: 0.014: 0.013: 0.012: 0.011: 0.010:
Фоп: 149 : 154 : 160 : 165 : 171 : 177 : 184 : 190 : 196 : 201 : 207 : 211 : 216 : 220 : 223 : 226 :
Uоп: 9.00 : 9.00 : 9.00 : 9.00 : 9.00 : 9.00 : 9.00 : 9.00 : 9.00 : 9.00 : 9.00 : 9.00 : 9.00 : 9.00 : 9.00 : 9.00 :
: : : : : : : : : : : : : : : : :
Ви : 0.094: 0.102: 0.109: 0.115: 0.120: 0.122: 0.122: 0.119: 0.114: 0.108: 0.100: 0.093: 0.085: 0.077: 0.070: 0.064:
Ки : 6025 : 6025 : 6025 : 6025 : 6025 : 6025 : 6025 : 6025 : 6025 : 6025 : 6025 : 6025 : 6025 : 6025 : 6025 : 6025 :
Ви : : : : : : : : : : : : : : : : :
Ки : : : : : : : : : : : : : : : : :
~~~~~~

----

x= 9600: 9800: 10000: 10200: 10400: 10600: 10800: 11000: 11200: 11400: 11600: 11800: 12000: 12200: 12400: 12600:
----------:------:------:------:------:------:------:------:------:------:------:------:------:------:------:------:
Qc : 0.058: 0.052: 0.048: 0.044: 0.040: 0.036: 0.033: 0.030: 0.027: 0.024: 0.022: 0.020: 0.018: 0.017: 0.016: 0.016:
Cc : 0.009: 0.008: 0.007: 0.007: 0.006: 0.005: 0.005: 0.004: 0.004: 0.004: 0.003: 0.003: 0.003: 0.003: 0.002: 0.002:
Фоп: 229 : 232 : 234 : 236 : 238 : 239 : 241 : 209 : 214 : 245 : 246 : 247 : 248 : 248 : 249 : 249 :
Uоп: 9.00 : 9.00 : 9.00 : 9.00 : 9.00 : 9.00 : 9.00 : 9.00 : 9.00 : 9.00 : 9.00 : 9.00 : 9.00 : 9.00 : 9.00 : 9.00 :
: : : : : : : : : : : : : : : : :
Ви : 0.058: 0.052: 0.048: 0.044: 0.040: 0.036: 0.033: 0.030: 0.027: 0.024: 0.022: 0.020: 0.018: 0.017: 0.015: 0.014:
Ки : 6025 : 6025 : 6025 : 6025 : 6025 : 6025 : 6025 : 6026 : 6026 : 6025 : 6025 : 6025 : 6025 : 6025 : 6025 : 6025 :
Ви : : : : : : : : : : : : : : : 0.001: 0.002:
Ки : : : : : : : : : : : : : : : 6026 : 6026 :
~~~~~~

----

x= 12800: 13000: 13200: 13400: 13600: 13800: 14000: 14200: 14400: 14600: 14800: 15000:
----------:------:------:------:------:------:------:------:------:------:------:------:
Qc : 0.015: 0.015: 0.015: 0.015: 0.014: 0.013: 0.013: 0.012: 0.011: 0.011: 0.010: 0.009:
Cc : 0.002: 0.002: 0.002: 0.002: 0.002: 0.002: 0.002: 0.002: 0.002: 0.002: 0.002: 0.001:
Фоп: 248 : 248 : 249 : 249 : 250 : 251 : 252 : 253 : 253 : 254 : 254 : 255 :
Uоп: 9.00 : 9.00 : 9.00 : 9.00 : 9.00 : 9.00 : 9.00 : 9.00 : 9.00 : 9.00 : 9.00 : 9.00 :
: : : : : : : : : : : : :
Ви : 0.012: 0.010: 0.010: 0.008: 0.008: 0.008: 0.008: 0.008: 0.007: 0.007: 0.006: 0.006:
Ки : 6025 : 6025 : 6025 : 6025 : 6025 : 6025 : 6025 : 6025 : 6025 : 6025 : 6025 : 6025 :
Ви : 0.004: 0.005: 0.005: 0.006: 0.006: 0.005: 0.005: 0.004: 0.004: 0.004: 0.004: 0.003:
Ки : 6026 : 6026 : 6026 : 6026 : 6026 : 6026 : 6026 : 6026 : 6026 : 6026 : 6026 : 6026 :
~~~~~~

y= 9800 : Y-строка 27 Cmax= 0.149 долей ПДК (x= 7400.0; напр.ветра=177)
----------:

x= 0 : 200: 400: 600: 800: 1000: 1200: 1400: 1600: 1800: 2000: 2200: 2400: 2600: 2800: 3000:
----------:------:------:------:------:------:------:------:------:------:------:------:------:------:------:------:
Qc : 0.007: 0.007: 0.008: 0.008: 0.009: 0.009: 0.010: 0.011: 0.011: 0.012: 0.013: 0.014: 0.015: 0.017: 0.018: 0.020:
Cc : 0.001: 0.001: 0.001: 0.001: 0.001: 0.001: 0.001: 0.002: 0.002: 0.002: 0.002: 0.002: 0.002: 0.002: 0.003: 0.003:
Фоп: 102 : 102 : 103 : 103 : 103 : 104 : 104 : 105 : 105 : 106 : 106 : 107 : 108 : 108 : 109 : 110 :
Uоп: 9.00 : 9.00 : 9.00 : 9.00 : 9.00 : 9.00 : 9.00 : 9.00 : 9.00 : 9.00 : 9.00 : 9.00 : 9.00 : 9.00 : 9.00 : 9.00 :
: : : : : : : : : : : : : : : : :
Ви : 0.006: 0.007: 0.007: 0.008: 0.008: 0.009: 0.009: 0.010: 0.011: 0.012: 0.013: 0.014: 0.015: 0.016: 0.018: 0.019:
Ки : 6025 : 6025 : 6025 : 6025 : 6025 : 6025 : 6025 : 6025 : 6025 : 6025 : 6025 : 6025 : 6025 : 6025 : 6025 : 6025 :
Ви : 0.001: 0.001: 0.001: 0.001: 0.001: 0.001: 0.001: 0.001: 0.001: 0.001: 0.001: 0.001: 0.001: 0.001: 0.001: 0.000:
Ки : 6026 : 6026 : 6026 : 6026 : 6026 : 6026 : 6026 : 6026 : 6026 : 6026 : 6026 : 6026 : 6026 : 6026 : 6026 : 6026 :
~~~~~~

----

x= 3200: 3400: 3600: 3800: 4000: 4200: 4400: 4600: 4800: 5000: 5200: 5400: 5600: 5800: 6000: 6200:
----------:------:------:------:------:------:------:------:------:------:------:------:------:------:------:------:
Qc : 0.021: 0.024: 0.026: 0.029: 0.032: 0.036: 0.039: 0.043: 0.047: 0.052: 0.057: 0.064: 0.071: 0.079: 0.088: 0.098:
Cc : 0.003: 0.004: 0.004: 0.004: 0.005: 0.005: 0.006: 0.006: 0.007: 0.008: 0.009: 0.010: 0.011: 0.012: 0.013: 0.015:
Фоп: 111 : 112 : 113 : 114 : 115 : 116 : 118 : 120 : 121 : 123 : 126 : 128 : 131 : 134 : 138 : 142 :
Uоп: 9.00 : 9.00 : 9.00 : 9.00 : 9.00 : 9.00 : 9.00 : 9.00 : 9.00 : 9.00 : 9.00 : 9.00 : 9.00 : 9.00 : 9.00 : 9.00 :
: : : : : : : : : : : : : : : : :
Ви : 0.021: 0.023: 0.026: 0.029: 0.032: 0.035: 0.039: 0.043: 0.047: 0.052: 0.057: 0.064: 0.071: 0.079: 0.088: 0.098:
Ки : 6025 : 6025 : 6025 : 6025 : 6025 : 6025 : 6025 : 6025 : 6025 : 6025 : 6025 : 6025 : 6025 : 6025 : 6025 : 6025 :
Ви : : : : : : : : : : : : : : : : :
Ки : : : : : : : : : : : : : : : : :
~~~~~~

----

x= 6400: 6600: 6800: 7000: 7200: 7400: 7600: 7800: 8000: 8200: 8400: 8600: 8800: 9000: 9200: 9400:
----------:------:------:------:------:------:------:------:------:------:------:------:------:------:------:------:
Qc : 0.109: 0.119: 0.130: 0.139: 0.146: 0.149: 0.149: 0.145: 0.137: 0.128: 0.118: 0.107: 0.097: 0.087: 0.078: 0.070:
Cc : 0.016: 0.018: 0.019: 0.021: 0.022: 0.022: 0.022: 0.022: 0.021: 0.019: 0.018: 0.016: 0.014: 0.013: 0.012: 0.010:
Фоп: 147 : 152 : 157 : 164 : 170 : 177 : 184 : 191 : 198 : 204 : 209 : 214 : 219 : 223 : 226 : 229 :

Uоп: 9.00 : 9.00 : 9.00 : 9.00 : 9.00 : 9.00 : 9.00 : 9.00 : 9.00 : 9.00 : 9.00 : 9.00 : 9.00 : 9.00 : 9.00 : 9.00 :
 : : : : : : : : : : : : : : : : :
Ви : 0.109: 0.119: 0.130: 0.139: 0.146: 0.149: 0.149: 0.145: 0.137: 0.128: 0.118: 0.107: 0.097: 0.087: 0.078: 0.070:
Ки : 6025 : 6025 : 6025 : 6025 : 6025 : 6025 : 6025 : 6025 : 6025 : 6025 : 6025 : 6025 : 6025 : 6025 : 6025 : 6025 :
Ви : : : : : : : : : : : : : : : : :
Ки : : : : : : : : : : : : : : : : :
~~~~~~
----
x= 9600: 9800: 10000: 10200: 10400: 10600: 10800: 11000: 11200: 11400: 11600: 11800: 12000: 12200: 12400: 12600:
----------:------:------:------:------:------:------:------:------:------:------:------:------:------:------:------:
Qc : 0.063: 0.057: 0.051: 0.047: 0.046: 0.043: 0.039: 0.035: 0.031: 0.028: 0.024: 0.021: 0.019: 0.018: 0.018: 0.017:
Cc : 0.009: 0.008: 0.008: 0.007: 0.007: 0.006: 0.006: 0.005: 0.005: 0.004: 0.004: 0.003: 0.003: 0.003: 0.003: 0.003:
Фоп: 232 : 235 : 237 : 182 : 190 : 198 : 206 : 212 : 218 : 223 : 227 : 231 : 250 : 250 : 250 : 249 :
Uоп: 9.00 : 9.00 : 9.00 : 9.00 : 9.00 : 9.00 : 9.00 : 9.00 : 9.00 : 9.00 : 9.00 : 9.00 : 9.00 : 9.00 : 9.00 : 9.00 :
 : : : : : : : : : : : : : : : : :
Ви : 0.063: 0.057: 0.051: 0.047: 0.046: 0.043: 0.039: 0.035: 0.031: 0.028: 0.024: 0.021: 0.019: 0.017: 0.015: 0.012:
Ки : 6025 : 6025 : 6025 : 6026 : 6026 : 6026 : 6026 : 6026 : 6026 : 6026 : 6026 : 6026 : 6025 : 6025 : 6025 : 6025 :
Ви : : : : : : : : : : : : : : 0.001: 0.002: 0.005:
Ки : : : : : : : : : : : : : : 6026 : 6026 : 6026 :
~~~~~~
----
x= 12800: 13000: 13200: 13400: 13600: 13800: 14000: 14200: 14400: 14600: 14800: 15000:
----------:------:------:------:------:------:------:------:------:------:------:------:
Qc : 0.017: 0.017: 0.017: 0.016: 0.015: 0.014: 0.014: 0.013: 0.012: 0.011: 0.010: 0.010:
Cc : 0.003: 0.003: 0.003: 0.002: 0.002: 0.002: 0.002: 0.002: 0.002: 0.002: 0.002: 0.001:
Фоп: 249 : 250 : 251 : 252 : 252 : 253 : 254 : 254 : 255 : 256 : 256 : 256 :
Uоп: 9.00 : 9.00 : 9.00 : 9.00 : 9.00 : 9.00 : 9.00 : 9.00 : 9.00 : 9.00 : 9.00 : 9.00 :
 : : : : : : : : : : : : :
Ви : 0.011: 0.010: 0.010: 0.010: 0.009: 0.008: 0.008: 0.007: 0.007: 0.007: 0.007: 0.006:
Ки : 6025 : 6025 : 6025 : 6025 : 6025 : 6025 : 6025 : 6025 : 6025 : 6025 : 6025 : 6025 :
Ви : 0.007: 0.007: 0.007: 0.006: 0.007: 0.006: 0.005: 0.005: 0.005: 0.004: 0.004: 0.004:
Ки : 6026 : 6026 : 6026 : 6026 : 6026 : 6026 : 6026 : 6026 : 6026 : 6026 : 6026 : 6026 :
~~~~~~

y= 9600 : Y-строка 28 Cmax= 0.187 долей ПДК (x= 7400.0; напр.ветра=177)
----------:
x= 0 : 200: 400: 600: 800: 1000: 1200: 1400: 1600: 1800: 2000: 2200: 2400: 2600: 2800: 3000:
----------:------:------:------:------:------:------:------:------:------:------:------:------:------:------:------:
Qc : 0.007: 0.007: 0.008: 0.008: 0.009: 0.010: 0.010: 0.011: 0.012: 0.013: 0.014: 0.015: 0.016: 0.017: 0.019: 0.020:
Cc : 0.001: 0.001: 0.001: 0.001: 0.001: 0.001: 0.002: 0.002: 0.002: 0.002: 0.002: 0.002: 0.002: 0.003: 0.003: 0.003:
Фоп: 101 : 101 : 101 : 101 : 102 : 102 : 103 : 103 : 103 : 104 : 104 : 105 : 105 : 106 : 107 : 108 :
Uоп: 9.00 : 9.00 : 9.00 : 9.00 : 9.00 : 9.00 : 9.00 : 9.00 : 9.00 : 9.00 : 9.00 : 9.00 : 9.00 : 9.00 : 9.00 : 9.00 :
 : : : : : : : : : : : : : : : : :
Ви : 0.006: 0.007: 0.007: 0.008: 0.008: 0.009: 0.010: 0.010: 0.011: 0.012: 0.013: 0.014: 0.015: 0.017: 0.018: 0.020:
Ки : 6025 : 6025 : 6025 : 6025 : 6025 : 6025 : 6025 : 6025 : 6025 : 6025 : 6025 : 6025 : 6025 : 6025 : 6025 : 6025 :
Ви : 0.001: 0.001: 0.001: 0.001: 0.001: 0.001: 0.001: 0.001: 0.001: 0.001: 0.001: 0.001: 0.001: 0.001: 0.001: 0.001:
Ки : 6026 : 6026 : 6026 : 6026 : 6026 : 6026 : 6026 : 6026 : 6026 : 6026 : 6026 : 6026 : 6026 : 6026 : 6026 : 6026 :
~~~~~~
----
x= 3200: 3400: 3600: 3800: 4000: 4200: 4400: 4600: 4800: 5000: 5200: 5400: 5600: 5800: 6000: 6200:
----------:------:------:------:------:------:------:------:------:------:------:------:------:------:------:------:
Qc : 0.022: 0.025: 0.027: 0.030: 0.034: 0.037: 0.041: 0.045: 0.050: 0.055: 0.062: 0.069: 0.078: 0.088: 0.100: 0.112:
Cc : 0.003: 0.004: 0.004: 0.005: 0.005: 0.005: 0.006: 0.006: 0.007: 0.007: 0.008: 0.009: 0.010: 0.012: 0.013: 0.015: 0.017:
Фоп: 108 : 109 : 110 : 111 : 112 : 114 : 115 : 116 : 118 : 120 : 122 : 125 : 127 : 131 : 134 : 138 :
Uоп: 9.00 : 9.00 : 9.00 : 9.00 : 9.00 : 9.00 : 9.00 : 9.00 : 9.00 : 9.00 : 9.00 : 9.00 : 9.00 : 9.00 : 9.00 : 9.00 :
 : : : : : : : : : : : : : : : : :
Ви : 0.022: 0.024: 0.027: 0.030: 0.033: 0.037: 0.041: 0.045: 0.050: 0.055: 0.062: 0.069: 0.078: 0.088: 0.100: 0.112:
Ки : 6025 : 6025 : 6025 : 6025 : 6025 : 6025 : 6025 : 6025 : 6025 : 6025 : 6025 : 6025 : 6025 : 6025 : 6025 : 6025 :
Ви : 0.001: 0.001: 0.000: : : : : : : : : : : : :
Ки : 6026 : 6026 : 6026 : : : : : : : : : : : : :
~~~~~~
----
x= 6400: 6600: 6800: 7000: 7200: 7400: 7600: 7800: 8000: 8200: 8400: 8600: 8800: 9000: 9200: 9400:
----------:------:------:------:------:------:------:------:------:------:------:------:------:------:------:------:
Qc : 0.127: 0.142: 0.157: 0.171: 0.182: 0.187: 0.186: 0.180: 0.169: 0.154: 0.139: 0.124: 0.110: 0.097: 0.086: 0.077:
Cc : 0.019: 0.021: 0.024: 0.026: 0.027: 0.028: 0.028: 0.027: 0.025: 0.023: 0.021: 0.019: 0.016: 0.015: 0.013: 0.011:
Фоп: 143 : 148 : 155 : 161 : 169 : 177 : 185 : 192 : 200 : 207 : 213 : 218 : 222 : 227 : 230 : 233 :
Uоп: 9.00 : 9.00 : 9.00 : 9.00 : 9.00 : 9.00 : 9.00 : 9.00 : 9.00 : 9.00 : 9.00 : 9.00 : 9.00 : 9.00 : 9.00 : 9.00 :
 : : : : : : : : : : : : : : : : :
Ви : 0.127: 0.142: 0.157: 0.171: 0.182: 0.187: 0.186: 0.180: 0.169: 0.154: 0.139: 0.124: 0.110: 0.097: 0.086: 0.077:
Ки : 6025 : 6025 : 6025 : 6025 : 6025 : 6025 : 6025 : 6025 : 6025 : 6025 : 6025 : 6025 : 6025 : 6025 : 6025 : 6025 :
Ви : : : : : : : : : : : : : : : : :
Ки : : : : : : : : : : : : : : : : :
~~~~~~
----
x= 9600: 9800: 10000: 10200: 10400: 10600: 10800: 11000: 11200: 11400: 11600: 11800: 12000: 12200: 12400: 12600:
----------:------:------:------:------:------:------:------:------:------:------:------:------:------:------:------:
Qc : 0.068: 0.061: 0.061: 0.062: 0.060: 0.055: 0.049: 0.043: 0.037: 0.032: 0.027: 0.024: 0.022: 0.020: 0.021: 0.021:

Cc : 0.010: 0.009: 0.009: 0.009: 0.009: 0.008: 0.007: 0.006: 0.006: 0.005: 0.004: 0.004: 0.003: 0.003: 0.003: 0.003:
Фоп: 236 : 238 : 173 : 183 : 192 : 201 : 209 : 216 : 222 : 227 : 231 : 235 : 239 : 243 : 249 : 250 :
Uоп: 9.00 : 9.00 : 9.00 : 9.00 : 9.00 : 9.00 : 9.00 : 9.00 : 9.00 : 9.00 : 9.00 : 9.00 : 9.00 : 9.00 : 9.00 : 9.00 :
  :   :   :   :   :   :   :   :   :   :   :   :   :   :   :   :   :
Ви : 0.068: 0.061: 0.061: 0.062: 0.060: 0.055: 0.049: 0.043: 0.037: 0.032: 0.027: 0.024: 0.020: 0.016: 0.012: 0.011:
Ки : 6025 : 6025 : 6026 : 6026 : 6026 : 6026 : 6026 : 6026 : 6026 : 6026 : 6026 : 6026 : 6026 : 6026 : 6025 : 6025 :
Ви :   :   :   :   :   :   :   :   :   :   :   :   : 0.001: 0.004: 0.009: 0.009:
Ки :   :   :   :   :   :   :   :   :   :   :   :   : 6025 : 6025 : 6026 : 6026 :
~~~~~~
----____
 x= 12800: 13000: 13200: 13400: 13600: 13800: 14000: 14200: 14400: 14600: 14800: 15000:
----------:------:------:------:------:------:------:------:------:------:------:------:
Qc : 0.020: 0.019: 0.018: 0.017: 0.016: 0.015: 0.014: 0.013: 0.012: 0.012: 0.011: 0.010:
Cc : 0.003: 0.003: 0.003: 0.003: 0.002: 0.002: 0.002: 0.002: 0.002: 0.002: 0.002: 0.002:
Фоп: 251 : 252 : 253 : 254 : 254 : 255 : 256 : 256 : 257 : 257 : 258 : 258 :
Uоп: 9.00 : 9.00 : 9.00 : 9.00 : 9.00 : 9.00 : 9.00 : 9.00 : 9.00 : 9.00 : 9.00 : 9.00 :
  :   :   :   :   :   :   :   :   :   :   :   :   :
Ви : 0.011: 0.011: 0.010: 0.010: 0.009: 0.009: 0.008: 0.008: 0.008: 0.007: 0.007: 0.006:
Ки : 6025 : 6025 : 6025 : 6025 : 6025 : 6025 : 6025 : 6025 : 6025 : 6025 : 6025 : 6025 :
Ви : 0.009: 0.009: 0.008: 0.007: 0.007: 0.007: 0.006: 0.006: 0.005: 0.005: 0.004: 0.004:
Ки : 6026 : 6026 : 6026 : 6026 : 6026 : 6026 : 6026 : 6026 : 6026 : 6026 : 6026 : 6026 :
~~~~~~

____
 y= 9400 : Y-строка 29 Cmax= 0.242 долей ПДК (x= 7400.0; напр.ветра=176)
----------:____
 x=   0 :   200:   400:   600:   800: 1000: 1200: 1400: 1600: 1800: 2000: 2200: 2400: 2600: 2800: 3000:
----------:------:------:------:------:------:------:------:------:------:------:------:------:------:------:------:
Qc : 0.007: 0.008: 0.008: 0.009: 0.009: 0.010: 0.010: 0.011: 0.012: 0.013: 0.014: 0.015: 0.016: 0.018: 0.019: 0.021:
Cc : 0.001: 0.001: 0.001: 0.001: 0.001: 0.001: 0.002: 0.002: 0.002: 0.002: 0.002: 0.002: 0.002: 0.003: 0.003: 0.003:
Фоп: 99 :   99 : 100 : 100 : 100 : 100 : 101 : 101 : 102 : 102 : 102 : 103 : 103 : 104 : 105 : 105 :
Uоп: 9.00 : 9.00 : 9.00 : 9.00 : 9.00 : 9.00 : 9.00 : 9.00 : 9.00 : 9.00 : 9.00 : 9.00 : 9.00 : 9.00 : 9.00 : 9.00 :
  :   :   :   :   :   :   :   :   :   :   :   :   :   :   :   :   :
Ви : 0.007: 0.007: 0.007: 0.008: 0.008: 0.009: 0.010: 0.010: 0.011: 0.012: 0.013: 0.014: 0.015: 0.017: 0.019: 0.020:
Ки : 6025 : 6025 : 6025 : 6025 : 6025 : 6025 : 6025 : 6025 : 6025 : 6025 : 6025 : 6025 : 6025 : 6025 : 6025 : 6025 :
Ви : 0.001: 0.001: 0.001: 0.001: 0.001: 0.001: 0.001: 0.001: 0.001: 0.001: 0.001: 0.001: 0.001: 0.001: 0.001: 0.001:
Ки : 6026 : 6026 : 6026 : 6026 : 6026 : 6026 : 6026 : 6026 : 6026 : 6026 : 6026 : 6026 : 6026 : 6026 : 6026 : 6026 :
~~~~~~
----____
 x=   3200: 3400: 3600: 3800: 4000: 4200: 4400: 4600: 4800: 5000: 5200: 5400: 5600: 5800: 6000: 6200:
----------:------:------:------:------:------:------:------:------:------:------:------:------:------:------:------:
Qc : 0.023: 0.026: 0.028: 0.031: 0.035: 0.039: 0.043: 0.047: 0.053: 0.059: 0.066: 0.075: 0.085: 0.097: 0.112: 0.129:
Cc : 0.003: 0.004: 0.004: 0.005: 0.005: 0.006: 0.006: 0.007: 0.008: 0.009: 0.010: 0.011: 0.013: 0.015: 0.017: 0.019:
Фоп: 106 : 107 : 107 : 108 : 109 : 111 : 112 : 113 : 115 : 116 : 118 : 121 : 123 : 126 : 130 : 134 :
Uоп: 9.00 : 9.00 : 9.00 : 9.00 : 9.00 : 9.00 : 9.00 : 9.00 : 9.00 : 9.00 : 9.00 : 9.00 : 9.00 : 9.00 : 9.00 : 9.00 :
  :   :   :   :   :   :   :   :   :   :   :   :   :   :   :   :   :
Ви : 0.023: 0.025: 0.028: 0.031: 0.035: 0.038: 0.043: 0.047: 0.053: 0.059: 0.066: 0.075: 0.085: 0.097: 0.112: 0.129:
Ки : 6025 : 6025 : 6025 : 6025 : 6025 : 6025 : 6025 : 6025 : 6025 : 6025 : 6025 : 6025 : 6025 : 6025 : 6025 : 6025 :
Ви : 0.001: 0.001: 0.001: 0.001: 0.000:   :   :   :   :   :   :   :   :   :   :   :
Ки : 6026 : 6026 : 6026 : 6026 : 6026 :   :   :   :   :   :   :   :   :   :   :   :
~~~~~~
----____
 x=   6400: 6600: 6800: 7000: 7200: 7400: 7600: 7800: 8000: 8200: 8400: 8600: 8800: 9000: 9200: 9400:
----------:------:------:------:------:------:------:------:------:------:------:------:------:------:------:------:
Qc : 0.148: 0.170: 0.193: 0.215: 0.233: 0.242: 0.241: 0.230: 0.211: 0.189: 0.166: 0.145: 0.126: 0.109: 0.095: 0.083:
Cc : 0.022: 0.025: 0.029: 0.032: 0.035: 0.036: 0.036: 0.034: 0.032: 0.028: 0.025: 0.022: 0.019: 0.016: 0.014: 0.013:
Фоп: 139 : 145 : 151 : 159 : 167 : 176 : 185 : 194 : 203 : 210 : 217 : 222 : 227 : 231 : 234 : 237 :
Uоп: 9.00 : 9.00 : 9.00 : 9.00 : 9.00 : 9.00 : 9.00 : 9.00 : 9.00 : 9.00 : 9.00 : 9.00 : 9.00 : 9.00 : 9.00 : 9.00 :
  :   :   :   :   :   :   :   :   :   :   :   :   :   :   :   :   :
Ви : 0.148: 0.170: 0.193: 0.215: 0.233: 0.242: 0.241: 0.230: 0.211: 0.189: 0.166: 0.145: 0.126: 0.109: 0.095: 0.083:
Ки : 6025 : 6025 : 6025 : 6025 : 6025 : 6025 : 6025 : 6025 : 6025 : 6025 : 6025 : 6025 : 6025 : 6025 : 6025 : 6025 :
Ви :   :   :   :   :   :   :   :   :   :   :   :   :   :   :   :   :
Ки :   :   :   :   :   :   :   :   :   :   :   :   :   :   :   :   :
~~~~~~
----____
 x=   9600: 9800: 10000: 10200: 10400: 10600: 10800: 11000: 11200: 11400: 11600: 11800: 12000: 12200: 12400: 12600:
----------:------:------:------:------:------:------:------:------:------:------:------:------:------:------:------:
Qc : 0.073: 0.078: 0.085: 0.086: 0.082: 0.073: 0.062: 0.052: 0.044: 0.036: 0.031: 0.027: 0.025: 0.025: 0.025: 0.024:
Cc : 0.011: 0.012: 0.013: 0.013: 0.012: 0.011: 0.009: 0.008: 0.007: 0.005: 0.005: 0.004: 0.004: 0.004: 0.004: 0.004:
Фоп: 240 : 160 : 171 : 183 : 195 : 205 : 214 : 222 : 228 : 233 : 237 : 241 : 245 : 249 : 251 : 253 :
Uоп: 9.00 : 9.00 : 9.00 : 9.00 : 9.00 : 9.00 : 9.00 : 9.00 : 9.00 : 9.00 : 9.00 : 9.00 : 9.00 : 9.00 : 9.00 : 9.00 :
  :   :   :   :   :   :   :   :   :   :   :   :   :   :   :   :   :
Ви : 0.073: 0.078: 0.085: 0.086: 0.082: 0.073: 0.062: 0.052: 0.044: 0.036: 0.031: 0.026: 0.021: 0.015: 0.013: 0.013:
Ки : 6025 : 6026 : 6026 : 6026 : 6026 : 6026 : 6026 : 6026 : 6026 : 6026 : 6026 : 6026 : 6026 : 6026 : 6026 : 6025 :
Ви :   :   :   :   :   :   :   :   :   :   :   : 0.002: 0.005: 0.010: 0.012: 0.011:
Ки :   :   :   :   :   :   :   :   :   :   :   : 6025 : 6025 : 6025 : 6025 : 6026 :
~~~~~~
----____
 x= 12800: 13000: 13200: 13400: 13600: 13800: 14000: 14200: 14400: 14600: 14800: 15000:

----------:------:------:------:------:------:------:------:------:------:------:------:
Qc : 0.023: 0.022: 0.020: 0.019: 0.018: 0.016: 0.015: 0.014: 0.013: 0.012: 0.011: 0.010:
Cc : 0.003: 0.003: 0.003: 0.003: 0.003: 0.002: 0.002: 0.002: 0.002: 0.002: 0.002: 0.002:
Фоп: 254 : 255 : 255 : 256 : 257 : 257 : 258 : 258 : 259 : 259 : 260 : 260 :
Uоп: 9.00 : 9.00 : 9.00 : 9.00 : 9.00 : 9.00 : 9.00 : 9.00 : 9.00 : 9.00 : 9.00 : 9.00 :
: : : : : : : : : : : : :
Ви : 0.012: 0.012: 0.011: 0.010: 0.010: 0.009: 0.009: 0.008: 0.008: 0.007: 0.007: 0.006:
Ки : 6025 : 6025 : 6025 : 6025 : 6025 : 6025 : 6025 : 6025 : 6025 : 6025 : 6025 : 6025 :
Ви : 0.010: 0.010: 0.010: 0.009: 0.008: 0.007: 0.006: 0.006: 0.005: 0.005: 0.004: 0.004:
Ки : 6026 : 6026 : 6026 : 6026 : 6026 : 6026 : 6026 : 6026 : 6026 : 6026 : 6026 : 6026 :
~~~~~~

y= 9200 : Y-строка 30 Cmax= 0.328 долей ПДК (x= 7400.0; напр.ветра=175)
----------:
x= 0 : 200: 400: 600: 800: 1000: 1200: 1400: 1600: 1800: 2000: 2200: 2400: 2600: 2800: 3000:
----------:------:------:------:------:------:------:------:------:------:------:------:------:------:------:------:
Qc : 0.007: 0.008: 0.008: 0.009: 0.009: 0.010: 0.011: 0.011: 0.012: 0.013: 0.014: 0.015: 0.017: 0.018: 0.020: 0.022:
Cc : 0.001: 0.001: 0.001: 0.001: 0.001: 0.001: 0.002: 0.002: 0.002: 0.002: 0.002: 0.002: 0.002: 0.003: 0.003: 0.003:
Фоп: 98 : 98 : 98 : 98 : 98 : 99 : 99 : 99 : 100 : 100 : 100 : 101 : 101 : 102 : 102 : 103 :
Uоп: 9.00 : 9.00 : 9.00 : 9.00 : 9.00 : 9.00 : 9.00 : 9.00 : 9.00 : 9.00 : 9.00 : 9.00 : 9.00 : 9.00 : 9.00 : 9.00 :
: : : : : : : : : : : : : : : : :
Ви : 0.007: 0.007: 0.007: 0.008: 0.008: 0.009: 0.010: 0.010: 0.011: 0.012: 0.013: 0.015: 0.016: 0.017: 0.019: 0.021:
Ки : 6025 : 6025 : 6025 : 6025 : 6025 : 6025 : 6025 : 6025 : 6025 : 6025 : 6025 : 6025 : 6025 : 6025 : 6025 : 6025 :
Ви : 0.001: 0.001: 0.001: 0.001: 0.001: 0.001: 0.001: 0.001: 0.001: 0.001: 0.001: 0.001: 0.001: 0.001: 0.001: 0.001:
Ки : 6026 : 6026 : 6026 : 6026 : 6026 : 6026 : 6026 : 6026 : 6026 : 6026 : 6026 : 6026 : 6026 : 6026 : 6026 : 6026 :
~~~~~~
----
x= 3200: 3400: 3600: 3800: 4000: 4200: 4400: 4600: 4800: 5000: 5200: 5400: 5600: 5800: 6000: 6200:
----------:------:------:------:------:------:------:------:------:------:------:------:------:------:------:------:
Qc : 0.024: 0.027: 0.029: 0.033: 0.037: 0.040: 0.044: 0.050: 0.055: 0.062: 0.070: 0.080: 0.093: 0.107: 0.126: 0.148:
Cc : 0.004: 0.004: 0.004: 0.005: 0.005: 0.006: 0.007: 0.007: 0.008: 0.009: 0.011: 0.012: 0.014: 0.016: 0.019: 0.022:
Фоп: 103 : 104 : 105 : 106 : 106 : 107 : 108 : 110 : 111 : 113 : 114 : 116 : 119 : 122 : 125 : 129 :
Uоп: 9.00 : 9.00 : 9.00 : 9.00 : 9.00 : 9.00 : 9.00 : 9.00 : 9.00 : 9.00 : 9.00 : 9.00 : 9.00 : 9.00 : 9.00 : 9.00 :
: : : : : : : : : : : : : : : : :
Ви : 0.023: 0.026: 0.029: 0.032: 0.036: 0.040: 0.044: 0.049: 0.055: 0.062: 0.070: 0.080: 0.093: 0.107: 0.126: 0.148:
Ки : 6025 : 6025 : 6025 : 6025 : 6025 : 6025 : 6025 : 6025 : 6025 : 6025 : 6025 : 6025 : 6025 : 6025 : 6025 : 6025 :
Ви : 0.001: 0.001: 0.001: 0.001: 0.001: 0.001: 0.001: : : : : : : : : :
Ки : 6026 : 6026 : 6026 : 6026 : 6026 : 6026 : 6026 : : : : : : : : : :
~~~~~~
----
x= 6400: 6600: 6800: 7000: 7200: 7400: 7600: 7800: 8000: 8200: 8400: 8600: 8800: 9000: 9200: 9400:
----------:------:------:------:------:------:------:------:------:------:------:------:------:------:------:------:
Qc : 0.174: 0.206: 0.241: 0.279: 0.310: 0.328: 0.326: 0.306: 0.272: 0.235: 0.200: 0.169: 0.143: 0.122: 0.105: 0.090:
Cc : 0.026: 0.031: 0.036: 0.042: 0.047: 0.049: 0.049: 0.046: 0.041: 0.035: 0.030: 0.025: 0.022: 0.018: 0.016: 0.014:
Фоп: 134 : 140 : 147 : 155 : 165 : 175 : 186 : 197 : 206 : 215 : 221 : 227 : 232 : 236 : 239 : 242 :
Uоп: 9.00 : 9.00 : 9.00 : 9.00 : 9.00 : 9.00 : 9.00 : 9.00 : 9.00 : 9.00 : 9.00 : 9.00 : 9.00 : 9.00 : 9.00 : 9.00 :
: : : : : : : : : : : : : : : : :
Ви : 0.174: 0.206: 0.241: 0.279: 0.310: 0.328: 0.326: 0.306: 0.272: 0.235: 0.200: 0.169: 0.143: 0.122: 0.105: 0.090:
Ки : 6025 : 6025 : 6025 : 6025 : 6025 : 6025 : 6025 : 6025 : 6025 : 6025 : 6025 : 6025 : 6025 : 6025 : 6025 : 6025 :
Ви : : : : : : : : : : : : : : : : :
Ки : : : : : : : : : : : : : : : : :
~~~~~~
----
x= 9600: 9800: 10000: 10200: 10400: 10600: 10800: 11000: 11200: 11400: 11600: 11800: 12000: 12200: 12400: 12600:
----------:------:------:------:------:------:------:------:------:------:------:------:------:------:------:------:
Qc : 0.090: 0.110: 0.127: 0.131: 0.119: 0.100: 0.080: 0.064: 0.051: 0.042: 0.036: 0.033: 0.032: 0.031: 0.029: 0.027:
Cc : 0.014: 0.017: 0.019: 0.020: 0.018: 0.015: 0.012: 0.010: 0.008: 0.006: 0.005: 0.005: 0.005: 0.005: 0.004: 0.004:
Фоп: 144 : 155 : 169 : 184 : 198 : 211 : 221 : 228 : 234 : 239 : 243 : 248 : 251 : 253 : 255 : 256 :
Uоп: 9.00 : 9.00 : 9.00 : 9.00 : 9.00 : 9.00 : 9.00 : 9.00 : 9.00 : 9.00 : 9.00 : 9.00 : 9.00 : 9.00 : 9.00 : 9.00 :
: : : : : : : : : : : : : : : : :
Ви : 0.090: 0.110: 0.127: 0.131: 0.119: 0.100: 0.080: 0.064: 0.051: 0.041: 0.034: 0.026: 0.021: 0.018: 0.015: 0.014:
Ки : 6026 : 6026 : 6026 : 6026 : 6026 : 6026 : 6026 : 6026 : 6026 : 6026 : 6026 : 6026 : 6026 : 6026 : 6025 : 6025 :
Ви : : : : : : : : : : : 0.000: 0.002: 0.008: 0.012: 0.014: 0.015: 0.013:
Ки : : : : : : : : : : : 6025 : 6025 : 6025 : 6025 : 6025 : 6026 : 6026 :
~~~~~~
----
x= 12800: 13000: 13200: 13400: 13600: 13800: 14000: 14200: 14400: 14600: 14800: 15000:
----------:------:------:------:------:------:------:------:------:------:------:------:
Qc : 0.025: 0.024: 0.022: 0.020: 0.019: 0.017: 0.016: 0.014: 0.013: 0.012: 0.011: 0.011:
Cc : 0.004: 0.004: 0.003: 0.003: 0.003: 0.003: 0.003: 0.002: 0.002: 0.002: 0.002: 0.002:
Фоп: 257 : 257 : 258 : 259 : 259 : 260 : 260 : 260 : 261 : 261 : 261 : 262 :
Uоп: 9.00 : 9.00 : 9.00 : 9.00 : 9.00 : 9.00 : 9.00 : 9.00 : 9.00 : 9.00 : 9.00 : 9.00 :
: : : : : : : : : : : : :
Ви : 0.014: 0.012: 0.012: 0.011: 0.010: 0.010: 0.009: 0.008: 0.008: 0.007: 0.007: 0.007:
Ки : 6025 : 6025 : 6025 : 6025 : 6025 : 6025 : 6025 : 6025 : 6025 : 6025 : 6025 : 6025 :
Ви : 0.012: 0.011: 0.010: 0.009: 0.008: 0.007: 0.007: 0.006: 0.005: 0.005: 0.005: 0.004:
Ки : 6026 : 6026 : 6026 : 6026 : 6026 : 6026 : 6026 : 6026 : 6026 : 6026 : 6026 : 6026 :
~~~~~~

y= 9000 : Y-строка 31 Cmax= 0.476 долей ПДК (x= 7400.0; напр.ветра=174)
----------:____
x= 0 : 200: 400: 600: 800: 1000: 1200: 1400: 1600: 1800: 2000: 2200: 2400: 2600: 2800: 3000:
----------:------:------:------:------:------:------:------:------:------:------:------:------:------:------:------:
Qc : 0.007: 0.008: 0.008: 0.009: 0.009: 0.010: 0.011: 0.011: 0.012: 0.013: 0.014: 0.016: 0.017: 0.019: 0.020: 0.022:
Cc : 0.001: 0.001: 0.001: 0.001: 0.001: 0.002: 0.002: 0.002: 0.002: 0.002: 0.002: 0.002: 0.003: 0.003: 0.003: 0.003:
Фоп: 96 : 96 : 96 : 97 : 97 : 97 : 97 : 98 : 98 : 98 : 98 : 99 : 99 : 99 : 100 : 100 :
Uоп: 9.00 : 9.00 : 9.00 : 9.00 : 9.00 : 9.00 : 9.00 : 9.00 : 9.00 : 9.00 : 9.00 : 9.00 : 9.00 : 9.00 : 9.00 : 9.00 :
: : : : : : : : : : : : : : : : :
Ви : 0.007: 0.007: 0.007: 0.008: 0.009: 0.009: 0.010: 0.011: 0.012: 0.012: 0.013: 0.015: 0.016: 0.017: 0.019: 0.021:
Ки : 6025 : 6025 : 6025 : 6025 : 6025 : 6025 : 6025 : 6025 : 6025 : 6025 : 6025 : 6025 : 6025 : 6025 : 6025 : 6025 :
Ви : 0.001: 0.001: 0.001: 0.001: 0.001: 0.001: 0.001: 0.001: 0.001: 0.001: 0.001: 0.001: 0.001: 0.001: 0.001: 0.001:
Ки : 6026 : 6026 : 6026 : 6026 : 6026 : 6026 : 6026 : 6026 : 6026 : 6026 : 6026 : 6026 : 6026 : 6026 : 6026 : 6026 :
~~~~~~
~~~~~~~~
----____
x= 3200: 3400: 3600: 3800: 4000: 4200: 4400: 4600: 4800: 5000: 5200: 5400: 5600: 5800: 6000: 6200:
----------:------:------:------:------:------:------:------:------:------:------:------:------:------:------:------:
Qc : 0.025: 0.027: 0.030: 0.034: 0.038: 0.042: 0.046: 0.052: 0.058: 0.065: 0.075: 0.086: 0.100: 0.117: 0.139: 0.168:
Cc : 0.004: 0.004: 0.005: 0.005: 0.006: 0.006: 0.007: 0.008: 0.009: 0.010: 0.011: 0.013: 0.015: 0.018: 0.021: 0.025:
Фоп: 101 : 101 : 102 : 103 : 103 : 104 : 105 : 106 : 107 : 109 : 110 : 112 : 114 : 116 : 119 : 123 :
Uоп: 9.00 : 9.00 : 9.00 : 9.00 : 9.00 : 9.00 : 9.00 : 9.00 : 9.00 : 9.00 : 9.00 : 9.00 : 9.00 : 9.00 : 9.00 : 9.00 :
: : : : : : : : : : : : : : : : :
Ви : 0.024: 0.026: 0.029: 0.033: 0.037: 0.041: 0.046: 0.051: 0.057: 0.065: 0.075: 0.086: 0.100: 0.117: 0.139: 0.168:
Ки : 6025 : 6025 : 6025 : 6025 : 6025 : 6025 : 6025 : 6025 : 6025 : 6025 : 6025 : 6025 : 6025 : 6025 : 6025 : 6025 :
Ви : 0.001: 0.001: 0.001: 0.001: 0.001: 0.001: 0.001: 0.001: 0.001: : : : : : : :
Ки : 6026 : 6026 : 6026 : 6026 : 6026 : 6026 : 6026 : 6026 : 6026 : : : : : : : :
~~~~~~
~~~~~~~~
----____
x= 6400: 6600: 6800: 7000: 7200: 7400: 7600: 7800: 8000: 8200: 8400: 8600: 8800: 9000: 9200: 9400:
----------:------:------:------:------:------:------:------:------:------:------:------:------:------:------:------:
Qc : 0.204: 0.250: 0.308: 0.374: 0.436: 0.476: 0.473: 0.427: 0.362: 0.296: 0.241: 0.197: 0.162: 0.136: 0.114: 0.097:
Cc : 0.031: 0.037: 0.046: 0.056: 0.065: 0.071: 0.071: 0.064: 0.054: 0.044: 0.036: 0.030: 0.024: 0.020: 0.017: 0.015:
Фоп: 128 : 134 : 141 : 150 : 161 : 174 : 188 : 201 : 212 : 221 : 228 : 233 : 238 : 241 : 244 : 246 :
Uоп: 9.00 : 9.00 : 9.00 : 9.00 : 9.00 : 9.00 : 9.00 : 9.00 : 9.00 : 9.00 : 9.00 : 9.00 : 9.00 : 9.00 : 9.00 : 9.00 :
: : : : : : : : : : : : : : : : :
Ви : 0.204: 0.250: 0.308: 0.374: 0.436: 0.476: 0.473: 0.427: 0.362: 0.296: 0.241: 0.197: 0.162: 0.136: 0.114: 0.097:
Ки : 6025 : 6025 : 6025 : 6025 : 6025 : 6025 : 6025 : 6025 : 6025 : 6025 : 6025 : 6025 : 6025 : 6025 : 6025 : 6025 :
Ви : : : : : : : : : : : : : : : : :
Ки : : : : : : : : : : : : : : : : :
~~~~~~
~~~~~~~~
----____
x= 9600: 9800: 10000: 10200: 10400: 10600: 10800: 11000: 11200: 11400: 11600: 11800: 12000: 12200: 12400: 12600:
----------:------:------:------:------:------:------:------:------:------:------:------:------:------:------:------:
Qc : 0.124: 0.170: 0.218: 0.231: 0.195: 0.145: 0.105: 0.078: 0.060: 0.051: 0.046: 0.044: 0.040: 0.037: 0.034: 0.030:
Cc : 0.019: 0.025: 0.033: 0.035: 0.029: 0.022: 0.016: 0.012: 0.009: 0.008: 0.007: 0.007: 0.006: 0.006: 0.005: 0.005:
Фоп: 135 : 148 : 165 : 185 : 204 : 219 : 229 : 237 : 242 : 247 : 252 : 254 : 256 : 257 : 258 : 259 :
Uоп: 9.00 : 9.00 : 9.00 : 9.00 : 9.00 : 9.00 : 9.00 : 9.00 : 9.00 : 9.00 : 9.00 : 9.00 : 9.00 : 9.00 : 9.00 : 9.00 :
: : : : : : : : : : : : : : : : :
Ви : 0.124: 0.170: 0.218: 0.231: 0.195: 0.145: 0.105: 0.078: 0.059: 0.046: 0.033: 0.028: 0.023: 0.020: 0.018: 0.015:
Ки : 6026 : 6026 : 6026 : 6026 : 6026 : 6026 : 6026 : 6026 : 6026 : 6026 : 6026 : 6026 : 6026 : 6026 : 6026 : 6026 :
Ви : : : : : : : : : 0.001: 0.005: 0.014: 0.016: 0.018: 0.017: 0.016: 0.015:
Ки : : : : : : : : : 6025 : 6025 : 6025 : 6025 : 6025 : 6025 : 6025 : 6025 :
~~~~~~
~~~~~~~~
----____
x= 12800: 13000: 13200: 13400: 13600: 13800: 14000: 14200: 14400: 14600: 14800: 15000:
----------:------:------:------:------:------:------:------:------:------:------:------:
Qc : 0.028: 0.025: 0.023: 0.021: 0.019: 0.018: 0.016: 0.015: 0.014: 0.013: 0.012: 0.011:
Cc : 0.004: 0.004: 0.003: 0.003: 0.003: 0.003: 0.002: 0.002: 0.002: 0.002: 0.002: 0.002:
Фоп: 260 : 260 : 261 : 261 : 262 : 262 : 262 : 263 : 263 : 263 : 263 : 264 :
Uоп: 9.00 : 9.00 : 9.00 : 9.00 : 9.00 : 9.00 : 9.00 : 9.00 : 9.00 : 9.00 : 9.00 : 9.00 :
: : : : : : : : : : : : :
Ви : 0.014: 0.013: 0.012: 0.011: 0.011: 0.010: 0.009: 0.009: 0.008: 0.007: 0.007: 0.007:
Ки : 6025 : 6025 : 6025 : 6025 : 6025 : 6025 : 6025 : 6025 : 6025 : 6025 : 6025 : 6025 :
Ви : 0.013: 0.012: 0.011: 0.010: 0.009: 0.008: 0.007: 0.006: 0.006: 0.005: 0.005: 0.004:
Ки : 6026 : 6026 : 6026 : 6026 : 6026 : 6026 : 6026 : 6026 : 6026 : 6026 : 6026 : 6026 :
~~~~~~

____
y= 8800 : Y-строка 32 Cmax= 0.774 долей ПДК (x= 7400.0; напр.ветра=173)
----------:____
x= 0 : 200: 400: 600: 800: 1000: 1200: 1400: 1600: 1800: 2000: 2200: 2400: 2600: 2800: 3000:
----------:------:------:------:------:------:------:------:------:------:------:------:------:------:------:------:
Qc : 0.007: 0.008: 0.008: 0.009: 0.009: 0.010: 0.011: 0.012: 0.013: 0.014: 0.015: 0.016: 0.017: 0.019: 0.021: 0.023:
Cc : 0.001: 0.001: 0.001: 0.001: 0.001: 0.002: 0.002: 0.002: 0.002: 0.002: 0.002: 0.002: 0.003: 0.003: 0.003: 0.003:
Фоп: 95 : 95 : 95 : 95 : 95 : 95 : 96 : 96 : 96 : 96 : 96 : 97 : 97 : 97 : 97 : 98 :
Uоп: 9.00 : 9.00 : 9.00 : 9.00 : 9.00 : 9.00 : 9.00 : 9.00 : 9.00 : 9.00 : 9.00 : 9.00 : 9.00 : 9.00 : 9.00 : 9.00 :
: : : : : : : : : : : : : : : : :
Ви : 0.007: 0.007: 0.008: 0.008: 0.009: 0.009: 0.010: 0.011: 0.012: 0.013: 0.014: 0.015: 0.016: 0.018: 0.020: 0.022:
Ки : 6025 : 6025 : 6025 : 6025 : 6025 : 6025 : 6025 : 6025 : 6025 : 6025 : 6025 : 6025 : 6025 : 6025 : 6025 : 6025 :
Ви : 0.001: 0.001: 0.001: 0.001: 0.001: 0.001: 0.001: 0.001: 0.001: 0.001: 0.001: 0.001: 0.001: 0.001: 0.001: 0.001:
~~~~~~

Ки : 6026 : 6026 : 6026 : 6026 : 6026 : 6026 : 6026 : 6026 : 6026 : 6026 : 6026 : 6026 : 6026 : 6026 : 6026 : 6026 :
~~~~~~
~~~~~~~~
----
x= 3200: 3400: 3600: 3800: 4000: 4200: 4400: 4600: 4800: 5000: 5200: 5400: 5600: 5800: 6000: 6200:
----------:------:------:------:------:------:------:------:------:------:------:------:------:------:------:------:
Qc : 0.025: 0.028: 0.031: 0.035: 0.039: 0.043: 0.048: 0.054: 0.060: 0.069: 0.078: 0.091: 0.107: 0.127: 0.153: 0.188:
Cc : 0.004: 0.004: 0.005: 0.005: 0.006: 0.006: 0.007: 0.008: 0.009: 0.010: 0.012: 0.014: 0.016: 0.019: 0.023: 0.028:
Фоп: 98 : 99 : 99 : 100 : 100 : 101 : 102 : 102 : 103 : 104 : 106 : 107 : 109 : 111 : 113 : 116 :
Uоп: 9.00 : 9.00 : 9.00 : 9.00 : 9.00 : 9.00 : 9.00 : 9.00 : 9.00 : 9.00 : 9.00 : 9.00 : 9.00 : 9.00 : 9.00 : 9.00 :
: : : : : : : : : : : : : : : : :
Ви : 0.024: 0.027: 0.030: 0.034: 0.038: 0.042: 0.047: 0.052: 0.059: 0.068: 0.078: 0.091: 0.106: 0.127: 0.153: 0.188:
Ки : 6025 : 6025 : 6025 : 6025 : 6025 : 6025 : 6025 : 6025 : 6025 : 6025 : 6025 : 6025 : 6025 : 6025 : 6025 : 6025 :
Ви : 0.001: 0.001: 0.001: 0.001: 0.001: 0.001: 0.001: 0.001: 0.001: 0.001: 0.000: : : : : :
Ки : 6026 : 6026 : 6026 : 6026 : 6026 : 6026 : 6026 : 6026 : 6026 : 6026 : 6026 : : : : : :
~~~~~~
~~~~~~~~
----
x= 6400: 6600: 6800: 7000: 7200: 7400: 7600: 7800: 8000: 8200: 8400: 8600: 8800: 9000: 9200: 9400:
----------:------:------:------:------:------:------:------:------:------:------:------:------:------:------:------:
Qc : 0.236: 0.304: 0.397: 0.522: 0.668: 0.774: 0.762: 0.642: 0.498: 0.378: 0.291: 0.227: 0.182: 0.148: 0.123: 0.111:
Cc : 0.035: 0.046: 0.060: 0.078: 0.100: 0.116: 0.114: 0.096: 0.075: 0.057: 0.044: 0.034: 0.027: 0.022: 0.018: 0.017:
Фоп: 121 : 126 : 133 : 143 : 156 : 173 : 190 : 206 : 219 : 228 : 235 : 240 : 244 : 247 : 250 : 115 :
Uоп: 9.00 : 9.00 : 9.00 : 9.00 : 9.00 : 9.00 : 9.00 : 9.00 : 9.00 : 9.00 : 9.00 : 9.00 : 9.00 : 9.00 : 9.00 : 9.00 :
: : : : : : : : : : : : : : : : :
Ви : 0.236: 0.304: 0.397: 0.522: 0.668: 0.774: 0.762: 0.642: 0.498: 0.378: 0.291: 0.227: 0.182: 0.148: 0.123: 0.111:
Ки : 6025 : 6025 : 6025 : 6025 : 6025 : 6025 : 6025 : 6025 : 6025 : 6025 : 6025 : 6025 : 6025 : 6025 : 6025 : 6026 :
Ви : : : : : : : : : : : : : : : : :
Ки : : : : : : : : : : : : : : : : :
~~~~~~
~~~~~~~~
----
x= 9600: 9800: 10000: 10200: 10400: 10600: 10800: 11000: 11200: 11400: 11600: 11800: 12000: 12200: 12400: 12600:
----------:------:------:------:------:------:------:------:------:------:------:------:------:------:------:------:
Qc : 0.171: 0.289: 0.513: 0.616: 0.386: 0.218: 0.136: 0.096: 0.079: 0.069: 0.061: 0.053: 0.046: 0.041: 0.036: 0.032:
Cc : 0.026: 0.043: 0.077: 0.092: 0.058: 0.033: 0.020: 0.014: 0.012: 0.010: 0.009: 0.008: 0.007: 0.006: 0.005: 0.005:
Фоп: 123 : 136 : 157 : 188 : 215 : 232 : 241 : 248 : 253 : 256 : 258 : 259 : 260 : 261 : 262 : 262 :
Uоп: 9.00 : 9.00 : 9.00 : 9.00 : 9.00 : 9.00 : 9.00 : 9.00 : 9.00 : 9.00 : 9.00 : 9.00 : 9.00 : 9.00 : 9.00 : 9.00 :
: : : : : : : : : : : : : : : : :
Ви : 0.171: 0.289: 0.513: 0.616: 0.386: 0.218: 0.136: 0.092: 0.064: 0.048: 0.038: 0.032: 0.026: 0.022: 0.019: 0.016:
Ки : 6026 : 6026 : 6026 : 6026 : 6026 : 6026 : 6026 : 6026 : 6026 : 6026 : 6026 : 6026 : 6026 : 6026 : 6026 : 6026 :
Ви : : : : : : : : 0.004: 0.015: 0.021: 0.023: 0.021: 0.020: 0.019: 0.017: 0.016:
Ки : : : : : : : : 6025 : 6025 : 6025 : 6025 : 6025 : 6025 : 6025 : 6025 : 6025 :
~~~~~~
~~~~~~~~
----
x= 12800: 13000: 13200: 13400: 13600: 13800: 14000: 14200: 14400: 14600: 14800: 15000:
----------:------:------:------:------:------:------:------:------:------:------:------:
Qc : 0.029: 0.026: 0.024: 0.021: 0.020: 0.018: 0.016: 0.015: 0.014: 0.013: 0.012: 0.011:
Cc : 0.004: 0.004: 0.004: 0.003: 0.003: 0.003: 0.002: 0.002: 0.002: 0.002: 0.002: 0.002:
Фоп: 263 : 263 : 263 : 264 : 264 : 264 : 265 : 265 : 265 : 265 : 265 : 265 :
Uоп: 9.00 : 9.00 : 9.00 : 9.00 : 9.00 : 9.00 : 9.00 : 9.00 : 9.00 : 9.00 : 9.00 : 9.00 :
: : : : : : : : : : : : :
Ви : 0.015: 0.013: 0.012: 0.011: 0.011: 0.010: 0.009: 0.009: 0.008: 0.007: 0.007: 0.007:
Ки : 6025 : 6025 : 6025 : 6025 : 6025 : 6025 : 6025 : 6025 : 6025 : 6025 : 6025 : 6025 :
Ви : 0.014: 0.013: 0.011: 0.010: 0.009: 0.008: 0.007: 0.006: 0.006: 0.005: 0.005: 0.004:
Ки : 6026 : 6026 : 6026 : 6026 : 6026 : 6026 : 6026 : 6026 : 6026 : 6026 : 6026 : 6026 :
~~~~~~

y= 8600 : Y-строка 33 Cmax= 3.093 долей ПДК (x= 10200.0; напр.ветра=198)
----------:
x= 0 : 200: 400: 600: 800: 1000: 1200: 1400: 1600: 1800: 2000: 2200: 2400: 2600: 2800: 3000:
----------:------:------:------:------:------:------:------:------:------:------:------:------:------:------:------:
Qc : 0.007: 0.008: 0.008: 0.009: 0.010: 0.010: 0.011: 0.012: 0.013: 0.014: 0.015: 0.016: 0.018: 0.019: 0.021: 0.023:
Cc : 0.001: 0.001: 0.001: 0.001: 0.001: 0.002: 0.002: 0.002: 0.002: 0.002: 0.002: 0.002: 0.003: 0.003: 0.003: 0.003:
Фоп: 93 : 93 : 93 : 93 : 94 : 94 : 94 : 94 : 94 : 94 : 94 : 94 : 95 : 95 : 95 : 95 :
Uоп: 9.00 : 9.00 : 9.00 : 9.00 : 9.00 : 9.00 : 9.00 : 9.00 : 9.00 : 9.00 : 9.00 : 9.00 : 9.00 : 9.00 : 9.00 : 9.00 :
: : : : : : : : : : : : : : : : :
Ви : 0.007: 0.007: 0.008: 0.008: 0.009: 0.009: 0.010: 0.011: 0.012: 0.013: 0.014: 0.015: 0.016: 0.018: 0.020: 0.022:
Ки : 6025 : 6025 : 6025 : 6025 : 6025 : 6025 : 6025 : 6025 : 6025 : 6025 : 6025 : 6025 : 6025 : 6025 : 6025 : 6025 :
Ви : 0.001: 0.001: 0.001: 0.001: 0.001: 0.001: 0.001: 0.001: 0.001: 0.001: 0.001: 0.001: 0.001: 0.001: 0.001: 0.001:
Ки : 6026 : 6026 : 6026 : 6026 : 6026 : 6026 : 6026 : 6026 : 6026 : 6026 : 6026 : 6026 : 6026 : 6026 : 6026 : 6026 :
~~~~~~
~~~~~~~~
----
x= 3200: 3400: 3600: 3800: 4000: 4200: 4400: 4600: 4800: 5000: 5200: 5400: 5600: 5800: 6000: 6200:
----------:------:------:------:------:------:------:------:------:------:------:------:------:------:------:------:
Qc : 0.026: 0.029: 0.032: 0.036: 0.040: 0.044: 0.049: 0.055: 0.063: 0.071: 0.082: 0.095: 0.113: 0.135: 0.165: 0.208:
Cc : 0.004: 0.004: 0.005: 0.005: 0.006: 0.007: 0.007: 0.008: 0.009: 0.011: 0.012: 0.014: 0.017: 0.020: 0.025: 0.031:
Фоп: 96 : 96 : 96 : 97 : 97 : 97 : 98 : 98 : 99 : 100 : 101 : 102 : 103 : 105 : 106 : 109 :
Uоп: 9.00 : 9.00 : 9.00 : 9.00 : 9.00 : 9.00 : 9.00 : 9.00 : 9.00 : 9.00 : 9.00 : 9.00 : 9.00 : 9.00 : 9.00 : 9.00 :
: : : : : : : : : : : : : : : : :
Ви : 0.024: 0.027: 0.031: 0.035: 0.038: 0.043: 0.048: 0.054: 0.061: 0.070: 0.081: 0.094: 0.112: 0.134: 0.165: 0.208:
~~~~~~~~

Ки : 6025 : 6025 : 6025 : 6025 : 6025 : 6025 : 6025 : 6025 : 6025 : 6025 : 6025 : 6025 : 6025 : 6025 : 6025 : 6025 :
Ви : 0.001: 0.001: 0.002: 0.001: 0.002: 0.002: 0.002: 0.002: 0.001: 0.001: 0.001: 0.001: 0.001: : : :
Ки : 6026 : 6026 : 6026 : 6026 : 6026 : 6026 : 6026 : 6026 : 6026 : 6026 : 6026 : 6026 : 6026 : : : :
~~~~~~
----
x= 6400: 6600: 6800: 7000: 7200: 7400: 7600: 7800: 8000: 8200: 8400: 8600: 8800: 9000: 9200: 9400:
----------:------:------:------:------:------:------:------:------:------:------:------:------:------:------:------:
Qc : 0.269: 0.361: 0.508: 0.756: 1.164: 1.617: 1.560: 1.083: 0.704: 0.477: 0.342: 0.256: 0.199: 0.159: 0.130: 0.129:
Cc : 0.040: 0.054: 0.076: 0.113: 0.175: 0.243: 0.234: 0.162: 0.106: 0.072: 0.051: 0.038: 0.030: 0.024: 0.020: 0.019:
Фоп: 112 : 116 : 123 : 132 : 147 : 169 : 195 : 216 : 230 : 239 : 244 : 249 : 252 : 254 : 256 : 102 :
Uоп: 9.00 : 9.00 : 9.00 : 9.00 : 9.00 : 9.00 : 9.00 : 9.00 : 9.00 : 9.00 : 9.00 : 9.00 : 9.00 : 9.00 : 9.00 : 9.00 :
: : : : : : : : : : : : : : : : :
Ви : 0.269: 0.361: 0.508: 0.756: 1.164: 1.617: 1.560: 1.083: 0.704: 0.477: 0.342: 0.256: 0.199: 0.159: 0.130: 0.129:
Ки : 6025 : 6025 : 6025 : 6025 : 6025 : 6025 : 6025 : 6025 : 6025 : 6025 : 6025 : 6025 : 6025 : 6025 : 6025 : 6026 :
Ви : : : : : : : : : : : : : : : : :
Ки : : : : : : : : : : : : : : : : :
~~~~~~
----
x= 9600: 9800: 10000: 10200: 10400: 10600: 10800: 11000: 11200: 11400: 11600: 11800: 12000: 12200: 12400: 12600:
----------:------:------:------:------:------:------:------:------:------:------:------:------:------:------:------:
Qc : 0.222: 0.527: 2.026: 3.093: 1.152: 0.325: 0.190: 0.136: 0.105: 0.084: 0.068: 0.057: 0.049: 0.042: 0.037: 0.033:
Cc : 0.033: 0.079: 0.304: 0.464: 0.173: 0.049: 0.029: 0.020: 0.016: 0.013: 0.010: 0.009: 0.007: 0.006: 0.006: 0.005:
Фоп: 106 : 114 : 136 : 198 : 238 : 251 : 257 : 260 : 262 : 263 : 264 : 264 : 265 : 265 : 265 : 266 :
Uоп: 9.00 : 9.00 : 9.00 : 9.00 : 9.00 : 9.00 : 9.00 : 9.00 : 9.00 : 9.00 : 9.00 : 9.00 : 9.00 : 9.00 : 9.00 : 9.00 :
: : : : : : : : : : : : : : : : :
Ви : 0.222: 0.527: 2.026: 3.093: 1.152: 0.318: 0.163: 0.103: 0.072: 0.054: 0.042: 0.033: 0.027: 0.023: 0.019: 0.017:
Ки : 6026 : 6026 : 6026 : 6026 : 6026 : 6026 : 6026 : 6026 : 6026 : 6026 : 6026 : 6026 : 6026 : 6026 : 6026 : 6026 :
Ви : : : : : : 0.007: 0.027: 0.033: 0.033: 0.030: 0.027: 0.024: 0.022: 0.020: 0.018: 0.016:
Ки : : : : : : 6025 : 6025 : 6025 : 6025 : 6025 : 6025 : 6025 : 6025 : 6025 : 6025 : 6025 :
~~~~~~
----
x= 12800: 13000: 13200: 13400: 13600: 13800: 14000: 14200: 14400: 14600: 14800: 15000:
----------:------:------:------:------:------:------:------:------:------:------:------:
Qc : 0.029: 0.026: 0.024: 0.021: 0.020: 0.018: 0.016: 0.015: 0.014: 0.013: 0.012: 0.011:
Cc : 0.004: 0.004: 0.004: 0.003: 0.003: 0.003: 0.002: 0.002: 0.002: 0.002: 0.002: 0.002:
Фоп: 266 : 266 : 266 : 266 : 267 : 267 : 267 : 267 : 267 : 267 : 267 : 267 :
Uоп: 9.00 : 9.00 : 9.00 : 9.00 : 9.00 : 9.00 : 9.00 : 9.00 : 9.00 : 9.00 : 9.00 : 9.00 :
: : : : : : : : : : : : :
Ви : 0.015: 0.014: 0.013: 0.012: 0.011: 0.010: 0.009: 0.009: 0.008: 0.008: 0.007: 0.007:
Ки : 6025 : 6025 : 6025 : 6025 : 6025 : 6025 : 6025 : 6025 : 6025 : 6025 : 6025 : 6025 :
Ви : 0.014: 0.013: 0.011: 0.010: 0.009: 0.008: 0.007: 0.006: 0.006: 0.005: 0.005: 0.004:
Ки : 6026 : 6026 : 6026 : 6026 : 6026 : 6026 : 6026 : 6026 : 6026 : 6026 : 6026 : 6026 :
~~~~~~

y= 8400 : Y-строка 34 Cmax= 9.599 долей ПДК (x= 10200.0; напр.ветра=310)
----------:
x= 0 : 200: 400: 600: 800: 1000: 1200: 1400: 1600: 1800: 2000: 2200: 2400: 2600: 2800: 3000:
----------:------:------:------:------:------:------:------:------:------:------:------:------:------:------:------:
Qc : 0.007: 0.008: 0.008: 0.009: 0.010: 0.010: 0.011: 0.012: 0.013: 0.014: 0.015: 0.016: 0.018: 0.019: 0.021: 0.024:
Cc : 0.001: 0.001: 0.001: 0.001: 0.001: 0.002: 0.002: 0.002: 0.002: 0.002: 0.002: 0.002: 0.003: 0.003: 0.003: 0.004:
Фоп: 92 : 92 : 92 : 92 : 92 : 92 : 92 : 92 : 92 : 92 : 92 : 92 : 92 : 93 : 93 : 93 :
Uоп: 9.00 : 9.00 : 9.00 : 9.00 : 9.00 : 9.00 : 9.00 : 9.00 : 9.00 : 9.00 : 9.00 : 9.00 : 9.00 : 9.00 : 9.00 : 9.00 :
: : : : : : : : : : : : : : : : :
Ви : 0.007: 0.007: 0.008: 0.008: 0.009: 0.009: 0.010: 0.011: 0.012: 0.013: 0.014: 0.015: 0.016: 0.018: 0.020: 0.022:
Ки : 6025 : 6025 : 6025 : 6025 : 6025 : 6025 : 6025 : 6025 : 6025 : 6025 : 6025 : 6025 : 6025 : 6025 : 6025 : 6025 :
Ви : 0.001: 0.001: 0.001: 0.001: 0.001: 0.001: 0.001: 0.001: 0.001: 0.001: 0.001: 0.001: 0.001: 0.001: 0.001: 0.001:
Ки : 6026 : 6026 : 6026 : 6026 : 6026 : 6026 : 6026 : 6026 : 6026 : 6026 : 6026 : 6026 : 6026 : 6026 : 6026 : 6026 :
~~~~~~
----
x= 3200: 3400: 3600: 3800: 4000: 4200: 4400: 4600: 4800: 5000: 5200: 5400: 5600: 5800: 6000: 6200:
----------:------:------:------:------:------:------:------:------:------:------:------:------:------:------:------:
Qc : 0.026: 0.029: 0.033: 0.037: 0.041: 0.045: 0.050: 0.057: 0.064: 0.073: 0.085: 0.099: 0.118: 0.142: 0.175: 0.222:
Cc : 0.004: 0.004: 0.005: 0.006: 0.006: 0.007: 0.008: 0.008: 0.010: 0.011: 0.013: 0.015: 0.018: 0.021: 0.026: 0.033:
Фоп: 93 : 93 : 93 : 93 : 94 : 94 : 94 : 95 : 95 : 95 : 96 : 96 : 97 : 98 : 99 : 100 :
Uоп: 9.00 : 9.00 : 9.00 : 9.00 : 9.00 : 9.00 : 9.00 : 9.00 : 9.00 : 9.00 : 9.00 : 9.00 : 9.00 : 9.00 : 9.00 : 9.00 :
: : : : : : : : : : : : : : : : :
Ви : 0.025: 0.028: 0.031: 0.035: 0.039: 0.043: 0.048: 0.055: 0.062: 0.071: 0.083: 0.097: 0.116: 0.140: 0.174: 0.221:
Ки : 6025 : 6025 : 6025 : 6025 : 6025 : 6025 : 6025 : 6025 : 6025 : 6025 : 6025 : 6025 : 6025 : 6025 : 6025 : 6025 :
Ви : 0.002: 0.002: 0.002: 0.002: 0.002: 0.002: 0.002: 0.002: 0.002: 0.002: 0.002: 0.002: 0.002: 0.002: 0.002: 0.001:
Ки : 6026 : 6026 : 6026 : 6026 : 6026 : 6026 : 6026 : 6026 : 6026 : 6026 : 6026 : 6026 : 6026 : 6026 : 6026 : 6026 :
~~~~~~
----
x= 6400: 6600: 6800: 7000: 7200: 7400: 7600: 7800: 8000: 8200: 8400: 8600: 8800: 9000: 9200: 9400:
----------:------:------:------:------:------:------:------:------:------:------:------:------:------:------:------:
Qc : 0.295: 0.412: 0.625: 1.091: 2.531: 6.907: 6.327: 2.124: 0.978: 0.577: 0.386: 0.280: 0.212: 0.167: 0.135: 0.133:
Cc : 0.044: 0.062: 0.094: 0.164: 0.380: 1.036: 0.949: 0.319: 0.147: 0.087: 0.058: 0.042: 0.032: 0.025: 0.020: 0.020:
Фоп: 102 : 105 : 109 : 116 : 130 : 161 : 206 : 233 : 245 : 252 : 255 : 258 : 260 : 261 : 262 : 87 :
Uоп: 9.00 : 9.00 : 9.00 : 9.00 : 9.00 : 9.00 : 9.00 : 9.00 : 9.00 : 9.00 : 9.00 : 9.00 : 9.00 : 9.00 : 9.00 : 9.00 :

```
  :     :     :     :     :     :     :     :     :     :     :     :     :     :     :     :     :
Ви : 0.294: 0.412: 0.625: 1.091: 2.531: 6.907: 6.327: 2.124: 0.978: 0.577: 0.386: 0.280: 0.212: 0.167: 0.135: 0.133:
Ки : 6025 : 6025 : 6025 : 6025 : 6025 : 6025 : 6025 : 6025 : 6025 : 6025 : 6025 : 6025 : 6025 : 6025 : 6025 : 6026 :
Ви : 0.001:     :     :     :     :     :     :     :     :     :     :     :     :     :     :     :
Ки : 6026 :     :     :     :     :     :     :     :     :     :     :     :     :     :     :     :
~~~~~~~~~~~~~~~~~~~~~~~~~~~~~~~~~~~~~~~~~~~~~~~~~~~~~~~~~~~~~~~~~~~~~~~~~~~~~~~~~~~~~~~~~~~~~~~~~~~~~~~~~~~~~~~~~~~~~~~~
~~~~~~~~
----_______________________________________________________________________________________________________
 x=   9600:  9800: 10000: 10200: 10400: 10600: 10800: 11000: 11200: 11400: 11600: 11800: 12000: 12200: 12400: 12600:
----------:------:------:------:------:------:------:------:------:------:------:------:------:------:------:------:
Qc : 0.237: 0.661: 3.380: 9.599: 1.547: 0.367: 0.190: 0.128: 0.096: 0.077: 0.063: 0.053: 0.046: 0.040: 0.035: 0.031:
Cc : 0.036: 0.099: 0.507: 1.440: 0.232: 0.055: 0.029: 0.019: 0.014: 0.011: 0.009: 0.008: 0.007: 0.006: 0.005: 0.005:
Фоп:   86 :   83 :   74 :  310 :  280 :  275 :  273 :  272 :  271 :  270 :  270 :  270 :  269 :  269 :  269 :  269 :
Uоп: 9.00 : 9.00 : 9.00 : 3.56 : 9.00 : 9.00 : 9.00 : 9.00 : 9.00 : 9.00 : 9.00 : 9.00 : 9.00 : 9.00 : 9.00 : 9.00 :
  :     :     :     :     :     :     :     :     :     :     :     :     :     :     :     :     :
Ви : 0.237: 0.661: 3.380: 9.599: 1.545: 0.355: 0.171: 0.105: 0.072: 0.051: 0.040: 0.032: 0.025: 0.021: 0.018: 0.016:
Ки : 6026 : 6026 : 6026 : 6026 : 6026 : 6026 : 6026 : 6026 : 6026 : 6026 : 6026 : 6026 : 6026 : 6026 : 6026 : 6026 :
Ви :      :      :      :      : 0.002: 0.012: 0.020: 0.023: 0.025: 0.025: 0.023: 0.021: 0.021: 0.019: 0.017: 0.016:
Ки :      :      :      :      : 6025 : 6025 : 6025 : 6025 : 6025 : 6025 : 6025 : 6025 : 6025 : 6025 : 6025 : 6025 :
~~~~~~~~~~~~~~~~~~~~~~~~~~~~~~~~~~~~~~~~~~~~~~~~~~~~~~~~~~~~~~~~~~~~~~~~~~~~~~~~~~~~~~~~~~~~~~~~~~~~~~~~~~~~~~~~~~~~~~~~
~~~~~~~~
----_______________________________________________________________________________
 x=  12800: 13000: 13200: 13400: 13600: 13800: 14000: 14200: 14400: 14600: 14800: 15000:
----------:------:------:------:------:------:------:------:------:------:------:------:
Qc : 0.028: 0.025: 0.023: 0.021: 0.019: 0.018: 0.016: 0.015: 0.013: 0.012: 0.012: 0.011:
Cc : 0.004: 0.004: 0.003: 0.003: 0.003: 0.003: 0.002: 0.002: 0.002: 0.002: 0.002: 0.002:
Фоп:  269 :  269 :  269 :  269 :  269 :  269 :  269 :  269 :  269 :  269 :  269 :  269 :
Uоп: 9.00 : 9.00 : 9.00 : 9.00 : 9.00 : 9.00 : 9.00 : 9.00 : 9.00 : 9.00 : 9.00 : 9.00 :
  :     :     :     :     :     :     :     :     :     :     :     :     :
Ви : 0.014: 0.013: 0.012: 0.011: 0.011: 0.010: 0.009: 0.009: 0.008: 0.007: 0.007: 0.007:
Ки : 6025 : 6025 : 6025 : 6025 : 6025 : 6025 : 6025 : 6025 : 6025 : 6025 : 6025 : 6025 :
Ви : 0.014: 0.012: 0.011: 0.010: 0.009: 0.008: 0.007: 0.006: 0.006: 0.005: 0.004: 0.004:
Ки : 6026 : 6026 : 6026 : 6026 : 6026 : 6026 : 6026 : 6026 : 6026 : 6026 : 6026 : 6026 :
~~~~~~~~~~~~~~~~~~~~~~~~~~~~~~~~~~~~~~~~~~~~~~~~~~~~~~~~~~~~~~~~~~~~~~~~~~~~~~~~~~~~~~~~~~~~~~~~~~~

__________
 y=  8200 : Y-строка 35  Cmax= 28.327 долей ПДК (x=  7400.0; напр.ветра=115)
----------:_____________________________________________________________________________________________________
 x=     0 :   200:   400:   600:   800:  1000:  1200:  1400:  1600:  1800:  2000:  2200:  2400:  2600:  2800:  3000:
----------:------:------:------:------:------:------:------:------:------:------:------:------:------:------:------:
Qc : 0.007: 0.008: 0.008: 0.009: 0.010: 0.010: 0.011: 0.012: 0.013: 0.014: 0.015: 0.016: 0.018: 0.020: 0.022: 0.024:
Cc : 0.001: 0.001: 0.001: 0.001: 0.001: 0.002: 0.002: 0.002: 0.002: 0.002: 0.002: 0.002: 0.003: 0.003: 0.003: 0.004:
Фоп:   90 :   90 :   90 :   90 :   90 :   90 :   90 :   90 :   90 :   90 :   90 :   90 :   90 :   90 :   90 :   90 :
Uоп: 9.00 : 9.00 : 9.00 : 9.00 : 9.00 : 9.00 : 9.00 : 9.00 : 9.00 : 9.00 : 9.00 : 9.00 : 9.00 : 9.00 : 9.00 : 9.00 :
  :     :     :     :     :     :     :     :     :     :     :     :     :     :     :     :     :
Ви : 0.007: 0.007: 0.008: 0.008: 0.009: 0.009: 0.010: 0.011: 0.012: 0.013: 0.014: 0.015: 0.017: 0.018: 0.020: 0.022:
Ки : 6025 : 6025 : 6025 : 6025 : 6025 : 6025 : 6025 : 6025 : 6025 : 6025 : 6025 : 6025 : 6025 : 6025 : 6025 : 6025 :
Ви : 0.001: 0.001: 0.001: 0.001: 0.001: 0.001: 0.001: 0.001: 0.001: 0.001: 0.001: 0.001: 0.001: 0.001: 0.002: 0.002:
Ки : 6026 : 6026 : 6026 : 6026 : 6026 : 6026 : 6026 : 6026 : 6026 : 6026 : 6026 : 6026 : 6026 : 6026 : 6026 : 6026 :
~~~~~~~~~~~~~~~~~~~~~~~~~~~~~~~~~~~~~~~~~~~~~~~~~~~~~~~~~~~~~~~~~~~~~~~~~~~~~~~~~~~~~~~~~~~~~~~~~~~~~~~~~~~~~~~~~~~~~~~~
~~~~~~~~
----_______________________________________________________________________________________________________
 x=   3200:  3400:  3600:  3800:  4000:  4200:  4400:  4600:  4800:  5000:  5200:  5400:  5600:  5800:  6000:  6200:
----------:------:------:------:------:------:------:------:------:------:------:------:------:------:------:------:
Qc : 0.026: 0.029: 0.033: 0.037: 0.041: 0.046: 0.051: 0.057: 0.065: 0.075: 0.087: 0.102: 0.121: 0.147: 0.182: 0.233:
Cc : 0.004: 0.004: 0.005: 0.006: 0.006: 0.007: 0.008: 0.009: 0.010: 0.011: 0.013: 0.015: 0.018: 0.022: 0.027: 0.035:
Фоп:   90 :   90 :   90 :   90 :   90 :   91 :   91 :   91 :   91 :   91 :   91 :   91 :   91 :   91 :   91 :   92 :
Uоп: 9.00 : 9.00 : 9.00 : 9.00 : 9.00 : 9.00 : 9.00 : 9.00 : 9.00 : 9.00 : 9.00 : 9.00 : 9.00 : 9.00 : 9.00 : 9.00 :
  :     :     :     :     :     :     :     :     :     :     :     :     :     :     :     :     :
Ви : 0.025: 0.028: 0.031: 0.035: 0.039: 0.043: 0.049: 0.055: 0.063: 0.072: 0.083: 0.098: 0.117: 0.142: 0.177: 0.228:
Ки : 6025 : 6025 : 6025 : 6025 : 6025 : 6025 : 6025 : 6025 : 6025 : 6025 : 6025 : 6025 : 6025 : 6025 : 6025 : 6025 :
Ви : 0.002: 0.002: 0.002: 0.002: 0.002: 0.002: 0.002: 0.003: 0.003: 0.003: 0.003: 0.004: 0.004: 0.004: 0.005: 0.004:
Ки : 6026 : 6026 : 6026 : 6026 : 6026 : 6026 : 6026 : 6026 : 6026 : 6026 : 6026 : 6026 : 6026 : 6026 : 6026 : 6026 :
~~~~~~~~~~~~~~~~~~~~~~~~~~~~~~~~~~~~~~~~~~~~~~~~~~~~~~~~~~~~~~~~~~~~~~~~~~~~~~~~~~~~~~~~~~~~~~~~~~~~~~~~~~~~~~~~~~~~~~~~
~~~~~~~~
----_______________________________________________________________________________________________________
 x=   6400:  6600:  6800:  7000:  7200:  7400:  7600:  7800:  8000:  8200:  8400:  8600:  8800:  9000:  9200:  9400:
----------:------:------:------:------:------:------:------:------:------:------:------:------:------:------:------:
Qc : 0.311: 0.441: 0.697: 1.352: 5.549:28.327:20.033: 3.876: 1.177: 0.634: 0.409: 0.291: 0.218: 0.170: 0.138: 0.122:
Cc : 0.047: 0.066: 0.105: 0.203: 0.832: 4.249: 3.005: 0.581: 0.177: 0.095: 0.061: 0.044: 0.033: 0.026: 0.021: 0.018:
Фоп:   92 :   92 :   93 :   94 :   98 :  115 :  252 :  263 :  266 :  267 :  268 :  268 :  268 :  269 :  269 :   72 :
Uоп: 9.00 : 9.00 : 9.00 : 9.00 : 9.00 : 6.28 : 9.00 : 9.00 : 9.00 : 9.00 : 9.00 : 9.00 : 9.00 : 9.00 : 9.00 : 9.00 :
  :     :     :     :     :     :     :     :     :     :     :     :     :     :     :     :     :
Ви : 0.307: 0.436: 0.692: 1.349: 5.548:28.327:20.033: 3.876: 1.177: 0.634: 0.409: 0.291: 0.218: 0.170: 0.138: 0.122:
Ки : 6025 : 6025 : 6025 : 6025 : 6025 : 6025 : 6025 : 6025 : 6025 : 6025 : 6025 : 6025 : 6025 : 6025 : 6025 : 6026 :
Ви : 0.005: 0.005: 0.004: 0.004: 0.001:     :     :     :     :     :     :     :     :     :     :     :
Ки : 6026 : 6026 : 6026 : 6026 : 6026 :     :     :     :     :     :     :     :     :     :     :     :
~~~~~~~~~~~~~~~~~~~~~~~~~~~~~~~~~~~~~~~~~~~~~~~~~~~~~~~~~~~~~~~~~~~~~~~~~~~~~~~~~~~~~~~~~~~~~~~~~~~~~~~~~~~~~~~~~~~~~~~~
~~~~~~~~
----_______________________________________________________________________________________________________
 x=   9600:  9800: 10000: 10200: 10400: 10600: 10800: 11000: 11200: 11400: 11600: 11800: 12000: 12200: 12400: 12600:
----------:------:------:------:------:------:------:------:------:------:------:------:------:------:------:------:
Qc : 0.201: 0.410: 1.265: 1.615: 0.673: 0.274: 0.153: 0.100: 0.072: 0.058: 0.049: 0.043: 0.039: 0.035: 0.032: 0.029:
Cc : 0.030: 0.061: 0.190: 0.242: 0.101: 0.041: 0.023: 0.015: 0.011: 0.009: 0.007: 0.006: 0.006: 0.005: 0.005: 0.004:
```

Фоп: 66 :   55 :   32 : 348 : 314 : 298 : 290 : 286 : 283 : 280 : 277 : 275 : 274 : 274 : 273 : 273 :
Uоп: 9.00 : 9.00 : 9.00 : 9.00 : 9.00 : 9.00 : 9.00 : 9.00 : 9.00 : 9.00 : 9.00 : 9.00 : 9.00 : 9.00 : 9.00 : 9.00 :
   :   :   :   :   :   :   :   :   :   :   :   :   :   :   :   :   :
Ви : 0.201: 0.410: 1.265: 1.615: 0.673: 0.274: 0.153: 0.099: 0.070: 0.052: 0.037: 0.028: 0.023: 0.020: 0.017: 0.015:
Ки : 6026 : 6026 : 6026 : 6026 : 6026 : 6026 : 6026 : 6026 : 6026 : 6026 : 6026 : 6026 : 6026 : 6026 : 6026 : 6026 :
Ви :   :   :   :   :   :   : 0.001: 0.002: 0.006: 0.012: 0.015: 0.016: 0.015: 0.015: 0.014:
Ки :   :   :   :   :   :   : 6025 : 6025 : 6025 : 6025 : 6025 : 6025 : 6025 : 6025 : 6025 :
~~~~~~
~~~~~~~~
----____
 x= 12800: 13000: 13200: 13400: 13600: 13800: 14000: 14200: 14400: 14600: 14800: 15000:
----------:------:------:------:------:------:------:------:------:------:------:------:
Qc : 0.026: 0.024: 0.022: 0.020: 0.018: 0.017: 0.016: 0.014: 0.013: 0.012: 0.011: 0.010:
Сс : 0.004: 0.004: 0.003: 0.003: 0.003: 0.003: 0.002: 0.002: 0.002: 0.002: 0.002: 0.002:
Фоп: 272 : 272 : 272 : 272 : 272 : 271 : 271 : 271 : 271 : 271 : 271 : 271 :
Uоп: 9.00 : 9.00 : 9.00 : 9.00 : 9.00 : 9.00 : 9.00 : 9.00 : 9.00 : 9.00 : 9.00 : 9.00 :
   :   :   :   :   :   :   :   :   :   :   :   :   :
Ви : 0.014: 0.013: 0.012: 0.011: 0.010: 0.010: 0.009: 0.008: 0.008: 0.007: 0.007: 0.006:
Ки : 6025 : 6025 : 6025 : 6025 : 6025 : 6025 : 6025 : 6025 : 6025 : 6025 : 6025 : 6025 :
Ви : 0.012: 0.011: 0.010: 0.009: 0.008: 0.007: 0.006: 0.006: 0.005: 0.005: 0.004: 0.004:
Ки : 6026 : 6026 : 6026 : 6026 : 6026 : 6026 : 6026 : 6026 : 6026 : 6026 : 6026 : 6026 :
~~~~~~

____
 y= 8000 : Y-строка 36 Cmax= 11.741 долей ПДК (x= 7400.0; напр.ветра= 27)
----------:____
 x=   0 : 200: 400: 600: 800: 1000: 1200: 1400: 1600: 1800: 2000: 2200: 2400: 2600: 2800: 3000:
----------:------:------:------:------:------:------:------:------:------:------:------:------:------:------:------:
Qc : 0.007: 0.008: 0.008: 0.009: 0.010: 0.010: 0.011: 0.012: 0.013: 0.014: 0.015: 0.016: 0.018: 0.020: 0.022: 0.024:
Сс : 0.001: 0.001: 0.001: 0.001: 0.001: 0.002: 0.002: 0.002: 0.002: 0.002: 0.002: 0.002: 0.003: 0.003: 0.003: 0.004:
Фоп: 89 :   89 :   89 :   89 :   88 :   88 :   88 :   88 :   88 :   88 :   88 :   88 :   88 :   88 :   88 :   88 :
Uоп: 9.00 : 9.00 : 9.00 : 9.00 : 9.00 : 9.00 : 9.00 : 9.00 : 9.00 : 9.00 : 9.00 : 9.00 : 9.00 : 9.00 : 9.00 : 9.00 :
   :   :   :   :   :   :   :   :   :   :   :   :   :   :   :   :   :
Ви : 0.007: 0.007: 0.008: 0.008: 0.009: 0.009: 0.010: 0.011: 0.012: 0.013: 0.014: 0.015: 0.017: 0.018: 0.020: 0.022:
Ки : 6025 : 6025 : 6025 : 6025 : 6025 : 6025 : 6025 : 6025 : 6025 : 6025 : 6025 : 6025 : 6025 : 6025 : 6025 : 6025 :
Ви : 0.001: 0.001: 0.001: 0.001: 0.001: 0.001: 0.001: 0.001: 0.001: 0.001: 0.001: 0.001: 0.001: 0.001: 0.002: 0.002:
Ки : 6026 : 6026 : 6026 : 6026 : 6026 : 6026 : 6026 : 6026 : 6026 : 6026 : 6026 : 6026 : 6026 : 6026 : 6026 : 6026 :
~~~~~~
~~~~~~~~
----____
 x=   3200: 3400: 3600: 3800: 4000: 4200: 4400: 4600: 4800: 5000: 5200: 5400: 5600: 5800: 6000: 6200:
----------:------:------:------:------:------:------:------:------:------:------:------:------:------:------:------:
Qc : 0.026: 0.029: 0.033: 0.037: 0.041: 0.046: 0.051: 0.058: 0.065: 0.075: 0.087: 0.102: 0.121: 0.146: 0.182: 0.232:
Сс : 0.004: 0.004: 0.005: 0.006: 0.006: 0.007: 0.008: 0.009: 0.010: 0.011: 0.013: 0.015: 0.018: 0.022: 0.027: 0.035:
Фоп: 88 :   88 :   88 :   87 :   87 :   87 :   87 :   87 :   86 :   86 :   86 :   86 :   85 :   84 :   84 :   83 :
Uоп: 9.00 : 9.00 : 9.00 : 9.00 : 9.00 : 9.00 : 9.00 : 9.00 : 9.00 : 9.00 : 9.00 : 9.00 : 9.00 : 9.00 : 9.00 : 9.00 :
   :   :   :   :   :   :   :   :   :   :   :   :   :   :   :   :   :
Ви : 0.025: 0.028: 0.031: 0.035: 0.039: 0.043: 0.049: 0.055: 0.062: 0.072: 0.083: 0.097: 0.116: 0.141: 0.176: 0.225:
Ки : 6025 : 6025 : 6025 : 6025 : 6025 : 6025 : 6025 : 6025 : 6025 : 6025 : 6025 : 6025 : 6025 : 6025 : 6025 : 6025 :
Ви : 0.002: 0.002: 0.002: 0.002: 0.002: 0.003: 0.003: 0.003: 0.003: 0.004: 0.004: 0.004: 0.005: 0.005: 0.006: 0.007:
Ки : 6026 : 6026 : 6026 : 6026 : 6026 : 6026 : 6026 : 6026 : 6026 : 6026 : 6026 : 6026 : 6026 : 6026 : 6026 : 6026 :
~~~~~~
~~~~~~~~
----____
 x=   6400: 6600: 6800: 7000: 7200: 7400: 7600: 7800: 8000: 8200: 8400: 8600: 8800: 9000: 9200: 9400:
----------:------:------:------:------:------:------:------:------:------:------:------:------:------:------:------:
Qc : 0.307: 0.432: 0.666: 1.218: 3.622:11.741:10.152: 2.803: 1.076: 0.607: 0.399: 0.285: 0.216: 0.169: 0.136: 0.113:
Сс : 0.046: 0.065: 0.100: 0.183: 0.543: 1.761: 1.523: 0.420: 0.161: 0.091: 0.060: 0.043: 0.032: 0.025: 0.020: 0.017:
Фоп: 82 :   80 :   77 :   71 :   60 :   27 : 324 : 297 : 287 : 283 : 280 : 278 : 277 : 276 : 275 : 275 :
Uоп: 9.00 : 9.00 : 9.00 : 9.00 : 9.00 : 9.00 : 9.00 : 9.00 : 9.00 : 9.00 : 9.00 : 9.00 : 9.00 : 9.00 : 9.00 : 9.00 :
   :   :   :   :   :   :   :   :   :   :   :   :   :   :   :   :   :
Ви : 0.300: 0.425: 0.660: 1.216: 3.622:11.741:10.152: 2.803: 1.076: 0.607: 0.399: 0.285: 0.216: 0.169: 0.136: 0.113:
Ки : 6025 : 6025 : 6025 : 6025 : 6025 : 6025 : 6025 : 6025 : 6025 : 6025 : 6025 : 6025 : 6025 : 6025 : 6025 : 6025 :
Ви : 0.007: 0.007: 0.006: 0.002:   :   :   :   :   :   :   :   :   :   :   :   :
Ки : 6026 : 6026 : 6026 : 6026 :   :   :   :   :   :   :   :   :   :   :   :   :
~~~~~~
~~~~~~~~
----____
 x=   9600: 9800: 10000: 10200: 10400: 10600: 10800: 11000: 11200: 11400: 11600: 11800: 12000: 12200: 12400: 12600:
----------:------:------:------:------:------:------:------:------:------:------:------:------:------:------:------:
Qc : 0.149: 0.227: 0.332: 0.367: 0.277: 0.182: 0.122: 0.086: 0.064: 0.049: 0.040: 0.034: 0.030: 0.028: 0.027: 0.025:
Сс : 0.022: 0.034: 0.050: 0.055: 0.042: 0.027: 0.018: 0.013: 0.010: 0.007: 0.006: 0.005: 0.005: 0.004: 0.004: 0.004:
Фоп: 51 :   38 :   19 : 353 : 330 : 314 : 304 : 297 : 293 : 289 : 287 : 284 : 281 : 278 : 277 : 276 :
Uоп: 9.00 : 9.00 : 9.00 : 9.00 : 9.00 : 9.00 : 9.00 : 9.00 : 9.00 : 9.00 : 9.00 : 9.00 : 9.00 : 9.00 : 9.00 : 9.00 :
   :   :   :   :   :   :   :   :   :   :   :   :   :   :   :   :   :
Ви : 0.149: 0.227: 0.332: 0.367: 0.277: 0.182: 0.122: 0.086: 0.064: 0.049: 0.039: 0.031: 0.024: 0.017: 0.015: 0.013:
Ки : 6026 : 6026 : 6026 : 6026 : 6026 : 6026 : 6026 : 6026 : 6026 : 6026 : 6026 : 6026 : 6026 : 6026 : 6026 : 6025 :
Ви :   :   :   :   :   :   :   :   :   :   : 0.001: 0.003: 0.007: 0.011: 0.012: 0.012:
Ки :   :   :   :   :   :   :   :   :   :   : 6025 : 6025 : 6025 : 6025 : 6025 : 6026 :
~~~~~~
~~~~~~~~
----____
 x= 12800: 13000: 13200: 13400: 13600: 13800: 14000: 14200: 14400: 14600: 14800: 15000:
----------:------:------:------:------:------:------:------:------:------:------:------:
~~~~~~~~

```
Qc : 0.023: 0.022: 0.020: 0.019: 0.017: 0.016: 0.015: 0.014: 0.013: 0.012: 0.011: 0.010:
Cc : 0.003: 0.003: 0.003: 0.003: 0.003: 0.002: 0.002: 0.002: 0.002: 0.002: 0.002: 0.002:
Фоп:  275 :  275 :  275 :  274 :  274 :  274 :  274 :  273 :  273 :  273 :  273 :  273 :
Uоп: 9.00 : 9.00 : 9.00 : 9.00 : 9.00 : 9.00 : 9.00 : 9.00 : 9.00 : 9.00 : 9.00 : 9.00 :
   :      :      :      :      :      :      :      :      :      :      :      :      :
Ви : 0.013: 0.012: 0.011: 0.011: 0.010: 0.009: 0.008: 0.008: 0.008: 0.007: 0.007: 0.006:
Ки : 6025 : 6025 : 6025 : 6025 : 6025 : 6025 : 6025 : 6025 : 6025 : 6025 : 6025 : 6025 :
Ви : 0.010: 0.010: 0.009: 0.008: 0.008: 0.007: 0.006: 0.005: 0.005: 0.005: 0.004: 0.004:
Ки : 6026 : 6026 : 6026 : 6026 : 6026 : 6026 : 6026 : 6026 : 6026 : 6026 : 6026 : 6026 :
~~~~~~~~~~~~~~~~~~~~~~~~~~~~~~~~~~~~~~~~~~~~~~~~~~~~~~~~~~~~~~~~~~~~~~~~~~~~~~~~~~~~~~~~~~~~~

____________
 y=  7800 : Y-строка 37  Cmax=  2.502 долей ПДК (x=  7400.0; напр.ветра= 13)
----------:____________________________________________________________________________________________
 x=     0 :  200:  400:  600:  800:  1000:  1200:  1400:  1600:  1800:  2000:  2200:  2400:  2600:  2800:  3000:
----------:------:------:------:------:------:------:------:------:------:------:------:------:------:------:------:
Qc : 0.007: 0.008: 0.008: 0.009: 0.010: 0.010: 0.011: 0.012: 0.013: 0.014: 0.015: 0.016: 0.018: 0.020: 0.021: 0.024:
Cc : 0.001: 0.001: 0.001: 0.001: 0.001: 0.001: 0.002: 0.002: 0.002: 0.002: 0.002: 0.002: 0.003: 0.003: 0.003: 0.004:
Фоп:   87 :   87 :   87 :   87 :   87 :   87 :   87 :   87 :   86 :   86 :   86 :   86 :   86 :   86 :   86 :   85 :
Uоп: 9.00 : 9.00 : 9.00 : 9.00 : 9.00 : 9.00 : 9.00 : 9.00 : 9.00 : 9.00 : 9.00 : 9.00 : 9.00 : 9.00 : 9.00 : 9.00 :
   :      :      :      :      :      :      :      :      :      :      :      :      :      :      :      :      :
Ви : 0.007: 0.007: 0.008: 0.008: 0.009: 0.009: 0.010: 0.011: 0.012: 0.013: 0.014: 0.015: 0.017: 0.018: 0.020: 0.022:
Ки : 6025 : 6025 : 6025 : 6025 : 6025 : 6025 : 6025 : 6025 : 6025 : 6025 : 6025 : 6025 : 6025 : 6025 : 6025 : 6025 :
Ви : 0.001: 0.001: 0.001: 0.001: 0.001: 0.001: 0.001: 0.001: 0.001: 0.001: 0.001: 0.001: 0.001: 0.001: 0.002: 0.002:
Ки : 6026 : 6026 : 6026 : 6026 : 6026 : 6026 : 6026 : 6026 : 6026 : 6026 : 6026 : 6026 : 6026 : 6026 : 6026 : 6026 :
~~~~~~~~~~~~~~~~~~~~~~~~~~~~~~~~~~~~~~~~~~~~~~~~~~~~~~~~~~~~~~~~~~~~~~~~~~~~~~~~~~~~~~~~~~~~~~~~~~~~~~~~~~~~~~~~~
~~~~~~~~
----____________________________________________________________________________________________________
 x=   3200:  3400:  3600:  3800:  4000:  4200:  4400:  4600:  4800:  5000:  5200:  5400:  5600:  5800:  6000:  6200:
----------:------:------:------:------:------:------:------:------:------:------:------:------:------:------:------:
Qc : 0.026: 0.029: 0.033: 0.037: 0.041: 0.046: 0.051: 0.057: 0.065: 0.074: 0.085: 0.100: 0.118: 0.141: 0.173: 0.217:
Cc : 0.004: 0.004: 0.005: 0.006: 0.006: 0.007: 0.008: 0.009: 0.010: 0.011: 0.013: 0.015: 0.018: 0.021: 0.026: 0.033:
Фоп:   85 :   85 :   85 :   84 :   84 :   84 :   83 :   83 :   82 :   82 :   81 :   80 :   79 :   78 :   76 :   74 :
Uоп: 9.00 : 9.00 : 9.00 : 9.00 : 9.00 : 9.00 : 9.00 : 9.00 : 9.00 : 9.00 : 9.00 : 9.00 : 9.00 : 9.00 : 9.00 : 9.00 :
   :      :      :      :      :      :      :      :      :      :      :      :      :      :      :      :      :
Ви : 0.025: 0.027: 0.031: 0.035: 0.039: 0.043: 0.048: 0.054: 0.061: 0.070: 0.082: 0.096: 0.114: 0.137: 0.169: 0.214:
Ки : 6025 : 6025 : 6025 : 6025 : 6025 : 6025 : 6025 : 6025 : 6025 : 6025 : 6025 : 6025 : 6025 : 6025 : 6025 : 6025 :
Ви : 0.002: 0.002: 0.002: 0.002: 0.002: 0.003: 0.003: 0.003: 0.003: 0.004: 0.004: 0.004: 0.004: 0.004: 0.004: 0.003:
Ки : 6026 : 6026 : 6026 : 6026 : 6026 : 6026 : 6026 : 6026 : 6026 : 6026 : 6026 : 6026 : 6026 : 6026 : 6026 : 6026 :
~~~~~~~~~~~~~~~~~~~~~~~~~~~~~~~~~~~~~~~~~~~~~~~~~~~~~~~~~~~~~~~~~~~~~~~~~~~~~~~~~~~~~~~~~~~~~~~~~~~~~~~~~~~~~~~~~
~~~~~~~~
----____________________________________________________________________________________________________
 x=   6400:  6600:  6800:  7000:  7200:  7400:  7600:  7800:  8000:  8200:  8400:  8600:  8800:  9000:  9200:  9400:
----------:------:------:------:------:------:------:------:------:------:------:------:------:------:------:------:
Qc : 0.282: 0.383: 0.555: 0.875: 1.515: 2.502: 2.352: 1.372: 0.804: 0.518: 0.360: 0.267: 0.205: 0.163: 0.133: 0.110:
Cc : 0.042: 0.057: 0.083: 0.131: 0.227: 0.375: 0.353: 0.206: 0.121: 0.078: 0.054: 0.040: 0.031: 0.024: 0.020: 0.016:
Фоп:   72 :   68 :   62 :   53 :   38 :   13 :  342 :  319 :  305 :  297 :  292 :  288 :  285 :  283 :  282 :  281 :
Uоп: 9.00 : 9.00 : 9.00 : 9.00 : 9.00 : 9.00 : 9.00 : 9.00 : 9.00 : 9.00 : 9.00 : 9.00 : 9.00 : 9.00 : 9.00 : 9.00 :
   :      :      :      :      :      :      :      :      :      :      :      :      :      :      :      :      :
Ви : 0.279: 0.382: 0.555: 0.875: 1.515: 2.502: 2.352: 1.372: 0.804: 0.518: 0.360: 0.267: 0.205: 0.163: 0.133: 0.110:
Ки : 6025 : 6025 : 6025 : 6025 : 6025 : 6025 : 6025 : 6025 : 6025 : 6025 : 6025 : 6025 : 6025 : 6025 : 6025 : 6025 :
Ви : 0.003: 0.001:      :      :      :      :      :      :      :      :      :      :      :      :      :      :
Ки : 6026 : 6026 :      :      :      :      :      :      :      :      :      :      :      :      :      :      :
~~~~~~~~~~~~~~~~~~~~~~~~~~~~~~~~~~~~~~~~~~~~~~~~~~~~~~~~~~~~~~~~~~~~~~~~~~~~~~~~~~~~~~~~~~~~~~~~~~~~~~~~~~~~~~~~~
~~~~~~~~
----____________________________________________________________________________________________________
 x=   9600:  9800: 10000: 10200: 10400: 10600: 10800: 11000: 11200: 11400: 11600: 11800: 12000: 12200: 12400: 12600:
----------:------:------:------:------:------:------:------:------:------:------:------:------:------:------:------:
Qc : 0.107: 0.139: 0.169: 0.175: 0.155: 0.123: 0.094: 0.072: 0.056: 0.044: 0.036: 0.030: 0.026: 0.023: 0.022: 0.021:
Cc : 0.016: 0.021: 0.025: 0.026: 0.023: 0.018: 0.014: 0.011: 0.008: 0.007: 0.005: 0.005: 0.004: 0.003: 0.003: 0.003:
Фоп:   40 :   28 :   13 :  355 :  339 :  325 :  315 :  307 :  301 :  297 :  294 :  291 :  289 :  286 :  282 :  279 :
Uоп: 9.00 : 9.00 : 9.00 : 9.00 : 9.00 : 9.00 : 9.00 : 9.00 : 9.00 : 9.00 : 9.00 : 9.00 : 9.00 : 9.00 : 9.00 : 9.00 :
   :      :      :      :      :      :      :      :      :      :      :      :      :      :      :      :      :
Ви : 0.107: 0.139: 0.169: 0.175: 0.155: 0.123: 0.094: 0.072: 0.056: 0.044: 0.036: 0.030: 0.025: 0.021: 0.014: 0.011:
Ки : 6026 : 6026 : 6026 : 6026 : 6026 : 6026 : 6026 : 6026 : 6026 : 6026 : 6026 : 6026 : 6026 : 6026 : 6026 : 6025 :
Ви :      :      :      :      :      :      :      :      :      :      :      :      : 0.001: 0.002: 0.007: 0.010:
Ки :      :      :      :      :      :      :      :      :      :      :      :      : 6025 : 6025 : 6025 : 6026 :
~~~~~~~~~~~~~~~~~~~~~~~~~~~~~~~~~~~~~~~~~~~~~~~~~~~~~~~~~~~~~~~~~~~~~~~~~~~~~~~~~~~~~~~~~~~~~~~~~~~~~~~~~~~~~~~~~
~~~~~~~~
----______________________________________________________________________________
 x=  12800: 13000: 13200: 13400: 13600: 13800: 14000: 14200: 14400: 14600: 14800: 15000:
----------:------:------:------:------:------:------:------:------:------:------:------:
Qc : 0.020: 0.019: 0.018: 0.017: 0.016: 0.015: 0.014: 0.013: 0.012: 0.011: 0.011: 0.010:
Cc : 0.003: 0.003: 0.003: 0.003: 0.002: 0.002: 0.002: 0.002: 0.002: 0.002: 0.002: 0.001:
Фоп:  278 :  278 :  277 :  277 :  276 :  276 :  276 :  275 :  275 :  275 :  275 :  274 :
Uоп: 9.00 : 9.00 : 9.00 : 9.00 : 9.00 : 9.00 : 9.00 : 9.00 : 9.00 : 9.00 : 9.00 : 9.00 :
   :      :      :      :      :      :      :      :      :      :      :      :      :
Ви : 0.012: 0.010: 0.011: 0.010: 0.010: 0.009: 0.008: 0.008: 0.008: 0.007: 0.007: 0.006:
Ки : 6025 : 6025 : 6025 : 6025 : 6025 : 6025 : 6025 : 6025 : 6025 : 6025 : 6025 : 6025 :
Ви : 0.009: 0.009: 0.008: 0.007: 0.006: 0.006: 0.006: 0.005: 0.005: 0.004: 0.004: 0.003:
Ки : 6026 : 6026 : 6026 : 6026 : 6026 : 6026 : 6026 : 6026 : 6026 : 6026 : 6026 : 6026 :
~~~~~~~~~~~~~~~~~~~~~~~~~~~~~~~~~~~~~~~~~~~~~~~~~~~~~~~~~~~~~~~~~~~~~~~~~~~~~~~~~~~~~~~~~~~~~

____________
 y=  7600 : Y-строка 38  Cmax=  0.980 долей ПДК (x=  7400.0; напр.ветра=  8)
```

```
----------:______________________________________________________________________________________________________
 x=    0 :  200:  400:  600:  800:  1000:  1200:  1400:  1600:  1800:  2000:  2200:  2400:  2600:  2800:  3000:
----------:------:------:------:------:------:------:------:------:------:------:------:------:------:------:------:
Qc : 0.007: 0.008: 0.008: 0.009: 0.010: 0.010: 0.011: 0.012: 0.013: 0.014: 0.015: 0.016: 0.018: 0.019: 0.021: 0.024:
Cc : 0.001: 0.001: 0.001: 0.001: 0.001: 0.002: 0.002: 0.002: 0.002: 0.002: 0.002: 0.002: 0.003: 0.003: 0.003: 0.004:
Фоп:   86 :   86 :   85 :   85 :   85 :   85 :   85 :   85 :   85 :   84 :   84 :   84 :   84 :   83 :   83 :   83 :
Uоп: 9.00 : 9.00 : 9.00 : 9.00 : 9.00 : 9.00 : 9.00 : 9.00 : 9.00 : 9.00 : 9.00 : 9.00 : 9.00 : 9.00 : 9.00 : 9.00 :
   :      :      :      :      :      :      :      :      :      :      :      :      :      :      :      :      :
Ви : 0.007: 0.007: 0.008: 0.008: 0.009: 0.009: 0.010: 0.011: 0.012: 0.013: 0.014: 0.015: 0.016: 0.018: 0.020: 0.022:
Ки : 6025 : 6025 : 6025 : 6025 : 6025 : 6025 : 6025 : 6025 : 6025 : 6025 : 6025 : 6025 : 6025 : 6025 : 6025 : 6025 :
Ви : 0.001: 0.001: 0.001: 0.001: 0.001: 0.001: 0.001: 0.001: 0.001: 0.001: 0.001: 0.001: 0.001: 0.001: 0.002: 0.002:
Ки : 6026 : 6026 : 6026 : 6026 : 6026 : 6026 : 6026 : 6026 : 6026 : 6026 : 6026 : 6026 : 6026 : 6026 : 6026 : 6026 :
~~~~~~~~~~~~~~~~~~~~~~~~~~~~~~~~~~~~~~~~~~~~~~~~~~~~~~~~~~~~~~~~~~~~~~~~~~~~~~~~~~~~~~~~~~~~~~~~~~~~~~~~~~~~~~~~~~~~
~~~~~~~~
----__________________________________________________________________________________________________________
 x=  3200:  3400:  3600:  3800:  4000:  4200:  4400:  4600:  4800:  5000:  5200:  5400:  5600:  5800:  6000:  6200:
----------:------:------:------:------:------:------:------:------:------:------:------:------:------:------:------:
Qc : 0.026: 0.029: 0.032: 0.036: 0.040: 0.045: 0.050: 0.056: 0.063: 0.072: 0.082: 0.095: 0.111: 0.132: 0.160: 0.197:
Cc : 0.004: 0.004: 0.005: 0.005: 0.006: 0.007: 0.007: 0.008: 0.009: 0.011: 0.012: 0.014: 0.017: 0.020: 0.024: 0.030:
Фоп:   83 :   82 :   82 :   81 :   81 :   80 :   80 :   79 :   78 :   77 :   76 :   75 :   74 :   72 :   69 :   66 :
Uоп: 9.00 : 9.00 : 9.00 : 9.00 : 9.00 : 9.00 : 9.00 : 9.00 : 9.00 : 9.00 : 9.00 : 9.00 : 9.00 : 9.00 : 9.00 : 9.00 :
   :      :      :      :      :      :      :      :      :      :      :      :      :      :      :      :      :
Ви : 0.024: 0.027: 0.030: 0.034: 0.038: 0.042: 0.047: 0.053: 0.060: 0.069: 0.079: 0.092: 0.108: 0.130: 0.158: 0.196:
Ки : 6025 : 6025 : 6025 : 6025 : 6025 : 6025 : 6025 : 6025 : 6025 : 6025 : 6025 : 6025 : 6025 : 6025 : 6025 : 6025 :
Ви : 0.002: 0.002: 0.002: 0.002: 0.002: 0.002: 0.003: 0.003: 0.003: 0.003: 0.003: 0.003: 0.003: 0.002: 0.001: 0.001:
Ки : 6026 : 6026 : 6026 : 6026 : 6026 : 6026 : 6026 : 6026 : 6026 : 6026 : 6026 : 6026 : 6026 : 6026 : 6026 : 6026 :
~~~~~~~~~~~~~~~~~~~~~~~~~~~~~~~~~~~~~~~~~~~~~~~~~~~~~~~~~~~~~~~~~~~~~~~~~~~~~~~~~~~~~~~~~~~~~~~~~~~~~~~~~~~~~~~~~~~~
~~~~~~~~
----__________________________________________________________________________________________________________
 x=  6400:  6600:  6800:  7000:  7200:  7400:  7600:  7800:  8000:  8200:  8400:  8600:  8800:  9000:  9200:  9400:
----------:------:------:------:------:------:------:------:------:------:------:------:------:------:------:------:
Qc : 0.249: 0.325: 0.436: 0.598: 0.808: 0.980: 0.962: 0.770: 0.566: 0.415: 0.309: 0.239: 0.189: 0.153: 0.126: 0.105:
Cc : 0.037: 0.049: 0.065: 0.090: 0.121: 0.147: 0.144: 0.115: 0.085: 0.062: 0.046: 0.036: 0.028: 0.023: 0.019: 0.016:
Фоп:   63 :   58 :   51 :   41 :   27 :    8 :  348 :  331 :  317 :  308 :  302 :  297 :  293 :  290 :  288 :  286 :
Uоп: 9.00 : 9.00 : 9.00 : 9.00 : 9.00 : 9.00 : 9.00 : 9.00 : 9.00 : 9.00 : 9.00 : 9.00 : 9.00 : 9.00 : 9.00 : 9.00 :
   :      :      :      :      :      :      :      :      :      :      :      :      :      :      :      :      :
Ви : 0.249: 0.325: 0.436: 0.598: 0.808: 0.980: 0.962: 0.770: 0.566: 0.415: 0.309: 0.239: 0.189: 0.153: 0.126: 0.105:
Ки : 6025 : 6025 : 6025 : 6025 : 6025 : 6025 : 6025 : 6025 : 6025 : 6025 : 6025 : 6025 : 6025 : 6025 : 6025 : 6025 :
Ви :      :      :      :      :      :      :      :      :      :      :      :      :      :      :      :      :
Ки :      :      :      :      :      :      :      :      :      :      :      :      :      :      :      :      :
~~~~~~~~~~~~~~~~~~~~~~~~~~~~~~~~~~~~~~~~~~~~~~~~~~~~~~~~~~~~~~~~~~~~~~~~~~~~~~~~~~~~~~~~~~~~~~~~~~~~~~~~~~~~~~~~~~~~
~~~~~~~~
----__________________________________________________________________________________________________________
 x=  9600:  9800: 10000: 10200: 10400: 10600: 10800: 11000: 11200: 11400: 11600: 11800: 12000: 12200: 12400: 12600:
----------:------:------:------:------:------:------:------:------:------:------:------:------:------:------:------:
Qc : 0.090: 0.094: 0.105: 0.108: 0.100: 0.087: 0.072: 0.059: 0.048: 0.039: 0.033: 0.027: 0.023: 0.021: 0.019: 0.018:
Cc : 0.013: 0.014: 0.016: 0.016: 0.015: 0.013: 0.011: 0.009: 0.007: 0.006: 0.005: 0.004: 0.004: 0.003: 0.003: 0.003:
Фоп:  285 :   22 :   10 :  357 :  343 :  332 :  322 :  315 :  309 :  304 :  300 :  297 :  294 :  292 :  278 :  278 :
Uоп: 9.00 : 9.00 : 9.00 : 9.00 : 9.00 : 9.00 : 9.00 : 9.00 : 9.00 : 9.00 : 9.00 : 9.00 : 9.00 : 9.00 : 9.00 : 9.00 :
   :      :      :      :      :      :      :      :      :      :      :      :      :      :      :      :      :
Ви : 0.090: 0.094: 0.105: 0.108: 0.100: 0.087: 0.072: 0.059: 0.048: 0.039: 0.033: 0.027: 0.023: 0.020: 0.017: 0.015:
Ки : 6025 : 6026 : 6026 : 6026 : 6026 : 6026 : 6026 : 6026 : 6026 : 6026 : 6026 : 6026 : 6026 : 6026 : 6025 : 6025 :
Ви :      :      :      :      :      :      :      :      :      :      :      :      :      : 0.001: 0.002: 0.002:
Ки :      :      :      :      :      :      :      :      :      :      :      :      :      : 6025 : 6026 : 6026 :
~~~~~~~~~~~~~~~~~~~~~~~~~~~~~~~~~~~~~~~~~~~~~~~~~~~~~~~~~~~~~~~~~~~~~~~~~~~~~~~~~~~~~~~~~~~~~~~~~~~~~~~~~~~~~~~~~~~~
~~~~~~~~
----__________________________________________________________________________________
 x=  12800: 13000: 13200: 13400: 13600: 13800: 14000: 14200: 14400: 14600: 14800: 15000:
----------:------:------:------:------:------:------:------:------:------:------:------:
Qc : 0.017: 0.017: 0.016: 0.016: 0.015: 0.014: 0.013: 0.012: 0.012: 0.011: 0.010: 0.010:
Cc : 0.003: 0.003: 0.002: 0.002: 0.002: 0.002: 0.002: 0.002: 0.002: 0.002: 0.002: 0.001:
Фоп:  279 :  279 :  279 :  279 :  279 :  278 :  278 :  277 :  277 :  277 :  276 :  276 :
Uоп: 9.00 : 9.00 : 9.00 : 9.00 : 9.00 : 9.00 : 9.00 : 9.00 : 9.00 : 9.00 : 9.00 : 9.00 :
   :      :      :      :      :      :      :      :      :      :      :      :      :
Ви : 0.013: 0.012: 0.011: 0.010: 0.009: 0.009: 0.008: 0.008: 0.007: 0.007: 0.007: 0.006:
Ки : 6025 : 6025 : 6025 : 6025 : 6025 : 6025 : 6025 : 6025 : 6025 : 6025 : 6025 : 6025 :
Ви : 0.004: 0.005: 0.006: 0.006: 0.006: 0.005: 0.005: 0.004: 0.004: 0.004: 0.003: 0.003:
Ки : 6026 : 6026 : 6026 : 6026 : 6026 : 6026 : 6026 : 6026 : 6026 : 6026 : 6026 : 6026 :
~~~~~~~~~~~~~~~~~~~~~~~~~~~~~~~~~~~~~~~~~~~~~~~~~~~~~~~~~~~~~~~~~~~~~~~~~~~~~~~~~~~~~~~~~~~

___________
 y=  7400 : Y-строка 39  Cmax=  0.563 долей ПДК (x=  7400.0; напр.ветра=  6)
----------:______________________________________________________________________________________________________
 x=    0 :  200:  400:  600:  800:  1000:  1200:  1400:  1600:  1800:  2000:  2200:  2400:  2600:  2800:  3000:
----------:------:------:------:------:------:------:------:------:------:------:------:------:------:------:------:
Qc : 0.007: 0.008: 0.008: 0.009: 0.009: 0.010: 0.011: 0.012: 0.013: 0.014: 0.015: 0.016: 0.017: 0.019: 0.021: 0.023:
Cc : 0.001: 0.001: 0.001: 0.001: 0.001: 0.002: 0.002: 0.002: 0.002: 0.002: 0.002: 0.002: 0.003: 0.003: 0.003: 0.003:
Фоп:   84 :   84 :   84 :   84 :   84 :   83 :   83 :   83 :   83 :   82 :   82 :   82 :   82 :   81 :   81 :   80 :
Uоп: 9.00 : 9.00 : 9.00 : 9.00 : 9.00 : 9.00 : 9.00 : 9.00 : 9.00 : 9.00 : 9.00 : 9.00 : 9.00 : 9.00 : 9.00 : 9.00 :
   :      :      :      :      :      :      :      :      :      :      :      :      :      :      :      :      :
Ви : 0.007: 0.007: 0.008: 0.008: 0.009: 0.009: 0.010: 0.011: 0.012: 0.013: 0.014: 0.015: 0.016: 0.018: 0.019: 0.021:
Ки : 6025 : 6025 : 6025 : 6025 : 6025 : 6025 : 6025 : 6025 : 6025 : 6025 : 6025 : 6025 : 6025 : 6025 : 6025 : 6025 :
Ви : 0.001: 0.001: 0.001: 0.001: 0.001: 0.001: 0.001: 0.001: 0.001: 0.001: 0.001: 0.001: 0.001: 0.001: 0.002: 0.002:
Ки : 6026 : 6026 : 6026 : 6026 : 6026 : 6026 : 6026 : 6026 : 6026 : 6026 : 6026 : 6026 : 6026 : 6026 : 6026 : 6026 :
```

~~~~~~
~~~~~~~~
----____
x= 3200: 3400: 3600: 3800: 4000: 4200: 4400: 4600: 4800: 5000: 5200: 5400: 5600: 5800: 6000: 6200:
----------:------:------:------:------:------:------:------:------:------:------:------:------:------:------:------:
Qc : 0.026: 0.028: 0.032: 0.035: 0.040: 0.044: 0.048: 0.054: 0.061: 0.069: 0.078: 0.090: 0.104: 0.122: 0.145: 0.176:
Cc : 0.004: 0.004: 0.005: 0.005: 0.006: 0.007: 0.007: 0.008: 0.009: 0.010: 0.012: 0.013: 0.016: 0.018: 0.022: 0.026:
Фоп: 80 : 80 : 79 : 78 : 78 : 77 : 76 : 75 : 74 : 73 : 72 : 70 : 68 : 66 : 63 : 59 :
Uоп: 9.00 : 9.00 : 9.00 : 9.00 : 9.00 : 9.00 : 9.00 : 9.00 : 9.00 : 9.00 : 9.00 : 9.00 : 9.00 : 9.00 : 9.00 : 9.00 :
 : : : : : : : : : : : : : : : : :
Ви : 0.024: 0.026: 0.030: 0.033: 0.037: 0.041: 0.046: 0.052: 0.058: 0.066: 0.076: 0.088: 0.103: 0.121: 0.145: 0.176:
Ки : 6025 : 6025 : 6025 : 6025 : 6025 : 6025 : 6025 : 6025 : 6025 : 6025 : 6025 : 6025 : 6025 : 6025 : 6025 : 6025 :
Ви : 0.002: 0.002: 0.002: 0.002: 0.002: 0.002: 0.002: 0.002: 0.002: 0.002: 0.002: 0.002: 0.001: 0.001: : :
Ки : 6026 : 6026 : 6026 : 6026 : 6026 : 6026 : 6026 : 6026 : 6026 : 6026 : 6026 : 6026 : 6026 : 6026 : : :
~~~~~~
~~~~~~~~
----____
x= 6400: 6600: 6800: 7000: 7200: 7400: 7600: 7800: 8000: 8200: 8400: 8600: 8800: 9000: 9200: 9400:
----------:------:------:------:------:------:------:------:------:------:------:------:------:------:------:------:
Qc : 0.216: 0.270: 0.339: 0.421: 0.506: 0.563: 0.557: 0.493: 0.407: 0.326: 0.259: 0.209: 0.170: 0.140: 0.118: 0.100:
Cc : 0.032: 0.040: 0.051: 0.063: 0.076: 0.084: 0.084: 0.074: 0.061: 0.049: 0.039: 0.031: 0.026: 0.021: 0.018: 0.015:
Фоп: 55 : 49 : 42 : 32 : 20 : 6 : 351 : 337 : 326 : 317 : 310 : 304 : 300 : 297 : 294 : 292 :
Uоп: 9.00 : 9.00 : 9.00 : 9.00 : 9.00 : 9.00 : 9.00 : 9.00 : 9.00 : 9.00 : 9.00 : 9.00 : 9.00 : 9.00 : 9.00 : 9.00 :
 : : : : : : : : : : : : : : : : :
Ви : 0.216: 0.270: 0.339: 0.421: 0.506: 0.563: 0.557: 0.493: 0.407: 0.326: 0.259: 0.209: 0.170: 0.140: 0.118: 0.100:
Ки : 6025 : 6025 : 6025 : 6025 : 6025 : 6025 : 6025 : 6025 : 6025 : 6025 : 6025 : 6025 : 6025 : 6025 : 6025 : 6025 :
Ви : : : : : : : : : : : : : : : :
Ки : : : : : : : : : : : : : : : :
~~~~~~
~~~~~~~~
----____
x= 9600: 9800: 10000: 10200: 10400: 10600: 10800: 11000: 11200: 11400: 11600: 11800: 12000: 12200: 12400: 12600:
----------:------:------:------:------:------:------:------:------:------:------:------:------:------:------:------:
Qc : 0.086: 0.074: 0.073: 0.074: 0.071: 0.064: 0.056: 0.048: 0.041: 0.034: 0.029: 0.025: 0.022: 0.019: 0.018: 0.017:
Cc : 0.013: 0.011: 0.011: 0.011: 0.011: 0.010: 0.008: 0.007: 0.006: 0.005: 0.004: 0.004: 0.003: 0.003: 0.003: 0.002:
Фоп: 290 : 288 : 8 : 357 : 346 : 337 : 328 : 321 : 315 : 310 : 306 : 302 : 299 : 279 : 279 : 279 :
Uоп: 9.00 : 9.00 : 9.00 : 9.00 : 9.00 : 9.00 : 9.00 : 9.00 : 9.00 : 9.00 : 9.00 : 9.00 : 9.00 : 9.00 : 9.00 : 9.00 :
 : : : : : : : : : : : : : : : : :
Ви : 0.086: 0.074: 0.073: 0.074: 0.071: 0.064: 0.056: 0.048: 0.041: 0.034: 0.029: 0.025: 0.022: 0.019: 0.017: 0.016:
Ки : 6025 : 6025 : 6026 : 6026 : 6026 : 6026 : 6026 : 6026 : 6026 : 6026 : 6026 : 6026 : 6026 : 6025 : 6025 : 6025 :
Ви : : : : : : : : : : : : : : : 0.001:
Ки : : : : : : : : : : : : : : : 6026 :
~~~~~~
~~~~~~~~
----____
x= 12800: 13000: 13200: 13400: 13600: 13800: 14000: 14200: 14400: 14600: 14800: 15000:
----------:------:------:------:------:------:------:------:------:------:------:------:
Qc : 0.016: 0.015: 0.014: 0.014: 0.013: 0.013: 0.012: 0.012: 0.011: 0.010: 0.010: 0.009:
Cc : 0.002: 0.002: 0.002: 0.002: 0.002: 0.002: 0.002: 0.002: 0.002: 0.002: 0.001: 0.001:
Фоп: 279 : 280 : 280 : 280 : 280 : 280 : 280 : 279 : 279 : 279 : 278 : 278 :
Uоп: 9.00 : 9.00 : 9.00 : 9.00 : 9.00 : 9.00 : 9.00 : 9.00 : 9.00 : 9.00 : 9.00 : 9.00 :
 : : : : : : : : : : : : :
Ви : 0.014: 0.013: 0.011: 0.010: 0.009: 0.009: 0.008: 0.008: 0.007: 0.007: 0.007: 0.006:
Ки : 6025 : 6025 : 6025 : 6025 : 6025 : 6025 : 6025 : 6025 : 6025 : 6025 : 6025 : 6025 :
Ви : 0.001: 0.002: 0.003: 0.004: 0.004: 0.004: 0.004: 0.004: 0.004: 0.004: 0.003: 0.003:
Ки : 6026 : 6026 : 6026 : 6026 : 6026 : 6026 : 6026 : 6026 : 6026 : 6026 : 6026 : 6026 :
~~~~~~

____
y= 7200 : Y-строка 40 Cmax= 0.375 долей ПДК (x= 7400.0; напр.ветра= 5)
----------:____
x= 0 : 200: 400: 600: 800: 1000: 1200: 1400: 1600: 1800: 2000: 2200: 2400: 2600: 2800: 3000:
----------:------:------:------:------:------:------:------:------:------:------:------:------:------:------:------:
Qc : 0.007: 0.008: 0.008: 0.009: 0.009: 0.010: 0.011: 0.012: 0.013: 0.013: 0.015: 0.016: 0.017: 0.019: 0.021: 0.023:
Cc : 0.001: 0.001: 0.001: 0.001: 0.001: 0.002: 0.002: 0.002: 0.002: 0.002: 0.002: 0.002: 0.003: 0.003: 0.003: 0.003:
Фоп: 83 : 83 : 82 : 82 : 82 : 82 : 81 : 81 : 81 : 80 : 80 : 80 : 79 : 79 : 79 : 78 :
Uоп: 9.00 : 9.00 : 9.00 : 9.00 : 9.00 : 9.00 : 9.00 : 9.00 : 9.00 : 9.00 : 9.00 : 9.00 : 9.00 : 9.00 : 9.00 : 9.00 :
 : : : : : : : : : : : : : : : : :
Ви : 0.007: 0.007: 0.007: 0.008: 0.009: 0.009: 0.010: 0.011: 0.011: 0.012: 0.013: 0.015: 0.016: 0.017: 0.019: 0.021:
Ки : 6025 : 6025 : 6025 : 6025 : 6025 : 6025 : 6025 : 6025 : 6025 : 6025 : 6025 : 6025 : 6025 : 6025 : 6025 : 6025 :
Ви : 0.001: 0.001: 0.001: 0.001: 0.001: 0.001: 0.001: 0.001: 0.001: 0.001: 0.001: 0.001: 0.001: 0.001: 0.002: 0.002:
Ки : 6026 : 6026 : 6026 : 6026 : 6026 : 6026 : 6026 : 6026 : 6026 : 6026 : 6026 : 6026 : 6026 : 6026 : 6026 : 6026 :
~~~~~~
~~~~~~~~
----____
x= 3200: 3400: 3600: 3800: 4000: 4200: 4400: 4600: 4800: 5000: 5200: 5400: 5600: 5800: 6000: 6200:
----------:------:------:------:------:------:------:------:------:------:------:------:------:------:------:------:
Qc : 0.025: 0.028: 0.031: 0.034: 0.038: 0.042: 0.047: 0.052: 0.058: 0.065: 0.073: 0.083: 0.096: 0.112: 0.131: 0.155:
Cc : 0.004: 0.004: 0.005: 0.005: 0.006: 0.006: 0.007: 0.008: 0.009: 0.010: 0.011: 0.013: 0.014: 0.017: 0.020: 0.023:
Фоп: 78 : 77 : 76 : 76 : 75 : 74 : 73 : 72 : 70 : 69 : 67 : 65 : 63 : 60 : 57 : 53 :
Uоп: 9.00 : 9.00 : 9.00 : 9.00 : 9.00 : 9.00 : 9.00 : 9.00 : 9.00 : 9.00 : 9.00 : 9.00 : 9.00 : 9.00 : 9.00 : 9.00 :
 : : : : : : : : : : : : : : : : :
Ви : 0.023: 0.026: 0.029: 0.032: 0.036: 0.040: 0.045: 0.050: 0.056: 0.063: 0.072: 0.083: 0.096: 0.111: 0.131: 0.155:
Ки : 6025 : 6025 : 6025 : 6025 : 6025 : 6025 : 6025 : 6025 : 6025 : 6025 : 6025 : 6025 : 6025 : 6025 : 6025 : 6025 :
~~~~~~~~

Ви : 0.002: 0.002: 0.002: 0.002: 0.002: 0.002: 0.002: 0.002: 0.002: 0.001: 0.001: 0.001: 0.001: : : :
Ки : 6026 : 6026 : 6026 : 6026 : 6026 : 6026 : 6026 : 6026 : 6026 : 6026 : 6026 : 6026 : 6026 : : : :
~~~~~~

----
x= 6400: 6600: 6800: 7000: 7200: 7400: 7600: 7800: 8000: 8200: 8400: 8600: 8800: 9000: 9200: 9400:
----------:------:------:------:------:------:------:------:------:------:------:------:------:------:------:------:
Qc : 0.185: 0.221: 0.264: 0.310: 0.350: 0.375: 0.372: 0.344: 0.302: 0.257: 0.215: 0.180: 0.151: 0.127: 0.108: 0.093:
Cc : 0.028: 0.033: 0.040: 0.046: 0.053: 0.056: 0.056: 0.052: 0.045: 0.038: 0.032: 0.027: 0.023: 0.019: 0.016: 0.014:
Фоп: 48 : 43 : 35 : 27 : 16 : 5 : 353 : 342 : 332 : 323 : 316 : 311 : 306 : 302 : 299 : 297 :
Uоп: 9.00 : 9.00 : 9.00 : 9.00 : 9.00 : 9.00 : 9.00 : 9.00 : 9.00 : 9.00 : 9.00 : 9.00 : 9.00 : 9.00 : 9.00 : 9.00 :
: : : : : : : : : : : : : : : : :
Ви : 0.185: 0.221: 0.264: 0.310: 0.350: 0.375: 0.372: 0.344: 0.302: 0.257: 0.215: 0.180: 0.151: 0.127: 0.108: 0.093:
Ки : 6025 : 6025 : 6025 : 6025 : 6025 : 6025 : 6025 : 6025 : 6025 : 6025 : 6025 : 6025 : 6025 : 6025 : 6025 : 6025 :
Ви : : : : : : : : : : : : : : : : :
Ки : : : : : : : : : : : : : : : : :
~~~~~~

----
x= 9600: 9800: 10000: 10200: 10400: 10600: 10800: 11000: 11200: 11400: 11600: 11800: 12000: 12200: 12400: 12600:
----------:------:------:------:------:------:------:------:------:------:------:------:------:------:------:------:
Qc : 0.081: 0.070: 0.062: 0.055: 0.053: 0.049: 0.045: 0.039: 0.034: 0.030: 0.026: 0.023: 0.021: 0.019: 0.017: 0.016:
Cc : 0.012: 0.011: 0.009: 0.008: 0.008: 0.007: 0.007: 0.006: 0.005: 0.004: 0.004: 0.003: 0.003: 0.003: 0.003: 0.002:
Фоп: 294 : 293 : 291 : 358 : 349 : 340 : 332 : 326 : 320 : 315 : 311 : 283 : 282 : 282 : 281 : 281 :
Uоп: 9.00 : 9.00 : 9.00 : 9.00 : 9.00 : 9.00 : 9.00 : 9.00 : 9.00 : 9.00 : 9.00 : 9.00 : 9.00 : 9.00 : 9.00 : 9.00 :
: : : : : : : : : : : : : : : : :
Ви : 0.081: 0.070: 0.062: 0.055: 0.053: 0.049: 0.045: 0.039: 0.034: 0.030: 0.026: 0.023: 0.021: 0.019: 0.017: 0.016:
Ки : 6025 : 6025 : 6025 : 6026 : 6026 : 6026 : 6026 : 6026 : 6026 : 6026 : 6026 : 6025 : 6025 : 6025 : 6025 : 6025 :
Ви : : : : : : : : : : : : : : : : :
Ки : : : : : : : : : : : : : : : : :
~~~~~~

----
x= 12800: 13000: 13200: 13400: 13600: 13800: 14000: 14200: 14400: 14600: 14800: 15000:
----------:------:------:------:------:------:------:------:------:------:------:------:
Qc : 0.015: 0.014: 0.013: 0.013: 0.012: 0.012: 0.011: 0.011: 0.010: 0.010: 0.009: 0.009:
Cc : 0.002: 0.002: 0.002: 0.002: 0.002: 0.002: 0.002: 0.002: 0.002: 0.001: 0.001: 0.001:
Фоп: 281 : 281 : 281 : 281 : 282 : 281 : 281 : 281 : 280 : 280 : 280 : 280 :
Uоп: 9.00 : 9.00 : 9.00 : 9.00 : 9.00 : 9.00 : 9.00 : 9.00 : 9.00 : 9.00 : 9.00 : 9.00 :
: : : : : : : : : : : : :
Ви : 0.014: 0.013: 0.012: 0.011: 0.009: 0.009: 0.008: 0.007: 0.007: 0.007: 0.006: 0.006:
Ки : 6025 : 6025 : 6025 : 6025 : 6025 : 6025 : 6025 : 6025 : 6025 : 6025 : 6025 : 6025 :
Ви : 0.001: 0.001: 0.001: 0.002: 0.003: 0.003: 0.003: 0.003: 0.003: 0.003: 0.003: 0.003:
Ки : 6026 : 6026 : 6026 : 6026 : 6026 : 6026 : 6026 : 6026 : 6026 : 6026 : 6026 : 6026 :
~~~~~~

y= 7000 : Y-строка 41 Cmax= 0.270 долей ПДК (x= 7400.0; напр.ветра= 4)
----------:
x= 0 : 200: 400: 600: 800: 1000: 1200: 1400: 1600: 1800: 2000: 2200: 2400: 2600: 2800: 3000:
----------:------:------:------:------:------:------:------:------:------:------:------:------:------:------:------:
Qc : 0.007: 0.008: 0.008: 0.009: 0.009: 0.010: 0.011: 0.011: 0.012: 0.013: 0.014: 0.016: 0.017: 0.018: 0.020: 0.022:
Cc : 0.001: 0.001: 0.001: 0.001: 0.001: 0.001: 0.002: 0.002: 0.002: 0.002: 0.002: 0.002: 0.003: 0.003: 0.003: 0.003:
Фоп: 81 : 81 : 81 : 81 : 80 : 80 : 80 : 79 : 79 : 79 : 78 : 78 : 77 : 77 : 76 : 76 :
Uоп: 9.00 : 9.00 : 9.00 : 9.00 : 9.00 : 9.00 : 9.00 : 9.00 : 9.00 : 9.00 : 9.00 : 9.00 : 9.00 : 9.00 : 9.00 : 9.00 :
: : : : : : : : : : : : : : : : :
Ви : 0.007: 0.007: 0.007: 0.008: 0.008: 0.009: 0.010: 0.010: 0.011: 0.012: 0.013: 0.014: 0.016: 0.017: 0.019: 0.021:
Ки : 6025 : 6025 : 6025 : 6025 : 6025 : 6025 : 6025 : 6025 : 6025 : 6025 : 6025 : 6025 : 6025 : 6025 : 6025 : 6025 :
Ви : 0.001: 0.001: 0.001: 0.001: 0.001: 0.001: 0.001: 0.001: 0.001: 0.001: 0.001: 0.001: 0.001: 0.001: 0.001: 0.001:
Ки : 6026 : 6026 : 6026 : 6026 : 6026 : 6026 : 6026 : 6026 : 6026 : 6026 : 6026 : 6026 : 6026 : 6026 : 6026 : 6026 :
~~~~~~

----
x= 3200: 3400: 3600: 3800: 4000: 4200: 4400: 4600: 4800: 5000: 5200: 5400: 5600: 5800: 6000: 6200:
----------:------:------:------:------:------:------:------:------:------:------:------:------:------:------:------:
Qc : 0.024: 0.027: 0.030: 0.033: 0.037: 0.041: 0.044: 0.049: 0.055: 0.061: 0.069: 0.078: 0.088: 0.101: 0.117: 0.136:
Cc : 0.004: 0.004: 0.004: 0.005: 0.006: 0.006: 0.007: 0.007: 0.008: 0.009: 0.010: 0.012: 0.013: 0.015: 0.018: 0.020:
Фоп: 75 : 74 : 74 : 73 : 72 : 71 : 70 : 68 : 67 : 65 : 63 : 61 : 58 : 55 : 52 : 48 :
Uоп: 9.00 : 9.00 : 9.00 : 9.00 : 9.00 : 9.00 : 9.00 : 9.00 : 9.00 : 9.00 : 9.00 : 9.00 : 9.00 : 9.00 : 9.00 : 9.00 :
: : : : : : : : : : : : : : : : :
Ви : 0.023: 0.025: 0.028: 0.031: 0.035: 0.039: 0.043: 0.048: 0.053: 0.060: 0.068: 0.077: 0.088: 0.101: 0.117: 0.136:
Ки : 6025 : 6025 : 6025 : 6025 : 6025 : 6025 : 6025 : 6025 : 6025 : 6025 : 6025 : 6025 : 6025 : 6025 : 6025 : 6025 :
Ви : 0.001: 0.001: 0.002: 0.002: 0.002: 0.002: 0.002: 0.001: 0.001: 0.001: 0.001: : : : : :
Ки : 6026 : 6026 : 6026 : 6026 : 6026 : 6026 : 6026 : 6026 : 6026 : 6026 : 6026 : : : : : :
~~~~~~

----
x= 6400: 6600: 6800: 7000: 7200: 7400: 7600: 7800: 8000: 8200: 8400: 8600: 8800: 9000: 9200: 9400:
----------:------:------:------:------:------:------:------:------:------:------:------:------:------:------:------:
Qc : 0.158: 0.183: 0.209: 0.236: 0.258: 0.270: 0.269: 0.255: 0.232: 0.205: 0.178: 0.154: 0.132: 0.114: 0.099: 0.086:
Cc : 0.024: 0.027: 0.031: 0.035: 0.039: 0.041: 0.040: 0.038: 0.035: 0.031: 0.027: 0.023: 0.020: 0.017: 0.015: 0.013:
Фоп: 43 : 37 : 30 : 23 : 14 : 4 : 354 : 345 : 336 : 328 : 322 : 316 : 311 : 307 : 304 : 301 :
Uоп: 9.00 : 9.00 : 9.00 : 9.00 : 9.00 : 9.00 : 9.00 : 9.00 : 9.00 : 9.00 : 9.00 : 9.00 : 9.00 : 9.00 : 9.00 : 9.00 :
: : : : : : : : : : : : : : : : :

```
Ви : 0.158: 0.183: 0.209: 0.236: 0.258: 0.270: 0.269: 0.255: 0.232: 0.205: 0.178: 0.154: 0.132: 0.114: 0.099: 0.086:
Ки : 6025 : 6025 : 6025 : 6025 : 6025 : 6025 : 6025 : 6025 : 6025 : 6025 : 6025 : 6025 : 6025 : 6025 : 6025 : 6025 :
Ви :      :      :      :      :      :      :      :      :      :      :      :      :      :      :      :      :
Ки :      :      :      :      :      :      :      :      :      :      :      :      :      :      :      :      :
~~~~~~~~~~~~~~~~~~~~~~~~~~~~~~~~~~~~~~~~~~~~~~~~~~~~~~~~~~~~~~~~~~~~~~~~~~~~~~~~~~~~~~~~~~~~~~~~~~~~~~~~~~~~~~~~~~~~
~~~~~~~~
----_____________________________________________________________________________________________________________
 x=   9600:  9800: 10000: 10200: 10400: 10600: 10800: 11000: 11200: 11400: 11600: 11800: 12000: 12200: 12400: 12600:
----------:------:------:------:------:------:------:------:------:------:------:------:------:------:------:------:
Qc : 0.075: 0.066: 0.059: 0.053: 0.047: 0.042: 0.038: 0.035: 0.031: 0.028: 0.025: 0.022: 0.020: 0.018: 0.017: 0.016:
Cc : 0.011: 0.010: 0.009: 0.008: 0.007: 0.006: 0.006: 0.005: 0.005: 0.004: 0.004: 0.003: 0.003: 0.003: 0.003: 0.002:
Фоп:  299 :  297 :  295 :  293 :  292 :  290 :  289 :  288 :  287 :  287 :  286 :  285 :  284 :  284 :  283 :  283 :
Uоп: 9.00 : 9.00 : 9.00 : 9.00 : 9.00 : 9.00 : 9.00 : 9.00 : 9.00 : 9.00 : 9.00 : 9.00 : 9.00 : 9.00 : 9.00 : 9.00 :
   :      :      :      :      :      :      :      :      :      :      :      :      :      :      :      :      :
Ви : 0.075: 0.066: 0.059: 0.053: 0.047: 0.042: 0.038: 0.035: 0.031: 0.028: 0.025: 0.022: 0.020: 0.018: 0.017: 0.015:
Ки : 6025 : 6025 : 6025 : 6025 : 6025 : 6025 : 6025 : 6025 : 6025 : 6025 : 6025 : 6025 : 6025 : 6025 : 6025 : 6025 :
Ви :      :      :      :      :      :      :      :      :      :      :      :      :      :      :      :      :
Ки :      :      :      :      :      :      :      :      :      :      :      :      :      :      :      :      :
~~~~~~~~~~~~~~~~~~~~~~~~~~~~~~~~~~~~~~~~~~~~~~~~~~~~~~~~~~~~~~~~~~~~~~~~~~~~~~~~~~~~~~~~~~~~~~~~~~~~~~~~~~~~~~~~~~~~
~~~~~~~~
----_________________________________________________________________________________
 x=  12800: 13000: 13200: 13400: 13600: 13800: 14000: 14200: 14400: 14600: 14800: 15000:
----------:------:------:------:------:------:------:------:------:------:------:------:
Qc : 0.014: 0.013: 0.013: 0.012: 0.011: 0.011: 0.011: 0.010: 0.010: 0.009: 0.009: 0.008:
Cc : 0.002: 0.002: 0.002: 0.002: 0.002: 0.002: 0.002: 0.002: 0.001: 0.001: 0.001: 0.001:
Фоп:  283 :  282 :  282 :  282 :  282 :  282 :  282 :  282 :  282 :  282 :  281 :  281 :
Uоп: 9.00 : 9.00 : 9.00 : 9.00 : 9.00 : 9.00 : 9.00 : 9.00 : 9.00 : 9.00 : 9.00 : 9.00 :
   :      :      :      :      :      :      :      :      :      :      :      :      :
Ви : 0.014: 0.013: 0.012: 0.011: 0.010: 0.009: 0.008: 0.008: 0.007: 0.007: 0.007: 0.006:
Ки : 6025 : 6025 : 6025 : 6025 : 6025 : 6025 : 6025 : 6025 : 6025 : 6025 : 6025 : 6025 :
Ви :      :      : 0.001: 0.001: 0.001: 0.002: 0.002: 0.002: 0.003: 0.003: 0.002: 0.002:
Ки :      :      : 6026 : 6026 : 6026 : 6026 : 6026 : 6026 : 6026 : 6026 : 6026 : 6026 :
~~~~~~~~~~~~~~~~~~~~~~~~~~~~~~~~~~~~~~~~~~~~~~~~~~~~~~~~~~~~~~~~~~~~~~~~~~~~~~~~~~~~~~~~~~~~~

___________
 y=  6800 : Y-строка 42  Cmax=  0.205 долей ПДК (x=  7600.0; напр.ветра=355)
----------:______________________________________________________________________________________________________
 x=     0 :   200:   400:   600:   800:  1000:  1200:  1400:  1600:  1800:  2000:  2200:  2400:  2600:  2800:  3000:
----------:------:------:------:------:------:------:------:------:------:------:------:------:------:------:------:
Qc : 0.007: 0.008: 0.008: 0.009: 0.009: 0.010: 0.011: 0.011: 0.012: 0.013: 0.014: 0.015: 0.016: 0.018: 0.020: 0.021:
Cc : 0.001: 0.001: 0.001: 0.001: 0.001: 0.001: 0.002: 0.002: 0.002: 0.002: 0.002: 0.002: 0.002: 0.003: 0.003: 0.003:
Фоп:   80 :   80 :   79 :   79 :   79 :   78 :   78 :   78 :   77 :   77 :   76 :   76 :   75 :   75 :   74 :   73 :
Uоп: 9.00 : 9.00 : 9.00 : 9.00 : 9.00 : 9.00 : 9.00 : 9.00 : 9.00 : 9.00 : 9.00 : 9.00 : 9.00 : 9.00 : 9.00 : 9.00 :
   :      :      :      :      :      :      :      :      :      :      :      :      :      :      :      :      :
Ви : 0.006: 0.007: 0.007: 0.008: 0.008: 0.009: 0.010: 0.010: 0.011: 0.012: 0.013: 0.014: 0.015: 0.017: 0.018: 0.020:
Ки : 6025 : 6025 : 6025 : 6025 : 6025 : 6025 : 6025 : 6025 : 6025 : 6025 : 6025 : 6025 : 6025 : 6025 : 6025 : 6025 :
Ви : 0.001: 0.001: 0.001: 0.001: 0.001: 0.001: 0.001: 0.001: 0.001: 0.001: 0.001: 0.001: 0.001: 0.001: 0.001: 0.001:
Ки : 6026 : 6026 : 6026 : 6026 : 6026 : 6026 : 6026 : 6026 : 6026 : 6026 : 6026 : 6026 : 6026 : 6026 : 6026 : 6026 :
~~~~~~~~~~~~~~~~~~~~~~~~~~~~~~~~~~~~~~~~~~~~~~~~~~~~~~~~~~~~~~~~~~~~~~~~~~~~~~~~~~~~~~~~~~~~~~~~~~~~~~~~~~~~~~~~~~~~
~~~~~~~~
----_____________________________________________________________________________________________________________
 x=   3200:  3400:  3600:  3800:  4000:  4200:  4400:  4600:  4800:  5000:  5200:  5400:  5600:  5800:  6000:  6200:
----------:------:------:------:------:------:------:------:------:------:------:------:------:------:------:------:
Qc : 0.023: 0.026: 0.028: 0.032: 0.035: 0.039: 0.042: 0.047: 0.052: 0.057: 0.064: 0.072: 0.081: 0.092: 0.104: 0.118:
Cc : 0.004: 0.004: 0.004: 0.005: 0.005: 0.006: 0.006: 0.007: 0.008: 0.009: 0.010: 0.011: 0.012: 0.014: 0.016: 0.018:
Фоп:   73 :   72 :   71 :   70 :   69 :   68 :   66 :   65 :   63 :   61 :   59 :   57 :   54 :   51 :   47 :   43 :
Uоп: 9.00 : 9.00 : 9.00 : 9.00 : 9.00 : 9.00 : 9.00 : 9.00 : 9.00 : 9.00 : 9.00 : 9.00 : 9.00 : 9.00 : 9.00 : 9.00 :
   :      :      :      :      :      :      :      :      :      :      :      :      :      :      :      :      :
Ви : 0.022: 0.024: 0.027: 0.030: 0.034: 0.037: 0.041: 0.046: 0.051: 0.057: 0.064: 0.072: 0.081: 0.092: 0.104: 0.118:
Ки : 6025 : 6025 : 6025 : 6025 : 6025 : 6025 : 6025 : 6025 : 6025 : 6025 : 6025 : 6025 : 6025 : 6025 : 6025 : 6025 :
Ви : 0.001: 0.001: 0.001: 0.001: 0.001: 0.001: 0.001: 0.001: 0.001: 0.000:      :      :      :      :      :      :
Ки : 6026 : 6026 : 6026 : 6026 : 6026 : 6026 : 6026 : 6026 : 6026 : 6026 :      :      :      :      :      :      :
~~~~~~~~~~~~~~~~~~~~~~~~~~~~~~~~~~~~~~~~~~~~~~~~~~~~~~~~~~~~~~~~~~~~~~~~~~~~~~~~~~~~~~~~~~~~~~~~~~~~~~~~~~~~~~~~~~~~
~~~~~~~~
----_____________________________________________________________________________________________________________
 x=   6400:  6600:  6800:  7000:  7200:  7400:  7600:  7800:  8000:  8200:  8400:  8600:  8800:  9000:  9200:  9400:
----------:------:------:------:------:------:------:------:------:------:------:------:------:------:------:------:
Qc : 0.134: 0.152: 0.169: 0.185: 0.199: 0.205: 0.205: 0.197: 0.183: 0.167: 0.149: 0.132: 0.116: 0.102: 0.089: 0.079:
Cc : 0.020: 0.023: 0.025: 0.028: 0.030: 0.031: 0.031: 0.030: 0.027: 0.025: 0.022: 0.020: 0.017: 0.015: 0.013: 0.012:
Фоп:   38 :   33 :   27 :   20 :   12 :    3 :  355 :  347 :  339 :  332 :  326 :  321 :  316 :  312 :  308 :  305 :
Uоп: 9.00 : 9.00 : 9.00 : 9.00 : 9.00 : 9.00 : 9.00 : 9.00 : 9.00 : 9.00 : 9.00 : 9.00 : 9.00 : 9.00 : 9.00 : 9.00 :
   :      :      :      :      :      :      :      :      :      :      :      :      :      :      :      :      :
Ви : 0.134: 0.152: 0.169: 0.185: 0.199: 0.205: 0.205: 0.197: 0.183: 0.167: 0.149: 0.132: 0.116: 0.102: 0.089: 0.079:
Ки : 6025 : 6025 : 6025 : 6025 : 6025 : 6025 : 6025 : 6025 : 6025 : 6025 : 6025 : 6025 : 6025 : 6025 : 6025 : 6025 :
Ви :      :      :      :      :      :      :      :      :      :      :      :      :      :      :      :      :
Ки :      :      :      :      :      :      :      :      :      :      :      :      :      :      :      :      :
~~~~~~~~~~~~~~~~~~~~~~~~~~~~~~~~~~~~~~~~~~~~~~~~~~~~~~~~~~~~~~~~~~~~~~~~~~~~~~~~~~~~~~~~~~~~~~~~~~~~~~~~~~~~~~~~~~~~
~~~~~~~~
----_____________________________________________________________________________________________________________
 x=   9600:  9800: 10000: 10200: 10400: 10600: 10800: 11000: 11200: 11400: 11600: 11800: 12000: 12200: 12400: 12600:
----------:------:------:------:------:------:------:------:------:------:------:------:------:------:------:------:
Qc : 0.070: 0.062: 0.056: 0.050: 0.045: 0.041: 0.037: 0.033: 0.030: 0.027: 0.024: 0.022: 0.020: 0.018: 0.016: 0.015:
Cc : 0.011: 0.009: 0.008: 0.007: 0.007: 0.006: 0.006: 0.005: 0.004: 0.004: 0.004: 0.003: 0.003: 0.003: 0.002: 0.002:
Фоп:  303 :  300 :  298 :  297 :  295 :  294 :  292 :  291 :  290 :  289 :  288 :  288 :  287 :  286 :  285 :  285 :
```

Uоп: 9.00 : 9.00 : 9.00 : 9.00 : 9.00 : 9.00 : 9.00 : 9.00 : 9.00 : 9.00 : 9.00 : 9.00 : 9.00 : 9.00 : 9.00 : 9.00 :
 : : : : : : : : : : : : : : : : :
Ви : 0.070: 0.062: 0.056: 0.050: 0.045: 0.041: 0.037: 0.033: 0.030: 0.027: 0.024: 0.022: 0.020: 0.018: 0.016: 0.015:
Ки : 6025 : 6025 : 6025 : 6025 : 6025 : 6025 : 6025 : 6025 : 6025 : 6025 : 6025 : 6025 : 6025 : 6025 : 6025 : 6025 :
Ви : : : : : : : : : : : : : : : : :
Ки : : : : : : : : : : : : : : : : :
~~~~~~
----____
 x= 12800: 13000: 13200: 13400: 13600: 13800: 14000: 14200: 14400: 14600: 14800: 15000:
----------:------:------:------:------:------:------:------:------:------:------:------:
Qc : 0.014: 0.013: 0.012: 0.011: 0.011: 0.010: 0.010: 0.010: 0.009: 0.009: 0.008: 0.008:
Cc : 0.002: 0.002: 0.002: 0.002: 0.002: 0.002: 0.001: 0.001: 0.001: 0.001: 0.001: 0.001:
Фоп: 285 : 284 : 284 : 284 : 284 : 284 : 284 : 283 : 283 : 283 : 283 : 282 :
Uоп: 9.00 : 9.00 : 9.00 : 9.00 : 9.00 : 9.00 : 9.00 : 9.00 : 9.00 : 9.00 : 9.00 : 9.00 :
 : : : : : : : : : : : : :
Ви : 0.014: 0.013: 0.012: 0.011: 0.010: 0.009: 0.008: 0.008: 0.007: 0.007: 0.006: 0.006:
Ки : 6025 : 6025 : 6025 : 6025 : 6025 : 6025 : 6025 : 6025 : 6025 : 6025 : 6025 : 6025 :
Ви : : : : 0.001: 0.001: 0.001: 0.002: 0.002: 0.002: 0.002: 0.002: 0.002:
Ки : : : : 6026 : 6026 : 6026 : 6026 : 6026 : 6026 : 6026 : 6026 : 6026 :
~~~~~~
____
 y= 6600 : Y-строка 43 Cmax= 0.162 долей ПДК (x= 7400.0; напр.ветра= 3)
----------:____
 x= 0 : 200: 400: 600: 800: 1000: 1200: 1400: 1600: 1800: 2000: 2200: 2400: 2600: 2800: 3000:
----------:------:------:------:------:------:------:------:------:------:------:------:------:------:------:------:
Qc : 0.007: 0.008: 0.008: 0.008: 0.009: 0.010: 0.010: 0.011: 0.012: 0.013: 0.014: 0.015: 0.016: 0.017: 0.019: 0.021:
Cc : 0.001: 0.001: 0.001: 0.001: 0.001: 0.001: 0.002: 0.002: 0.002: 0.002: 0.002: 0.002: 0.002: 0.003: 0.003: 0.003:
Фоп: 78 : 78 : 78 : 77 : 77 : 77 : 76 : 76 : 75 : 75 : 74 : 74 : 73 : 73 : 72 : 71 :
Uоп: 9.00 : 9.00 : 9.00 : 9.00 : 9.00 : 9.00 : 9.00 : 9.00 : 9.00 : 9.00 : 9.00 : 9.00 : 9.00 : 9.00 : 9.00 : 9.00 :
 : : : : : : : : : : : : : : : : :
Ви : 0.006: 0.007: 0.007: 0.008: 0.008: 0.009: 0.009: 0.010: 0.011: 0.012: 0.013: 0.014: 0.015: 0.016: 0.018: 0.019:
Ки : 6025 : 6025 : 6025 : 6025 : 6025 : 6025 : 6025 : 6025 : 6025 : 6025 : 6025 : 6025 : 6025 : 6025 : 6025 : 6025 :
Ви : 0.001: 0.001: 0.001: 0.001: 0.001: 0.001: 0.001: 0.001: 0.001: 0.001: 0.001: 0.001: 0.001: 0.001: 0.001: 0.001:
Ки : 6026 : 6026 : 6026 : 6026 : 6026 : 6026 : 6026 : 6026 : 6026 : 6026 : 6026 : 6026 : 6026 : 6026 : 6026 : 6026 :
~~~~~~
----____
 x= 3200: 3400: 3600: 3800: 4000: 4200: 4400: 4600: 4800: 5000: 5200: 5400: 5600: 5800: 6000: 6200:
----------:------:------:------:------:------:------:------:------:------:------:------:------:------:------:------:
Qc : 0.023: 0.025: 0.027: 0.030: 0.033: 0.037: 0.040: 0.044: 0.049: 0.054: 0.059: 0.066: 0.074: 0.083: 0.092: 0.103:
Cc : 0.003: 0.004: 0.004: 0.005: 0.005: 0.006: 0.006: 0.007: 0.007: 0.008: 0.009: 0.010: 0.011: 0.012: 0.014: 0.015:
Фоп: 70 : 69 : 68 : 67 : 66 : 65 : 63 : 62 : 60 : 58 : 56 : 53 : 50 : 47 : 44 : 39 :
Uоп: 9.00 : 9.00 : 9.00 : 9.00 : 9.00 : 9.00 : 9.00 : 9.00 : 9.00 : 9.00 : 9.00 : 9.00 : 9.00 : 9.00 : 9.00 : 9.00 :
 : : : : : : : : : : : : : : : : :
Ви : 0.021: 0.024: 0.026: 0.029: 0.032: 0.036: 0.040: 0.043: 0.048: 0.053: 0.059: 0.066: 0.074: 0.083: 0.092: 0.103:
Ки : 6025 : 6025 : 6025 : 6025 : 6025 : 6025 : 6025 : 6025 : 6025 : 6025 : 6025 : 6025 : 6025 : 6025 : 6025 : 6025 :
Ви : 0.001: 0.001: 0.001: 0.001: 0.001: 0.001: 0.001: 0.001: 0.000: : : : : : : :
Ки : 6026 : 6026 : 6026 : 6026 : 6026 : 6026 : 6026 : 6026 : 6026 : : : : : : : :
~~~~~~
----____
 x= 6400: 6600: 6800: 7000: 7200: 7400: 7600: 7800: 8000: 8200: 8400: 8600: 8800: 9000: 9200: 9400:
----------:------:------:------:------:------:------:------:------:------:------:------:------:------:------:------:
Qc : 0.115: 0.127: 0.139: 0.150: 0.158: 0.162: 0.162: 0.156: 0.148: 0.137: 0.125: 0.113: 0.102: 0.091: 0.081: 0.072:
Cc : 0.017: 0.019: 0.021: 0.023: 0.024: 0.024: 0.024: 0.023: 0.022: 0.021: 0.019: 0.017: 0.015: 0.014: 0.012: 0.011:
Фоп: 35 : 29 : 24 : 17 : 10 : 3 : 356 : 349 : 342 : 335 : 330 : 324 : 320 : 316 : 312 : 309 :
Uоп: 9.00 : 9.00 : 9.00 : 9.00 : 9.00 : 9.00 : 9.00 : 9.00 : 9.00 : 9.00 : 9.00 : 9.00 : 9.00 : 9.00 : 9.00 : 9.00 :
 : : : : : : : : : : : : : : : : :
Ви : 0.115: 0.127: 0.139: 0.150: 0.158: 0.162: 0.162: 0.156: 0.148: 0.137: 0.125: 0.113: 0.102: 0.091: 0.081: 0.072:
Ки : 6025 : 6025 : 6025 : 6025 : 6025 : 6025 : 6025 : 6025 : 6025 : 6025 : 6025 : 6025 : 6025 : 6025 : 6025 : 6025 :
Ви : : : : : : : : : : : : : : : : :
Ки : : : : : : : : : : : : : : : : :
~~~~~~
----____
 x= 9600: 9800: 10000: 10200: 10400: 10600: 10800: 11000: 11200: 11400: 11600: 11800: 12000: 12200: 12400: 12600:
----------:------:------:------:------:------:------:------:------:------:------:------:------:------:------:------:
Qc : 0.065: 0.058: 0.052: 0.047: 0.043: 0.039: 0.036: 0.032: 0.028: 0.026: 0.023: 0.021: 0.019: 0.017: 0.016: 0.015:
Cc : 0.010: 0.009: 0.008: 0.007: 0.006: 0.006: 0.005: 0.005: 0.004: 0.004: 0.003: 0.003: 0.003: 0.003: 0.002: 0.002:
Фоп: 306 : 304 : 302 : 300 : 298 : 297 : 295 : 294 : 293 : 292 : 291 : 290 : 289 : 288 : 288 : 287 :
Uоп: 9.00 : 9.00 : 9.00 : 9.00 : 9.00 : 9.00 : 9.00 : 9.00 : 9.00 : 9.00 : 9.00 : 9.00 : 9.00 : 9.00 : 9.00 : 9.00 :
 : : : : : : : : : : : : : : : : :
Ви : 0.065: 0.058: 0.052: 0.047: 0.043: 0.039: 0.036: 0.032: 0.028: 0.026: 0.023: 0.021: 0.019: 0.017: 0.016: 0.015:
Ки : 6025 : 6025 : 6025 : 6025 : 6025 : 6025 : 6025 : 6025 : 6025 : 6025 : 6025 : 6025 : 6025 : 6025 : 6025 : 6025 :
Ви : : : : : : : : : : : : : : : : :
Ки : : : : : : : : : : : : : : : : :
~~~~~~
----____
 x= 12800: 13000: 13200: 13400: 13600: 13800: 14000: 14200: 14400: 14600: 14800: 15000:
----------:------:------:------:------:------:------:------:------:------:------:------:
Qc : 0.014: 0.013: 0.012: 0.011: 0.010: 0.010: 0.009: 0.009: 0.009: 0.008: 0.008: 0.008:

Сс : 0.002: 0.002: 0.002: 0.002: 0.002: 0.001: 0.001: 0.001: 0.001: 0.001: 0.001: 0.001:
Фоп: 287 : 286 : 286 : 285 : 285 : 285 : 285 : 285 : 285 : 284 : 284 : 284 :
Uоп: 9.00 : 9.00 : 9.00 : 9.00 : 9.00 : 9.00 : 9.00 : 9.00 : 9.00 : 9.00 : 9.00 : 9.00 :
   :   :   :   :   :   :   :   :   :   :   :   :   :
Ви : 0.013: 0.013: 0.012: 0.011: 0.010: 0.009: 0.008: 0.008: 0.007: 0.007: 0.006: 0.006:
Ки : 6025 : 6025 : 6025 : 6025 : 6025 : 6025 : 6025 : 6025 : 6025 : 6025 : 6025 : 6025 :
Ви :   :   :   :   : 0.000: 0.001: 0.001: 0.001: 0.002: 0.001: 0.002: 0.002:
Ки :   :   :   :   : 6026 : 6026 : 6026 : 6026 : 6026 : 6026 : 6026 : 6026 :
~~~~~~
____
 y= 6400 : Y-строка 44 Cmax= 0.131 долей ПДК (x= 7400.0; напр.ветра= 3)
----------:____
 x=   0 : 200: 400: 600: 800: 1000: 1200: 1400: 1600: 1800: 2000: 2200: 2400: 2600: 2800: 3000:
----------:------:------:------:------:------:------:------:------:------:------:------:------:------:------:------:
Qc : 0.007: 0.007: 0.008: 0.008: 0.009: 0.009: 0.010: 0.011: 0.012: 0.012: 0.013: 0.014: 0.016: 0.017: 0.018: 0.020:
Сс : 0.001: 0.001: 0.001: 0.001: 0.001: 0.001: 0.002: 0.002: 0.002: 0.002: 0.002: 0.002: 0.002: 0.003: 0.003: 0.003:
Фоп: 77 :   77 :   76 :   76 :   75 :   75 :   75 :   74 :   74 :   73 :   72 :   72 :   71 :   70 :   70 :   69 :
Uоп: 9.00 : 9.00 : 9.00 : 9.00 : 9.00 : 9.00 : 9.00 : 9.00 : 9.00 : 9.00 : 9.00 : 9.00 : 9.00 : 9.00 : 9.00 : 9.00 :
   :   :   :   :   :   :   :   :   :   :   :   :   :   :   :   :   :
Ви : 0.006: 0.007: 0.007: 0.008: 0.008: 0.009: 0.009: 0.010: 0.011: 0.011: 0.012: 0.013: 0.015: 0.016: 0.017: 0.019:
Ки : 6025 : 6025 : 6025 : 6025 : 6025 : 6025 : 6025 : 6025 : 6025 : 6025 : 6025 : 6025 : 6025 : 6025 : 6025 : 6025 :
Ви : 0.001: 0.001: 0.001: 0.001: 0.001: 0.001: 0.001: 0.001: 0.001: 0.001: 0.001: 0.001: 0.001: 0.001: 0.001: 0.001:
Ки : 6026 : 6026 : 6026 : 6026 : 6026 : 6026 : 6026 : 6026 : 6026 : 6026 : 6026 : 6026 : 6026 : 6026 : 6026 : 6026 :
~~~~~~
~~~~~~~~
----____
 x= 3200: 3400: 3600: 3800: 4000: 4200: 4400: 4600: 4800: 5000: 5200: 5400: 5600: 5800: 6000: 6200:
----------:------:------:------:------:------:------:------:------:------:------:------:------:------:------:------:
Qc : 0.022: 0.024: 0.026: 0.028: 0.031: 0.035: 0.038: 0.042: 0.046: 0.050: 0.055: 0.061: 0.067: 0.074: 0.082: 0.091:
Сс : 0.003: 0.004: 0.004: 0.004: 0.005: 0.005: 0.006: 0.006: 0.007: 0.007: 0.008: 0.009: 0.010: 0.011: 0.012: 0.014:
Фоп: 68 :   67 :   66 :   65 :   63 :   62 :   60 :   59 :   57 :   55 :   52 :   50 :   47 :   44 :   40 :   36 :
Uоп: 9.00 : 9.00 : 9.00 : 9.00 : 9.00 : 9.00 : 9.00 : 9.00 : 9.00 : 9.00 : 9.00 : 9.00 : 9.00 : 9.00 : 9.00 : 9.00 :
   :   :   :   :   :   :   :   :   :   :   :   :   :   :   :   :   :
Ви : 0.021: 0.023: 0.025: 0.028: 0.031: 0.034: 0.038: 0.041: 0.045: 0.050: 0.055: 0.061: 0.067: 0.074: 0.082: 0.091:
Ки : 6025 : 6025 : 6025 : 6025 : 6025 : 6025 : 6025 : 6025 : 6025 : 6025 : 6025 : 6025 : 6025 : 6025 : 6025 : 6025 :
Ви : 0.001: 0.001: 0.001: 0.001: 0.001: 0.001: 0.000: 0.000:   :   :   :   :   :   :   :   :
Ки : 6026 : 6026 : 6026 : 6026 : 6026 : 6026 : 6026 : 6026 :   :   :   :   :   :   :   :   :
~~~~~~
~~~~~~~~
----____
 x= 6400: 6600: 6800: 7000: 7200: 7400: 7600: 7800: 8000: 8200: 8400: 8600: 8800: 9000: 9200: 9400:
----------:------:------:------:------:------:------:------:------:------:------:------:------:------:------:------:
Qc : 0.099: 0.108: 0.116: 0.123: 0.129: 0.131: 0.131: 0.128: 0.122: 0.115: 0.106: 0.098: 0.089: 0.081: 0.073: 0.066:
Сс : 0.015: 0.016: 0.017: 0.019: 0.019: 0.020: 0.020: 0.019: 0.018: 0.017: 0.016: 0.015: 0.013: 0.012: 0.011: 0.010:
Фоп: 32 :   27 :   21 :   15 :   9 :   3 : 356 : 350 : 344 : 338 : 333 : 328 : 323 : 319 : 316 : 313 :
Uоп: 9.00 : 9.00 : 9.00 : 9.00 : 9.00 : 9.00 : 9.00 : 9.00 : 9.00 : 9.00 : 9.00 : 9.00 : 9.00 : 9.00 : 9.00 : 9.00 :
   :   :   :   :   :   :   :   :   :   :   :   :   :   :   :   :   :
Ви : 0.099: 0.108: 0.116: 0.123: 0.129: 0.131: 0.131: 0.128: 0.122: 0.115: 0.106: 0.098: 0.089: 0.081: 0.073: 0.066:
Ки : 6025 : 6025 : 6025 : 6025 : 6025 : 6025 : 6025 : 6025 : 6025 : 6025 : 6025 : 6025 : 6025 : 6025 : 6025 : 6025 :
Ви :   :   :   :   :   :   :   :   :   :   :   :   :   :   :   :   :
Ки :   :   :   :   :   :   :   :   :   :   :   :   :   :   :   :   :
~~~~~~
~~~~~~~~
----____
 x= 9600: 9800: 10000: 10200: 10400: 10600: 10800: 11000: 11200: 11400: 11600: 11800: 12000: 12200: 12400: 12600:
----------:------:------:------:------:------:------:------:------:------:------:------:------:------:------:------:
Qc : 0.060: 0.054: 0.049: 0.045: 0.041: 0.037: 0.034: 0.030: 0.027: 0.025: 0.022: 0.020: 0.019: 0.017: 0.016: 0.014:
Сс : 0.009: 0.008: 0.007: 0.007: 0.006: 0.006: 0.005: 0.005: 0.004: 0.004: 0.003: 0.003: 0.003: 0.003: 0.002: 0.002:
Фоп: 310 : 307 : 305 : 303 : 301 : 299 : 298 : 297 : 295 : 294 : 293 : 292 : 291 : 290 : 290 : 289 :
Uоп: 9.00 : 9.00 : 9.00 : 9.00 : 9.00 : 9.00 : 9.00 : 9.00 : 9.00 : 9.00 : 9.00 : 9.00 : 9.00 : 9.00 : 9.00 : 9.00 :
   :   :   :   :   :   :   :   :   :   :   :   :   :   :   :   :   :
Ви : 0.060: 0.054: 0.049: 0.045: 0.041: 0.037: 0.034: 0.030: 0.027: 0.025: 0.022: 0.020: 0.019: 0.017: 0.016: 0.014:
Ки : 6025 : 6025 : 6025 : 6025 : 6025 : 6025 : 6025 : 6025 : 6025 : 6025 : 6025 : 6025 : 6025 : 6025 : 6025 : 6025 :
Ви :   :   :   :   :   :   :   :   :   :   :   :   :   :   :   :   :
Ки :   :   :   :   :   :   :   :   :   :   :   :   :   :   :   :   :
~~~~~~
~~~~~~~~
----____
 x= 12800: 13000: 13200: 13400: 13600: 13800: 14000: 14200: 14400: 14600: 14800: 15000:
----------:------:------:------:------:------:------:------:------:------:------:------:
Qc : 0.013: 0.012: 0.011: 0.011: 0.010: 0.010: 0.009: 0.009: 0.008: 0.008: 0.008: 0.007:
Сс : 0.002: 0.002: 0.002: 0.002: 0.002: 0.001: 0.001: 0.001: 0.001: 0.001: 0.001: 0.001:
Фоп: 288 : 288 : 287 : 287 : 287 : 286 : 286 : 286 : 286 : 286 : 285 : 285 :
Uоп: 9.00 : 9.00 : 9.00 : 9.00 : 9.00 : 9.00 : 9.00 : 9.00 : 9.00 : 9.00 : 9.00 : 9.00 :
   :   :   :   :   :   :   :   :   :   :   :   :   :
Ви : 0.013: 0.012: 0.011: 0.011: 0.010: 0.009: 0.008: 0.008: 0.007: 0.007: 0.006: 0.006:
Ки : 6025 : 6025 : 6025 : 6025 : 6025 : 6025 : 6025 : 6025 : 6025 : 6025 : 6025 : 6025 :
Ви :   :   :   :   :   :   : 0.001: 0.001: 0.001: 0.001: 0.001: 0.001:
Ки :   :   :   :   :   :   : 6026 : 6026 : 6026 : 6026 : 6026 : 6026 :
~~~~~~
____
 y= 6200 : Y-строка 45 Cmax= 0.109 долей ПДК (x= 7400.0; напр.ветра= 2)
----------:____

```
 x=    0 :   200:   400:   600:   800:  1000:  1200:  1400:  1600:  1800:  2000:  2200:  2400:  2600:  2800:  3000:
----------:------:------:------:------:------:------:------:------:------:------:------:------:------:------:------:
Qc : 0.007: 0.007: 0.008: 0.008: 0.009: 0.009: 0.010: 0.011: 0.011: 0.012: 0.013: 0.014: 0.015: 0.016: 0.017: 0.019:
Cc : 0.001: 0.001: 0.001: 0.001: 0.001: 0.001: 0.001: 0.002: 0.002: 0.002: 0.002: 0.002: 0.002: 0.002: 0.003: 0.003:
Фоп:   76 :   75 :   75 :   74 :   74 :   73 :   73 :   72 :   72 :   71 :   71 :   70 :   69 :   68 :   68 :   67 :
Uоп: 9.00 : 9.00 : 9.00 : 9.00 : 9.00 : 9.00 : 9.00 : 9.00 : 9.00 : 9.00 : 9.00 : 9.00 : 9.00 : 9.00 : 9.00 : 9.00 :
   :    :    :    :    :    :    :    :    :    :    :    :    :    :    :    :
Ви : 0.006: 0.007: 0.007: 0.007: 0.008: 0.008: 0.009: 0.010: 0.010: 0.011: 0.012: 0.013: 0.014: 0.015: 0.017: 0.018:
Ки : 6025 : 6025 : 6025 : 6025 : 6025 : 6025 : 6025 : 6025 : 6025 : 6025 : 6025 : 6025 : 6025 : 6025 : 6025 : 6025 :
Ви : 0.001: 0.001: 0.001: 0.001: 0.001: 0.001: 0.001: 0.001: 0.001: 0.001: 0.001: 0.001: 0.001: 0.001: 0.001: 0.001:
Ки : 6026 : 6026 : 6026 : 6026 : 6026 : 6026 : 6026 : 6026 : 6026 : 6026 : 6026 : 6026 : 6026 : 6026 : 6026 : 6026 :
~~~~~~~~~~~~~~~~~~~~~~~~~~~~~~~~~~~~~~~~~~~~~~~~~~~~~~~~~~~~~~~~~~~~~~~~~~~~~~~~~~~~~~~~~~~~~~~~~~~~~~~~~~~~~~~~~~~~
~~~~~~~~
----------------------------------------------------------------------------------------------------------------------
 x=  3200: 3400: 3600: 3800: 4000: 4200: 4400: 4600: 4800: 5000: 5200: 5400: 5600: 5800: 6000: 6200:
----------:------:------:------:------:------:------:------:------:------:------:------:------:------:------:------:
Qc : 0.021: 0.022: 0.025: 0.027: 0.030: 0.033: 0.036: 0.039: 0.043: 0.047: 0.051: 0.056: 0.061: 0.067: 0.073: 0.080:
Cc : 0.003: 0.003: 0.004: 0.004: 0.004: 0.005: 0.005: 0.006: 0.006: 0.007: 0.008: 0.008: 0.009: 0.010: 0.011: 0.012:
Фоп:   66 :   65 :   63 :   62 :   61 :   59 :   58 :   56 :   54 :   52 :   49 :   47 :   44 :   41 :   37 :   33 :
Uоп: 9.00 : 9.00 : 9.00 : 9.00 : 9.00 : 9.00 : 9.00 : 9.00 : 9.00 : 9.00 : 9.00 : 9.00 : 9.00 : 9.00 : 9.00 : 9.00 :
   :    :    :    :    :    :    :    :    :    :    :    :    :    :    :    :
Ви : 0.020: 0.022: 0.024: 0.026: 0.029: 0.032: 0.036: 0.039: 0.042: 0.046: 0.051: 0.056: 0.061: 0.067: 0.073: 0.080:
Ки : 6025 : 6025 : 6025 : 6025 : 6025 : 6025 : 6025 : 6025 : 6025 : 6025 : 6025 : 6025 : 6025 : 6025 : 6025 : 6025 :
Ви : 0.001: 0.001: 0.001: 0.001: 0.001: 0.000:    :    :    :    :    :    :    :    :    :    :
Ки : 6026 : 6026 : 6026 : 6026 : 6026 : 6026 :    :    :    :    :    :    :    :    :    :    :
~~~~~~~~~~~~~~~~~~~~~~~~~~~~~~~~~~~~~~~~~~~~~~~~~~~~~~~~~~~~~~~~~~~~~~~~~~~~~~~~~~~~~~~~~~~~~~~~~~~~~~~~~~~~~~~~~~~~
~~~~~~~~
----------------------------------------------------------------------------------------------------------------------
 x=  6400: 6600: 6800: 7000: 7200: 7400: 7600: 7800: 8000: 8200: 8400: 8600: 8800: 9000: 9200: 9400:
----------:------:------:------:------:------:------:------:------:------:------:------:------:------:------:------:
Qc : 0.086: 0.093: 0.099: 0.104: 0.107: 0.109: 0.108: 0.107: 0.103: 0.098: 0.092: 0.085: 0.078: 0.072: 0.066: 0.060:
Cc : 0.013: 0.014: 0.015: 0.016: 0.016: 0.016: 0.016: 0.016: 0.015: 0.015: 0.014: 0.013: 0.012: 0.011: 0.010: 0.009:
Фоп:   29 :   24 :   19 :   14 :    8 :    2 :  357 :  351 :  345 :  340 :  335 :  330 :  326 :  322 :  319 :  316 :
Uоп: 9.00 : 9.00 : 9.00 : 9.00 : 9.00 : 9.00 : 9.00 : 9.00 : 9.00 : 9.00 : 9.00 : 9.00 : 9.00 : 9.00 : 9.00 : 9.00 :
   :    :    :    :    :    :    :    :    :    :    :    :    :    :    :    :
Ви : 0.086: 0.093: 0.099: 0.104: 0.107: 0.109: 0.108: 0.107: 0.103: 0.098: 0.092: 0.085: 0.078: 0.072: 0.066: 0.060:
Ки : 6025 : 6025 : 6025 : 6025 : 6025 : 6025 : 6025 : 6025 : 6025 : 6025 : 6025 : 6025 : 6025 : 6025 : 6025 : 6025 :
Ви :    :    :    :    :    :    :    :    :    :    :    :    :    :    :    :    :
Ки :    :    :    :    :    :    :    :    :    :    :    :    :    :    :    :    :
~~~~~~~~~~~~~~~~~~~~~~~~~~~~~~~~~~~~~~~~~~~~~~~~~~~~~~~~~~~~~~~~~~~~~~~~~~~~~~~~~~~~~~~~~~~~~~~~~~~~~~~~~~~~~~~~~~~~
~~~~~~~~
----------------------------------------------------------------------------------------------------------------------
 x=  9600:  9800: 10000: 10200: 10400: 10600: 10800: 11000: 11200: 11400: 11600: 11800: 12000: 12200: 12400: 12600:
----------:------:------:------:------:------:------:------:------:------:------:------:------:------:------:------:
Qc : 0.055: 0.050: 0.046: 0.042: 0.038: 0.035: 0.032: 0.029: 0.026: 0.023: 0.021: 0.019: 0.018: 0.016: 0.015: 0.014:
Cc : 0.008: 0.008: 0.007: 0.006: 0.006: 0.005: 0.005: 0.004: 0.004: 0.004: 0.003: 0.003: 0.003: 0.002: 0.002: 0.002:
Фоп:  313 :  310 :  308 :  306 :  304 :  302 :  301 :  299 :  298 :  297 :  295 :  294 :  293 :  293 :  292 :  291 :
Uоп: 9.00 : 9.00 : 9.00 : 9.00 : 9.00 : 9.00 : 9.00 : 9.00 : 9.00 : 9.00 : 9.00 : 9.00 : 9.00 : 9.00 : 9.00 : 9.00 :
   :    :    :    :    :    :    :    :    :    :    :    :    :    :    :    :
Ви : 0.055: 0.050: 0.046: 0.042: 0.038: 0.035: 0.032: 0.029: 0.026: 0.023: 0.021: 0.019: 0.018: 0.016: 0.015: 0.014:
Ки : 6025 : 6025 : 6025 : 6025 : 6025 : 6025 : 6025 : 6025 : 6025 : 6025 : 6025 : 6025 : 6025 : 6025 : 6025 : 6025 :
Ви :    :    :    :    :    :    :    :    :    :    :    :    :    :    :    :    :
Ки :    :    :    :    :    :    :    :    :    :    :    :    :    :    :    :    :
~~~~~~~~~~~~~~~~~~~~~~~~~~~~~~~~~~~~~~~~~~~~~~~~~~~~~~~~~~~~~~~~~~~~~~~~~~~~~~~~~~~~~~~~~~~~~~~~~~~~~~~~~~~~~~~~~~~~
~~~~~~~~
----------------------------------------------------------------------------------------------------
 x=  12800: 13000: 13200: 13400: 13600: 13800: 14000: 14200: 14400: 14600: 14800: 15000:
----------:------:------:------:------:------:------:------:------:------:------:------:
Qc : 0.013: 0.012: 0.011: 0.010: 0.010: 0.009: 0.009: 0.008: 0.008: 0.008: 0.007: 0.007:
Cc : 0.002: 0.002: 0.002: 0.002: 0.001: 0.001: 0.001: 0.001: 0.001: 0.001: 0.001: 0.001:
Фоп:  290 :  290 :  289 :  289 :  288 :  288 :  287 :  287 :  287 :  287 :  287 :  286 :
Uоп: 9.00 : 9.00 : 9.00 : 9.00 : 9.00 : 9.00 : 9.00 : 9.00 : 9.00 : 9.00 : 9.00 : 9.00 :
   :    :    :    :    :    :    :    :    :    :    :    :
Ви : 0.013: 0.012: 0.011: 0.010: 0.010: 0.009: 0.008: 0.008: 0.007: 0.007: 0.006: 0.006:
Ки : 6025 : 6025 : 6025 : 6025 : 6025 : 6025 : 6025 : 6025 : 6025 : 6025 : 6025 : 6025 :
Ви :    :    :    :    :    :    : 0.001: 0.001: 0.001: 0.001: 0.001:
Ки :    :    :    :    :    :    : 6026 : 6026 : 6026 : 6026 : 6026 :
~~~~~~~~~~~~~~~~~~~~~~~~~~~~~~~~~~~~~~~~~~~~~~~~~~~~~~~~~~~~~~~~~~~~~~~~~~~~~~~~~~~~~~~~~~~~~~~~~~~~~~~~~~~~~~~~~~~~
_____________
 y=  6000 : Y-строка 46  Cmax=  0.092 долей ПДК (x=  7400.0; напр.ветра=  2)
----------:----------------------------------------------------------------------------------------------------
 x=    0 :   200:   400:   600:   800:  1000:  1200:  1400:  1600:  1800:  2000:  2200:  2400:  2600:  2800:  3000:
----------:------:------:------:------:------:------:------:------:------:------:------:------:------:------:------:
Qc : 0.007: 0.007: 0.008: 0.008: 0.009: 0.009: 0.010: 0.010: 0.011: 0.012: 0.013: 0.013: 0.014: 0.016: 0.017: 0.018:
Cc : 0.001: 0.001: 0.001: 0.001: 0.001: 0.001: 0.001: 0.002: 0.002: 0.002: 0.002: 0.002: 0.002: 0.002: 0.003: 0.003:
Фоп:   74 :   74 :   73 :   73 :   72 :   72 :   71 :   71 :   70 :   69 :   69 :   68 :   67 :   66 :   66 :   65 :
Uоп: 9.00 : 9.00 : 9.00 : 9.00 : 9.00 : 9.00 : 9.00 : 9.00 : 9.00 : 9.00 : 9.00 : 9.00 : 9.00 : 9.00 : 9.00 : 9.00 :
   :    :    :    :    :    :    :    :    :    :    :    :    :    :    :    :
Ви : 0.006: 0.006: 0.007: 0.007: 0.008: 0.008: 0.009: 0.009: 0.010: 0.011: 0.012: 0.013: 0.014: 0.015: 0.016: 0.017:
Ки : 6025 : 6025 : 6025 : 6025 : 6025 : 6025 : 6025 : 6025 : 6025 : 6025 : 6025 : 6025 : 6025 : 6025 : 6025 : 6025 :
Ви : 0.001: 0.001: 0.001: 0.001: 0.001: 0.001: 0.001: 0.001: 0.001: 0.001: 0.001: 0.001: 0.001: 0.001: 0.001: 0.001:
Ки : 6026 : 6026 : 6026 : 6026 : 6026 : 6026 : 6026 : 6026 : 6026 : 6026 : 6026 : 6026 : 6026 : 6026 : 6026 : 6026 :
```

~~~~~~
~~~~~~~~
----____
x= 3200: 3400: 3600: 3800: 4000: 4200: 4400: 4600: 4800: 5000: 5200: 5400: 5600: 5800: 6000: 6200:
----------:------:------:------:------:------:------:------:------:------:------:------:------:------:------:------:
Qc : 0.020: 0.021: 0.023: 0.025: 0.028: 0.031: 0.034: 0.037: 0.040: 0.043: 0.047: 0.051: 0.056: 0.060: 0.065: 0.070:
Cc : 0.003: 0.003: 0.003: 0.004: 0.004: 0.005: 0.005: 0.006: 0.006: 0.006: 0.007: 0.008: 0.008: 0.009: 0.010: 0.011:
Фоп: 64 : 62 : 61 : 60 : 58 : 57 : 55 : 53 : 51 : 49 : 47 : 44 : 41 : 38 : 34 : 31 :
Uоп: 9.00 : 9.00 : 9.00 : 9.00 : 9.00 : 9.00 : 9.00 : 9.00 : 9.00 : 9.00 : 9.00 : 9.00 : 9.00 : 9.00 : 9.00 : 9.00 :
: : : : : : : : : : : : : : : : :
Ви : 0.019: 0.021: 0.023: 0.025: 0.027: 0.030: 0.033: 0.037: 0.040: 0.043: 0.047: 0.051: 0.056: 0.060: 0.065: 0.070:
Ки : 6025 : 6025 : 6025 : 6025 : 6025 : 6025 : 6025 : 6025 : 6025 : 6025 : 6025 : 6025 : 6025 : 6025 : 6025 : 6025 :
Ви : 0.001: 0.001: 0.001: 0.001: : : : : : : : : : : : :
Ки : 6026 : 6026 : 6026 : 6026 : : : : : : : : : : : : :
~~~~~~
~~~~~~~~
----____
x= 6400: 6600: 6800: 7000: 7200: 7400: 7600: 7800: 8000: 8200: 8400: 8600: 8800: 9000: 9200: 9400:
----------:------:------:------:------:------:------:------:------:------:------:------:------:------:------:------:
Qc : 0.075: 0.080: 0.084: 0.088: 0.090: 0.092: 0.092: 0.090: 0.087: 0.084: 0.079: 0.074: 0.069: 0.064: 0.059: 0.055:
Cc : 0.011: 0.012: 0.013: 0.013: 0.014: 0.014: 0.014: 0.014: 0.013: 0.013: 0.012: 0.011: 0.010: 0.010: 0.009: 0.008:
Фоп: 27 : 22 : 18 : 13 : 7 : 2 : 357 : 352 : 347 : 342 : 337 : 333 : 329 : 325 : 322 : 318 :
Uоп: 9.00 : 9.00 : 9.00 : 9.00 : 9.00 : 9.00 : 9.00 : 9.00 : 9.00 : 9.00 : 9.00 : 9.00 : 9.00 : 9.00 : 9.00 : 9.00 :
: : : : : : : : : : : : : : : : :
Ви : 0.075: 0.080: 0.084: 0.088: 0.090: 0.092: 0.092: 0.090: 0.087: 0.084: 0.079: 0.074: 0.069: 0.064: 0.059: 0.055:
Ки : 6025 : 6025 : 6025 : 6025 : 6025 : 6025 : 6025 : 6025 : 6025 : 6025 : 6025 : 6025 : 6025 : 6025 : 6025 : 6025 :
Ви : : : : : : : : : : : : : : : : :
Ки : : : : : : : : : : : : : : : : :
~~~~~~
~~~~~~~~
----____
x= 9600: 9800: 10000: 10200: 10400: 10600: 10800: 11000: 11200: 11400: 11600: 11800: 12000: 12200: 12400: 12600:
----------:------:------:------:------:------:------:------:------:------:------:------:------:------:------:------:
Qc : 0.050: 0.046: 0.043: 0.039: 0.036: 0.033: 0.030: 0.027: 0.025: 0.022: 0.020: 0.019: 0.017: 0.016: 0.015: 0.013:
Cc : 0.008: 0.007: 0.006: 0.006: 0.005: 0.005: 0.004: 0.004: 0.004: 0.003: 0.003: 0.003: 0.003: 0.002: 0.002: 0.002:
Фоп: 316 : 313 : 311 : 309 : 307 : 305 : 303 : 302 : 300 : 299 : 298 : 297 : 296 : 295 : 294 : 293 :
Uоп: 9.00 : 9.00 : 9.00 : 9.00 : 9.00 : 9.00 : 9.00 : 9.00 : 9.00 : 9.00 : 9.00 : 9.00 : 9.00 : 9.00 : 9.00 : 9.00 :
: : : : : : : : : : : : : : : : :
Ви : 0.050: 0.046: 0.043: 0.039: 0.036: 0.033: 0.030: 0.027: 0.025: 0.022: 0.020: 0.019: 0.017: 0.016: 0.015: 0.013:
Ки : 6025 : 6025 : 6025 : 6025 : 6025 : 6025 : 6025 : 6025 : 6025 : 6025 : 6025 : 6025 : 6025 : 6025 : 6025 : 6025 :
Ви : : : : : : : : : : : : : : : : :
Ки : : : : : : : : : : : : : : : : :
~~~~~~
~~~~~~~~
----____
x= 12800: 13000: 13200: 13400: 13600: 13800: 14000: 14200: 14400: 14600: 14800: 15000:
----------:------:------:------:------:------:------:------:------:------:------:------:
Qc : 0.012: 0.012: 0.011: 0.010: 0.010: 0.009: 0.008: 0.008: 0.008: 0.007: 0.007: 0.007:
Cc : 0.002: 0.002: 0.002: 0.002: 0.001: 0.001: 0.001: 0.001: 0.001: 0.001: 0.001: 0.001:
Фоп: 292 : 292 : 291 : 290 : 290 : 289 : 289 : 289 : 288 : 288 : 288 : 287 :
Uоп: 9.00 : 9.00 : 9.00 : 9.00 : 9.00 : 9.00 : 9.00 : 9.00 : 9.00 : 9.00 : 9.00 : 9.00 :
: : : : : : : : : : : : :
Ви : 0.012: 0.012: 0.011: 0.010: 0.009: 0.009: 0.008: 0.008: 0.007: 0.007: 0.006: 0.006:
Ки : 6025 : 6025 : 6025 : 6025 : 6025 : 6025 : 6025 : 6025 : 6025 : 6025 : 6025 : 6025 :
Ви : : : : : : : : 0.000: 0.000: 0.001: 0.001: 0.001:
Ки : : : : : : : : 6026 : 6026 : 6026 : 6026 : 6026 :
~~~~~~
____
y= 5800 : Y-строка 47 Cmax= 0.078 долей ПДК (x= 7400.0; напр.ветра= 2)
----------:____
x= 0 : 200: 400: 600: 800: 1000: 1200: 1400: 1600: 1800: 2000: 2200: 2400: 2600: 2800: 3000:
----------:------:------:------:------:------:------:------:------:------:------:------:------:------:------:------:
Qc : 0.007: 0.007: 0.007: 0.008: 0.008: 0.009: 0.009: 0.010: 0.011: 0.011: 0.012: 0.013: 0.014: 0.015: 0.016: 0.017:
Cc : 0.001: 0.001: 0.001: 0.001: 0.001: 0.001: 0.001: 0.002: 0.002: 0.002: 0.002: 0.002: 0.002: 0.002: 0.002: 0.003:
Фоп: 73 : 72 : 72 : 72 : 71 : 71 : 70 : 70 : 69 : 68 : 68 : 67 : 66 : 65 : 65 : 64 : 63 :
Uоп: 9.00 : 9.00 : 9.00 : 9.00 : 9.00 : 9.00 : 9.00 : 9.00 : 9.00 : 9.00 : 9.00 : 9.00 : 9.00 : 9.00 : 9.00 : 9.00 :
: : : : : : : : : : : : : : : : :
Ви : 0.006: 0.006: 0.007: 0.007: 0.008: 0.008: 0.009: 0.009: 0.010: 0.011: 0.011: 0.012: 0.013: 0.014: 0.015: 0.017:
Ки : 6025 : 6025 : 6025 : 6025 : 6025 : 6025 : 6025 : 6025 : 6025 : 6025 : 6025 : 6025 : 6025 : 6025 : 6025 : 6025 :
Ви : 0.001: 0.001: 0.001: 0.001: 0.001: 0.001: 0.001: 0.001: 0.001: 0.001: 0.001: 0.001: 0.001: 0.001: 0.001: 0.001:
Ки : 6026 : 6026 : 6026 : 6026 : 6026 : 6026 : 6026 : 6026 : 6026 : 6026 : 6026 : 6026 : 6026 : 6026 : 6026 : 6026 :
~~~~~~
~~~~~~~~
----____
x= 3200: 3400: 3600: 3800: 4000: 4200: 4400: 4600: 4800: 5000: 5200: 5400: 5600: 5800: 6000: 6200:
----------:------:------:------:------:------:------:------:------:------:------:------:------:------:------:------:
Qc : 0.019: 0.020: 0.022: 0.024: 0.026: 0.028: 0.031: 0.034: 0.037: 0.040: 0.043: 0.047: 0.050: 0.054: 0.058: 0.062:
Cc : 0.003: 0.003: 0.003: 0.004: 0.004: 0.004: 0.005: 0.005: 0.006: 0.006: 0.007: 0.007: 0.008: 0.008: 0.009: 0.009:
Фоп: 61 : 60 : 59 : 58 : 56 : 54 : 53 : 51 : 49 : 46 : 44 : 41 : 39 : 35 : 32 : 29 :
Uоп: 9.00 : 9.00 : 9.00 : 9.00 : 9.00 : 9.00 : 9.00 : 9.00 : 9.00 : 9.00 : 9.00 : 9.00 : 9.00 : 9.00 : 9.00 : 9.00 :
: : : : : : : : : : : : : : : : :
Ви : 0.018: 0.020: 0.022: 0.023: 0.026: 0.028: 0.031: 0.034: 0.037: 0.040: 0.043: 0.047: 0.050: 0.054: 0.058: 0.062:
Ки : 6025 : 6025 : 6025 : 6025 : 6025 : 6025 : 6025 : 6025 : 6025 : 6025 : 6025 : 6025 : 6025 : 6025 : 6025 : 6025 :
~~~~~~~~

Ви : 0.001: 0.001: 0.001: 0.000: : : : : : : : : : : : :
Ки : 6026 : 6026 : 6026 : 6026 : : : : : : : : : : : : :
~~~~~~
~~~~~~~~
----____
x= 6400: 6600: 6800: 7000: 7200: 7400: 7600: 7800: 8000: 8200: 8400: 8600: 8800: 9000: 9200: 9400:
----------:------:------:------:------:------:------:------:------:------:------:------:------:------:------:------:
Qc : 0.066: 0.070: 0.073: 0.076: 0.078: 0.078: 0.078: 0.077: 0.075: 0.073: 0.069: 0.066: 0.062: 0.058: 0.054: 0.050:
Сс : 0.010: 0.010: 0.011: 0.011: 0.012: 0.012: 0.012: 0.012: 0.011: 0.011: 0.010: 0.010: 0.009: 0.009: 0.008: 0.007:
Фоп: 25 : 20 : 16 : 12 : 7 : 2 : 357 : 352 : 348 : 343 : 339 : 335 : 331 : 327 : 324 : 321 :
Uоп: 9.00 : 9.00 : 9.00 : 9.00 : 9.00 : 9.00 : 9.00 : 9.00 : 9.00 : 9.00 : 9.00 : 9.00 : 9.00 : 9.00 : 9.00 : 9.00 :
: : : : : : : : : : : : : : : : :
Ви : 0.066: 0.070: 0.073: 0.076: 0.078: 0.078: 0.078: 0.077: 0.075: 0.073: 0.069: 0.066: 0.062: 0.058: 0.054: 0.050:
Ки : 6025 : 6025 : 6025 : 6025 : 6025 : 6025 : 6025 : 6025 : 6025 : 6025 : 6025 : 6025 : 6025 : 6025 : 6025 : 6025 :
Ви : : : : : : : : : : : : : : : : :
Ки : : : : : : : : : : : : : : : : :
~~~~~~
~~~~~~~~
----____
x= 9600: 9800: 10000: 10200: 10400: 10600: 10800: 11000: 11200: 11400: 11600: 11800: 12000: 12200: 12400: 12600:
----------:------:------:------:------:------:------:------:------:------:------:------:------:------:------:------:
Qc : 0.046: 0.043: 0.040: 0.037: 0.034: 0.031: 0.028: 0.025: 0.023: 0.021: 0.019: 0.018: 0.016: 0.015: 0.014: 0.013:
Сс : 0.007: 0.006: 0.006: 0.006: 0.005: 0.005: 0.004: 0.004: 0.003: 0.003: 0.003: 0.003: 0.002: 0.002: 0.002: 0.002:
Фоп: 318 : 316 : 313 : 311 : 309 : 307 : 305 : 304 : 302 : 301 : 300 : 299 : 298 : 297 : 296 : 295 :
Uоп: 9.00 : 9.00 : 9.00 : 9.00 : 9.00 : 9.00 : 9.00 : 9.00 : 9.00 : 9.00 : 9.00 : 9.00 : 9.00 : 9.00 : 9.00 : 9.00 :
: : : : : : : : : : : : : : : : :
Ви : 0.046: 0.043: 0.040: 0.037: 0.034: 0.031: 0.028: 0.025: 0.023: 0.021: 0.019: 0.018: 0.016: 0.015: 0.014: 0.013:
Ки : 6025 : 6025 : 6025 : 6025 : 6025 : 6025 : 6025 : 6025 : 6025 : 6025 : 6025 : 6025 : 6025 : 6025 : 6025 : 6025 :
Ви : : : : : : : : : : : : : : : : :
Ки : : : : : : : : : : : : : : : : :
~~~~~~
~~~~~~~~
----____
x= 12800: 13000: 13200: 13400: 13600: 13800: 14000: 14200: 14400: 14600: 14800: 15000:
----------:------:------:------:------:------:------:------:------:------:------:------:
Qc : 0.012: 0.011: 0.010: 0.010: 0.009: 0.009: 0.008: 0.008: 0.007: 0.007: 0.007: 0.007:
Сс : 0.002: 0.002: 0.002: 0.001: 0.001: 0.001: 0.001: 0.001: 0.001: 0.001: 0.001: 0.001:
Фоп: 294 : 293 : 293 : 292 : 291 : 291 : 290 : 290 : 290 : 289 : 289 : 289 :
Uоп: 9.00 : 9.00 : 9.00 : 9.00 : 9.00 : 9.00 : 9.00 : 9.00 : 9.00 : 9.00 : 9.00 : 9.00 :
: : : : : : : : : : : : :
Ви : 0.012: 0.011: 0.010: 0.010: 0.009: 0.009: 0.008: 0.008: 0.007: 0.007: 0.006: 0.006:
Ки : 6025 : 6025 : 6025 : 6025 : 6025 : 6025 : 6025 : 6025 : 6025 : 6025 : 6025 : 6025 :
Ви : : : : : : : : : 0.000: 0.000: 0.001: 0.001:
Ки : : : : : : : : : 6026 : 6026 : 6026 : 6026 :
~~~~~~

____
y= 5600 : Y-строка 48 Cmax= 0.068 долей ПДК (x= 7400.0; напр.ветра= 2)
----------:____
x= 0 : 200: 400: 600: 800: 1000: 1200: 1400: 1600: 1800: 2000: 2200: 2400: 2600: 2800: 3000:
----------:------:------:------:------:------:------:------:------:------:------:------:------:------:------:------:
Qc : 0.006: 0.007: 0.007: 0.008: 0.008: 0.009: 0.009: 0.010: 0.010: 0.011: 0.012: 0.012: 0.013: 0.014: 0.015: 0.017:
Сс : 0.001: 0.001: 0.001: 0.001: 0.001: 0.001: 0.001: 0.001: 0.002: 0.002: 0.002: 0.002: 0.002: 0.002: 0.002: 0.002:
Фоп: 71 : 71 : 70 : 70 : 69 : 69 : 68 : 68 : 67 : 66 : 65 : 64 : 64 : 63 : 62 : 61 :
Uоп: 9.00 : 9.00 : 9.00 : 9.00 : 9.00 : 9.00 : 9.00 : 9.00 : 9.00 : 9.00 : 9.00 : 9.00 : 9.00 : 9.00 : 9.00 : 9.00 :
: : : : : : : : : : : : : : : : :
Ви : 0.006: 0.006: 0.007: 0.007: 0.007: 0.008: 0.008: 0.009: 0.010: 0.010: 0.011: 0.012: 0.013: 0.014: 0.015: 0.016:
Ки : 6025 : 6025 : 6025 : 6025 : 6025 : 6025 : 6025 : 6025 : 6025 : 6025 : 6025 : 6025 : 6025 : 6025 : 6025 : 6025 :
Ви : 0.001: 0.001: 0.001: 0.001: 0.001: 0.001: 0.001: 0.001: 0.001: 0.001: 0.001: 0.001: 0.001: 0.001: 0.001: 0.001:
Ки : 6026 : 6026 : 6026 : 6026 : 6026 : 6026 : 6026 : 6026 : 6026 : 6026 : 6026 : 6026 : 6026 : 6026 : 6026 : 6026 :
~~~~~~
~~~~~~~~
----____
x= 3200: 3400: 3600: 3800: 4000: 4200: 4400: 4600: 4800: 5000: 5200: 5400: 5600: 5800: 6000: 6200:
----------:------:------:------:------:------:------:------:------:------:------:------:------:------:------:------:
Qc : 0.018: 0.019: 0.021: 0.023: 0.024: 0.027: 0.029: 0.032: 0.035: 0.037: 0.040: 0.043: 0.046: 0.049: 0.052: 0.055:
Сс : 0.003: 0.003: 0.003: 0.003: 0.004: 0.004: 0.004: 0.005: 0.005: 0.006: 0.006: 0.006: 0.007: 0.007: 0.008: 0.008:
Фоп: 59 : 58 : 57 : 55 : 54 : 52 : 50 : 48 : 46 : 44 : 42 : 39 : 36 : 33 : 30 : 27 :
Uоп: 9.00 : 9.00 : 9.00 : 9.00 : 9.00 : 9.00 : 9.00 : 9.00 : 9.00 : 9.00 : 9.00 : 9.00 : 9.00 : 9.00 : 9.00 : 9.00 :
: : : : : : : : : : : : : : : : :
Ви : 0.017: 0.019: 0.020: 0.022: 0.024: 0.026: 0.029: 0.032: 0.035: 0.037: 0.040: 0.043: 0.046: 0.049: 0.052: 0.055:
Ки : 6025 : 6025 : 6025 : 6025 : 6025 : 6025 : 6025 : 6025 : 6025 : 6025 : 6025 : 6025 : 6025 : 6025 : 6025 : 6025 :
Ви : 0.000: 0.000: : : : : : : : : : : : : : :
Ки : 6026 : 6026 : : : : : : : : : : : : : : :
~~~~~~
~~~~~~~~
----____
x= 6400: 6600: 6800: 7000: 7200: 7400: 7600: 7800: 8000: 8200: 8400: 8600: 8800: 9000: 9200: 9400:
----------:------:------:------:------:------:------:------:------:------:------:------:------:------:------:------:
Qc : 0.059: 0.061: 0.064: 0.066: 0.067: 0.068: 0.068: 0.067: 0.065: 0.063: 0.061: 0.058: 0.055: 0.052: 0.049: 0.046:
Сс : 0.009: 0.009: 0.010: 0.010: 0.010: 0.010: 0.010: 0.010: 0.010: 0.010: 0.009: 0.009: 0.008: 0.008: 0.007: 0.007:
Фоп: 23 : 19 : 15 : 11 : 6 : 2 : 357 : 353 : 349 : 344 : 340 : 336 : 333 : 329 : 326 : 323 :
Uоп: 9.00 : 9.00 : 9.00 : 9.00 : 9.00 : 9.00 : 9.00 : 9.00 : 9.00 : 9.00 : 9.00 : 9.00 : 9.00 : 9.00 : 9.00 : 9.00 :
: : : : : : : : : : : : : : : : :
~~~~~~~~

Ви : 0.059: 0.061: 0.064: 0.066: 0.067: 0.068: 0.068: 0.067: 0.065: 0.063: 0.061: 0.058: 0.055: 0.052: 0.049: 0.046:
Ки : 6025 : 6025 : 6025 : 6025 : 6025 : 6025 : 6025 : 6025 : 6025 : 6025 : 6025 : 6025 : 6025 : 6025 : 6025 : 6025 :
Ви : : : : : : : : : : : : : : : : :
Ки : : : : : : : : : : : : : : : : :
~~~~~~
~~~~~~~~
----____
x= 9600: 9800: 10000: 10200: 10400: 10600: 10800: 11000: 11200: 11400: 11600: 11800: 12000: 12200: 12400: 12600:
----------:------:------:------:------:------:------:------:------:------:------:------:------:------:------:------:
Qc : 0.042: 0.040: 0.037: 0.034: 0.031: 0.028: 0.026: 0.024: 0.022: 0.020: 0.019: 0.017: 0.016: 0.015: 0.014: 0.013:
Сс : 0.006: 0.006: 0.006: 0.005: 0.005: 0.004: 0.004: 0.004: 0.003: 0.003: 0.003: 0.003: 0.002: 0.002: 0.002: 0.002:
Фоп: 320 : 318 : 316 : 313 : 311 : 309 : 308 : 306 : 305 : 303 : 302 : 301 : 300 : 299 : 298 : 297 :
Uоп: 9.00 : 9.00 : 9.00 : 9.00 : 9.00 : 9.00 : 9.00 : 9.00 : 9.00 : 9.00 : 9.00 : 9.00 : 9.00 : 9.00 : 9.00 : 9.00 :
: : : : : : : : : : : : : : : : :
Ви : 0.042: 0.040: 0.037: 0.034: 0.031: 0.028: 0.026: 0.024: 0.022: 0.020: 0.019: 0.017: 0.016: 0.015: 0.014: 0.013:
Ки : 6025 : 6025 : 6025 : 6025 : 6025 : 6025 : 6025 : 6025 : 6025 : 6025 : 6025 : 6025 : 6025 : 6025 : 6025 : 6025 :
Ви : : : : : : : : : : : : : : : : :
Ки : : : : : : : : : : : : : : : : :
~~~~~~
~~~~~~~~
----____
x= 12800: 13000: 13200: 13400: 13600: 13800: 14000: 14200: 14400: 14600: 14800: 15000:
----------:------:------:------:------:------:------:------:------:------:------:------:
Qc : 0.012: 0.011: 0.010: 0.010: 0.009: 0.008: 0.008: 0.008: 0.007: 0.007: 0.007: 0.006:
Сс : 0.002: 0.002: 0.002: 0.001: 0.001: 0.001: 0.001: 0.001: 0.001: 0.001: 0.001: 0.001:
Фоп: 296 : 295 : 294 : 293 : 293 : 292 : 292 : 291 : 291 : 291 : 290 : 290 :
Uоп: 9.00 : 9.00 : 9.00 : 9.00 : 9.00 : 9.00 : 9.00 : 9.00 : 9.00 : 9.00 : 9.00 : 9.00 :
: : : : : : : : : : : : :
Ви : 0.012: 0.011: 0.010: 0.010: 0.009: 0.008: 0.008: 0.007: 0.007: 0.006: 0.006: 0.006:
Ки : 6025 : 6025 : 6025 : 6025 : 6025 : 6025 : 6025 : 6025 : 6025 : 6025 : 6025 : 6025 :
Ви : : : : : : : : : 0.000: : 0.001:
Ки : : : : : : : : : 6026 : : 6026 :
~~~~~~

____
y= 5400 : Y-строка 49 Cmax= 0.059 долей ПДК (x= 7400.0; напр.ветра= 2)
----------:____
x= 0 : 200: 400: 600: 800: 1000: 1200: 1400: 1600: 1800: 2000: 2200: 2400: 2600: 2800: 3000:
----------:------:------:------:------:------:------:------:------:------:------:------:------:------:------:------:
Qc : 0.006: 0.007: 0.007: 0.007: 0.008: 0.008: 0.009: 0.009: 0.010: 0.011: 0.011: 0.012: 0.013: 0.014: 0.015: 0.016:
Сс : 0.001: 0.001: 0.001: 0.001: 0.001: 0.001: 0.001: 0.001: 0.001: 0.002: 0.002: 0.002: 0.002: 0.002: 0.002: 0.002:
Фоп: 70 : 70 : 69 : 68 : 68 : 67 : 67 : 66 : 65 : 64 : 64 : 63 : 62 : 61 : 60 : 59 :
Uоп: 9.00 : 9.00 : 9.00 : 9.00 : 9.00 : 9.00 : 9.00 : 9.00 : 9.00 : 9.00 : 9.00 : 9.00 : 9.00 : 9.00 : 9.00 : 9.00 :
: : : : : : : : : : : : : : : : :
Ви : 0.006: 0.006: 0.006: 0.007: 0.007: 0.008: 0.008: 0.009: 0.009: 0.010: 0.011: 0.011: 0.012: 0.013: 0.014: 0.015:
Ки : 6025 : 6025 : 6025 : 6025 : 6025 : 6025 : 6025 : 6025 : 6025 : 6025 : 6025 : 6025 : 6025 : 6025 : 6025 : 6025 :
Ви : 0.001: 0.001: 0.001: 0.001: 0.001: 0.001: 0.001: 0.001: 0.001: 0.001: 0.001: 0.001: 0.001: 0.001: 0.001: 0.001:
Ки : 6026 : 6026 : 6026 : 6026 : 6026 : 6026 : 6026 : 6026 : 6026 : 6026 : 6026 : 6026 : 6026 : 6026 : 6026 : 6026 :
~~~~~~
~~~~~~~~
----____
x= 3200: 3400: 3600: 3800: 4000: 4200: 4400: 4600: 4800: 5000: 5200: 5400: 5600: 5800: 6000: 6200:
----------:------:------:------:------:------:------:------:------:------:------:------:------:------:------:------:
Qc : 0.017: 0.018: 0.020: 0.021: 0.023: 0.025: 0.027: 0.029: 0.032: 0.035: 0.037: 0.040: 0.042: 0.045: 0.047: 0.050:
Сс : 0.003: 0.003: 0.003: 0.003: 0.003: 0.004: 0.004: 0.004: 0.005: 0.005: 0.006: 0.006: 0.006: 0.007: 0.007: 0.007:
Фоп: 57 : 56 : 55 : 53 : 52 : 50 : 48 : 46 : 44 : 42 : 40 : 37 : 34 : 31 : 28 : 25 :
Uоп: 9.00 : 9.00 : 9.00 : 9.00 : 9.00 : 9.00 : 9.00 : 9.00 : 9.00 : 9.00 : 9.00 : 9.00 : 9.00 : 9.00 : 9.00 : 9.00 :
: : : : : : : : : : : : : : : : :
Ви : 0.016: 0.018: 0.019: 0.021: 0.023: 0.025: 0.027: 0.029: 0.032: 0.035: 0.037: 0.040: 0.042: 0.045: 0.047: 0.050:
Ки : 6025 : 6025 : 6025 : 6025 : 6025 : 6025 : 6025 : 6025 : 6025 : 6025 : 6025 : 6025 : 6025 : 6025 : 6025 : 6025 :
Ви : : : : : : : : : : : : : : : : :
Ки : : : : : : : : : : : : : : : : :
~~~~~~
~~~~~~~~
----____
x= 6400: 6600: 6800: 7000: 7200: 7400: 7600: 7800: 8000: 8200: 8400: 8600: 8800: 9000: 9200: 9400:
----------:------:------:------:------:------:------:------:------:------:------:------:------:------:------:------:
Qc : 0.052: 0.054: 0.056: 0.058: 0.059: 0.059: 0.059: 0.059: 0.057: 0.056: 0.054: 0.052: 0.049: 0.047: 0.044: 0.042:
Сс : 0.008: 0.008: 0.008: 0.009: 0.009: 0.009: 0.009: 0.009: 0.009: 0.008: 0.008: 0.008: 0.007: 0.007: 0.007: 0.006:
Фоп: 21 : 18 : 14 : 10 : 6 : 2 : 358 : 353 : 349 : 345 : 342 : 338 : 335 : 331 : 328 : 325 :
Uоп: 9.00 : 9.00 : 9.00 : 9.00 : 9.00 : 9.00 : 9.00 : 9.00 : 9.00 : 9.00 : 9.00 : 9.00 : 9.00 : 9.00 : 9.00 : 9.00 :
: : : : : : : : : : : : : : : : :
Ви : 0.052: 0.054: 0.056: 0.058: 0.059: 0.059: 0.059: 0.059: 0.057: 0.056: 0.054: 0.052: 0.049: 0.047: 0.044: 0.042:
Ки : 6025 : 6025 : 6025 : 6025 : 6025 : 6025 : 6025 : 6025 : 6025 : 6025 : 6025 : 6025 : 6025 : 6025 : 6025 : 6025 :
Ви : : : : : : : : : : : : : : : : :
Ки : : : : : : : : : : : : : : : : :
~~~~~~
~~~~~~~~
----____
x= 9600: 9800: 10000: 10200: 10400: 10600: 10800: 11000: 11200: 11400: 11600: 11800: 12000: 12200: 12400: 12600:
----------:------:------:------:------:------:------:------:------:------:------:------:------:------:------:------:
Qc : 0.039: 0.037: 0.034: 0.031: 0.029: 0.026: 0.024: 0.022: 0.021: 0.019: 0.018: 0.016: 0.015: 0.014: 0.013: 0.012:
Сс : 0.006: 0.006: 0.005: 0.005: 0.004: 0.004: 0.004: 0.003: 0.003: 0.003: 0.003: 0.002: 0.002: 0.002: 0.002: 0.002:
Фоп: 323 : 320 : 318 : 315 : 313 : 312 : 310 : 308 : 307 : 305 : 304 : 303 : 301 : 300 : 299 : 298 :
~~~~~~~~

Uоп: 9.00 : 9.00 : 9.00 : 9.00 : 9.00 : 9.00 : 9.00 : 9.00 : 9.00 : 9.00 : 9.00 : 9.00 : 9.00 : 9.00 : 9.00 : 9.00 :
 : : : : : : : : : : : : : : : : :
Ви : 0.039: 0.037: 0.034: 0.031: 0.029: 0.026: 0.024: 0.022: 0.021: 0.019: 0.018: 0.016: 0.015: 0.014: 0.013: 0.012:
Ки : 6025 : 6025 : 6025 : 6025 : 6025 : 6025 : 6025 : 6025 : 6025 : 6025 : 6025 : 6025 : 6025 : 6025 : 6025 : 6025 :
Ви : : : : : : : : : : : : : : : : :
Ки : : : : : : : : : : : : : : : : :
~~~~~~
----____
x= 12800: 13000: 13200: 13400: 13600: 13800: 14000: 14200: 14400: 14600: 14800: 15000:
----------:------:------:------:------:------:------:------:------:------:------:------:
Qc : 0.011: 0.011: 0.010: 0.009: 0.009: 0.008: 0.008: 0.007: 0.007: 0.007: 0.006: 0.006:
Cc : 0.002: 0.002: 0.001: 0.001: 0.001: 0.001: 0.001: 0.001: 0.001: 0.001: 0.001: 0.001:
Фоп: 297 : 297 : 296 : 295 : 294 : 294 : 293 : 293 : 292 : 292 : 291 : 291 :
Uоп: 9.00 : 9.00 : 9.00 : 9.00 : 9.00 : 9.00 : 9.00 : 9.00 : 9.00 : 9.00 : 9.00 : 9.00 :
 : : : : : : : : : : : : :
Ви : 0.011: 0.011: 0.010: 0.009: 0.009: 0.008: 0.008: 0.007: 0.007: 0.006: 0.006: 0.006:
Ки : 6025 : 6025 : 6025 : 6025 : 6025 : 6025 : 6025 : 6025 : 6025 : 6025 : 6025 : 6025 :
Ви : : : : : : : : : : : : :
Ки : : : : : : : : : : : : :
~~~~~~
____
y= 5200 : Y-строка 50 Cmax= 0.052 долей ПДК (x= 7600.0; напр.ветра=358)
----------:____
x= 0 : 200: 400: 600: 800: 1000: 1200: 1400: 1600: 1800: 2000: 2200: 2400: 2600: 2800: 3000:
----------:------:------:------:------:------:------:------:------:------:------:------:------:------:------:------:------:
Qc : 0.006: 0.007: 0.007: 0.007: 0.008: 0.008: 0.009: 0.009: 0.010: 0.010: 0.011: 0.012: 0.012: 0.013: 0.014: 0.015:
Cc : 0.001: 0.001: 0.001: 0.001: 0.001: 0.001: 0.001: 0.001: 0.001: 0.002: 0.002: 0.002: 0.002: 0.002: 0.002: 0.002:
Фоп: 69 : 68 : 68 : 67 : 66 : 66 : 65 : 64 : 64 : 63 : 62 : 61 : 60 : 59 : 58 : 57 :
Uоп: 9.00 : 9.00 : 9.00 : 9.00 : 9.00 : 9.00 : 9.00 : 9.00 : 9.00 : 9.00 : 9.00 : 9.00 : 9.00 : 9.00 : 9.00 : 9.00 :
 : : : : : : : : : : : : : : : : :
Ви : 0.006: 0.006: 0.006: 0.007: 0.007: 0.008: 0.008: 0.009: 0.009: 0.010: 0.010: 0.011: 0.012: 0.013: 0.014: 0.015:
Ки : 6025 : 6025 : 6025 : 6025 : 6025 : 6025 : 6025 : 6025 : 6025 : 6025 : 6025 : 6025 : 6025 : 6025 : 6025 : 6025 :
Ви : 0.001: 0.001: 0.001: 0.001: 0.001: 0.001: 0.001: 0.001: 0.001: 0.001: 0.001: 0.001: 0.001: 0.000: 0.000: 0.000:
Ки : 6026 : 6026 : 6026 : 6026 : 6026 : 6026 : 6026 : 6026 : 6026 : 6026 : 6026 : 6026 : 6026 : 6026 : 6026 : 6026 :
~~~~~~
----____
x= 3200: 3400: 3600: 3800: 4000: 4200: 4400: 4600: 4800: 5000: 5200: 5400: 5600: 5800: 6000: 6200:
----------:------:------:------:------:------:------:------:------:------:------:------:------:------:------:------:------:
Qc : 0.016: 0.017: 0.018: 0.020: 0.021: 0.023: 0.025: 0.027: 0.029: 0.031: 0.034: 0.036: 0.038: 0.041: 0.043: 0.045:
Cc : 0.002: 0.003: 0.003: 0.003: 0.003: 0.003: 0.004: 0.004: 0.004: 0.005: 0.005: 0.005: 0.006: 0.006: 0.006: 0.007:
Фоп: 56 : 54 : 53 : 51 : 50 : 48 : 46 : 44 : 42 : 40 : 38 : 35 : 32 : 30 : 27 : 23 :
Uоп: 9.00 : 9.00 : 9.00 : 9.00 : 9.00 : 9.00 : 9.00 : 9.00 : 9.00 : 9.00 : 9.00 : 9.00 : 9.00 : 9.00 : 9.00 : 9.00 :
 : : : : : : : : : : : : : : : : :
Ви : 0.016: 0.017: 0.018: 0.020: 0.021: 0.023: 0.025: 0.027: 0.029: 0.031: 0.034: 0.036: 0.038: 0.041: 0.043: 0.045:
Ки : 6025 : 6025 : 6025 : 6025 : 6025 : 6025 : 6025 : 6025 : 6025 : 6025 : 6025 : 6025 : 6025 : 6025 : 6025 : 6025 :
Ви : : : : : : : : : : : : : : : : :
Ки : : : : : : : : : : : : : : : : :
~~~~~~
----____
x= 6400: 6600: 6800: 7000: 7200: 7400: 7600: 7800: 8000: 8200: 8400: 8600: 8800: 9000: 9200: 9400:
----------:------:------:------:------:------:------:------:------:------:------:------:------:------:------:------:------:
Qc : 0.047: 0.048: 0.050: 0.051: 0.052: 0.052: 0.052: 0.052: 0.051: 0.050: 0.048: 0.046: 0.044: 0.042: 0.040: 0.038:
Cc : 0.007: 0.007: 0.007: 0.008: 0.008: 0.008: 0.008: 0.008: 0.008: 0.008: 0.007: 0.007: 0.007: 0.006: 0.006: 0.006:
Фоп: 20 : 17 : 13 : 9 : 5 : 2 : 358 : 354 : 350 : 346 : 343 : 339 : 336 : 333 : 330 : 327 :
Uоп: 9.00 : 9.00 : 9.00 : 9.00 : 9.00 : 9.00 : 9.00 : 9.00 : 9.00 : 9.00 : 9.00 : 9.00 : 9.00 : 9.00 : 9.00 : 9.00 :
 : : : : : : : : : : : : : : : : :
Ви : 0.047: 0.048: 0.050: 0.051: 0.052: 0.052: 0.052: 0.052: 0.051: 0.050: 0.048: 0.046: 0.044: 0.042: 0.040: 0.038:
Ки : 6025 : 6025 : 6025 : 6025 : 6025 : 6025 : 6025 : 6025 : 6025 : 6025 : 6025 : 6025 : 6025 : 6025 : 6025 : 6025 :
Ви : : : : : : : : : : : : : : : : :
Ки : : : : : : : : : : : : : : : : :
~~~~~~
----____
x= 9600: 9800: 10000: 10200: 10400: 10600: 10800: 11000: 11200: 11400: 11600: 11800: 12000: 12200: 12400: 12600:
----------:------:------:------:------:------:------:------:------:------:------:------:------:------:------:------:------:
Qc : 0.036: 0.034: 0.031: 0.029: 0.026: 0.024: 0.023: 0.021: 0.019: 0.018: 0.017: 0.015: 0.014: 0.013: 0.012: 0.012:
Cc : 0.005: 0.005: 0.005: 0.004: 0.004: 0.004: 0.003: 0.003: 0.003: 0.003: 0.003: 0.002: 0.002: 0.002: 0.002: 0.002:
Фоп: 324 : 322 : 320 : 317 : 315 : 314 : 312 : 310 : 309 : 307 : 306 : 304 : 303 : 302 : 301 : 300 :
Uоп: 9.00 : 9.00 : 9.00 : 9.00 : 9.00 : 9.00 : 9.00 : 9.00 : 9.00 : 9.00 : 9.00 : 9.00 : 9.00 : 9.00 : 9.00 : 9.00 :
 : : : : : : : : : : : : : : : : :
Ви : 0.036: 0.034: 0.031: 0.029: 0.026: 0.024: 0.023: 0.021: 0.019: 0.018: 0.017: 0.015: 0.014: 0.013: 0.012: 0.012:
Ки : 6025 : 6025 : 6025 : 6025 : 6025 : 6025 : 6025 : 6025 : 6025 : 6025 : 6025 : 6025 : 6025 : 6025 : 6025 : 6025 :
Ви : : : : : : : : : : : : : : : : :
Ки : : : : : : : : : : : : : : : : :
~~~~~~
----____
x= 12800: 13000: 13200: 13400: 13600: 13800: 14000: 14200: 14400: 14600: 14800: 15000:
----------:------:------:------:------:------:------:------:------:------:------:------:
Qc : 0.011: 0.010: 0.010: 0.009: 0.008: 0.008: 0.008: 0.007: 0.007: 0.006: 0.006: 0.006:

Сс : 0.002: 0.002: 0.001: 0.001: 0.001: 0.001: 0.001: 0.001: 0.001: 0.001: 0.001: 0.001:
Фоп: 299 : 298 : 297 : 297 : 296 : 295 : 295 : 294 : 294 : 293 : 293 : 292 :
Uоп: 9.00 : 9.00 : 9.00 : 9.00 : 9.00 : 9.00 : 9.00 : 9.00 : 9.00 : 9.00 : 9.00 : 9.00 :
  :   :   :   :   :   :   :   :   :   :   :   :   :
Ви : 0.011: 0.010: 0.010: 0.009: 0.008: 0.008: 0.007: 0.007: 0.007: 0.006: 0.006: 0.006:
Ки : 6025 : 6025 : 6025 : 6025 : 6025 : 6025 : 6025 : 6025 : 6025 : 6025 : 6025 : 6025 :
Ви :   :   :   :   :   :   :   :   :   :   :   :   :
Ки :   :   :   :   :   :   :   :   :   :   :   :   :
~~~~~~

y= 5000 : Y-строка 51 Cmax= 0.046 долей ПДК (x= 7600.0; напр.ветра=358)
----------:
x=   0 : 200: 400: 600: 800: 1000: 1200: 1400: 1600: 1800: 2000: 2200: 2400: 2600: 2800: 3000:
----------:------:------:------:------:------:------:------:------:------:------:------:------:------:------:------:
Qc : 0.006: 0.006: 0.007: 0.007: 0.007: 0.008: 0.008: 0.009: 0.009: 0.010: 0.010: 0.011: 0.012: 0.013: 0.013: 0.014:
Сс : 0.001: 0.001: 0.001: 0.001: 0.001: 0.001: 0.001: 0.001: 0.001: 0.001: 0.002: 0.002: 0.002: 0.002: 0.002: 0.002:
~~~~~~
----
x= 3200: 3400: 3600: 3800: 4000: 4200: 4400: 4600: 4800: 5000: 5200: 5400: 5600: 5800: 6000: 6200:
----------:------:------:------:------:------:------:------:------:------:------:------:------:------:------:------:
Qc : 0.015: 0.016: 0.017: 0.019: 0.020: 0.021: 0.023: 0.025: 0.027: 0.029: 0.031: 0.033: 0.035: 0.037: 0.039: 0.041:
Сс : 0.002: 0.002: 0.003: 0.003: 0.003: 0.003: 0.003: 0.004: 0.004: 0.004: 0.005: 0.005: 0.005: 0.006: 0.006: 0.006:
~~~~~~
----
x= 6400: 6600: 6800: 7000: 7200: 7400: 7600: 7800: 8000: 8200: 8400: 8600: 8800: 9000: 9200: 9400:
----------:------:------:------:------:------:------:------:------:------:------:------:------:------:------:------:
Qc : 0.042: 0.043: 0.045: 0.046: 0.046: 0.046: 0.046: 0.046: 0.045: 0.044: 0.043: 0.042: 0.040: 0.038: 0.037: 0.035:
Сс : 0.006: 0.007: 0.007: 0.007: 0.007: 0.007: 0.007: 0.007: 0.007: 0.007: 0.006: 0.006: 0.006: 0.006: 0.005: 0.005:
~~~~~~
----
x= 9600: 9800: 10000: 10200: 10400: 10600: 10800: 11000: 11200: 11400: 11600: 11800: 12000: 12200: 12400: 12600:
----------:------:------:------:------:------:------:------:------:------:------:------:------:------:------:------:
Qc : 0.033: 0.030: 0.028: 0.026: 0.024: 0.023: 0.021: 0.020: 0.018: 0.017: 0.016: 0.015: 0.014: 0.013: 0.012: 0.011:
Сс : 0.005: 0.005: 0.004: 0.004: 0.004: 0.003: 0.003: 0.003: 0.003: 0.003: 0.002: 0.002: 0.002: 0.002: 0.002: 0.002:
~~~~~~
----
x= 12800: 13000: 13200: 13400: 13600: 13800: 14000: 14200: 14400: 14600: 14800: 15000:
----------:------:------:------:------:------:------:------:------:------:------:------:
Qc : 0.010: 0.010: 0.009: 0.009: 0.008: 0.008: 0.007: 0.007: 0.007: 0.006: 0.006: 0.006:
Сс : 0.002: 0.001: 0.001: 0.001: 0.001: 0.001: 0.001: 0.001: 0.001: 0.001: 0.001: 0.001:
~~~~~~

y= 4800 : Y-строка 52 Cmax= 0.042 долей ПДК (x= 7600.0; напр.ветра=358)
----------:
x=   0 : 200: 400: 600: 800: 1000: 1200: 1400: 1600: 1800: 2000: 2200: 2400: 2600: 2800: 3000:
----------:------:------:------:------:------:------:------:------:------:------:------:------:------:------:------:
Qc : 0.006: 0.006: 0.007: 0.007: 0.007: 0.008: 0.008: 0.008: 0.009: 0.009: 0.010: 0.011: 0.011: 0.012: 0.013: 0.014:
Сс : 0.001: 0.001: 0.001: 0.001: 0.001: 0.001: 0.001: 0.001: 0.001: 0.001: 0.002: 0.002: 0.002: 0.002: 0.002: 0.002:
~~~~~~
----
x= 3200: 3400: 3600: 3800: 4000: 4200: 4400: 4600: 4800: 5000: 5200: 5400: 5600: 5800: 6000: 6200:
----------:------:------:------:------:------:------:------:------:------:------:------:------:------:------:------:
Qc : 0.014: 0.015: 0.016: 0.017: 0.019: 0.020: 0.021: 0.023: 0.024: 0.026: 0.028: 0.030: 0.032: 0.033: 0.035: 0.037:
Сс : 0.002: 0.002: 0.002: 0.003: 0.003: 0.003: 0.003: 0.003: 0.004: 0.004: 0.004: 0.004: 0.005: 0.005: 0.005: 0.006:
~~~~~~
----
x= 6400: 6600: 6800: 7000: 7200: 7400: 7600: 7800: 8000: 8200: 8400: 8600: 8800: 9000: 9200: 9400:
----------:------:------:------:------:------:------:------:------:------:------:------:------:------:------:------:
Qc : 0.038: 0.039: 0.040: 0.041: 0.041: 0.042: 0.042: 0.041: 0.041: 0.040: 0.039: 0.038: 0.036: 0.035: 0.033: 0.031:
Сс : 0.006: 0.006: 0.006: 0.006: 0.006: 0.006: 0.006: 0.006: 0.006: 0.006: 0.006: 0.006: 0.005: 0.005: 0.005: 0.005:
~~~~~~
----
x= 9600: 9800: 10000: 10200: 10400: 10600: 10800: 11000: 11200: 11400: 11600: 11800: 12000: 12200: 12400: 12600:
----------:------:------:------:------:------:------:------:------:------:------:------:------:------:------:------:
Qc : 0.029: 0.028: 0.026: 0.024: 0.023: 0.021: 0.020: 0.018: 0.017: 0.016: 0.015: 0.014: 0.013: 0.012: 0.011: 0.011:
Сс : 0.004: 0.004: 0.004: 0.004: 0.003: 0.003: 0.003: 0.003: 0.003: 0.002: 0.002: 0.002: 0.002: 0.002: 0.002: 0.002:
~~~~~~
----
x= 12800: 13000: 13200: 13400: 13600: 13800: 14000: 14200: 14400: 14600: 14800: 15000:
----------:------:------:------:------:------:------:------:------:------:------:------:
Qc : 0.010: 0.009: 0.009: 0.008: 0.008: 0.008: 0.007: 0.007: 0.006: 0.006: 0.006: 0.006:
Сс : 0.002: 0.001: 0.001: 0.001: 0.001: 0.001: 0.001: 0.001: 0.001: 0.001: 0.001: 0.001:
~~~~~~

y= 4600 : Y-строка 53 Cmax= 0.037 долей ПДК (x= 7600.0; напр.ветра=358)
~~~~~~

```
----------:-------------------------------------------------------------------------------------------------------------------------------
 x=     0 :   200:   400:   600:   800:  1000:  1200:  1400:  1600:  1800:  2000:  2200:  2400:  2600:  2800:  3000:
----------:------:------:------:------:------:------:------:------:------:------:------:------:------:------:------:
Qc : 0.006: 0.006: 0.006: 0.007: 0.007: 0.007: 0.008: 0.008: 0.009: 0.009: 0.010: 0.010: 0.011: 0.011: 0.012: 0.013:
Cc : 0.001: 0.001: 0.001: 0.001: 0.001: 0.001: 0.001: 0.001: 0.001: 0.001: 0.001: 0.002: 0.002: 0.002: 0.002: 0.002:
~~~~~~~~~~~~~~~~~~~~~~~~~~~~~~~~~~~~~~~~~~~~~~~~~~~~~~~~~~~~~~~~~~~~~~~~~~~~~~~~~~~~~~~~~~~~~~~~~~~~~~~~~~~~~~~~~~~~~~~~~~~~~~~~~~~~~~~~~~~~
~~~~~~~~
----------------------------------------------------------------------------------------------------------------------------------
 x=  3200: 3400: 3600: 3800: 4000: 4200: 4400: 4600: 4800: 5000: 5200: 5400: 5600: 5800: 6000: 6200:
----------:------:------:------:------:------:------:------:------:------:------:------:------:------:------:------:
Qc : 0.014: 0.014: 0.015: 0.016: 0.017: 0.019: 0.020: 0.021: 0.023: 0.024: 0.025: 0.027: 0.029: 0.030: 0.032: 0.033:
Cc : 0.002: 0.002: 0.002: 0.002: 0.003: 0.003: 0.003: 0.003: 0.003: 0.004: 0.004: 0.004: 0.004: 0.005: 0.005: 0.005:
~~~~~~~~~~~~~~~~~~~~~~~~~~~~~~~~~~~~~~~~~~~~~~~~~~~~~~~~~~~~~~~~~~~~~~~~~~~~~~~~~~~~~~~~~~~~~~~~~~~~~~~~~~~~~~~~~~~~~~~~~~~~~~~~~~~~~~~~~~~~
~~~~~~~~
----------------------------------------------------------------------------------------------------------------------------------
 x=  6400: 6600: 6800: 7000: 7200: 7400: 7600: 7800: 8000: 8200: 8400: 8600: 8800: 9000: 9200: 9400:
----------:------:------:------:------:------:------:------:------:------:------:------:------:------:------:------:
Qc : 0.034: 0.035: 0.036: 0.037: 0.037: 0.037: 0.037: 0.037: 0.037: 0.036: 0.035: 0.034: 0.033: 0.031: 0.030: 0.028:
Cc : 0.005: 0.005: 0.005: 0.006: 0.006: 0.006: 0.006: 0.006: 0.006: 0.005: 0.005: 0.005: 0.005: 0.005: 0.004: 0.004:
~~~~~~~~~~~~~~~~~~~~~~~~~~~~~~~~~~~~~~~~~~~~~~~~~~~~~~~~~~~~~~~~~~~~~~~~~~~~~~~~~~~~~~~~~~~~~~~~~~~~~~~~~~~~~~~~~~~~~~~~~~~~~~~~~~~~~~~~~~~~
~~~~~~~~
----------------------------------------------------------------------------------------------------------------------------------
 x=  9600:  9800: 10000: 10200: 10400: 10600: 10800: 11000: 11200: 11400: 11600: 11800: 12000: 12200: 12400: 12600:
----------:------:------:------:------:------:------:------:------:------:------:------:------:------:------:------:
Qc : 0.027: 0.025: 0.024: 0.022: 0.021: 0.020: 0.018: 0.017: 0.016: 0.015: 0.014: 0.013: 0.012: 0.012: 0.011: 0.010:
Cc : 0.004: 0.004: 0.004: 0.003: 0.003: 0.003: 0.003: 0.003: 0.002: 0.002: 0.002: 0.002: 0.002: 0.002: 0.002: 0.002:
~~~~~~~~~~~~~~~~~~~~~~~~~~~~~~~~~~~~~~~~~~~~~~~~~~~~~~~~~~~~~~~~~~~~~~~~~~~~~~~~~~~~~~~~~~~~~~~~~~~~~~~~~~~~~~~~~~~~~~~~~~~~~~~~~~~~~~~~~~~~
~~~~~~~~
----------------------------------------------------------------------------------------------------
 x=  12800: 13000: 13200: 13400: 13600: 13800: 14000: 14200: 14400: 14600: 14800: 15000:
----------:------:------:------:------:------:------:------:------:------:------:------:
Qc : 0.010: 0.009: 0.009: 0.008: 0.008: 0.007: 0.007: 0.007: 0.006: 0.006: 0.006: 0.005:
Cc : 0.001: 0.001: 0.001: 0.001: 0.001: 0.001: 0.001: 0.001: 0.001: 0.001: 0.001: 0.001:
~~~~~~~~~~~~~~~~~~~~~~~~~~~~~~~~~~~~~~~~~~~~~~~~~~~~~~~~~~~~~~~~~~~~~~~~~~~~~~~~~~~~~~~~~~~~~~~~~~~~~~~~~~~~~~~~~~~~~~~~~~~~~~~~~~~~~~~~~~~~
~~~~~~~~~~

 y=  4400 : Y-строка 54  Cmax=  0.033 долей ПДК (x=  7400.0; напр.ветра=  1)
----------:-------------------------------------------------------------------------------------------------------------------------------
 x=     0 :   200:   400:   600:   800:  1000:  1200:  1400:  1600:  1800:  2000:  2200:  2400:  2600:  2800:  3000:
----------:------:------:------:------:------:------:------:------:------:------:------:------:------:------:------:
Qc : 0.006: 0.006: 0.006: 0.006: 0.007: 0.007: 0.007: 0.008: 0.008: 0.009: 0.009: 0.010: 0.010: 0.011: 0.011: 0.012:
Cc : 0.001: 0.001: 0.001: 0.001: 0.001: 0.001: 0.001: 0.001: 0.001: 0.001: 0.001: 0.001: 0.002: 0.002: 0.002: 0.002:
~~~~~~~~~~~~~~~~~~~~~~~~~~~~~~~~~~~~~~~~~~~~~~~~~~~~~~~~~~~~~~~~~~~~~~~~~~~~~~~~~~~~~~~~~~~~~~~~~~~~~~~~~~~~~~~~~~~~~~~~~~~~~~~~~~~~~~~~~~~~
~~~~~~~~
----------------------------------------------------------------------------------------------------------------------------------
 x=  3200: 3400: 3600: 3800: 4000: 4200: 4400: 4600: 4800: 5000: 5200: 5400: 5600: 5800: 6000: 6200:
----------:------:------:------:------:------:------:------:------:------:------:------:------:------:------:------:
Qc : 0.013: 0.014: 0.015: 0.015: 0.016: 0.017: 0.018: 0.020: 0.021: 0.022: 0.023: 0.025: 0.026: 0.027: 0.028: 0.029:
Cc : 0.002: 0.002: 0.002: 0.002: 0.002: 0.003: 0.003: 0.003: 0.003: 0.003: 0.003: 0.004: 0.004: 0.004: 0.004: 0.004:
~~~~~~~~~~~~~~~~~~~~~~~~~~~~~~~~~~~~~~~~~~~~~~~~~~~~~~~~~~~~~~~~~~~~~~~~~~~~~~~~~~~~~~~~~~~~~~~~~~~~~~~~~~~~~~~~~~~~~~~~~~~~~~~~~~~~~~~~~~~~
~~~~~~~~
----------------------------------------------------------------------------------------------------------------------------------
 x=  6400: 6600: 6800: 7000: 7200: 7400: 7600: 7800: 8000: 8200: 8400: 8600: 8800: 9000: 9200: 9400:
----------:------:------:------:------:------:------:------:------:------:------:------:------:------:------:------:
Qc : 0.031: 0.031: 0.032: 0.033: 0.033: 0.033: 0.033: 0.033: 0.033: 0.032: 0.031: 0.030: 0.029: 0.028: 0.027: 0.026:
Cc : 0.005: 0.005: 0.005: 0.005: 0.005: 0.005: 0.005: 0.005: 0.005: 0.005: 0.005: 0.005: 0.004: 0.004: 0.004: 0.004:
~~~~~~~~~~~~~~~~~~~~~~~~~~~~~~~~~~~~~~~~~~~~~~~~~~~~~~~~~~~~~~~~~~~~~~~~~~~~~~~~~~~~~~~~~~~~~~~~~~~~~~~~~~~~~~~~~~~~~~~~~~~~~~~~~~~~~~~~~~~~
~~~~~~~~
----------------------------------------------------------------------------------------------------------------------------------
 x=  9600:  9800: 10000: 10200: 10400: 10600: 10800: 11000: 11200: 11400: 11600: 11800: 12000: 12200: 12400: 12600:
----------:------:------:------:------:------:------:------:------:------:------:------:------:------:------:------:
Qc : 0.024: 0.023: 0.022: 0.021: 0.019: 0.018: 0.017: 0.016: 0.015: 0.014: 0.013: 0.013: 0.012: 0.011: 0.010: 0.010:
Cc : 0.004: 0.003: 0.003: 0.003: 0.003: 0.003: 0.003: 0.002: 0.002: 0.002: 0.002: 0.002: 0.002: 0.002: 0.002: 0.001:
~~~~~~~~~~~~~~~~~~~~~~~~~~~~~~~~~~~~~~~~~~~~~~~~~~~~~~~~~~~~~~~~~~~~~~~~~~~~~~~~~~~~~~~~~~~~~~~~~~~~~~~~~~~~~~~~~~~~~~~~~~~~~~~~~~~~~~~~~~~~
~~~~~~~~
----------------------------------------------------------------------------------------------------
 x=  12800: 13000: 13200: 13400: 13600: 13800: 14000: 14200: 14400: 14600: 14800: 15000:
----------:------:------:------:------:------:------:------:------:------:------:------:
Qc : 0.009: 0.009: 0.008: 0.008: 0.007: 0.007: 0.007: 0.006: 0.006: 0.006: 0.006: 0.005:
Cc : 0.001: 0.001: 0.001: 0.001: 0.001: 0.001: 0.001: 0.001: 0.001: 0.001: 0.001: 0.001:
~~~~~~~~~~~~~~~~~~~~~~~~~~~~~~~~~~~~~~~~~~~~~~~~~~~~~~~~~~~~~~~~~~~~~~~~~~~~~~~~~~~~~~~~~~~~~~~~~~~~~~~~~~~~~~~~~~~~~~~~~~~~~~~~~~~~~~~~~~~~
~~~~~~~~~~

 y=  4200 : Y-строка 55  Cmax=  0.030 долей ПДК (x=  7400.0; напр.ветра=  1)
----------:-------------------------------------------------------------------------------------------------------------------------------
 x=     0 :   200:   400:   600:   800:  1000:  1200:  1400:  1600:  1800:  2000:  2200:  2400:  2600:  2800:  3000:
----------:------:------:------:------:------:------:------:------:------:------:------:------:------:------:------:
Qc : 0.005: 0.006: 0.006: 0.006: 0.007: 0.007: 0.007: 0.008: 0.008: 0.008: 0.009: 0.009: 0.010: 0.010: 0.011: 0.012:
Cc : 0.001: 0.001: 0.001: 0.001: 0.001: 0.001: 0.001: 0.001: 0.001: 0.001: 0.001: 0.001: 0.001: 0.002: 0.002: 0.002:
~~~~~~~~~~~~~~~~~~~~~~~~~~~~~~~~~~~~~~~~~~~~~~~~~~~~~~~~~~~~~~~~~~~~~~~~~~~~~~~~~~~~~~~~~~~~~~~~~~~~~~~~~~~~~~~~~~~~~~~~~~~~~~~~~~~~~~~~~~~~
~~~~~~~~
----------------------------------------------------------------------------------------------------------------------------------
 x=  3200: 3400: 3600: 3800: 4000: 4200: 4400: 4600: 4800: 5000: 5200: 5400: 5600: 5800: 6000: 6200:
----------:------:------:------:------:------:------:------:------:------:------:------:------:------:------:------:
Qc : 0.012: 0.013: 0.014: 0.014: 0.015: 0.016: 0.017: 0.018: 0.019: 0.020: 0.021: 0.022: 0.023: 0.024: 0.025: 0.026:
```

Cc : 0.002: 0.002: 0.002: 0.002: 0.002: 0.002: 0.003: 0.003: 0.003: 0.003: 0.003: 0.003: 0.004: 0.004: 0.004: 0.004:
~~~~~~
~~~~~~~~
----____
x= 6400: 6600: 6800: 7000: 7200: 7400: 7600: 7800: 8000: 8200: 8400: 8600: 8800: 9000: 9200: 9400:
----------:------:------:------:------:------:------:------:------:------:------:------:------:------:------:------:
Qc : 0.027: 0.028: 0.029: 0.029: 0.030: 0.030: 0.030: 0.029: 0.029: 0.029: 0.028: 0.027: 0.026: 0.025: 0.024: 0.023:
Cc : 0.004: 0.004: 0.004: 0.004: 0.004: 0.004: 0.004: 0.004: 0.004: 0.004: 0.004: 0.004: 0.004: 0.004: 0.004: 0.003:
~~~~~~
~~~~~~~~
----____
x= 9600: 9800: 10000: 10200: 10400: 10600: 10800: 11000: 11200: 11400: 11600: 11800: 12000: 12200: 12400: 12600:
----------:------:------:------:------:------:------:------:------:------:------:------:------:------:------:------:
Qc : 0.022: 0.021: 0.020: 0.019: 0.018: 0.017: 0.016: 0.015: 0.014: 0.013: 0.013: 0.012: 0.011: 0.011: 0.010: 0.009:
Cc : 0.003: 0.003: 0.003: 0.003: 0.003: 0.003: 0.002: 0.002: 0.002: 0.002: 0.002: 0.002: 0.002: 0.002: 0.002: 0.001:
~~~~~~
~~~~~~~~
----____
x= 12800: 13000: 13200: 13400: 13600: 13800: 14000: 14200: 14400: 14600: 14800: 15000:
----------:------:------:------:------:------:------:------:------:------:------:------:
Qc : 0.009: 0.008: 0.008: 0.008: 0.007: 0.007: 0.006: 0.006: 0.006: 0.006: 0.005: 0.005:
Cc : 0.001: 0.001: 0.001: 0.001: 0.001: 0.001: 0.001: 0.001: 0.001: 0.001: 0.001: 0.001:
~~~~~~
____
y= 4000 : Y-строка 56 Cmax= 0.026 долей ПДК (x= 7400.0; напр.ветра= 1)
----------:____
x=   0 :   200:   400:   600:   800: 1000: 1200: 1400: 1600: 1800: 2000: 2200: 2400: 2600: 2800: 3000:
----------:------:------:------:------:------:------:------:------:------:------:------:------:------:------:------:
Qc : 0.005: 0.006: 0.006: 0.006: 0.006: 0.007: 0.007: 0.007: 0.008: 0.008: 0.008: 0.009: 0.009: 0.010: 0.010: 0.011:
Cc : 0.001: 0.001: 0.001: 0.001: 0.001: 0.001: 0.001: 0.001: 0.001: 0.001: 0.001: 0.001: 0.001: 0.001: 0.002: 0.002:
~~~~~~
~~~~~~~~
----____
x= 3200: 3400: 3600: 3800: 4000: 4200: 4400: 4600: 4800: 5000: 5200: 5400: 5600: 5800: 6000: 6200:
----------:------:------:------:------:------:------:------:------:------:------:------:------:------:------:------:
Qc : 0.012: 0.012: 0.013: 0.014: 0.014: 0.015: 0.016: 0.017: 0.018: 0.019: 0.019: 0.020: 0.021: 0.022: 0.023: 0.024:
Cc : 0.002: 0.002: 0.002: 0.002: 0.002: 0.002: 0.002: 0.003: 0.003: 0.003: 0.003: 0.003: 0.003: 0.003: 0.003: 0.004:
~~~~~~
~~~~~~~~
----____
x= 6400: 6600: 6800: 7000: 7200: 7400: 7600: 7800: 8000: 8200: 8400: 8600: 8800: 9000: 9200: 9400:
----------:------:------:------:------:------:------:------:------:------:------:------:------:------:------:------:
Qc : 0.024: 0.025: 0.026: 0.026: 0.026: 0.026: 0.026: 0.026: 0.026: 0.026: 0.025: 0.024: 0.024: 0.023: 0.022: 0.021:
Cc : 0.004: 0.004: 0.004: 0.004: 0.004: 0.004: 0.004: 0.004: 0.004: 0.004: 0.004: 0.004: 0.004: 0.003: 0.003: 0.003:
~~~~~~
~~~~~~~~
----____
x= 9600: 9800: 10000: 10200: 10400: 10600: 10800: 11000: 11200: 11400: 11600: 11800: 12000: 12200: 12400: 12600:
----------:------:------:------:------:------:------:------:------:------:------:------:------:------:------:------:
Qc : 0.020: 0.019: 0.018: 0.017: 0.017: 0.016: 0.015: 0.014: 0.013: 0.013: 0.012: 0.011: 0.011: 0.010: 0.010: 0.009:
Cc : 0.003: 0.003: 0.003: 0.003: 0.002: 0.002: 0.002: 0.002: 0.002: 0.002: 0.002: 0.002: 0.002: 0.002: 0.001: 0.001:
~~~~~~
~~~~~~~~
----____
x= 12800: 13000: 13200: 13400: 13600: 13800: 14000: 14200: 14400: 14600: 14800: 15000:
----------:------:------:------:------:------:------:------:------:------:------:------:
Qc : 0.009: 0.008: 0.008: 0.007: 0.007: 0.007: 0.006: 0.006: 0.006: 0.005: 0.005: 0.005:
Cc : 0.001: 0.001: 0.001: 0.001: 0.001: 0.001: 0.001: 0.001: 0.001: 0.001: 0.001: 0.001:
~~~~~~
____
y= 3800 : Y-строка 57 Cmax= 0.024 долей ПДК (x= 7400.0; напр.ветра= 1)
----------:____
x=   0 :   200:   400:   600:   800: 1000: 1200: 1400: 1600: 1800: 2000: 2200: 2400: 2600: 2800: 3000:
----------:------:------:------:------:------:------:------:------:------:------:------:------:------:------:------:
Qc : 0.005: 0.005: 0.006: 0.006: 0.006: 0.006: 0.007: 0.007: 0.007: 0.008: 0.008: 0.008: 0.009: 0.009: 0.010: 0.010:
Cc : 0.001: 0.001: 0.001: 0.001: 0.001: 0.001: 0.001: 0.001: 0.001: 0.001: 0.001: 0.001: 0.001: 0.001: 0.001: 0.002:
~~~~~~
~~~~~~~~
----____
x= 3200: 3400: 3600: 3800: 4000: 4200: 4400: 4600: 4800: 5000: 5200: 5400: 5600: 5800: 6000: 6200:
----------:------:------:------:------:------:------:------:------:------:------:------:------:------:------:------:
Qc : 0.011: 0.011: 0.012: 0.013: 0.013: 0.014: 0.015: 0.016: 0.016: 0.017: 0.018: 0.019: 0.019: 0.020: 0.021: 0.021:
Cc : 0.002: 0.002: 0.002: 0.002: 0.002: 0.002: 0.002: 0.002: 0.002: 0.003: 0.003: 0.003: 0.003: 0.003: 0.003: 0.003:
~~~~~~
~~~~~~~~
----____
x= 6400: 6600: 6800: 7000: 7200: 7400: 7600: 7800: 8000: 8200: 8400: 8600: 8800: 9000: 9200: 9400:
----------:------:------:------:------:------:------:------:------:------:------:------:------:------:------:------:
Qc : 0.022: 0.023: 0.023: 0.023: 0.024: 0.024: 0.024: 0.024: 0.023: 0.023: 0.023: 0.022: 0.021: 0.021: 0.020: 0.019:
Cc : 0.003: 0.003: 0.003: 0.004: 0.004: 0.004: 0.004: 0.004: 0.003: 0.003: 0.003: 0.003: 0.003: 0.003: 0.003: 0.003:
~~~~~~
~~~~~~~~
----____

x= 9600: 9800: 10000: 10200: 10400: 10600: 10800: 11000: 11200: 11400: 11600: 11800: 12000: 12200: 12400: 12600:
----------:------:------:------:------:------:------:------:------:------:------:------:------:------:------:------:
Qc : 0.019: 0.018: 0.017: 0.016: 0.015: 0.015: 0.014: 0.013: 0.013: 0.012: 0.011: 0.011: 0.010: 0.010: 0.009: 0.009:
Cc : 0.003: 0.003: 0.003: 0.002: 0.002: 0.002: 0.002: 0.002: 0.002: 0.002: 0.002: 0.002: 0.002: 0.001: 0.001: 0.001:
~~~~~~
~~~~~~~~
----____
x= 12800: 13000: 13200: 13400: 13600: 13800: 14000: 14200: 14400: 14600: 14800: 15000:
----------:------:------:------:------:------:------:------:------:------:------:------:
Qc : 0.008: 0.008: 0.007: 0.007: 0.007: 0.006: 0.006: 0.006: 0.006: 0.005: 0.005: 0.005:
Cc : 0.001: 0.001: 0.001: 0.001: 0.001: 0.001: 0.001: 0.001: 0.001: 0.001: 0.001: 0.001:
~~~~~~

____
y= 3600 : Y-строка 58 Cmax= 0.021 долей ПДК (x= 7400.0; напр.ветра= 1)
----------:____
x=   0 : 200: 400: 600: 800: 1000: 1200: 1400: 1600: 1800: 2000: 2200: 2400: 2600: 2800: 3000:
----------:------:------:------:------:------:------:------:------:------:------:------:------:------:------:------:
Qc : 0.005: 0.005: 0.005: 0.006: 0.006: 0.006: 0.006: 0.007: 0.007: 0.007: 0.008: 0.008: 0.009: 0.009: 0.009: 0.010:
Cc : 0.001: 0.001: 0.001: 0.001: 0.001: 0.001: 0.001: 0.001: 0.001: 0.001: 0.001: 0.001: 0.001: 0.001: 0.001: 0.001:
~~~~~~
~~~~~~~~
----____
x= 3200: 3400: 3600: 3800: 4000: 4200: 4400: 4600: 4800: 5000: 5200: 5400: 5600: 5800: 6000: 6200:
----------:------:------:------:------:------:------:------:------:------:------:------:------:------:------:------:
Qc : 0.010: 0.011: 0.011: 0.012: 0.013: 0.013: 0.014: 0.014: 0.015: 0.016: 0.016: 0.017: 0.018: 0.018: 0.019: 0.020:
Cc : 0.002: 0.002: 0.002: 0.002: 0.002: 0.002: 0.002: 0.002: 0.002: 0.002: 0.002: 0.003: 0.003: 0.003: 0.003: 0.003:
~~~~~~
~~~~~~~~
----____
x= 6400: 6600: 6800: 7000: 7200: 7400: 7600: 7800: 8000: 8200: 8400: 8600: 8800: 9000: 9200: 9400:
----------:------:------:------:------:------:------:------:------:------:------:------:------:------:------:------:
Qc : 0.020: 0.020: 0.021: 0.021: 0.021: 0.021: 0.021: 0.021: 0.021: 0.021: 0.020: 0.020: 0.019: 0.019: 0.018: 0.018:
Cc : 0.003: 0.003: 0.003: 0.003: 0.003: 0.003: 0.003: 0.003: 0.003: 0.003: 0.003: 0.003: 0.003: 0.003: 0.003: 0.003:
~~~~~~
~~~~~~~~
----____
x= 9600: 9800: 10000: 10200: 10400: 10600: 10800: 11000: 11200: 11400: 11600: 11800: 12000: 12200: 12400: 12600:
----------:------:------:------:------:------:------:------:------:------:------:------:------:------:------:------:
Qc : 0.017: 0.016: 0.016: 0.015: 0.014: 0.014: 0.013: 0.012: 0.012: 0.011: 0.011: 0.010: 0.010: 0.009: 0.009: 0.008:
Cc : 0.003: 0.002: 0.002: 0.002: 0.002: 0.002: 0.002: 0.002: 0.002: 0.002: 0.002: 0.002: 0.001: 0.001: 0.001: 0.001:
~~~~~~
~~~~~~~~
----____
x= 12800: 13000: 13200: 13400: 13600: 13800: 14000: 14200: 14400: 14600: 14800: 15000:
----------:------:------:------:------:------:------:------:------:------:------:------:
Qc : 0.008: 0.007: 0.007: 0.007: 0.006: 0.006: 0.006: 0.006: 0.005: 0.005: 0.005: 0.005:
Cc : 0.001: 0.001: 0.001: 0.001: 0.001: 0.001: 0.001: 0.001: 0.001: 0.001: 0.001: 0.001:
~~~~~~

____
y= 3400 : Y-строка 59 Cmax= 0.019 долей ПДК (x= 7400.0; напр.ветра= 1)
----------:____
x=   0 : 200: 400: 600: 800: 1000: 1200: 1400: 1600: 1800: 2000: 2200: 2400: 2600: 2800: 3000:
----------:------:------:------:------:------:------:------:------:------:------:------:------:------:------:------:
Qc : 0.005: 0.005: 0.005: 0.006: 0.006: 0.006: 0.006: 0.007: 0.007: 0.007: 0.007: 0.008: 0.008: 0.009: 0.009: 0.009:
Cc : 0.001: 0.001: 0.001: 0.001: 0.001: 0.001: 0.001: 0.001: 0.001: 0.001: 0.001: 0.001: 0.001: 0.001: 0.001: 0.001:
~~~~~~
~~~~~~~~
----____
x= 3200: 3400: 3600: 3800: 4000: 4200: 4400: 4600: 4800: 5000: 5200: 5400: 5600: 5800: 6000: 6200:
----------:------:------:------:------:------:------:------:------:------:------:------:------:------:------:------:
Qc : 0.010: 0.010: 0.011: 0.011: 0.012: 0.012: 0.013: 0.013: 0.014: 0.015: 0.015: 0.016: 0.016: 0.017: 0.017: 0.018:
Cc : 0.001: 0.002: 0.002: 0.002: 0.002: 0.002: 0.002: 0.002: 0.002: 0.002: 0.002: 0.002: 0.002: 0.003: 0.003: 0.003:
~~~~~~
~~~~~~~~
----____
x= 6400: 6600: 6800: 7000: 7200: 7400: 7600: 7800: 8000: 8200: 8400: 8600: 8800: 9000: 9200: 9400:
----------:------:------:------:------:------:------:------:------:------:------:------:------:------:------:------:
Qc : 0.018: 0.019: 0.019: 0.019: 0.019: 0.019: 0.019: 0.019: 0.019: 0.019: 0.019: 0.018: 0.018: 0.017: 0.017: 0.016:
Cc : 0.003: 0.003: 0.003: 0.003: 0.003: 0.003: 0.003: 0.003: 0.003: 0.003: 0.003: 0.003: 0.003: 0.003: 0.003: 0.002:
~~~~~~
~~~~~~~~
----____
x= 9600: 9800: 10000: 10200: 10400: 10600: 10800: 11000: 11200: 11400: 11600: 11800: 12000: 12200: 12400: 12600:
----------:------:------:------:------:------:------:------:------:------:------:------:------:------:------:------:
Qc : 0.016: 0.015: 0.014: 0.014: 0.013: 0.013: 0.012: 0.012: 0.011: 0.011: 0.010: 0.010: 0.009: 0.009: 0.008: 0.008:
Cc : 0.002: 0.002: 0.002: 0.002: 0.002: 0.002: 0.002: 0.002: 0.002: 0.002: 0.002: 0.001: 0.001: 0.001: 0.001: 0.001:
~~~~~~
~~~~~~~~
----____
x= 12800: 13000: 13200: 13400: 13600: 13800: 14000: 14200: 14400: 14600: 14800: 15000:
----------:------:------:------:------:------:------:------:------:------:------:------:
Qc : 0.008: 0.007: 0.007: 0.007: 0.006: 0.006: 0.006: 0.005: 0.005: 0.005: 0.005: 0.005:
Cc : 0.001: 0.001: 0.001: 0.001: 0.001: 0.001: 0.001: 0.001: 0.001: 0.001: 0.001: 0.001:

~~~~~~
____
y= 3200 : Y-строка 60 Cmax= 0.018 долей ПДК (x= 7400.0; напр.ветра= 1)
----------:____
x= 0 : 200: 400: 600: 800: 1000: 1200: 1400: 1600: 1800: 2000: 2200: 2400: 2600: 2800: 3000:
----------:------:------:------:------:------:------:------:------:------:------:------:------:------:------:------:
Qc : 0.005: 0.005: 0.005: 0.005: 0.006: 0.006: 0.006: 0.006: 0.007: 0.007: 0.007: 0.007: 0.008: 0.008: 0.008: 0.009:
Cc : 0.001: 0.001: 0.001: 0.001: 0.001: 0.001: 0.001: 0.001: 0.001: 0.001: 0.001: 0.001: 0.001: 0.001: 0.001: 0.001:
~~~~~~
~~~~~~~~
----____
x= 3200: 3400: 3600: 3800: 4000: 4200: 4400: 4600: 4800: 5000: 5200: 5400: 5600: 5800: 6000: 6200:
----------:------:------:------:------:------:------:------:------:------:------:------:------:------:------:------:
Qc : 0.009: 0.010: 0.010: 0.011: 0.011: 0.012: 0.012: 0.013: 0.013: 0.014: 0.014: 0.015: 0.015: 0.015: 0.016: 0.016:
Cc : 0.001: 0.001: 0.002: 0.002: 0.002: 0.002: 0.002: 0.002: 0.002: 0.002: 0.002: 0.002: 0.002: 0.002: 0.002: 0.002:
~~~~~~
~~~~~~~~
----____
x= 6400: 6600: 6800: 7000: 7200: 7400: 7600: 7800: 8000: 8200: 8400: 8600: 8800: 9000: 9200: 9400:
----------:------:------:------:------:------:------:------:------:------:------:------:------:------:------:------:
Qc : 0.017: 0.017: 0.017: 0.017: 0.017: 0.018: 0.018: 0.017: 0.017: 0.017: 0.017: 0.017: 0.016: 0.016: 0.015: 0.015:
Cc : 0.002: 0.003: 0.003: 0.003: 0.003: 0.003: 0.003: 0.003: 0.003: 0.003: 0.003: 0.002: 0.002: 0.002: 0.002: 0.002:
~~~~~~
~~~~~~~~
----____
x= 9600: 9800: 10000: 10200: 10400: 10600: 10800: 11000: 11200: 11400: 11600: 11800: 12000: 12200: 12400: 12600:
----------:------:------:------:------:------:------:------:------:------:------:------:------:------:------:------:
Qc : 0.014: 0.014: 0.013: 0.013: 0.012: 0.012: 0.011: 0.011: 0.010: 0.010: 0.010: 0.009: 0.009: 0.008: 0.008: 0.008:
Cc : 0.002: 0.002: 0.002: 0.002: 0.002: 0.002: 0.002: 0.002: 0.002: 0.001: 0.001: 0.001: 0.001: 0.001: 0.001: 0.001:
~~~~~~
~~~~~~~~
----____
x= 12800: 13000: 13200: 13400: 13600: 13800: 14000: 14200: 14400: 14600: 14800: 15000:
----------:------:------:------:------:------:------:------:------:------:------:------:
Qc : 0.007: 0.007: 0.007: 0.006: 0.006: 0.006: 0.005: 0.005: 0.005: 0.005: 0.005: 0.004:
Cc : 0.001: 0.001: 0.001: 0.001: 0.001: 0.001: 0.001: 0.001: 0.001: 0.001: 0.001: 0.001:
~~~~~~
____
y= 3000 : Y-строка 61 Cmax= 0.016 долей ПДК (x= 7400.0; напр.ветра= 1)
----------:____
x= 0 : 200: 400: 600: 800: 1000: 1200: 1400: 1600: 1800: 2000: 2200: 2400: 2600: 2800: 3000:
----------:------:------:------:------:------:------:------:------:------:------:------:------:------:------:------:
Qc : 0.005: 0.005: 0.005: 0.005: 0.005: 0.006: 0.006: 0.006: 0.006: 0.007: 0.007: 0.007: 0.007: 0.008: 0.008: 0.008:
Cc : 0.001: 0.001: 0.001: 0.001: 0.001: 0.001: 0.001: 0.001: 0.001: 0.001: 0.001: 0.001: 0.001: 0.001: 0.001: 0.001:
~~~~~~
~~~~~~~~
----____
x= 3200: 3400: 3600: 3800: 4000: 4200: 4400: 4600: 4800: 5000: 5200: 5400: 5600: 5800: 6000: 6200:
----------:------:------:------:------:------:------:------:------:------:------:------:------:------:------:------:
Qc : 0.009: 0.009: 0.010: 0.010: 0.010: 0.011: 0.011: 0.012: 0.012: 0.013: 0.013: 0.013: 0.014: 0.014: 0.015: 0.015:
Cc : 0.001: 0.001: 0.001: 0.001: 0.002: 0.002: 0.002: 0.002: 0.002: 0.002: 0.002: 0.002: 0.002: 0.002: 0.002: 0.002:
~~~~~~
~~~~~~~~
----____
x= 6400: 6600: 6800: 7000: 7200: 7400: 7600: 7800: 8000: 8200: 8400: 8600: 8800: 9000: 9200: 9400:
----------:------:------:------:------:------:------:------:------:------:------:------:------:------:------:------:
Qc : 0.015: 0.015: 0.016: 0.016: 0.016: 0.016: 0.016: 0.016: 0.016: 0.016: 0.015: 0.015: 0.015: 0.015: 0.014: 0.014:
Cc : 0.002: 0.002: 0.002: 0.002: 0.002: 0.002: 0.002: 0.002: 0.002: 0.002: 0.002: 0.002: 0.002: 0.002: 0.002: 0.002:
~~~~~~
~~~~~~~~
----____
x= 9600: 9800: 10000: 10200: 10400: 10600: 10800: 11000: 11200: 11400: 11600: 11800: 12000: 12200: 12400: 12600:
----------:------:------:------:------:------:------:------:------:------:------:------:------:------:------:------:
Qc : 0.013: 0.013: 0.012: 0.012: 0.012: 0.011: 0.011: 0.010: 0.010: 0.009: 0.009: 0.009: 0.008: 0.008: 0.008: 0.007:
Cc : 0.002: 0.002: 0.002: 0.002: 0.002: 0.002: 0.002: 0.002: 0.001: 0.001: 0.001: 0.001: 0.001: 0.001: 0.001: 0.001:
~~~~~~
~~~~~~~~
----____
x= 12800: 13000: 13200: 13400: 13600: 13800: 14000: 14200: 14400: 14600: 14800: 15000:
----------:------:------:------:------:------:------:------:------:------:------:------:
Qc : 0.007: 0.007: 0.006: 0.006: 0.006: 0.006: 0.005: 0.005: 0.005: 0.005: 0.004: 0.004:
Cc : 0.001: 0.001: 0.001: 0.001: 0.001: 0.001: 0.001: 0.001: 0.001: 0.001: 0.001: 0.001:
~~~~~~
____
y= 2800 : Y-строка 62 Cmax= 0.015 долей ПДК (x= 7400.0; напр.ветра= 1)
----------:____
x= 0 : 200: 400: 600: 800: 1000: 1200: 1400: 1600: 1800: 2000: 2200: 2400: 2600: 2800: 3000:
----------:------:------:------:------:------:------:------:------:------:------:------:------:------:------:------:
Qc : 0.004: 0.005: 0.005: 0.005: 0.005: 0.005: 0.006: 0.006: 0.006: 0.006: 0.007: 0.007: 0.007: 0.007: 0.008: 0.008:
Cc : 0.001: 0.001: 0.001: 0.001: 0.001: 0.001: 0.001: 0.001: 0.001: 0.001: 0.001: 0.001: 0.001: 0.001: 0.001: 0.001:
~~~~~~
~~~~~~~~
----____
~~~~~~~~

x= 3200: 3400: 3600: 3800: 4000: 4200: 4400: 4600: 4800: 5000: 5200: 5400: 5600: 5800: 6000: 6200:
----------:------:------:------:------:------:------:------:------:------:------:------:------:------:------:------:
Qc : 0.008: 0.009: 0.009: 0.009: 0.010: 0.010: 0.011: 0.011: 0.011: 0.012: 0.012: 0.012: 0.013: 0.013: 0.013: 0.014:
Cc : 0.001: 0.001: 0.001: 0.001: 0.001: 0.002: 0.002: 0.002: 0.002: 0.002: 0.002: 0.002: 0.002: 0.002: 0.002: 0.002:
~~~~~~

x= 6400: 6600: 6800: 7000: 7200: 7400: 7600: 7800: 8000: 8200: 8400: 8600: 8800: 9000: 9200: 9400:
----------:------:------:------:------:------:------:------:------:------:------:------:------:------:------:------:
Qc : 0.014: 0.014: 0.014: 0.015: 0.015: 0.015: 0.015: 0.015: 0.014: 0.014: 0.014: 0.014: 0.014: 0.013: 0.013: 0.013:
Cc : 0.002: 0.002: 0.002: 0.002: 0.002: 0.002: 0.002: 0.002: 0.002: 0.002: 0.002: 0.002: 0.002: 0.002: 0.002: 0.002:
~~~~~~

x= 9600: 9800: 10000: 10200: 10400: 10600: 10800: 11000: 11200: 11400: 11600: 11800: 12000: 12200: 12400: 12600:
----------:------:------:------:------:------:------:------:------:------:------:------:------:------:------:------:
Qc : 0.012: 0.012: 0.012: 0.011: 0.011: 0.010: 0.010: 0.010: 0.009: 0.009: 0.009: 0.008: 0.008: 0.007: 0.007: 0.007:
Cc : 0.002: 0.002: 0.002: 0.002: 0.002: 0.002: 0.002: 0.001: 0.001: 0.001: 0.001: 0.001: 0.001: 0.001: 0.001: 0.001:
~~~~~~

x= 12800: 13000: 13200: 13400: 13600: 13800: 14000: 14200: 14400: 14600: 14800: 15000:
----------:------:------:------:------:------:------:------:------:------:------:------:
Qc : 0.007: 0.006: 0.006: 0.006: 0.006: 0.005: 0.005: 0.005: 0.005: 0.005: 0.004: 0.004:
Cc : 0.001: 0.001: 0.001: 0.001: 0.001: 0.001: 0.001: 0.001: 0.001: 0.001: 0.001: 0.001:
~~~~~~

y= 2600 : Y-строка 63 Cmax= 0.013 долей ПДК (x= 7400.0; напр.ветра= 1)
----------:
x=   0 :   200:   400:   600:   800: 1000: 1200: 1400: 1600: 1800: 2000: 2200: 2400: 2600: 2800: 3000:
----------:------:------:------:------:------:------:------:------:------:------:------:------:------:------:------:
Qc : 0.004: 0.004: 0.005: 0.005: 0.005: 0.005: 0.005: 0.006: 0.006: 0.006: 0.006: 0.007: 0.007: 0.007: 0.007: 0.008:
Cc : 0.001: 0.001: 0.001: 0.001: 0.001: 0.001: 0.001: 0.001: 0.001: 0.001: 0.001: 0.001: 0.001: 0.001: 0.001: 0.001:
~~~~~~

x= 3200: 3400: 3600: 3800: 4000: 4200: 4400: 4600: 4800: 5000: 5200: 5400: 5600: 5800: 6000: 6200:
----------:------:------:------:------:------:------:------:------:------:------:------:------:------:------:------:
Qc : 0.008: 0.008: 0.009: 0.009: 0.009: 0.010: 0.010: 0.010: 0.011: 0.011: 0.011: 0.012: 0.012: 0.012: 0.012: 0.013:
Cc : 0.001: 0.001: 0.001: 0.001: 0.001: 0.001: 0.001: 0.002: 0.002: 0.002: 0.002: 0.002: 0.002: 0.002: 0.002: 0.002:
~~~~~~

x= 6400: 6600: 6800: 7000: 7200: 7400: 7600: 7800: 8000: 8200: 8400: 8600: 8800: 9000: 9200: 9400:
----------:------:------:------:------:------:------:------:------:------:------:------:------:------:------:------:
Qc : 0.013: 0.013: 0.013: 0.013: 0.013: 0.013: 0.013: 0.013: 0.013: 0.013: 0.013: 0.013: 0.013: 0.012: 0.012: 0.012:
Cc : 0.002: 0.002: 0.002: 0.002: 0.002: 0.002: 0.002: 0.002: 0.002: 0.002: 0.002: 0.002: 0.002: 0.002: 0.002: 0.002:
~~~~~~

x= 9600: 9800: 10000: 10200: 10400: 10600: 10800: 11000: 11200: 11400: 11600: 11800: 12000: 12200: 12400: 12600:
----------:------:------:------:------:------:------:------:------:------:------:------:------:------:------:------:
Qc : 0.011: 0.011: 0.011: 0.010: 0.010: 0.010: 0.009: 0.009: 0.009: 0.008: 0.008: 0.008: 0.007: 0.007: 0.007: 0.007:
Cc : 0.002: 0.002: 0.002: 0.002: 0.002: 0.001: 0.001: 0.001: 0.001: 0.001: 0.001: 0.001: 0.001: 0.001: 0.001: 0.001:
~~~~~~

x= 12800: 13000: 13200: 13400: 13600: 13800: 14000: 14200: 14400: 14600: 14800: 15000:
----------:------:------:------:------:------:------:------:------:------:------:------:
Qc : 0.006: 0.006: 0.006: 0.006: 0.005: 0.005: 0.005: 0.005: 0.005: 0.004: 0.004: 0.004:
Cc : 0.001: 0.001: 0.001: 0.001: 0.001: 0.001: 0.001: 0.001: 0.001: 0.001: 0.001: 0.001:
~~~~~~

y= 2400 : Y-строка 64 Cmax= 0.012 долей ПДК (x= 7400.0; напр.ветра= 1)
----------:
x=   0 :   200:   400:   600:   800: 1000: 1200: 1400: 1600: 1800: 2000: 2200: 2400: 2600: 2800: 3000:
----------:------:------:------:------:------:------:------:------:------:------:------:------:------:------:------:
Qc : 0.004: 0.004: 0.004: 0.005: 0.005: 0.005: 0.005: 0.005: 0.006: 0.006: 0.006: 0.006: 0.006: 0.007: 0.007: 0.007:
Cc : 0.001: 0.001: 0.001: 0.001: 0.001: 0.001: 0.001: 0.001: 0.001: 0.001: 0.001: 0.001: 0.001: 0.001: 0.001: 0.001:
~~~~~~

x= 3200: 3400: 3600: 3800: 4000: 4200: 4400: 4600: 4800: 5000: 5200: 5400: 5600: 5800: 6000: 6200:
----------:------:------:------:------:------:------:------:------:------:------:------:------:------:------:------:
Qc : 0.008: 0.008: 0.008: 0.008: 0.009: 0.009: 0.009: 0.010: 0.010: 0.010: 0.010: 0.011: 0.011: 0.011: 0.011: 0.012:
Cc : 0.001: 0.001: 0.001: 0.001: 0.001: 0.001: 0.001: 0.001: 0.001: 0.002: 0.002: 0.002: 0.002: 0.002: 0.002: 0.002:
~~~~~~

x= 6400: 6600: 6800: 7000: 7200: 7400: 7600: 7800: 8000: 8200: 8400: 8600: 8800: 9000: 9200: 9400:
----------:------:------:------:------:------:------:------:------:------:------:------:------:------:------:------:
Qc : 0.012: 0.012: 0.012: 0.012: 0.012: 0.012: 0.012: 0.012: 0.012: 0.012: 0.012: 0.012: 0.012: 0.011: 0.011: 0.011:
Cc : 0.002: 0.002: 0.002: 0.002: 0.002: 0.002: 0.002: 0.002: 0.002: 0.002: 0.002: 0.002: 0.002: 0.002: 0.002: 0.002:
~~~~~~

~~~~~~
~~~~~~~~
----____
 x=   9600: 9800: 10000: 10200: 10400: 10600: 10800: 11000: 11200: 11400: 11600: 11800: 12000: 12200: 12400: 12600:
----------:------:------:------:------:------:------:------:------:------:------:------:------:------:------:------:
Qc : 0.011: 0.010: 0.010: 0.010: 0.009: 0.009: 0.009: 0.009: 0.008: 0.008: 0.008: 0.007: 0.007: 0.007: 0.007: 0.006:
Cc : 0.002: 0.002: 0.002: 0.001: 0.001: 0.001: 0.001: 0.001: 0.001: 0.001: 0.001: 0.001: 0.001: 0.001: 0.001: 0.001:
~~~~~~
~~~~~~~~
----____
 x= 12800: 13000: 13200: 13400: 13600: 13800: 14000: 14200: 14400: 14600: 14800: 15000:
----------:------:------:------:------:------:------:------:------:------:------:------:
Qc : 0.006: 0.006: 0.006: 0.005: 0.005: 0.005: 0.005: 0.005: 0.004: 0.004: 0.004: 0.004:
Cc : 0.001: 0.001: 0.001: 0.001: 0.001: 0.001: 0.001: 0.001: 0.001: 0.001: 0.001: 0.001:
~~~~~~
____
 y= 2200 : Y-строка 65 Cmax= 0.011 долей ПДК (x= 7600.0; напр.ветра=359)
----------:____
 x=   0 :   200:   400:   600:   800: 1000: 1200: 1400: 1600: 1800: 2000: 2200: 2400: 2600: 2800: 3000:
----------:------:------:------:------:------:------:------:------:------:------:------:------:------:------:------:
Qc : 0.004: 0.004: 0.004: 0.004: 0.005: 0.005: 0.005: 0.005: 0.005: 0.006: 0.006: 0.006: 0.006: 0.006: 0.007: 0.007:
Cc : 0.001: 0.001: 0.001: 0.001: 0.001: 0.001: 0.001: 0.001: 0.001: 0.001: 0.001: 0.001: 0.001: 0.001: 0.001: 0.001:
~~~~~~
~~~~~~~~
----____
 x=   3200: 3400: 3600: 3800: 4000: 4200: 4400: 4600: 4800: 5000: 5200: 5400: 5600: 5800: 6000: 6200:
----------:------:------:------:------:------:------:------:------:------:------:------:------:------:------:------:
Qc : 0.007: 0.007: 0.008: 0.008: 0.008: 0.008: 0.009: 0.009: 0.009: 0.009: 0.010: 0.010: 0.010: 0.010: 0.011: 0.011:
Cc : 0.001: 0.001: 0.001: 0.001: 0.001: 0.001: 0.001: 0.001: 0.001: 0.001: 0.002: 0.002: 0.002: 0.002: 0.002:
~~~~~~
~~~~~~~~
----____
 x=   6400: 6600: 6800: 7000: 7200: 7400: 7600: 7800: 8000: 8200: 8400: 8600: 8800: 9000: 9200: 9400:
----------:------:------:------:------:------:------:------:------:------:------:------:------:------:------:------:
Qc : 0.011: 0.011: 0.011: 0.011: 0.011: 0.011: 0.011: 0.011: 0.011: 0.011: 0.011: 0.011: 0.011: 0.011: 0.010: 0.010:
Cc : 0.002: 0.002: 0.002: 0.002: 0.002: 0.002: 0.002: 0.002: 0.002: 0.002: 0.002: 0.002: 0.002: 0.002: 0.002: 0.002:
~~~~~~
~~~~~~~~
----____
 x=   9600: 9800: 10000: 10200: 10400: 10600: 10800: 11000: 11200: 11400: 11600: 11800: 12000: 12200: 12400: 12600:
----------:------:------:------:------:------:------:------:------:------:------:------:------:------:------:------:
Qc : 0.010: 0.010: 0.009: 0.009: 0.009: 0.009: 0.008: 0.008: 0.008: 0.008: 0.007: 0.007: 0.007: 0.006: 0.006: 0.006:
Cc : 0.001: 0.001: 0.001: 0.001: 0.001: 0.001: 0.001: 0.001: 0.001: 0.001: 0.001: 0.001: 0.001: 0.001: 0.001: 0.001:
~~~~~~
~~~~~~~~
----____
 x= 12800: 13000: 13200: 13400: 13600: 13800: 14000: 14200: 14400: 14600: 14800: 15000:
----------:------:------:------:------:------:------:------:------:------:------:------:
Qc : 0.006: 0.006: 0.005: 0.005: 0.005: 0.005: 0.005: 0.004: 0.004: 0.004: 0.004: 0.004:
Cc : 0.001: 0.001: 0.001: 0.001: 0.001: 0.001: 0.001: 0.001: 0.001: 0.001: 0.001: 0.001:
~~~~~~
____
 y= 2000 : Y-строка 66 Cmax= 0.011 долей ПДК (x= 7600.0; напр.ветра=359)
----------:____
 x=   0 :   200:   400:   600:   800: 1000: 1200: 1400: 1600: 1800: 2000: 2200: 2400: 2600: 2800: 3000:
----------:------:------:------:------:------:------:------:------:------:------:------:------:------:------:------:
Qc : 0.004: 0.004: 0.004: 0.004: 0.004: 0.005: 0.005: 0.005: 0.005: 0.005: 0.006: 0.006: 0.006: 0.006: 0.006: 0.007:
Cc : 0.001: 0.001: 0.001: 0.001: 0.001: 0.001: 0.001: 0.001: 0.001: 0.001: 0.001: 0.001: 0.001: 0.001: 0.001: 0.001:
~~~~~~
~~~~~~~~
----____
 x=   3200: 3400: 3600: 3800: 4000: 4200: 4400: 4600: 4800: 5000: 5200: 5400: 5600: 5800: 6000: 6200:
----------:------:------:------:------:------:------:------:------:------:------:------:------:------:------:------:
Qc : 0.007: 0.007: 0.007: 0.007: 0.008: 0.008: 0.008: 0.008: 0.009: 0.009: 0.009: 0.009: 0.010: 0.010: 0.010: 0.010:
Cc : 0.001: 0.001: 0.001: 0.001: 0.001: 0.001: 0.001: 0.001: 0.001: 0.001: 0.001: 0.001: 0.001: 0.001: 0.001: 0.002:
~~~~~~
~~~~~~~~
----____
 x=   6400: 6600: 6800: 7000: 7200: 7400: 7600: 7800: 8000: 8200: 8400: 8600: 8800: 9000: 9200: 9400:
----------:------:------:------:------:------:------:------:------:------:------:------:------:------:------:------:
Qc : 0.010: 0.010: 0.010: 0.010: 0.011: 0.011: 0.011: 0.011: 0.011: 0.010: 0.010: 0.010: 0.010: 0.010: 0.010: 0.010:
Cc : 0.002: 0.002: 0.002: 0.002: 0.002: 0.002: 0.002: 0.002: 0.002: 0.002: 0.002: 0.002: 0.002: 0.001: 0.001: 0.001:
~~~~~~
~~~~~~~~
----____
 x=   9600: 9800: 10000: 10200: 10400: 10600: 10800: 11000: 11200: 11400: 11600: 11800: 12000: 12200: 12400: 12600:
----------:------:------:------:------:------:------:------:------:------:------:------:------:------:------:------:
Qc : 0.009: 0.009: 0.009: 0.009: 0.008: 0.008: 0.008: 0.008: 0.007: 0.007: 0.007: 0.007: 0.006: 0.006: 0.006: 0.006:
Cc : 0.001: 0.001: 0.001: 0.001: 0.001: 0.001: 0.001: 0.001: 0.001: 0.001: 0.001: 0.001: 0.001: 0.001: 0.001: 0.001:
~~~~~~
~~~~~~~~
----____
 x= 12800: 13000: 13200: 13400: 13600: 13800: 14000: 14200: 14400: 14600: 14800: 15000:

----------:------:------:------:------:------:------:------:------:------:------:------:
Qc : 0.006: 0.005: 0.005: 0.005: 0.005: 0.005: 0.004: 0.004: 0.004: 0.004: 0.004: 0.004:
Cc : 0.001: 0.001: 0.001: 0.001: 0.001: 0.001: 0.001: 0.001: 0.001: 0.001: 0.001: 0.001:
~~~~~~

y= 1800 : Y-строка 67 Cmax= 0.010 долей ПДК (x= 7600.0; напр.ветра=359)
----------:
x= 0 : 200: 400: 600: 800: 1000: 1200: 1400: 1600: 1800: 2000: 2200: 2400: 2600: 2800: 3000:
----------:------:------:------:------:------:------:------:------:------:------:------:------:------:------:------:
Qc : 0.004: 0.004: 0.004: 0.004: 0.004: 0.004: 0.005: 0.005: 0.005: 0.005: 0.005: 0.005: 0.006: 0.006: 0.006: 0.006:
Cc : 0.001: 0.001: 0.001: 0.001: 0.001: 0.001: 0.001: 0.001: 0.001: 0.001: 0.001: 0.001: 0.001: 0.001: 0.001: 0.001:
~~~~~~

----
x= 3200: 3400: 3600: 3800: 4000: 4200: 4400: 4600: 4800: 5000: 5200: 5400: 5600: 5800: 6000: 6200:
----------:------:------:------:------:------:------:------:------:------:------:------:------:------:------:------:
Qc : 0.006: 0.007: 0.007: 0.007: 0.007: 0.007: 0.008: 0.008: 0.008: 0.008: 0.009: 0.009: 0.009: 0.009: 0.009: 0.009:
Cc : 0.001: 0.001: 0.001: 0.001: 0.001: 0.001: 0.001: 0.001: 0.001: 0.001: 0.001: 0.001: 0.001: 0.001: 0.001: 0.001:
~~~~~~

----
x= 6400: 6600: 6800: 7000: 7200: 7400: 7600: 7800: 8000: 8200: 8400: 8600: 8800: 9000: 9200: 9400:
----------:------:------:------:------:------:------:------:------:------:------:------:------:------:------:------:
Qc : 0.009: 0.010: 0.010: 0.010: 0.010: 0.010: 0.010: 0.010: 0.010: 0.010: 0.010: 0.009: 0.009: 0.009: 0.009: 0.009:
Cc : 0.001: 0.001: 0.001: 0.001: 0.001: 0.001: 0.001: 0.001: 0.001: 0.001: 0.001: 0.001: 0.001: 0.001: 0.001: 0.001:
~~~~~~

----
x= 9600: 9800: 10000: 10200: 10400: 10600: 10800: 11000: 11200: 11400: 11600: 11800: 12000: 12200: 12400: 12600:
----------:------:------:------:------:------:------:------:------:------:------:------:------:------:------:------:
Qc : 0.009: 0.009: 0.008: 0.008: 0.008: 0.008: 0.007: 0.007: 0.007: 0.007: 0.007: 0.006: 0.006: 0.006: 0.006: 0.005:
Cc : 0.001: 0.001: 0.001: 0.001: 0.001: 0.001: 0.001: 0.001: 0.001: 0.001: 0.001: 0.001: 0.001: 0.001: 0.001: 0.001:
~~~~~~

----
x= 12800: 13000: 13200: 13400: 13600: 13800: 14000: 14200: 14400: 14600: 14800: 15000:
----------:------:------:------:------:------:------:------:------:------:------:------:
Qc : 0.005: 0.005: 0.005: 0.005: 0.005: 0.004: 0.004: 0.004: 0.004: 0.004: 0.004: 0.004:
Cc : 0.001: 0.001: 0.001: 0.001: 0.001: 0.001: 0.001: 0.001: 0.001: 0.001: 0.001: 0.001:
~~~~~~

y= 1600 : Y-строка 68 Cmax= 0.009 долей ПДК (x= 7600.0; напр.ветра=359)
----------:
x= 0 : 200: 400: 600: 800: 1000: 1200: 1400: 1600: 1800: 2000: 2200: 2400: 2600: 2800: 3000:
----------:------:------:------:------:------:------:------:------:------:------:------:------:------:------:------:
Qc : 0.004: 0.004: 0.004: 0.004: 0.004: 0.004: 0.004: 0.005: 0.005: 0.005: 0.005: 0.005: 0.005: 0.006: 0.006: 0.006:
Cc : 0.001: 0.001: 0.001: 0.001: 0.001: 0.001: 0.001: 0.001: 0.001: 0.001: 0.001: 0.001: 0.001: 0.001: 0.001: 0.001:
~~~~~~

----
x= 3200: 3400: 3600: 3800: 4000: 4200: 4400: 4600: 4800: 5000: 5200: 5400: 5600: 5800: 6000: 6200:
----------:------:------:------:------:------:------:------:------:------:------:------:------:------:------:------:
Qc : 0.006: 0.006: 0.007: 0.007: 0.007: 0.007: 0.007: 0.007: 0.008: 0.008: 0.008: 0.008: 0.008: 0.008: 0.009: 0.009:
Cc : 0.001: 0.001: 0.001: 0.001: 0.001: 0.001: 0.001: 0.001: 0.001: 0.001: 0.001: 0.001: 0.001: 0.001: 0.001: 0.001:
~~~~~~

----
x= 6400: 6600: 6800: 7000: 7200: 7400: 7600: 7800: 8000: 8200: 8400: 8600: 8800: 9000: 9200: 9400:
----------:------:------:------:------:------:------:------:------:------:------:------:------:------:------:------:
Qc : 0.009: 0.009: 0.009: 0.009: 0.009: 0.009: 0.009: 0.009: 0.009: 0.009: 0.009: 0.009: 0.009: 0.009: 0.008: 0.008:
Cc : 0.001: 0.001: 0.001: 0.001: 0.001: 0.001: 0.001: 0.001: 0.001: 0.001: 0.001: 0.001: 0.001: 0.001: 0.001: 0.001:
~~~~~~

----
x= 9600: 9800: 10000: 10200: 10400: 10600: 10800: 11000: 11200: 11400: 11600: 11800: 12000: 12200: 12400: 12600:
----------:------:------:------:------:------:------:------:------:------:------:------:------:------:------:------:
Qc : 0.008: 0.008: 0.008: 0.008: 0.007: 0.007: 0.007: 0.007: 0.007: 0.006: 0.006: 0.006: 0.006: 0.006: 0.005: 0.005:
Cc : 0.001: 0.001: 0.001: 0.001: 0.001: 0.001: 0.001: 0.001: 0.001: 0.001: 0.001: 0.001: 0.001: 0.001: 0.001: 0.001:
~~~~~~

----
x= 12800: 13000: 13200: 13400: 13600: 13800: 14000: 14200: 14400: 14600: 14800: 15000:
----------:------:------:------:------:------:------:------:------:------:------:------:
Qc : 0.005: 0.005: 0.005: 0.005: 0.004: 0.004: 0.004: 0.004: 0.004: 0.004: 0.004: 0.004:
Cc : 0.001: 0.001: 0.001: 0.001: 0.001: 0.001: 0.001: 0.001: 0.001: 0.001: 0.001: 0.001:
~~~~~~

y= 1400 : Y-строка 69 Cmax= 0.009 долей ПДК (x= 7600.0; напр.ветра=359)
----------:
x= 0 : 200: 400: 600: 800: 1000: 1200: 1400: 1600: 1800: 2000: 2200: 2400: 2600: 2800: 3000:
----------:------:------:------:------:------:------:------:------:------:------:------:------:------:------:------:
Qc : 0.004: 0.004: 0.004: 0.004: 0.004: 0.004: 0.004: 0.004: 0.005: 0.005: 0.005: 0.005: 0.005: 0.005: 0.006: 0.006:
Cc : 0.001: 0.001: 0.001: 0.001: 0.001: 0.001: 0.001: 0.001: 0.001: 0.001: 0.001: 0.001: 0.001: 0.001: 0.001: 0.001:
~~~~~~

~~~~~~
~~~~~~~~
----____
 x= 3200: 3400: 3600: 3800: 4000: 4200: 4400: 4600: 4800: 5000: 5200: 5400: 5600: 5800: 6000: 6200:
----------:------:------:------:------:------:------:------:------:------:------:------:------:------:------:------:
Qc : 0.006: 0.006: 0.006: 0.006: 0.007: 0.007: 0.007: 0.007: 0.007: 0.007: 0.008: 0.008: 0.008: 0.008: 0.008: 0.008:
Cc : 0.001: 0.001: 0.001: 0.001: 0.001: 0.001: 0.001: 0.001: 0.001: 0.001: 0.001: 0.001: 0.001: 0.001: 0.001: 0.001:
~~~~~~
~~~~~~~~
----____
 x= 6400: 6600: 6800: 7000: 7200: 7400: 7600: 7800: 8000: 8200: 8400: 8600: 8800: 9000: 9200: 9400:
----------:------:------:------:------:------:------:------:------:------:------:------:------:------:------:------:
Qc : 0.008: 0.008: 0.008: 0.008: 0.008: 0.009: 0.009: 0.008: 0.008: 0.008: 0.008: 0.008: 0.008: 0.008: 0.008: 0.008:
Cc : 0.001: 0.001: 0.001: 0.001: 0.001: 0.001: 0.001: 0.001: 0.001: 0.001: 0.001: 0.001: 0.001: 0.001: 0.001: 0.001:
~~~~~~
~~~~~~~~
----____
 x= 9600: 9800: 10000: 10200: 10400: 10600: 10800: 11000: 11200: 11400: 11600: 11800: 12000: 12200: 12400: 12600:
----------:------:------:------:------:------:------:------:------:------:------:------:------:------:------:------:
Qc : 0.008: 0.007: 0.007: 0.007: 0.007: 0.007: 0.007: 0.006: 0.006: 0.006: 0.006: 0.006: 0.006: 0.005: 0.005: 0.005:
Cc : 0.001: 0.001: 0.001: 0.001: 0.001: 0.001: 0.001: 0.001: 0.001: 0.001: 0.001: 0.001: 0.001: 0.001: 0.001: 0.001:
~~~~~~
~~~~~~~~
----____
 x= 12800: 13000: 13200: 13400: 13600: 13800: 14000: 14200: 14400: 14600: 14800: 15000:
----------:------:------:------:------:------:------:------:------:------:------:------:
Qc : 0.005: 0.005: 0.005: 0.004: 0.004: 0.004: 0.004: 0.004: 0.004: 0.004: 0.004: 0.003:
Cc : 0.001: 0.001: 0.001: 0.001: 0.001: 0.001: 0.001: 0.001: 0.001: 0.001: 0.001: 0.001:
~~~~~~
____
 y= 1200 : Y-строка 70 Cmax= 0.008 долей ПДК (x= 7600.0; напр.ветра=359)
----------:____
 x=   0 :   200:   400:   600:   800: 1000: 1200: 1400: 1600: 1800: 2000: 2200: 2400: 2600: 2800: 3000:
----------:------:------:------:------:------:------:------:------:------:------:------:------:------:------:------:
Qc : 0.003: 0.004: 0.004: 0.004: 0.004: 0.004: 0.004: 0.004: 0.004: 0.005: 0.005: 0.005: 0.005: 0.005: 0.005: 0.005:
Cc : 0.001: 0.001: 0.001: 0.001: 0.001: 0.001: 0.001: 0.001: 0.001: 0.001: 0.001: 0.001: 0.001: 0.001: 0.001: 0.001:
~~~~~~
~~~~~~~~
----____
 x= 3200: 3400: 3600: 3800: 4000: 4200: 4400: 4600: 4800: 5000: 5200: 5400: 5600: 5800: 6000: 6200:
----------:------:------:------:------:------:------:------:------:------:------:------:------:------:------:------:
Qc : 0.006: 0.006: 0.006: 0.006: 0.006: 0.006: 0.007: 0.007: 0.007: 0.007: 0.007: 0.007: 0.007: 0.007: 0.008: 0.008:
Cc : 0.001: 0.001: 0.001: 0.001: 0.001: 0.001: 0.001: 0.001: 0.001: 0.001: 0.001: 0.001: 0.001: 0.001: 0.001: 0.001:
~~~~~~
~~~~~~~~
----____
 x= 6400: 6600: 6800: 7000: 7200: 7400: 7600: 7800: 8000: 8200: 8400: 8600: 8800: 9000: 9200: 9400:
----------:------:------:------:------:------:------:------:------:------:------:------:------:------:------:------:
Qc : 0.008: 0.008: 0.008: 0.008: 0.008: 0.008: 0.008: 0.008: 0.008: 0.008: 0.008: 0.008: 0.008: 0.008: 0.007: 0.007:
Cc : 0.001: 0.001: 0.001: 0.001: 0.001: 0.001: 0.001: 0.001: 0.001: 0.001: 0.001: 0.001: 0.001: 0.001: 0.001: 0.001:
~~~~~~
~~~~~~~~
----____
 x= 9600: 9800: 10000: 10200: 10400: 10600: 10800: 11000: 11200: 11400: 11600: 11800: 12000: 12200: 12400: 12600:
----------:------:------:------:------:------:------:------:------:------:------:------:------:------:------:------:
Qc : 0.007: 0.007: 0.007: 0.007: 0.007: 0.006: 0.006: 0.006: 0.006: 0.006: 0.006: 0.005: 0.005: 0.005: 0.005: 0.005:
Cc : 0.001: 0.001: 0.001: 0.001: 0.001: 0.001: 0.001: 0.001: 0.001: 0.001: 0.001: 0.001: 0.001: 0.001: 0.001: 0.001:
~~~~~~
~~~~~~~~
----____
 x= 12800: 13000: 13200: 13400: 13600: 13800: 14000: 14200: 14400: 14600: 14800: 15000:
----------:------:------:------:------:------:------:------:------:------:------:------:
Qc : 0.005: 0.005: 0.004: 0.004: 0.004: 0.004: 0.004: 0.004: 0.004: 0.004: 0.003: 0.003:
Cc : 0.001: 0.001: 0.001: 0.001: 0.001: 0.001: 0.001: 0.001: 0.001: 0.001: 0.001: 0.000:
~~~~~~
____
 y= 1000 : Y-строка 71 Cmax= 0.007 долей ПДК (x= 7600.0; напр.ветра=359)
----------:____
 x=   0 :   200:   400:   600:   800: 1000: 1200: 1400: 1600: 1800: 2000: 2200: 2400: 2600: 2800: 3000:
----------:------:------:------:------:------:------:------:------:------:------:------:------:------:------:------:
Qc : 0.003: 0.003: 0.004: 0.004: 0.004: 0.004: 0.004: 0.004: 0.004: 0.004: 0.004: 0.005: 0.005: 0.005: 0.005: 0.005:
Cc : 0.001: 0.001: 0.001: 0.001: 0.001: 0.001: 0.001: 0.001: 0.001: 0.001: 0.001: 0.001: 0.001: 0.001: 0.001: 0.001:
~~~~~~
~~~~~~~~
----____
 x= 3200: 3400: 3600: 3800: 4000: 4200: 4400: 4600: 4800: 5000: 5200: 5400: 5600: 5800: 6000: 6200:
----------:------:------:------:------:------:------:------:------:------:------:------:------:------:------:------:
Qc : 0.005: 0.005: 0.006: 0.006: 0.006: 0.006: 0.006: 0.006: 0.006: 0.007: 0.007: 0.007: 0.007: 0.007: 0.007: 0.007:
Cc : 0.001: 0.001: 0.001: 0.001: 0.001: 0.001: 0.001: 0.001: 0.001: 0.001: 0.001: 0.001: 0.001: 0.001: 0.001: 0.001:
~~~~~~
~~~~~~~~
----____
 x= 6400: 6600: 6800: 7000: 7200: 7400: 7600: 7800: 8000: 8200: 8400: 8600: 8800: 9000: 9200: 9400:

----------:------:------:------:------:------:------:------:------:------:------:------:------:------:------:------:
Qc : 0.007: 0.007: 0.007: 0.007: 0.007: 0.007: 0.007: 0.007: 0.007: 0.007: 0.007: 0.007: 0.007: 0.007: 0.007: 0.007:
Cc : 0.001: 0.001: 0.001: 0.001: 0.001: 0.001: 0.001: 0.001: 0.001: 0.001: 0.001: 0.001: 0.001: 0.001: 0.001: 0.001:
~~~~~~
~~~~~~~~
----____
x= 9600: 9800: 10000: 10200: 10400: 10600: 10800: 11000: 11200: 11400: 11600: 11800: 12000: 12200: 12400: 12600:
----------:------:------:------:------:------:------:------:------:------:------:------:------:------:------:------:
Qc : 0.007: 0.007: 0.006: 0.006: 0.006: 0.006: 0.006: 0.006: 0.006: 0.005: 0.005: 0.005: 0.005: 0.005: 0.005: 0.005:
Cc : 0.001: 0.001: 0.001: 0.001: 0.001: 0.001: 0.001: 0.001: 0.001: 0.001: 0.001: 0.001: 0.001: 0.001: 0.001: 0.001:
~~~~~~
~~~~~~~~
----____
x= 12800: 13000: 13200: 13400: 13600: 13800: 14000: 14200: 14400: 14600: 14800: 15000:
----------:------:------:------:------:------:------:------:------:------:------:------:
Qc : 0.004: 0.004: 0.004: 0.004: 0.004: 0.004: 0.004: 0.004: 0.004: 0.003: 0.003: 0.003:
Cc : 0.001: 0.001: 0.001: 0.001: 0.001: 0.001: 0.001: 0.001: 0.001: 0.001: 0.000: 0.000:
~~~~~~
____
y= 800 : Y-строка 72 Cmax= 0.007 долей ПДК (x= 7600.0; напр.ветра=359)
----------:____
x=   0 : 200: 400: 600: 800: 1000: 1200: 1400: 1600: 1800: 2000: 2200: 2400: 2600: 2800: 3000:
----------:------:------:------:------:------:------:------:------:------:------:------:------:------:------:------:
Qc : 0.003: 0.003: 0.003: 0.004: 0.004: 0.004: 0.004: 0.004: 0.004: 0.004: 0.004: 0.004: 0.005: 0.005: 0.005: 0.005:
Cc : 0.000: 0.001: 0.001: 0.001: 0.001: 0.001: 0.001: 0.001: 0.001: 0.001: 0.001: 0.001: 0.001: 0.001: 0.001: 0.001:
~~~~~~
~~~~~~~~
----____
x= 3200: 3400: 3600: 3800: 4000: 4200: 4400: 4600: 4800: 5000: 5200: 5400: 5600: 5800: 6000: 6200:
----------:------:------:------:------:------:------:------:------:------:------:------:------:------:------:------:
Qc : 0.005: 0.005: 0.005: 0.005: 0.006: 0.006: 0.006: 0.006: 0.006: 0.006: 0.006: 0.006: 0.006: 0.007: 0.007: 0.007:
Cc : 0.001: 0.001: 0.001: 0.001: 0.001: 0.001: 0.001: 0.001: 0.001: 0.001: 0.001: 0.001: 0.001: 0.001: 0.001: 0.001:
~~~~~~
~~~~~~~~
----____
x= 6400: 6600: 6800: 7000: 7200: 7400: 7600: 7800: 8000: 8200: 8400: 8600: 8800: 9000: 9200: 9400:
----------:------:------:------:------:------:------:------:------:------:------:------:------:------:------:------:
Qc : 0.007: 0.007: 0.007: 0.007: 0.007: 0.007: 0.007: 0.007: 0.007: 0.007: 0.007: 0.007: 0.007: 0.007: 0.007: 0.006:
Cc : 0.001: 0.001: 0.001: 0.001: 0.001: 0.001: 0.001: 0.001: 0.001: 0.001: 0.001: 0.001: 0.001: 0.001: 0.001: 0.001:
~~~~~~
~~~~~~~~
----____
x= 9600: 9800: 10000: 10200: 10400: 10600: 10800: 11000: 11200: 11400: 11600: 11800: 12000: 12200: 12400: 12600:
----------:------:------:------:------:------:------:------:------:------:------:------:------:------:------:------:
Qc : 0.006: 0.006: 0.006: 0.006: 0.006: 0.006: 0.006: 0.005: 0.005: 0.005: 0.005: 0.005: 0.005: 0.005: 0.005: 0.004:
Cc : 0.001: 0.001: 0.001: 0.001: 0.001: 0.001: 0.001: 0.001: 0.001: 0.001: 0.001: 0.001: 0.001: 0.001: 0.001: 0.001:
~~~~~~
~~~~~~~~
----____
x= 12800: 13000: 13200: 13400: 13600: 13800: 14000: 14200: 14400: 14600: 14800: 15000:
----------:------:------:------:------:------:------:------:------:------:------:------:
Qc : 0.004: 0.004: 0.004: 0.004: 0.004: 0.004: 0.004: 0.003: 0.003: 0.003: 0.003: 0.003:
Cc : 0.001: 0.001: 0.001: 0.001: 0.001: 0.001: 0.001: 0.001: 0.001: 0.000: 0.000: 0.000:
~~~~~~
____
y= 600 : Y-строка 73 Cmax= 0.007 долей ПДК (x= 7600.0; напр.ветра=359)
----------:____
x=   0 : 200: 400: 600: 800: 1000: 1200: 1400: 1600: 1800: 2000: 2200: 2400: 2600: 2800: 3000:
----------:------:------:------:------:------:------:------:------:------:------:------:------:------:------:------:
Qc : 0.003: 0.003: 0.003: 0.003: 0.004: 0.004: 0.004: 0.004: 0.004: 0.004: 0.004: 0.004: 0.004: 0.004: 0.005: 0.005:
Cc : 0.000: 0.000: 0.000: 0.001: 0.001: 0.001: 0.001: 0.001: 0.001: 0.001: 0.001: 0.001: 0.001: 0.001: 0.001: 0.001:
~~~~~~
~~~~~~~~
----____
x= 3200: 3400: 3600: 3800: 4000: 4200: 4400: 4600: 4800: 5000: 5200: 5400: 5600: 5800: 6000: 6200:
----------:------:------:------:------:------:------:------:------:------:------:------:------:------:------:------:
Qc : 0.005: 0.005: 0.005: 0.005: 0.005: 0.005: 0.006: 0.006: 0.006: 0.006: 0.006: 0.006: 0.006: 0.006: 0.006: 0.006:
Cc : 0.001: 0.001: 0.001: 0.001: 0.001: 0.001: 0.001: 0.001: 0.001: 0.001: 0.001: 0.001: 0.001: 0.001: 0.001: 0.001:
~~~~~~
~~~~~~~~
----____
x= 6400: 6600: 6800: 7000: 7200: 7400: 7600: 7800: 8000: 8200: 8400: 8600: 8800: 9000: 9200: 9400:
----------:------:------:------:------:------:------:------:------:------:------:------:------:------:------:------:
Qc : 0.006: 0.006: 0.007: 0.007: 0.007: 0.007: 0.007: 0.007: 0.007: 0.006: 0.006: 0.006: 0.006: 0.006: 0.006: 0.006:
Cc : 0.001: 0.001: 0.001: 0.001: 0.001: 0.001: 0.001: 0.001: 0.001: 0.001: 0.001: 0.001: 0.001: 0.001: 0.001: 0.001:
~~~~~~
~~~~~~~~
----____
x= 9600: 9800: 10000: 10200: 10400: 10600: 10800: 11000: 11200: 11400: 11600: 11800: 12000: 12200: 12400: 12600:
----------:------:------:------:------:------:------:------:------:------:------:------:------:------:------:------:
Qc : 0.006: 0.006: 0.006: 0.006: 0.006: 0.005: 0.005: 0.005: 0.005: 0.005: 0.005: 0.005: 0.005: 0.004: 0.004: 0.004:
Cc : 0.001: 0.001: 0.001: 0.001: 0.001: 0.001: 0.001: 0.001: 0.001: 0.001: 0.001: 0.001: 0.001: 0.001: 0.001: 0.001:

~~~~~~
----____
x= 12800: 13000: 13200: 13400: 13600: 13800: 14000: 14200: 14400: 14600: 14800: 15000:
----------:------:------:------:------:------:------:------:------:------:------:------:
Qc : 0.004: 0.004: 0.004: 0.004: 0.004: 0.004: 0.003: 0.003: 0.003: 0.003: 0.003: 0.003:
Cc : 0.001: 0.001: 0.001: 0.001: 0.001: 0.001: 0.001: 0.001: 0.000: 0.000: 0.000: 0.000:
~~~~~~
____
y=   400 : Y-строка 74 Cmax= 0.006 долей ПДК (x= 7600.0; напр.ветра=359)
----------:____
x=   0 :   200:   400:   600:   800: 1000: 1200: 1400: 1600: 1800: 2000: 2200: 2400: 2600: 2800: 3000:
----------:------:------:------:------:------:------:------:------:------:------:------:------:------:------:------:
Qc : 0.003: 0.003: 0.003: 0.003: 0.003: 0.003: 0.004: 0.004: 0.004: 0.004: 0.004: 0.004: 0.004: 0.004: 0.004: 0.005:
Cc : 0.000: 0.000: 0.000: 0.000: 0.001: 0.001: 0.001: 0.001: 0.001: 0.001: 0.001: 0.001: 0.001: 0.001: 0.001: 0.001:
~~~~~~
----____
x=   3200: 3400: 3600: 3800: 4000: 4200: 4400: 4600: 4800: 5000: 5200: 5400: 5600: 5800: 6000: 6200:
----------:------:------:------:------:------:------:------:------:------:------:------:------:------:------:------:
Qc : 0.005: 0.005: 0.005: 0.005: 0.005: 0.005: 0.005: 0.005: 0.005: 0.006: 0.006: 0.006: 0.006: 0.006: 0.006: 0.006:
Cc : 0.001: 0.001: 0.001: 0.001: 0.001: 0.001: 0.001: 0.001: 0.001: 0.001: 0.001: 0.001: 0.001: 0.001: 0.001: 0.001:
~~~~~~
----____
x=   6400: 6600: 6800: 7000: 7200: 7400: 7600: 7800: 8000: 8200: 8400: 8600: 8800: 9000: 9200: 9400:
----------:------:------:------:------:------:------:------:------:------:------:------:------:------:------:------:
Qc : 0.006: 0.006: 0.006: 0.006: 0.006: 0.006: 0.006: 0.006: 0.006: 0.006: 0.006: 0.006: 0.006: 0.006: 0.006: 0.006:
Cc : 0.001: 0.001: 0.001: 0.001: 0.001: 0.001: 0.001: 0.001: 0.001: 0.001: 0.001: 0.001: 0.001: 0.001: 0.001: 0.001:
~~~~~~
----____
x=   9600: 9800: 10000: 10200: 10400: 10600: 10800: 11000: 11200: 11400: 11600: 11800: 12000: 12200: 12400: 12600:
----------:------:------:------:------:------:------:------:------:------:------:------:------:------:------:------:
Qc : 0.006: 0.006: 0.006: 0.005: 0.005: 0.005: 0.005: 0.005: 0.005: 0.005: 0.005: 0.005: 0.004: 0.004: 0.004: 0.004:
Cc : 0.001: 0.001: 0.001: 0.001: 0.001: 0.001: 0.001: 0.001: 0.001: 0.001: 0.001: 0.001: 0.001: 0.001: 0.001: 0.001:
~~~~~~
----____
x= 12800: 13000: 13200: 13400: 13600: 13800: 14000: 14200: 14400: 14600: 14800: 15000:
----------:------:------:------:------:------:------:------:------:------:------:------:
Qc : 0.004: 0.004: 0.004: 0.004: 0.004: 0.003: 0.003: 0.003: 0.003: 0.003: 0.003: 0.003:
Cc : 0.001: 0.001: 0.001: 0.001: 0.001: 0.001: 0.001: 0.000: 0.000: 0.000: 0.000: 0.000:
~~~~~~
____
y=   200 : Y-строка 75 Cmax= 0.006 долей ПДК (x= 7600.0; напр.ветра=359)
----------:____
x=   0 :   200:   400:   600:   800: 1000: 1200: 1400: 1600: 1800: 2000: 2200: 2400: 2600: 2800: 3000:
----------:------:------:------:------:------:------:------:------:------:------:------:------:------:------:------:
Qc : 0.003: 0.003: 0.003: 0.003: 0.003: 0.003: 0.003: 0.004: 0.004: 0.004: 0.004: 0.004: 0.004: 0.004: 0.004: 0.004:
Cc : 0.000: 0.000: 0.000: 0.000: 0.000: 0.001: 0.001: 0.001: 0.001: 0.001: 0.001: 0.001: 0.001: 0.001: 0.001: 0.001:
~~~~~~
----____
x=   3200: 3400: 3600: 3800: 4000: 4200: 4400: 4600: 4800: 5000: 5200: 5400: 5600: 5800: 6000: 6200:
----------:------:------:------:------:------:------:------:------:------:------:------:------:------:------:------:
Qc : 0.004: 0.005: 0.005: 0.005: 0.005: 0.005: 0.005: 0.005: 0.005: 0.005: 0.005: 0.005: 0.005: 0.006: 0.006: 0.006:
Cc : 0.001: 0.001: 0.001: 0.001: 0.001: 0.001: 0.001: 0.001: 0.001: 0.001: 0.001: 0.001: 0.001: 0.001: 0.001: 0.001:
~~~~~~
----____
x=   6400: 6600: 6800: 7000: 7200: 7400: 7600: 7800: 8000: 8200: 8400: 8600: 8800: 9000: 9200: 9400:
----------:------:------:------:------:------:------:------:------:------:------:------:------:------:------:------:
Qc : 0.006: 0.006: 0.006: 0.006: 0.006: 0.006: 0.006: 0.006: 0.006: 0.006: 0.006: 0.006: 0.006: 0.006: 0.006: 0.005:
Cc : 0.001: 0.001: 0.001: 0.001: 0.001: 0.001: 0.001: 0.001: 0.001: 0.001: 0.001: 0.001: 0.001: 0.001: 0.001: 0.001:
~~~~~~
----____
x=   9600: 9800: 10000: 10200: 10400: 10600: 10800: 11000: 11200: 11400: 11600: 11800: 12000: 12200: 12400: 12600:
----------:------:------:------:------:------:------:------:------:------:------:------:------:------:------:------:
Qc : 0.005: 0.005: 0.005: 0.005: 0.005: 0.005: 0.005: 0.005: 0.005: 0.005: 0.004: 0.004: 0.004: 0.004: 0.004: 0.004:
Cc : 0.001: 0.001: 0.001: 0.001: 0.001: 0.001: 0.001: 0.001: 0.001: 0.001: 0.001: 0.001: 0.001: 0.001: 0.001: 0.001:
~~~~~~
----____
x= 12800: 13000: 13200: 13400: 13600: 13800: 14000: 14200: 14400: 14600: 14800: 15000:
----------:------:------:------:------:------:------:------:------:------:------:------:
Qc : 0.004: 0.004: 0.004: 0.004: 0.003: 0.003: 0.003: 0.003: 0.003: 0.003: 0.003: 0.003:
Cc : 0.001: 0.001: 0.001: 0.001: 0.001: 0.000: 0.000: 0.000: 0.000: 0.000: 0.000: 0.000:
~~~~~~
____
y=   0 : Y-строка 76 Cmax= 0.006 долей ПДК (x= 7600.0; напр.ветра=359)
----------:____

x=   0 : 200: 400: 600: 800: 1000: 1200: 1400: 1600: 1800: 2000: 2200: 2400: 2600: 2800: 3000:
----------:------:------:------:------:------:------:------:------:------:------:------:------:------:------:------:
Qc : 0.003: 0.003: 0.003: 0.003: 0.003: 0.003: 0.003: 0.003: 0.004: 0.004: 0.004: 0.004: 0.004: 0.004: 0.004: 0.004:
Cc : 0.000: 0.000: 0.000: 0.000: 0.000: 0.000: 0.001: 0.001: 0.001: 0.001: 0.001: 0.001: 0.001: 0.001: 0.001: 0.001:
~~~~~~

x= 3200: 3400: 3600: 3800: 4000: 4200: 4400: 4600: 4800: 5000: 5200: 5400: 5600: 5800: 6000: 6200:
----------:------:------:------:------:------:------:------:------:------:------:------:------:------:------:------:
Qc : 0.004: 0.004: 0.004: 0.004: 0.005: 0.005: 0.005: 0.005: 0.005: 0.005: 0.005: 0.005: 0.005: 0.005: 0.005: 0.005:
Cc : 0.001: 0.001: 0.001: 0.001: 0.001: 0.001: 0.001: 0.001: 0.001: 0.001: 0.001: 0.001: 0.001: 0.001: 0.001: 0.001:
~~~~~~

x= 6400: 6600: 6800: 7000: 7200: 7400: 7600: 7800: 8000: 8200: 8400: 8600: 8800: 9000: 9200: 9400:
----------:------:------:------:------:------:------:------:------:------:------:------:------:------:------:------:
Qc : 0.005: 0.005: 0.005: 0.005: 0.006: 0.005: 0.006: 0.005: 0.005: 0.005: 0.005: 0.005: 0.005: 0.005: 0.005: 0.005:
Cc : 0.001: 0.001: 0.001: 0.001: 0.001: 0.001: 0.001: 0.001: 0.001: 0.001: 0.001: 0.001: 0.001: 0.001: 0.001: 0.001:
~~~~~~

x= 9600: 9800: 10000: 10200: 10400: 10600: 10800: 11000: 11200: 11400: 11600: 11800: 12000: 12200: 12400: 12600:
----------:------:------:------:------:------:------:------:------:------:------:------:------:------:------:------:
Qc : 0.005: 0.005: 0.005: 0.005: 0.005: 0.005: 0.005: 0.005: 0.004: 0.004: 0.004: 0.004: 0.004: 0.004: 0.004: 0.004:
Cc : 0.001: 0.001: 0.001: 0.001: 0.001: 0.001: 0.001: 0.001: 0.001: 0.001: 0.001: 0.001: 0.001: 0.001: 0.001: 0.001:
~~~~~~

x= 12800: 13000: 13200: 13400: 13600: 13800: 14000: 14200: 14400: 14600: 14800: 15000:
----------:------:------:------:------:------:------:------:------:------:------:------:
Qc : 0.004: 0.004: 0.003: 0.003: 0.003: 0.003: 0.003: 0.003: 0.003: 0.003: 0.003: 0.003:
Cc : 0.001: 0.001: 0.001: 0.001: 0.000: 0.000: 0.000: 0.000: 0.000: 0.000: 0.000: 0.000:
~~~~~~

Результаты расчета в точке максимума   ПК ЭРА v3.0. Модель: МРК-2014
Координаты точки : X= 7400.0 м, Y= 8200.0 м

Максимальная суммарная концентрация | Cs= 28.3265591 доли ПДКмр|
| 4.2489840 мг/м3 |
~~~~~~~~~~~~~~~~~~~~~~~~~~~~~~

Достигается при опасном направлении   115 град.
и скорости ветра 6.28 м/с
Всего источников: 2. В таблице заказано вкладчиков не более чем с 95% вклада

ВКЛАДЫ_ИСТОЧНИКОВ

Ном.	Код <Об-П>-<Ис>	Тип	Выброс M-(Mq)	Вклад C[доли ПДК]	Вклад в%	Сум. %	Коэф.влияния b=C/M
1	000101 6025	П1	0.7146	28.326559	100.0	100.0	39.6425133
Остальные источники не влияют на данную точку.							

~~~~~~

7. Суммарные концентрации в узлах расчетной сетки.
ПК ЭРА v3.0. Модель: МРК-2014
Город   :012 Шетский район.
Объект   :0001 Месторождение "Шойынтас" ТОО "Металлтерминалсервис".
Вар.расч. :1   Расч.год: 2024 (СП)   Расчет проводился 09.02.2023 15:34
Примесь   :0328 - Углерод (Сажа, Углерод черный) (583)
ПДКм.р для примеси 0328 = 0.15 мг/м3

_____Параметры_расчетного_прямоугольника_No 1_____
| Координаты центра : X=   7500 м; Y=   7500 |
| Длина и ширина   : L= 15000 м; B= 15000 м |
| Шаг сетки (dX=dY) : D=   200 м |
~~~~~~

Фоновая концентрация не задана
Направление ветра: автоматический поиск опасного направления от 0 до 360 град.
Скорость ветра: автоматический поиск опасной скорости от 0.5 до 9.0(Uмр) м/с

(Символ ^ означает наличие источника вблизи расчетного узла)

	1	2	3	4	5	6	7	8	9	10	11	12	13	14	15	16	17	18	
1-	0.003	0.004	0.004	0.004	0.004	0.004	0.004	0.004	0.004	0.005	0.005	0.005	0.005	0.005	0.005	0.006	0.006	0.006	- 1
2-	0.004	0.004	0.004	0.004	0.004	0.004	0.004	0.004	0.005	0.005	0.005	0.005	0.005	0.005	0.006	0.006	0.006	0.006	- 2
3-	0.004	0.004	0.004	0.004	0.004	0.004	0.004	0.005	0.005	0.005	0.005	0.005	0.005	0.006	0.006	0.006	0.006	0.006	- 3
4-	0.004	0.004	0.004	0.004	0.004	0.004	0.005	0.005	0.005	0.005	0.005	0.006	0.006	0.006	0.006	0.006	0.007	0.007	- 4

5-| 0.004 0.004 0.004 0.004 0.004 0.005 0.005 0.005 0.005 0.005 0.006 0.006 0.006 0.006 0.006 0.007 0.007 0.007 |- 5
|
6-| 0.004 0.004 0.004 0.004 0.005 0.005 0.005 0.005 0.005 0.006 0.006 0.006 0.006 0.007 0.007 0.007 0.007 0.008 |- 6
|
7-| 0.004 0.004 0.004 0.005 0.005 0.005 0.005 0.005 0.006 0.006 0.006 0.006 0.007 0.007 0.007 0.007 0.008 0.008 |- 7
|
8-| 0.004 0.004 0.005 0.005 0.005 0.005 0.005 0.006 0.006 0.006 0.006 0.007 0.007 0.007 0.007 0.008 0.008 0.008 |- 8
|
9-| 0.004 0.005 0.005 0.005 0.005 0.005 0.006 0.006 0.006 0.006 0.007 0.007 0.007 0.008 0.008 0.008 0.009 0.009 |- 9
|
10-| 0.005 0.005 0.005 0.005 0.005 0.006 0.006 0.006 0.006 0.007 0.007 0.007 0.008 0.008 0.008 0.009 0.009 0.009 |-10
|
11-| 0.005 0.005 0.005 0.005 0.006 0.006 0.006 0.006 0.007 0.007 0.007 0.008 0.008 0.008 0.009 0.009 0.009 0.010 |-11
|
12-| 0.005 0.005 0.005 0.005 0.006 0.006 0.006 0.007 0.007 0.007 0.008 0.008 0.008 0.009 0.009 0.010 0.010 0.011 |-12
|
13-| 0.005 0.005 0.005 0.006 0.006 0.006 0.006 0.007 0.007 0.007 0.008 0.008 0.009 0.009 0.010 0.010 0.011 0.011 |-13
|
14-| 0.005 0.005 0.006 0.006 0.006 0.006 0.007 0.007 0.007 0.008 0.008 0.009 0.009 0.010 0.010 0.011 0.011 0.012 |-14
|
15-| 0.005 0.005 0.006 0.006 0.006 0.007 0.007 0.007 0.008 0.008 0.009 0.009 0.009 0.010 0.011 0.011 0.012 0.012 |-15
|
16-| 0.005 0.006 0.006 0.006 0.007 0.007 0.007 0.008 0.008 0.008 0.009 0.009 0.010 0.010 0.011 0.012 0.012 0.013 |-16
|
17-| 0.006 0.006 0.006 0.006 0.007 0.007 0.007 0.008 0.008 0.009 0.009 0.010 0.010 0.011 0.012 0.012 0.013 0.014 |-17
|
18-| 0.006 0.006 0.006 0.007 0.007 0.007 0.008 0.008 0.009 0.009 0.010 0.010 0.011 0.012 0.012 0.013 0.014 0.015 |-18
|
19-| 0.006 0.006 0.006 0.007 0.007 0.008 0.008 0.008 0.009 0.009 0.010 0.011 0.011 0.012 0.013 0.014 0.015 0.016 |-19
|
20-| 0.006 0.006 0.007 0.007 0.007 0.008 0.008 0.009 0.009 0.010 0.010 0.011 0.012 0.013 0.013 0.014 0.015 0.017 |-20
|
21-| 0.006 0.006 0.007 0.007 0.008 0.008 0.008 0.009 0.010 0.010 0.011 0.012 0.012 0.013 0.014 0.015 0.016 0.018 |-21
|
22-| 0.006 0.007 0.007 0.007 0.008 0.008 0.009 0.009 0.010 0.010 0.011 0.012 0.013 0.014 0.015 0.016 0.017 0.019 |-22
|
23-| 0.006 0.007 0.007 0.008 0.008 0.008 0.009 0.010 0.010 0.011 0.012 0.012 0.013 0.014 0.015 0.017 0.018 0.019 |-23
|
24-| 0.007 0.007 0.007 0.008 0.008 0.009 0.009 0.010 0.010 0.011 0.012 0.013 0.014 0.015 0.016 0.017 0.019 0.020 |-24
|
25-| 0.007 0.007 0.007 0.008 0.008 0.009 0.009 0.010 0.011 0.012 0.012 0.013 0.014 0.015 0.017 0.018 0.020 0.022 |-25
|
26-| 0.007 0.007 0.008 0.008 0.009 0.009 0.010 0.010 0.011 0.012 0.013 0.014 0.015 0.016 0.017 0.019 0.021 0.023 |-26
|
27-| 0.007 0.007 0.008 0.008 0.009 0.009 0.010 0.011 0.011 0.012 0.013 0.014 0.015 0.017 0.018 0.020 0.021 0.024 |-27
|
28-| 0.007 0.007 0.008 0.008 0.009 0.010 0.010 0.011 0.012 0.013 0.014 0.015 0.016 0.017 0.019 0.020 0.022 0.025 |-28
|
29-| 0.007 0.008 0.008 0.009 0.009 0.010 0.010 0.011 0.012 0.013 0.014 0.015 0.016 0.018 0.019 0.021 0.023 0.026 |-29
|
30-| 0.007 0.008 0.008 0.009 0.009 0.010 0.011 0.011 0.012 0.013 0.014 0.015 0.017 0.018 0.020 0.022 0.024 0.027 |-30
|
31-| 0.007 0.008 0.008 0.009 0.009 0.010 0.011 0.011 0.012 0.013 0.014 0.016 0.017 0.019 0.020 0.022 0.025 0.027 |-31
|
32-| 0.007 0.008 0.008 0.009 0.009 0.010 0.011 0.012 0.013 0.014 0.015 0.016 0.017 0.019 0.021 0.023 0.025 0.028 |-32
|
33-| 0.007 0.008 0.008 0.009 0.010 0.010 0.011 0.012 0.013 0.014 0.015 0.016 0.018 0.019 0.021 0.023 0.026 0.029 |-33
|
34-| 0.007 0.008 0.008 0.009 0.010 0.010 0.011 0.012 0.013 0.014 0.015 0.016 0.018 0.019 0.021 0.024 0.026 0.029 |-34
|
35-| 0.007 0.008 0.008 0.009 0.010 0.010 0.011 0.012 0.013 0.014 0.015 0.016 0.018 0.020 0.022 0.024 0.026 0.029 |-35
|
36-| 0.007 0.008 0.008 0.009 0.010 0.010 0.011 0.012 0.013 0.014 0.015 0.016 0.018 0.020 0.022 0.024 0.026 0.029 |-36
|
37-| 0.007 0.008 0.008 0.009 0.010 0.010 0.011 0.012 0.013 0.014 0.015 0.016 0.018 0.020 0.021 0.024 0.026 0.029 |-37
|
38-| 0.007 0.008 0.008 0.009 0.010 0.010 0.011 0.012 0.013 0.014 0.015 0.016 0.018 0.019 0.021 0.024 0.026 0.029 |-38
|
39-| 0.007 0.008 0.008 0.009 0.009 0.010 0.011 0.012 0.013 0.014 0.015 0.016 0.017 0.019 0.021 0.023 0.026 0.028 |-39
|
40-| 0.007 0.008 0.008 0.009 0.009 0.010 0.011 0.012 0.013 0.013 0.015 0.016 0.017 0.019 0.021 0.023 0.025 0.028 |-40
|
41-| 0.007 0.008 0.008 0.009 0.009 0.010 0.011 0.011 0.012 0.013 0.014 0.016 0.017 0.018 0.020 0.022 0.024 0.027 |-41
|
42-| 0.007 0.008 0.008 0.009 0.009 0.010 0.011 0.011 0.012 0.013 0.014 0.015 0.016 0.018 0.020 0.021 0.023 0.026 |-42
|
43-| 0.007 0.008 0.008 0.008 0.009 0.010 0.010 0.011 0.012 0.013 0.014 0.015 0.016 0.017 0.019 0.021 0.023 0.025 |-43
|
44-| 0.007 0.007 0.008 0.008 0.009 0.009 0.010 0.011 0.012 0.012 0.013 0.014 0.016 0.017 0.018 0.020 0.022 0.024 |-44
|
45-| 0.007 0.007 0.008 0.008 0.009 0.009 0.010 0.011 0.011 0.012 0.013 0.014 0.015 0.016 0.017 0.019 0.021 0.022 |-45
|
46-| 0.007 0.007 0.008 0.008 0.009 0.009 0.010 0.010 0.011 0.012 0.013 0.013 0.014 0.016 0.017 0.018 0.020 0.021 |-46

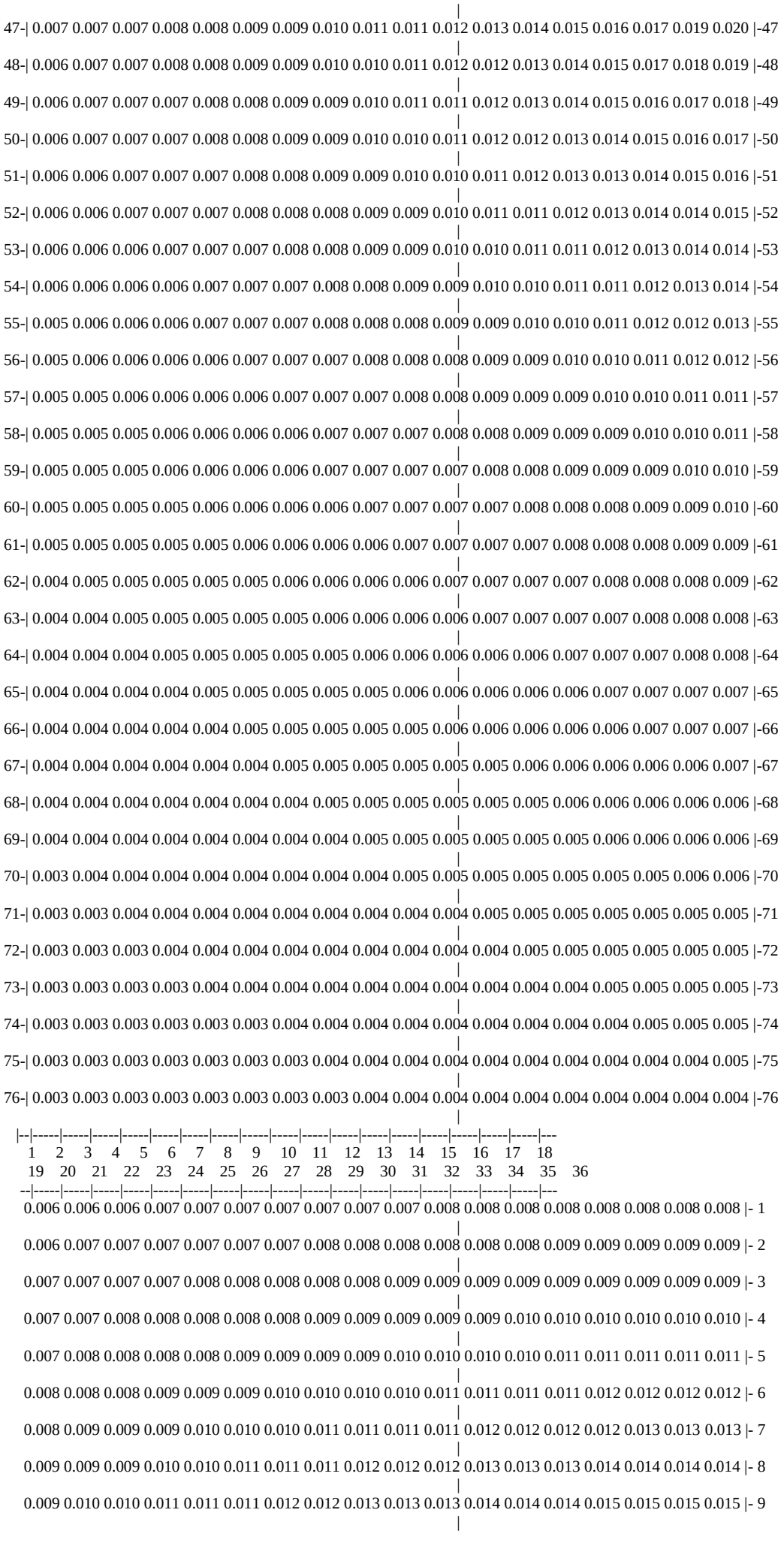
47-| 0.007 0.007 0.007 0.008 0.008 0.009 0.009 0.010 0.011 0.011 0.012 0.013 0.014 0.015 0.016 0.017 0.019 0.020 |-47
48-| 0.006 0.007 0.007 0.008 0.008 0.009 0.009 0.010 0.010 0.011 0.012 0.012 0.013 0.014 0.015 0.017 0.018 0.019 |-48
49-| 0.006 0.007 0.007 0.007 0.008 0.008 0.009 0.009 0.010 0.011 0.011 0.012 0.013 0.014 0.015 0.016 0.017 0.018 |-49
50-| 0.006 0.007 0.007 0.007 0.008 0.008 0.009 0.009 0.010 0.010 0.011 0.012 0.012 0.013 0.014 0.015 0.016 0.017 |-50
51-| 0.006 0.006 0.007 0.007 0.007 0.008 0.008 0.009 0.009 0.010 0.010 0.011 0.012 0.013 0.013 0.014 0.015 0.016 |-51
52-| 0.006 0.006 0.007 0.007 0.007 0.008 0.008 0.008 0.009 0.009 0.010 0.011 0.011 0.012 0.013 0.014 0.014 0.015 |-52
53-| 0.006 0.006 0.006 0.007 0.007 0.007 0.008 0.008 0.009 0.009 0.010 0.010 0.011 0.011 0.012 0.013 0.014 0.014 |-53
54-| 0.006 0.006 0.006 0.006 0.007 0.007 0.007 0.008 0.008 0.009 0.009 0.010 0.010 0.011 0.011 0.012 0.013 0.014 |-54
55-| 0.005 0.006 0.006 0.006 0.007 0.007 0.007 0.008 0.008 0.008 0.009 0.009 0.010 0.010 0.011 0.012 0.012 0.013 |-55
56-| 0.005 0.006 0.006 0.006 0.006 0.007 0.007 0.007 0.008 0.008 0.008 0.009 0.009 0.010 0.010 0.011 0.012 0.012 |-56
57-| 0.005 0.005 0.006 0.006 0.006 0.006 0.007 0.007 0.007 0.008 0.008 0.009 0.009 0.009 0.010 0.010 0.011 0.011 |-57
58-| 0.005 0.005 0.005 0.006 0.006 0.006 0.006 0.007 0.007 0.007 0.008 0.008 0.009 0.009 0.009 0.010 0.010 0.011 |-58
59-| 0.005 0.005 0.005 0.006 0.006 0.006 0.006 0.007 0.007 0.007 0.007 0.008 0.008 0.009 0.009 0.009 0.010 0.010 |-59
60-| 0.005 0.005 0.005 0.005 0.006 0.006 0.006 0.006 0.007 0.007 0.007 0.007 0.008 0.008 0.008 0.009 0.009 0.010 |-60
61-| 0.005 0.005 0.005 0.005 0.005 0.006 0.006 0.006 0.006 0.007 0.007 0.007 0.007 0.008 0.008 0.008 0.009 0.009 |-61
62-| 0.004 0.005 0.005 0.005 0.005 0.005 0.006 0.006 0.006 0.006 0.007 0.007 0.007 0.007 0.008 0.008 0.008 0.009 |-62
63-| 0.004 0.004 0.005 0.005 0.005 0.005 0.005 0.006 0.006 0.006 0.006 0.007 0.007 0.007 0.007 0.008 0.008 0.008 |-63
64-| 0.004 0.004 0.004 0.005 0.005 0.005 0.005 0.005 0.006 0.006 0.006 0.006 0.006 0.007 0.007 0.007 0.008 0.008 |-64
65-| 0.004 0.004 0.004 0.004 0.005 0.005 0.005 0.005 0.005 0.006 0.006 0.006 0.006 0.006 0.007 0.007 0.007 0.007 |-65
66-| 0.004 0.004 0.004 0.004 0.004 0.005 0.005 0.005 0.005 0.005 0.006 0.006 0.006 0.006 0.006 0.007 0.007 0.007 |-66
67-| 0.004 0.004 0.004 0.004 0.004 0.004 0.005 0.005 0.005 0.005 0.005 0.005 0.006 0.006 0.006 0.006 0.006 0.007 |-67
68-| 0.004 0.004 0.004 0.004 0.004 0.004 0.004 0.005 0.005 0.005 0.005 0.005 0.005 0.006 0.006 0.006 0.006 0.006 |-68
69-| 0.004 0.004 0.004 0.004 0.004 0.004 0.004 0.004 0.005 0.005 0.005 0.005 0.005 0.005 0.006 0.006 0.006 0.006 |-69
70-| 0.003 0.004 0.004 0.004 0.004 0.004 0.004 0.004 0.004 0.005 0.005 0.005 0.005 0.005 0.005 0.005 0.006 0.006 |-70
71-| 0.003 0.003 0.004 0.004 0.004 0.004 0.004 0.004 0.004 0.004 0.004 0.005 0.005 0.005 0.005 0.005 0.005 0.005 |-71
72-| 0.003 0.003 0.003 0.004 0.004 0.004 0.004 0.004 0.004 0.004 0.004 0.004 0.005 0.005 0.005 0.005 0.005 0.005 |-72
73-| 0.003 0.003 0.003 0.003 0.004 0.004 0.004 0.004 0.004 0.004 0.004 0.004 0.004 0.004 0.005 0.005 0.005 0.005 |-73
74-| 0.003 0.003 0.003 0.003 0.003 0.003 0.004 0.004 0.004 0.004 0.004 0.004 0.004 0.004 0.004 0.005 0.005 0.005 |-74
75-| 0.003 0.003 0.003 0.003 0.003 0.003 0.003 0.004 0.004 0.004 0.004 0.004 0.004 0.004 0.004 0.004 0.004 0.005 |-75
76-| 0.003 0.003 0.003 0.003 0.003 0.003 0.003 0.003 0.004 0.004 0.004 0.004 0.004 0.004 0.004 0.004 0.004 0.004 |-76
|--|-----|-----|-----|-----|-----|-----|-----|-----|-----|-----|-----|-----|-----|-----|-----|-----|-----|---
1 2 3 4 5 6 7 8 9 10 11 12 13 14 15 16 17 18
19 20 21 22 23 24 25 26 27 28 29 30 31 32 33 34 35 36
--|-----|-----|-----|-----|-----|-----|-----|-----|-----|-----|-----|-----|-----|-----|-----|-----|-----|---
0.006 0.006 0.006 0.007 0.007 0.007 0.007 0.007 0.007 0.007 0.008 0.008 0.008 0.008 0.008 0.008 0.008 0.008 |- 1
0.006 0.007 0.007 0.007 0.007 0.007 0.007 0.008 0.008 0.008 0.008 0.008 0.008 0.009 0.009 0.009 0.009 0.009 |- 2
0.007 0.007 0.007 0.007 0.008 0.008 0.008 0.008 0.008 0.009 0.009 0.009 0.009 0.009 0.009 0.009 0.009 0.009 |- 3
0.007 0.007 0.008 0.008 0.008 0.008 0.008 0.009 0.009 0.009 0.009 0.009 0.010 0.010 0.010 0.010 0.010 0.010 |- 4
0.007 0.008 0.008 0.008 0.008 0.009 0.009 0.009 0.009 0.010 0.010 0.010 0.010 0.011 0.011 0.011 0.011 0.011 |- 5
0.008 0.008 0.008 0.009 0.009 0.009 0.010 0.010 0.010 0.010 0.011 0.011 0.011 0.011 0.012 0.012 0.012 0.012 |- 6
0.008 0.009 0.009 0.009 0.010 0.010 0.010 0.011 0.011 0.011 0.011 0.012 0.012 0.012 0.012 0.013 0.013 0.013 |- 7
0.009 0.009 0.009 0.010 0.010 0.011 0.011 0.011 0.012 0.012 0.012 0.013 0.013 0.013 0.014 0.014 0.014 0.014 |- 8
0.009 0.010 0.010 0.011 0.011 0.011 0.012 0.012 0.013 0.013 0.013 0.014 0.014 0.014 0.015 0.015 0.015 0.015 |- 9

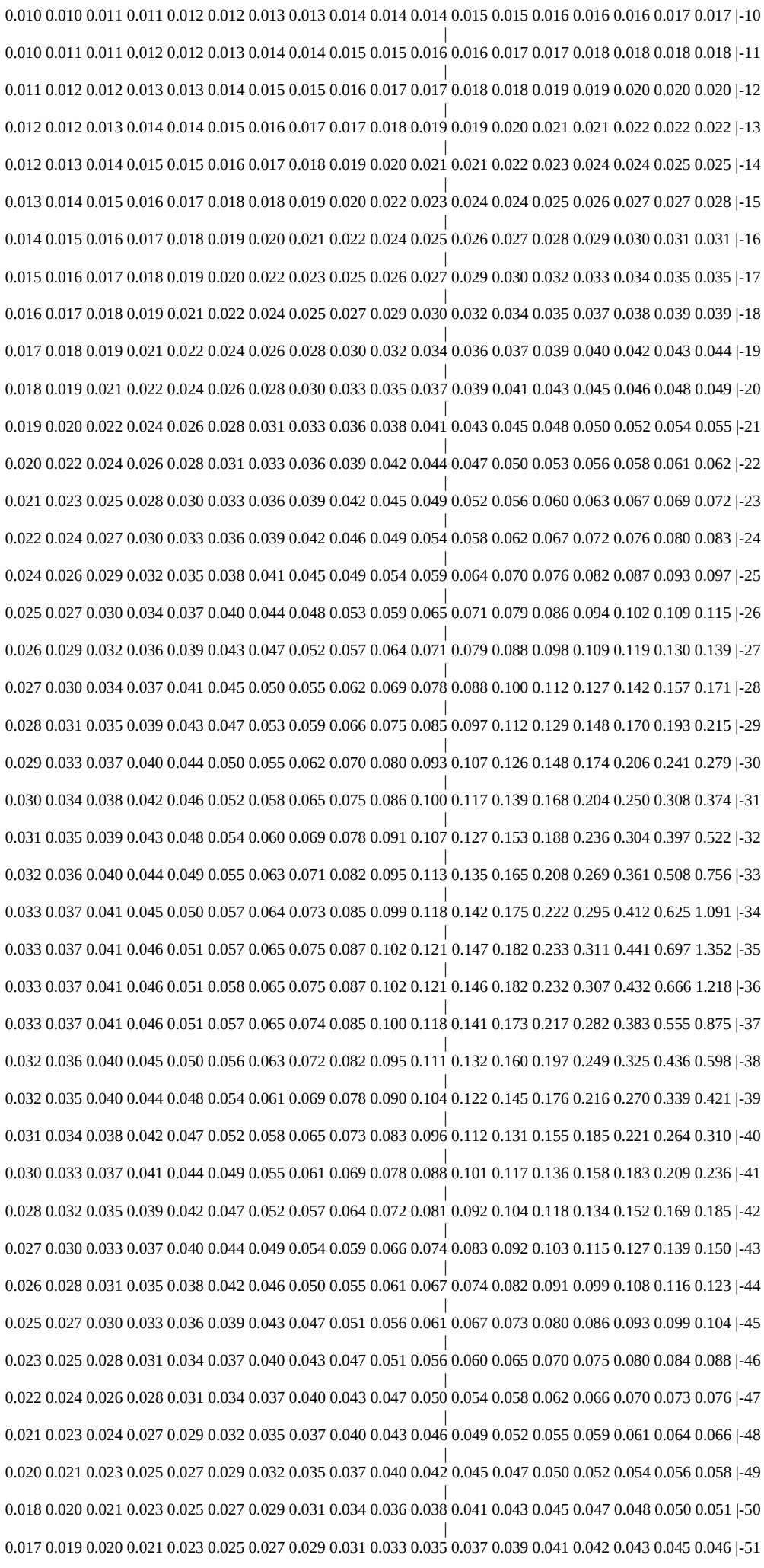
0.010 0.010 0.011 0.011 0.012 0.012 0.013 0.013 0.014 0.014 0.014 0.015 0.015 0.016 0.016 0.016 0.017 0.017 |-10
0.010 0.011 0.011 0.012 0.012 0.013 0.014 0.014 0.015 0.015 0.016 0.016 0.017 0.017 0.018 0.018 0.018 0.018 |-11
0.011 0.012 0.012 0.013 0.013 0.014 0.015 0.015 0.016 0.017 0.017 0.018 0.018 0.019 0.019 0.020 0.020 0.020 |-12
0.012 0.012 0.013 0.014 0.014 0.015 0.016 0.017 0.017 0.018 0.019 0.019 0.020 0.021 0.021 0.022 0.022 0.022 |-13
0.012 0.013 0.014 0.015 0.015 0.016 0.017 0.018 0.019 0.020 0.021 0.021 0.022 0.023 0.024 0.024 0.025 0.025 |-14
0.013 0.014 0.015 0.016 0.017 0.018 0.018 0.019 0.020 0.022 0.023 0.024 0.024 0.025 0.026 0.027 0.027 0.028 |-15
0.014 0.015 0.016 0.017 0.018 0.019 0.020 0.021 0.022 0.024 0.025 0.026 0.027 0.028 0.029 0.030 0.031 0.031 |-16
0.015 0.016 0.017 0.018 0.019 0.020 0.022 0.023 0.025 0.026 0.027 0.029 0.030 0.032 0.033 0.034 0.035 0.035 |-17
0.016 0.017 0.018 0.019 0.021 0.022 0.024 0.025 0.027 0.029 0.030 0.032 0.034 0.035 0.037 0.038 0.039 0.039 |-18
0.017 0.018 0.019 0.021 0.022 0.024 0.026 0.028 0.030 0.032 0.034 0.036 0.037 0.039 0.040 0.042 0.043 0.044 |-19
0.018 0.019 0.021 0.022 0.024 0.026 0.028 0.030 0.033 0.035 0.037 0.039 0.041 0.043 0.045 0.046 0.048 0.049 |-20
0.019 0.020 0.022 0.024 0.026 0.028 0.031 0.033 0.036 0.038 0.041 0.043 0.045 0.048 0.050 0.052 0.054 0.055 |-21
0.020 0.022 0.024 0.026 0.028 0.031 0.033 0.036 0.039 0.042 0.044 0.047 0.050 0.053 0.056 0.058 0.061 0.062 |-22
0.021 0.023 0.025 0.028 0.030 0.033 0.036 0.039 0.042 0.045 0.049 0.052 0.056 0.060 0.063 0.067 0.069 0.072 |-23
0.022 0.024 0.027 0.030 0.033 0.036 0.039 0.042 0.046 0.049 0.054 0.058 0.062 0.067 0.072 0.076 0.080 0.083 |-24
0.024 0.026 0.029 0.032 0.035 0.038 0.041 0.045 0.049 0.054 0.059 0.064 0.070 0.076 0.082 0.087 0.093 0.097 |-25
0.025 0.027 0.030 0.034 0.037 0.040 0.044 0.048 0.053 0.059 0.065 0.071 0.079 0.086 0.094 0.102 0.109 0.115 |-26
0.026 0.029 0.032 0.036 0.039 0.043 0.047 0.052 0.057 0.064 0.071 0.079 0.088 0.098 0.109 0.119 0.130 0.139 |-27
0.027 0.030 0.034 0.037 0.041 0.045 0.050 0.055 0.062 0.069 0.078 0.088 0.100 0.112 0.127 0.142 0.157 0.171 |-28
0.028 0.031 0.035 0.039 0.043 0.047 0.053 0.059 0.066 0.075 0.085 0.097 0.112 0.129 0.148 0.170 0.193 0.215 |-29
0.029 0.033 0.037 0.040 0.044 0.050 0.055 0.062 0.070 0.080 0.093 0.107 0.126 0.148 0.174 0.206 0.241 0.279 |-30
0.030 0.034 0.038 0.042 0.046 0.052 0.058 0.065 0.075 0.086 0.100 0.117 0.139 0.168 0.204 0.250 0.308 0.374 |-31
0.031 0.035 0.039 0.043 0.048 0.054 0.060 0.069 0.078 0.091 0.107 0.127 0.153 0.188 0.236 0.304 0.397 0.522 |-32
0.032 0.036 0.040 0.044 0.049 0.055 0.063 0.071 0.082 0.095 0.113 0.135 0.165 0.208 0.269 0.361 0.508 0.756 |-33
0.033 0.037 0.041 0.045 0.050 0.057 0.064 0.073 0.085 0.099 0.118 0.142 0.175 0.222 0.295 0.412 0.625 1.091 |-34
0.033 0.037 0.041 0.046 0.051 0.057 0.065 0.075 0.087 0.102 0.121 0.147 0.182 0.233 0.311 0.441 0.697 1.352 |-35
0.033 0.037 0.041 0.046 0.051 0.058 0.065 0.075 0.087 0.102 0.121 0.146 0.182 0.232 0.307 0.432 0.666 1.218 |-36
0.033 0.037 0.041 0.046 0.051 0.057 0.065 0.074 0.085 0.100 0.118 0.141 0.173 0.217 0.282 0.383 0.555 0.875 |-37
0.032 0.036 0.040 0.045 0.050 0.056 0.063 0.072 0.082 0.095 0.111 0.132 0.160 0.197 0.249 0.325 0.436 0.598 |-38
0.032 0.035 0.040 0.044 0.048 0.054 0.061 0.069 0.078 0.090 0.104 0.122 0.145 0.176 0.216 0.270 0.339 0.421 |-39
0.031 0.034 0.038 0.042 0.047 0.052 0.058 0.065 0.073 0.083 0.096 0.112 0.131 0.155 0.185 0.221 0.264 0.310 |-40
0.030 0.033 0.037 0.041 0.044 0.049 0.055 0.061 0.069 0.078 0.088 0.101 0.117 0.136 0.158 0.183 0.209 0.236 |-41
0.028 0.032 0.035 0.039 0.042 0.047 0.052 0.057 0.064 0.072 0.081 0.092 0.104 0.118 0.134 0.152 0.169 0.185 |-42
0.027 0.030 0.033 0.037 0.040 0.044 0.049 0.054 0.059 0.066 0.074 0.083 0.092 0.103 0.115 0.127 0.139 0.150 |-43
0.026 0.028 0.031 0.035 0.038 0.042 0.046 0.050 0.055 0.061 0.067 0.074 0.082 0.091 0.099 0.108 0.116 0.123 |-44
0.025 0.027 0.030 0.033 0.036 0.039 0.043 0.047 0.051 0.056 0.061 0.067 0.073 0.080 0.086 0.093 0.099 0.104 |-45
0.023 0.025 0.028 0.031 0.034 0.037 0.040 0.043 0.047 0.051 0.056 0.060 0.065 0.070 0.075 0.080 0.084 0.088 |-46
0.022 0.024 0.026 0.028 0.031 0.034 0.037 0.040 0.043 0.047 0.050 0.054 0.058 0.062 0.066 0.070 0.073 0.076 |-47
0.021 0.023 0.024 0.027 0.029 0.032 0.035 0.037 0.040 0.043 0.046 0.049 0.052 0.055 0.059 0.061 0.064 0.066 |-48
0.020 0.021 0.023 0.025 0.027 0.029 0.032 0.035 0.037 0.040 0.042 0.045 0.047 0.050 0.052 0.054 0.056 0.058 |-49
0.018 0.020 0.021 0.023 0.025 0.027 0.029 0.031 0.034 0.036 0.038 0.041 0.043 0.045 0.047 0.048 0.050 0.051 |-50
0.017 0.019 0.020 0.021 0.023 0.025 0.027 0.029 0.031 0.033 0.035 0.037 0.039 0.041 0.042 0.043 0.045 0.046 |-51

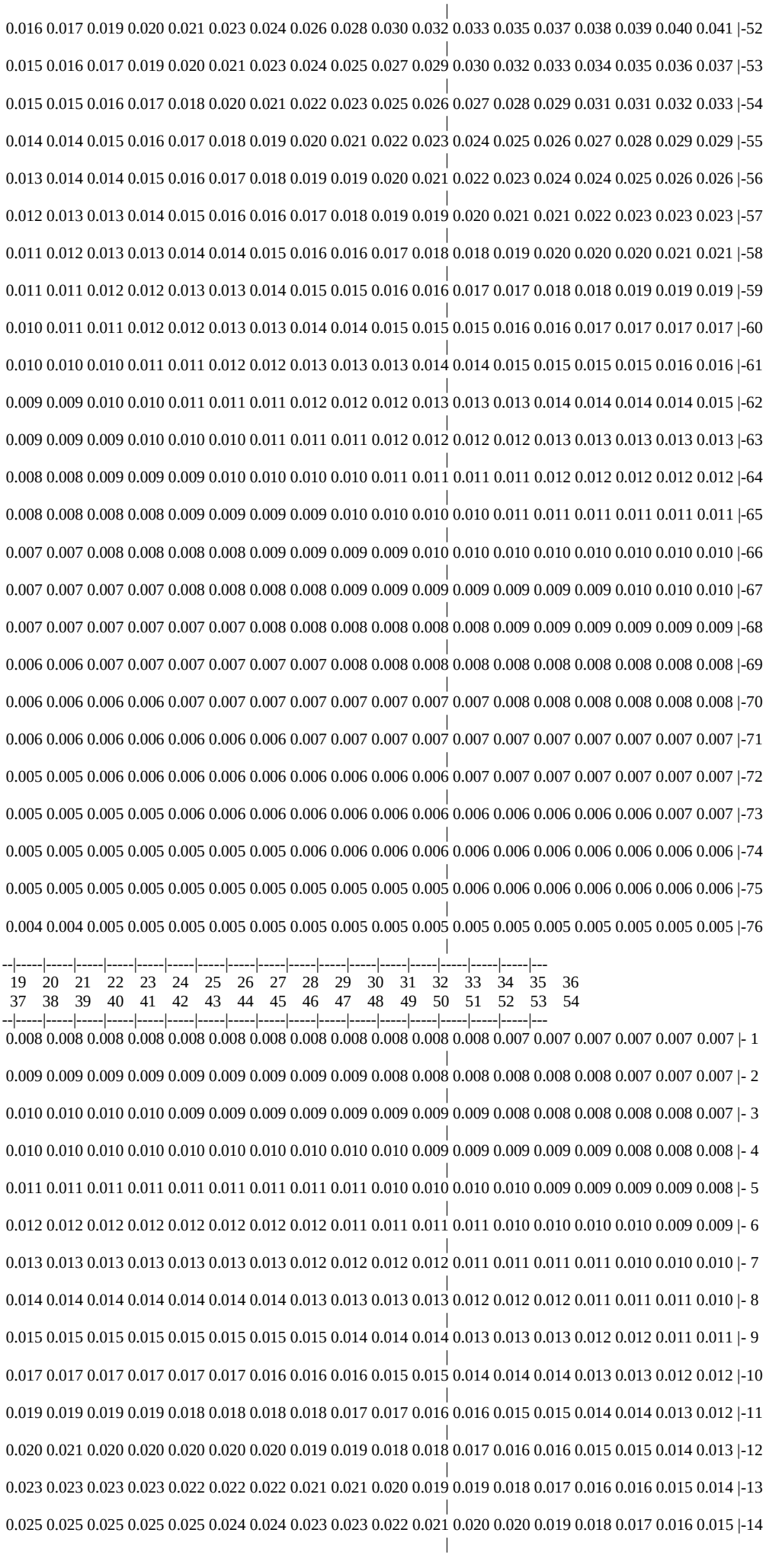
0.016 0.017 0.019 0.020 0.021 0.023 0.024 0.026 0.028 0.030 0.032 0.033 0.035 0.037 0.038 0.039 0.040 0.041 -52
0.015 0.016 0.017 0.019 0.020 0.021 0.023 0.024 0.025 0.027 0.029 0.030 0.032 0.033 0.034 0.035 0.036 0.037 -53
0.015 0.015 0.016 0.017 0.018 0.020 0.021 0.022 0.023 0.025 0.026 0.027 0.028 0.029 0.031 0.031 0.032 0.033 -54
0.014 0.014 0.015 0.016 0.017 0.018 0.019 0.020 0.021 0.022 0.023 0.024 0.025 0.026 0.027 0.028 0.029 0.029 -55
0.013 0.014 0.014 0.015 0.016 0.017 0.018 0.019 0.019 0.020 0.021 0.022 0.023 0.024 0.024 0.025 0.026 0.026 -56
0.012 0.013 0.013 0.014 0.015 0.016 0.016 0.017 0.018 0.019 0.019 0.020 0.021 0.021 0.022 0.023 0.023 0.023 -57
0.011 0.012 0.013 0.013 0.014 0.014 0.015 0.016 0.016 0.017 0.018 0.018 0.019 0.020 0.020 0.020 0.021 0.021 -58
0.011 0.011 0.012 0.012 0.013 0.013 0.014 0.015 0.015 0.016 0.016 0.017 0.017 0.018 0.018 0.019 0.019 0.019 -59
0.010 0.011 0.011 0.012 0.012 0.013 0.013 0.014 0.014 0.015 0.015 0.015 0.016 0.016 0.017 0.017 0.017 0.017 -60
0.010 0.010 0.010 0.011 0.011 0.012 0.012 0.013 0.013 0.013 0.014 0.014 0.015 0.015 0.015 0.015 0.016 0.016 -61
0.009 0.009 0.010 0.010 0.011 0.011 0.011 0.012 0.012 0.012 0.013 0.013 0.013 0.014 0.014 0.014 0.014 0.015 -62
0.009 0.009 0.009 0.010 0.010 0.010 0.011 0.011 0.011 0.012 0.012 0.012 0.012 0.013 0.013 0.013 0.013 0.013 -63
0.008 0.008 0.009 0.009 0.009 0.010 0.010 0.010 0.010 0.011 0.011 0.011 0.011 0.012 0.012 0.012 0.012 0.012 -64
0.008 0.008 0.008 0.008 0.009 0.009 0.009 0.009 0.010 0.010 0.010 0.010 0.011 0.011 0.011 0.011 0.011 0.011 -65
0.007 0.007 0.008 0.008 0.008 0.008 0.009 0.009 0.009 0.009 0.010 0.010 0.010 0.010 0.010 0.010 0.010 0.010 -66
0.007 0.007 0.007 0.007 0.008 0.008 0.008 0.008 0.009 0.009 0.009 0.009 0.009 0.009 0.009 0.010 0.010 0.010 -67
0.007 0.007 0.007 0.007 0.007 0.007 0.008 0.008 0.008 0.008 0.008 0.008 0.009 0.009 0.009 0.009 0.009 0.009 -68
0.006 0.006 0.007 0.007 0.007 0.007 0.007 0.007 0.008 0.008 0.008 0.008 0.008 0.008 0.008 0.008 0.008 0.008 -69
0.006 0.006 0.006 0.006 0.007 0.007 0.007 0.007 0.007 0.007 0.007 0.007 0.008 0.008 0.008 0.008 0.008 0.008 -70
0.006 0.006 0.006 0.006 0.006 0.006 0.006 0.007 0.007 0.007 0.007 0.007 0.007 0.007 0.007 0.007 0.007 0.007 -71
0.005 0.005 0.006 0.006 0.006 0.006 0.006 0.006 0.006 0.006 0.006 0.007 0.007 0.007 0.007 0.007 0.007 0.007 -72
0.005 0.005 0.005 0.005 0.006 0.006 0.006 0.006 0.006 0.006 0.006 0.006 0.006 0.006 0.006 0.006 0.007 0.007 -73
0.005 0.005 0.005 0.005 0.005 0.005 0.005 0.006 0.006 0.006 0.006 0.006 0.006 0.006 0.006 0.006 0.006 0.006 -74
0.005 0.005 0.005 0.005 0.005 0.005 0.005 0.005 0.005 0.005 0.005 0.006 0.006 0.006 0.006 0.006 0.006 0.006 -75
0.004 0.004 0.005 0.005 0.005 0.005 0.005 0.005 0.005 0.005 0.005 0.005 0.005 0.005 0.005 0.005 0.005 0.005 -76
19 20 21 22 23 24 25 26 27 28 29 30 31 32 33 34 35 36
37 38 39 40 41 42 43 44 45 46 47 48 49 50 51 52 53 54
0.008 0.008 0.008 0.008 0.008 0.008 0.008 0.008 0.008 0.008 0.008 0.008 0.008 0.007 0.007 0.007 0.007 0.007 - 1
0.009 0.009 0.009 0.009 0.009 0.009 0.009 0.009 0.009 0.008 0.008 0.008 0.008 0.008 0.008 0.007 0.007 0.007 - 2
0.010 0.010 0.010 0.010 0.009 0.009 0.009 0.009 0.009 0.009 0.009 0.009 0.008 0.008 0.008 0.008 0.008 0.007 - 3
0.010 0.010 0.010 0.010 0.010 0.010 0.010 0.010 0.010 0.010 0.009 0.009 0.009 0.009 0.009 0.008 0.008 0.008 - 4
0.011 0.011 0.011 0.011 0.011 0.011 0.011 0.011 0.011 0.010 0.010 0.010 0.010 0.009 0.009 0.009 0.009 0.008 - 5
0.012 0.012 0.012 0.012 0.012 0.012 0.012 0.012 0.011 0.011 0.011 0.011 0.010 0.010 0.010 0.010 0.009 0.009 - 6
0.013 0.013 0.013 0.013 0.013 0.013 0.013 0.012 0.012 0.012 0.012 0.011 0.011 0.011 0.011 0.010 0.010 0.010 - 7
0.014 0.014 0.014 0.014 0.014 0.014 0.014 0.013 0.013 0.013 0.013 0.012 0.012 0.012 0.011 0.011 0.011 0.010 - 8
0.015 0.015 0.015 0.015 0.015 0.015 0.015 0.015 0.014 0.014 0.014 0.013 0.013 0.013 0.012 0.012 0.011 0.011 - 9
0.017 0.017 0.017 0.017 0.017 0.017 0.016 0.016 0.016 0.015 0.015 0.014 0.014 0.014 0.013 0.013 0.012 0.012 -10
0.019 0.019 0.019 0.019 0.018 0.018 0.018 0.018 0.017 0.017 0.016 0.016 0.015 0.015 0.014 0.014 0.013 0.012 -11
0.020 0.021 0.020 0.020 0.020 0.020 0.020 0.019 0.019 0.018 0.018 0.017 0.016 0.016 0.015 0.015 0.014 0.013 -12
0.023 0.023 0.023 0.023 0.022 0.022 0.022 0.021 0.021 0.020 0.019 0.019 0.018 0.017 0.016 0.016 0.015 0.014 -13
0.025 0.025 0.025 0.025 0.025 0.024 0.024 0.023 0.023 0.022 0.021 0.020 0.020 0.019 0.018 0.017 0.016 0.015 -14

0.028 0.028 0.028 0.028 0.028 0.027 0.027 0.026 0.025 0.024 0.023 0.022 0.021 0.020 0.019 0.018 0.017 0.016 |-15
|
0.032 0.032 0.032 0.032 0.031 0.031 0.030 0.029 0.028 0.027 0.026 0.025 0.023 0.022 0.021 0.020 0.019 0.018 |-16
|
0.036 0.036 0.036 0.036 0.035 0.035 0.034 0.033 0.031 0.030 0.029 0.027 0.026 0.024 0.023 0.022 0.020 0.019 |-17
|
0.040 0.040 0.040 0.040 0.039 0.038 0.038 0.036 0.035 0.034 0.032 0.030 0.028 0.027 0.025 0.023 0.022 0.021 |-18
|
0.044 0.044 0.045 0.044 0.044 0.043 0.042 0.040 0.039 0.037 0.036 0.033 0.031 0.029 0.027 0.026 0.024 0.022 |-19
|
0.050 0.050 0.050 0.050 0.049 0.048 0.046 0.045 0.043 0.041 0.039 0.037 0.035 0.032 0.030 0.028 0.026 0.024 |-20
|
0.056 0.056 0.056 0.056 0.055 0.053 0.052 0.050 0.047 0.045 0.043 0.040 0.038 0.036 0.033 0.030 0.028 0.026 |-21
|
0.064 0.064 0.064 0.064 0.062 0.060 0.058 0.056 0.053 0.050 0.047 0.044 0.041 0.038 0.036 0.033 0.030 0.028 |-22
|
0.073 0.074 0.074 0.073 0.071 0.069 0.066 0.062 0.059 0.055 0.052 0.048 0.045 0.041 0.039 0.036 0.033 0.030 |-23
|
0.085 0.086 0.086 0.085 0.083 0.079 0.075 0.071 0.066 0.062 0.057 0.053 0.049 0.045 0.041 0.038 0.035 0.032 |-24
|
0.100 0.102 0.102 0.100 0.096 0.092 0.087 0.081 0.075 0.069 0.063 0.058 0.053 0.049 0.045 0.041 0.038 0.034 |-25
|
0.120 0.122 0.122 0.119 0.114 0.108 0.100 0.093 0.085 0.077 0.070 0.064 0.058 0.052 0.048 0.044 0.040 0.036 |-26
|
0.146 0.149 0.149 0.145 0.137 0.128 0.118 0.107 0.097 0.087 0.078 0.070 0.063 0.057 0.051 0.047 0.046 0.043 |-27
|
0.182 0.187 0.186 0.180 0.169 0.154 0.139 0.124 0.110 0.097 0.086 0.077 0.068 0.061 0.061 0.062 0.060 0.055 |-28
|
0.233 0.242 0.241 0.230 0.211 0.189 0.166 0.145 0.126 0.109 0.095 0.083 0.073 0.078 0.085 0.086 0.082 0.073 |-29
|
0.310 0.328 0.326 0.306 0.272 0.235 0.200 0.169 0.143 0.122 0.105 0.090 0.090 0.110 0.127 0.131 0.119 0.100 |-30
|
0.436 0.476 0.473 0.427 0.362 0.296 0.241 0.197 0.162 0.136 0.114 0.097 0.124 0.170 0.218 0.231 0.195 0.145 |-31
|
0.668 0.774 0.762 0.642 0.498 0.378 0.291 0.227 0.182 0.148 0.123 0.111 0.171 0.289 0.513 0.616 0.386 0.218 |-32
|
1.164 1.617 1.560 1.083 0.704 0.477 0.342 0.256 0.199 0.159 0.130 0.129 0.222 0.527 2.026 3.093 1.152 0.325 |-33
|
2.531 6.907 6.327 2.124 0.978 0.577 0.386 0.280 0.212 0.167 0.135 0.133 0.237 0.661 3.380 9.599 1.547 0.367 |-34
|
5.54928.32720.033 3.876 1.177 0.634 0.409 0.291 0.218 0.170 0.138 0.122 0.201 0.410 1.265 1.615 0.673 0.274 |-35
|
3.62211.74110.152 2.803 1.076 0.607 0.399 0.285 0.216 0.169 0.136 0.113 0.149 0.227 0.332 0.367 0.277 0.182 |-36
|
1.515 2.502 2.352 1.372 0.804 0.518 0.360 0.267 0.205 0.163 0.133 0.110 0.107 0.139 0.169 0.175 0.155 0.123 |-37
|
0.808 0.980 0.962 0.770 0.566 0.415 0.309 0.239 0.189 0.153 0.126 0.105 0.090 0.094 0.105 0.108 0.100 0.087 |-38
|
0.506 0.563 0.557 0.493 0.407 0.326 0.259 0.209 0.170 0.140 0.118 0.100 0.086 0.074 0.073 0.074 0.071 0.064 |-39
|
0.350 0.375 0.372 0.344 0.302 0.257 0.215 0.180 0.151 0.127 0.108 0.093 0.081 0.070 0.062 0.055 0.053 0.049 |-40
|
0.258 0.270 0.269 0.255 0.232 0.205 0.178 0.154 0.132 0.114 0.099 0.086 0.075 0.066 0.059 0.053 0.047 0.042 |-41
|
0.199 0.205 0.205 0.197 0.183 0.167 0.149 0.132 0.116 0.102 0.089 0.079 0.070 0.062 0.056 0.050 0.045 0.041 |-42
|
0.158 0.162 0.162 0.156 0.148 0.137 0.125 0.113 0.102 0.091 0.081 0.072 0.065 0.058 0.052 0.047 0.043 0.039 |-43
|
0.129 0.131 0.131 0.128 0.122 0.115 0.106 0.098 0.089 0.081 0.073 0.066 0.060 0.054 0.049 0.045 0.041 0.037 |-44
|
0.107 0.109 0.108 0.107 0.103 0.098 0.092 0.085 0.078 0.072 0.066 0.060 0.055 0.050 0.046 0.042 0.038 0.035 |-45
|
0.090 0.092 0.092 0.090 0.087 0.084 0.079 0.074 0.069 0.064 0.059 0.055 0.050 0.046 0.043 0.039 0.036 0.033 |-46
|
0.078 0.078 0.078 0.077 0.075 0.073 0.069 0.066 0.062 0.058 0.054 0.050 0.046 0.043 0.040 0.037 0.034 0.031 |-47
|
0.067 0.068 0.068 0.067 0.065 0.063 0.061 0.058 0.055 0.052 0.049 0.046 0.042 0.040 0.037 0.034 0.031 0.028 |-48
|
0.059 0.059 0.059 0.059 0.057 0.056 0.054 0.052 0.049 0.047 0.044 0.042 0.039 0.037 0.034 0.031 0.029 0.026 |-49
|
0.052 0.052 0.052 0.052 0.051 0.050 0.048 0.046 0.044 0.042 0.040 0.038 0.036 0.034 0.031 0.029 0.026 0.024 |-50
|
0.046 0.046 0.046 0.046 0.045 0.044 0.043 0.042 0.040 0.038 0.037 0.035 0.033 0.030 0.028 0.026 0.024 0.023 |-51
|
0.041 0.042 0.042 0.041 0.041 0.040 0.039 0.038 0.036 0.035 0.033 0.031 0.029 0.028 0.026 0.024 0.023 0.021 |-52
|
0.037 0.037 0.037 0.037 0.037 0.036 0.035 0.034 0.033 0.031 0.030 0.028 0.027 0.025 0.024 0.022 0.021 0.020 |-53
|
0.033 0.033 0.033 0.033 0.033 0.032 0.031 0.030 0.029 0.028 0.027 0.026 0.024 0.023 0.022 0.021 0.019 0.018 |-54
|
0.030 0.030 0.030 0.029 0.029 0.029 0.028 0.027 0.026 0.025 0.024 0.023 0.022 0.021 0.020 0.019 0.018 0.017 |-55
|
0.026 0.026 0.026 0.026 0.026 0.026 0.025 0.024 0.024 0.023 0.022 0.021 0.020 0.019 0.018 0.017 0.017 0.016 |-56

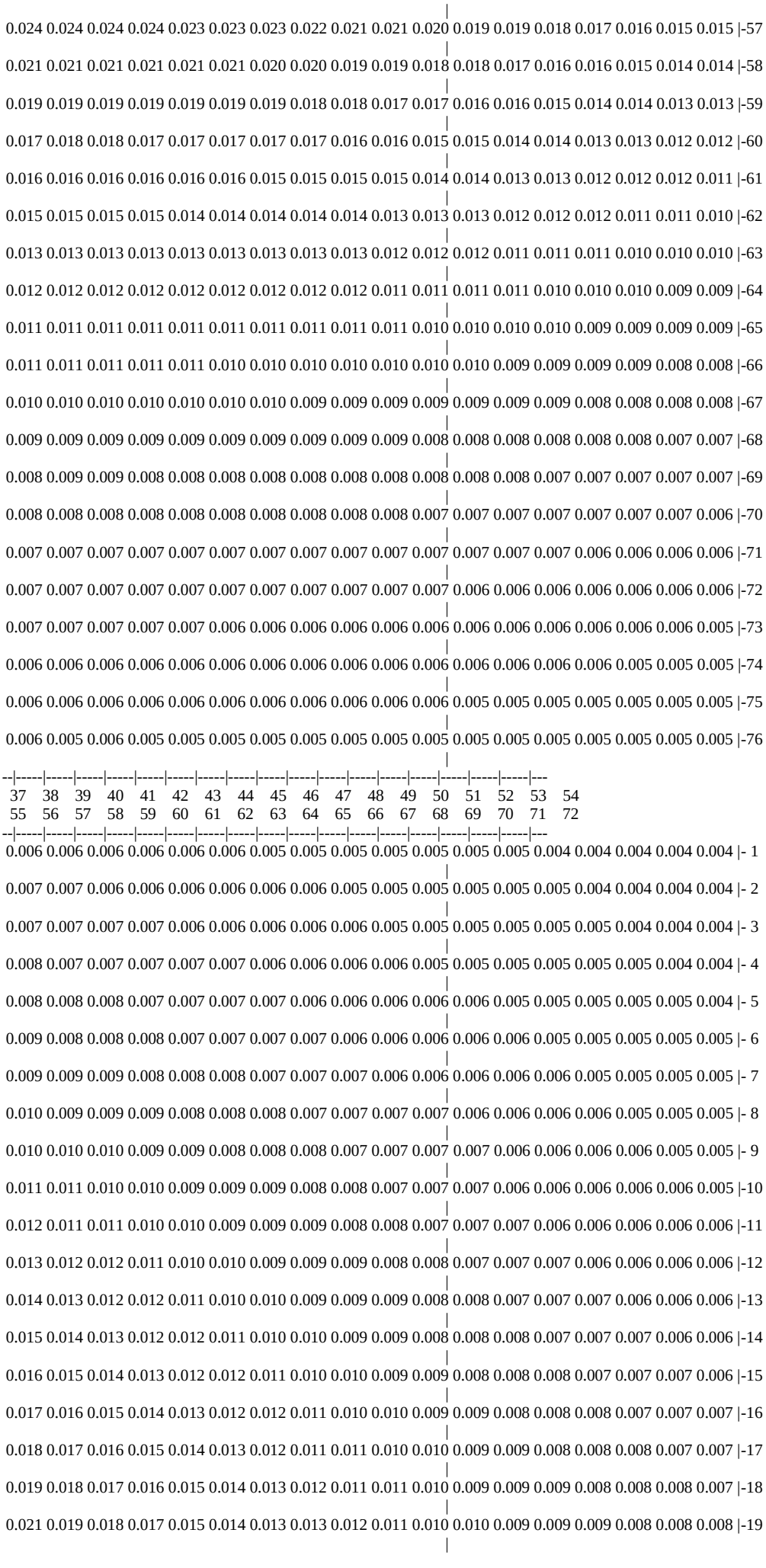
0.024 0.024 0.024 0.024 0.023 0.023 0.023 0.022 0.021 0.021 0.020 0.019 0.019 0.018 0.017 0.016 0.015 0.015 |-57
0.021 0.021 0.021 0.021 0.021 0.021 0.020 0.020 0.019 0.019 0.018 0.018 0.017 0.016 0.016 0.015 0.014 0.014 |-58
0.019 0.019 0.019 0.019 0.019 0.019 0.019 0.018 0.018 0.017 0.017 0.016 0.016 0.015 0.014 0.014 0.013 0.013 |-59
0.017 0.018 0.018 0.017 0.017 0.017 0.017 0.017 0.016 0.016 0.015 0.015 0.014 0.014 0.013 0.013 0.012 0.012 |-60
0.016 0.016 0.016 0.016 0.016 0.016 0.015 0.015 0.015 0.015 0.014 0.014 0.013 0.013 0.012 0.012 0.012 0.011 |-61
0.015 0.015 0.015 0.015 0.014 0.014 0.014 0.014 0.014 0.013 0.013 0.013 0.012 0.012 0.012 0.011 0.011 0.010 |-62
0.013 0.013 0.013 0.013 0.013 0.013 0.013 0.013 0.013 0.012 0.012 0.012 0.011 0.011 0.011 0.010 0.010 0.010 |-63
0.012 0.012 0.012 0.012 0.012 0.012 0.012 0.012 0.012 0.011 0.011 0.011 0.011 0.010 0.010 0.010 0.009 0.009 |-64
0.011 0.011 0.011 0.011 0.011 0.011 0.011 0.011 0.011 0.011 0.010 0.010 0.010 0.010 0.009 0.009 0.009 0.009 |-65
0.011 0.011 0.011 0.011 0.011 0.010 0.010 0.010 0.010 0.010 0.010 0.010 0.009 0.009 0.009 0.009 0.008 0.008 |-66
0.010 0.010 0.010 0.010 0.010 0.010 0.010 0.009 0.009 0.009 0.009 0.009 0.009 0.009 0.008 0.008 0.008 0.008 |-67
0.009 0.009 0.009 0.009 0.009 0.009 0.009 0.009 0.009 0.009 0.008 0.008 0.008 0.008 0.008 0.008 0.007 0.007 |-68
0.008 0.009 0.009 0.008 0.008 0.008 0.008 0.008 0.008 0.008 0.008 0.008 0.008 0.007 0.007 0.007 0.007 0.007 |-69
0.008 0.008 0.008 0.008 0.008 0.008 0.008 0.008 0.008 0.008 0.007 0.007 0.007 0.007 0.007 0.007 0.007 0.006 |-70
0.007 0.007 0.007 0.007 0.007 0.007 0.007 0.007 0.007 0.007 0.007 0.007 0.007 0.007 0.006 0.006 0.006 0.006 |-71
0.007 0.007 0.007 0.007 0.007 0.007 0.007 0.007 0.007 0.007 0.007 0.006 0.006 0.006 0.006 0.006 0.006 0.006 |-72
0.007 0.007 0.007 0.007 0.007 0.006 0.006 0.006 0.006 0.006 0.006 0.006 0.006 0.006 0.006 0.006 0.006 0.005 |-73
0.006 0.006 0.006 0.006 0.006 0.006 0.006 0.006 0.006 0.006 0.006 0.006 0.006 0.006 0.006 0.006 0.005 0.005 0.005 |-74
0.006 0.006 0.006 0.006 0.006 0.006 0.006 0.006 0.006 0.006 0.006 0.005 0.005 0.005 0.005 0.005 0.005 0.005 |-75
0.006 0.005 0.006 0.005 0.005 0.005 0.005 0.005 0.005 0.005 0.005 0.005 0.005 0.005 0.005 0.005 0.005 0.005 |-76
--|-----|-----|-----|-----|-----|-----|-----|-----|-----|-----|-----|-----|-----|-----|-----|-----|-----|---
37 38 39 40 41 42 43 44 45 46 47 48 49 50 51 52 53 54
55 56 57 58 59 60 61 62 63 64 65 66 67 68 69 70 71 72
--|-----|-----|-----|-----|-----|-----|-----|-----|-----|-----|-----|-----|-----|-----|-----|-----|-----|---
0.006 0.006 0.006 0.006 0.006 0.006 0.005 0.005 0.005 0.005 0.005 0.005 0.005 0.004 0.004 0.004 0.004 0.004 |- 1
0.007 0.007 0.006 0.006 0.006 0.006 0.006 0.006 0.005 0.005 0.005 0.005 0.005 0.005 0.004 0.004 0.004 0.004 |- 2
0.007 0.007 0.007 0.007 0.006 0.006 0.006 0.006 0.006 0.005 0.005 0.005 0.005 0.005 0.005 0.004 0.004 0.004 |- 3
0.008 0.007 0.007 0.007 0.007 0.007 0.006 0.006 0.006 0.006 0.005 0.005 0.005 0.005 0.005 0.005 0.004 0.004 |- 4
0.008 0.008 0.008 0.007 0.007 0.007 0.007 0.006 0.006 0.006 0.006 0.006 0.005 0.005 0.005 0.005 0.005 0.004 |- 5
0.009 0.008 0.008 0.008 0.007 0.007 0.007 0.007 0.006 0.006 0.006 0.006 0.006 0.005 0.005 0.005 0.005 0.005 |- 6
0.009 0.009 0.009 0.008 0.008 0.008 0.007 0.007 0.007 0.006 0.006 0.006 0.006 0.006 0.005 0.005 0.005 0.005 |- 7
0.010 0.009 0.009 0.009 0.008 0.008 0.008 0.007 0.007 0.007 0.007 0.006 0.006 0.006 0.006 0.005 0.005 0.005 |- 8
0.010 0.010 0.010 0.009 0.009 0.008 0.008 0.008 0.007 0.007 0.007 0.007 0.006 0.006 0.006 0.006 0.005 0.005 |- 9
0.011 0.011 0.010 0.010 0.009 0.009 0.009 0.008 0.008 0.007 0.007 0.007 0.006 0.006 0.006 0.006 0.006 0.005 |-10
0.012 0.011 0.011 0.010 0.010 0.009 0.009 0.009 0.008 0.008 0.007 0.007 0.007 0.006 0.006 0.006 0.006 0.006 |-11
0.013 0.012 0.012 0.011 0.010 0.010 0.009 0.009 0.009 0.008 0.008 0.007 0.007 0.007 0.006 0.006 0.006 0.006 |-12
0.014 0.013 0.012 0.012 0.011 0.010 0.010 0.009 0.009 0.009 0.008 0.008 0.007 0.007 0.007 0.006 0.006 0.006 |-13
0.015 0.014 0.013 0.012 0.012 0.011 0.010 0.010 0.009 0.009 0.008 0.008 0.008 0.007 0.007 0.007 0.006 0.006 |-14
0.016 0.015 0.014 0.013 0.012 0.012 0.011 0.010 0.010 0.009 0.009 0.008 0.008 0.008 0.007 0.007 0.007 0.006 |-15
0.017 0.016 0.015 0.014 0.013 0.012 0.012 0.011 0.010 0.010 0.009 0.009 0.008 0.008 0.008 0.007 0.007 0.007 |-16
0.018 0.017 0.016 0.015 0.014 0.013 0.012 0.011 0.011 0.010 0.010 0.009 0.009 0.008 0.008 0.008 0.007 0.007 |-17
0.019 0.018 0.017 0.016 0.015 0.014 0.013 0.012 0.011 0.011 0.010 0.009 0.009 0.009 0.008 0.008 0.008 0.007 |-18
0.021 0.019 0.018 0.017 0.015 0.014 0.013 0.013 0.012 0.011 0.010 0.010 0.009 0.009 0.009 0.008 0.008 0.008 |-19

0.022 0.020 0.019 0.018 0.016 0.015 0.014 0.013 0.012 0.012 0.011 0.010 0.010 0.009 0.009 0.009 0.008 0.008 |-20
0.024 0.022 0.020 0.019 0.017 0.016 0.015 0.014 0.013 0.012 0.011 0.011 0.010 0.010 0.009 0.009 0.009 0.009 |-21
0.025 0.023 0.021 0.020 0.018 0.017 0.016 0.014 0.013 0.013 0.012 0.011 0.011 0.010 0.010 0.010 0.010 0.009 |-22
0.027 0.025 0.023 0.021 0.019 0.018 0.016 0.015 0.014 0.013 0.012 0.012 0.011 0.011 0.011 0.011 0.010 0.010 |-23
0.029 0.026 0.024 0.022 0.020 0.018 0.017 0.016 0.015 0.014 0.013 0.013 0.012 0.012 0.012 0.011 0.011 0.011 |-24
0.031 0.028 0.025 0.023 0.021 0.019 0.018 0.016 0.015 0.014 0.014 0.014 0.013 0.013 0.013 0.012 0.012 0.011 |-25
0.033 0.030 0.027 0.024 0.022 0.020 0.018 0.017 0.016 0.016 0.015 0.015 0.015 0.015 0.014 0.013 0.013 0.012 |-26
0.039 0.035 0.031 0.028 0.024 0.021 0.019 0.018 0.018 0.017 0.017 0.017 0.017 0.016 0.015 0.014 0.014 0.013 |-27
0.049 0.043 0.037 0.032 0.027 0.024 0.022 0.020 0.021 0.021 0.020 0.019 0.018 0.017 0.016 0.015 0.014 0.013 |-28
0.062 0.052 0.044 0.036 0.031 0.027 0.025 0.025 0.025 0.024 0.023 0.022 0.020 0.019 0.018 0.016 0.015 0.014 |-29
0.080 0.064 0.051 0.042 0.036 0.033 0.032 0.031 0.029 0.027 0.025 0.024 0.022 0.020 0.019 0.017 0.016 0.014 |-30
0.105 0.078 0.060 0.051 0.046 0.044 0.040 0.037 0.034 0.030 0.028 0.025 0.023 0.021 0.019 0.018 0.016 0.015 |-31
0.136 0.096 0.079 0.069 0.061 0.053 0.046 0.041 0.036 0.032 0.029 0.026 0.024 0.021 0.020 0.018 0.016 0.015 |-32
0.190 0.136 0.105 0.084 0.068 0.057 0.049 0.042 0.037 0.033 0.029 0.026 0.024 0.021 0.020 0.018 0.016 0.015 |-33
0.190 0.128 0.096 0.077 0.063 0.053 0.046 0.040 0.035 0.031 0.028 0.025 0.023 0.021 0.019 0.018 0.016 0.015 |-34
0.153 0.100 0.072 0.058 0.049 0.043 0.039 0.035 0.032 0.029 0.026 0.024 0.022 0.020 0.018 0.017 0.016 0.014 |-35
0.122 0.086 0.064 0.049 0.040 0.034 0.030 0.028 0.027 0.025 0.023 0.022 0.020 0.019 0.017 0.016 0.015 0.014 |-36
0.094 0.072 0.056 0.044 0.036 0.030 0.026 0.023 0.022 0.021 0.020 0.019 0.018 0.017 0.016 0.015 0.014 0.013 |-37
0.072 0.059 0.048 0.039 0.033 0.027 0.023 0.021 0.019 0.018 0.017 0.017 0.016 0.016 0.015 0.014 0.013 0.012 |-38
0.056 0.048 0.041 0.034 0.029 0.025 0.022 0.019 0.018 0.017 0.016 0.015 0.014 0.014 0.013 0.013 0.012 0.012 |-39
0.045 0.039 0.034 0.030 0.026 0.023 0.021 0.019 0.017 0.016 0.015 0.014 0.013 0.013 0.012 0.012 0.011 0.011 |-40
0.038 0.035 0.031 0.028 0.025 0.022 0.020 0.018 0.017 0.016 0.014 0.013 0.013 0.012 0.011 0.011 0.011 0.010 |-41
0.037 0.033 0.030 0.027 0.024 0.022 0.020 0.018 0.016 0.015 0.014 0.013 0.012 0.011 0.011 0.010 0.010 0.010 |-42
0.036 0.032 0.028 0.026 0.023 0.021 0.019 0.017 0.016 0.015 0.014 0.013 0.012 0.011 0.010 0.010 0.009 0.009 |-43
0.034 0.030 0.027 0.025 0.022 0.020 0.019 0.017 0.016 0.014 0.013 0.012 0.011 0.011 0.010 0.010 0.009 0.009 |-44
0.032 0.029 0.026 0.023 0.021 0.019 0.018 0.016 0.015 0.014 0.013 0.012 0.011 0.010 0.010 0.009 0.009 0.008 |-45
0.030 0.027 0.025 0.022 0.020 0.019 0.017 0.016 0.015 0.013 0.012 0.012 0.011 0.010 0.010 0.009 0.008 0.008 |-46
0.028 0.025 0.023 0.021 0.019 0.018 0.016 0.015 0.014 0.013 0.012 0.011 0.010 0.010 0.009 0.009 0.008 0.008 |-47
0.026 0.024 0.022 0.020 0.019 0.017 0.016 0.015 0.014 0.013 0.012 0.011 0.010 0.010 0.009 0.008 0.008 0.008 |-48
0.024 0.022 0.021 0.019 0.018 0.016 0.015 0.014 0.013 0.012 0.011 0.011 0.010 0.009 0.009 0.008 0.008 0.007 |-49
0.023 0.021 0.019 0.018 0.017 0.015 0.014 0.013 0.012 0.012 0.011 0.010 0.010 0.009 0.008 0.008 0.008 0.007 |-50
0.021 0.020 0.018 0.017 0.016 0.015 0.014 0.013 0.012 0.011 0.010 0.010 0.009 0.009 0.008 0.008 0.007 0.007 |-51
0.020 0.018 0.017 0.016 0.015 0.014 0.013 0.012 0.011 0.011 0.010 0.009 0.009 0.008 0.008 0.008 0.007 0.007 |-52
0.018 0.017 0.016 0.015 0.014 0.013 0.012 0.012 0.011 0.010 0.010 0.009 0.009 0.008 0.008 0.007 0.007 0.007 |-53
0.017 0.016 0.015 0.014 0.013 0.013 0.012 0.011 0.010 0.010 0.009 0.009 0.008 0.008 0.007 0.007 0.007 0.006 |-54
0.016 0.015 0.014 0.013 0.013 0.012 0.011 0.011 0.010 0.009 0.009 0.008 0.008 0.008 0.007 0.007 0.006 0.006 |-55
0.015 0.014 0.013 0.013 0.012 0.011 0.011 0.010 0.010 0.009 0.009 0.008 0.008 0.007 0.007 0.007 0.006 0.006 |-56
0.014 0.013 0.013 0.012 0.011 0.011 0.010 0.010 0.009 0.009 0.008 0.008 0.007 0.007 0.007 0.006 0.006 0.006 |-57
0.013 0.012 0.012 0.011 0.011 0.010 0.010 0.009 0.009 0.008 0.008 0.007 0.007 0.007 0.006 0.006 0.006 0.006 |-58
0.012 0.012 0.011 0.011 0.010 0.010 0.009 0.009 0.008 0.008 0.008 0.007 0.007 0.007 0.006 0.006 0.006 0.005 |-59
0.011 0.011 0.010 0.010 0.010 0.009 0.009 0.008 0.008 0.008 0.007 0.007 0.007 0.006 0.006 0.006 0.005 0.005 |-60
0.011 0.010 0.010 0.009 0.009 0.009 0.008 0.008 0.008 0.007 0.007 0.007 0.006 0.006 0.006 0.006 0.005 0.005 |-61

0.010 0.010 0.009 0.009 0.009 0.008 0.008 0.007 0.007 0.007 0.007 0.006 0.006 0.006 0.006 0.005 0.005 0.005 |-62
0.009 0.009 0.009 0.008 0.008 0.008 0.007 0.007 0.007 0.007 0.006 0.006 0.006 0.006 0.005 0.005 0.005 0.005 |-63
0.009 0.009 0.008 0.008 0.008 0.007 0.007 0.007 0.007 0.006 0.006 0.006 0.006 0.005 0.005 0.005 0.005 0.005 |-64
0.008 0.008 0.008 0.008 0.007 0.007 0.007 0.006 0.006 0.006 0.006 0.006 0.005 0.005 0.005 0.005 0.005 0.004 |-65
0.008 0.008 0.007 0.007 0.007 0.007 0.006 0.006 0.006 0.006 0.006 0.005 0.005 0.005 0.005 0.005 0.004 0.004 |-66
0.007 0.007 0.007 0.007 0.007 0.006 0.006 0.006 0.006 0.005 0.005 0.005 0.005 0.005 0.005 0.004 0.004 0.004 |-67
0.007 0.007 0.007 0.006 0.006 0.006 0.006 0.006 0.005 0.005 0.005 0.005 0.005 0.005 0.004 0.004 0.004 0.004 |-68
0.007 0.006 0.006 0.006 0.006 0.006 0.006 0.005 0.005 0.005 0.005 0.005 0.005 0.004 0.004 0.004 0.004 0.004 |-69
0.006 0.006 0.006 0.006 0.006 0.005 0.005 0.005 0.005 0.005 0.005 0.005 0.004 0.004 0.004 0.004 0.004 0.004 |-70
0.006 0.006 0.006 0.005 0.005 0.005 0.005 0.005 0.005 0.005 0.004 0.004 0.004 0.004 0.004 0.004 0.004 0.004 |-71
0.006 0.005 0.005 0.005 0.005 0.005 0.005 0.005 0.005 0.004 0.004 0.004 0.004 0.004 0.004 0.004 0.004 0.003 |-72
0.005 0.005 0.005 0.005 0.005 0.005 0.005 0.004 0.004 0.004 0.004 0.004 0.004 0.004 0.004 0.004 0.003 0.003 |-73
0.005 0.005 0.005 0.005 0.005 0.005 0.004 0.004 0.004 0.004 0.004 0.004 0.004 0.004 0.004 0.003 0.003 0.003 |-74
0.005 0.005 0.005 0.005 0.004 0.004 0.004 0.004 0.004 0.004 0.004 0.004 0.004 0.004 0.003 0.003 0.003 0.003 |-75
0.005 0.005 0.004 0.004 0.004 0.004 0.004 0.004 0.004 0.004 0.004 0.004 0.003 0.003 0.003 0.003 0.003 0.003 |-76
--|-----|-----|-----|-----|-----|-----|-----|-----|-----|-----|-----|-----|-----|-----|-----|-----|-----|---
55 56 57 58 59 60 61 62 63 64 65 66 67 68 69 70 71 72
73 74 75 76
--|-----|-----|-----|---
0.004 0.004 0.004 0.004 |- 1
0.004 0.004 0.004 0.004 |- 2
0.004 0.004 0.004 0.004 |- 3
0.004 0.004 0.004 0.004 |- 4
0.004 0.004 0.004 0.004 |- 5
0.005 0.004 0.004 0.004 |- 6
0.005 0.005 0.004 0.004 |- 7
0.005 0.005 0.005 0.004 |- 8
0.005 0.005 0.005 0.005 |- 9
0.005 0.005 0.005 0.005 |-10
0.005 0.005 0.005 0.005 |-11
0.006 0.005 0.005 0.005 |-12
0.006 0.006 0.005 0.005 |-13
0.006 0.006 0.006 0.005 |-14
0.006 0.006 0.006 0.006 |-15
0.007 0.006 0.006 0.006 |-16
0.007 0.007 0.006 0.006 |-17
0.007 0.007 0.007 0.007 |-18
0.008 0.007 0.007 0.007 |-19
0.008 0.008 0.007 0.007 |-20
0.008 0.008 0.008 0.008 |-21
0.009 0.009 0.008 0.008 |-22
0.009 0.009 0.009 0.008 |-23
0.010 0.010 0.009 0.009 |-24

0.011 0.010 0.010 0.009 |-25
|
0.011 0.011 0.010 0.009 |-26
|
0.012 0.011 0.010 0.010 |-27
|
0.012 0.012 0.011 0.010 |-28
|
0.013 0.012 0.011 0.010 |-29
|
0.013 0.012 0.011 0.011 |-30
|
0.014 0.013 0.012 0.011 |-31
|
0.014 0.013 0.012 0.011 |-32
|
0.014 0.013 0.012 0.011 |-33
|
0.013 0.012 0.012 0.011 |-34
|
0.013 0.012 0.011 0.010 |-35
|
0.013 0.012 0.011 0.010 |-36
|
0.012 0.011 0.011 0.010 |-37
|
0.012 0.011 0.010 0.010 |-38
|
0.011 0.010 0.010 0.009 |-39
|
0.010 0.010 0.009 0.009 |-40
|
0.010 0.009 0.009 0.008 |-41
|
0.009 0.009 0.008 0.008 |-42
|
0.009 0.008 0.008 0.008 |-43
|
0.008 0.008 0.008 0.007 |-44
|
0.008 0.008 0.007 0.007 |-45
|
0.008 0.007 0.007 0.007 |-46
|
0.007 0.007 0.007 0.007 |-47
|
0.007 0.007 0.007 0.006 |-48
|
0.007 0.007 0.006 0.006 |-49
|
0.007 0.006 0.006 0.006 |-50
|
0.007 0.006 0.006 0.006 |-51
|
0.006 0.006 0.006 0.006 |-52
|
0.006 0.006 0.006 0.005 |-53
|
0.006 0.006 0.006 0.005 |-54
|
0.006 0.006 0.005 0.005 |-55
|
0.006 0.005 0.005 0.005 |-56
|
0.006 0.005 0.005 0.005 |-57
|
0.005 0.005 0.005 0.005 |-58
|
0.005 0.005 0.005 0.005 |-59
|
0.005 0.005 0.005 0.004 |-60
|
0.005 0.005 0.004 0.004 |-61
|
0.005 0.005 0.004 0.004 |-62
|
0.005 0.004 0.004 0.004 |-63
|
0.004 0.004 0.004 0.004 |-64
|
0.004 0.004 0.004 0.004 |-65
|
0.004 0.004 0.004 0.004 |-66

|
0.004 0.004 0.004 0.004 |-67
|
0.004 0.004 0.004 0.004 |-68
|
0.004 0.004 0.004 0.003 |-69
|
0.004 0.004 0.003 0.003 |-70
|
0.004 0.003 0.003 0.003 |-71
|
0.003 0.003 0.003 0.003 |-72
|
0.003 0.003 0.003 0.003 |-73
|
0.003 0.003 0.003 0.003 |-74
|
0.003 0.003 0.003 0.003 |-75
|
0.003 0.003 0.003 0.003 |-76
|
--|-----|-----|-----|---
73 74 75 76

В целом по расчетному прямоугольнику:
Максимальная концентрация ---------> См = 28.3265591 долей ПДКмр
= 4.2489840 мг/м3
Достигается в точке с координатами: Хм = 7400.0 м
(X-столбец 38, Y-строка 35) Yм = 8200.0 м
При опасном направлении ветра : 115 град.
и "опасной" скорости ветра : 6.28 м/с

8. Результаты расчета по жилой застройке.
ПК ЭРА v3.0. Модель: МРК-2014
Город :012 Шетский район.
Объект :0001 Месторождение "Шойынтас" ТОО "Металлтерминалсервис".
Вар.расч. :1 Расч.год: 2024 (СП) Расчет проводился 09.02.2023 15:34
Примесь :0328 - Углерод (Сажа, Углерод черный) (583)
ПДКм.р для примеси 0328 = 0.15 мг/м3

Расчет проводился по всем жилым зонам внутри расч. прямоугольника 001
Всего просчитано точек: 91
Фоновая концентрация не задана
Направление ветра: автоматический поиск опасного направления от 0 до 360 град.
Скорость ветра: автоматический поиск опасной скорости от 0.5 до 9.0(Uмр) м/с

___________Расшифровка_обозначений____________
| Qc - суммарная концентрация [доли ПДК] |
| Cc - суммарная концентрация [мг/м.куб] |
| Фоп- опасное направл. ветра [угл. град.] |
| Uоп- опасная скорость ветра [м/с] |
| Ви - вклад ИСТОЧНИКА в Qc [доли ПДК] |
| Ки - код источника для верхней строки Ви |
|~~~~~~~~ ~~~~~~~~~~~~|
~~~~~~

y= 7614: 7657: 7807: 7857: 8000: 8057: 8193: 8257: 8386: 8457: 8579: 8657: 8772: 8857: 8965:
----------:------:------:------:------:------:------:------:------:------:------:------:------:------:------:
x= 9: 9: 9: 9: 9: 9: 9: 9: 9: 9: 9: 9: 9: 9: 9:
----------:------:------:------:------:------:------:------:------:------:------:------:------:------:------:
Qc : 0.007: 0.007: 0.007: 0.007: 0.007: 0.007: 0.007: 0.007: 0.007: 0.007: 0.007: 0.007: 0.007: 0.007: 0.007:
Cc : 0.001: 0.001: 0.001: 0.001: 0.001: 0.001: 0.001: 0.001: 0.001: 0.001: 0.001: 0.001: 0.001: 0.001: 0.001:
~~~~~~
~

y= 9057: 9158: 9257: 9351: 9457: 9544: 9657: 9737: 9713: 7496: 9657: 9642: 7476: 7657: 7857:
----------:------:------:------:------:------:------:------:------:------:------:------:------:------:------:
x= 9: 9: 9: 9: 9: 9: 9: 9: 24: 72: 149: 182: 197: 209: 209:
----------:------:------:------:------:------:------:------:------:------:------:------:------:------:------:
Qc : 0.007: 0.007: 0.007: 0.007: 0.007: 0.007: 0.007: 0.007: 0.007: 0.008: 0.007: 0.007: 0.008: 0.008: 0.008:
Cc : 0.001: 0.001: 0.001: 0.001: 0.001: 0.001: 0.001: 0.001: 0.001: 0.001: 0.001: 0.001: 0.001: 0.001: 0.001:
~~~~~~
~

y= 8057: 8257: 8457: 8657: 8857: 9057: 9257: 9457: 7457: 9572: 7609: 7657: 7857: 8057: 8257:
----------:------:------:------:------:------:------:------:------:------:------:------:------:------:------:
x= 209: 209: 209: 209: 209: 209: 209: 209: 323: 339: 397: 409: 409: 409: 409:
----------:------:------:------:------:------:------:------:------:------:------:------:------:------:------:
Qc : 0.008: 0.008: 0.008: 0.008: 0.008: 0.008: 0.008: 0.008: 0.008: 0.008: 0.008: 0.008: 0.008: 0.008: 0.008:
Cc : 0.001: 0.001: 0.001: 0.001: 0.001: 0.001: 0.001: 0.001: 0.001: 0.001: 0.001: 0.001: 0.001: 0.001: 0.001:
~~~~~~

~~~~~~
~

```
 y=  8457:  8657:  8857:  9057:  9257:  9457:  7657:  7761:  9540:  7857:  7913:  8050:  8057:  9509:  8257:
----------:------:------:------:------:------:------:------:------:------:------:------:------:------:------:
 x=   409:   409:   409:   409:   409:   409:   420:   470:   473:   516:   543:   594:   597:   606:   609:
----------:------:------:------:------:------:------:------:------:------:------:------:------:------:------:
Qc : 0.008: 0.008: 0.008: 0.008: 0.008: 0.008: 0.008: 0.009: 0.008: 0.009: 0.009: 0.009: 0.009: 0.008: 0.009:
Cc : 0.001: 0.001: 0.001: 0.001: 0.001: 0.001: 0.001: 0.001: 0.001: 0.001: 0.001: 0.001: 0.001: 0.001: 0.001:
~~~~~~~~~~~~~~~~~~~~~~~~~~~~~~~~~~~~~~~~~~~~~~~~~~~~~~~~~~~~~~~~~~~~~~~~~~~~~~~~~~~~~~~~~~~~~~~~~~~~~~~~~~~~~~~
~

 y=  8457:  8657:  8857:  9057:  9257:  9457:  8188:  8257:  9477:  8353:  9457:  8457:  8657:  8857:  9057:
----------:------:------:------:------:------:------:------:------:------:------:------:------:------:------:
 x=   609:   609:   609:   609:   609:   609:   645:   686:   740:   744:   784:   806:   809:   809:   809:
----------:------:------:------:------:------:------:------:------:------:------:------:------:------:------:
Qc : 0.009: 0.009: 0.009: 0.009: 0.009: 0.009: 0.009: 0.009: 0.009: 0.009: 0.009: 0.010: 0.010: 0.009: 0.009:
Cc : 0.001: 0.001: 0.001: 0.001: 0.001: 0.001: 0.001: 0.001: 0.001: 0.001: 0.001: 0.001: 0.001: 0.001: 0.001:
~~~~~~~~~~~~~~~~~~~~~~~~~~~~~~~~~~~~~~~~~~~~~~~~~~~~~~~~~~~~~~~~~~~~~~~~~~~~~~~~~~~~~~~~~~~~~~~~~~~~~~~~~~~~~~~
~

 y=  9257:  8518:  9422:  8657:  8660:  8801:  8857:  9367:  8943:  9057:  9257:  9057:  9285:  9072:  9257:
----------:------:------:------:------:------:------:------:------:------:------:------:------:------:------:
 x=   809:   842:   858:   891:   892:   942:   961:   976:   991:  1009:  1009:  1081:  1086:  1094:  1123:
----------:------:------:------:------:------:------:------:------:------:------:------:------:------:------:
Qc : 0.009: 0.010: 0.009: 0.010: 0.010: 0.010: 0.010: 0.010: 0.010: 0.010: 0.010: 0.010: 0.010: 0.010: 0.010:
Cc : 0.001: 0.001: 0.001: 0.001: 0.001: 0.001: 0.001: 0.001: 0.001: 0.001: 0.001: 0.002: 0.002: 0.002: 0.002:
~~~~~~~~~~~~~~~~~~~~~~~~~~~~~~~~~~~~~~~~~~~~~~~~~~~~~~~~~~~~~~~~~~~~~~~~~~~~~~~~~~~~~~~~~~~~~~~~~~~~~~~~~~~~~~~
~

 y=  9202:
----------:
 x=  1196:
----------:
Qc : 0.011:
Cc : 0.002:
~~~~~~~~~~~
```

```
 Результаты расчета в точке максимума   ПК ЭРА v3.0.  Модель: МРК-2014
         Координаты точки :  X=  1196.0 м,  Y=  9202.0 м
                            ______________________________
 Максимальная суммарная концентрация | Cs=   0.0105465 доли ПДКмр|
                                     |       0.0015820 мг/м3     |
                            ~~~~~~~~~~~~~~~~~~~~~~~~~~~~~~
   Достигается при опасном  направлении    99 град.
                      и скорости ветра  9.00 м/с
Всего источников: 2. В таблице заказано вкладчиков не более чем с 95% вклада
_______________________________ВКЛАДЫ_ИСТОЧНИКОВ_______________________________
|Ном.|    Код    |Тип|   Выброс  |    Вклад   |Вклад в%| Сум. %| Коэф.влияния |
|----|<Об-П>-<Ис>|---|---M-(Mq)--|-С[доли ПДК]|--------|-------|---- b=C/M ---|
|  1 |000101 6025| П1|     0.7146|   0.009773 |  92.7  |  92.7 | 0.013677473  |
|  2 |000101 6026| П1|     0.1628|   0.000773 |   7.3  | 100.0 | 0.004751426  |
|                     В сумме =    0.010547   100.0                          |
~~~~~~~~~~~~~~~~~~~~~~~~~~~~~~~~~~~~~~~~~~~~~~~~~~~~~~~~~~~~~~~~~~~~~~~~~~~~~~
```

3. Исходные параметры источников.

```
  ПК ЭРА v3.0.  Модель: МРК-2014
    Город     :012 Шетский район.
    Объект    :0001 Месторождение "Шойынтас" ТОО "Металлтерминалсервис".
    Вар.расч. :1     Расч.год: 2024 (СП)      Расчет проводился 09.02.2023 15:34
    Примесь   :0330 - Сера диоксид (Ангидрид сернистый, Сернистый газ, Сера (IV) оксид) (516)
           ПДКм.р для примеси 0330 = 0.5 мг/м3

    Коэффициент рельефа (КР): индивидуальный с источников
    Коэффициент оседания (F): индивидуальный с источников
____________________________________________________________________________________________
    Код    |Тип|  H  |  D  |  Wo |   V1  |  T  |   X1   |   Y1   |   X2   |   Y2   |Alf| F | КР |Ди| Выброс
<Об~П>~<Ис>|~~~|~~м~~|~~м~~|~м/с~|~м3/с~~|градС|~~~м~~~~|~~~м~~~~|~~~м~~~~|~~~м~~~~|гр.|~~~|~~~~|~~|~~~г/с~~
000101 6025 П1    2.0                           0.0     7483     8162        1        1   0 1.0 1.000 0 0.9220000
000101 6026 П1    2.0                           0.0    10149     8443        1        1   0 1.0 1.000 0 0.2100000
```

4. Расчетные параметры См,Uм,Хм

```
  ПК ЭРА v3.0.  Модель: МРК-2014
    Город     :012 Шетский район.
    Объект    :0001 Месторождение "Шойынтас" ТОО "Металлтерминалсервис".
    Вар.расч. :1     Расч.год: 2024 (СП)      Расчет проводился 09.02.2023 15:34
    Сезон     :ЛЕТО (температура воздуха 20.4 град.С)
    Примесь   :0330 - Сера диоксид (Ангидрид сернистый, Сернистый газ, Сера (IV) оксид) (516)
           ПДКм.р для примеси 0330 = 0.5 мг/м3
```
~~~~~~

| - Для линейных и площадных источников выброс является суммарным по |
| всей площади, а Cm - концентрация одиночного источника, |
| расположенного в центре симметрии, с суммарным М |
|~~~~~~|

Номер п/п	Код <об-п>-<ис>	M	Тип	Cm [доли ПДК]	Um [м/с]	Xm [м]
1	000101 6025	0.922000	П1	65.861267	0.50	11.4
2	000101 6026	0.210000	П1	15.000938	0.50	11.4

| Суммарный Mq = 1.132000 г/с |
Сумма Cм по всем источникам = 80.862206 долей ПДК
Средневзвешенная опасная скорость ветра = 0.50 м/с

5. Управляющие параметры расчета
ПК ЭРА v3.0. Модель: МРК-2014
Город :012 Шетский район.
Объект :0001 Месторождение "Шойынтас" ТОО "Металлтерминалсервис".
Вар.расч. :1 Расч.год: 2024 (СП) Расчет проводился 09.02.2023 15:34
Сезон :ЛЕТО (температура воздуха 20.4 град.С)
Примесь :0330 - Сера диоксид (Ангидрид сернистый, Сернистый газ, Сера (IV) оксид) (516)
ПДКм.р для примеси 0330 = 0.5 мг/м3

Фоновая концентрация не задана

Расчет по прямоугольнику 001 : 15000х15000 с шагом 200
Расчет по территории жилой застройки. Покрытие РП 001
Направление ветра: автоматический поиск опасного направления от 0 до 360 град.
Скорость ветра: автоматический поиск опасной скорости от 0.5 до 9.0(Uмр) м/с
Средневзвешенная опасная скорость ветра Uсв= 0.5 м/с

6. Результаты расчета в виде таблицы.
ПК ЭРА v3.0. Модель: МРК-2014
Город :012 Шетский район.
Объект :0001 Месторождение "Шойынтас" ТОО "Металлтерминалсервис".
Вар.расч. :1 Расч.год: 2024 (СП) Расчет проводился 09.02.2023 15:34
Примесь :0330 - Сера диоксид (Ангидрид сернистый, Сернистый газ, Сера (IV) оксид) (516)
ПДКм.р для примеси 0330 = 0.5 мг/м3

Расчет проводился на прямоугольнике 1
с параметрами: координаты центра X= 7500, Y= 7500
размеры: длина(по X)= 15000, ширина(по Y)= 15000, шаг сетки= 200
Фоновая концентрация не задана
Направление ветра: автоматический поиск опасного направления от 0 до 360 град.
Скорость ветра: автоматический поиск опасной скорости от 0.5 до 9.0(Uмр) м/с

Расшифровка обозначений
| Qc - суммарная концентрация [доли ПДК] |
| Cc - суммарная концентрация [мг/м.куб] |
| Фоп- опасное направл. ветра [угл. град.] |
| Uоп- опасная скорость ветра [м/с] |
| Ви - вклад ИСТОЧНИКА в Qc [доли ПДК] |
| Ки - код источника для верхней строки Ви |
| -Если в строке Cmax=< 0.05 ПДК, то Фоп,Uоп,Ви,Ки не печатаются |

y= 15000 : Y-строка 1 Cmax= 0.019 долей ПДК (x= 7600.0; напр.ветра=181)

x=	0	200	400	600	800	1000	1200	1400	1600	1800	2000	2200	2400	2600	2800	3000
Qc	0.009	0.009	0.009	0.009	0.010	0.010	0.010	0.011	0.011	0.011	0.012	0.012	0.012	0.013	0.013	0.014
Cc	0.004	0.004	0.005	0.005	0.005	0.005	0.005	0.005	0.005	0.006	0.006	0.006	0.006	0.006	0.007	0.007

x=	3200	3400	3600	3800	4000	4200	4400	4600	4800	5000	5200	5400	5600	5800	6000	6200
Qc	0.014	0.014	0.015	0.015	0.016	0.016	0.017	0.017	0.017	0.018	0.018	0.018	0.018	0.018	0.018	0.018
Cc	0.007	0.007	0.007	0.008	0.008	0.008	0.008	0.008	0.009	0.009	0.009	0.009	0.009	0.009	0.009	0.009

x=	6400	6600	6800	7000	7200	7400	7600	7800	8000	8200	8400	8600	8800	9000	9200	9400
Qc	0.019	0.019	0.019	0.019	0.019	0.019	0.019	0.019	0.019	0.019	0.019	0.018	0.018	0.018	0.018	0.018
Cc	0.009	0.009	0.009	0.009	0.009	0.009	0.009	0.009	0.009	0.009	0.009	0.009	0.009	0.009	0.009	0.009

----____
 x=   9600: 9800: 10000: 10200: 10400: 10600: 10800: 11000: 11200: 11400: 11600: 11800: 12000: 12200: 12400: 12600:
----------:------:------:------:------:------:------:------:------:------:------:------:------:------:------:------:
Qc : 0.018: 0.018: 0.018: 0.017: 0.017: 0.016: 0.016: 0.016: 0.015: 0.015: 0.014: 0.014: 0.013: 0.013: 0.013: 0.012:
Cc : 0.009: 0.009: 0.009: 0.009: 0.008: 0.008: 0.008: 0.008: 0.008: 0.007: 0.007: 0.007: 0.007: 0.007: 0.006: 0.006:
~~~~~~
~~~~~~~~
----____
 x= 12800: 13000: 13200: 13400: 13600: 13800: 14000: 14200: 14400: 14600: 14800: 15000:
----------:------:------:------:------:------:------:------:------:------:------:------:
Qc : 0.012: 0.012: 0.011: 0.011: 0.010: 0.010: 0.010: 0.010: 0.009: 0.009: 0.009: 0.009:
Cc : 0.006: 0.006: 0.006: 0.005: 0.005: 0.005: 0.005: 0.005: 0.005: 0.005: 0.004: 0.004:
~~~~~~

____
 y= 14800 : Y-строка 2 Cmax= 0.019 долей ПДК (x= 7600.0; напр.ветра=181)
----------:____
 x=   0 :   200:   400:   600:   800: 1000: 1200: 1400: 1600: 1800: 2000: 2200: 2400: 2600: 2800: 3000:
----------:------:------:------:------:------:------:------:------:------:------:------:------:------:------:------:
Qc : 0.009: 0.009: 0.009: 0.010: 0.010: 0.010: 0.011: 0.011: 0.011: 0.012: 0.012: 0.013: 0.013: 0.013: 0.014: 0.014:
Cc : 0.004: 0.005: 0.005: 0.005: 0.005: 0.005: 0.005: 0.006: 0.006: 0.006: 0.006: 0.006: 0.006: 0.007: 0.007: 0.007:
~~~~~~
~~~~~~~~
----____
 x=   3200: 3400: 3600: 3800: 4000: 4200: 4400: 4600: 4800: 5000: 5200: 5400: 5600: 5800: 6000: 6200:
----------:------:------:------:------:------:------:------:------:------:------:------:------:------:------:------:
Qc : 0.015: 0.015: 0.016: 0.016: 0.017: 0.017: 0.017: 0.018: 0.018: 0.018: 0.018: 0.018: 0.019: 0.019: 0.019: 0.019:
Cc : 0.007: 0.008: 0.008: 0.008: 0.008: 0.009: 0.009: 0.009: 0.009: 0.009: 0.009: 0.009: 0.009: 0.009: 0.009: 0.010:
~~~~~~
~~~~~~~~
----____
 x=   6400: 6600: 6800: 7000: 7200: 7400: 7600: 7800: 8000: 8200: 8400: 8600: 8800: 9000: 9200: 9400:
----------:------:------:------:------:------:------:------:------:------:------:------:------:------:------:------:
Qc : 0.019: 0.019: 0.019: 0.019: 0.019: 0.019: 0.019: 0.019: 0.019: 0.019: 0.019: 0.019: 0.019: 0.019: 0.019: 0.019:
Cc : 0.010: 0.010: 0.010: 0.010: 0.010: 0.010: 0.010: 0.010: 0.010: 0.010: 0.010: 0.010: 0.009: 0.009: 0.009: 0.009:
~~~~~~
~~~~~~~~
----____
 x=   9600: 9800: 10000: 10200: 10400: 10600: 10800: 11000: 11200: 11400: 11600: 11800: 12000: 12200: 12400: 12600:
----------:------:------:------:------:------:------:------:------:------:------:------:------:------:------:------:
Qc : 0.018: 0.018: 0.018: 0.018: 0.018: 0.017: 0.017: 0.016: 0.016: 0.015: 0.015: 0.015: 0.014: 0.014: 0.013: 0.013:
Cc : 0.009: 0.009: 0.009: 0.009: 0.009: 0.009: 0.008: 0.008: 0.008: 0.008: 0.008: 0.007: 0.007: 0.007: 0.007: 0.006:
~~~~~~
~~~~~~~~
----____
 x= 12800: 13000: 13200: 13400: 13600: 13800: 14000: 14200: 14400: 14600: 14800: 15000:
----------:------:------:------:------:------:------:------:------:------:------:------:
Qc : 0.012: 0.012: 0.012: 0.011: 0.011: 0.011: 0.010: 0.010: 0.010: 0.009: 0.009: 0.009:
Cc : 0.006: 0.006: 0.006: 0.006: 0.005: 0.005: 0.005: 0.005: 0.005: 0.005: 0.005: 0.004:
~~~~~~

____
 y= 14600 : Y-строка 3 Cmax= 0.020 долей ПДК (x= 7600.0; напр.ветра=181)
----------:____
 x=   0 :   200:   400:   600:   800: 1000: 1200: 1400: 1600: 1800: 2000: 2200: 2400: 2600: 2800: 3000:
----------:------:------:------:------:------:------:------:------:------:------:------:------:------:------:------:
Qc : 0.009: 0.009: 0.010: 0.010: 0.010: 0.011: 0.011: 0.011: 0.012: 0.012: 0.013: 0.013: 0.014: 0.014: 0.014: 0.015:
Cc : 0.005: 0.005: 0.005: 0.005: 0.005: 0.005: 0.006: 0.006: 0.006: 0.006: 0.006: 0.007: 0.007: 0.007: 0.007: 0.007:
~~~~~~
~~~~~~~~
----____
 x=   3200: 3400: 3600: 3800: 4000: 4200: 4400: 4600: 4800: 5000: 5200: 5400: 5600: 5800: 6000: 6200:
----------:------:------:------:------:------:------:------:------:------:------:------:------:------:------:------:
Qc : 0.015: 0.016: 0.016: 0.017: 0.017: 0.018: 0.018: 0.018: 0.018: 0.019: 0.019: 0.019: 0.019: 0.019: 0.020: 0.020:
Cc : 0.008: 0.008: 0.008: 0.008: 0.009: 0.009: 0.009: 0.009: 0.009: 0.009: 0.009: 0.010: 0.010: 0.010: 0.010: 0.010:
~~~~~~
~~~~~~~~
----____
 x=   6400: 6600: 6800: 7000: 7200: 7400: 7600: 7800: 8000: 8200: 8400: 8600: 8800: 9000: 9200: 9400:
----------:------:------:------:------:------:------:------:------:------:------:------:------:------:------:------:
Qc : 0.020: 0.020: 0.020: 0.020: 0.020: 0.020: 0.020: 0.020: 0.020: 0.020: 0.020: 0.020: 0.020: 0.019: 0.019: 0.019:
Cc : 0.010: 0.010: 0.010: 0.010: 0.010: 0.010: 0.010: 0.010: 0.010: 0.010: 0.010: 0.010: 0.010: 0.010: 0.010: 0.010:
~~~~~~
~~~~~~~~
----____
 x=   9600: 9800: 10000: 10200: 10400: 10600: 10800: 11000: 11200: 11400: 11600: 11800: 12000: 12200: 12400: 12600:
----------:------:------:------:------:------:------:------:------:------:------:------:------:------:------:------:
Qc : 0.019: 0.019: 0.019: 0.018: 0.018: 0.018: 0.018: 0.017: 0.017: 0.016: 0.016: 0.015: 0.015: 0.014: 0.014: 0.013:
Cc : 0.009: 0.009: 0.009: 0.009: 0.009: 0.009: 0.009: 0.009: 0.008: 0.008: 0.008: 0.008: 0.007: 0.007: 0.007: 0.007:
~~~~~~
~~~~~~~~
----____
 x= 12800: 13000: 13200: 13400: 13600: 13800: 14000: 14200: 14400: 14600: 14800: 15000:
----------:------:------:------:------:------:------:------:------:------:------:------:
Qc : 0.013: 0.012: 0.012: 0.012: 0.011: 0.011: 0.011: 0.010: 0.010: 0.010: 0.009: 0.009:

Cc : 0.006: 0.006: 0.006: 0.006: 0.006: 0.005: 0.005: 0.005: 0.005: 0.005: 0.005: 0.005:
~~~~~~

y= 14400 : Y-строка 4 Cmax= 0.021 долей ПДК (x= 7600.0; напр.ветра=181)
----------:
x= 0 : 200: 400: 600: 800: 1000: 1200: 1400: 1600: 1800: 2000: 2200: 2400: 2600: 2800: 3000:
----------:------:------:------:------:------:------:------:------:------:------:------:------:------:------:------:
Qc : 0.009: 0.010: 0.010: 0.010: 0.011: 0.011: 0.011: 0.012: 0.012: 0.013: 0.013: 0.014: 0.014: 0.015: 0.015: 0.016:
Cc : 0.005: 0.005: 0.005: 0.005: 0.005: 0.006: 0.006: 0.006: 0.006: 0.006: 0.007: 0.007: 0.007: 0.007: 0.008: 0.008:
~~~~~~

----
x= 3200: 3400: 3600: 3800: 4000: 4200: 4400: 4600: 4800: 5000: 5200: 5400: 5600: 5800: 6000: 6200:
----------:------:------:------:------:------:------:------:------:------:------:------:------:------:------:------:
Qc : 0.016: 0.017: 0.017: 0.018: 0.018: 0.018: 0.018: 0.019: 0.019: 0.019: 0.019: 0.020: 0.020: 0.020: 0.020: 0.020:
Cc : 0.008: 0.008: 0.009: 0.009: 0.009: 0.009: 0.009: 0.009: 0.009: 0.010: 0.010: 0.010: 0.010: 0.010: 0.010: 0.010:
~~~~~~

----
x= 6400: 6600: 6800: 7000: 7200: 7400: 7600: 7800: 8000: 8200: 8400: 8600: 8800: 9000: 9200: 9400:
----------:------:------:------:------:------:------:------:------:------:------:------:------:------:------:------:
Qc : 0.020: 0.021: 0.021: 0.021: 0.021: 0.021: 0.021: 0.021: 0.021: 0.021: 0.021: 0.020: 0.020: 0.020: 0.020: 0.020:
Cc : 0.010: 0.010: 0.010: 0.010: 0.010: 0.010: 0.010: 0.010: 0.010: 0.010: 0.010: 0.010: 0.010: 0.010: 0.010: 0.010:
~~~~~~

----
x= 9600: 9800: 10000: 10200: 10400: 10600: 10800: 11000: 11200: 11400: 11600: 11800: 12000: 12200: 12400: 12600:
----------:------:------:------:------:------:------:------:------:------:------:------:------:------:------:------:
Qc : 0.020: 0.019: 0.019: 0.019: 0.019: 0.018: 0.018: 0.018: 0.018: 0.017: 0.017: 0.016: 0.016: 0.015: 0.014: 0.014:
Cc : 0.010: 0.010: 0.010: 0.009: 0.009: 0.009: 0.009: 0.009: 0.009: 0.009: 0.008: 0.008: 0.008: 0.008: 0.007: 0.007:
~~~~~~

----
x= 12800: 13000: 13200: 13400: 13600: 13800: 14000: 14200: 14400: 14600: 14800: 15000:
----------:------:------:------:------:------:------:------:------:------:------:------:
Qc : 0.013: 0.013: 0.013: 0.012: 0.012: 0.011: 0.011: 0.011: 0.010: 0.010: 0.010: 0.010:
Cc : 0.007: 0.007: 0.006: 0.006: 0.006: 0.006: 0.006: 0.005: 0.005: 0.005: 0.005: 0.005:
~~~~~~

y= 14200 : Y-строка 5 Cmax= 0.022 долей ПДК (x= 7600.0; напр.ветра=181)
----------:
x= 0 : 200: 400: 600: 800: 1000: 1200: 1400: 1600: 1800: 2000: 2200: 2400: 2600: 2800: 3000:
----------:------:------:------:------:------:------:------:------:------:------:------:------:------:------:------:
Qc : 0.010: 0.010: 0.010: 0.011: 0.011: 0.011: 0.012: 0.012: 0.013: 0.013: 0.014: 0.014: 0.015: 0.015: 0.016: 0.016:
Cc : 0.005: 0.005: 0.005: 0.005: 0.006: 0.006: 0.006: 0.006: 0.006: 0.007: 0.007: 0.007: 0.007: 0.008: 0.008: 0.008:
~~~~~~

----
x= 3200: 3400: 3600: 3800: 4000: 4200: 4400: 4600: 4800: 5000: 5200: 5400: 5600: 5800: 6000: 6200:
----------:------:------:------:------:------:------:------:------:------:------:------:------:------:------:------:
Qc : 0.017: 0.018: 0.018: 0.018: 0.018: 0.019: 0.019: 0.019: 0.020: 0.020: 0.020: 0.020: 0.020: 0.021: 0.021: 0.021:
Cc : 0.009: 0.009: 0.009: 0.009: 0.009: 0.009: 0.009: 0.010: 0.010: 0.010: 0.010: 0.010: 0.010: 0.010: 0.011: 0.011:
~~~~~~

----
x= 6400: 6600: 6800: 7000: 7200: 7400: 7600: 7800: 8000: 8200: 8400: 8600: 8800: 9000: 9200: 9400:
----------:------:------:------:------:------:------:------:------:------:------:------:------:------:------:------:
Qc : 0.021: 0.021: 0.022: 0.022: 0.022: 0.022: 0.022: 0.022: 0.022: 0.022: 0.021: 0.021: 0.021: 0.021: 0.021: 0.020:
Cc : 0.011: 0.011: 0.011: 0.011: 0.011: 0.011: 0.011: 0.011: 0.011: 0.011: 0.011: 0.011: 0.011: 0.011: 0.010: 0.010:
~~~~~~

----
x= 9600: 9800: 10000: 10200: 10400: 10600: 10800: 11000: 11200: 11400: 11600: 11800: 12000: 12200: 12400: 12600:
----------:------:------:------:------:------:------:------:------:------:------:------:------:------:------:------:
Qc : 0.020: 0.020: 0.020: 0.019: 0.019: 0.019: 0.019: 0.019: 0.018: 0.018: 0.018: 0.017: 0.017: 0.016: 0.016: 0.015: 0.015:
Cc : 0.010: 0.010: 0.010: 0.010: 0.010: 0.009: 0.009: 0.009: 0.009: 0.009: 0.009: 0.008: 0.008: 0.008: 0.008: 0.007:
~~~~~~

----
x= 12800: 13000: 13200: 13400: 13600: 13800: 14000: 14200: 14400: 14600: 14800: 15000:
----------:------:------:------:------:------:------:------:------:------:------:------:
Qc : 0.014: 0.014: 0.013: 0.013: 0.012: 0.012: 0.011: 0.011: 0.011: 0.010: 0.010: 0.010:
Cc : 0.007: 0.007: 0.007: 0.006: 0.006: 0.006: 0.006: 0.006: 0.005: 0.005: 0.005: 0.005:
~~~~~~

y= 14000 : Y-строка 6 Cmax= 0.023 долей ПДК (x= 7600.0; напр.ветра=181)
----------:
x= 0 : 200: 400: 600: 800: 1000: 1200: 1400: 1600: 1800: 2000: 2200: 2400: 2600: 2800: 3000:
----------:------:------:------:------:------:------:------:------:------:------:------:------:------:------:------:
Qc : 0.010: 0.010: 0.011: 0.011: 0.011: 0.012: 0.012: 0.013: 0.013: 0.014: 0.014: 0.015: 0.015: 0.016: 0.017: 0.017:
Cc : 0.005: 0.005: 0.005: 0.006: 0.006: 0.006: 0.006: 0.006: 0.007: 0.007: 0.007: 0.007: 0.008: 0.008: 0.008: 0.009:
~~~~~~

----____
x= 3200: 3400: 3600: 3800: 4000: 4200: 4400: 4600: 4800: 5000: 5200: 5400: 5600: 5800: 6000: 6200:
----------:------:------:------:------:------:------:------:------:------:------:------:------:------:------:------:
Qc : 0.018: 0.018: 0.018: 0.019: 0.019: 0.019: 0.020: 0.020: 0.020: 0.020: 0.021: 0.021: 0.021: 0.022: 0.022: 0.022:
Cc : 0.009: 0.009: 0.009: 0.009: 0.009: 0.010: 0.010: 0.010: 0.010: 0.010: 0.010: 0.011: 0.011: 0.011: 0.011: 0.011:
~~~~~~

----____
x= 6400: 6600: 6800: 7000: 7200: 7400: 7600: 7800: 8000: 8200: 8400: 8600: 8800: 9000: 9200: 9400:
----------:------:------:------:------:------:------:------:------:------:------:------:------:------:------:------:
Qc : 0.022: 0.022: 0.022: 0.023: 0.023: 0.023: 0.023: 0.023: 0.023: 0.022: 0.022: 0.022: 0.022: 0.022: 0.022: 0.021:
Cc : 0.011: 0.011: 0.011: 0.011: 0.011: 0.011: 0.011: 0.011: 0.011: 0.011: 0.011: 0.011: 0.011: 0.011: 0.011: 0.011:
~~~~~~

----____
x= 9600: 9800: 10000: 10200: 10400: 10600: 10800: 11000: 11200: 11400: 11600: 11800: 12000: 12200: 12400: 12600:
----------:------:------:------:------:------:------:------:------:------:------:------:------:------:------:------:
Qc : 0.021: 0.021: 0.020: 0.020: 0.020: 0.019: 0.019: 0.019: 0.018: 0.018: 0.018: 0.018: 0.017: 0.016: 0.016: 0.015:
Cc : 0.011: 0.010: 0.010: 0.010: 0.010: 0.010: 0.010: 0.009: 0.009: 0.009: 0.009: 0.009: 0.009: 0.008: 0.008: 0.008:
~~~~~~

----____
x= 12800: 13000: 13200: 13400: 13600: 13800: 14000: 14200: 14400: 14600: 14800: 15000:
----------:------:------:------:------:------:------:------:------:------:------:------:
Qc : 0.015: 0.014: 0.014: 0.013: 0.013: 0.012: 0.012: 0.011: 0.011: 0.011: 0.010: 0.010:
Cc : 0.007: 0.007: 0.007: 0.007: 0.006: 0.006: 0.006: 0.006: 0.006: 0.005: 0.005: 0.005:
~~~~~~

____
y= 13800 : Y-строка 7 Cmax= 0.024 долей ПДК (x= 7400.0; напр.ветра=179)
----------:____
x= 0 : 200: 400: 600: 800: 1000: 1200: 1400: 1600: 1800: 2000: 2200: 2400: 2600: 2800: 3000:
----------:------:------:------:------:------:------:------:------:------:------:------:------:------:------:------:
Qc : 0.010: 0.011: 0.011: 0.011: 0.012: 0.012: 0.013: 0.013: 0.014: 0.014: 0.015: 0.016: 0.016: 0.017: 0.017: 0.018:
Cc : 0.005: 0.005: 0.006: 0.006: 0.006: 0.006: 0.006: 0.007: 0.007: 0.007: 0.007: 0.008: 0.008: 0.008: 0.009: 0.009:
~~~~~~

----____
x= 3200: 3400: 3600: 3800: 4000: 4200: 4400: 4600: 4800: 5000: 5200: 5400: 5600: 5800: 6000: 6200:
----------:------:------:------:------:------:------:------:------:------:------:------:------:------:------:------:
Qc : 0.018: 0.018: 0.019: 0.019: 0.019: 0.020: 0.020: 0.020: 0.021: 0.021: 0.022: 0.022: 0.022: 0.022: 0.023: 0.023:
Cc : 0.009: 0.009: 0.009: 0.010: 0.010: 0.010: 0.010: 0.010: 0.010: 0.011: 0.011: 0.011: 0.011: 0.011: 0.011: 0.011:
~~~~~~

----____
x= 6400: 6600: 6800: 7000: 7200: 7400: 7600: 7800: 8000: 8200: 8400: 8600: 8800: 9000: 9200: 9400:
----------:------:------:------:------:------:------:------:------:------:------:------:------:------:------:------:
Qc : 0.023: 0.023: 0.023: 0.024: 0.024: 0.024: 0.024: 0.024: 0.023: 0.023: 0.023: 0.023: 0.023: 0.023: 0.022: 0.022:
Cc : 0.012: 0.012: 0.012: 0.012: 0.012: 0.012: 0.012: 0.012: 0.012: 0.012: 0.012: 0.012: 0.011: 0.011: 0.011: 0.011:
~~~~~~

----____
x= 9600: 9800: 10000: 10200: 10400: 10600: 10800: 11000: 11200: 11400: 11600: 11800: 12000: 12200: 12400: 12600:
----------:------:------:------:------:------:------:------:------:------:------:------:------:------:------:------:
Qc : 0.022: 0.021: 0.021: 0.021: 0.020: 0.020: 0.020: 0.019: 0.019: 0.019: 0.018: 0.018: 0.018: 0.017: 0.017: 0.016:
Cc : 0.011: 0.011: 0.011: 0.010: 0.010: 0.010: 0.010: 0.010: 0.010: 0.009: 0.009: 0.009: 0.009: 0.009: 0.008: 0.008:
~~~~~~

----____
x= 12800: 13000: 13200: 13400: 13600: 13800: 14000: 14200: 14400: 14600: 14800: 15000:
----------:------:------:------:------:------:------:------:------:------:------:------:
Qc : 0.015: 0.015: 0.014: 0.014: 0.013: 0.013: 0.012: 0.012: 0.011: 0.011: 0.011: 0.010:
Cc : 0.008: 0.007: 0.007: 0.007: 0.007: 0.006: 0.006: 0.006: 0.006: 0.006: 0.005: 0.005:
~~~~~~

____
y= 13600 : Y-строка 8 Cmax= 0.025 долей ПДК (x= 7400.0; напр.ветра=179)
----------:____
x= 0 : 200: 400: 600: 800: 1000: 1200: 1400: 1600: 1800: 2000: 2200: 2400: 2600: 2800: 3000:
----------:------:------:------:------:------:------:------:------:------:------:------:------:------:------:------:
Qc : 0.011: 0.011: 0.011: 0.012: 0.012: 0.013: 0.013: 0.014: 0.014: 0.015: 0.016: 0.016: 0.017: 0.018: 0.018: 0.018:
Cc : 0.005: 0.005: 0.006: 0.006: 0.006: 0.006: 0.007: 0.007: 0.007: 0.007: 0.008: 0.008: 0.008: 0.009: 0.009: 0.009:
~~~~~~

----____
x= 3200: 3400: 3600: 3800: 4000: 4200: 4400: 4600: 4800: 5000: 5200: 5400: 5600: 5800: 6000: 6200:
----------:------:------:------:------:------:------:------:------:------:------:------:------:------:------:------:
Qc : 0.019: 0.019: 0.019: 0.020: 0.020: 0.020: 0.021: 0.021: 0.022: 0.022: 0.022: 0.023: 0.023: 0.023: 0.024: 0.024:
Cc : 0.009: 0.009: 0.010: 0.010: 0.010: 0.010: 0.010: 0.011: 0.011: 0.011: 0.011: 0.011: 0.012: 0.012: 0.012: 0.012:
~~~~~~

----____
x= 6400: 6600: 6800: 7000: 7200: 7400: 7600: 7800: 8000: 8200: 8400: 8600: 8800: 9000: 9200: 9400:
----------:------:------:------:------:------:------:------:------:------:------:------:------:------:------:------:
Qc : 0.024: 0.024: 0.024: 0.025: 0.025: 0.025: 0.025: 0.025: 0.024: 0.024: 0.024: 0.024: 0.024: 0.024: 0.023: 0.023:
~~~~~~

Сс : 0.012: 0.012: 0.012: 0.012: 0.012: 0.012: 0.012: 0.012: 0.012: 0.012: 0.012: 0.012: 0.012: 0.012: 0.012: 0.011:
~~~~~~
~~~~~~~~
----____
x= 9600: 9800: 10000: 10200: 10400: 10600: 10800: 11000: 11200: 11400: 11600: 11800: 12000: 12200: 12400: 12600:
----------:------:------:------:------:------:------:------:------:------:------:------:------:------:------:------:
Qc : 0.023: 0.022: 0.022: 0.022: 0.021: 0.021: 0.020: 0.020: 0.020: 0.019: 0.019: 0.018: 0.018: 0.018: 0.017: 0.017:
Сс : 0.011: 0.011: 0.011: 0.011: 0.011: 0.010: 0.010: 0.010: 0.010: 0.010: 0.009: 0.009: 0.009: 0.009: 0.009: 0.008:
~~~~~~
~~~~~~~~
----____
x= 12800: 13000: 13200: 13400: 13600: 13800: 14000: 14200: 14400: 14600: 14800: 15000:
----------:------:------:------:------:------:------:------:------:------:------:------:
Qc : 0.016: 0.015: 0.015: 0.014: 0.014: 0.013: 0.013: 0.012: 0.012: 0.011: 0.011: 0.011:
Сс : 0.008: 0.008: 0.007: 0.007: 0.007: 0.007: 0.006: 0.006: 0.006: 0.006: 0.006: 0.005:
~~~~~~
____
y= 13400 : Y-строка 9 Cmax= 0.026 долей ПДК (x= 7400.0; напр.ветра=179)
----------:____
x=   0 : 200: 400: 600: 800: 1000: 1200: 1400: 1600: 1800: 2000: 2200: 2400: 2600: 2800: 3000:
----------:------:------:------:------:------:------:------:------:------:------:------:------:------:------:------:
Qc : 0.011: 0.011: 0.012: 0.012: 0.013: 0.013: 0.014: 0.014: 0.015: 0.016: 0.016: 0.017: 0.018: 0.018: 0.018: 0.019:
Сс : 0.005: 0.006: 0.006: 0.006: 0.006: 0.007: 0.007: 0.007: 0.007: 0.008: 0.008: 0.008: 0.009: 0.009: 0.009: 0.009:
~~~~~~
~~~~~~~~
----____
x= 3200: 3400: 3600: 3800: 4000: 4200: 4400: 4600: 4800: 5000: 5200: 5400: 5600: 5800: 6000: 6200:
----------:------:------:------:------:------:------:------:------:------:------:------:------:------:------:------:
Qc : 0.019: 0.019: 0.020: 0.020: 0.021: 0.021: 0.022: 0.022: 0.022: 0.023: 0.023: 0.024: 0.024: 0.024: 0.025: 0.025:
Сс : 0.010: 0.010: 0.010: 0.010: 0.010: 0.011: 0.011: 0.011: 0.011: 0.011: 0.012: 0.012: 0.012: 0.012: 0.012: 0.012:
~~~~~~
~~~~~~~~
----____
x= 6400: 6600: 6800: 7000: 7200: 7400: 7600: 7800: 8000: 8200: 8400: 8600: 8800: 9000: 9200: 9400:
----------:------:------:------:------:------:------:------:------:------:------:------:------:------:------:------:
Qc : 0.025: 0.025: 0.025: 0.026: 0.026: 0.026: 0.026: 0.026: 0.026: 0.025: 0.025: 0.025: 0.025: 0.025: 0.024: 0.024:
Сс : 0.013: 0.013: 0.013: 0.013: 0.013: 0.013: 0.013: 0.013: 0.013: 0.013: 0.013: 0.013: 0.012: 0.012: 0.012: 0.012:
~~~~~~
~~~~~~~~
----____
x= 9600: 9800: 10000: 10200: 10400: 10600: 10800: 11000: 11200: 11400: 11600: 11800: 12000: 12200: 12400: 12600:
----------:------:------:------:------:------:------:------:------:------:------:------:------:------:------:------:
Qc : 0.024: 0.023: 0.023: 0.022: 0.022: 0.022: 0.021: 0.021: 0.020: 0.020: 0.019: 0.019: 0.019: 0.018: 0.018: 0.017:
Сс : 0.012: 0.012: 0.011: 0.011: 0.011: 0.011: 0.011: 0.010: 0.010: 0.010: 0.010: 0.009: 0.009: 0.009: 0.009: 0.009:
~~~~~~
~~~~~~~~
----____
x= 12800: 13000: 13200: 13400: 13600: 13800: 14000: 14200: 14400: 14600: 14800: 15000:
----------:------:------:------:------:------:------:------:------:------:------:------:
Qc : 0.017: 0.016: 0.015: 0.015: 0.014: 0.014: 0.013: 0.013: 0.012: 0.012: 0.011: 0.011:
Сс : 0.008: 0.008: 0.008: 0.007: 0.007: 0.007: 0.007: 0.006: 0.006: 0.006: 0.006: 0.006:
~~~~~~
____
y= 13200 : Y-строка 10 Cmax= 0.027 долей ПДК (x= 7400.0; напр.ветра=179)
----------:____
x=   0 : 200: 400: 600: 800: 1000: 1200: 1400: 1600: 1800: 2000: 2200: 2400: 2600: 2800: 3000:
----------:------:------:------:------:------:------:------:------:------:------:------:------:------:------:------:
Qc : 0.011: 0.012: 0.012: 0.013: 0.013: 0.014: 0.014: 0.015: 0.016: 0.016: 0.017: 0.018: 0.018: 0.018: 0.019: 0.019:
Сс : 0.006: 0.006: 0.006: 0.006: 0.007: 0.007: 0.007: 0.007: 0.008: 0.008: 0.008: 0.009: 0.009: 0.009: 0.009: 0.010:
~~~~~~
~~~~~~~~
----____
x= 3200: 3400: 3600: 3800: 4000: 4200: 4400: 4600: 4800: 5000: 5200: 5400: 5600: 5800: 6000: 6200:
----------:------:------:------:------:------:------:------:------:------:------:------:------:------:------:------:
Qc : 0.020: 0.020: 0.020: 0.021: 0.021: 0.022: 0.022: 0.023: 0.023: 0.024: 0.024: 0.025: 0.025: 0.025: 0.026: 0.026:
Сс : 0.010: 0.010: 0.010: 0.010: 0.011: 0.011: 0.011: 0.011: 0.012: 0.012: 0.012: 0.012: 0.012: 0.013: 0.013: 0.013:
~~~~~~
~~~~~~~~
----____
x= 6400: 6600: 6800: 7000: 7200: 7400: 7600: 7800: 8000: 8200: 8400: 8600: 8800: 9000: 9200: 9400:
----------:------:------:------:------:------:------:------:------:------:------:------:------:------:------:------:
Qc : 0.026: 0.027: 0.027: 0.027: 0.027: 0.027: 0.027: 0.027: 0.027: 0.027: 0.026: 0.026: 0.026: 0.026: 0.025: 0.025:
Сс : 0.013: 0.013: 0.013: 0.013: 0.014: 0.013: 0.013: 0.013: 0.013: 0.013: 0.013: 0.013: 0.013: 0.013: 0.012:
~~~~~~
~~~~~~~~
----____
x= 9600: 9800: 10000: 10200: 10400: 10600: 10800: 11000: 11200: 11400: 11600: 11800: 12000: 12200: 12400: 12600:
----------:------:------:------:------:------:------:------:------:------:------:------:------:------:------:------:
Qc : 0.024: 0.024: 0.024: 0.023: 0.023: 0.022: 0.022: 0.021: 0.021: 0.020: 0.020: 0.019: 0.019: 0.019: 0.018: 0.018:
Сс : 0.012: 0.012: 0.012: 0.012: 0.011: 0.011: 0.011: 0.011: 0.010: 0.010: 0.010: 0.010: 0.010: 0.009: 0.009: 0.009:
~~~~~~
~~~~~~~~
----____

x= 12800: 13000: 13200: 13400: 13600: 13800: 14000: 14200: 14400: 14600: 14800: 15000:
----------:------:------:------:------:------:------:------:------:------:------:------:
Qc : 0.017: 0.017: 0.016: 0.015: 0.015: 0.014: 0.014: 0.013: 0.013: 0.012: 0.012: 0.012:
Cc : 0.009: 0.008: 0.008: 0.008: 0.007: 0.007: 0.007: 0.007: 0.006: 0.006: 0.006: 0.006:
~~~~~~

y= 13000 : Y-строка 11 Cmax= 0.028 долей ПДК (x= 7400.0; напр.ветра=179)
----------:
x=   0 : 200: 400: 600: 800: 1000: 1200: 1400: 1600: 1800: 2000: 2200: 2400: 2600: 2800: 3000:
----------:------:------:------:------:------:------:------:------:------:------:------:------:------:------:------:
Qc : 0.012: 0.012: 0.013: 0.013: 0.014: 0.014: 0.015: 0.016: 0.016: 0.017: 0.018: 0.018: 0.018: 0.019: 0.019: 0.020:
Cc : 0.006: 0.006: 0.006: 0.007: 0.007: 0.007: 0.007: 0.008: 0.008: 0.008: 0.009: 0.009: 0.009: 0.009: 0.010: 0.010:
~~~~~~
----
x= 3200: 3400: 3600: 3800: 4000: 4200: 4400: 4600: 4800: 5000: 5200: 5400: 5600: 5800: 6000: 6200:
----------:------:------:------:------:------:------:------:------:------:------:------:------:------:------:------:
Qc : 0.020: 0.021: 0.021: 0.022: 0.022: 0.023: 0.023: 0.024: 0.024: 0.025: 0.025: 0.026: 0.026: 0.026: 0.027: 0.027:
Cc : 0.010: 0.010: 0.011: 0.011: 0.011: 0.011: 0.012: 0.012: 0.012: 0.012: 0.013: 0.013: 0.013: 0.013: 0.013: 0.014:
~~~~~~
----
x= 6400: 6600: 6800: 7000: 7200: 7400: 7600: 7800: 8000: 8200: 8400: 8600: 8800: 9000: 9200: 9400:
----------:------:------:------:------:------:------:------:------:------:------:------:------:------:------:------:
Qc : 0.028: 0.028: 0.028: 0.028: 0.028: 0.028: 0.028: 0.028: 0.028: 0.028: 0.028: 0.027: 0.027: 0.027: 0.026: 0.026:
Cc : 0.014: 0.014: 0.014: 0.014: 0.014: 0.014: 0.014: 0.014: 0.014: 0.014: 0.014: 0.014: 0.014: 0.013: 0.013: 0.013:
~~~~~~
----
x= 9600: 9800: 10000: 10200: 10400: 10600: 10800: 11000: 11200: 11400: 11600: 11800: 12000: 12200: 12400: 12600:
----------:------:------:------:------:------:------:------:------:------:------:------:------:------:------:------:
Qc : 0.025: 0.025: 0.024: 0.024: 0.024: 0.023: 0.022: 0.022: 0.021: 0.021: 0.020: 0.020: 0.019: 0.019: 0.019: 0.018:
Cc : 0.013: 0.012: 0.012: 0.012: 0.012: 0.012: 0.011: 0.011: 0.011: 0.011: 0.010: 0.010: 0.010: 0.010: 0.009: 0.009:
~~~~~~
----
x= 12800: 13000: 13200: 13400: 13600: 13800: 14000: 14200: 14400: 14600: 14800: 15000:
----------:------:------:------:------:------:------:------:------:------:------:------:
Qc : 0.018: 0.017: 0.017: 0.016: 0.015: 0.015: 0.014: 0.014: 0.013: 0.013: 0.012: 0.012:
Cc : 0.009: 0.009: 0.008: 0.008: 0.008: 0.007: 0.007: 0.007: 0.007: 0.006: 0.006: 0.006:
~~~~~~

y= 12800 : Y-строка 12 Cmax= 0.030 долей ПДК (x= 7400.0; напр.ветра=179)
----------:
x=   0 : 200: 400: 600: 800: 1000: 1200: 1400: 1600: 1800: 2000: 2200: 2400: 2600: 2800: 3000:
----------:------:------:------:------:------:------:------:------:------:------:------:------:------:------:------:
Qc : 0.012: 0.012: 0.013: 0.013: 0.014: 0.015: 0.015: 0.016: 0.017: 0.018: 0.018: 0.018: 0.019: 0.019: 0.020: 0.020:
Cc : 0.006: 0.006: 0.006: 0.007: 0.007: 0.007: 0.008: 0.008: 0.008: 0.009: 0.009: 0.009: 0.009: 0.010: 0.010: 0.010:
~~~~~~
----
x= 3200: 3400: 3600: 3800: 4000: 4200: 4400: 4600: 4800: 5000: 5200: 5400: 5600: 5800: 6000: 6200:
----------:------:------:------:------:------:------:------:------:------:------:------:------:------:------:------:
Qc : 0.021: 0.021: 0.022: 0.022: 0.023: 0.023: 0.024: 0.024: 0.025: 0.026: 0.026: 0.027: 0.027: 0.028: 0.028: 0.029:
Cc : 0.010: 0.011: 0.011: 0.011: 0.011: 0.012: 0.012: 0.012: 0.013: 0.013: 0.013: 0.013: 0.014: 0.014: 0.014: 0.014:
~~~~~~
----
x= 6400: 6600: 6800: 7000: 7200: 7400: 7600: 7800: 8000: 8200: 8400: 8600: 8800: 9000: 9200: 9400:
----------:------:------:------:------:------:------:------:------:------:------:------:------:------:------:------:
Qc : 0.029: 0.029: 0.029: 0.030: 0.030: 0.030: 0.030: 0.030: 0.030: 0.029: 0.029: 0.029: 0.029: 0.028: 0.028: 0.027:
Cc : 0.014: 0.015: 0.015: 0.015: 0.015: 0.015: 0.015: 0.015: 0.015: 0.015: 0.015: 0.014: 0.014: 0.014: 0.014: 0.014:
~~~~~~
----
x= 9600: 9800: 10000: 10200: 10400: 10600: 10800: 11000: 11200: 11400: 11600: 11800: 12000: 12200: 12400: 12600:
----------:------:------:------:------:------:------:------:------:------:------:------:------:------:------:------:
Qc : 0.027: 0.026: 0.025: 0.025: 0.024: 0.024: 0.023: 0.023: 0.022: 0.022: 0.021: 0.020: 0.020: 0.019: 0.019: 0.019:
Cc : 0.013: 0.013: 0.013: 0.012: 0.012: 0.012: 0.012: 0.011: 0.011: 0.011: 0.011: 0.010: 0.010: 0.010: 0.009: 0.009:
~~~~~~
----
x= 12800: 13000: 13200: 13400: 13600: 13800: 14000: 14200: 14400: 14600: 14800: 15000:
----------:------:------:------:------:------:------:------:------:------:------:------:
Qc : 0.018: 0.018: 0.017: 0.017: 0.016: 0.015: 0.015: 0.014: 0.014: 0.013: 0.013: 0.012:
Cc : 0.009: 0.009: 0.009: 0.008: 0.008: 0.008: 0.007: 0.007: 0.007: 0.007: 0.006: 0.006:
~~~~~~

y= 12600 : Y-строка 13 Cmax= 0.032 долей ПДК (x= 7400.0; напр.ветра=179)
----------:
x=   0 : 200: 400: 600: 800: 1000: 1200: 1400: 1600: 1800: 2000: 2200: 2400: 2600: 2800: 3000:
----------:------:------:------:------:------:------:------:------:------:------:------:------:------:------:------:
Qc : 0.012: 0.013: 0.013: 0.014: 0.015: 0.015: 0.016: 0.017: 0.018: 0.018: 0.018: 0.019: 0.019: 0.020: 0.020: 0.021:
~~~~~~

Сс : 0.006: 0.006: 0.007: 0.007: 0.007: 0.008: 0.008: 0.008: 0.009: 0.009: 0.009: 0.009: 0.010: 0.010: 0.010: 0.010:
~~~~~~
----
x= 3200: 3400: 3600: 3800: 4000: 4200: 4400: 4600: 4800: 5000: 5200: 5400: 5600: 5800: 6000: 6200:
----------:------:------:------:------:------:------:------:------:------:------:------:------:------:------:------:
Qc : 0.021: 0.022: 0.022: 0.023: 0.024: 0.024: 0.025: 0.025: 0.026: 0.027: 0.027: 0.028: 0.029: 0.029: 0.029: 0.030:
Сс : 0.011: 0.011: 0.011: 0.011: 0.012: 0.012: 0.012: 0.013: 0.013: 0.013: 0.014: 0.014: 0.014: 0.015: 0.015: 0.015:
~~~~~~
----
x= 6400: 6600: 6800: 7000: 7200: 7400: 7600: 7800: 8000: 8200: 8400: 8600: 8800: 9000: 9200: 9400:
----------:------:------:------:------:------:------:------:------:------:------:------:------:------:------:------:
Qc : 0.030: 0.031: 0.031: 0.031: 0.031: 0.032: 0.031: 0.032: 0.031: 0.031: 0.031: 0.030: 0.030: 0.029: 0.029: 0.028:
Сс : 0.015: 0.015: 0.016: 0.016: 0.016: 0.016: 0.016: 0.016: 0.016: 0.016: 0.015: 0.015: 0.015: 0.015: 0.014: 0.014:
~~~~~~
----
x= 9600: 9800: 10000: 10200: 10400: 10600: 10800: 11000: 11200: 11400: 11600: 11800: 12000: 12200: 12400: 12600:
----------:------:------:------:------:------:------:------:------:------:------:------:------:------:------:------:
Qc : 0.028: 0.027: 0.027: 0.026: 0.025: 0.025: 0.024: 0.023: 0.023: 0.022: 0.022: 0.021: 0.020: 0.020: 0.019: 0.019:
Сс : 0.014: 0.014: 0.013: 0.013: 0.013: 0.012: 0.012: 0.012: 0.011: 0.011: 0.011: 0.011: 0.010: 0.010: 0.010: 0.010:
~~~~~~
----
x= 12800: 13000: 13200: 13400: 13600: 13800: 14000: 14200: 14400: 14600: 14800: 15000:
----------:------:------:------:------:------:------:------:------:------:------:------:
Qc : 0.019: 0.018: 0.018: 0.017: 0.016: 0.016: 0.015: 0.015: 0.014: 0.014: 0.013: 0.013:
Сс : 0.009: 0.009: 0.009: 0.009: 0.008: 0.008: 0.008: 0.007: 0.007: 0.007: 0.007: 0.006:
~~~~~~

y= 12400 : Y-строка 14 Cmax= 0.033 долей ПДК (x= 7400.0; напр.ветра=179)
----------:
x= 0 : 200: 400: 600: 800: 1000: 1200: 1400: 1600: 1800: 2000: 2200: 2400: 2600: 2800: 3000:
----------:------:------:------:------:------:------:------:------:------:------:------:------:------:------:------:
Qc : 0.013: 0.013: 0.014: 0.014: 0.015: 0.016: 0.017: 0.017: 0.018: 0.018: 0.019: 0.019: 0.020: 0.020: 0.021: 0.021:
Сс : 0.006: 0.007: 0.007: 0.007: 0.008: 0.008: 0.008: 0.009: 0.009: 0.009: 0.009: 0.010: 0.010: 0.010: 0.010: 0.011:
~~~~~~
----
x= 3200: 3400: 3600: 3800: 4000: 4200: 4400: 4600: 4800: 5000: 5200: 5400: 5600: 5800: 6000: 6200:
----------:------:------:------:------:------:------:------:------:------:------:------:------:------:------:------:
Qc : 0.022: 0.023: 0.023: 0.024: 0.024: 0.025: 0.026: 0.026: 0.027: 0.028: 0.029: 0.029: 0.030: 0.031: 0.031: 0.032:
Сс : 0.011: 0.011: 0.012: 0.012: 0.012: 0.013: 0.013: 0.013: 0.014: 0.014: 0.014: 0.015: 0.015: 0.015: 0.016: 0.016:
~~~~~~
----
x= 6400: 6600: 6800: 7000: 7200: 7400: 7600: 7800: 8000: 8200: 8400: 8600: 8800: 9000: 9200: 9400:
----------:------:------:------:------:------:------:------:------:------:------:------:------:------:------:------:
Qc : 0.032: 0.033: 0.033: 0.033: 0.033: 0.033: 0.033: 0.033: 0.033: 0.033: 0.033: 0.032: 0.032: 0.031: 0.030: 0.030:
Сс : 0.016: 0.016: 0.016: 0.017: 0.017: 0.017: 0.017: 0.017: 0.017: 0.016: 0.016: 0.016: 0.016: 0.016: 0.015: 0.015:
~~~~~~
----
x= 9600: 9800: 10000: 10200: 10400: 10600: 10800: 11000: 11200: 11400: 11600: 11800: 12000: 12200: 12400: 12600:
----------:------:------:------:------:------:------:------:------:------:------:------:------:------:------:------:
Qc : 0.029: 0.028: 0.028: 0.027: 0.026: 0.026: 0.025: 0.024: 0.024: 0.023: 0.022: 0.022: 0.021: 0.020: 0.020: 0.019:
Сс : 0.015: 0.014: 0.014: 0.014: 0.013: 0.013: 0.012: 0.012: 0.012: 0.011: 0.011: 0.011: 0.011: 0.010: 0.010: 0.010:
~~~~~~
----
x= 12800: 13000: 13200: 13400: 13600: 13800: 14000: 14200: 14400: 14600: 14800: 15000:
----------:------:------:------:------:------:------:------:------:------:------:------:
Qc : 0.019: 0.018: 0.018: 0.018: 0.017: 0.016: 0.016: 0.015: 0.015: 0.014: 0.014: 0.013:
Сс : 0.009: 0.009: 0.009: 0.009: 0.009: 0.008: 0.008: 0.008: 0.007: 0.007: 0.007: 0.007:
~~~~~~

y= 12200 : Y-строка 15 Cmax= 0.036 долей ПДК (x= 7400.0; напр.ветра=179)
----------:
x= 0 : 200: 400: 600: 800: 1000: 1200: 1400: 1600: 1800: 2000: 2200: 2400: 2600: 2800: 3000:
----------:------:------:------:------:------:------:------:------:------:------:------:------:------:------:------:
Qc : 0.013: 0.014: 0.014: 0.015: 0.016: 0.016: 0.017: 0.018: 0.018: 0.019: 0.019: 0.020: 0.020: 0.021: 0.021: 0.022:
Сс : 0.006: 0.007: 0.007: 0.007: 0.008: 0.008: 0.009: 0.009: 0.009: 0.009: 0.010: 0.010: 0.010: 0.010: 0.011: 0.011:
~~~~~~
----
x= 3200: 3400: 3600: 3800: 4000: 4200: 4400: 4600: 4800: 5000: 5200: 5400: 5600: 5800: 6000: 6200:
----------:------:------:------:------:------:------:------:------:------:------:------:------:------:------:------:
Qc : 0.023: 0.023: 0.024: 0.024: 0.025: 0.026: 0.027: 0.027: 0.028: 0.029: 0.030: 0.031: 0.031: 0.032: 0.033: 0.033:
Сс : 0.011: 0.012: 0.012: 0.012: 0.013: 0.013: 0.013: 0.014: 0.014: 0.015: 0.015: 0.015: 0.016: 0.016: 0.016: 0.017:
~~~~~~
----

x= 6400: 6600: 6800: 7000: 7200: 7400: 7600: 7800: 8000: 8200: 8400: 8600: 8800: 9000: 9200: 9400:
----------:------:------:------:------:------:------:------:------:------:------:------:------:------:------:------:
Qc : 0.034: 0.034: 0.035: 0.035: 0.036: 0.036: 0.036: 0.035: 0.035: 0.035: 0.034: 0.034: 0.033: 0.033: 0.032: 0.031:
Сс : 0.017: 0.017: 0.017: 0.018: 0.018: 0.018: 0.018: 0.018: 0.018: 0.017: 0.017: 0.017: 0.017: 0.016: 0.016: 0.016:
~~~~~~
~~~~~~~~
----____

x= 9600: 9800: 10000: 10200: 10400: 10600: 10800: 11000: 11200: 11400: 11600: 11800: 12000: 12200: 12400: 12600:
----------:------:------:------:------:------:------:------:------:------:------:------:------:------:------:------:
Qc : 0.031: 0.030: 0.029: 0.028: 0.027: 0.027: 0.026: 0.025: 0.024: 0.024: 0.023: 0.022: 0.022: 0.021: 0.020: 0.020:
Сс : 0.015: 0.015: 0.015: 0.014: 0.014: 0.013: 0.013: 0.013: 0.012: 0.012: 0.011: 0.011: 0.011: 0.011: 0.010: 0.010:
~~~~~~
~~~~~~~~
----____

x= 12800: 13000: 13200: 13400: 13600: 13800: 14000: 14200: 14400: 14600: 14800: 15000:
----------:------:------:------:------:------:------:------:------:------:------:------:
Qc : 0.019: 0.019: 0.018: 0.018: 0.018: 0.017: 0.016: 0.016: 0.015: 0.014: 0.014: 0.014:
Сс : 0.010: 0.009: 0.009: 0.009: 0.009: 0.008: 0.008: 0.008: 0.008: 0.007: 0.007: 0.007:
~~~~~~
____

y= 12000 : Y-строка 16 Cmax= 0.038 долей ПДК (x= 7400.0; напр.ветра=179)
----------:____

x=   0 : 200: 400: 600: 800: 1000: 1200: 1400: 1600: 1800: 2000: 2200: 2400: 2600: 2800: 3000:
----------:------:------:------:------:------:------:------:------:------:------:------:------:------:------:------:
Qc : 0.013: 0.014: 0.015: 0.015: 0.016: 0.017: 0.018: 0.018: 0.019: 0.019: 0.020: 0.020: 0.021: 0.021: 0.022: 0.022:
Сс : 0.007: 0.007: 0.007: 0.008: 0.008: 0.008: 0.009: 0.009: 0.009: 0.010: 0.010: 0.010: 0.010: 0.011: 0.011: 0.011:
~~~~~~
~~~~~~~~
----____

x= 3200: 3400: 3600: 3800: 4000: 4200: 4400: 4600: 4800: 5000: 5200: 5400: 5600: 5800: 6000: 6200:
----------:------:------:------:------:------:------:------:------:------:------:------:------:------:------:------:
Qc : 0.023: 0.024: 0.025: 0.025: 0.026: 0.027: 0.028: 0.029: 0.030: 0.030: 0.031: 0.032: 0.033: 0.034: 0.035: 0.035:
Сс : 0.012: 0.012: 0.012: 0.013: 0.013: 0.013: 0.014: 0.014: 0.015: 0.015: 0.016: 0.016: 0.017: 0.017: 0.017: 0.018:
~~~~~~
~~~~~~~~
----____

x= 6400: 6600: 6800: 7000: 7200: 7400: 7600: 7800: 8000: 8200: 8400: 8600: 8800: 9000: 9200: 9400:
----------:------:------:------:------:------:------:------:------:------:------:------:------:------:------:------:
Qc : 0.036: 0.037: 0.037: 0.038: 0.038: 0.038: 0.038: 0.038: 0.038: 0.037: 0.037: 0.036: 0.035: 0.035: 0.034: 0.033:
Сс : 0.018: 0.018: 0.019: 0.019: 0.019: 0.019: 0.019: 0.019: 0.019: 0.019: 0.018: 0.018: 0.018: 0.017: 0.017: 0.016:
~~~~~~
~~~~~~~~
----____

x= 9600: 9800: 10000: 10200: 10400: 10600: 10800: 11000: 11200: 11400: 11600: 11800: 12000: 12200: 12400: 12600:
----------:------:------:------:------:------:------:------:------:------:------:------:------:------:------:------:
Qc : 0.032: 0.031: 0.030: 0.029: 0.029: 0.028: 0.027: 0.026: 0.025: 0.024: 0.024: 0.023: 0.022: 0.022: 0.021: 0.020:
Сс : 0.016: 0.016: 0.015: 0.015: 0.014: 0.014: 0.013: 0.013: 0.013: 0.012: 0.012: 0.011: 0.011: 0.011: 0.010: 0.010:
~~~~~~
~~~~~~~~
----____

x= 12800: 13000: 13200: 13400: 13600: 13800: 14000: 14200: 14400: 14600: 14800: 15000:
----------:------:------:------:------:------:------:------:------:------:------:------:
Qc : 0.020: 0.019: 0.019: 0.018: 0.018: 0.018: 0.017: 0.016: 0.016: 0.015: 0.015: 0.014:
Сс : 0.010: 0.010: 0.009: 0.009: 0.009: 0.009: 0.008: 0.008: 0.008: 0.008: 0.007: 0.007:
~~~~~~
____

y= 11800 : Y-строка 17 Cmax= 0.041 долей ПДК (x= 7600.0; напр.ветра=182)
----------:____

x=   0 : 200: 400: 600: 800: 1000: 1200: 1400: 1600: 1800: 2000: 2200: 2400: 2600: 2800: 3000:
----------:------:------:------:------:------:------:------:------:------:------:------:------:------:------:------:
Qc : 0.014: 0.014: 0.015: 0.016: 0.017: 0.017: 0.018: 0.019: 0.019: 0.019: 0.020: 0.020: 0.021: 0.022: 0.022: 0.023:
Сс : 0.007: 0.007: 0.008: 0.008: 0.008: 0.009: 0.009: 0.009: 0.009: 0.010: 0.010: 0.010: 0.011: 0.011: 0.011: 0.012:
~~~~~~
~~~~~~~~
----____

x= 3200: 3400: 3600: 3800: 4000: 4200: 4400: 4600: 4800: 5000: 5200: 5400: 5600: 5800: 6000: 6200:
----------:------:------:------:------:------:------:------:------:------:------:------:------:------:------:------:
Qc : 0.024: 0.025: 0.025: 0.026: 0.027: 0.028: 0.029: 0.030: 0.031: 0.032: 0.033: 0.034: 0.035: 0.036: 0.037: 0.038:
Сс : 0.012: 0.012: 0.013: 0.013: 0.014: 0.014: 0.014: 0.015: 0.015: 0.016: 0.016: 0.017: 0.017: 0.018: 0.018: 0.019:
~~~~~~
~~~~~~~~
----____

x= 6400: 6600: 6800: 7000: 7200: 7400: 7600: 7800: 8000: 8200: 8400: 8600: 8800: 9000: 9200: 9400:
----------:------:------:------:------:------:------:------:------:------:------:------:------:------:------:------:
Qc : 0.038: 0.039: 0.040: 0.040: 0.040: 0.041: 0.041: 0.041: 0.040: 0.040: 0.039: 0.038: 0.038: 0.037: 0.036: 0.035:
Сс : 0.019: 0.020: 0.020: 0.020: 0.020: 0.020: 0.020: 0.020: 0.020: 0.020: 0.020: 0.019: 0.019: 0.018: 0.018: 0.017:
~~~~~~
~~~~~~~~
----____

x= 9600: 9800: 10000: 10200: 10400: 10600: 10800: 11000: 11200: 11400: 11600: 11800: 12000: 12200: 12400: 12600:
----------:------:------:------:------:------:------:------:------:------:------:------:------:------:------:------:
Qc : 0.034: 0.033: 0.032: 0.031: 0.030: 0.029: 0.028: 0.027: 0.026: 0.025: 0.024: 0.024: 0.023: 0.022: 0.021: 0.021:
Сс : 0.017: 0.016: 0.016: 0.015: 0.015: 0.014: 0.014: 0.013: 0.013: 0.013: 0.012: 0.012: 0.011: 0.011: 0.011: 0.010:

~~~~~~
----____
 x= 12800: 13000: 13200: 13400: 13600: 13800: 14000: 14200: 14400: 14600: 14800: 15000:
----------:------:------:------:------:------:------:------:------:------:------:------:
Qc : 0.020: 0.020: 0.019: 0.019: 0.018: 0.018: 0.017: 0.017: 0.016: 0.016: 0.015: 0.015:
Cc : 0.010: 0.010: 0.010: 0.009: 0.009: 0.009: 0.009: 0.008: 0.008: 0.008: 0.008: 0.007:
~~~~~~
____
 y= 11600 : Y-строка 18 Cmax= 0.044 долей ПДК (x= 7600.0; напр.ветра=182)
----------:____
 x=   0 : 200: 400: 600: 800: 1000: 1200: 1400: 1600: 1800: 2000: 2200: 2400: 2600: 2800: 3000:
----------:------:------:------:------:------:------:------:------:------:------:------:------:------:------:------:
Qc : 0.014: 0.015: 0.015: 0.016: 0.017: 0.018: 0.018: 0.019: 0.019: 0.020: 0.020: 0.021: 0.022: 0.022: 0.023: 0.024:
Cc : 0.007: 0.007: 0.008: 0.008: 0.009: 0.009: 0.009: 0.009: 0.010: 0.010: 0.010: 0.010: 0.011: 0.011: 0.011: 0.012:
~~~~~~
----____
 x= 3200: 3400: 3600: 3800: 4000: 4200: 4400: 4600: 4800: 5000: 5200: 5400: 5600: 5800: 6000: 6200:
----------:------:------:------:------:------:------:------:------:------:------:------:------:------:------:------:
Qc : 0.024: 0.025: 0.026: 0.027: 0.028: 0.029: 0.030: 0.031: 0.032: 0.033: 0.035: 0.036: 0.037: 0.038: 0.039: 0.040:
Cc : 0.012: 0.013: 0.013: 0.014: 0.014: 0.015: 0.015: 0.016: 0.016: 0.017: 0.017: 0.018: 0.018: 0.019: 0.020: 0.020:
~~~~~~
----____
 x= 6400: 6600: 6800: 7000: 7200: 7400: 7600: 7800: 8000: 8200: 8400: 8600: 8800: 9000: 9200: 9400:
----------:------:------:------:------:------:------:------:------:------:------:------:------:------:------:------:
Qc : 0.041: 0.042: 0.043: 0.043: 0.044: 0.044: 0.044: 0.044: 0.043: 0.043: 0.042: 0.041: 0.040: 0.039: 0.038: 0.037:
Cc : 0.021: 0.021: 0.021: 0.022: 0.022: 0.022: 0.022: 0.022: 0.022: 0.021: 0.021: 0.021: 0.020: 0.020: 0.019: 0.018:
~~~~~~
----____
 x= 9600: 9800: 10000: 10200: 10400: 10600: 10800: 11000: 11200: 11400: 11600: 11800: 12000: 12200: 12400: 12600:
----------:------:------:------:------:------:------:------:------:------:------:------:------:------:------:------:
Qc : 0.036: 0.034: 0.033: 0.032: 0.031: 0.030: 0.029: 0.028: 0.027: 0.026: 0.025: 0.024: 0.023: 0.023: 0.022: 0.021:
Cc : 0.018: 0.017: 0.017: 0.016: 0.015: 0.015: 0.014: 0.014: 0.013: 0.013: 0.013: 0.012: 0.012: 0.011: 0.011: 0.011:
~~~~~~
----____
 x= 12800: 13000: 13200: 13400: 13600: 13800: 14000: 14200: 14400: 14600: 14800: 15000:
----------:------:------:------:------:------:------:------:------:------:------:------:
Qc : 0.021: 0.020: 0.020: 0.019: 0.019: 0.018: 0.018: 0.017: 0.017: 0.016: 0.016: 0.015:
Cc : 0.010: 0.010: 0.010: 0.010: 0.009: 0.009: 0.009: 0.009: 0.008: 0.008: 0.008: 0.008:
~~~~~~
____
 y= 11400 : Y-строка 19 Cmax= 0.048 долей ПДК (x= 7600.0; напр.ветра=182)
----------:____
 x=   0 : 200: 400: 600: 800: 1000: 1200: 1400: 1600: 1800: 2000: 2200: 2400: 2600: 2800: 3000:
----------:------:------:------:------:------:------:------:------:------:------:------:------:------:------:------:
Qc : 0.014: 0.015: 0.016: 0.017: 0.018: 0.018: 0.019: 0.019: 0.020: 0.020: 0.021: 0.021: 0.022: 0.023: 0.023: 0.024:
Cc : 0.007: 0.008: 0.008: 0.008: 0.009: 0.009: 0.009: 0.010: 0.010: 0.010: 0.010: 0.011: 0.011: 0.011: 0.012: 0.012:
~~~~~~
----____
 x= 3200: 3400: 3600: 3800: 4000: 4200: 4400: 4600: 4800: 5000: 5200: 5400: 5600: 5800: 6000: 6200:
----------:------:------:------:------:------:------:------:------:------:------:------:------:------:------:------:
Qc : 0.025: 0.026: 0.027: 0.028: 0.029: 0.030: 0.031: 0.033: 0.034: 0.035: 0.036: 0.038: 0.039: 0.040: 0.042: 0.043:
Cc : 0.013: 0.013: 0.013: 0.014: 0.015: 0.015: 0.016: 0.016: 0.017: 0.018: 0.018: 0.019: 0.020: 0.020: 0.021: 0.022:
~~~~~~
----____
 x= 6400: 6600: 6800: 7000: 7200: 7400: 7600: 7800: 8000: 8200: 8400: 8600: 8800: 9000: 9200: 9400:
----------:------:------:------:------:------:------:------:------:------:------:------:------:------:------:------:
Qc : 0.044: 0.045: 0.046: 0.047: 0.047: 0.047: 0.048: 0.047: 0.047: 0.046: 0.045: 0.044: 0.043: 0.042: 0.040: 0.039:
Cc : 0.022: 0.023: 0.023: 0.023: 0.024: 0.024: 0.024: 0.024: 0.023: 0.023: 0.023: 0.022: 0.021: 0.021: 0.020: 0.019:
~~~~~~
----____
 x= 9600: 9800: 10000: 10200: 10400: 10600: 10800: 11000: 11200: 11400: 11600: 11800: 12000: 12200: 12400: 12600:
----------:------:------:------:------:------:------:------:------:------:------:------:------:------:------:------:
Qc : 0.038: 0.036: 0.035: 0.034: 0.032: 0.031: 0.030: 0.029: 0.028: 0.027: 0.026: 0.025: 0.024: 0.023: 0.022: 0.022:
Cc : 0.019: 0.018: 0.017: 0.017: 0.016: 0.016: 0.015: 0.014: 0.014: 0.013: 0.013: 0.012: 0.012: 0.012: 0.011: 0.011:
~~~~~~
----____
 x= 12800: 13000: 13200: 13400: 13600: 13800: 14000: 14200: 14400: 14600: 14800: 15000:
----------:------:------:------:------:------:------:------:------:------:------:------:
Qc : 0.021: 0.020: 0.020: 0.019: 0.019: 0.019: 0.019: 0.018: 0.017: 0.017: 0.016: 0.016:
Cc : 0.011: 0.010: 0.010: 0.010: 0.010: 0.009: 0.009: 0.009: 0.009: 0.008: 0.008: 0.008:
~~~~~~
____
 y= 11200 : Y-строка 20 Cmax= 0.052 долей ПДК (x= 7600.0; напр.ветра=182)
----------:____

```
 x=    0 :  200:  400:  600:  800: 1000: 1200: 1400: 1600: 1800: 2000: 2200: 2400: 2600: 2800: 3000:
----------:------:------:------:------:------:------:------:------:------:------:------:------:------:------:------:
Qc : 0.015: 0.016: 0.016: 0.017: 0.018: 0.019: 0.019: 0.020: 0.020: 0.021: 0.021: 0.022: 0.023: 0.023: 0.024: 0.025:
Cc : 0.007: 0.008: 0.008: 0.009: 0.009: 0.009: 0.010: 0.010: 0.010: 0.010: 0.011: 0.011: 0.011: 0.012: 0.012: 0.012:
Фоп:  112 :  112 :  113 :  113 :  114 :  115 :  115 :  116 :  117 :  118 :  119 :  120 :  121 :  122 :  123 :  124 :
Uоп: 9.00 : 9.00 : 9.00 : 9.00 : 9.00 : 9.00 : 9.00 : 9.00 : 9.00 : 9.00 : 7.56 : 7.33 : 7.14 : 6.86 : 6.66 : 6.41 :
   :      :      :      :      :      :      :      :      :      :      :      :      :      :      :      :      :
Ви : 0.014: 0.015: 0.015: 0.016: 0.017: 0.018: 0.018: 0.019: 0.019: 0.020: 0.021: 0.022: 0.022: 0.023: 0.024: 0.025:
Ки : 6025 : 6025 : 6025 : 6025 : 6025 : 6025 : 6025 : 6025 : 6025 : 6025 : 6025 : 6025 : 6025 : 6025 : 6025 : 6025 :
Ви : 0.001: 0.001: 0.001: 0.001: 0.001: 0.001: 0.001: 0.001: 0.001: 0.001: 0.000:      :      :      :      :      :
Ки : 6026 : 6026 : 6026 : 6026 : 6026 : 6026 : 6026 : 6026 : 6026 : 6026 : 6026 :      :      :      :      :      :
~~~~~~~~~~~~~~~~~~~~~~~~~~~~~~~~~~~~~~~~~~~~~~~~~~~~~~~~~~~~~~~~~~~~~~~~~~~~~~~~~~~~~~~~~~~~~~~~~~~~~~~~~~~~~~~~~~~~~~~
~~~~~~~~
----_______________________________________________________________________________________________________________
 x=  3200: 3400: 3600: 3800: 4000: 4200: 4400: 4600: 4800: 5000: 5200: 5400: 5600: 5800: 6000: 6200:
----------:------:------:------:------:------:------:------:------:------:------:------:------:------:------:------:
Qc : 0.026: 0.027: 0.028: 0.029: 0.030: 0.031: 0.033: 0.034: 0.035: 0.037: 0.038: 0.040: 0.042: 0.043: 0.045: 0.046:
Cc : 0.013: 0.013: 0.014: 0.014: 0.015: 0.016: 0.016: 0.017: 0.018: 0.018: 0.019: 0.020: 0.021: 0.022: 0.022: 0.023:
Фоп:  125 :  127 :  128 :  129 :  131 :  133 :  135 :  136 :  139 :  141 :  143 :  145 :  148 :  151 :  154 :  157 :
Uоп: 6.15 : 5.99 : 5.73 : 5.57 : 5.32 : 5.06 : 4.90 : 4.70 : 4.49 : 4.34 : 4.23 : 4.01 : 3.88 : 3.70 : 3.61 : 3.47 :
   :      :      :      :      :      :      :      :      :      :      :      :      :      :      :      :      :
Ви : 0.026: 0.027: 0.028: 0.029: 0.030: 0.031: 0.033: 0.034: 0.035: 0.037: 0.038: 0.040: 0.042: 0.043: 0.045: 0.046:
Ки : 6025 : 6025 : 6025 : 6025 : 6025 : 6025 : 6025 : 6025 : 6025 : 6025 : 6025 : 6025 : 6025 : 6025 : 6025 : 6025 :
Ви :      :      :      :      :      :      :      :      :      :      :      :      :      :      :      :      :
Ки :      :      :      :      :      :      :      :      :      :      :      :      :      :      :      :      :
~~~~~~~~~~~~~~~~~~~~~~~~~~~~~~~~~~~~~~~~~~~~~~~~~~~~~~~~~~~~~~~~~~~~~~~~~~~~~~~~~~~~~~~~~~~~~~~~~~~~~~~~~~~~~~~~~~~~~~~
~~~~~~~~
----_______________________________________________________________________________________________________________
 x=  6400: 6600: 6800: 7000: 7200: 7400: 7600: 7800: 8000: 8200: 8400: 8600: 8800: 9000: 9200: 9400:
----------:------:------:------:------:------:------:------:------:------:------:------:------:------:------:------:
Qc : 0.048: 0.049: 0.050: 0.051: 0.052: 0.052: 0.052: 0.052: 0.051: 0.050: 0.049: 0.048: 0.046: 0.045: 0.043: 0.041:
Cc : 0.024: 0.025: 0.025: 0.025: 0.026: 0.026: 0.026: 0.026: 0.025: 0.025: 0.024: 0.024: 0.023: 0.022: 0.021: 0.021:
Фоп:  160 :  164 :  167 :  171 :  175 :  178 :  182 :  186 :  190 :  193 :  197 :  200 :  203 :  207 :  209 :  212 :
Uоп: 3.39 : 3.28 : 3.22 : 3.13 : 3.13 : 3.12 : 3.10 : 3.14 : 3.18 : 3.23 : 3.28 : 3.37 : 3.47 : 3.61 : 3.72 : 3.88 :
   :      :      :      :      :      :      :      :      :      :      :      :      :      :      :      :      :
Ви : 0.048: 0.049: 0.050: 0.051: 0.052: 0.052: 0.052: 0.052: 0.051: 0.050: 0.049: 0.048: 0.046: 0.045: 0.043: 0.041:
Ки : 6025 : 6025 : 6025 : 6025 : 6025 : 6025 : 6025 : 6025 : 6025 : 6025 : 6025 : 6025 : 6025 : 6025 : 6025 : 6025 :
Ви :      :      :      :      :      :      :      :      :      :      :      :      :      :      :      :      :
Ки :      :      :      :      :      :      :      :      :      :      :      :      :      :      :      :      :
~~~~~~~~~~~~~~~~~~~~~~~~~~~~~~~~~~~~~~~~~~~~~~~~~~~~~~~~~~~~~~~~~~~~~~~~~~~~~~~~~~~~~~~~~~~~~~~~~~~~~~~~~~~~~~~~~~~~~~~
~~~~~~~~
----_______________________________________________________________________________________________________________
 x=  9600:  9800: 10000: 10200: 10400: 10600: 10800: 11000: 11200: 11400: 11600: 11800: 12000: 12200: 12400: 12600:
----------:------:------:------:------:------:------:------:------:------:------:------:------:------:------:------:
Qc : 0.040: 0.038: 0.037: 0.035: 0.034: 0.032: 0.031: 0.030: 0.029: 0.028: 0.026: 0.026: 0.025: 0.024: 0.023: 0.022:
Cc : 0.020: 0.019: 0.018: 0.018: 0.017: 0.016: 0.015: 0.015: 0.014: 0.014: 0.013: 0.013: 0.012: 0.012: 0.011: 0.011:
Фоп:  215 :  217 :  220 :  222 :  224 :  226 :  228 :  229 :  231 :  232 :  234 :  235 :  236 :  237 :  238 :  239 :
Uоп: 4.04 : 4.19 : 4.37 : 4.55 : 4.72 : 4.90 : 5.16 : 5.32 : 5.57 : 5.73 : 5.99 : 6.25 : 6.41 : 6.68 : 6.86 : 7.16 :
   :      :      :      :      :      :      :      :      :      :      :      :      :      :      :      :      :
Ви : 0.040: 0.038: 0.037: 0.035: 0.034: 0.032: 0.031: 0.030: 0.029: 0.028: 0.026: 0.026: 0.025: 0.024: 0.023: 0.022:
Ки : 6025 : 6025 : 6025 : 6025 : 6025 : 6025 : 6025 : 6025 : 6025 : 6025 : 6025 : 6025 : 6025 : 6025 : 6025 : 6025 :
Ви :      :      :      :      :      :      :      :      :      :      :      :      :      :      :      :      :
Ки :      :      :      :      :      :      :      :      :      :      :      :      :      :      :      :      :
~~~~~~~~~~~~~~~~~~~~~~~~~~~~~~~~~~~~~~~~~~~~~~~~~~~~~~~~~~~~~~~~~~~~~~~~~~~~~~~~~~~~~~~~~~~~~~~~~~~~~~~~~~~~~~~~~~~~~~~
~~~~~~~~
----_______________________________________________________________________________________
 x=  12800: 13000: 13200: 13400: 13600: 13800: 14000: 14200: 14400: 14600: 14800: 15000:
----------:------:------:------:------:------:------:------:------:------:------:------:
Qc : 0.022: 0.021: 0.020: 0.020: 0.020: 0.019: 0.019: 0.019: 0.018: 0.017: 0.017: 0.016:
Cc : 0.011: 0.010: 0.010: 0.010: 0.010: 0.010: 0.010: 0.009: 0.009: 0.009: 0.008: 0.008:
Фоп:  240 :  241 :  242 :  242 :  243 :  244 :  244 :  245 :  245 :  246 :  246 :  247 :
Uоп: 7.33 : 7.57 : 9.00 : 9.00 : 9.00 : 9.00 : 9.00 : 9.00 : 9.00 : 9.00 : 9.00 : 9.00 :
   :      :      :      :      :      :      :      :      :      :      :      :      :
Ви : 0.021: 0.021: 0.020: 0.019: 0.019: 0.018: 0.018: 0.017: 0.016: 0.015: 0.014: 0.014:
Ки : 6025 : 6025 : 6025 : 6025 : 6025 : 6025 : 6025 : 6025 : 6025 : 6025 : 6025 : 6025 :
Ви :      :      : 0.001: 0.001: 0.001: 0.002: 0.002: 0.002: 0.002: 0.003: 0.003:
Ки :      :      : 6026 : 6026 : 6026 : 6026 : 6026 : 6026 : 6026 : 6026 : 6026 :
~~~~~~~~~~~~~~~~~~~~~~~~~~~~~~~~~~~~~~~~~~~~~~~~~~~~~~~~~~~~~~~~~~~~~~~~~~~~~~~~~~~~~~~~~~~~~~~~~~~

____________
 y= 11000 : Y-строка 21  Cmax=  0.057 долей ПДК (x=  7400.0; напр.ветра=178)
----------:_______________________________________________________________________________________________________
 x=    0 :  200:  400:  600:  800: 1000: 1200: 1400: 1600: 1800: 2000: 2200: 2400: 2600: 2800: 3000:
----------:------:------:------:------:------:------:------:------:------:------:------:------:------:------:------:
Qc : 0.015: 0.016: 0.017: 0.018: 0.018: 0.019: 0.019: 0.020: 0.020: 0.021: 0.022: 0.022: 0.023: 0.024: 0.025: 0.026:
Cc : 0.008: 0.008: 0.008: 0.009: 0.009: 0.009: 0.010: 0.010: 0.010: 0.011: 0.011: 0.011: 0.012: 0.012: 0.012: 0.013:
Фоп:  110 :  111 :  111 :  112 :  113 :  113 :  114 :  115 :  115 :  116 :  117 :  118 :  119 :  120 :  121 :  122 :
Uоп: 9.00 : 9.00 : 9.00 : 9.00 : 9.00 : 9.00 : 9.00 : 9.00 : 9.00 : 9.00 : 7.40 : 7.16 : 6.93 : 6.70 : 6.51 : 6.25 :
   :      :      :      :      :      :      :      :      :      :      :      :      :      :      :      :      :
Ви : 0.014: 0.015: 0.016: 0.017: 0.018: 0.018: 0.019: 0.019: 0.020: 0.020: 0.021: 0.022: 0.023: 0.024: 0.024: 0.025:
Ки : 6025 : 6025 : 6025 : 6025 : 6025 : 6025 : 6025 : 6025 : 6025 : 6025 : 6025 : 6025 : 6025 : 6025 : 6025 : 6025 :
Ви : 0.001: 0.001: 0.001: 0.001: 0.001: 0.001: 0.001: 0.001: 0.001: 0.001: 0.001: 0.000:      :      :      :      :
Ки : 6026 : 6026 : 6026 : 6026 : 6026 : 6026 : 6026 : 6026 : 6026 : 6026 : 6026 : 6026 :      :      :      :      :
```

~~~~~~
~~~~~~~~
----____
x= 3200: 3400: 3600: 3800: 4000: 4200: 4400: 4600: 4800: 5000: 5200: 5400: 5600: 5800: 6000: 6200:
----------:------:------:------:------:------:------:------:------:------:------:------:------:------:------:------:
Qc : 0.027: 0.027: 0.029: 0.030: 0.031: 0.033: 0.034: 0.035: 0.037: 0.039: 0.041: 0.043: 0.044: 0.046: 0.048: 0.050:
Cc : 0.013: 0.014: 0.014: 0.015: 0.016: 0.016: 0.017: 0.018: 0.019: 0.019: 0.020: 0.021: 0.022: 0.023: 0.024: 0.025:
Фоп: 123 : 125 : 126 : 128 : 129 : 131 : 133 : 135 : 137 : 139 : 141 : 144 : 146 : 149 : 152 : 156 :
Uоп: 5.99 : 5.99 : 5.57 : 5.32 : 5.15 : 4.90 : 4.71 : 4.49 : 4.30 : 4.13 : 3.97 : 3.77 : 3.61 : 3.47 : 3.33 : 3.22 :
 : : : : : : : : : : : : : : : : :
Ви : 0.026: 0.027: 0.029: 0.030: 0.031: 0.033: 0.034: 0.035: 0.037: 0.039: 0.041: 0.043: 0.044: 0.046: 0.048: 0.050:
Ки : 6025 : 6025 : 6025 : 6025 : 6025 : 6025 : 6025 : 6025 : 6025 : 6025 : 6025 : 6025 : 6025 : 6025 : 6025 : 6025 :
Ви : : : : : : : : : : : : : : : :
Ки : : : : : : : : : : : : : : : :
~~~~~~
~~~~~~~~
----____
x= 6400: 6600: 6800: 7000: 7200: 7400: 7600: 7800: 8000: 8200: 8400: 8600: 8800: 9000: 9200: 9400:
----------:------:------:------:------:------:------:------:------:------:------:------:------:------:------:------:
Qc : 0.052: 0.054: 0.055: 0.056: 0.057: 0.057: 0.057: 0.057: 0.056: 0.055: 0.053: 0.052: 0.050: 0.048: 0.046: 0.044:
Cc : 0.026: 0.027: 0.027: 0.028: 0.028: 0.028: 0.028: 0.028: 0.028: 0.027: 0.027: 0.026: 0.025: 0.024: 0.023: 0.022:
Фоп: 159 : 163 : 166 : 170 : 174 : 178 : 182 : 186 : 190 : 194 : 198 : 201 : 205 : 208 : 211 : 214 :
Uоп: 3.12 : 3.01 : 2.96 : 2.89 : 2.85 : 2.82 : 2.82 : 2.87 : 2.89 : 2.96 : 3.02 : 3.13 : 3.23 : 3.33 : 3.50 : 3.65 :
 : : : : : : : : : : : : : : : : :
Ви : 0.052: 0.054: 0.055: 0.056: 0.057: 0.057: 0.057: 0.057: 0.056: 0.055: 0.053: 0.052: 0.050: 0.048: 0.046: 0.044:
Ки : 6025 : 6025 : 6025 : 6025 : 6025 : 6025 : 6025 : 6025 : 6025 : 6025 : 6025 : 6025 : 6025 : 6025 : 6025 : 6025 :
Ви : : : : : : : : : : : : : : : :
Ки : : : : : : : : : : : : : : : :
~~~~~~
~~~~~~~~
----____
x= 9600: 9800: 10000: 10200: 10400: 10600: 10800: 11000: 11200: 11400: 11600: 11800: 12000: 12200: 12400: 12600:
----------:------:------:------:------:------:------:------:------:------:------:------:------:------:------:------:
Qc : 0.042: 0.040: 0.038: 0.037: 0.035: 0.034: 0.032: 0.031: 0.030: 0.028: 0.027: 0.026: 0.025: 0.024: 0.023: 0.023:
Cc : 0.021: 0.020: 0.019: 0.018: 0.018: 0.017: 0.016: 0.015: 0.015: 0.014: 0.014: 0.013: 0.013: 0.012: 0.012: 0.011:
Фоп: 217 : 219 : 222 : 224 : 226 : 228 : 229 : 231 : 233 : 234 : 235 : 237 : 238 : 239 : 240 : 241 :
Uоп: 3.81 : 3.97 : 4.17 : 4.35 : 4.55 : 4.81 : 4.96 : 5.16 : 5.40 : 5.57 : 5.83 : 6.10 : 6.25 : 6.53 : 6.73 : 7.02 :
 : : : : : : : : : : : : : : : : :
Ви : 0.042: 0.040: 0.038: 0.037: 0.035: 0.034: 0.032: 0.031: 0.030: 0.028: 0.027: 0.026: 0.025: 0.024: 0.023: 0.023:
Ки : 6025 : 6025 : 6025 : 6025 : 6025 : 6025 : 6025 : 6025 : 6025 : 6025 : 6025 : 6025 : 6025 : 6025 : 6025 : 6025 :
Ви : : : : : : : : : : : : : : : :
Ки : : : : : : : : : : : : : : : :
~~~~~~
~~~~~~~~
----____
x= 12800: 13000: 13200: 13400: 13600: 13800: 14000: 14200: 14400: 14600: 14800: 15000:
----------:------:------:------:------:------:------:------:------:------:------:------:
Qc : 0.022: 0.021: 0.021: 0.020: 0.020: 0.020: 0.020: 0.019: 0.019: 0.018: 0.018: 0.017:
Cc : 0.011: 0.011: 0.010: 0.010: 0.010: 0.010: 0.010: 0.010: 0.009: 0.009: 0.009: 0.009:
Фоп: 242 : 243 : 243 : 244 : 244 : 245 : 245 : 246 : 246 : 247 : 247 : 248 :
Uоп: 7.25 : 7.52 : 9.00 : 9.00 : 9.00 : 9.00 : 9.00 : 9.00 : 9.00 : 9.00 : 9.00 : 9.00 :
 : : : : : : : : : : : : :
Ви : 0.022: 0.021: 0.020: 0.020: 0.019: 0.018: 0.017: 0.017: 0.016: 0.015: 0.014: 0.014:
Ки : 6025 : 6025 : 6025 : 6025 : 6025 : 6025 : 6025 : 6025 : 6025 : 6025 : 6025 : 6025 :
Ви : : : 0.001: 0.001: 0.001: 0.001: 0.002: 0.002: 0.003: 0.003: 0.003: 0.003:
Ки : : : 6026 : 6026 : 6026 : 6026 : 6026 : 6026 : 6026 : 6026 : 6026 : 6026 :
~~~~~~

____
y= 10800 : Y-строка 22 Cmax= 0.063 долей ПДК (x= 7400.0; напр.ветра=178)
----------:____
x=   0 : 200: 400: 600: 800: 1000: 1200: 1400: 1600: 1800: 2000: 2200: 2400: 2600: 2800: 3000:
----------:------:------:------:------:------:------:------:------:------:------:------:------:------:------:------:
Qc : 0.015: 0.016: 0.017: 0.018: 0.019: 0.019: 0.020: 0.020: 0.021: 0.021: 0.022: 0.023: 0.024: 0.024: 0.025: 0.026:
Cc : 0.008: 0.008: 0.009: 0.009: 0.009: 0.010: 0.010: 0.010: 0.010: 0.011: 0.011: 0.011: 0.012: 0.012: 0.013: 0.013:
Фоп: 109 : 109 : 110 : 111 : 111 : 112 : 112 : 113 : 114 : 115 : 115 : 116 : 117 : 118 : 119 : 120 :
Uоп: 9.00 : 9.00 : 9.00 : 9.00 : 9.00 : 9.00 : 9.00 : 9.00 : 9.00 : 7.82 : 7.33 : 7.10 : 6.83 : 6.55 : 6.35 : 6.09 :
 : : : : : : : : : : : : : : : : :
Ви : 0.014: 0.015: 0.016: 0.017: 0.018: 0.018: 0.019: 0.019: 0.020: 0.021: 0.021: 0.022: 0.023: 0.024: 0.025: 0.026:
Ки : 6025 : 6025 : 6025 : 6025 : 6025 : 6025 : 6025 : 6025 : 6025 : 6025 : 6025 : 6025 : 6025 : 6025 : 6025 : 6025 :
Ви : 0.001: 0.001: 0.001: 0.001: 0.001: 0.001: 0.001: 0.001: 0.001: 0.001: 0.001: 0.001: 0.001: : : :
Ки : 6026 : 6026 : 6026 : 6026 : 6026 : 6026 : 6026 : 6026 : 6026 : 6026 : 6026 : 6026 : 6026 : : : :
~~~~~~
~~~~~~~~
----____
x= 3200: 3400: 3600: 3800: 4000: 4200: 4400: 4600: 4800: 5000: 5200: 5400: 5600: 5800: 6000: 6200:
----------:------:------:------:------:------:------:------:------:------:------:------:------:------:------:------:
Qc : 0.027: 0.028: 0.030: 0.031: 0.032: 0.034: 0.035: 0.037: 0.039: 0.041: 0.043: 0.045: 0.047: 0.050: 0.052: 0.055:
Cc : 0.014: 0.014: 0.015: 0.015: 0.016: 0.017: 0.018: 0.019: 0.019: 0.020: 0.022: 0.023: 0.024: 0.025: 0.026: 0.027:
Фоп: 122 : 123 : 124 : 126 : 127 : 129 : 131 : 132 : 135 : 137 : 139 : 142 : 144 : 147 : 151 : 154 :
Uоп: 5.83 : 5.67 : 5.42 : 5.16 : 4.96 : 4.75 : 4.49 : 4.30 : 4.13 : 3.91 : 3.72 : 3.56 : 3.40 : 3.23 : 3.08 : 2.96 :
 : : : : : : : : : : : : : : : : :
Ви : 0.027: 0.028: 0.029: 0.031: 0.032: 0.034: 0.035: 0.037: 0.039: 0.041: 0.043: 0.045: 0.047: 0.050: 0.052: 0.055:
Ки : 6025 : 6025 : 6025 : 6025 : 6025 : 6025 : 6025 : 6025 : 6025 : 6025 : 6025 : 6025 : 6025 : 6025 : 6025 : 6025 :
~~~~~~~~

Ви :   :   :   :   :   :   :   :   :   :   :   :   :   :   :   :   :
Ки :   :   :   :   :   :   :   :   :   :   :   :   :   :   :   :   :
~~~~~~
~~~~~~~~
----____
 x= 6400: 6600: 6800: 7000: 7200: 7400: 7600: 7800: 8000: 8200: 8400: 8600: 8800: 9000: 9200: 9400:
----------:------:------:------:------:------:------:------:------:------:------:------:------:------:------:------:
Qc : 0.057: 0.059: 0.060: 0.062: 0.063: 0.063: 0.063: 0.063: 0.062: 0.060: 0.058: 0.056: 0.054: 0.052: 0.049: 0.047:
Cc : 0.028: 0.029: 0.030: 0.031: 0.031: 0.032: 0.032: 0.031: 0.031: 0.030: 0.029: 0.028: 0.027: 0.026: 0.025: 0.024:
Фоп: 158 : 161 : 165 : 170 : 174 : 178 : 183 : 187 : 191 : 195 : 199 : 203 : 207 : 210 : 213 : 216 :
Uоп: 2.85 : 2.75 : 2.67 : 2.62 : 2.58 : 2.56 : 2.56 : 2.58 : 2.62 : 2.69 : 2.77 : 2.87 : 2.99 : 3.13 : 3.26 : 3.40 :
   :   :   :   :   :   :   :   :   :   :   :   :   :   :   :   :   :
Ви : 0.057: 0.059: 0.060: 0.062: 0.063: 0.063: 0.063: 0.063: 0.062: 0.060: 0.058: 0.056: 0.054: 0.052: 0.049: 0.047:
Ки : 6025 : 6025 : 6025 : 6025 : 6025 : 6025 : 6025 : 6025 : 6025 : 6025 : 6025 : 6025 : 6025 : 6025 : 6025 : 6025 :
Ви :   :   :   :   :   :   :   :   :   :   :   :   :   :   :   :   :
Ки :   :   :   :   :   :   :   :   :   :   :   :   :   :   :   :   :
~~~~~~
~~~~~~~~
----____
 x= 9600: 9800: 10000: 10200: 10400: 10600: 10800: 11000: 11200: 11400: 11600: 11800: 12000: 12200: 12400: 12600:
----------:------:------:------:------:------:------:------:------:------:------:------:------:------:------:------:
Qc : 0.045: 0.043: 0.041: 0.039: 0.037: 0.035: 0.033: 0.032: 0.031: 0.029: 0.028: 0.027: 0.026: 0.025: 0.024: 0.023:
Cc : 0.022: 0.021: 0.020: 0.019: 0.018: 0.018: 0.017: 0.016: 0.015: 0.015: 0.014: 0.013: 0.013: 0.012: 0.012: 0.012:
Фоп: 219 : 221 : 224 : 226 : 228 : 230 : 232 : 233 : 235 : 236 : 237 : 239 : 240 : 241 : 242 : 243 :
Uоп: 3.61 : 3.76 : 3.97 : 4.13 : 4.35 : 4.55 : 4.74 : 5.00 : 5.22 : 5.44 : 5.67 : 5.89 : 6.15 : 6.35 : 6.66 : 6.86 :
   :   :   :   :   :   :   :   :   :   :   :   :   :   :   :   :   :
Ви : 0.045: 0.043: 0.041: 0.039: 0.037: 0.035: 0.033: 0.032: 0.031: 0.029: 0.028: 0.027: 0.026: 0.025: 0.024: 0.023:
Ки : 6025 : 6025 : 6025 : 6025 : 6025 : 6025 : 6025 : 6025 : 6025 : 6025 : 6025 : 6025 : 6025 : 6025 : 6025 : 6025 :
Ви :   :   :   :   :   :   :   :   :   :   :   :   :   :   :   :   :
Ки :   :   :   :   :   :   :   :   :   :   :   :   :   :   :   :   :
~~~~~~
~~~~~~~~
----____
 x= 12800: 13000: 13200: 13400: 13600: 13800: 14000: 14200: 14400: 14600: 14800: 15000:
----------:------:------:------:------:------:------:------:------:------:------:------:
Qc : 0.022: 0.022: 0.021: 0.021: 0.021: 0.020: 0.020: 0.020: 0.020: 0.019: 0.018: 0.018:
Cc : 0.011: 0.011: 0.011: 0.010: 0.010: 0.010: 0.010: 0.010: 0.010: 0.009: 0.009: 0.009:
Фоп: 243 : 244 : 245 : 245 : 246 : 246 : 247 : 247 : 248 : 248 : 249 : 249 :
Uоп: 7.16 : 7.33 : 7.57 : 9.00 : 9.00 : 9.00 : 9.00 : 9.00 : 9.00 : 9.00 : 9.00 : 9.00 :
   :   :   :   :   :   :   :   :   :   :   :   :   :
Ви : 0.022: 0.021: 0.021: 0.020: 0.019: 0.018: 0.018: 0.017: 0.017: 0.015: 0.015: 0.014:
Ки : 6025 : 6025 : 6025 : 6025 : 6025 : 6025 : 6025 : 6025 : 6025 : 6025 : 6025 : 6025 :
Ви :   : 0.000: 0.001: 0.001: 0.001: 0.002: 0.002: 0.003: 0.003: 0.004: 0.003: 0.004:
Ки :   : 6026 : 6026 : 6026 : 6026 : 6026 : 6026 : 6026 : 6026 : 6026 : 6026 : 6026 :
~~~~~~

____
 y= 10600 : Y-строка 23 Cmax= 0.071 долей ПДК (x= 7400.0; напр.ветра=178)
----------:____
 x=   0 : 200: 400: 600: 800: 1000: 1200: 1400: 1600: 1800: 2000: 2200: 2400: 2600: 2800: 3000:
----------:------:------:------:------:------:------:------:------:------:------:------:------:------:------:------:
Qc : 0.016: 0.017: 0.018: 0.019: 0.019: 0.020: 0.020: 0.021: 0.021: 0.022: 0.023: 0.023: 0.024: 0.025: 0.026: 0.027:
Cc : 0.008: 0.008: 0.009: 0.009: 0.009: 0.010: 0.010: 0.010: 0.011: 0.011: 0.011: 0.012: 0.012: 0.012: 0.013: 0.013:
Фоп: 108 : 108 : 109 : 109 : 110 : 110 : 111 : 111 : 112 : 113 : 114 : 115 : 115 : 116 : 117 : 118 :
Uоп: 9.00 : 9.00 : 9.00 : 9.00 : 9.00 : 9.00 : 9.00 : 9.00 : 9.00 : 9.00 : 7.16 : 6.93 : 6.69 : 6.47 : 6.25 : 5.99 :
   :   :   :   :   :   :   :   :   :   :   :   :   :   :   :   :   :
Ви : 0.015: 0.016: 0.017: 0.017: 0.018: 0.018: 0.019: 0.019: 0.020: 0.021: 0.022: 0.023: 0.023: 0.024: 0.025: 0.026:
Ки : 6025 : 6025 : 6025 : 6025 : 6025 : 6025 : 6025 : 6025 : 6025 : 6025 : 6025 : 6025 : 6025 : 6025 : 6025 : 6025 :
Ви : 0.001: 0.001: 0.001: 0.001: 0.001: 0.001: 0.001: 0.001: 0.001: 0.001: 0.001: 0.001: 0.001: 0.001: 0.000:   :
Ки : 6026 : 6026 : 6026 : 6026 : 6026 : 6026 : 6026 : 6026 : 6026 : 6026 : 6026 : 6026 : 6026 : 6026 : 6026 :   :
~~~~~~
~~~~~~~~
----____
 x= 3200: 3400: 3600: 3800: 4000: 4200: 4400: 4600: 4800: 5000: 5200: 5400: 5600: 5800: 6000: 6200:
----------:------:------:------:------:------:------:------:------:------:------:------:------:------:------:------:
Qc : 0.028: 0.029: 0.030: 0.032: 0.033: 0.035: 0.037: 0.039: 0.041: 0.043: 0.046: 0.048: 0.051: 0.054: 0.057: 0.060:
Cc : 0.014: 0.015: 0.015: 0.016: 0.017: 0.018: 0.018: 0.019: 0.020: 0.022: 0.023: 0.024: 0.025: 0.027: 0.028: 0.030:
Фоп: 120 : 121 : 122 : 123 : 125 : 127 : 128 : 130 : 132 : 134 : 137 : 139 : 142 : 145 : 149 : 152 :
Uоп: 5.73 : 5.47 : 5.22 : 5.00 : 4.77 : 4.55 : 4.35 : 4.13 : 3.91 : 3.71 : 3.52 : 3.33 : 3.18 : 3.00 : 2.86 : 2.72 :
   :   :   :   :   :   :   :   :   :   :   :   :   :   :   :   :   :
Ви : 0.028: 0.029: 0.030: 0.032: 0.033: 0.035: 0.037: 0.039: 0.041: 0.043: 0.046: 0.048: 0.051: 0.054: 0.057: 0.060:
Ки : 6025 : 6025 : 6025 : 6025 : 6025 : 6025 : 6025 : 6025 : 6025 : 6025 : 6025 : 6025 : 6025 : 6025 : 6025 : 6025 :
Ви :   :   :   :   :   :   :   :   :   :   :   :   :   :   :   :   :
Ки :   :   :   :   :   :   :   :   :   :   :   :   :   :   :   :   :
~~~~~~
~~~~~~~~
----____
 x= 6400: 6600: 6800: 7000: 7200: 7400: 7600: 7800: 8000: 8200: 8400: 8600: 8800: 9000: 9200: 9400:
----------:------:------:------:------:------:------:------:------:------:------:------:------:------:------:------:
Qc : 0.062: 0.065: 0.067: 0.069: 0.070: 0.071: 0.071: 0.070: 0.069: 0.067: 0.065: 0.062: 0.059: 0.056: 0.053: 0.050:
Cc : 0.031: 0.033: 0.034: 0.035: 0.035: 0.036: 0.036: 0.035: 0.034: 0.033: 0.032: 0.031: 0.030: 0.028: 0.027: 0.025:
Фоп: 156 : 160 : 164 : 169 : 173 : 178 : 183 : 187 : 192 : 196 : 201 : 205 : 208 : 212 : 215 : 218 :
Uоп: 2.59 : 2.50 : 2.42 : 2.34 : 2.30 : 2.29 : 2.28 : 2.31 : 2.36 : 2.42 : 2.51 : 2.62 : 2.74 : 2.87 : 3.04 : 3.20 :
   :   :   :   :   :   :   :   :   :   :   :   :   :   :   :   :   :
~~~~~~~~

Ви : 0.062: 0.065: 0.067: 0.069: 0.070: 0.071: 0.071: 0.070: 0.069: 0.067: 0.065: 0.062: 0.059: 0.056: 0.053: 0.050:
Ки : 6025 : 6025 : 6025 : 6025 : 6025 : 6025 : 6025 : 6025 : 6025 : 6025 : 6025 : 6025 : 6025 : 6025 : 6025 : 6025 :
Ви : : : : : : : : : : : : : : : : :
Ки : : : : : : : : : : : : : : : : :
~~~~~~
~~~~~~~~
----____
x= 9600: 9800: 10000: 10200: 10400: 10600: 10800: 11000: 11200: 11400: 11600: 11800: 12000: 12200: 12400: 12600:
----------:------:------:------:------:------:------:------:------:------:------:------:------:------:------:------:
Qc : 0.048: 0.045: 0.043: 0.041: 0.038: 0.037: 0.035: 0.033: 0.032: 0.030: 0.029: 0.027: 0.026: 0.025: 0.024: 0.024:
Сс : 0.024: 0.023: 0.021: 0.020: 0.019: 0.018: 0.017: 0.017: 0.016: 0.015: 0.014: 0.014: 0.013: 0.013: 0.012: 0.012:
Фоп: 221 : 224 : 226 : 228 : 230 : 232 : 234 : 235 : 237 : 238 : 239 : 241 : 242 : 243 : 244 : 244 :
Uоп: 3.38 : 3.56 : 3.75 : 3.97 : 4.19 : 4.39 : 4.59 : 4.80 : 5.06 : 5.32 : 5.57 : 5.73 : 5.99 : 6.25 : 6.53 : 6.71 :
: : : : : : : : : : : : : : : : :
Ви : 0.048: 0.045: 0.043: 0.041: 0.038: 0.037: 0.035: 0.033: 0.032: 0.030: 0.029: 0.027: 0.026: 0.025: 0.024: 0.023:
Ки : 6025 : 6025 : 6025 : 6025 : 6025 : 6025 : 6025 : 6025 : 6025 : 6025 : 6025 : 6025 : 6025 : 6025 : 6025 : 6025 :
Ви : : : : : : : : : : : : : : : : :
Ки : : : : : : : : : : : : : : : : :
~~~~~~
~~~~~~~~
----____
x= 12800: 13000: 13200: 13400: 13600: 13800: 14000: 14200: 14400: 14600: 14800: 15000:
----------:------:------:------:------:------:------:------:------:------:------:------:
Qc : 0.023: 0.022: 0.022: 0.022: 0.021: 0.021: 0.021: 0.021: 0.021: 0.020: 0.019: 0.018:
Сс : 0.011: 0.011: 0.011: 0.011: 0.011: 0.011: 0.010: 0.010: 0.010: 0.010: 0.010: 0.009:
Фоп: 245 : 246 : 246 : 247 : 247 : 248 : 248 : 249 : 249 : 250 : 250 : 251 :
Uоп: 7.02 : 7.25 : 7.53 : 9.00 : 9.00 : 9.00 : 9.00 : 9.00 : 9.00 : 9.00 : 9.00 : 9.00 :
: : : : : : : : : : : : :
Ви : 0.023: 0.022: 0.021: 0.020: 0.019: 0.019: 0.018: 0.018: 0.017: 0.016: 0.015: 0.014:
Ки : 6025 : 6025 : 6025 : 6025 : 6025 : 6025 : 6025 : 6025 : 6025 : 6025 : 6025 : 6025 :
Ви : : 0.001: 0.001: 0.001: 0.002: 0.002: 0.003: 0.003: 0.004: 0.004: 0.004: 0.004:
Ки : : 6026 : 6026 : 6026 : 6026 : 6026 : 6026 : 6026 : 6026 : 6026 : 6026 : 6026 :
~~~~~~

____
y= 10400 : Y-строка 24 Cmax= 0.081 долей ПДК (x= 7400.0; напр.ветра=178)
----------:____
x= 0 : 200: 400: 600: 800: 1000: 1200: 1400: 1600: 1800: 2000: 2200: 2400: 2600: 2800: 3000:
----------:------:------:------:------:------:------:------:------:------:------:------:------:------:------:------:
Qc : 0.016: 0.017: 0.018: 0.019: 0.019: 0.020: 0.020: 0.021: 0.022: 0.022: 0.023: 0.024: 0.025: 0.025: 0.026: 0.028:
Сс : 0.008: 0.009: 0.009: 0.009: 0.010: 0.010: 0.010: 0.011: 0.011: 0.011: 0.012: 0.012: 0.012: 0.013: 0.013: 0.014:
Фоп: 106 : 107 : 107 : 108 : 108 : 109 : 109 : 110 : 110 : 111 : 112 : 113 : 114 : 114 : 115 : 116 :
Uоп: 9.00 : 9.00 : 9.00 : 9.00 : 9.00 : 9.00 : 9.00 : 9.00 : 9.00 : 9.00 : 9.00 : 6.83 : 6.55 : 6.35 : 6.09 : 5.83 :
: : : : : : : : : : : : : : : : :
Ви : 0.015: 0.016: 0.017: 0.018: 0.018: 0.019: 0.019: 0.020: 0.020: 0.021: 0.022: 0.023: 0.024: 0.025: 0.026: 0.027:
Ки : 6025 : 6025 : 6025 : 6025 : 6025 : 6025 : 6025 : 6025 : 6025 : 6025 : 6025 : 6025 : 6025 : 6025 : 6025 : 6025 :
Ви : 0.001: 0.001: 0.001: 0.001: 0.001: 0.001: 0.001: 0.001: 0.001: 0.001: 0.001: 0.001: 0.001: 0.001: 0.001: :
Ки : 6026 : 6026 : 6026 : 6026 : 6026 : 6026 : 6026 : 6026 : 6026 : 6026 : 6026 : 6026 : 6026 : 6026 : 6026 : :
~~~~~~
~~~~~~~~
----____
x= 3200: 3400: 3600: 3800: 4000: 4200: 4400: 4600: 4800: 5000: 5200: 5400: 5600: 5800: 6000: 6200:
----------:------:------:------:------:------:------:------:------:------:------:------:------:------:------:------:
Qc : 0.029: 0.030: 0.031: 0.033: 0.035: 0.036: 0.038: 0.041: 0.043: 0.046: 0.048: 0.051: 0.055: 0.058: 0.062: 0.066:
Сс : 0.014: 0.015: 0.016: 0.016: 0.017: 0.018: 0.019: 0.020: 0.022: 0.023: 0.024: 0.026: 0.027: 0.029: 0.031: 0.033:
Фоп: 117 : 119 : 120 : 121 : 123 : 124 : 126 : 128 : 130 : 132 : 134 : 137 : 140 : 143 : 146 : 150 :
Uоп: 5.57 : 5.32 : 5.11 : 4.85 : 4.65 : 4.39 : 4.19 : 3.97 : 3.74 : 3.52 : 3.33 : 3.14 : 2.96 : 2.78 : 2.62 : 2.48 :
: : : : : : : : : : : : : : : : :
Ви : 0.028: 0.030: 0.031: 0.033: 0.034: 0.036: 0.038: 0.041: 0.043: 0.046: 0.048: 0.051: 0.055: 0.058: 0.062: 0.066:
Ки : 6025 : 6025 : 6025 : 6025 : 6025 : 6025 : 6025 : 6025 : 6025 : 6025 : 6025 : 6025 : 6025 : 6025 : 6025 : 6025 :
Ви : : : : : : : : : : : : : : : : :
Ки : : : : : : : : : : : : : : : : :
~~~~~~
~~~~~~~~
----____
x= 6400: 6600: 6800: 7000: 7200: 7400: 7600: 7800: 8000: 8200: 8400: 8600: 8800: 9000: 9200: 9400:
----------:------:------:------:------:------:------:------:------:------:------:------:------:------:------:------:
Qc : 0.069: 0.072: 0.076: 0.078: 0.080: 0.081: 0.081: 0.080: 0.078: 0.075: 0.072: 0.068: 0.065: 0.061: 0.058: 0.054:
Сс : 0.035: 0.036: 0.038: 0.039: 0.040: 0.040: 0.040: 0.040: 0.039: 0.038: 0.036: 0.034: 0.032: 0.031: 0.029: 0.027:
Фоп: 154 : 158 : 163 : 168 : 173 : 178 : 183 : 188 : 193 : 198 : 202 : 207 : 210 : 214 : 217 : 221 :
Uоп: 2.34 : 2.25 : 2.15 : 2.07 : 2.04 : 2.02 : 2.02 : 2.04 : 2.09 : 2.16 : 2.25 : 2.37 : 2.50 : 2.65 : 2.81 : 2.99 :
: : : : : : : : : : : : : : : : :
Ви : 0.069: 0.072: 0.076: 0.078: 0.080: 0.081: 0.081: 0.080: 0.078: 0.075: 0.072: 0.068: 0.065: 0.061: 0.058: 0.054:
Ки : 6025 : 6025 : 6025 : 6025 : 6025 : 6025 : 6025 : 6025 : 6025 : 6025 : 6025 : 6025 : 6025 : 6025 : 6025 : 6025 :
Ви : : : : : : : : : : : : : : : : :
Ки : : : : : : : : : : : : : : : : :
~~~~~~
~~~~~~~~
----____
x= 9600: 9800: 10000: 10200: 10400: 10600: 10800: 11000: 11200: 11400: 11600: 11800: 12000: 12200: 12400: 12600:
----------:------:------:------:------:------:------:------:------:------:------:------:------:------:------:------:
Qc : 0.051: 0.048: 0.045: 0.042: 0.040: 0.038: 0.036: 0.034: 0.033: 0.031: 0.029: 0.028: 0.027: 0.026: 0.025: 0.024:
Сс : 0.025: 0.024: 0.023: 0.021: 0.020: 0.019: 0.018: 0.017: 0.016: 0.015: 0.015: 0.014: 0.013: 0.013: 0.012: 0.012:
Фоп: 223 : 226 : 228 : 231 : 233 : 234 : 236 : 238 : 239 : 240 : 241 : 243 : 244 : 245 : 245 : 246 :
~~~~~~~~

Uоп: 3.18 : 3.39 : 3.56 : 3.77 : 3.97 : 4.23 : 4.45 : 4.65 : 4.90 : 5.14 : 5.40 : 5.67 : 5.89 : 6.09 : 6.35 : 6.66 :
  :   :   :   :   :   :   :   :   :   :   :   :   :   :   :   :   :
Ви : 0.051: 0.048: 0.045: 0.042: 0.040: 0.038: 0.036: 0.034: 0.033: 0.031: 0.029: 0.028: 0.027: 0.026: 0.025: 0.024:
Ки : 6025 : 6025 : 6025 : 6025 : 6025 : 6025 : 6025 : 6025 : 6025 : 6025 : 6025 : 6025 : 6025 : 6025 : 6025 : 6025 :
Ви :   :   :   :   :   :   :   :   :   :   :   :   :   :   :   :   :
Ки :   :   :   :   :   :   :   :   :   :   :   :   :   :   :   :   :
~~~~~~
----____
x= 12800: 13000: 13200: 13400: 13600: 13800: 14000: 14200: 14400: 14600: 14800: 15000:
----------:------:------:------:------:------:------:------:------:------:------:------:
Qc : 0.024: 0.023: 0.023: 0.023: 0.022: 0.022: 0.022: 0.022: 0.021: 0.021: 0.020: 0.019:
Cc : 0.012: 0.012: 0.011: 0.011: 0.011: 0.011: 0.011: 0.011: 0.011: 0.010: 0.010: 0.010:
Фоп: 247 : 247 : 248 : 248 : 249 : 249 : 250 : 250 : 251 : 251 : 252 : 252 :
Uоп: 6.86 : 7.16 : 7.40 : 7.60 : 9.00 : 9.00 : 9.00 : 9.00 : 9.00 : 9.00 : 9.00 : 9.00 :
  :   :   :   :   :   :   :   :   :   :   :   :   :
Ви : 0.023: 0.022: 0.021: 0.020: 0.020: 0.019: 0.018: 0.017: 0.017: 0.016: 0.016: 0.014:
Ки : 6025 : 6025 : 6025 : 6025 : 6025 : 6025 : 6025 : 6025 : 6025 : 6025 : 6025 : 6025 :
Ви : 0.001: 0.001: 0.002: 0.002: 0.003: 0.003: 0.003: 0.004: 0.004: 0.004: 0.004: 0.005:
Ки : 6026 : 6026 : 6026 : 6026 : 6026 : 6026 : 6026 : 6026 : 6026 : 6026 : 6026 : 6026 :
~~~~~~
____
y= 10200 : Y-строка 25 Cmax= 0.094 долей ПДК (x= 7400.0; напр.ветра=178)
----------:____
x=   0 : 200: 400: 600: 800: 1000: 1200: 1400: 1600: 1800: 2000: 2200: 2400: 2600: 2800: 3000:
----------:------:------:------:------:------:------:------:------:------:------:------:------:------:------:------:
Qc : 0.016: 0.017: 0.018: 0.019: 0.020: 0.020: 0.021: 0.021: 0.022: 0.023: 0.023: 0.024: 0.025: 0.026: 0.027: 0.028:
Cc : 0.008: 0.009: 0.009: 0.010: 0.010: 0.010: 0.010: 0.011: 0.011: 0.011: 0.012: 0.012: 0.013: 0.013: 0.014: 0.014:
Фоп: 105 : 105 : 106 : 106 : 107 : 107 : 108 : 108 : 109 : 109 : 110 : 111 : 112 : 112 : 113 : 114 :
Uоп: 9.00 : 9.00 : 9.00 : 9.00 : 9.00 : 9.00 : 9.00 : 9.00 : 9.00 : 9.00 : 9.00 : 6.73 : 6.53 : 6.25 : 5.99 : 5.73 :
  :   :   :   :   :   :   :   :   :   :   :   :   :   :   :   :   :
Ви : 0.015: 0.016: 0.017: 0.018: 0.018: 0.019: 0.020: 0.020: 0.021: 0.021: 0.022: 0.023: 0.024: 0.025: 0.026: 0.028:
Ки : 6025 : 6025 : 6025 : 6025 : 6025 : 6025 : 6025 : 6025 : 6025 : 6025 : 6025 : 6025 : 6025 : 6025 : 6025 : 6025 :
Ви : 0.001: 0.001: 0.001: 0.001: 0.001: 0.001: 0.001: 0.001: 0.001: 0.001: 0.001: 0.001: 0.001: 0.001: 0.001: 0.001:
Ки : 6026 : 6026 : 6026 : 6026 : 6026 : 6026 : 6026 : 6026 : 6026 : 6026 : 6026 : 6026 : 6026 : 6026 : 6026 : 6026 :
~~~~~~
----____
x= 3200: 3400: 3600: 3800: 4000: 4200: 4400: 4600: 4800: 5000: 5200: 5400: 5600: 5800: 6000: 6200:
----------:------:------:------:------:------:------:------:------:------:------:------:------:------:------:------:
Qc : 0.029: 0.031: 0.032: 0.034: 0.036: 0.038: 0.040: 0.042: 0.045: 0.048: 0.051: 0.055: 0.059: 0.063: 0.068: 0.072:
Cc : 0.015: 0.015: 0.016: 0.017: 0.018: 0.019: 0.020: 0.021: 0.023: 0.024: 0.026: 0.027: 0.030: 0.032: 0.034: 0.036:
Фоп: 115 : 116 : 118 : 119 : 120 : 122 : 123 : 125 : 127 : 129 : 132 : 134 : 137 : 140 : 144 : 148 :
Uоп: 5.47 : 5.22 : 5.00 : 4.72 : 4.49 : 4.23 : 4.05 : 3.78 : 3.56 : 3.36 : 3.11 : 2.96 : 2.74 : 2.56 : 2.40 : 2.25 :
  :   :   :   :   :   :   :   :   :   :   :   :   :   :   :   :   :
Ви : 0.029: 0.030: 0.032: 0.034: 0.036: 0.038: 0.040: 0.042: 0.045: 0.048: 0.051: 0.055: 0.059: 0.063: 0.068: 0.072:
Ки : 6025 : 6025 : 6025 : 6025 : 6025 : 6025 : 6025 : 6025 : 6025 : 6025 : 6025 : 6025 : 6025 : 6025 : 6025 : 6025 :
Ви :   :   :   :   :   :   :   :   :   :   :   :   :   :   :   :   :
Ки :   :   :   :   :   :   :   :   :   :   :   :   :   :   :   :   :
~~~~~~
----____
x= 6400: 6600: 6800: 7000: 7200: 7400: 7600: 7800: 8000: 8200: 8400: 8600: 8800: 9000: 9200: 9400:
----------:------:------:------:------:------:------:------:------:------:------:------:------:------:------:------:
Qc : 0.077: 0.082: 0.086: 0.090: 0.092: 0.094: 0.093: 0.092: 0.089: 0.085: 0.081: 0.076: 0.072: 0.067: 0.063: 0.058:
Cc : 0.039: 0.041: 0.043: 0.045: 0.046: 0.047: 0.047: 0.046: 0.045: 0.043: 0.041: 0.038: 0.036: 0.034: 0.031: 0.029:
Фоп: 152 : 157 : 161 : 167 : 172 : 178 : 183 : 189 : 194 : 199 : 204 : 209 : 213 : 217 : 220 : 223 :
Uоп: 2.10 : 1.98 : 1.90 : 1.81 : 1.76 : 1.73 : 1.74 : 1.76 : 1.82 : 1.91 : 2.01 : 2.12 : 2.26 : 2.42 : 2.59 : 2.78 :
  :   :   :   :   :   :   :   :   :   :   :   :   :   :   :   :   :
Ви : 0.077: 0.082: 0.086: 0.090: 0.092: 0.094: 0.093: 0.092: 0.089: 0.085: 0.081: 0.076: 0.072: 0.067: 0.063: 0.058:
Ки : 6025 : 6025 : 6025 : 6025 : 6025 : 6025 : 6025 : 6025 : 6025 : 6025 : 6025 : 6025 : 6025 : 6025 : 6025 : 6025 :
Ви :   :   :   :   :   :   :   :   :   :   :   :   :   :   :   :   :
Ки :   :   :   :   :   :   :   :   :   :   :   :   :   :   :   :   :
~~~~~~
----____
x= 9600: 9800: 10000: 10200: 10400: 10600: 10800: 11000: 11200: 11400: 11600: 11800: 12000: 12200: 12400: 12600:
----------:------:------:------:------:------:------:------:------:------:------:------:------:------:------:------:
Qc : 0.054: 0.051: 0.048: 0.045: 0.042: 0.040: 0.037: 0.035: 0.033: 0.032: 0.030: 0.029: 0.028: 0.026: 0.026: 0.025:
Cc : 0.027: 0.025: 0.024: 0.022: 0.021: 0.020: 0.019: 0.018: 0.017: 0.016: 0.015: 0.014: 0.014: 0.013: 0.013: 0.012:
Фоп: 226 : 229 : 231 : 233 : 235 : 237 : 238 : 240 : 241 : 243 : 244 : 245 : 246 : 247 : 247 : 248 :
Uоп: 2.96 : 3.18 : 3.39 : 3.61 : 3.81 : 4.04 : 4.30 : 4.53 : 4.74 : 5.00 : 5.32 : 5.57 : 5.73 : 5.99 : 6.25 : 6.53 :
  :   :   :   :   :   :   :   :   :   :   :   :   :   :   :   :   :
Ви : 0.054: 0.051: 0.048: 0.045: 0.042: 0.040: 0.037: 0.035: 0.033: 0.032: 0.030: 0.029: 0.028: 0.026: 0.025: 0.024:
Ки : 6025 : 6025 : 6025 : 6025 : 6025 : 6025 : 6025 : 6025 : 6025 : 6025 : 6025 : 6025 : 6025 : 6025 : 6025 : 6025 :
Ви :   :   :   :   :   :   :   :   :   :   :   :   :   :   :   : 0.001:
Ки :   :   :   :   :   :   :   :   :   :   :   :   :   :   :   : 6026 :
~~~~~~
----____
x= 12800: 13000: 13200: 13400: 13600: 13800: 14000: 14200: 14400: 14600: 14800: 15000:
----------:------:------:------:------:------:------:------:------:------:------:------:
Qc : 0.024: 0.024: 0.024: 0.024: 0.023: 0.023: 0.023: 0.022: 0.022: 0.021: 0.021: 0.020:

```
Сс : 0.012: 0.012: 0.012: 0.012: 0.012: 0.011: 0.011: 0.011: 0.011: 0.011: 0.010: 0.010:
Фоп:  248 :  249 :  249 :  250 :  250 :  251 :  251 :  252 :  252 :  253 :  253 :  254 :
Uоп: 6.74 : 7.02 : 7.25 : 7.54 : 7.78 : 9.00 : 9.00 : 9.00 : 9.00 : 9.00 : 9.00 : 9.00 :
   :      :      :      :      :      :      :      :      :      :      :      :      :
Ви : 0.023: 0.022: 0.021: 0.021: 0.019: 0.019: 0.018: 0.018: 0.017: 0.017: 0.016: 0.015:
Ки : 6025 : 6025 : 6025 : 6025 : 6025 : 6025 : 6025 : 6025 : 6025 : 6025 : 6025 : 6025 :
Ви : 0.001: 0.002: 0.003: 0.003: 0.004: 0.004: 0.005: 0.004: 0.005: 0.005: 0.005: 0.005:
Ки : 6026 : 6026 : 6026 : 6026 : 6026 : 6026 : 6026 : 6026 : 6026 : 6026 : 6026 : 6026 :
~~~~~~~~~~~~~~~~~~~~~~~~~~~~~~~~~~~~~~~~~~~~~~~~~~~~~~~~~~~~~~~~~~~~~~~~~~~~~~~~~~~~~~~~~~
____________
 y= 10000 : Y-строка 26  Cmax=  0.110 долей ПДК (x=  7400.0; напр.ветра=177)
----------:________________________________________________________________________________
 x=     0 :  200:  400:  600:  800:  1000:  1200:  1400:  1600:  1800:  2000:  2200:  2400:  2600:  2800:  3000:
----------:------:------:------:------:------:------:------:------:------:------:------:------:------:------:------:
Qc : 0.017: 0.018: 0.019: 0.019: 0.020: 0.020: 0.021: 0.022: 0.022: 0.023: 0.024: 0.025: 0.026: 0.027: 0.028: 0.029:
Сс : 0.008: 0.009: 0.009: 0.010: 0.010: 0.010: 0.011: 0.011: 0.011: 0.012: 0.012: 0.012: 0.013: 0.013: 0.014: 0.014:
Фоп:  103 :  104 :  104 :  105 :  105 :  105 :  106 :  106 :  107 :  107 :  108 :  109 :  110 :  110 :  111 :  112 :
Uоп: 9.00 : 9.00 : 9.00 : 9.00 : 9.00 : 9.00 : 9.00 : 9.00 : 9.00 : 9.00 : 9.00 : 9.00 : 6.35 : 6.09 : 5.83 : 5.63 :
   :      :      :      :      :      :      :      :      :      :      :      :      :      :      :      :      :
Ви : 0.015: 0.016: 0.017: 0.018: 0.018: 0.019: 0.020: 0.020: 0.021: 0.022: 0.023: 0.024: 0.025: 0.026: 0.027: 0.028:
Ки : 6025 : 6025 : 6025 : 6025 : 6025 : 6025 : 6025 : 6025 : 6025 : 6025 : 6025 : 6025 : 6025 : 6025 : 6025 : 6025 :
Ви : 0.001: 0.001: 0.001: 0.001: 0.001: 0.001: 0.001: 0.002: 0.001: 0.002: 0.001: 0.001: 0.001: 0.001: 0.001: 0.001:
Ки : 6026 : 6026 : 6026 : 6026 : 6026 : 6026 : 6026 : 6026 : 6026 : 6026 : 6026 : 6026 : 6026 : 6026 : 6026 : 6026 :
~~~~~~~~~~~~~~~~~~~~~~~~~~~~~~~~~~~~~~~~~~~~~~~~~~~~~~~~~~~~~~~~~~~~~~~~~~~~~~~~~~~~~~~~~~~~~~~~~~~~~~~~~~~~~~~~~~~~~~
~~~~~~~~
----________________________________________________________________________________
 x=  3200:  3400:  3600:  3800:  4000:  4200:  4400:  4600:  4800:  5000:  5200:  5400:  5600:  5800:  6000:  6200:
----------:------:------:------:------:------:------:------:------:------:------:------:------:------:------:------:
Qc : 0.030: 0.032: 0.033: 0.035: 0.037: 0.039: 0.042: 0.044: 0.047: 0.051: 0.055: 0.059: 0.064: 0.069: 0.075: 0.081:
Сс : 0.015: 0.016: 0.017: 0.017: 0.018: 0.020: 0.021: 0.022: 0.024: 0.025: 0.027: 0.029: 0.032: 0.034: 0.037: 0.040:
Фоп:  113 :  114 :  115 :  116 :  118 :  119 :  121 :  122 :  124 :  127 :  129 :  131 :  134 :  138 :  141 :  145 :
Uоп: 5.32 : 5.13 : 4.85 : 4.59 : 4.35 : 4.13 : 3.88 : 3.62 : 3.39 : 3.18 : 2.96 : 2.74 : 2.55 : 2.36 : 2.18 : 2.02 :
   :      :      :      :      :      :      :      :      :      :      :      :      :      :      :      :      :
Ви : 0.030: 0.031: 0.033: 0.035: 0.037: 0.039: 0.041: 0.044: 0.047: 0.051: 0.055: 0.059: 0.064: 0.069: 0.075: 0.081:
Ки : 6025 : 6025 : 6025 : 6025 : 6025 : 6025 : 6025 : 6025 : 6025 : 6025 : 6025 : 6025 : 6025 : 6025 : 6025 : 6025 :
Ви : 0.000:      :      :      :      :      :      :      :      :      :      :      :      :      :      :      :
Ки : 6026 :      :      :      :      :      :      :      :      :      :      :      :      :      :      :      :
~~~~~~~~~~~~~~~~~~~~~~~~~~~~~~~~~~~~~~~~~~~~~~~~~~~~~~~~~~~~~~~~~~~~~~~~~~~~~~~~~~~~~~~~~~~~~~~~~~~~~~~~~~~~~~~~~~~~~~
~~~~~~~~
----________________________________________________________________________________
 x=  6400:  6600:  6800:  7000:  7200:  7400:  7600:  7800:  8000:  8200:  8400:  8600:  8800:  9000:  9200:  9400:
----------:------:------:------:------:------:------:------:------:------:------:------:------:------:------:------:
Qc : 0.087: 0.094: 0.100: 0.105: 0.108: 0.110: 0.110: 0.108: 0.104: 0.099: 0.092: 0.086: 0.080: 0.074: 0.068: 0.063:
Сс : 0.044: 0.047: 0.050: 0.052: 0.054: 0.055: 0.055: 0.054: 0.052: 0.049: 0.046: 0.043: 0.040: 0.037: 0.034: 0.031:
Фоп:  149 :  154 :  160 :  165 :  171 :  177 :  184 :  190 :  196 :  201 :  207 :  211 :  216 :  220 :  223 :  226 :
Uоп: 1.87 : 1.73 : 1.63 : 1.54 : 1.49 : 1.46 : 1.46 : 1.49 : 1.55 : 1.64 : 1.75 : 1.88 : 2.04 : 2.21 : 2.39 : 2.58 :
   :      :      :      :      :      :      :      :      :      :      :      :      :      :      :      :      :
Ви : 0.087: 0.094: 0.100: 0.105: 0.108: 0.110: 0.110: 0.108: 0.104: 0.099: 0.092: 0.086: 0.080: 0.074: 0.068: 0.063:
Ки : 6025 : 6025 : 6025 : 6025 : 6025 : 6025 : 6025 : 6025 : 6025 : 6025 : 6025 : 6025 : 6025 : 6025 : 6025 : 6025 :
Ви :      :      :      :      :      :      :      :      :      :      :      :      :      :      :      :      :
Ки :      :      :      :      :      :      :      :      :      :      :      :      :      :      :      :      :
~~~~~~~~~~~~~~~~~~~~~~~~~~~~~~~~~~~~~~~~~~~~~~~~~~~~~~~~~~~~~~~~~~~~~~~~~~~~~~~~~~~~~~~~~~~~~~~~~~~~~~~~~~~~~~~~~~~~~~
~~~~~~~~
----________________________________________________________________________________
 x=  9600:  9800: 10000: 10200: 10400: 10600: 10800: 11000: 11200: 11400: 11600: 11800: 12000: 12200: 12400: 12600:
----------:------:------:------:------:------:------:------:------:------:------:------:------:------:------:------:
Qc : 0.058: 0.054: 0.050: 0.047: 0.044: 0.041: 0.039: 0.036: 0.034: 0.033: 0.031: 0.030: 0.028: 0.027: 0.026: 0.026:
Сс : 0.029: 0.027: 0.025: 0.023: 0.022: 0.020: 0.019: 0.018: 0.017: 0.016: 0.015: 0.015: 0.014: 0.014: 0.013: 0.013:
Фоп:  229 :  232 :  234 :  236 :  238 :  239 :  241 :  242 :  244 :  245 :  246 :  247 :  248 :  249 :  249 :  250 :
Uоп: 2.78 : 3.02 : 3.22 : 3.45 : 3.67 : 3.91 : 4.13 : 4.39 : 4.65 : 4.90 : 5.14 : 5.39 : 5.67 : 5.89 : 6.15 : 6.41 :
   :      :      :      :      :      :      :      :      :      :      :      :      :      :      :      :      :
Ви : 0.058: 0.054: 0.050: 0.047: 0.044: 0.041: 0.039: 0.036: 0.034: 0.033: 0.031: 0.030: 0.028: 0.027: 0.026: 0.025:
Ки : 6025 : 6025 : 6025 : 6025 : 6025 : 6025 : 6025 : 6025 : 6025 : 6025 : 6025 : 6025 : 6025 : 6025 : 6025 : 6025 :
Ви :      :      :      :      :      :      :      :      :      :      :      :      :      :      : 0.001: 0.001:
Ки :      :      :      :      :      :      :      :      :      :      :      :      :      :      : 6026 : 6026 :
~~~~~~~~~~~~~~~~~~~~~~~~~~~~~~~~~~~~~~~~~~~~~~~~~~~~~~~~~~~~~~~~~~~~~~~~~~~~~~~~~~~~~~~~~~~~~~~~~~~~~~~~~~~~~~~~~~~~~~
~~~~~~~~
----________________________________________________________________________________
 x=  12800: 13000: 13200: 13400: 13600: 13800: 14000: 14200: 14400: 14600: 14800: 15000:
----------:------:------:------:------:------:------:------:------:------:------:------:
Qc : 0.025: 0.025: 0.025: 0.025: 0.025: 0.024: 0.024: 0.023: 0.023: 0.022: 0.021: 0.020:
Сс : 0.013: 0.013: 0.012: 0.012: 0.012: 0.012: 0.012: 0.012: 0.011: 0.011: 0.011: 0.010:
Фоп:  250 :  250 :  251 :  251 :  252 :  252 :  253 :  253 :  254 :  254 :  255 :  255 :
Uоп: 6.69 : 6.93 : 7.25 : 7.54 : 7.78 : 8.01 : 9.00 : 9.00 : 9.00 : 9.00 : 9.00 : 9.00 :
   :      :      :      :      :      :      :      :      :      :      :      :      :
Ви : 0.023: 0.022: 0.021: 0.020: 0.020: 0.019: 0.019: 0.018: 0.018: 0.017: 0.016: 0.015:
Ки : 6025 : 6025 : 6025 : 6025 : 6025 : 6025 : 6025 : 6025 : 6025 : 6025 : 6025 : 6025 :
Ви : 0.002: 0.003: 0.004: 0.005: 0.005: 0.005: 0.005: 0.006: 0.005: 0.006: 0.005: 0.005:
Ки : 6026 : 6026 : 6026 : 6026 : 6026 : 6026 : 6026 : 6026 : 6026 : 6026 : 6026 : 6026 :
~~~~~~~~~~~~~~~~~~~~~~~~~~~~~~~~~~~~~~~~~~~~~~~~~~~~~~~~~~~~~~~~~~~~~~~~~~~~~~~~~~~~~~~~~~
____________
 y=  9800 : Y-строка 27  Cmax=  0.133 долей ПДК (x=  7400.0; напр.ветра=177)
----------:________________________________________________________________________________
```

```
 x=    0 :  200:  400:  600:  800: 1000: 1200: 1400: 1600: 1800: 2000: 2200: 2400: 2600: 2800: 3000:
----------:------:------:------:------:------:------:------:------:------:------:------:------:------:------:------:
Qc : 0.017: 0.018: 0.019: 0.020: 0.020: 0.021: 0.021: 0.022: 0.023: 0.024: 0.024: 0.025: 0.026: 0.027: 0.028: 0.030:
Cc : 0.009: 0.009: 0.009: 0.010: 0.010: 0.010: 0.011: 0.011: 0.011: 0.012: 0.012: 0.013: 0.013: 0.014: 0.014: 0.015:
Фоп:  102 :  102 :  103 :  103 :  103 :  104 :  104 :  105 :  105 :  106 :  106 :  107 :  107 :  108 :  109 :  110 :
Uоп: 9.00 : 9.00 : 9.00 : 9.00 : 9.00 : 9.00 : 9.00 : 9.00 : 9.00 : 9.00 : 9.00 : 9.00 : 9.00 : 5.83 : 5.57 :
   :    :    :    :    :    :    :    :    :    :    :    :    :    :    :    :
Ви : 0.016: 0.017: 0.018: 0.018: 0.018: 0.019: 0.020: 0.021: 0.021: 0.022: 0.023: 0.024: 0.025: 0.026: 0.027: 0.029:
Ки : 6025 : 6025 : 6025 : 6025 : 6025 : 6025 : 6025 : 6025 : 6025 : 6025 : 6025 : 6025 : 6025 : 6025 : 6025 : 6025 :
Ви : 0.001: 0.001: 0.001: 0.001: 0.002: 0.001: 0.002: 0.001: 0.002: 0.001: 0.002: 0.001: 0.002: 0.001: 0.001: 0.001:
Ки : 6026 : 6026 : 6026 : 6026 : 6026 : 6026 : 6026 : 6026 : 6026 : 6026 : 6026 : 6026 : 6026 : 6026 : 6026 : 6026 :
~~~~~~~~~~~~~~~~~~~~~~~~~~~~~~~~~~~~~~~~~~~~~~~~~~~~~~~~~~~~~~~~~~~~~~~~~~~~~~~~~~~~~~~~~~~~~~~~~~~~~~~~~~~~~~~~~~~~
~~~~~~~~
----_____________________________________________________________________________________________________________________
 x=  3200: 3400: 3600: 3800: 4000: 4200: 4400: 4600: 4800: 5000: 5200: 5400: 5600: 5800: 6000: 6200:
----------:------:------:------:------:------:------:------:------:------:------:------:------:------:------:------:
Qc : 0.031: 0.032: 0.034: 0.036: 0.038: 0.041: 0.043: 0.046: 0.050: 0.054: 0.058: 0.063: 0.069: 0.075: 0.083: 0.091:
Cc : 0.015: 0.016: 0.017: 0.018: 0.019: 0.020: 0.022: 0.023: 0.025: 0.027: 0.029: 0.032: 0.034: 0.038: 0.041: 0.045:
Фоп:  111 :  112 :  113 :  114 :  115 :  116 :  118 :  120 :  121 :  123 :  126 :  128 :  131 :  134 :  138 :  142 :
Uоп: 5.22 : 5.00 : 4.72 : 4.49 : 4.23 : 3.97 : 3.75 : 3.50 : 3.26 : 3.02 : 2.79 : 2.58 : 2.36 : 2.16 : 1.96 : 1.80 :
   :    :    :    :    :    :    :    :    :    :    :    :    :    :    :    :
Ви : 0.030: 0.032: 0.034: 0.036: 0.038: 0.040: 0.043: 0.046: 0.049: 0.053: 0.058: 0.063: 0.069: 0.075: 0.083: 0.091:
Ки : 6025 : 6025 : 6025 : 6025 : 6025 : 6025 : 6025 : 6025 : 6025 : 6025 : 6025 : 6025 : 6025 : 6025 : 6025 : 6025 :
Ви : 0.001: 0.000:    :    :    :    :    :    :    :    :    :    :    :    :    :    :
Ки : 6026 : 6026 :    :    :    :    :    :    :    :    :    :    :    :    :    :    :
~~~~~~~~~~~~~~~~~~~~~~~~~~~~~~~~~~~~~~~~~~~~~~~~~~~~~~~~~~~~~~~~~~~~~~~~~~~~~~~~~~~~~~~~~~~~~~~~~~~~~~~~~~~~~~~~~~~~
~~~~~~~~
----_____________________________________________________________________________________________________________________
 x=  6400: 6600: 6800: 7000: 7200: 7400: 7600: 7800: 8000: 8200: 8400: 8600: 8800: 9000: 9200: 9400:
----------:------:------:------:------:------:------:------:------:------:------:------:------:------:------:------:
Qc : 0.099: 0.108: 0.117: 0.124: 0.130: 0.133: 0.133: 0.129: 0.123: 0.116: 0.107: 0.098: 0.089: 0.081: 0.074: 0.068:
Cc : 0.050: 0.054: 0.058: 0.062: 0.065: 0.066: 0.066: 0.065: 0.062: 0.058: 0.053: 0.049: 0.045: 0.041: 0.037: 0.034:
Фоп:  147 :  152 :  157 :  164 :  170 :  177 :  184 :  191 :  198 :  204 :  209 :  214 :  219 :  223 :  226 :  229 :
Uоп: 1.63 : 1.49 : 1.37 : 1.28 : 1.22 : 1.19 : 1.19 : 1.23 : 1.29 : 1.39 : 1.52 : 1.66 : 1.82 : 2.02 : 2.19 : 2.40 :
   :    :    :    :    :    :    :    :    :    :    :    :    :    :    :    :
Ви : 0.099: 0.108: 0.117: 0.124: 0.130: 0.133: 0.133: 0.129: 0.123: 0.116: 0.107: 0.098: 0.089: 0.081: 0.074: 0.068:
Ки : 6025 : 6025 : 6025 : 6025 : 6025 : 6025 : 6025 : 6025 : 6025 : 6025 : 6025 : 6025 : 6025 : 6025 : 6025 : 6025 :
Ви :    :    :    :    :    :    :    :    :    :    :    :    :    :    :    :    :
Ки :    :    :    :    :    :    :    :    :    :    :    :    :    :    :    :    :
~~~~~~~~~~~~~~~~~~~~~~~~~~~~~~~~~~~~~~~~~~~~~~~~~~~~~~~~~~~~~~~~~~~~~~~~~~~~~~~~~~~~~~~~~~~~~~~~~~~~~~~~~~~~~~~~~~~~
~~~~~~~~
----_____________________________________________________________________________________________________________________
 x=  9600:  9800: 10000: 10200: 10400: 10600: 10800: 11000: 11200: 11400: 11600: 11800: 12000: 12200: 12400: 12600:
----------:------:------:------:------:------:------:------:------:------:------:------:------:------:------:------:
Qc : 0.062: 0.057: 0.053: 0.049: 0.046: 0.043: 0.040: 0.037: 0.035: 0.033: 0.032: 0.030: 0.029: 0.028: 0.027: 0.027:
Cc : 0.031: 0.029: 0.026: 0.024: 0.023: 0.021: 0.020: 0.019: 0.018: 0.017: 0.016: 0.015: 0.014: 0.014: 0.014: 0.014:
Фоп:  232 :  235 :  237 :  239 :  241 :  242 :  244 :  245 :  246 :  247 :  248 :  249 :  250 :  250 :  251 :  251 :
Uоп: 2.61 : 2.82 : 3.07 : 3.28 : 3.52 : 3.77 : 4.02 : 4.28 : 4.53 : 4.76 : 5.06 : 5.32 : 5.57 : 5.79 : 6.10 : 6.35 :
   :    :    :    :    :    :    :    :    :    :    :    :    :    :    :    :
Ви : 0.062: 0.057: 0.053: 0.049: 0.046: 0.043: 0.040: 0.037: 0.035: 0.033: 0.032: 0.030: 0.029: 0.027: 0.026: 0.024:
Ки : 6025 : 6025 : 6025 : 6025 : 6025 : 6025 : 6025 : 6025 : 6025 : 6025 : 6025 : 6025 : 6025 : 6025 : 6025 : 6025 :
Ви :    :    :    :    :    :    :    :    :    :    :    :    :    : 0.001: 0.001: 0.003:
Ки :    :    :    :    :    :    :    :    :    :    :    :    :    : 6026 : 6026 : 6026 :
~~~~~~~~~~~~~~~~~~~~~~~~~~~~~~~~~~~~~~~~~~~~~~~~~~~~~~~~~~~~~~~~~~~~~~~~~~~~~~~~~~~~~~~~~~~~~~~~~~~~~~~~~~~~~~~~~~~~
~~~~~~~~
----_____________________________________________________________________
 x=  12800: 13000: 13200: 13400: 13600: 13800: 14000: 14200: 14400: 14600: 14800: 15000:
----------:------:------:------:------:------:------:------:------:------:------:------:
Qc : 0.027: 0.027: 0.027: 0.026: 0.026: 0.025: 0.025: 0.024: 0.024: 0.023: 0.022: 0.021:
Cc : 0.013: 0.013: 0.013: 0.013: 0.013: 0.013: 0.012: 0.012: 0.012: 0.011: 0.011: 0.010:
Фоп:  252 :  252 :  252 :  253 :  254 :  254 :  255 :  255 :  256 :  256 :  256 :  257 :
Uоп: 6.64 : 6.88 : 7.16 : 7.40 : 7.73 : 7.92 : 9.00 : 9.00 : 9.00 : 9.00 : 9.00 : 9.00 :
   :    :    :    :    :    :    :    :    :    :    :    :    :    :    :    :
Ви : 0.024: 0.022: 0.021: 0.021: 0.020: 0.019: 0.019: 0.018: 0.018: 0.017: 0.016: 0.015:
Ки : 6025 : 6025 : 6025 : 6025 : 6025 : 6025 : 6025 : 6025 : 6025 : 6025 : 6025 : 6025 :
Ви : 0.003: 0.004: 0.006: 0.006: 0.005: 0.006: 0.006: 0.006: 0.006: 0.006: 0.006: 0.005:
Ки : 6026 : 6026 : 6026 : 6026 : 6026 : 6026 : 6026 : 6026 : 6026 : 6026 : 6026 : 6026 :
~~~~~~~~~~~~~~~~~~~~~~~~~~~~~~~~~~~~~~~~~~~~~~~~~~~~~~~~~~~~~~~~~~~~~~~~~~~~~~~~~~~~~~~~~~~~~~~~~~~~~~~~~~~~~~~~~~~~
_____________
 y=  9600 : Y-строка 28  Cmax=  0.163 долей ПДК (x=  7400.0; напр.ветра=177)
----------:_____________________________________________________________________________________________________________
 x=    0 :  200:  400:  600:  800: 1000: 1200: 1400: 1600: 1800: 2000: 2200: 2400: 2600: 2800: 3000:
----------:------:------:------:------:------:------:------:------:------:------:------:------:------:------:------:
Qc : 0.017: 0.018: 0.019: 0.020: 0.020: 0.021: 0.022: 0.022: 0.023: 0.024: 0.025: 0.026: 0.027: 0.028: 0.029: 0.030:
Cc : 0.009: 0.009: 0.010: 0.010: 0.010: 0.010: 0.011: 0.011: 0.012: 0.012: 0.012: 0.013: 0.013: 0.014: 0.014: 0.015:
Фоп:  101 :  101 :  101 :  101 :  102 :  102 :  102 :  103 :  103 :  104 :  104 :  105 :  105 :  106 :  107 :  108 :
Uоп: 9.00 : 9.00 : 9.00 : 9.00 : 9.00 : 9.00 : 9.00 : 9.00 : 9.00 : 9.00 : 9.00 : 9.00 : 9.00 : 9.00 : 5.67 : 5.41 :
   :    :    :    :    :    :    :    :    :    :    :    :    :    :    :    :
Ви : 0.016: 0.017: 0.018: 0.018: 0.019: 0.019: 0.020: 0.021: 0.021: 0.022: 0.023: 0.024: 0.025: 0.026: 0.028: 0.029:
Ки : 6025 : 6025 : 6025 : 6025 : 6025 : 6025 : 6025 : 6025 : 6025 : 6025 : 6025 : 6025 : 6025 : 6025 : 6025 : 6025 :
Ви : 0.001: 0.001: 0.002: 0.002: 0.002: 0.002: 0.002: 0.002: 0.002: 0.002: 0.002: 0.002: 0.002: 0.001: 0.001: 0.001:
Ки : 6026 : 6026 : 6026 : 6026 : 6026 : 6026 : 6026 : 6026 : 6026 : 6026 : 6026 : 6026 : 6026 : 6026 : 6026 : 6026 :
```

```
~~~~~~~~~~~~~~~~~~~~~~~~~~~~~~~~~~~~~~~~~~~~~~~~~~~~~~~~~~~~~~~~~~~~~~~~~~~~~~~~~~~~~~~~~~~~~~~~~~~~~~~~~~~~~~~~~~~~~
~~~~~~~~
----______________________________________________________________________________________________________________
 x=  3200:  3400:  3600:  3800:  4000:  4200:  4400:  4600:  4800:  5000:  5200:  5400:  5600:  5800:  6000:  6200:
----------:------:------:------:------:------:------:------:------:------:------:------:------:------:------:------:
Qc : 0.032: 0.033: 0.035: 0.037: 0.039: 0.042: 0.045: 0.048: 0.052: 0.057: 0.062: 0.067: 0.074: 0.082: 0.092: 0.102:
Cc : 0.016: 0.017: 0.018: 0.019: 0.020: 0.021: 0.022: 0.024: 0.026: 0.028: 0.031: 0.034: 0.037: 0.041: 0.046: 0.051:
Фоп:  108 :  109 :  110 :  111 :  112 :  114 :  115 :  116 :  118 :  120 :  122 :  125 :  127 :  130 :  134 :  138 :
Uоп: 5.16 : 4.90 : 4.65 : 4.37 : 4.13 : 3.85 : 3.61 : 3.39 : 3.14 : 2.87 : 2.64 : 2.42 : 2.19 : 1.98 : 1.77 : 1.59 :
   :      :      :      :      :      :      :      :      :      :      :      :      :      :      :      :      :
Ви : 0.031: 0.033: 0.034: 0.037: 0.039: 0.042: 0.045: 0.048: 0.052: 0.056: 0.061: 0.067: 0.074: 0.082: 0.092: 0.102:
Ки : 6025 : 6025 : 6025 : 6025 : 6025 : 6025 : 6025 : 6025 : 6025 : 6025 : 6025 : 6025 : 6025 : 6025 : 6025 : 6025 :
Ви : 0.001: 0.001: 0.001: 0.001: 0.001:      :      :      :      :      :      :      :      :      :      :      :
Ки : 6026 : 6026 : 6026 : 6026 : 6026 :      :      :      :      :      :      :      :      :      :      :      :
~~~~~~~~~~~~~~~~~~~~~~~~~~~~~~~~~~~~~~~~~~~~~~~~~~~~~~~~~~~~~~~~~~~~~~~~~~~~~~~~~~~~~~~~~~~~~~~~~~~~~~~~~~~~~~~~~~~~~
~~~~~~~~
----______________________________________________________________________________________________________________
 x=  6400:  6600:  6800:  7000:  7200:  7400:  7600:  7800:  8000:  8200:  8400:  8600:  8800:  9000:  9200:  9400:
----------:------:------:------:------:------:------:------:------:------:------:------:------:------:------:------:
Qc : 0.114: 0.127: 0.139: 0.150: 0.159: 0.163: 0.162: 0.157: 0.149: 0.137: 0.125: 0.112: 0.100: 0.090: 0.081: 0.073:
Cc : 0.057: 0.063: 0.070: 0.075: 0.079: 0.081: 0.081: 0.079: 0.074: 0.069: 0.062: 0.056: 0.050: 0.045: 0.040: 0.037:
Фоп:  143 :  148 :  155 :  161 :  169 :  177 :  185 :  192 :  200 :  207 :  213 :  218 :  222 :  227 :  230 :  233 :
Uоп: 1.41 : 1.25 : 1.12 : 1.02 : 0.95 : 0.91 : 0.92 : 0.96 : 1.03 : 1.14 : 1.28 : 1.43 : 1.61 : 1.80 : 2.02 : 2.23 :
   :      :      :      :      :      :      :      :      :      :      :      :      :      :      :      :      :
Ви : 0.114: 0.127: 0.139: 0.150: 0.159: 0.163: 0.162: 0.157: 0.149: 0.137: 0.125: 0.112: 0.100: 0.090: 0.081: 0.073:
Ки : 6025 : 6025 : 6025 : 6025 : 6025 : 6025 : 6025 : 6025 : 6025 : 6025 : 6025 : 6025 : 6025 : 6025 : 6025 : 6025 :
Ви :      :      :      :      :      :      :      :      :      :      :      :      :      :      :      :      :
Ки :      :      :      :      :      :      :      :      :      :      :      :      :      :      :      :      :
~~~~~~~~~~~~~~~~~~~~~~~~~~~~~~~~~~~~~~~~~~~~~~~~~~~~~~~~~~~~~~~~~~~~~~~~~~~~~~~~~~~~~~~~~~~~~~~~~~~~~~~~~~~~~~~~~~~~~
~~~~~~~~
----______________________________________________________________________________________________________________
 x=  9600:  9800: 10000: 10200: 10400: 10600: 10800: 11000: 11200: 11400: 11600: 11800: 12000: 12200: 12400: 12600:
----------:------:------:------:------:------:------:------:------:------:------:------:------:------:------:------:
Qc : 0.066: 0.060: 0.055: 0.051: 0.047: 0.045: 0.042: 0.038: 0.036: 0.034: 0.032: 0.031: 0.030: 0.029: 0.029: 0.029:
Cc : 0.033: 0.030: 0.028: 0.026: 0.024: 0.022: 0.021: 0.019: 0.018: 0.017: 0.016: 0.015: 0.015: 0.015: 0.015: 0.015:
Фоп:  236 :  238 :  240 :  242 :  244 :  201 :  210 :  248 :  249 :  250 :  251 :  251 :  252 :  252 :  252 :  253 :
Uоп: 2.45 : 2.68 : 2.91 : 3.16 : 3.39 : 0.71 : 0.76 : 4.13 : 4.43 : 4.65 : 4.95 : 5.22 : 5.48 : 5.73 : 5.99 : 6.25 :
   :      :      :      :      :      :      :      :      :      :      :      :      :      :      :      :      :
Ви : 0.066: 0.060: 0.055: 0.051: 0.047: 0.045: 0.041: 0.038: 0.036: 0.034: 0.032: 0.030: 0.029: 0.027: 0.025: 0.025:
Ки : 6025 : 6025 : 6025 : 6025 : 6025 : 6026 : 6026 : 6025 : 6025 : 6025 : 6025 : 6025 : 6025 : 6025 : 6025 : 6025 :
Ви :      :      :      :      :      :      : 0.000:      :      :      :      : 0.001: 0.002: 0.004: 0.004:
Ки :      :      :      :      :      :      : 6025 :      :      :      :      : 6026 : 6026 : 6026 : 6026 :
~~~~~~~~~~~~~~~~~~~~~~~~~~~~~~~~~~~~~~~~~~~~~~~~~~~~~~~~~~~~~~~~~~~~~~~~~~~~~~~~~~~~~~~~~~~~~~~~~~~~~~~~~~~~~~~~~~~~~
~~~~~~~~
----__________________________________________________________________________________
 x= 12800: 13000: 13200: 13400: 13600: 13800: 14000: 14200: 14400: 14600: 14800: 15000:
----------:------:------:------:------:------:------:------:------:------:------:------:
Qc : 0.029: 0.029: 0.028: 0.028: 0.027: 0.026: 0.026: 0.025: 0.024: 0.024: 0.023: 0.021:
Cc : 0.015: 0.014: 0.014: 0.014: 0.014: 0.013: 0.013: 0.012: 0.012: 0.012: 0.011: 0.011:
Фоп:  253 :  254 :  254 :  255 :  255 :  256 :  256 :  257 :  257 :  258 :  258 :  258 :
Uоп: 6.53 : 6.81 : 7.02 : 7.33 : 7.57 : 7.92 : 8.13 : 9.00 : 9.00 : 9.00 : 9.00 : 9.00 :
   :      :      :      :      :      :      :      :      :      :      :      :      :
Ви : 0.023: 0.023: 0.021: 0.021: 0.020: 0.020: 0.019: 0.018: 0.018: 0.017: 0.017: 0.015:
Ки : 6025 : 6025 : 6025 : 6025 : 6025 : 6025 : 6025 : 6025 : 6025 : 6025 : 6025 : 6025 :
Ви : 0.006: 0.006: 0.007: 0.007: 0.007: 0.007: 0.007: 0.007: 0.007: 0.006: 0.006: 0.006:
Ки : 6026 : 6026 : 6026 : 6026 : 6026 : 6026 : 6026 : 6026 : 6026 : 6026 : 6026 : 6026 :
~~~~~~~~~~~~~~~~~~~~~~~~~~~~~~~~~~~~~~~~~~~~~~~~~~~~~~~~~~~~~~~~~~~~~~~~~~~~~~~~~~~~~~~~~~~~~

__________
 y=  9400 : Y-строка 29  Cmax=  0.196 долей ПДК (x=  7400.0; напр.ветра=176)
----------:____________________________________________________________________________________________________
 x=     0 :  200:  400:  600:  800:  1000:  1200:  1400:  1600:  1800:  2000:  2200:  2400:  2600:  2800:  3000:
----------:------:------:------:------:------:------:------:------:------:------:------:------:------:------:------:
Qc : 0.018: 0.019: 0.019: 0.020: 0.021: 0.021: 0.022: 0.023: 0.023: 0.024: 0.025: 0.026: 0.027: 0.028: 0.029: 0.031:
Cc : 0.009: 0.009: 0.010: 0.010: 0.010: 0.011: 0.011: 0.011: 0.012: 0.012: 0.013: 0.013: 0.014: 0.014: 0.015: 0.015:
Фоп:   99 :   99 :  100 :  100 :  100 :  100 :  101 :  101 :  101 :  102 :  102 :  103 :  103 :  104 :  104 :  105 :
Uоп: 9.00 : 9.00 : 9.00 : 9.00 : 9.00 : 9.00 : 9.00 : 9.00 : 9.00 : 9.00 : 9.00 : 9.00 : 9.00 : 9.00 : 9.00 : 5.32 :
   :      :      :      :      :      :      :      :      :      :      :      :      :      :      :      :      :
Ви : 0.016: 0.017: 0.018: 0.018: 0.019: 0.019: 0.020: 0.021: 0.021: 0.022: 0.023: 0.024: 0.025: 0.026: 0.027: 0.030:
Ки : 6025 : 6025 : 6025 : 6025 : 6025 : 6025 : 6025 : 6025 : 6025 : 6025 : 6025 : 6025 : 6025 : 6025 : 6025 : 6025 :
Ви : 0.002: 0.002: 0.002: 0.002: 0.002: 0.002: 0.002: 0.002: 0.002: 0.002: 0.002: 0.002: 0.002: 0.002: 0.002: 0.001:
Ки : 6026 : 6026 : 6026 : 6026 : 6026 : 6026 : 6026 : 6026 : 6026 : 6026 : 6026 : 6026 : 6026 : 6026 : 6026 : 6026 :
~~~~~~~~~~~~~~~~~~~~~~~~~~~~~~~~~~~~~~~~~~~~~~~~~~~~~~~~~~~~~~~~~~~~~~~~~~~~~~~~~~~~~~~~~~~~~~~~~~~~~~~~~~~~~~~~~~~~~
~~~~~~~~
----______________________________________________________________________________________________________________
 x=  3200:  3400:  3600:  3800:  4000:  4200:  4400:  4600:  4800:  5000:  5200:  5400:  5600:  5800:  6000:  6200:
----------:------:------:------:------:------:------:------:------:------:------:------:------:------:------:------:
Qc : 0.032: 0.034: 0.036: 0.038: 0.040: 0.043: 0.046: 0.050: 0.054: 0.059: 0.065: 0.072: 0.080: 0.090: 0.102: 0.116:
Cc : 0.016: 0.017: 0.018: 0.019: 0.020: 0.022: 0.023: 0.025: 0.027: 0.030: 0.033: 0.036: 0.040: 0.045: 0.051: 0.058:
Фоп:  106 :  107 :  107 :  108 :  109 :  110 :  112 :  113 :  115 :  116 :  118 :  121 :  123 :  126 :  130 :  134 :
Uоп: 5.06 : 4.80 : 4.55 : 4.27 : 4.05 : 3.77 : 3.52 : 3.24 : 3.02 : 2.74 : 2.50 : 2.27 : 2.02 : 1.81 : 1.59 : 1.38 :
   :      :      :      :      :      :      :      :      :      :      :      :      :      :      :      :      :
Ви : 0.031: 0.033: 0.035: 0.037: 0.040: 0.043: 0.046: 0.050: 0.054: 0.059: 0.065: 0.072: 0.080: 0.090: 0.102: 0.116:
Ки : 6025 : 6025 : 6025 : 6025 : 6025 : 6025 : 6025 : 6025 : 6025 : 6025 : 6025 : 6025 : 6025 : 6025 : 6025 : 6025 :
```

```
Ви : 0.001: 0.001: 0.001: 0.001: 0.001: 0.001: 0.001: 0.001:     :     :     :     :     :     :     :     :
Ки : 6026 : 6026 : 6026 : 6026 : 6026 : 6026 : 6026 : 6026 :     :     :     :     :     :     :     :     :
~~~~~~~~~~~~~~~~~~~~~~~~~~~~~~~~~~~~~~~~~~~~~~~~~~~~~~~~~~~~~~~~~~~~~~~~~~~~~~~~~~~~~~~~~~~~~~~~~~~~~~~~~~~~~~~~~~~~~~~~~~~~~~~~
~~~~~~~~
----_____________________________________________________________________________________________________________
 x=  6400:  6600:  6800:  7000:  7200:  7400:  7600:  7800:  8000:  8200:  8400:  8600:  8800:  9000:  9200:  9400:
----------:------:------:------:------:------:------:------:------:------:------:------:------:------:------:------:
Qc : 0.132: 0.150: 0.167: 0.182: 0.192: 0.196: 0.196: 0.190: 0.180: 0.164: 0.147: 0.129: 0.113: 0.100: 0.088: 0.079:
Cc : 0.066: 0.075: 0.084: 0.091: 0.096: 0.098: 0.098: 0.095: 0.090: 0.082: 0.073: 0.065: 0.057: 0.050: 0.044: 0.039:
Фоп:  139 :  145 :  151 :  159 :  167 :  176 :  185 :  194 :  203 :  210 :  217 :  222 :  227 :  231 :  234 :  237 :
Uоп: 1.19 : 1.02 : 0.88 : 0.76 : 0.72 : 0.71 : 0.71 : 0.71 : 0.78 : 0.90 : 1.05 : 1.22 : 1.42 : 1.63 : 1.84 : 2.07 :
   :     :     :     :     :     :     :     :     :     :     :     :     :     :     :     :     :
Ви : 0.132: 0.150: 0.167: 0.182: 0.192: 0.196: 0.196: 0.190: 0.180: 0.164: 0.147: 0.129: 0.113: 0.100: 0.088: 0.079:
Ки : 6025 : 6025 : 6025 : 6025 : 6025 : 6025 : 6025 : 6025 : 6025 : 6025 : 6025 : 6025 : 6025 : 6025 : 6025 : 6025 :
Ви :     :     :     :     :     :     :     :     :     :     :     :     :     :     :     :     :
Ки :     :     :     :     :     :     :     :     :     :     :     :     :     :     :     :     :
~~~~~~~~~~~~~~~~~~~~~~~~~~~~~~~~~~~~~~~~~~~~~~~~~~~~~~~~~~~~~~~~~~~~~~~~~~~~~~~~~~~~~~~~~~~~~~~~~~~~~~~~~~~~~~~~~~~~~~~~~~~~~~~~
~~~~~~~~
----_____________________________________________________________________________________________________________
 x=  9600:  9800: 10000: 10200: 10400: 10600: 10800: 11000: 11200: 11400: 11600: 11800: 12000: 12200: 12400: 12600:
----------:------:------:------:------:------:------:------:------:------:------:------:------:------:------:------:
Qc : 0.071: 0.064: 0.061: 0.062: 0.058: 0.053: 0.049: 0.046: 0.042: 0.038: 0.034: 0.032: 0.032: 0.032: 0.032: 0.032:
Cc : 0.035: 0.032: 0.030: 0.031: 0.029: 0.027: 0.025: 0.023: 0.021: 0.019: 0.017: 0.016: 0.016: 0.016: 0.016: 0.016:
Фоп:  240 :  242 :  171 :  183 :  195 :  205 :  216 :  225 :  231 :  237 :  241 :  253 :  254 :  254 :  254 :  255 :
Uоп: 2.30 : 2.55 : 9.00 : 9.00 : 9.00 : 0.72 : 0.65 : 0.69 : 0.88 : 1.08 : 1.31 : 5.13 : 5.38 : 5.67 : 5.89 : 6.15 :
   :     :     :     :     :     :     :     :     :     :     :     :     :     :     :     :     :
Ви : 0.071: 0.064: 0.061: 0.062: 0.058: 0.053: 0.048: 0.042: 0.037: 0.030: 0.026: 0.031: 0.029: 0.027: 0.025: 0.025:
Ки : 6025 : 6025 : 6026 : 6026 : 6026 : 6026 : 6026 : 6026 : 6026 : 6026 : 6026 : 6025 : 6025 : 6025 : 6025 : 6025 :
Ви :     :     :     :     :     :     : 0.002: 0.004: 0.005: 0.007: 0.008: 0.001: 0.002: 0.004: 0.007: 0.007:
Ки :     :     :     :     :     :     : 6025 : 6025 : 6025 : 6025 : 6025 : 6026 : 6026 : 6026 : 6026 : 6026 :
~~~~~~~~~~~~~~~~~~~~~~~~~~~~~~~~~~~~~~~~~~~~~~~~~~~~~~~~~~~~~~~~~~~~~~~~~~~~~~~~~~~~~~~~~~~~~~~~~~~~~~~~~~~~~~~~~~~~~~~~~~~~~~~~
~~~~~~~~
----_____________________________________________________________________________________
 x=  12800: 13000: 13200: 13400: 13600: 13800: 14000: 14200: 14400: 14600: 14800: 15000:
----------:------:------:------:------:------:------:------:------:------:------:------:
Qc : 0.032: 0.031: 0.030: 0.029: 0.028: 0.028: 0.027: 0.026: 0.025: 0.024: 0.023: 0.022:
Cc : 0.016: 0.015: 0.015: 0.015: 0.014: 0.014: 0.013: 0.013: 0.012: 0.012: 0.012: 0.011:
Фоп:  255 :  256 :  256 :  257 :  257 :  258 :  258 :  259 :  259 :  260 :  260 :  260 :
Uоп: 6.47 : 6.71 : 7.02 : 7.25 : 7.55 : 7.78 : 8.12 : 9.00 : 9.00 : 9.00 : 9.00 : 9.00 :
   :     :     :     :     :     :     :     :     :     :     :     :     :
Ви : 0.023: 0.023: 0.022: 0.021: 0.020: 0.020: 0.019: 0.019: 0.018: 0.018: 0.017: 0.016:
Ки : 6025 : 6025 : 6025 : 6025 : 6025 : 6025 : 6025 : 6025 : 6025 : 6025 : 6025 : 6025 :
Ви : 0.008: 0.008: 0.009: 0.008: 0.008: 0.008: 0.008: 0.007: 0.007: 0.006: 0.006: 0.006:
Ки : 6026 : 6026 : 6026 : 6026 : 6026 : 6026 : 6026 : 6026 : 6026 : 6026 : 6026 : 6026 :
~~~~~~~~~~~~~~~~~~~~~~~~~~~~~~~~~~~~~~~~~~~~~~~~~~~~~~~~~~~~~~~~~~~~~~~~~~~~~~~~~~~~~~~~~~~~~~~~~~~~~~~~~~~~~~

____________
 y=  9200 : Y-строка 30  Cmax=  0.239 долей ПДК (x=  7400.0; напр.ветра=175)
----------:____________________________________________________________________________________________________
 x=     0 :   200:   400:   600:   800:  1000:  1200:  1400:  1600:  1800:  2000:  2200:  2400:  2600:  2800:  3000:
----------:------:------:------:------:------:------:------:------:------:------:------:------:------:------:------:
Qc : 0.018: 0.019: 0.020: 0.020: 0.021: 0.021: 0.022: 0.023: 0.024: 0.025: 0.026: 0.027: 0.028: 0.029: 0.030: 0.031:
Cc : 0.009: 0.009: 0.010: 0.010: 0.010: 0.011: 0.011: 0.011: 0.012: 0.012: 0.013: 0.013: 0.014: 0.014: 0.015: 0.016:
Фоп:   98 :   98 :   98 :   98 :   98 :   99 :   99 :   99 :  100 :  100 :  100 :  101 :  101 :  102 :  102 :  103 :
Uоп: 9.00 : 9.00 : 9.00 : 9.00 : 9.00 : 9.00 : 9.00 : 9.00 : 9.00 : 9.00 : 9.00 : 9.00 : 9.00 : 9.00 : 9.00 : 9.00 :
   :     :     :     :     :     :     :     :     :     :     :     :     :     :     :     :     :
Ви : 0.016: 0.017: 0.018: 0.018: 0.019: 0.020: 0.020: 0.021: 0.022: 0.023: 0.023: 0.025: 0.026: 0.027: 0.028: 0.029:
Ки : 6025 : 6025 : 6025 : 6025 : 6025 : 6025 : 6025 : 6025 : 6025 : 6025 : 6025 : 6025 : 6025 : 6025 : 6025 : 6025 :
Ви : 0.001: 0.002: 0.002: 0.002: 0.002: 0.002: 0.002: 0.002: 0.002: 0.002: 0.002: 0.002: 0.002: 0.002: 0.002: 0.002:
Ки : 6026 : 6026 : 6026 : 6026 : 6026 : 6026 : 6026 : 6026 : 6026 : 6026 : 6026 : 6026 : 6026 : 6026 : 6026 : 6026 :
~~~~~~~~~~~~~~~~~~~~~~~~~~~~~~~~~~~~~~~~~~~~~~~~~~~~~~~~~~~~~~~~~~~~~~~~~~~~~~~~~~~~~~~~~~~~~~~~~~~~~~~~~~~~~~~~~~~~~~~~~~~~~~~~
~~~~~~~~
----_____________________________________________________________________________________________________________
 x=  3200:  3400:  3600:  3800:  4000:  4200:  4400:  4600:  4800:  5000:  5200:  5400:  5600:  5800:  6000:  6200:
----------:------:------:------:------:------:------:------:------:------:------:------:------:------:------:------:
Qc : 0.033: 0.035: 0.037: 0.039: 0.042: 0.045: 0.048: 0.052: 0.057: 0.062: 0.069: 0.077: 0.086: 0.099: 0.114: 0.132:
Cc : 0.016: 0.017: 0.018: 0.020: 0.021: 0.022: 0.024: 0.026: 0.028: 0.031: 0.034: 0.038: 0.043: 0.049: 0.057: 0.066:
Фоп:  103 :  104 :  105 :  106 :  106 :  107 :  108 :  110 :  111 :  113 :  114 :  116 :  119 :  122 :  125 :  129 :
Uоп: 5.00 : 4.71 : 4.45 : 4.19 : 3.91 : 3.66 : 3.39 : 3.15 : 2.90 : 2.63 : 2.38 : 2.13 : 1.90 : 1.65 : 1.42 : 1.20 :
   :     :     :     :     :     :     :     :     :     :     :     :     :     :     :     :     :
Ви : 0.032: 0.034: 0.036: 0.038: 0.041: 0.044: 0.047: 0.051: 0.056: 0.062: 0.068: 0.076: 0.086: 0.098: 0.113: 0.132:
Ки : 6025 : 6025 : 6025 : 6025 : 6025 : 6025 : 6025 : 6025 : 6025 : 6025 : 6025 : 6025 : 6025 : 6025 : 6025 : 6025 :
Ви : 0.001: 0.001: 0.001: 0.001: 0.001: 0.001: 0.001: 0.001: 0.001: 0.001: 0.001: 0.000:     :     :     :     :
Ки : 6026 : 6026 : 6026 : 6026 : 6026 : 6026 : 6026 : 6026 : 6026 : 6026 : 6026 : 6026 :     :     :     :     :
~~~~~~~~~~~~~~~~~~~~~~~~~~~~~~~~~~~~~~~~~~~~~~~~~~~~~~~~~~~~~~~~~~~~~~~~~~~~~~~~~~~~~~~~~~~~~~~~~~~~~~~~~~~~~~~~~~~~~~~~~~~~~~~~
~~~~~~~~
----_____________________________________________________________________________________________________________
 x=  6400:  6600:  6800:  7000:  7200:  7400:  7600:  7800:  8000:  8200:  8400:  8600:  8800:  9000:  9200:  9400:
----------:------:------:------:------:------:------:------:------:------:------:------:------:------:------:------:
Qc : 0.153: 0.176: 0.196: 0.215: 0.230: 0.239: 0.238: 0.228: 0.212: 0.193: 0.172: 0.149: 0.128: 0.110: 0.096: 0.084:
Cc : 0.077: 0.088: 0.098: 0.107: 0.115: 0.119: 0.119: 0.114: 0.106: 0.096: 0.086: 0.075: 0.064: 0.055: 0.048: 0.042:
Фоп:  134 :  140 :  147 :  155 :  165 :  175 :  186 :  197 :  206 :  215 :  221 :  227 :  232 :  236 :  239 :  242 :
Uоп: 0.99 : 0.81 : 0.71 : 0.72 : 0.72 : 0.72 : 0.72 : 0.72 : 0.71 : 0.71 : 0.84 : 1.03 : 1.24 : 1.46 : 1.69 : 1.94 :
   :     :     :     :     :     :     :     :     :     :     :     :     :     :     :     :     :
```

```
Ви : 0.153: 0.176: 0.196: 0.215: 0.230: 0.239: 0.238: 0.228: 0.212: 0.193: 0.172: 0.149: 0.128: 0.110: 0.096: 0.084:
Ки : 6025 : 6025 : 6025 : 6025 : 6025 : 6025 : 6025 : 6025 : 6025 : 6025 : 6025 : 6025 : 6025 : 6025 : 6025 : 6025 :
Ви :      :      :      :      :      :      :      :      :      :      :      :      :      :      :      :      :
Ки :      :      :      :      :      :      :      :      :      :      :      :      :      :      :      :      :
~~~~~~~~~~~~~~~~~~~~~~~~~~~~~~~~~~~~~~~~~~~~~~~~~~~~~~~~~~~~~~~~~~~~~~~~~~~~~~~~~~~~~~~~~~~~~~~~~~~~~~~~~~~~~~~~~~~~~~~~~~~~~~~~~~~~~
----_____________________________________________________________________________________________________
 x=  9600:  9800: 10000: 10200: 10400: 10600: 10800: 11000: 11200: 11400: 11600: 11800: 12000: 12200: 12400: 12600:
----------:------:------:------:------:------:------:------:------:------:------:------:------:------:------:------:
Qc : 0.075: 0.080: 0.093: 0.096: 0.087: 0.072: 0.059: 0.055: 0.050: 0.045: 0.040: 0.035: 0.036: 0.036: 0.036: 0.035:
Cc : 0.037: 0.040: 0.046: 0.048: 0.043: 0.036: 0.030: 0.027: 0.025: 0.022: 0.020: 0.018: 0.018: 0.018: 0.018: 0.018:
Фоп:  244 :  155 :  169 :  184 :  198 :  211 :  223 :  232 :  238 :  242 :  246 :  255 :  255 :  255 :  256 :  257 :
Uоп: 2.17 : 9.00 : 9.00 : 9.00 : 9.00 : 9.00 : 0.65 : 0.65 : 0.71 : 0.94 : 1.18 : 5.06 : 5.32 : 5.57 : 5.83 : 6.09 :
   :      :      :      :      :      :      :      :      :      :      :      :      :      :      :      :
Ви : 0.075: 0.080: 0.093: 0.096: 0.087: 0.072: 0.056: 0.048: 0.041: 0.035: 0.029: 0.031: 0.028: 0.026: 0.025: 0.025:
Ки : 6025 : 6026 : 6026 : 6026 : 6026 : 6026 : 6026 : 6026 : 6026 : 6026 : 6026 : 6025 : 6025 : 6025 : 6025 : 6025 :
Ви :      :      :      :      :      :      : 0.003: 0.007: 0.009: 0.009: 0.010: 0.005: 0.008: 0.011: 0.011: 0.010:
Ки :      :      :      :      :      :      : 6025 : 6025 : 6025 : 6025 : 6025 : 6026 : 6026 : 6026 : 6026 : 6026 :
~~~~~~~~~~~~~~~~~~~~~~~~~~~~~~~~~~~~~~~~~~~~~~~~~~~~~~~~~~~~~~~~~~~~~~~~~~~~~~~~~~~~~~~~~~~~~~~~~~~~~~~~~~~~~~~~~~~~~~~~~~~~~~~~~~~~~
----__________________________________________________________________________________
 x=  12800: 13000: 13200: 13400: 13600: 13800: 14000: 14200: 14400: 14600: 14800: 15000:
----------:------:------:------:------:------:------:------:------:------:------:------:
Qc : 0.034: 0.033: 0.032: 0.031: 0.029: 0.028: 0.027: 0.026: 0.025: 0.024: 0.023: 0.022:
Cc : 0.017: 0.017: 0.016: 0.015: 0.015: 0.014: 0.014: 0.013: 0.013: 0.012: 0.012: 0.011:
Фоп:  257 :  258 :  259 :  259 :  260 :  260 :  260 :  261 :  261 :  261 :  262 :  262 :
Uоп: 6.41 : 6.69 : 6.93 : 7.25 : 7.52 : 7.78 : 8.01 : 9.00 : 9.00 : 9.00 : 9.00 : 9.00 :
   :      :      :      :      :      :      :      :      :      :      :      :
Ви : 0.023: 0.023: 0.023: 0.022: 0.021: 0.020: 0.019: 0.019: 0.018: 0.018: 0.017: 0.016:
Ки : 6025 : 6025 : 6025 : 6025 : 6025 : 6025 : 6025 : 6025 : 6025 : 6025 : 6025 : 6025 :
Ви : 0.011: 0.010: 0.009: 0.009: 0.008: 0.008: 0.008: 0.007: 0.007: 0.007: 0.006: 0.006:
Ки : 6026 : 6026 : 6026 : 6026 : 6026 : 6026 : 6026 : 6026 : 6026 : 6026 : 6026 : 6026 :
~~~~~~~~~~~~~~~~~~~~~~~~~~~~~~~~~~~~~~~~~~~~~~~~~~~~~~~~~~~~~~~~~~~~~~~~~~~~~~~~~~~~~~~~~~~~~~~~~~~~~~~~~
___________
 y=  9000 : Y-строка 31  Cmax=  0.344 долей ПДК (x=  7400.0; напр.ветра=174)
----------:_________________________________________________________________________________________
 x=    0 :  200:  400:  600:  800:  1000:  1200:  1400:  1600:  1800:  2000:  2200:  2400:  2600:  2800:  3000:
----------:------:------:------:------:------:------:------:------:------:------:------:------:------:------:------:
Qc : 0.018: 0.019: 0.020: 0.020: 0.021: 0.022: 0.022: 0.023: 0.024: 0.025: 0.026: 0.027: 0.028: 0.029: 0.031: 0.032:
Cc : 0.009: 0.010: 0.010: 0.010: 0.010: 0.011: 0.011: 0.012: 0.012: 0.013: 0.013: 0.014: 0.014: 0.015: 0.015: 0.016:
Фоп:   96 :   96 :   96 :   97 :   97 :   97 :   97 :   97 :   98 :   98 :   98 :   99 :   99 :   99 :  100 :  100 :
Uоп: 9.00 : 9.00 : 9.00 : 9.00 : 9.00 : 9.00 : 9.00 : 9.00 : 9.00 : 9.00 : 9.00 : 9.00 : 9.00 : 9.00 : 9.00 : 9.00 :
   :      :      :      :      :      :      :      :      :      :      :      :      :      :      :      :
Ви : 0.016: 0.017: 0.018: 0.018: 0.019: 0.020: 0.020: 0.021: 0.022: 0.023: 0.024: 0.025: 0.026: 0.027: 0.028: 0.030:
Ки : 6025 : 6025 : 6025 : 6025 : 6025 : 6025 : 6025 : 6025 : 6025 : 6025 : 6025 : 6025 : 6025 : 6025 : 6025 : 6025 :
Ви : 0.002: 0.002: 0.002: 0.002: 0.002: 0.002: 0.002: 0.002: 0.002: 0.002: 0.002: 0.002: 0.002: 0.003: 0.002: 0.003:
Ки : 6026 : 6026 : 6026 : 6026 : 6026 : 6026 : 6026 : 6026 : 6026 : 6026 : 6026 : 6026 : 6026 : 6026 : 6026 : 6026 :
~~~~~~~~~~~~~~~~~~~~~~~~~~~~~~~~~~~~~~~~~~~~~~~~~~~~~~~~~~~~~~~~~~~~~~~~~~~~~~~~~~~~~~~~~~~~~~~~~~~~~~~~~~~~~~~~~~~~~~~~~~~~~~~~~~~~~
----_____________________________________________________________________________________________________
 x=   3200:  3400:  3600:  3800:  4000:  4200:  4400:  4600:  4800:  5000:  5200:  5400:  5600:  5800:  6000:  6200:
----------:------:------:------:------:------:------:------:------:------:------:------:------:------:------:------:
Qc : 0.034: 0.036: 0.038: 0.040: 0.043: 0.046: 0.050: 0.054: 0.059: 0.065: 0.072: 0.081: 0.093: 0.107: 0.126: 0.149:
Cc : 0.017: 0.018: 0.019: 0.020: 0.021: 0.023: 0.025: 0.027: 0.029: 0.032: 0.036: 0.041: 0.046: 0.054: 0.063: 0.074:
Фоп:  101 :  101 :  102 :  103 :  103 :  104 :  105 :  106 :  107 :  108 :  110 :  112 :  114 :  116 :  119 :  123 :
Uоп: 4.96 : 4.65 : 4.39 : 4.13 : 3.85 : 3.61 : 3.33 : 3.07 : 2.79 : 2.53 : 2.27 : 2.02 : 1.76 : 1.52 : 1.27 : 1.04 :
   :      :      :      :      :      :      :      :      :      :      :      :      :      :      :      :
Ви : 0.032: 0.034: 0.036: 0.039: 0.041: 0.045: 0.048: 0.053: 0.058: 0.064: 0.072: 0.081: 0.092: 0.106: 0.125: 0.148:
Ки : 6025 : 6025 : 6025 : 6025 : 6025 : 6025 : 6025 : 6025 : 6025 : 6025 : 6025 : 6025 : 6025 : 6025 : 6025 : 6025 :
Ви : 0.001: 0.001: 0.001: 0.001: 0.001: 0.001: 0.001: 0.001: 0.001: 0.001: 0.001: 0.001: 0.001: 0.001: 0.001: 0.000:
Ки : 6026 : 6026 : 6026 : 6026 : 6026 : 6026 : 6026 : 6026 : 6026 : 6026 : 6026 : 6026 : 6026 : 6026 : 6026 : 6026 :
~~~~~~~~~~~~~~~~~~~~~~~~~~~~~~~~~~~~~~~~~~~~~~~~~~~~~~~~~~~~~~~~~~~~~~~~~~~~~~~~~~~~~~~~~~~~~~~~~~~~~~~~~~~~~~~~~~~~~~~~~~~~~~~~~~~~~
----_____________________________________________________________________________________________________
 x=   6400:  6600:  6800:  7000:  7200:  7400:  7600:  7800:  8000:  8200:  8400:  8600:  8800:  9000:  9200:  9400:
----------:------:------:------:------:------:------:------:------:------:------:------:------:------:------:------:
Qc : 0.175: 0.201: 0.229: 0.267: 0.314: 0.344: 0.342: 0.307: 0.258: 0.224: 0.196: 0.170: 0.144: 0.122: 0.104: 0.090:
Cc : 0.088: 0.100: 0.115: 0.134: 0.157: 0.172: 0.171: 0.153: 0.129: 0.112: 0.098: 0.085: 0.072: 0.061: 0.052: 0.045:
Фоп:  128 :  133 :  141 :  150 :  161 :  174 :  188 :  201 :  212 :  221 :  228 :  233 :  238 :  241 :  244 :  246 :
Uоп: 0.82 : 0.71 : 0.72 : 9.00 : 9.00 : 9.00 : 9.00 : 9.00 : 9.00 : 0.72 : 0.71 : 0.85 : 1.08 : 1.31 : 1.56 : 1.81 :
   :      :      :      :      :      :      :      :      :      :      :      :      :      :      :      :
Ви : 0.175: 0.201: 0.229: 0.267: 0.314: 0.344: 0.342: 0.307: 0.258: 0.224: 0.196: 0.170: 0.144: 0.122: 0.104: 0.090:
Ки : 6025 : 6025 : 6025 : 6025 : 6025 : 6025 : 6025 : 6025 : 6025 : 6025 : 6025 : 6025 : 6025 : 6025 : 6025 : 6025 :
Ви :      :      :      :      :      :      :      :      :      :      :      :      :      :      :      :      :
Ки :      :      :      :      :      :      :      :      :      :      :      :      :      :      :      :      :
~~~~~~~~~~~~~~~~~~~~~~~~~~~~~~~~~~~~~~~~~~~~~~~~~~~~~~~~~~~~~~~~~~~~~~~~~~~~~~~~~~~~~~~~~~~~~~~~~~~~~~~~~~~~~~~~~~~~~~~~~~~~~~~~~~~~~
----_____________________________________________________________________________________________________
 x=  9600:  9800: 10000: 10200: 10400: 10600: 10800: 11000: 11200: 11400: 11600: 11800: 12000: 12200: 12400: 12600:
----------:------:------:------:------:------:------:------:------:------:------:------:------:------:------:------:
Qc : 0.090: 0.125: 0.161: 0.169: 0.142: 0.106: 0.076: 0.065: 0.057: 0.051: 0.045: 0.044: 0.043: 0.042: 0.040: 0.038:
Cc : 0.045: 0.062: 0.080: 0.085: 0.071: 0.053: 0.038: 0.032: 0.029: 0.026: 0.022: 0.022: 0.022: 0.021: 0.020: 0.019:
Фоп:  135 :  148 :  165 :  185 :  204 :  219 :  229 :  240 :  245 :  249 :  252 :  256 :  257 :  258 :  259 :  260 :
```

Uоп: 9.00 : 9.00 : 9.00 : 9.00 : 9.00 : 9.00 : 9.00 : 0.69 : 0.73 : 0.82 : 1.06 : 9.00 : 9.00 : 9.00 : 5.79 : 6.09 :
: : : : : : : : : : : : : : : : :
Ви : 0.090: 0.125: 0.161: 0.169: 0.142: 0.106: 0.076: 0.055: 0.046: 0.039: 0.032: 0.027: 0.027: 0.027: 0.027: 0.026:
Ки : 6026 : 6026 : 6026 : 6026 : 6026 : 6026 : 6026 : 6026 : 6026 : 6026 : 6026 : 6025 : 6025 : 6025 : 6025 : 6025 :
Ви : : : : : : : : 0.010: 0.011: 0.012: 0.013: 0.017: 0.016: 0.015: 0.013: 0.012:
Ки : : : : : : : : 6025 : 6025 : 6025 : 6025 : 6026 : 6026 : 6026 : 6026 : 6026 :
~~~~~~
~~~~~~~~
----____
x= 12800: 13000: 13200: 13400: 13600: 13800: 14000: 14200: 14400: 14600: 14800: 15000:
----------:------:------:------:------:------:------:------:------:------:------:------:
Qc : 0.036: 0.035: 0.033: 0.032: 0.030: 0.029: 0.028: 0.027: 0.026: 0.025: 0.024: 0.022:
Cc : 0.018: 0.017: 0.017: 0.016: 0.015: 0.014: 0.014: 0.013: 0.013: 0.012: 0.012: 0.011:
Фоп: 260 : 261 : 261 : 261 : 262 : 262 : 262 : 263 : 263 : 263 : 263 : 264 :
Uоп: 6.35 : 6.66 : 6.86 : 7.16 : 7.40 : 7.78 : 8.01 : 9.00 : 9.00 : 9.00 : 9.00 : 9.00 :
: : : : : : : : : : : : :
Ви : 0.025: 0.024: 0.023: 0.022: 0.021: 0.020: 0.020: 0.019: 0.018: 0.018: 0.017: 0.016:
Ки : 6025 : 6025 : 6025 : 6025 : 6025 : 6025 : 6025 : 6025 : 6025 : 6025 : 6025 : 6025 :
Ви : 0.012: 0.011: 0.010: 0.010: 0.009: 0.009: 0.008: 0.008: 0.007: 0.007: 0.007: 0.006:
Ки : 6026 : 6026 : 6026 : 6026 : 6026 : 6026 : 6026 : 6026 : 6026 : 6026 : 6026 : 6026 :
~~~~~~

____
y= 8800 : Y-строка 32 Cmax= 0.569 долей ПДК (x= 7400.0; напр.ветра=173)
----------:____
x= 0 : 200: 400: 600: 800: 1000: 1200: 1400: 1600: 1800: 2000: 2200: 2400: 2600: 2800: 3000:
----------:------:------:------:------:------:------:------:------:------:------:------:------:------:------:------:
Qc : 0.018: 0.019: 0.020: 0.020: 0.021: 0.022: 0.023: 0.023: 0.024: 0.025: 0.026: 0.027: 0.029: 0.030: 0.031: 0.033:
Cc : 0.009: 0.010: 0.010: 0.010: 0.011: 0.011: 0.011: 0.012: 0.012: 0.013: 0.013: 0.014: 0.014: 0.015: 0.016: 0.016:
Фоп: 95 : 95 : 95 : 95 : 95 : 95 : 95 : 96 : 96 : 96 : 96 : 96 : 97 : 97 : 97 : 98 :
Uоп: 9.00 : 9.00 : 9.00 : 9.00 : 9.00 : 9.00 : 9.00 : 9.00 : 9.00 : 9.00 : 9.00 : 9.00 : 9.00 : 9.00 : 9.00 : 9.00 :
: : : : : : : : : : : : : : : : :
Ви : 0.016: 0.017: 0.018: 0.019: 0.019: 0.020: 0.020: 0.021: 0.022: 0.023: 0.024: 0.025: 0.026: 0.027: 0.028: 0.030:
Ки : 6025 : 6025 : 6025 : 6025 : 6025 : 6025 : 6025 : 6025 : 6025 : 6025 : 6025 : 6025 : 6025 : 6025 : 6025 : 6025 :
Ви : 0.002: 0.002: 0.002: 0.002: 0.002: 0.002: 0.002: 0.002: 0.002: 0.002: 0.003: 0.003: 0.003: 0.003: 0.003: 0.003:
Ки : 6026 : 6026 : 6026 : 6026 : 6026 : 6026 : 6026 : 6026 : 6026 : 6026 : 6026 : 6026 : 6026 : 6026 : 6026 : 6026 :
~~~~~~
~~~~~~~~
----____
x= 3200: 3400: 3600: 3800: 4000: 4200: 4400: 4600: 4800: 5000: 5200: 5400: 5600: 5800: 6000: 6200:
----------:------:------:------:------:------:------:------:------:------:------:------:------:------:------:------:
Qc : 0.034: 0.036: 0.038: 0.041: 0.044: 0.047: 0.051: 0.055: 0.061: 0.068: 0.076: 0.086: 0.099: 0.115: 0.137: 0.165:
Cc : 0.017: 0.018: 0.019: 0.020: 0.022: 0.024: 0.025: 0.028: 0.030: 0.034: 0.038: 0.043: 0.049: 0.058: 0.069: 0.083:
Фоп: 98 : 99 : 99 : 100 : 100 : 101 : 101 : 102 : 103 : 104 : 105 : 107 : 109 : 111 : 113 : 116 :
Uоп: 9.00 : 4.65 : 4.37 : 4.07 : 3.80 : 3.52 : 3.26 : 3.02 : 2.72 : 2.45 : 2.19 : 1.93 : 1.67 : 1.41 : 1.15 : 0.90 :
: : : : : : : : : : : : : : : : :
Ви : 0.032: 0.035: 0.037: 0.039: 0.042: 0.046: 0.049: 0.054: 0.059: 0.066: 0.074: 0.084: 0.097: 0.114: 0.136: 0.164:
Ки : 6025 : 6025 : 6025 : 6025 : 6025 : 6025 : 6025 : 6025 : 6025 : 6025 : 6025 : 6025 : 6025 : 6025 : 6025 : 6025 :
Ви : 0.003: 0.002: 0.002: 0.001: 0.002: 0.001: 0.002: 0.002: 0.001: 0.001: 0.001: 0.001: 0.001: 0.001: 0.001: 0.001:
Ки : 6026 : 6026 : 6026 : 6026 : 6026 : 6026 : 6026 : 6026 : 6026 : 6026 : 6026 : 6026 : 6026 : 6026 : 6026 : 6026 :
~~~~~~
~~~~~~~~
----____
x= 6400: 6600: 6800: 7000: 7200: 7400: 7600: 7800: 8000: 8200: 8400: 8600: 8800: 9000: 9200: 9400:
----------:------:------:------:------:------:------:------:------:------:------:------:------:------:------:------:
Qc : 0.195: 0.228: 0.284: 0.379: 0.491: 0.569: 0.561: 0.471: 0.361: 0.270: 0.221: 0.189: 0.159: 0.132: 0.111: 0.095:
Cc : 0.097: 0.114: 0.142: 0.190: 0.246: 0.284: 0.280: 0.236: 0.181: 0.135: 0.110: 0.094: 0.079: 0.066: 0.056: 0.047:
Фоп: 120 : 126 : 133 : 143 : 156 : 173 : 190 : 206 : 219 : 228 : 235 : 240 : 244 : 247 : 250 : 252 :
Uоп: 0.71 : 0.71 : 9.00 : 9.00 : 9.00 : 9.00 : 9.00 : 9.00 : 9.00 : 9.00 : 0.72 : 0.71 : 0.94 : 1.19 : 1.45 : 1.71 :
: : : : : : : : : : : : : : : : :
Ви : 0.194: 0.227: 0.284: 0.379: 0.491: 0.569: 0.561: 0.471: 0.361: 0.270: 0.221: 0.189: 0.159: 0.132: 0.111: 0.095:
Ки : 6025 : 6025 : 6025 : 6025 : 6025 : 6025 : 6025 : 6025 : 6025 : 6025 : 6025 : 6025 : 6025 : 6025 : 6025 : 6025 :
Ви : 0.001: 0.001: : : : : : : : : : : : : : :
Ки : 6026 : 6026 : : : : : : : : : : : : : : :
~~~~~~
~~~~~~~~
----____
x= 9600: 9800: 10000: 10200: 10400: 10600: 10800: 11000: 11200: 11400: 11600: 11800: 12000: 12200: 12400: 12600:
----------:------:------:------:------:------:------:------:------:------:------:------:------:------:------:------:
Qc : 0.126: 0.206: 0.314: 0.350: 0.259: 0.161: 0.100: 0.076: 0.065: 0.061: 0.057: 0.053: 0.049: 0.046: 0.043: 0.040:
Cc : 0.063: 0.103: 0.157: 0.175: 0.129: 0.080: 0.050: 0.038: 0.032: 0.030: 0.028: 0.026: 0.025: 0.023: 0.021: 0.020:
Фоп: 123 : 136 : 157 : 188 : 215 : 232 : 241 : 250 : 253 : 257 : 259 : 260 : 261 : 261 : 262 : 262 :
Uоп: 9.00 : 9.00 : 9.00 : 9.00 : 9.00 : 9.00 : 9.00 : 0.76 : 0.81 : 9.00 : 9.00 : 9.00 : 9.00 : 9.00 : 9.00 : 9.00 :
: : : : : : : : : : : : : : : : :
Ви : 0.126: 0.206: 0.314: 0.350: 0.259: 0.161: 0.099: 0.061: 0.050: 0.032: 0.031: 0.030: 0.029: 0.028: 0.027: 0.026:
Ки : 6026 : 6026 : 6026 : 6026 : 6026 : 6026 : 6026 : 6026 : 6026 : 6026 : 6026 : 6025 : 6025 : 6025 : 6025 : 6025 :
Ви : : : : : : : : 0.015: 0.015: 0.028: 0.026: 0.023: 0.020: 0.018: 0.016: 0.014:
Ки : : : : : : : : 6025 : 6025 : 6025 : 6026 : 6026 : 6026 : 6026 : 6026 : 6026 :
~~~~~~
~~~~~~~~
----____
x= 12800: 13000: 13200: 13400: 13600: 13800: 14000: 14200: 14400: 14600: 14800: 15000:
----------:------:------:------:------:------:------:------:------:------:------:------:
Qc : 0.038: 0.036: 0.034: 0.032: 0.031: 0.029: 0.028: 0.027: 0.026: 0.025: 0.024: 0.023:
~~~~~~~~

Сс : 0.019: 0.018: 0.017: 0.016: 0.015: 0.015: 0.014: 0.013: 0.013: 0.012: 0.012: 0.011:
Фоп: 263 : 263 : 264 : 264 : 264 : 264 : 264 : 265 : 265 : 265 : 265 : 265 :
Uоп: 6.35 : 6.55 : 6.86 : 7.16 : 7.40 : 7.73 : 7.92 : 9.00 : 9.00 : 9.00 : 9.00 : 9.00 :
 :   :   :   :   :   :   :   :   :   :   :   :   :
Ви : 0.025: 0.024: 0.023: 0.022: 0.021: 0.021: 0.020: 0.019: 0.018: 0.018: 0.017: 0.016:
Ки : 6025 : 6025 : 6025 : 6025 : 6025 : 6025 : 6025 : 6025 : 6025 : 6025 : 6025 : 6025 :
Ви : 0.013: 0.012: 0.011: 0.010: 0.009: 0.009: 0.008: 0.008: 0.007: 0.007: 0.007: 0.006:
Ки : 6026 : 6026 : 6026 : 6026 : 6026 : 6026 : 6026 : 6026 : 6026 : 6026 : 6026 : 6026 :
~~~~~~
____
 y= 8600 : Y-строка 33 Cmax= 1.096 долей ПДК (x= 7400.0; напр.ветра=169)
----------:____
 x=   0 : 200: 400: 600: 800: 1000: 1200: 1400: 1600: 1800: 2000: 2200: 2400: 2600: 2800: 3000:
----------:------:------:------:------:------:------:------:------:------:------:------:------:------:------:------:
Qc : 0.018: 0.019: 0.020: 0.021: 0.021: 0.022: 0.023: 0.024: 0.025: 0.026: 0.027: 0.028: 0.029: 0.030: 0.032: 0.033:
Сс : 0.009: 0.010: 0.010: 0.010: 0.011: 0.011: 0.011: 0.012: 0.012: 0.013: 0.013: 0.014: 0.014: 0.015: 0.016: 0.017:
Фоп: 93 :   93 :   93 :   93 :   93 :   94 :   94 :   94 :   94 :   94 :   94 :   94 :   95 :   95 :   95 :   95 :
Uоп: 9.00 : 9.00 : 9.00 : 9.00 : 9.00 : 9.00 : 9.00 : 9.00 : 9.00 : 9.00 : 9.00 : 9.00 : 9.00 : 9.00 : 9.00 : 9.00 :
 :   :   :   :   :   :   :   :   :   :   :   :   :   :   :   :   :
Ви : 0.017: 0.017: 0.018: 0.018: 0.019: 0.020: 0.021: 0.021: 0.022: 0.023: 0.024: 0.025: 0.026: 0.027: 0.029: 0.030:
Ки : 6025 : 6025 : 6025 : 6025 : 6025 : 6025 : 6025 : 6025 : 6025 : 6025 : 6025 : 6025 : 6025 : 6025 : 6025 : 6025 :
Ви : 0.002: 0.002: 0.002: 0.002: 0.002: 0.002: 0.002: 0.002: 0.002: 0.003: 0.003: 0.003: 0.003: 0.003: 0.003: 0.003:
Ки : 6026 : 6026 : 6026 : 6026 : 6026 : 6026 : 6026 : 6026 : 6026 : 6026 : 6026 : 6026 : 6026 : 6026 : 6026 : 6026 :
~~~~~~
~~~~~~~~
----____
 x= 3200: 3400: 3600: 3800: 4000: 4200: 4400: 4600: 4800: 5000: 5200: 5400: 5600: 5800: 6000: 6200:
----------:------:------:------:------:------:------:------:------:------:------:------:------:------:------:------:
Qc : 0.035: 0.037: 0.039: 0.042: 0.045: 0.048: 0.052: 0.057: 0.063: 0.070: 0.078: 0.089: 0.104: 0.123: 0.148: 0.179:
Сс : 0.017: 0.018: 0.019: 0.021: 0.022: 0.024: 0.026: 0.028: 0.031: 0.035: 0.039: 0.045: 0.052: 0.061: 0.074: 0.089:
Фоп: 95 :   96 :   96 :   97 :   97 :   97 :   98 :   98 :   99 : 100 : 101 : 102 : 103 : 104 : 106 : 109 :
Uоп: 9.00 : 9.00 : 4.29 : 4.03 : 3.75 : 3.50 : 3.24 : 2.96 : 2.66 : 2.40 : 2.13 : 1.86 : 1.59 : 1.32 : 1.06 : 0.80 :
 :   :   :   :   :   :   :   :   :   :   :   :   :   :   :   :   :
Ви : 0.031: 0.034: 0.037: 0.040: 0.043: 0.046: 0.050: 0.055: 0.061: 0.068: 0.076: 0.088: 0.102: 0.121: 0.146: 0.177:
Ки : 6025 : 6025 : 6025 : 6025 : 6025 : 6025 : 6025 : 6025 : 6025 : 6025 : 6025 : 6025 : 6025 : 6025 : 6025 : 6025 :
Ви : 0.003: 0.003: 0.002: 0.002: 0.002: 0.002: 0.002: 0.002: 0.002: 0.002: 0.002: 0.002: 0.002: 0.002: 0.002: 0.002:
Ки : 6026 : 6026 : 6026 : 6026 : 6026 : 6026 : 6026 : 6026 : 6026 : 6026 : 6026 : 6026 : 6026 : 6026 : 6026 : 6026 :
~~~~~~
~~~~~~~~
----____
 x= 6400: 6600: 6800: 7000: 7200: 7400: 7600: 7800: 8000: 8200: 8400: 8600: 8800: 9000: 9200: 9400:
----------:------:------:------:------:------:------:------:------:------:------:------:------:------:------:------:
Qc : 0.212: 0.258: 0.369: 0.556: 0.841: 1.096: 1.067: 0.790: 0.518: 0.345: 0.246: 0.204: 0.172: 0.141: 0.117: 0.099:
Сс : 0.106: 0.129: 0.185: 0.278: 0.421: 0.548: 0.534: 0.395: 0.259: 0.173: 0.123: 0.102: 0.086: 0.071: 0.059: 0.050:
Фоп: 112 : 116 : 123 : 132 : 147 : 169 : 195 : 216 : 230 : 239 : 244 : 249 : 252 : 254 : 256 : 257 :
Uоп: 0.71 : 9.00 : 9.00 : 9.00 : 9.00 : 9.00 : 9.00 : 9.00 : 9.00 : 9.00 : 0.72 : 0.71 : 0.84 : 1.10 : 1.37 : 1.63 :
 :   :   :   :   :   :   :   :   :   :   :   :   :   :   :   :   :
Ви : 0.210: 0.258: 0.369: 0.556: 0.841: 1.096: 1.067: 0.790: 0.518: 0.345: 0.246: 0.204: 0.172: 0.141: 0.117: 0.099:
Ки : 6025 : 6025 : 6025 : 6025 : 6025 : 6025 : 6025 : 6025 : 6025 : 6025 : 6025 : 6025 : 6025 : 6025 : 6025 : 6025 :
Ви : 0.002:   :   :   :   :   :   :   :   :   :   :   :   :   :   :   :
Ки : 6026 :   :   :   :   :   :   :   :   :   :   :   :   :   :   :   :
~~~~~~
~~~~~~~~
----____
 x= 9600: 9800: 10000: 10200: 10400: 10600: 10800: 11000: 11200: 11400: 11600: 11800: 12000: 12200: 12400: 12600:
----------:------:------:------:------:------:------:------:------:------:------:------:------:------:------:------:
Qc : 0.163: 0.319: 0.680: 0.943: 0.465: 0.230: 0.148: 0.110: 0.088: 0.074: 0.064: 0.057: 0.051: 0.047: 0.043: 0.040:
Сс : 0.082: 0.160: 0.340: 0.472: 0.233: 0.115: 0.074: 0.055: 0.044: 0.037: 0.032: 0.028: 0.026: 0.023: 0.022: 0.020:
Фоп: 106 : 114 : 136 : 198 : 238 : 251 : 258 : 261 : 262 : 263 : 264 : 264 : 265 : 265 : 265 : 266 :
Uоп: 9.00 : 9.00 : 8.07 : 5.37 : 9.00 : 9.00 : 9.00 : 9.00 : 9.00 : 9.00 : 9.00 : 9.00 : 9.00 : 9.00 : 9.00 : 5.99 :
 :   :   :   :   :   :   :   :   :   :   :   :   :   :   :   :   :
Ви : 0.163: 0.319: 0.680: 0.943: 0.465: 0.223: 0.116: 0.072: 0.051: 0.039: 0.033: 0.032: 0.030: 0.028: 0.027: 0.026:
Ки : 6026 : 6026 : 6026 : 6026 : 6026 : 6026 : 6026 : 6026 : 6026 : 6026 : 6025 : 6025 : 6025 : 6025 : 6025 : 6025 :
Ви :   :   :   :   :   : 0.007: 0.032: 0.038: 0.037: 0.035: 0.030: 0.025: 0.021: 0.018: 0.016: 0.014:
Ки :   :   :   :   :   : 6025 : 6025 : 6025 : 6025 : 6025 : 6026 : 6026 : 6026 : 6026 : 6026 : 6026 :
~~~~~~
~~~~~~~~
----____
 x= 12800: 13000: 13200: 13400: 13600: 13800: 14000: 14200: 14400: 14600: 14800: 15000:
----------:------:------:------:------:------:------:------:------:------:------:------:
Qc : 0.038: 0.036: 0.034: 0.032: 0.030: 0.029: 0.028: 0.027: 0.026: 0.025: 0.024: 0.023:
Сс : 0.019: 0.018: 0.017: 0.016: 0.015: 0.015: 0.014: 0.013: 0.013: 0.012: 0.012: 0.011:
Фоп: 266 : 266 : 266 : 266 : 266 : 266 : 267 : 267 : 267 : 267 : 267 : 267 :
Uоп: 6.25 : 6.55 : 6.83 : 7.16 : 7.40 : 7.73 : 7.92 : 9.00 : 9.00 : 9.00 : 9.00 : 9.00 :
 :   :   :   :   :   :   :   :   :   :   :   :   :
Ви : 0.025: 0.024: 0.023: 0.022: 0.021: 0.021: 0.020: 0.019: 0.018: 0.018: 0.017: 0.016:
Ки : 6025 : 6025 : 6025 : 6025 : 6025 : 6025 : 6025 : 6025 : 6025 : 6025 : 6025 : 6025 :
Ви : 0.013: 0.012: 0.011: 0.010: 0.009: 0.008: 0.008: 0.008: 0.007: 0.007: 0.007: 0.006:
Ки : 6026 : 6026 : 6026 : 6026 : 6026 : 6026 : 6026 : 6026 : 6026 : 6026 : 6026 : 6026 :
~~~~~~
____
 y= 8400 : Y-строка 34 Cmax= 3.585 долей ПДК (x= 10200.0; напр.ветра=310)
----------:____

```
 x=    0 :  200:  400:  600:  800: 1000: 1200: 1400: 1600: 1800: 2000: 2200: 2400: 2600: 2800: 3000:
----------:------:------:------:------:------:------:------:------:------:------:------:------:------:------:------:
Qc : 0.018: 0.019: 0.020: 0.021: 0.021: 0.022: 0.023: 0.024: 0.025: 0.026: 0.027: 0.028: 0.029: 0.031: 0.032: 0.034:
Cc : 0.009: 0.010: 0.010: 0.010: 0.011: 0.011: 0.011: 0.012: 0.012: 0.013: 0.013: 0.014: 0.015: 0.015: 0.016: 0.017:
Фоп:  92 :  92 :  92 :  92 :  92 :  92 :  92 :  92 :  92 :  92 :  92 :  92 :  92 :  92 :  93 :  93 :
Uоп: 9.00 : 9.00 : 9.00 : 9.00 : 9.00 : 9.00 : 9.00 : 9.00 : 9.00 : 9.00 : 9.00 : 9.00 : 9.00 : 9.00 : 9.00 : 9.00 :
   :    :    :    :    :    :    :    :    :    :    :    :    :    :    :    :
Ви : 0.017: 0.018: 0.018: 0.019: 0.019: 0.020: 0.021: 0.021: 0.022: 0.023: 0.024: 0.025: 0.026: 0.027: 0.029: 0.030:
Ки : 6025 : 6025 : 6025 : 6025 : 6025 : 6025 : 6025 : 6025 : 6025 : 6025 : 6025 : 6025 : 6025 : 6025 : 6025 : 6025 :
Ви : 0.002: 0.002: 0.002: 0.002: 0.002: 0.002: 0.002: 0.002: 0.003: 0.003: 0.003: 0.003: 0.003: 0.003: 0.003: 0.003:
Ки : 6026 : 6026 : 6026 : 6026 : 6026 : 6026 : 6026 : 6026 : 6026 : 6026 : 6026 : 6026 : 6026 : 6026 : 6026 : 6026 :
~~~~~~~~~~~~~~~~~~~~~~~~~~~~~~~~~~~~~~~~~~~~~~~~~~~~~~~~~~~~~~~~~~~~~~~~~~~~~~~~~~~~~~~~~~~~~~~~~~~~~~~~~~~~~~~~~~~~
~~~~~~~~
----_____________________________________________________________________________________________________________________
 x=  3200: 3400: 3600: 3800: 4000: 4200: 4400: 4600: 4800: 5000: 5200: 5400: 5600: 5800: 6000: 6200:
----------:------:------:------:------:------:------:------:------:------:------:------:------:------:------:------:
Qc : 0.035: 0.037: 0.040: 0.042: 0.045: 0.049: 0.053: 0.058: 0.064: 0.071: 0.080: 0.092: 0.107: 0.128: 0.155: 0.188:
Cc : 0.018: 0.019: 0.020: 0.021: 0.023: 0.024: 0.026: 0.029: 0.032: 0.036: 0.040: 0.046: 0.054: 0.064: 0.078: 0.094:
Фоп:  93 :  93 :  93 :  93 :  94 :  94 :  94 :  95 :  95 :  95 :  96 :  96 :  97 :  98 :  99 :  100 :
Uоп: 9.00 : 9.00 : 9.00 : 4.01 : 3.74 : 3.47 : 3.19 : 2.91 : 2.64 : 2.36 : 2.09 : 1.82 : 1.54 : 1.27 : 1.00 : 0.73 :
   :    :    :    :    :    :    :    :    :    :    :    :    :    :    :    :
Ви : 0.032: 0.034: 0.036: 0.040: 0.043: 0.047: 0.051: 0.056: 0.062: 0.069: 0.078: 0.089: 0.105: 0.125: 0.153: 0.186:
Ки : 6025 : 6025 : 6025 : 6025 : 6025 : 6025 : 6025 : 6025 : 6025 : 6025 : 6025 : 6025 : 6025 : 6025 : 6025 : 6025 :
Ви : 0.004: 0.004: 0.004: 0.002: 0.002: 0.002: 0.002: 0.002: 0.002: 0.002: 0.002: 0.002: 0.002: 0.002: 0.003: 0.003:
Ки : 6026 : 6026 : 6026 : 6026 : 6026 : 6026 : 6026 : 6026 : 6026 : 6026 : 6026 : 6026 : 6026 : 6026 : 6026 : 6026 :
~~~~~~~~~~~~~~~~~~~~~~~~~~~~~~~~~~~~~~~~~~~~~~~~~~~~~~~~~~~~~~~~~~~~~~~~~~~~~~~~~~~~~~~~~~~~~~~~~~~~~~~~~~~~~~~~~~~~
~~~~~~~~
----_____________________________________________________________________________________________________________________
 x=  6400: 6600: 6800: 7000: 7200: 7400: 7600: 7800: 8000: 8200: 8400: 8600: 8800: 9000: 9200: 9400:
----------:------:------:------:------:------:------:------:------:------:------:------:------:------:------:------:
Qc : 0.225: 0.296: 0.459: 0.795: 1.479: 2.509: 2.357: 1.327: 0.721: 0.422: 0.276: 0.215: 0.180: 0.148: 0.121: 0.102:
Cc : 0.113: 0.148: 0.230: 0.397: 0.740: 1.255: 1.179: 0.664: 0.360: 0.211: 0.138: 0.108: 0.090: 0.074: 0.061: 0.051:
Фоп:  102 :  105 :  109 :  116 :  130 :  161 :  206 :  233 :  245 :  252 :  255 :  258 :  260 :  261 :  262 :  263 :
Uоп: 0.72 : 9.00 : 9.00 : 9.00 : 9.00 : 9.00 : 9.00 : 9.00 : 9.00 : 9.00 : 9.00 : 0.72 : 0.78 : 1.04 : 1.31 : 1.59 :
   :    :    :    :    :    :    :    :    :    :    :    :    :    :    :    :
Ви : 0.223: 0.296: 0.459: 0.795: 1.479: 2.509: 2.357: 1.327: 0.721: 0.422: 0.276: 0.215: 0.180: 0.148: 0.121: 0.102:
Ки : 6025 : 6025 : 6025 : 6025 : 6025 : 6025 : 6025 : 6025 : 6025 : 6025 : 6025 : 6025 : 6025 : 6025 : 6025 : 6025 :
Ви : 0.003:    :    :    :    :    :    :    :    :    :    :    :    :    :    :    :
Ки : 6026 :    :    :    :    :    :    :    :    :    :    :    :    :    :    :    :
~~~~~~~~~~~~~~~~~~~~~~~~~~~~~~~~~~~~~~~~~~~~~~~~~~~~~~~~~~~~~~~~~~~~~~~~~~~~~~~~~~~~~~~~~~~~~~~~~~~~~~~~~~~~~~~~~~~~
~~~~~~~~
----_____________________________________________________________________________________________________________________
 x=  9600:  9800: 10000: 10200: 10400: 10600: 10800: 11000: 11200: 11400: 11600: 11800: 12000: 12200: 12400: 12600:
----------:------:------:------:------:------:------:------:------:------:------:------:------:------:------:------:
Qc : 0.174: 0.364: 1.020: 3.585: 0.566: 0.255: 0.146: 0.101: 0.079: 0.067: 0.058: 0.053: 0.048: 0.044: 0.041: 0.039:
Cc : 0.087: 0.182: 0.510: 1.793: 0.283: 0.127: 0.073: 0.051: 0.040: 0.033: 0.029: 0.026: 0.024: 0.022: 0.021: 0.019:
Фоп:   86 :   83 :   74 :  310 :  280 :  275 :  273 :  271 :  270 :  269 :  269 :  269 :  269 :  269 :  269 :
Uоп: 9.00 : 9.00 : 4.79 : 0.91 : 9.00 : 9.00 : 9.00 : 9.00 : 9.00 : 9.00 : 9.00 : 9.00 : 9.00 : 9.00 : 9.00 : 5.99 :
   :    :    :    :    :    :    :    :    :    :    :    :    :    :    :    :
Ви : 0.174: 0.364: 1.020: 3.585: 0.564: 0.243: 0.126: 0.073: 0.048: 0.034: 0.031: 0.030: 0.028: 0.027: 0.026: 0.025:
Ки : 6026 : 6026 : 6026 : 6026 : 6026 : 6026 : 6026 : 6026 : 6026 : 6026 : 6025 : 6025 : 6025 : 6025 : 6025 : 6025 :
Ви :    :    :    :    : 0.002: 0.012: 0.020: 0.028: 0.031: 0.032: 0.028: 0.023: 0.020: 0.017: 0.015: 0.013:
Ки :    :    :    :    : 6025 : 6025 : 6025 : 6025 : 6025 : 6025 : 6026 : 6026 : 6026 : 6026 : 6026 : 6026 :
~~~~~~~~~~~~~~~~~~~~~~~~~~~~~~~~~~~~~~~~~~~~~~~~~~~~~~~~~~~~~~~~~~~~~~~~~~~~~~~~~~~~~~~~~~~~~~~~~~~~~~~~~~~~~~~~~~~~
~~~~~~~~
----_____________________________________________________________________
 x=  12800: 13000: 13200: 13400: 13600: 13800: 14000: 14200: 14400: 14600: 14800: 15000:
----------:------:------:------:------:------:------:------:------:------:------:------:
Qc : 0.037: 0.035: 0.033: 0.031: 0.030: 0.029: 0.027: 0.026: 0.025: 0.024: 0.024: 0.022:
Cc : 0.018: 0.017: 0.016: 0.016: 0.015: 0.014: 0.014: 0.013: 0.013: 0.012: 0.012: 0.011:
Фоп:  269 :  269 :  269 :  269 :  269 :  269 :  269 :  269 :  269 :  269 :  269 :  269 :
Uоп: 6.25 : 6.54 : 6.84 : 7.14 : 7.33 : 7.60 : 7.92 : 9.00 : 9.00 : 9.00 : 9.00 : 9.00 :
   :    :    :    :    :    :    :    :    :    :    :    :
Ви : 0.024: 0.023: 0.023: 0.022: 0.021: 0.020: 0.020: 0.019: 0.018: 0.018: 0.017: 0.016:
Ки : 6025 : 6025 : 6025 : 6025 : 6025 : 6025 : 6025 : 6025 : 6025 : 6025 : 6025 : 6025 :
Ви : 0.012: 0.011: 0.010: 0.010: 0.009: 0.008: 0.008: 0.007: 0.007: 0.007: 0.006: 0.006:
Ки : 6026 : 6026 : 6026 : 6026 : 6026 : 6026 : 6026 : 6026 : 6026 : 6026 : 6026 : 6026 :
~~~~~~~~~~~~~~~~~~~~~~~~~~~~~~~~~~~~~~~~~~~~~~~~~~~~~~~~~~~~~~~~~~~~~~~~~~~~~~~~~~~~~~~~~~~~~~~~~~~~~~~~~~~~~~~~~~~~
~~~~~~~~~~

 y=  8200 : Y-строка 35  Cmax=  9.681 долей ПДК (x=  7400.0; напр.ветра=115)
----------:_____________________________________________________________________________________________________________
 x=    0 :  200:  400:  600:  800: 1000: 1200: 1400: 1600: 1800: 2000: 2200: 2400: 2600: 2800: 3000:
----------:------:------:------:------:------:------:------:------:------:------:------:------:------:------:------:
Qc : 0.018: 0.019: 0.020: 0.021: 0.021: 0.022: 0.023: 0.024: 0.025: 0.026: 0.027: 0.028: 0.029: 0.031: 0.032: 0.034:
Cc : 0.009: 0.010: 0.010: 0.010: 0.011: 0.011: 0.012: 0.012: 0.012: 0.013: 0.013: 0.014: 0.015: 0.015: 0.016: 0.017:
Фоп:  90 :  90 :  90 :  90 :  90 :  90 :  90 :  90 :  90 :  90 :  90 :  90 :  90 :  90 :  90 :  90 :
Uоп: 9.00 : 9.00 : 9.00 : 9.00 : 9.00 : 9.00 : 9.00 : 9.00 : 9.00 : 9.00 : 9.00 : 9.00 : 9.00 : 9.00 : 9.00 : 9.00 :
   :    :    :    :    :    :    :    :    :    :    :    :    :    :    :    :
Ви : 0.017: 0.017: 0.018: 0.019: 0.019: 0.020: 0.021: 0.021: 0.022: 0.023: 0.024: 0.025: 0.026: 0.027: 0.029: 0.030:
Ки : 6025 : 6025 : 6025 : 6025 : 6025 : 6025 : 6025 : 6025 : 6025 : 6025 : 6025 : 6025 : 6025 : 6025 : 6025 : 6025 :
Ви : 0.002: 0.002: 0.002: 0.002: 0.002: 0.002: 0.002: 0.003: 0.003: 0.003: 0.003: 0.003: 0.003: 0.004: 0.004: 0.004:
Ки : 6026 : 6026 : 6026 : 6026 : 6026 : 6026 : 6026 : 6026 : 6026 : 6026 : 6026 : 6026 : 6026 : 6026 : 6026 : 6026 :
```

~~~~~~
~~~~~~~~
----____
x= 3200: 3400: 3600: 3800: 4000: 4200: 4400: 4600: 4800: 5000: 5200: 5400: 5600: 5800: 6000: 6200:
----------:------:------:------:------:------:------:------:------:------:------:------:------:------:------:------:
Qc : 0.036: 0.038: 0.040: 0.042: 0.045: 0.049: 0.053: 0.058: 0.064: 0.072: 0.081: 0.093: 0.109: 0.130: 0.159: 0.192:
Cc : 0.018: 0.019: 0.020: 0.021: 0.023: 0.025: 0.027: 0.029: 0.032: 0.036: 0.041: 0.047: 0.055: 0.065: 0.079: 0.096:
Фоп: 90 : 90 : 90 : 90 : 90 : 91 : 91 : 91 : 91 : 91 : 91 : 91 : 91 : 91 : 91 : 92 :
Uоп: 9.00 : 9.00 : 9.00 : 9.00 : 3.71 : 3.47 : 3.16 : 2.89 : 2.62 : 2.34 : 2.07 : 1.79 : 1.52 : 1.25 : 0.97 : 0.72 :
 :   :   :   :   :   :   :   :   :   :   :   :   :   :   :   :   :
Ви : 0.032: 0.034: 0.036: 0.038: 0.043: 0.047: 0.051: 0.056: 0.062: 0.069: 0.079: 0.091: 0.106: 0.127: 0.156: 0.189:
Ки : 6025 : 6025 : 6025 : 6025 : 6025 : 6025 : 6025 : 6025 : 6025 : 6025 : 6025 : 6025 : 6025 : 6025 : 6025 : 6025 :
Ви : 0.004: 0.004: 0.004: 0.004: 0.002: 0.002: 0.002: 0.002: 0.003: 0.003: 0.003: 0.003: 0.003: 0.003: 0.003: 0.003:
Ки : 6026 : 6026 : 6026 : 6026 : 6026 : 6026 : 6026 : 6026 : 6026 : 6026 : 6026 : 6026 : 6026 : 6026 : 6026 : 6026 :
~~~~~~
~~~~~~~~
----____
x= 6400: 6600: 6800: 7000: 7200: 7400: 7600: 7800: 8000: 8200: 8400: 8600: 8800: 9000: 9200: 9400:
----------:------:------:------:------:------:------:------:------:------:------:------:------:------:------:------:
Qc : 0.232: 0.319: 0.514: 0.955: 2.141: 9.681: 6.083: 1.838: 0.849: 0.466: 0.293: 0.221: 0.184: 0.150: 0.123: 0.103:
Cc : 0.116: 0.160: 0.257: 0.477: 1.070: 4.841: 3.041: 0.919: 0.425: 0.233: 0.147: 0.110: 0.092: 0.075: 0.062: 0.052:
Фоп: 92 : 92 : 93 : 94 : 98 : 115 : 252 : 263 : 266 : 267 : 268 : 268 : 268 : 269 : 269 : 269 :
Uоп: 0.72 : 9.00 : 9.00 : 9.00 : 9.00 : 1.16 : 2.89 : 9.00 : 9.00 : 9.00 : 9.00 : 0.72 : 0.75 : 1.02 : 1.29 : 1.57 :
 :   :   :   :   :   :   :   :   :   :   :   :   :   :   :   :   :
Ви : 0.228: 0.314: 0.510: 0.951: 2.140: 9.681: 6.083: 1.838: 0.849: 0.466: 0.293: 0.221: 0.184: 0.150: 0.123: 0.103:
Ки : 6025 : 6025 : 6025 : 6025 : 6025 : 6025 : 6025 : 6025 : 6025 : 6025 : 6025 : 6025 : 6025 : 6025 : 6025 : 6025 :
Ви : 0.003: 0.005: 0.004: 0.004: 0.001:   :   :   :   :   :   :   :   :   :   :   :
Ки : 6026 : 6026 : 6026 : 6026 : 6026 :   :   :   :   :   :   :   :   :   :   :   :
~~~~~~
~~~~~~~~
----____
x= 9600: 9800: 10000: 10200: 10400: 10600: 10800: 11000: 11200: 11400: 11600: 11800: 12000: 12200: 12400: 12600:
----------:------:------:------:------:------:------:------:------:------:------:------:------:------:------:------:
Qc : 0.146: 0.270: 0.488: 0.582: 0.367: 0.197: 0.112: 0.077: 0.064: 0.055: 0.048: 0.042: 0.041: 0.039: 0.037: 0.036:
Cc : 0.073: 0.135: 0.244: 0.291: 0.184: 0.099: 0.056: 0.039: 0.032: 0.028: 0.024: 0.021: 0.020: 0.020: 0.019: 0.018:
Фоп: 66 : 55 : 32 : 348 : 314 : 298 : 290 : 283 : 280 : 278 : 277 : 273 : 272 : 272 : 272 : 271 :
Uоп: 9.00 : 9.00 : 9.00 : 9.00 : 9.00 : 9.00 : 9.00 : 0.72 : 0.75 : 0.77 : 0.95 : 9.00 : 9.00 : 9.00 : 5.67 : 5.99 :
 :   :   :   :   :   :   :   :   :   :   :   :   :   :   :   :   :
Ви : 0.146: 0.270: 0.488: 0.582: 0.367: 0.197: 0.112: 0.064: 0.051: 0.043: 0.035: 0.026: 0.027: 0.026: 0.025: 0.026:
Ки : 6026 : 6026 : 6026 : 6026 : 6026 : 6026 : 6026 : 6026 : 6026 : 6026 : 6025 : 6025 : 6025 : 6025 : 6025 : 6025 :
Ви :   :   :   :   :   :   : 0.013: 0.013: 0.013: 0.012: 0.016: 0.013: 0.013: 0.012: 0.010:
Ки :   :   :   :   :   :   : 6025 : 6025 : 6025 : 6025 : 6026 : 6026 : 6026 : 6026 : 6026 :
~~~~~~
~~~~~~~~
----____
x= 12800: 13000: 13200: 13400: 13600: 13800: 14000: 14200: 14400: 14600: 14800: 15000:
----------:------:------:------:------:------:------:------:------:------:------:------:
Qc : 0.034: 0.033: 0.031: 0.030: 0.029: 0.028: 0.027: 0.026: 0.025: 0.024: 0.023: 0.022:
Cc : 0.017: 0.016: 0.016: 0.015: 0.015: 0.014: 0.013: 0.013: 0.012: 0.012: 0.012: 0.011:
Фоп: 271 : 271 : 271 : 271 : 271 : 271 : 271 : 271 : 271 : 271 : 271 : 271 :
Uоп: 6.25 : 6.53 : 6.83 : 7.14 : 7.33 : 7.60 : 7.92 : 9.00 : 9.00 : 9.00 : 9.00 : 9.00 :
 :   :   :   :   :   :   :   :   :   :   :   :   :
Ви : 0.025: 0.024: 0.023: 0.022: 0.021: 0.020: 0.019: 0.019: 0.018: 0.018: 0.017: 0.016:
Ки : 6025 : 6025 : 6025 : 6025 : 6025 : 6025 : 6025 : 6025 : 6025 : 6025 : 6025 : 6025 :
Ви : 0.010: 0.009: 0.009: 0.009: 0.008: 0.008: 0.007: 0.007: 0.007: 0.007: 0.006: 0.006:
Ки : 6026 : 6026 : 6026 : 6026 : 6026 : 6026 : 6026 : 6026 : 6026 : 6026 : 6026 : 6026 :
~~~~~~

____
y= 8000 : Y-строка 36 Cmax= 3.676 долей ПДК (x= 7400.0; напр.ветра= 27)
----------:____
x=   0 : 200: 400: 600: 800: 1000: 1200: 1400: 1600: 1800: 2000: 2200: 2400: 2600: 2800: 3000:
----------:------:------:------:------:------:------:------:------:------:------:------:------:------:------:------:
Qc : 0.018: 0.019: 0.020: 0.021: 0.021: 0.022: 0.023: 0.024: 0.025: 0.026: 0.027: 0.028: 0.030: 0.031: 0.033: 0.034:
Cc : 0.009: 0.010: 0.010: 0.010: 0.011: 0.011: 0.012: 0.012: 0.012: 0.013: 0.014: 0.014: 0.015: 0.016: 0.016: 0.017:
Фоп: 89 : 89 : 89 : 89 : 88 : 88 : 88 : 88 : 88 : 88 : 88 : 88 : 88 : 88 : 88 : 88 :
Uоп: 9.00 : 9.00 : 9.00 : 9.00 : 9.00 : 9.00 : 9.00 : 9.00 : 9.00 : 9.00 : 9.00 : 9.00 : 9.00 : 9.00 : 9.00 : 9.00 :
 :   :   :   :   :   :   :   :   :   :   :   :   :   :   :   :   :
Ви : 0.017: 0.017: 0.018: 0.019: 0.019: 0.020: 0.021: 0.021: 0.022: 0.023: 0.024: 0.025: 0.026: 0.027: 0.029: 0.030:
Ки : 6025 : 6025 : 6025 : 6025 : 6025 : 6025 : 6025 : 6025 : 6025 : 6025 : 6025 : 6025 : 6025 : 6025 : 6025 : 6025 :
Ви : 0.002: 0.002: 0.002: 0.002: 0.002: 0.002: 0.002: 0.003: 0.003: 0.003: 0.003: 0.003: 0.003: 0.004: 0.004: 0.004:
Ки : 6026 : 6026 : 6026 : 6026 : 6026 : 6026 : 6026 : 6026 : 6026 : 6026 : 6026 : 6026 : 6026 : 6026 : 6026 : 6026 :
~~~~~~
~~~~~~~~
----____
x= 3200: 3400: 3600: 3800: 4000: 4200: 4400: 4600: 4800: 5000: 5200: 5400: 5600: 5800: 6000: 6200:
----------:------:------:------:------:------:------:------:------:------:------:------:------:------:------:------:
Qc : 0.036: 0.038: 0.040: 0.043: 0.046: 0.049: 0.053: 0.058: 0.064: 0.072: 0.081: 0.093: 0.109: 0.129: 0.158: 0.191:
Cc : 0.018: 0.019: 0.020: 0.021: 0.023: 0.025: 0.027: 0.029: 0.032: 0.036: 0.041: 0.047: 0.054: 0.065: 0.079: 0.095:
Фоп: 88 : 88 : 87 : 87 : 87 : 87 : 87 : 87 : 86 : 86 : 86 : 86 : 85 : 84 : 84 : 83 :
Uоп: 9.00 : 9.00 : 9.00 : 9.00 : 9.00 : 3.47 : 3.19 : 2.91 : 2.62 : 2.35 : 2.07 : 1.80 : 1.53 : 1.26 : 0.98 : 0.72 :
 :   :   :   :   :   :   :   :   :   :   :   :   :   :   :   :   :
Ви : 0.032: 0.034: 0.036: 0.038: 0.041: 0.047: 0.051: 0.056: 0.062: 0.069: 0.078: 0.090: 0.106: 0.126: 0.154: 0.188:
Ки : 6025 : 6025 : 6025 : 6025 : 6025 : 6025 : 6025 : 6025 : 6025 : 6025 : 6025 : 6025 : 6025 : 6025 : 6025 : 6025 :
~~~~~~~~

Ви : 0.004: 0.004: 0.004: 0.005: 0.005: 0.003: 0.003: 0.003: 0.003: 0.003: 0.003: 0.003: 0.003: 0.003: 0.003: 0.003:
Ки : 6026 : 6026 : 6026 : 6026 : 6026 : 6026 : 6026 : 6026 : 6026 : 6026 : 6026 : 6026 : 6026 : 6026 : 6026 : 6026 :
~~~~~~

----
x= 6400: 6600: 6800: 7000: 7200: 7400: 7600: 7800: 8000: 8200: 8400: 8600: 8800: 9000: 9200: 9400:
----------:------:------:------:------:------:------:------:------:------:------:------:------:------:------:------:
Qc : 0.229: 0.313: 0.491: 0.875: 1.783: 3.676: 3.289: 1.567: 0.785: 0.445: 0.286: 0.218: 0.182: 0.149: 0.122: 0.103:
Cc : 0.115: 0.157: 0.246: 0.437: 0.891: 1.838: 1.645: 0.784: 0.393: 0.223: 0.143: 0.109: 0.091: 0.075: 0.061: 0.051:
Фоп: 82 : 80 : 77 : 71 : 60 : 27 : 324 : 297 : 287 : 283 : 280 : 278 : 277 : 276 : 275 : 275 :
Uоп: 0.72 : 9.00 : 9.00 : 9.00 : 9.00 : 6.25 : 7.16 : 9.00 : 9.00 : 9.00 : 9.00 : 0.72 : 0.76 : 1.03 : 1.30 : 1.58 :
: : : : : : : : : : : : : : : : :
Ви : 0.226: 0.305: 0.485: 0.873: 1.783: 3.676: 3.289: 1.567: 0.785: 0.445: 0.286: 0.218: 0.182: 0.149: 0.122: 0.103:
Ки : 6025 : 6025 : 6025 : 6025 : 6025 : 6025 : 6025 : 6025 : 6025 : 6025 : 6025 : 6025 : 6025 : 6025 : 6025 : 6025 :
Ви : 0.004: 0.008: 0.006: 0.002: : : : : : : : : : : : :
Ки : 6026 : 6026 : 6026 : 6026 : : : : : : : : : : : : :
~~~~~~

----
x= 9600: 9800: 10000: 10200: 10400: 10600: 10800: 11000: 11200: 11400: 11600: 11800: 12000: 12200: 12400: 12600:
----------:------:------:------:------:------:------:------:------:------:------:------:------:------:------:------:
Qc : 0.110: 0.167: 0.230: 0.249: 0.199: 0.134: 0.089: 0.066: 0.057: 0.050: 0.043: 0.037: 0.034: 0.034: 0.033: 0.032:
Cc : 0.055: 0.083: 0.115: 0.125: 0.100: 0.067: 0.045: 0.033: 0.029: 0.025: 0.022: 0.019: 0.017: 0.017: 0.017: 0.016:
Фоп: 51 : 38 : 19 : 353 : 330 : 314 : 304 : 294 : 290 : 286 : 283 : 281 : 274 : 274 : 274 : 274 :
Uоп: 9.00 : 9.00 : 9.00 : 9.00 : 9.00 : 9.00 : 9.00 : 0.66 : 0.68 : 0.76 : 1.01 : 1.27 : 5.16 : 5.44 : 5.73 : 5.99 :
: : : : : : : : : : : : : : : : :
Ви : 0.110: 0.167: 0.230: 0.249: 0.199: 0.134: 0.089: 0.058: 0.048: 0.040: 0.033: 0.027: 0.029: 0.028: 0.026: 0.025:
Ки : 6026 : 6026 : 6026 : 6026 : 6026 : 6026 : 6026 : 6026 : 6026 : 6026 : 6026 : 6026 : 6025 : 6025 : 6025 : 6025 :
Ви : : : : : : : : 0.008: 0.009: 0.010: 0.011: 0.011: 0.005: 0.006: 0.007: 0.008:
Ки : : : : : : : : 6025 : 6025 : 6025 : 6025 : 6025 : 6026 : 6026 : 6026 : 6026 :
~~~~~~

----
x= 12800: 13000: 13200: 13400: 13600: 13800: 14000: 14200: 14400: 14600: 14800: 15000:
----------:------:------:------:------:------:------:------:------:------:------:------:
Qc : 0.031: 0.031: 0.030: 0.029: 0.028: 0.027: 0.026: 0.025: 0.024: 0.023: 0.023: 0.022:
Cc : 0.016: 0.015: 0.015: 0.014: 0.014: 0.013: 0.013: 0.013: 0.012: 0.012: 0.011: 0.011:
Фоп: 274 : 273 : 273 : 273 : 273 : 273 : 273 : 273 : 273 : 272 : 272 : 272 :
Uоп: 6.25 : 6.53 : 6.98 : 7.16 : 7.33 : 7.60 : 7.92 : 9.00 : 9.00 : 9.00 : 9.00 : 9.00 :
: : : : : : : : : : : : :
Ви : 0.023: 0.024: 0.023: 0.022: 0.021: 0.020: 0.019: 0.018: 0.018: 0.018: 0.017: 0.016:
Ки : 6025 : 6025 : 6025 : 6025 : 6025 : 6025 : 6025 : 6025 : 6025 : 6025 : 6025 : 6025 :
Ви : 0.008: 0.007: 0.007: 0.007: 0.007: 0.007: 0.007: 0.007: 0.006: 0.006: 0.006: 0.005:
Ки : 6026 : 6026 : 6026 : 6026 : 6026 : 6026 : 6026 : 6026 : 6026 : 6026 : 6026 : 6026 :
~~~~~~

y= 7800 : Y-строка 37 Cmax= 1.469 долей ПДК (x= 7400.0; напр.ветра= 13)
----------:
x= 0 : 200: 400: 600: 800: 1000: 1200: 1400: 1600: 1800: 2000: 2200: 2400: 2600: 2800: 3000:
----------:------:------:------:------:------:------:------:------:------:------:------:------:------:------:------:
Qc : 0.018: 0.019: 0.020: 0.021: 0.021: 0.022: 0.023: 0.024: 0.025: 0.026: 0.027: 0.028: 0.030: 0.031: 0.033: 0.034:
Cc : 0.009: 0.010: 0.010: 0.010: 0.011: 0.011: 0.012: 0.012: 0.012: 0.013: 0.014: 0.014: 0.015: 0.016: 0.016: 0.017:
Фоп: 87 : 87 : 87 : 87 : 87 : 87 : 87 : 87 : 86 : 86 : 86 : 86 : 86 : 86 : 86 : 85 :
Uоп: 9.00 : 9.00 : 9.00 : 9.00 : 9.00 : 9.00 : 9.00 : 9.00 : 9.00 : 9.00 : 9.00 : 9.00 : 9.00 : 9.00 : 9.00 : 9.00 :
: : : : : : : : : : : : : : : : :
Ви : 0.017: 0.017: 0.018: 0.019: 0.019: 0.020: 0.021: 0.021: 0.022: 0.023: 0.024: 0.025: 0.026: 0.027: 0.029: 0.030:
Ки : 6025 : 6025 : 6025 : 6025 : 6025 : 6025 : 6025 : 6025 : 6025 : 6025 : 6025 : 6025 : 6025 : 6025 : 6025 : 6025 :
Ви : 0.002: 0.002: 0.002: 0.002: 0.002: 0.002: 0.002: 0.003: 0.003: 0.003: 0.003: 0.003: 0.003: 0.004: 0.004: 0.004:
Ки : 6026 : 6026 : 6026 : 6026 : 6026 : 6026 : 6026 : 6026 : 6026 : 6026 : 6026 : 6026 : 6026 : 6026 : 6026 : 6026 :
~~~~~~

----
x= 3200: 3400: 3600: 3800: 4000: 4200: 4400: 4600: 4800: 5000: 5200: 5400: 5600: 5800: 6000: 6200:
----------:------:------:------:------:------:------:------:------:------:------:------:------:------:------:------:
Qc : 0.036: 0.038: 0.040: 0.043: 0.046: 0.049: 0.053: 0.058: 0.064: 0.071: 0.080: 0.091: 0.106: 0.126: 0.152: 0.184:
Cc : 0.018: 0.019: 0.020: 0.021: 0.023: 0.024: 0.027: 0.029: 0.032: 0.036: 0.040: 0.046: 0.053: 0.063: 0.076: 0.092:
Фоп: 85 : 85 : 85 : 84 : 84 : 84 : 83 : 83 : 82 : 82 : 81 : 80 : 79 : 78 : 76 : 74 :
Uоп: 9.00 : 9.00 : 9.00 : 9.00 : 9.00 : 3.47 : 3.19 : 2.91 : 2.65 : 2.38 : 2.11 : 1.83 : 1.57 : 1.30 : 1.03 : 0.77 :
: : : : : : : : : : : : : : : : :
Ви : 0.032: 0.034: 0.036: 0.038: 0.041: 0.046: 0.050: 0.055: 0.061: 0.068: 0.077: 0.088: 0.103: 0.123: 0.149: 0.181:
Ки : 6025 : 6025 : 6025 : 6025 : 6025 : 6025 : 6025 : 6025 : 6025 : 6025 : 6025 : 6025 : 6025 : 6025 : 6025 : 6025 :
Ви : 0.004: 0.004: 0.004: 0.005: 0.005: 0.003: 0.003: 0.003: 0.003: 0.003: 0.003: 0.003: 0.003: 0.003: 0.003: 0.003:
Ки : 6026 : 6026 : 6026 : 6026 : 6026 : 6026 : 6026 : 6026 : 6026 : 6026 : 6026 : 6026 : 6026 : 6026 : 6026 : 6026 :
~~~~~~

----
x= 6400: 6600: 6800: 7000: 7200: 7400: 7600: 7800: 8000: 8200: 8400: 8600: 8800: 9000: 9200: 9400:
----------:------:------:------:------:------:------:------:------:------:------:------:------:------:------:------:
Qc : 0.218: 0.274: 0.405: 0.637: 1.044: 1.469: 1.416: 0.965: 0.590: 0.377: 0.257: 0.209: 0.176: 0.144: 0.119: 0.100:
Cc : 0.109: 0.137: 0.203: 0.319: 0.522: 0.735: 0.708: 0.483: 0.295: 0.188: 0.129: 0.104: 0.088: 0.072: 0.060: 0.050:
Фоп: 72 : 68 : 62 : 53 : 38 : 13 : 342 : 319 : 305 : 297 : 292 : 288 : 285 : 283 : 282 : 281 :
Uоп: 0.72 : 9.00 : 9.00 : 9.00 : 9.00 : 9.00 : 9.00 : 9.00 : 9.00 : 9.00 : 9.00 : 0.71 : 0.81 : 1.08 : 1.34 : 1.61 :
: : : : : : : : : : : : : : : : :

Ви : 0.215: 0.273: 0.405: 0.637: 1.044: 1.469: 1.416: 0.965: 0.590: 0.377: 0.257: 0.209: 0.176: 0.144: 0.119: 0.100:
Ки : 6025 : 6025 : 6025 : 6025 : 6025 : 6025 : 6025 : 6025 : 6025 : 6025 : 6025 : 6025 : 6025 : 6025 : 6025 : 6025 :
Ви : 0.003: 0.001: : : : : : : : : : : : : : :
Ки : 6026 : 6026 : : : : : : : : : : : : : : :
~~~~~~
~~~~~~~~
----____
x= 9600: 9800: 10000: 10200: 10400: 10600: 10800: 11000: 11200: 11400: 11600: 11800: 12000: 12200: 12400: 12600:
----------:------:------:------:------:------:------:------:------:------:------:------:------:------:------:------:
Qc : 0.086: 0.102: 0.124: 0.129: 0.114: 0.090: 0.067: 0.055: 0.050: 0.044: 0.038: 0.033: 0.032: 0.031: 0.030: 0.029:
Сс : 0.043: 0.051: 0.062: 0.064: 0.057: 0.045: 0.034: 0.028: 0.025: 0.022: 0.019: 0.016: 0.016: 0.015: 0.015: 0.015:
Фоп: 280 : 28 : 13 : 355 : 339 : 325 : 315 : 305 : 298 : 293 : 290 : 287 : 275 : 275 : 275 : 275 :
Uоп: 1.90 : 9.00 : 9.00 : 9.00 : 9.00 : 9.00 : 9.00 : 0.64 : 0.64 : 0.86 : 1.10 : 1.36 : 5.16 : 5.46 : 5.73 : 5.99 :
: : : : : : : : : : : : : : : : :
Ви : 0.086: 0.102: 0.124: 0.129: 0.114: 0.090: 0.067: 0.052: 0.044: 0.037: 0.030: 0.025: 0.031: 0.029: 0.027: 0.026:
Ки : 6025 : 6026 : 6026 : 6026 : 6026 : 6026 : 6026 : 6026 : 6026 : 6026 : 6026 : 6026 : 6025 : 6025 : 6025 : 6025 :
Ви : : : : : : : : 0.003: 0.006: 0.007: 0.007: 0.008: 0.001: 0.002: 0.002: 0.003:
Ки : : : : : : : : 6025 : 6025 : 6025 : 6025 : 6025 : 6026 : 6026 : 6026 : 6026 :
~~~~~~
~~~~~~~~
----____
x= 12800: 13000: 13200: 13400: 13600: 13800: 14000: 14200: 14400: 14600: 14800: 15000:
----------:------:------:------:------:------:------:------:------:------:------:------:
Qc : 0.029: 0.028: 0.028: 0.027: 0.026: 0.026: 0.025: 0.024: 0.024: 0.023: 0.022: 0.021:
Сс : 0.014: 0.014: 0.014: 0.014: 0.013: 0.013: 0.012: 0.012: 0.012: 0.011: 0.011: 0.011:
Фоп: 275 : 275 : 275 : 275 : 275 : 275 : 275 : 274 : 274 : 274 : 274 : 274 :
Uоп: 6.25 : 6.54 : 6.84 : 7.14 : 7.33 : 7.60 : 7.92 : 9.00 : 9.00 : 9.00 : 9.00 : 9.00 :
: : : : : : : : : : : : :
Ви : 0.025: 0.024: 0.023: 0.022: 0.021: 0.020: 0.019: 0.019: 0.018: 0.018: 0.017: 0.016:
Ки : 6025 : 6025 : 6025 : 6025 : 6025 : 6025 : 6025 : 6025 : 6025 : 6025 : 6025 : 6025 :
Ви : 0.004: 0.005: 0.005: 0.005: 0.006: 0.006: 0.006: 0.005: 0.005: 0.005: 0.005: 0.005:
Ки : 6026 : 6026 : 6026 : 6026 : 6026 : 6026 : 6026 : 6026 : 6026 : 6026 : 6026 : 6026 :
~~~~~~
____
y= 7600 : Y-строка 38 Cmax= 0.722 долей ПДК (x= 7400.0; напр.ветра= 8)
----------:____
x= 0 : 200: 400: 600: 800: 1000: 1200: 1400: 1600: 1800: 2000: 2200: 2400: 2600: 2800: 3000:
----------:------:------:------:------:------:------:------:------:------:------:------:------:------:------:------:
Qc : 0.018: 0.019: 0.020: 0.021: 0.021: 0.022: 0.023: 0.024: 0.025: 0.026: 0.027: 0.028: 0.029: 0.031: 0.032: 0.034:
Сс : 0.009: 0.010: 0.010: 0.010: 0.011: 0.011: 0.012: 0.012: 0.012: 0.013: 0.013: 0.014: 0.015: 0.015: 0.016: 0.017:
Фоп: 86 : 86 : 85 : 85 : 85 : 85 : 85 : 85 : 85 : 84 : 84 : 84 : 84 : 83 : 83 : 83 :
Uоп: 9.00 : 9.00 : 9.00 : 9.00 : 9.00 : 9.00 : 9.00 : 9.00 : 9.00 : 9.00 : 9.00 : 9.00 : 9.00 : 9.00 : 9.00 : 9.00 :
: : : : : : : : : : : : : : : : :
Ви : 0.016: 0.017: 0.018: 0.019: 0.019: 0.020: 0.021: 0.021: 0.022: 0.023: 0.024: 0.025: 0.026: 0.027: 0.029: 0.030:
Ки : 6025 : 6025 : 6025 : 6025 : 6025 : 6025 : 6025 : 6025 : 6025 : 6025 : 6025 : 6025 : 6025 : 6025 : 6025 : 6025 :
Ви : 0.002: 0.002: 0.002: 0.002: 0.002: 0.002: 0.002: 0.003: 0.003: 0.003: 0.003: 0.003: 0.003: 0.004: 0.004: 0.004:
Ки : 6026 : 6026 : 6026 : 6026 : 6026 : 6026 : 6026 : 6026 : 6026 : 6026 : 6026 : 6026 : 6026 : 6026 : 6026 : 6026 :
~~~~~~
~~~~~~~~
----____
x= 3200: 3400: 3600: 3800: 4000: 4200: 4400: 4600: 4800: 5000: 5200: 5400: 5600: 5800: 6000: 6200:
----------:------:------:------:------:------:------:------:------:------:------:------:------:------:------:------:
Qc : 0.036: 0.038: 0.040: 0.042: 0.045: 0.048: 0.052: 0.057: 0.063: 0.069: 0.078: 0.088: 0.102: 0.120: 0.143: 0.172:
Сс : 0.018: 0.019: 0.020: 0.021: 0.023: 0.024: 0.026: 0.029: 0.031: 0.035: 0.039: 0.044: 0.051: 0.060: 0.071: 0.086:
Фоп: 83 : 82 : 82 : 81 : 81 : 80 : 80 : 79 : 78 : 77 : 76 : 75 : 74 : 72 : 69 : 67 :
Uоп: 9.00 : 9.00 : 9.00 : 9.00 : 9.00 : 3.52 : 3.23 : 2.96 : 2.72 : 2.43 : 2.17 : 1.89 : 1.63 : 1.37 : 1.11 : 0.86 :
: : : : : : : : : : : : : : : : :
Ви : 0.032: 0.033: 0.036: 0.038: 0.040: 0.046: 0.050: 0.054: 0.060: 0.067: 0.075: 0.086: 0.099: 0.117: 0.140: 0.169:
Ки : 6025 : 6025 : 6025 : 6025 : 6025 : 6025 : 6025 : 6025 : 6025 : 6025 : 6025 : 6025 : 6025 : 6025 : 6025 : 6025 :
Ви : 0.004: 0.004: 0.004: 0.004: 0.005: 0.003: 0.003: 0.003: 0.003: 0.003: 0.003: 0.003: 0.003: 0.003: 0.002: 0.002:
Ки : 6026 : 6026 : 6026 : 6026 : 6026 : 6026 : 6026 : 6026 : 6026 : 6026 : 6026 : 6026 : 6026 : 6026 : 6026 : 6026 :
~~~~~~
~~~~~~~~
----____
x= 6400: 6600: 6800: 7000: 7200: 7400: 7600: 7800: 8000: 8200: 8400: 8600: 8800: 9000: 9200: 9400:
----------:------:------:------:------:------:------:------:------:------:------:------:------:------:------:------:
Qc : 0.202: 0.239: 0.314: 0.438: 0.593: 0.722: 0.710: 0.566: 0.414: 0.298: 0.230: 0.195: 0.164: 0.136: 0.114: 0.097:
Сс : 0.101: 0.120: 0.157: 0.219: 0.296: 0.361: 0.355: 0.283: 0.207: 0.149: 0.115: 0.097: 0.082: 0.068: 0.057: 0.048:
Фоп: 63 : 58 : 51 : 41 : 27 : 8 : 348 : 331 : 317 : 308 : 302 : 297 : 293 : 290 : 288 : 286 :
Uоп: 0.71 : 0.72 : 9.00 : 9.00 : 9.00 : 9.00 : 9.00 : 9.00 : 9.00 : 9.00 : 0.72 : 0.71 : 0.90 : 1.16 : 1.41 : 1.68 :
: : : : : : : : : : : : : : : : :
Ви : 0.200: 0.237: 0.314: 0.438: 0.593: 0.722: 0.710: 0.566: 0.414: 0.298: 0.230: 0.195: 0.164: 0.136: 0.114: 0.097:
Ки : 6025 : 6025 : 6025 : 6025 : 6025 : 6025 : 6025 : 6025 : 6025 : 6025 : 6025 : 6025 : 6025 : 6025 : 6025 : 6025 :
Ви : 0.002: 0.002: : : : : : : : : : : : : : :
Ки : 6026 : 6026 : : : : : : : : : : : : : : :
~~~~~~
~~~~~~~~
----____
x= 9600: 9800: 10000: 10200: 10400: 10600: 10800: 11000: 11200: 11400: 11600: 11800: 12000: 12200: 12400: 12600:
----------:------:------:------:------:------:------:------:------:------:------:------:------:------:------:------:
Qc : 0.084: 0.074: 0.076: 0.078: 0.072: 0.062: 0.053: 0.047: 0.043: 0.037: 0.034: 0.032: 0.031: 0.029: 0.028: 0.028:
Сс : 0.042: 0.037: 0.038: 0.039: 0.036: 0.031: 0.027: 0.024: 0.021: 0.018: 0.017: 0.016: 0.015: 0.015: 0.014: 0.014:
Фоп: 285 : 284 : 10 : 357 : 343 : 332 : 321 : 313 : 306 : 301 : 278 : 277 : 277 : 277 : 277 : 277 :
~~~~~~~~

Uоп: 1.95 : 2.21 : 9.00 : 9.00 : 9.00 : 9.00 : 0.70 : 0.65 : 0.78 : 1.00 : 4.65 : 4.90 : 5.22 : 5.47 : 5.73 : 5.99 :
: : : : : : : : : : : : : : : : :
Ви : 0.084: 0.074: 0.076: 0.078: 0.072: 0.062: 0.053: 0.046: 0.040: 0.034: 0.034: 0.032: 0.031: 0.029: 0.028: 0.026:
Ки : 6025 : 6025 : 6026 : 6026 : 6026 : 6026 : 6026 : 6026 : 6026 : 6026 : 6025 : 6025 : 6025 : 6025 : 6025 : 6025 :
Ви : : : : : : : : 0.001: 0.003: 0.003: : : : : 0.001: 0.001:
Ки : : : : : : : : 6025 : 6025 : 6025 : : : : : 6026 : 6026 :
~~~~~~

----____
x= 12800: 13000: 13200: 13400: 13600: 13800: 14000: 14200: 14400: 14600: 14800: 15000:
----------:------:------:------:------:------:------:------:------:------:------:------:
Qc : 0.027: 0.026: 0.026: 0.025: 0.025: 0.024: 0.024: 0.023: 0.023: 0.022: 0.022: 0.021:
Cc : 0.013: 0.013: 0.013: 0.013: 0.012: 0.012: 0.012: 0.012: 0.011: 0.011: 0.011: 0.010:
Фоп: 277 : 277 : 277 : 277 : 277 : 277 : 277 : 276 : 276 : 276 : 276 : 276 :
Uоп: 6.35 : 6.55 : 6.83 : 7.16 : 7.40 : 7.73 : 7.92 : 9.00 : 9.00 : 9.00 : 9.00 : 9.00 :
: : : : : : : : : : : : :
Ви : 0.025: 0.024: 0.022: 0.021: 0.020: 0.019: 0.019: 0.019: 0.018: 0.017: 0.017: 0.016:
Ки : 6025 : 6025 : 6025 : 6025 : 6025 : 6025 : 6025 : 6025 : 6025 : 6025 : 6025 : 6025 :
Ви : 0.002: 0.003: 0.003: 0.004: 0.005: 0.005: 0.005: 0.005: 0.005: 0.005: 0.005: 0.005:
Ки : 6026 : 6026 : 6026 : 6026 : 6026 : 6026 : 6026 : 6026 : 6026 : 6026 : 6026 : 6026 :
~~~~~~

____
y= 7400 : Y-строка 39 Cmax= 0.411 долей ПДК (x= 7400.0; напр.ветра= 6)
----------:____
x= 0 : 200: 400: 600: 800: 1000: 1200: 1400: 1600: 1800: 2000: 2200: 2400: 2600: 2800: 3000:
----------:------:------:------:------:------:------:------:------:------:------:------:------:------:------:------:------:
Qc : 0.018: 0.019: 0.020: 0.021: 0.021: 0.022: 0.023: 0.024: 0.025: 0.026: 0.027: 0.028: 0.029: 0.031: 0.032: 0.034:
Cc : 0.009: 0.010: 0.010: 0.010: 0.011: 0.011: 0.011: 0.012: 0.012: 0.013: 0.013: 0.014: 0.015: 0.015: 0.016: 0.017:
Фоп: 84 : 84 : 84 : 84 : 84 : 83 : 83 : 83 : 83 : 82 : 82 : 82 : 82 : 81 : 81 : 81 :
Uоп: 9.00 : 9.00 : 9.00 : 9.00 : 9.00 : 9.00 : 9.00 : 9.00 : 9.00 : 9.00 : 9.00 : 9.00 : 9.00 : 9.00 : 9.00 : 9.00 :
: : : : : : : : : : : : : : : : :
Ви : 0.016: 0.017: 0.018: 0.018: 0.019: 0.020: 0.020: 0.021: 0.022: 0.023: 0.024: 0.025: 0.026: 0.027: 0.028: 0.030:
Ки : 6025 : 6025 : 6025 : 6025 : 6025 : 6025 : 6025 : 6025 : 6025 : 6025 : 6025 : 6025 : 6025 : 6025 : 6025 : 6025 :
Ви : 0.002: 0.002: 0.002: 0.002: 0.002: 0.002: 0.002: 0.003: 0.003: 0.003: 0.003: 0.003: 0.003: 0.004: 0.004: 0.004:
Ки : 6026 : 6026 : 6026 : 6026 : 6026 : 6026 : 6026 : 6026 : 6026 : 6026 : 6026 : 6026 : 6026 : 6026 : 6026 : 6026 :
~~~~~~

----____
x= 3200: 3400: 3600: 3800: 4000: 4200: 4400: 4600: 4800: 5000: 5200: 5400: 5600: 5800: 6000: 6200:
----------:------:------:------:------:------:------:------:------:------:------:------:------:------:------:------:------:
Qc : 0.035: 0.037: 0.039: 0.042: 0.044: 0.048: 0.051: 0.056: 0.061: 0.067: 0.075: 0.084: 0.096: 0.112: 0.131: 0.156:
Cc : 0.018: 0.019: 0.020: 0.021: 0.022: 0.024: 0.026: 0.028: 0.030: 0.034: 0.037: 0.042: 0.048: 0.056: 0.066: 0.078:
Фоп: 80 : 80 : 79 : 79 : 78 : 77 : 76 : 75 : 74 : 73 : 72 : 70 : 68 : 66 : 63 : 59 :
Uоп: 9.00 : 9.00 : 9.00 : 9.00 : 3.87 : 3.56 : 3.33 : 3.02 : 2.77 : 2.51 : 2.25 : 1.98 : 1.73 : 1.47 : 1.22 : 0.98 :
: : : : : : : : : : : : : : : : :
Ви : 0.031: 0.033: 0.035: 0.037: 0.042: 0.045: 0.049: 0.053: 0.059: 0.065: 0.072: 0.082: 0.094: 0.110: 0.129: 0.154:
Ки : 6025 : 6025 : 6025 : 6025 : 6025 : 6025 : 6025 : 6025 : 6025 : 6025 : 6025 : 6025 : 6025 : 6025 : 6025 : 6025 :
Ви : 0.004: 0.004: 0.004: 0.004: 0.002: 0.002: 0.002: 0.002: 0.002: 0.002: 0.002: 0.002: 0.002: 0.002: 0.002: 0.002:
Ки : 6026 : 6026 : 6026 : 6026 : 6026 : 6026 : 6026 : 6026 : 6026 : 6026 : 6026 : 6026 : 6026 : 6026 : 6026 : 6026 :
~~~~~~

----____
x= 6400: 6600: 6800: 7000: 7200: 7400: 7600: 7800: 8000: 8200: 8400: 8600: 8800: 9000: 9200: 9400:
----------:------:------:------:------:------:------:------:------:------:------:------:------:------:------:------:------:
Qc : 0.184: 0.211: 0.244: 0.303: 0.368: 0.411: 0.407: 0.357: 0.292: 0.238: 0.205: 0.178: 0.150: 0.126: 0.107: 0.092:
Cc : 0.092: 0.106: 0.122: 0.151: 0.184: 0.206: 0.203: 0.179: 0.146: 0.119: 0.103: 0.089: 0.075: 0.063: 0.053: 0.046:
Фоп: 55 : 49 : 42 : 32 : 20 : 6 : 351 : 337 : 326 : 317 : 310 : 304 : 300 : 297 : 294 : 292 :
Uоп: 0.76 : 0.71 : 0.72 : 9.00 : 9.00 : 9.00 : 9.00 : 9.00 : 9.00 : 0.72 : 0.71 : 0.79 : 1.02 : 1.27 : 1.51 : 1.76 :
: : : : : : : : : : : : : : : : :
Ви : 0.183: 0.210: 0.244: 0.303: 0.368: 0.411: 0.407: 0.357: 0.292: 0.238: 0.205: 0.178: 0.150: 0.126: 0.107: 0.092:
Ки : 6025 : 6025 : 6025 : 6025 : 6025 : 6025 : 6025 : 6025 : 6025 : 6025 : 6025 : 6025 : 6025 : 6025 : 6025 : 6025 :
Ви : 0.002: 0.001: 0.000: : : : : : : : : : : : : :
Ки : 6026 : 6026 : 6026 : : : : : : : : : : : : : :
~~~~~~

----____
x= 9600: 9800: 10000: 10200: 10400: 10600: 10800: 11000: 11200: 11400: 11600: 11800: 12000: 12200: 12400: 12600:
----------:------:------:------:------:------:------:------:------:------:------:------:------:------:------:------:------:
Qc : 0.080: 0.071: 0.064: 0.058: 0.053: 0.049: 0.045: 0.041: 0.038: 0.036: 0.034: 0.032: 0.030: 0.029: 0.028: 0.027:
Cc : 0.040: 0.036: 0.032: 0.029: 0.026: 0.025: 0.023: 0.021: 0.019: 0.018: 0.017: 0.016: 0.015: 0.014: 0.014: 0.013:
Фоп: 290 : 288 : 287 : 286 : 346 : 337 : 328 : 282 : 282 : 281 : 280 : 280 : 280 : 279 : 279 : 279 :
Uоп: 2.02 : 2.29 : 2.55 : 2.81 : 0.72 : 0.72 : 0.71 : 3.88 : 4.17 : 4.45 : 4.72 : 4.96 : 5.22 : 5.57 : 5.80 : 6.06 :
: : : : : : : : : : : : : : : : :
Ви : 0.080: 0.071: 0.064: 0.058: 0.053: 0.049: 0.045: 0.041: 0.038: 0.036: 0.034: 0.032: 0.030: 0.029: 0.027: 0.026:
Ки : 6025 : 6025 : 6025 : 6025 : 6026 : 6026 : 6026 : 6025 : 6025 : 6025 : 6025 : 6025 : 6025 : 6025 : 6025 : 6025 :
Ви : : : : : : : : : : : : : : : : 0.001:
Ки : : : : : : : : : : : : : : : : 6026 :
~~~~~~

----____
x= 12800: 13000: 13200: 13400: 13600: 13800: 14000: 14200: 14400: 14600: 14800: 15000:
----------:------:------:------:------:------:------:------:------:------:------:------:
Qc : 0.026: 0.025: 0.025: 0.024: 0.024: 0.023: 0.023: 0.022: 0.022: 0.021: 0.021: 0.020:

Cc : 0.013: 0.013: 0.012: 0.012: 0.012: 0.012: 0.011: 0.011: 0.011: 0.011: 0.010: 0.010:
Фоп: 279 : 279 : 279 : 278 : 278 : 278 : 278 : 278 : 278 : 277 : 277 : 277 :
Uоп: 6.35 : 6.65 : 6.86 : 7.16 : 7.40 : 7.73 : 9.00 : 9.00 : 9.00 : 9.00 : 9.00 : 9.00 :
: : : : : : : : : : : : :
Ви : 0.025: 0.023: 0.022: 0.022: 0.021: 0.020: 0.019: 0.018: 0.018: 0.018: 0.017: 0.016:
Ки : 6025 : 6025 : 6025 : 6025 : 6025 : 6025 : 6025 : 6025 : 6025 : 6025 : 6025 : 6025 :
Ви : 0.001: 0.002: 0.002: 0.002: 0.003: 0.003: 0.004: 0.004: 0.004: 0.004: 0.004: 0.004:
Ки : 6026 : 6026 : 6026 : 6026 : 6026 : 6026 : 6026 : 6026 : 6026 : 6026 : 6026 : 6026 :
~~~~~~

y= 7200 : Y-строка 40 Cmax= 0.268 долей ПДК (x= 7400.0; напр.ветра= 5)

x= 0 : 200: 400: 600: 800: 1000: 1200: 1400: 1600: 1800: 2000: 2200: 2400: 2600: 2800: 3000:
----------:------:------:------:------:------:------:------:------:------:------:------:------:------:------:------:
Qc : 0.018: 0.019: 0.020: 0.021: 0.021: 0.022: 0.023: 0.024: 0.025: 0.025: 0.027: 0.028: 0.029: 0.030: 0.032: 0.033:
Cc : 0.009: 0.010: 0.010: 0.010: 0.011: 0.011: 0.011: 0.012: 0.012: 0.013: 0.013: 0.014: 0.014: 0.015: 0.016: 0.017:
Фоп: 83 : 83 : 82 : 82 : 82 : 82 : 81 : 81 : 81 : 81 : 80 : 80 : 79 : 79 : 79 : 78 :
Uоп: 9.00 : 9.00 : 9.00 : 9.00 : 9.00 : 9.00 : 9.00 : 9.00 : 9.00 : 9.00 : 9.00 : 9.00 : 9.00 : 9.00 : 9.00 : 9.00 :
: : : : : : : : : : : : : : : : :
Ви : 0.016: 0.017: 0.018: 0.018: 0.019: 0.020: 0.020: 0.021: 0.022: 0.023: 0.024: 0.025: 0.026: 0.027: 0.028: 0.030:
Ки : 6025 : 6025 : 6025 : 6025 : 6025 : 6025 : 6025 : 6025 : 6025 : 6025 : 6025 : 6025 : 6025 : 6025 : 6025 : 6025 :
Ви : 0.002: 0.002: 0.002: 0.002: 0.002: 0.002: 0.002: 0.003: 0.003: 0.003: 0.003: 0.003: 0.003: 0.003: 0.004: 0.004:
Ки : 6026 : 6026 : 6026 : 6026 : 6026 : 6026 : 6026 : 6026 : 6026 : 6026 : 6026 : 6026 : 6026 : 6026 : 6026 : 6026 :
~~~~~~

x= 3200: 3400: 3600: 3800: 4000: 4200: 4400: 4600: 4800: 5000: 5200: 5400: 5600: 5800: 6000: 6200:
----------:------:------:------:------:------:------:------:------:------:------:------:------:------:------:------:
Qc : 0.035: 0.037: 0.038: 0.041: 0.043: 0.046: 0.050: 0.054: 0.059: 0.064: 0.071: 0.080: 0.090: 0.103: 0.119: 0.139:
Cc : 0.017: 0.018: 0.019: 0.020: 0.022: 0.023: 0.025: 0.027: 0.029: 0.032: 0.036: 0.040: 0.045: 0.051: 0.059: 0.069:
Фоп: 78 : 77 : 76 : 76 : 75 : 74 : 73 : 72 : 70 : 69 : 67 : 65 : 63 : 60 : 57 : 53 :
Uоп: 9.00 : 9.00 : 9.00 : 9.00 : 3.91 : 3.63 : 3.37 : 3.10 : 2.85 : 2.59 : 2.33 : 2.09 : 1.84 : 1.60 : 1.36 : 1.14 :
: : : : : : : : : : : : : : : : :
Ви : 0.031: 0.033: 0.035: 0.037: 0.041: 0.044: 0.048: 0.052: 0.057: 0.063: 0.070: 0.078: 0.088: 0.101: 0.118: 0.138:
Ки : 6025 : 6025 : 6025 : 6025 : 6025 : 6025 : 6025 : 6025 : 6025 : 6025 : 6025 : 6025 : 6025 : 6025 : 6025 : 6025 :
Ви : 0.004: 0.004: 0.004: 0.004: 0.002: 0.002: 0.002: 0.002: 0.002: 0.002: 0.002: 0.002: 0.001: 0.001: 0.001: 0.001:
Ки : 6026 : 6026 : 6026 : 6026 : 6026 : 6026 : 6026 : 6026 : 6026 : 6026 : 6026 : 6026 : 6026 : 6026 : 6026 : 6026 :
~~~~~~

x= 6400: 6600: 6800: 7000: 7200: 7400: 7600: 7800: 8000: 8200: 8400: 8600: 8800: 9000: 9200: 9400:
----------:------:------:------:------:------:------:------:------:------:------:------:------:------:------:------:
Qc : 0.162: 0.186: 0.208: 0.230: 0.250: 0.268: 0.266: 0.247: 0.226: 0.204: 0.182: 0.157: 0.134: 0.115: 0.099: 0.086:
Cc : 0.081: 0.093: 0.104: 0.115: 0.125: 0.134: 0.133: 0.123: 0.113: 0.102: 0.091: 0.079: 0.067: 0.057: 0.050: 0.043:
Фоп: 49 : 43 : 35 : 27 : 16 : 5 : 353 : 342 : 332 : 323 : 316 : 311 : 306 : 302 : 299 : 297 :
Uоп: 0.92 : 0.73 : 0.71 : 0.72 : 9.00 : 9.00 : 9.00 : 0.72 : 0.72 : 0.71 : 0.76 : 0.96 : 1.17 : 1.40 : 1.64 : 1.87 :
: : : : : : : : : : : : : : : : :
Ви : 0.161: 0.186: 0.208: 0.230: 0.250: 0.268: 0.266: 0.247: 0.226: 0.204: 0.182: 0.157: 0.134: 0.115: 0.099: 0.086:
Ки : 6025 : 6025 : 6025 : 6025 : 6025 : 6025 : 6025 : 6025 : 6025 : 6025 : 6025 : 6025 : 6025 : 6025 : 6025 : 6025 :
Ви : 0.001: 0.001: : : : : : : : : : : : : : :
Ки : 6026 : 6026 : : : : : : : : : : : : : : :
~~~~~~

x= 9600: 9800: 10000: 10200: 10400: 10600: 10800: 11000: 11200: 11400: 11600: 11800: 12000: 12200: 12400: 12600:
----------:------:------:------:------:------:------:------:------:------:------:------:------:------:------:------:
Qc : 0.076: 0.068: 0.062: 0.056: 0.051: 0.047: 0.044: 0.041: 0.038: 0.036: 0.034: 0.032: 0.030: 0.028: 0.027: 0.026:
Cc : 0.038: 0.034: 0.031: 0.028: 0.026: 0.024: 0.022: 0.020: 0.019: 0.018: 0.017: 0.016: 0.015: 0.014: 0.014: 0.013:
Фоп: 294 : 293 : 291 : 289 : 288 : 287 : 286 : 285 : 285 : 284 : 283 : 283 : 282 : 282 : 281 : 281 :
Uоп: 2.13 : 2.38 : 2.64 : 2.89 : 3.16 : 3.44 : 3.68 : 3.97 : 4.23 : 4.49 : 4.74 : 5.00 : 5.32 : 5.57 : 5.83 : 6.09 :
: : : : : : : : : : : : : : : : :
Ви : 0.076: 0.068: 0.062: 0.056: 0.051: 0.047: 0.044: 0.041: 0.038: 0.036: 0.034: 0.032: 0.030: 0.028: 0.027: 0.026:
Ки : 6025 : 6025 : 6025 : 6025 : 6025 : 6025 : 6025 : 6025 : 6025 : 6025 : 6025 : 6025 : 6025 : 6025 : 6025 : 6025 :
Ви : : : : : : : : : : : : : : : : :
Ки : : : : : : : : : : : : : : : : :
~~~~~~

x= 12800: 13000: 13200: 13400: 13600: 13800: 14000: 14200: 14400: 14600: 14800: 15000:
----------:------:------:------:------:------:------:------:------:------:------:------:
Qc : 0.025: 0.024: 0.024: 0.023: 0.023: 0.022: 0.022: 0.021: 0.021: 0.021: 0.020: 0.019:
Cc : 0.013: 0.012: 0.012: 0.012: 0.011: 0.011: 0.011: 0.011: 0.011: 0.010: 0.010: 0.010:
Фоп: 281 : 280 : 280 : 280 : 280 : 280 : 280 : 279 : 279 : 279 : 279 : 279 :
Uоп: 6.35 : 6.68 : 6.93 : 7.16 : 7.54 : 7.78 : 9.00 : 9.00 : 9.00 : 9.00 : 9.00 : 9.00 :
: : : : : : : : : : : : :
Ви : 0.025: 0.024: 0.023: 0.022: 0.021: 0.020: 0.019: 0.019: 0.018: 0.017: 0.017: 0.015:
Ки : 6025 : 6025 : 6025 : 6025 : 6025 : 6025 : 6025 : 6025 : 6025 : 6025 : 6025 : 6025 :
Ви : 0.001: 0.001: 0.001: 0.001: 0.002: 0.003: 0.003: 0.003: 0.003: 0.003: 0.004: 0.004:
Ки : 6026 : 6026 : 6026 : 6026 : 6026 : 6026 : 6026 : 6026 : 6026 : 6026 : 6026 : 6026 :
~~~~~~

y= 7000 : Y-строка 41 Cmax= 0.211 долей ПДК (x= 7400.0; напр.ветра= 4)

```
 x=    0 :  200:  400:  600:  800: 1000: 1200: 1400: 1600: 1800: 2000: 2200: 2400: 2600: 2800: 3000:
----------:------:------:------:------:------:------:------:------:------:------:------:------:------:------:------:
Qc : 0.018: 0.019: 0.020: 0.020: 0.021: 0.022: 0.023: 0.023: 0.024: 0.025: 0.026: 0.027: 0.029: 0.030: 0.031: 0.033:
Cc : 0.009: 0.010: 0.010: 0.010: 0.011: 0.011: 0.011: 0.012: 0.012: 0.013: 0.013: 0.014: 0.014: 0.015: 0.016: 0.016:
Фоп:  81 :  81 :  81 :  81 :  80 :  80 :  80 :  79 :  79 :  79 :  78 :  78 :  77 :  77 :  76 :  76 :
Uоп: 9.00 : 9.00 : 9.00 : 9.00 : 9.00 : 9.00 : 9.00 : 9.00 : 9.00 : 9.00 : 9.00 : 9.00 : 9.00 : 9.00 : 9.00 : 9.00 :
   :    :    :    :    :    :    :    :    :    :    :    :    :    :    :    :
Ви : 0.016: 0.017: 0.018: 0.018: 0.019: 0.020: 0.020: 0.021: 0.022: 0.022: 0.023: 0.024: 0.025: 0.027: 0.028: 0.029:
Ки : 6025 : 6025 : 6025 : 6025 : 6025 : 6025 : 6025 : 6025 : 6025 : 6025 : 6025 : 6025 : 6025 : 6025 : 6025 : 6025 :
Ви : 0.002: 0.002: 0.002: 0.002: 0.002: 0.002: 0.002: 0.002: 0.003: 0.003: 0.003: 0.003: 0.003: 0.003: 0.003: 0.004:
Ки : 6026 : 6026 : 6026 : 6026 : 6026 : 6026 : 6026 : 6026 : 6026 : 6026 : 6026 : 6026 : 6026 : 6026 : 6026 : 6026 :
~~~~~~~~~~~~~~~~~~~~~~~~~~~~~~~~~~~~~~~~~~~~~~~~~~~~~~~~~~~~~~~~~~~~~~~~~~~~~~~~~~~~~~~~~~~~~~~~~~~~~~~~~~~~~~~~~~~~
~~~~~~~~
----------------------------------------------------------------------------------------------------------------------------
 x=  3200: 3400: 3600: 3800: 4000: 4200: 4400: 4600: 4800: 5000: 5200: 5400: 5600: 5800: 6000: 6200:
----------:------:------:------:------:------:------:------:------:------:------:------:------:------:------:------:
Qc : 0.034: 0.036: 0.038: 0.040: 0.042: 0.045: 0.048: 0.052: 0.056: 0.061: 0.068: 0.075: 0.083: 0.094: 0.107: 0.122:
Cc : 0.017: 0.018: 0.019: 0.020: 0.021: 0.022: 0.024: 0.026: 0.028: 0.031: 0.034: 0.037: 0.042: 0.047: 0.053: 0.061:
Фоп:  75 :  74 :  74 :  73 :  72 :  71 :  70 :  68 :  67 :  65 :  63 :  61 :  58 :  56 :  52 :  48 :
Uоп: 9.00 : 9.00 : 9.00 : 4.23 : 3.97 : 3.74 : 3.47 : 3.20 : 2.96 : 2.70 : 2.45 : 2.21 : 1.98 : 1.74 : 1.53 : 1.31 :
   :    :    :    :    :    :    :    :    :    :    :    :    :    :    :    :
Ви : 0.031: 0.032: 0.034: 0.038: 0.040: 0.043: 0.046: 0.050: 0.055: 0.060: 0.066: 0.074: 0.082: 0.093: 0.106: 0.122:
Ки : 6025 : 6025 : 6025 : 6025 : 6025 : 6025 : 6025 : 6025 : 6025 : 6025 : 6025 : 6025 : 6025 : 6025 : 6025 : 6025 :
Ви : 0.003: 0.003: 0.004: 0.002: 0.002: 0.002: 0.002: 0.002: 0.002: 0.001: 0.001: 0.001: 0.001: 0.001: 0.001: 0.000:
Ки : 6026 : 6026 : 6026 : 6026 : 6026 : 6026 : 6026 : 6026 : 6026 : 6026 : 6026 : 6026 : 6026 : 6026 : 6026 : 6026 :
~~~~~~~~~~~~~~~~~~~~~~~~~~~~~~~~~~~~~~~~~~~~~~~~~~~~~~~~~~~~~~~~~~~~~~~~~~~~~~~~~~~~~~~~~~~~~~~~~~~~~~~~~~~~~~~~~~~~
~~~~~~~~
----------------------------------------------------------------------------------------------------------------------------
 x=  6400: 6600: 6800: 7000: 7200: 7400: 7600: 7800: 8000: 8200: 8400: 8600: 8800: 9000: 9200: 9400:
----------:------:------:------:------:------:------:------:------:------:------:------:------:------:------:------:
Qc : 0.140: 0.160: 0.179: 0.193: 0.205: 0.211: 0.210: 0.203: 0.191: 0.176: 0.156: 0.137: 0.119: 0.104: 0.091: 0.081:
Cc : 0.070: 0.080: 0.089: 0.097: 0.102: 0.105: 0.105: 0.102: 0.096: 0.088: 0.078: 0.068: 0.059: 0.052: 0.046: 0.040:
Фоп:  43 :  37 :  30 :  23 :  14 :   4 : 354 : 345 : 336 : 328 : 322 : 316 : 311 : 307 : 304 : 301 :
Uоп: 1.12 : 0.94 : 0.79 : 0.71 : 0.71 : 0.71 : 0.71 : 0.71 : 0.72 : 0.81 : 0.97 : 1.15 : 1.35 : 1.56 : 1.78 : 2.02 :
   :    :    :    :    :    :    :    :    :    :    :    :    :    :    :    :
Ви : 0.140: 0.160: 0.178: 0.193: 0.205: 0.211: 0.210: 0.203: 0.191: 0.176: 0.156: 0.137: 0.119: 0.104: 0.091: 0.081:
Ки : 6025 : 6025 : 6025 : 6025 : 6025 : 6025 : 6025 : 6025 : 6025 : 6025 : 6025 : 6025 : 6025 : 6025 : 6025 : 6025 :
Ви :    :    :    :    :    :    :    :    :    :    :    :    :    :    :    :
Ки :    :    :    :    :    :    :    :    :    :    :    :    :    :    :    :
~~~~~~~~~~~~~~~~~~~~~~~~~~~~~~~~~~~~~~~~~~~~~~~~~~~~~~~~~~~~~~~~~~~~~~~~~~~~~~~~~~~~~~~~~~~~~~~~~~~~~~~~~~~~~~~~~~~~
~~~~~~~~
----------------------------------------------------------------------------------------------------------------------------
 x=  9600:  9800: 10000: 10200: 10400: 10600: 10800: 11000: 11200: 11400: 11600: 11800: 12000: 12200: 12400: 12600:
----------:------:------:------:------:------:------:------:------:------:------:------:------:------:------:------:
Qc : 0.072: 0.065: 0.059: 0.054: 0.050: 0.046: 0.043: 0.040: 0.037: 0.035: 0.033: 0.031: 0.030: 0.028: 0.027: 0.026:
Cc : 0.036: 0.033: 0.030: 0.027: 0.025: 0.023: 0.021: 0.020: 0.019: 0.017: 0.017: 0.016: 0.015: 0.014: 0.013: 0.013:
Фоп:  299 :  297 :  295 :  293 :  292 :  290 :  289 :  288 :  287 :  287 :  286 :  285 :  284 :  284 :  283 :  283 :
Uоп: 2.26 : 2.50 : 2.74 : 3.02 : 3.26 : 3.52 : 3.77 : 4.04 : 4.28 : 4.55 : 4.80 : 5.06 : 5.39 : 5.67 : 5.89 : 6.15 :
   :    :    :    :    :    :    :    :    :    :    :    :    :    :    :    :
Ви : 0.072: 0.065: 0.059: 0.054: 0.050: 0.046: 0.043: 0.040: 0.037: 0.035: 0.033: 0.031: 0.030: 0.028: 0.027: 0.026:
Ки : 6025 : 6025 : 6025 : 6025 : 6025 : 6025 : 6025 : 6025 : 6025 : 6025 : 6025 : 6025 : 6025 : 6025 : 6025 : 6025 :
Ви :    :    :    :    :    :    :    :    :    :    :    :    :    :    :    :
Ки :    :    :    :    :    :    :    :    :    :    :    :    :    :    :    :
~~~~~~~~~~~~~~~~~~~~~~~~~~~~~~~~~~~~~~~~~~~~~~~~~~~~~~~~~~~~~~~~~~~~~~~~~~~~~~~~~~~~~~~~~~~~~~~~~~~~~~~~~~~~~~~~~~~~
~~~~~~~~
----------------------------------------------------------------------------
 x=  12800: 13000: 13200: 13400: 13600: 13800: 14000: 14200: 14400: 14600: 14800: 15000:
----------:------:------:------:------:------:------:------:------:------:------:------:
Qc : 0.025: 0.024: 0.023: 0.023: 0.022: 0.021: 0.021: 0.021: 0.020: 0.020: 0.020: 0.019:
Cc : 0.012: 0.012: 0.012: 0.011: 0.011: 0.011: 0.011: 0.010: 0.010: 0.010: 0.010: 0.009:
Фоп:  282 :  282 :  282 :  282 :  281 :  281 :  281 :  281 :  281 :  281 :  280 :  280 :
Uоп: 6.41 : 6.71 : 6.93 : 7.25 : 7.54 : 9.00 : 9.00 : 9.00 : 9.00 : 9.00 : 9.00 : 9.00 :
   :    :    :    :    :    :    :    :    :    :    :    :
Ви : 0.025: 0.024: 0.023: 0.022: 0.021: 0.020: 0.019: 0.018: 0.018: 0.017: 0.017: 0.016:
Ки : 6025 : 6025 : 6025 : 6025 : 6025 : 6025 : 6025 : 6025 : 6025 : 6025 : 6025 : 6025 :
Ви :    :    : 0.001: 0.001: 0.001: 0.001: 0.002: 0.002: 0.003: 0.003: 0.003: 0.003:
Ки :    :    : 6026 : 6026 : 6026 : 6026 : 6026 : 6026 : 6026 : 6026 : 6026 : 6026 :
~~~~~~~~~~~~~~~~~~~~~~~~~~~~~~~~~~~~~~~~~~~~~~~~~~~~~~~~~~~~~~~~~~~~~~~~~~~~~~~~~~~~~~~~~~~~~~~~~~~~~~~~~~~~~~~~~~~~

_____
 y=  6800 : Y-строка 42  Cmax=  0.176 долей ПДК (x=  7400.0; напр.ветра=  3)
----------:----------------------------------------------------------------------------------------------------------
 x=    0 :  200:  400:  600:  800: 1000: 1200: 1400: 1600: 1800: 2000: 2200: 2400: 2600: 2800: 3000:
----------:------:------:------:------:------:------:------:------:------:------:------:------:------:------:------:
Qc : 0.018: 0.019: 0.020: 0.020: 0.021: 0.022: 0.022: 0.023: 0.024: 0.025: 0.026: 0.027: 0.028: 0.029: 0.031: 0.032:
Cc : 0.009: 0.009: 0.010: 0.010: 0.010: 0.011: 0.011: 0.012: 0.012: 0.012: 0.013: 0.014: 0.014: 0.015: 0.015: 0.016:
Фоп:  80 :  80 :  79 :  79 :  79 :  78 :  78 :  78 :  77 :  77 :  76 :  76 :  75 :  75 :  74 :  74 :
Uоп: 9.00 : 9.00 : 9.00 : 9.00 : 9.00 : 9.00 : 9.00 : 9.00 : 9.00 : 9.00 : 9.00 : 9.00 : 9.00 : 9.00 : 9.00 : 9.00 :
   :    :    :    :    :    :    :    :    :    :    :    :    :    :    :    :
Ви : 0.016: 0.017: 0.018: 0.018: 0.019: 0.019: 0.020: 0.021: 0.022: 0.022: 0.023: 0.024: 0.025: 0.026: 0.028: 0.028:
Ки : 6025 : 6025 : 6025 : 6025 : 6025 : 6025 : 6025 : 6025 : 6025 : 6025 : 6025 : 6025 : 6025 : 6025 : 6025 : 6025 :
Ви : 0.002: 0.002: 0.002: 0.002: 0.002: 0.002: 0.002: 0.002: 0.002: 0.003: 0.003: 0.003: 0.003: 0.003: 0.003: 0.003:
Ки : 6026 : 6026 : 6026 : 6026 : 6026 : 6026 : 6026 : 6026 : 6026 : 6026 : 6026 : 6026 : 6026 : 6026 : 6026 : 6026 :
```

~~~~~~
~~~~~~~~
----____
x= 3200: 3400: 3600: 3800: 4000: 4200: 4400: 4600: 4800: 5000: 5200: 5400: 5600: 5800: 6000: 6200:
----------:------:------:------:------:------:------:------:------:------:------:------:------:------:------:------:
Qc : 0.033: 0.035: 0.037: 0.039: 0.041: 0.044: 0.046: 0.050: 0.054: 0.058: 0.064: 0.070: 0.077: 0.086: 0.096: 0.108:
Cc : 0.017: 0.017: 0.018: 0.019: 0.020: 0.022: 0.023: 0.025: 0.027: 0.029: 0.032: 0.035: 0.039: 0.043: 0.048: 0.054:
Фоп: 73 :   72 :   71 :   70 :   69 :   68 :   66 :   65 :   63 :   61 :   59 :   57 :   54 :   51 :   48 :   43 :
Uоп: 9.00 : 9.00 : 9.00 : 4.32 : 4.07 : 3.81 : 3.56 : 3.33 : 3.08 : 2.82 : 2.58 : 2.36 : 2.12 : 1.91 : 1.69 : 1.50 :
   :   :   :   :   :   :   :   :   :   :   :   :   :   :   :   :   :
Ви : 0.030: 0.032: 0.034: 0.037: 0.039: 0.042: 0.045: 0.049: 0.053: 0.057: 0.063: 0.069: 0.077: 0.085: 0.095: 0.107:
Ки : 6025 : 6025 : 6025 : 6025 : 6025 : 6025 : 6025 : 6025 : 6025 : 6025 : 6025 : 6025 : 6025 : 6025 : 6025 : 6025 :
Ви : 0.003: 0.003: 0.003: 0.002: 0.002: 0.002: 0.001: 0.001: 0.001: 0.001: 0.001: 0.001: 0.001: 0.000:   :   :
Ки : 6026 : 6026 : 6026 : 6026 : 6026 : 6026 : 6026 : 6026 : 6026 : 6026 : 6026 : 6026 : 6026 : 6026 :   :   :
~~~~~~
~~~~~~~~
----____
x= 6400: 6600: 6800: 7000: 7200: 7400: 7600: 7800: 8000: 8200: 8400: 8600: 8800: 9000: 9200: 9400:
----------:------:------:------:------:------:------:------:------:------:------:------:------:------:------:------:
Qc : 0.121: 0.135: 0.149: 0.162: 0.171: 0.176: 0.175: 0.170: 0.160: 0.147: 0.133: 0.118: 0.105: 0.094: 0.084: 0.075:
Cc : 0.060: 0.068: 0.075: 0.081: 0.086: 0.088: 0.088: 0.085: 0.080: 0.074: 0.066: 0.059: 0.053: 0.047: 0.042: 0.038:
Фоп: 39 :   33 :   27 :   20 :   12 :   3 : 355 : 347 : 339 : 332 : 326 : 321 : 316 : 312 : 308 : 305 :
Uоп: 1.32 : 1.16 : 1.03 : 0.92 : 0.85 : 0.81 : 0.81 : 0.86 : 0.94 : 1.05 : 1.19 : 1.35 : 1.53 : 1.73 : 1.95 : 2.17 :
   :   :   :   :   :   :   :   :   :   :   :   :   :   :   :   :   :
Ви : 0.121: 0.135: 0.149: 0.162: 0.171: 0.176: 0.175: 0.170: 0.160: 0.147: 0.133: 0.118: 0.105: 0.094: 0.084: 0.075:
Ки : 6025 : 6025 : 6025 : 6025 : 6025 : 6025 : 6025 : 6025 : 6025 : 6025 : 6025 : 6025 : 6025 : 6025 : 6025 : 6025 :
Ви :   :   :   :   :   :   :   :   :   :   :   :   :   :   :   :   :
Ки :   :   :   :   :   :   :   :   :   :   :   :   :   :   :   :   :
~~~~~~
~~~~~~~~
----____
x= 9600: 9800: 10000: 10200: 10400: 10600: 10800: 11000: 11200: 11400: 11600: 11800: 12000: 12200: 12400: 12600:
----------:------:------:------:------:------:------:------:------:------:------:------:------:------:------:------:
Qc : 0.068: 0.062: 0.056: 0.052: 0.048: 0.044: 0.042: 0.039: 0.037: 0.034: 0.032: 0.031: 0.029: 0.028: 0.027: 0.025:
Cc : 0.034: 0.031: 0.028: 0.026: 0.024: 0.022: 0.021: 0.019: 0.018: 0.017: 0.016: 0.015: 0.015: 0.014: 0.013: 0.013:
Фоп: 303 : 300 : 298 : 297 : 295 : 294 : 292 : 291 : 290 : 289 : 288 : 288 : 287 : 286 : 285 : 285 :
Uоп: 2.40 : 2.62 : 2.88 : 3.12 : 3.39 : 3.61 : 3.85 : 4.13 : 4.39 : 4.65 : 4.90 : 5.16 : 5.41 : 5.67 : 5.99 : 6.25 :
   :   :   :   :   :   :   :   :   :   :   :   :   :   :   :   :   :
Ви : 0.068: 0.062: 0.056: 0.052: 0.048: 0.044: 0.042: 0.039: 0.037: 0.034: 0.032: 0.031: 0.029: 0.028: 0.027: 0.025:
Ки : 6025 : 6025 : 6025 : 6025 : 6025 : 6025 : 6025 : 6025 : 6025 : 6025 : 6025 : 6025 : 6025 : 6025 : 6025 : 6025 :
Ви :   :   :   :   :   :   :   :   :   :   :   :   :   :   :   :   :
Ки :   :   :   :   :   :   :   :   :   :   :   :   :   :   :   :   :
~~~~~~
~~~~~~~~
----____
x= 12800: 13000: 13200: 13400: 13600: 13800: 14000: 14200: 14400: 14600: 14800: 15000:
----------:------:------:------:------:------:------:------:------:------:------:------:
Qc : 0.024: 0.024: 0.023: 0.022: 0.022: 0.021: 0.020: 0.020: 0.020: 0.020: 0.019: 0.018:
Cc : 0.012: 0.012: 0.011: 0.011: 0.011: 0.010: 0.010: 0.010: 0.010: 0.010: 0.009: 0.009:
Фоп: 284 : 284 : 284 : 283 : 283 : 283 : 283 : 282 : 282 : 282 : 282 : 282 :
Uоп: 6.53 : 6.73 : 7.02 : 7.40 : 7.55 : 9.00 : 9.00 : 9.00 : 9.00 : 9.00 : 9.00 : 9.00 :
   :   :   :   :   :   :   :   :   :   :   :   :   :
Ви : 0.024: 0.023: 0.022: 0.022: 0.021: 0.020: 0.019: 0.019: 0.018: 0.017: 0.016: 0.015:
Ки : 6025 : 6025 : 6025 : 6025 : 6025 : 6025 : 6025 : 6025 : 6025 : 6025 : 6025 : 6025 :
Ви :   :   : 0.000: 0.001: 0.001: 0.002: 0.001: 0.002: 0.002: 0.003: 0.003:
Ки :   :   : 6026 : 6026 : 6026 : 6026 : 6026 : 6026 : 6026 : 6026 : 6026 :
~~~~~~
____
y= 6600 : Y-строка 43 Cmax= 0.143 долей ПДК (x= 7400.0; напр.ветра= 3)
----------:____
x=   0 :   200:   400:   600:   800: 1000: 1200: 1400: 1600: 1800: 2000: 2200: 2400: 2600: 2800: 3000:
----------:------:------:------:------:------:------:------:------:------:------:------:------:------:------:------:
Qc : 0.018: 0.019: 0.019: 0.020: 0.021: 0.021: 0.022: 0.023: 0.024: 0.025: 0.026: 0.027: 0.028: 0.029: 0.030: 0.031:
Cc : 0.009: 0.009: 0.010: 0.010: 0.010: 0.011: 0.011: 0.011: 0.012: 0.012: 0.013: 0.013: 0.014: 0.014: 0.015: 0.016:
Фоп: 78 :   78 :   78 :   77 :   77 :   77 :   76 :   76 :   75 :   75 :   74 :   74 :   73 :   73 :   72 :   71 :
Uоп: 9.00 : 9.00 : 9.00 : 9.00 : 9.00 : 9.00 : 9.00 : 9.00 : 9.00 : 9.00 : 9.00 : 9.00 : 9.00 : 9.00 : 9.00 : 9.00 :
   :   :   :   :   :   :   :   :   :   :   :   :   :   :   :   :   :
Ви : 0.016: 0.017: 0.018: 0.018: 0.019: 0.019: 0.020: 0.021: 0.021: 0.022: 0.023: 0.024: 0.025: 0.026: 0.027: 0.028:
Ки : 6025 : 6025 : 6025 : 6025 : 6025 : 6025 : 6025 : 6025 : 6025 : 6025 : 6025 : 6025 : 6025 : 6025 : 6025 : 6025 :
Ви : 0.002: 0.002: 0.002: 0.002: 0.002: 0.002: 0.002: 0.002: 0.002: 0.003: 0.002: 0.003: 0.003: 0.003: 0.003: 0.003:
Ки : 6026 : 6026 : 6026 : 6026 : 6026 : 6026 : 6026 : 6026 : 6026 : 6026 : 6026 : 6026 : 6026 : 6026 : 6026 : 6026 :
~~~~~~
~~~~~~~~
----____
x= 3200: 3400: 3600: 3800: 4000: 4200: 4400: 4600: 4800: 5000: 5200: 5400: 5600: 5800: 6000: 6200:
----------:------:------:------:------:------:------:------:------:------:------:------:------:------:------:------:
Qc : 0.032: 0.034: 0.035: 0.037: 0.040: 0.042: 0.045: 0.048: 0.051: 0.055: 0.060: 0.065: 0.071: 0.078: 0.086: 0.095:
Cc : 0.016: 0.017: 0.018: 0.019: 0.020: 0.021: 0.022: 0.024: 0.026: 0.028: 0.030: 0.033: 0.036: 0.039: 0.043: 0.047:
Фоп: 70 :   70 :   68 :   67 :   66 :   65 :   63 :   62 :   60 :   58 :   56 :   53 :   50 :   47 :   44 :   39 :
Uоп: 9.00 : 9.00 : 4.70 : 4.45 : 4.19 : 3.97 : 3.68 : 3.45 : 3.21 : 2.96 : 2.73 : 2.51 : 2.29 : 2.09 : 1.90 : 1.71 :
   :   :   :   :   :   :   :   :   :   :   :   :   :   :   :   :   :
Ви : 0.030: 0.031: 0.034: 0.036: 0.038: 0.041: 0.044: 0.047: 0.050: 0.055: 0.059: 0.065: 0.071: 0.078: 0.086: 0.095:
Ки : 6025 : 6025 : 6025 : 6025 : 6025 : 6025 : 6025 : 6025 : 6025 : 6025 : 6025 : 6025 : 6025 : 6025 : 6025 : 6025 :
~~~~~~~~

Ви : 0.003: 0.003: 0.001: 0.001: 0.001: 0.001: 0.001: 0.001: 0.001: 0.001: 0.001: 0.000: : : : :
Ки : 6026 : 6026 : 6026 : 6026 : 6026 : 6026 : 6026 : 6026 : 6026 : 6026 : 6026 : 6026 : : : : :
~~~~~~

----
x= 6400: 6600: 6800: 7000: 7200: 7400: 7600: 7800: 8000: 8200: 8400: 8600: 8800: 9000: 9200: 9400:
----------:------:------:------:------:------:------:------:------:------:------:------:------:------:------:------:
Qc : 0.105: 0.115: 0.125: 0.134: 0.140: 0.143: 0.143: 0.139: 0.132: 0.123: 0.113: 0.103: 0.093: 0.084: 0.077: 0.070:
Cc : 0.052: 0.057: 0.062: 0.067: 0.070: 0.072: 0.071: 0.070: 0.066: 0.062: 0.057: 0.051: 0.047: 0.042: 0.038: 0.035:
Фоп: 35 : 29 : 24 : 17 : 10 : 3 : 356 : 349 : 342 : 335 : 330 : 324 : 320 : 316 : 312 : 309 :
Uоп: 1.54 : 1.40 : 1.28 : 1.18 : 1.11 : 1.08 : 1.08 : 1.12 : 1.19 : 1.29 : 1.42 : 1.57 : 1.74 : 1.93 : 2.12 : 2.33 :
: : : : : : : : : : : : : : : : :
Ви : 0.105: 0.115: 0.125: 0.134: 0.140: 0.143: 0.143: 0.139: 0.132: 0.123: 0.113: 0.103: 0.093: 0.084: 0.077: 0.070:
Ки : 6025 : 6025 : 6025 : 6025 : 6025 : 6025 : 6025 : 6025 : 6025 : 6025 : 6025 : 6025 : 6025 : 6025 : 6025 : 6025 :
Ви : : : : : : : : : : : : : : : : :
Ки : : : : : : : : : : : : : : : : :
~~~~~~

----
x= 9600: 9800: 10000: 10200: 10400: 10600: 10800: 11000: 11200: 11400: 11600: 11800: 12000: 12200: 12400: 12600:
----------:------:------:------:------:------:------:------:------:------:------:------:------:------:------:------:
Qc : 0.064: 0.058: 0.054: 0.050: 0.046: 0.043: 0.040: 0.038: 0.036: 0.034: 0.032: 0.030: 0.029: 0.027: 0.026: 0.025:
Cc : 0.032: 0.029: 0.027: 0.025: 0.023: 0.022: 0.020: 0.019: 0.018: 0.017: 0.016: 0.015: 0.014: 0.014: 0.013: 0.013:
Фоп: 306 : 304 : 302 : 300 : 298 : 297 : 295 : 294 : 293 : 292 : 291 : 290 : 289 : 288 : 288 : 287 :
Uоп: 2.55 : 2.77 : 3.00 : 3.24 : 3.47 : 3.71 : 3.97 : 4.23 : 4.49 : 4.72 : 5.00 : 5.22 : 5.57 : 5.79 : 6.09 : 6.35 :
: : : : : : : : : : : : : : : : :
Ви : 0.064: 0.058: 0.054: 0.050: 0.046: 0.043: 0.040: 0.038: 0.036: 0.034: 0.032: 0.030: 0.029: 0.027: 0.026: 0.025:
Ки : 6025 : 6025 : 6025 : 6025 : 6025 : 6025 : 6025 : 6025 : 6025 : 6025 : 6025 : 6025 : 6025 : 6025 : 6025 : 6025 :
Ви : : : : : : : : : : : : : : : : :
Ки : : : : : : : : : : : : : : : : :
~~~~~~

----
x= 12800: 13000: 13200: 13400: 13600: 13800: 14000: 14200: 14400: 14600: 14800: 15000:
----------:------:------:------:------:------:------:------:------:------:------:------:
Qc : 0.024: 0.023: 0.022: 0.022: 0.021: 0.020: 0.020: 0.020: 0.019: 0.019: 0.018: 0.018:
Cc : 0.012: 0.012: 0.011: 0.011: 0.011: 0.010: 0.010: 0.010: 0.010: 0.010: 0.009: 0.009:
Фоп: 286 : 286 : 285 : 285 : 285 : 284 : 284 : 284 : 284 : 283 : 283 : 283 :
Uоп: 6.55 : 6.83 : 7.14 : 7.33 : 7.60 : 9.00 : 9.00 : 9.00 : 9.00 : 9.00 : 9.00 : 9.00 :
: : : : : : : : : : : : :
Ви : 0.024: 0.023: 0.022: 0.021: 0.021: 0.020: 0.019: 0.018: 0.018: 0.017: 0.016: 0.015:
Ки : 6025 : 6025 : 6025 : 6025 : 6025 : 6025 : 6025 : 6025 : 6025 : 6025 : 6025 : 6025 :
Ви : : : : : 0.001: 0.001: 0.001: 0.001: 0.002: 0.002: 0.002: 0.002:
Ки : : : : : 6026 : 6026 : 6026 : 6026 : 6026 : 6026 : 6026 : 6026 :
~~~~~~

y= 6400 : Y-строка 44 Cmax= 0.118 долей ПДК (x= 7400.0; напр.ветра= 3)
----------:
x= 0 : 200: 400: 600: 800: 1000: 1200: 1400: 1600: 1800: 2000: 2200: 2400: 2600: 2800: 3000:
----------:------:------:------:------:------:------:------:------:------:------:------:------:------:------:------:
Qc : 0.017: 0.018: 0.019: 0.020: 0.020: 0.021: 0.022: 0.023: 0.023: 0.024: 0.025: 0.026: 0.027: 0.028: 0.029: 0.030:
Cc : 0.009: 0.009: 0.010: 0.010: 0.010: 0.011: 0.011: 0.011: 0.012: 0.012: 0.013: 0.013: 0.014: 0.014: 0.015: 0.015:
Фоп: 77 : 77 : 76 : 76 : 75 : 75 : 75 : 74 : 74 : 73 : 73 : 72 : 71 : 71 : 70 : 69 :
Uоп: 9.00 : 9.00 : 9.00 : 9.00 : 9.00 : 9.00 : 9.00 : 9.00 : 9.00 : 9.00 : 9.00 : 9.00 : 9.00 : 9.00 : 9.00 : 9.00 :
: : : : : : : : : : : : : : : : :
Ви : 0.016: 0.016: 0.017: 0.018: 0.019: 0.019: 0.020: 0.020: 0.021: 0.022: 0.023: 0.024: 0.025: 0.025: 0.027: 0.028:
Ки : 6025 : 6025 : 6025 : 6025 : 6025 : 6025 : 6025 : 6025 : 6025 : 6025 : 6025 : 6025 : 6025 : 6025 : 6025 : 6025 :
Ви : 0.002: 0.002: 0.002: 0.002: 0.002: 0.002: 0.002: 0.002: 0.002: 0.002: 0.003: 0.003: 0.002: 0.003: 0.003: 0.003:
Ки : 6026 : 6026 : 6026 : 6026 : 6026 : 6026 : 6026 : 6026 : 6026 : 6026 : 6026 : 6026 : 6026 : 6026 : 6026 : 6026 :
~~~~~~

----
x= 3200: 3400: 3600: 3800: 4000: 4200: 4400: 4600: 4800: 5000: 5200: 5400: 5600: 5800: 6000: 6200:
----------:------:------:------:------:------:------:------:------:------:------:------:------:------:------:------:
Qc : 0.032: 0.033: 0.034: 0.036: 0.038: 0.040: 0.043: 0.046: 0.049: 0.052: 0.056: 0.061: 0.066: 0.071: 0.078: 0.084:
Cc : 0.016: 0.016: 0.017: 0.018: 0.019: 0.020: 0.021: 0.023: 0.024: 0.026: 0.028: 0.030: 0.033: 0.036: 0.039: 0.042:
Фоп: 68 : 67 : 66 : 65 : 63 : 62 : 60 : 59 : 57 : 55 : 52 : 50 : 47 : 44 : 40 : 36 :
Uоп: 9.00 : 9.00 : 4.80 : 4.55 : 4.31 : 4.04 : 3.81 : 3.56 : 3.36 : 3.14 : 2.89 : 2.68 : 2.47 : 2.29 : 2.10 : 1.94 :
: : : : : : : : : : : : : : : : :
Ви : 0.029: 0.031: 0.033: 0.035: 0.037: 0.039: 0.042: 0.045: 0.048: 0.052: 0.056: 0.060: 0.066: 0.071: 0.078: 0.084:
Ки : 6025 : 6025 : 6025 : 6025 : 6025 : 6025 : 6025 : 6025 : 6025 : 6025 : 6025 : 6025 : 6025 : 6025 : 6025 : 6025 :
Ви : 0.002: 0.002: 0.001: 0.001: 0.001: 0.001: 0.001: 0.001: 0.001: 0.001: : : : : : :
Ки : 6026 : 6026 : 6026 : 6026 : 6026 : 6026 : 6026 : 6026 : 6026 : 6026 : : : : : : :
~~~~~~

----
x= 6400: 6600: 6800: 7000: 7200: 7400: 7600: 7800: 8000: 8200: 8400: 8600: 8800: 9000: 9200: 9400:
----------:------:------:------:------:------:------:------:------:------:------:------:------:------:------:------:
Qc : 0.092: 0.099: 0.106: 0.112: 0.116: 0.118: 0.118: 0.115: 0.111: 0.105: 0.098: 0.090: 0.083: 0.076: 0.070: 0.065:
Cc : 0.046: 0.049: 0.053: 0.056: 0.058: 0.059: 0.059: 0.058: 0.055: 0.052: 0.049: 0.045: 0.042: 0.038: 0.035: 0.032:
Фоп: 32 : 27 : 21 : 15 : 9 : 3 : 356 : 350 : 344 : 338 : 333 : 328 : 323 : 319 : 316 : 313 :
Uоп: 1.77 : 1.64 : 1.53 : 1.44 : 1.38 : 1.36 : 1.36 : 1.39 : 1.46 : 1.54 : 1.66 : 1.80 : 1.96 : 2.13 : 2.31 : 2.51 :
: : : : : : : : : : : : : : : : :

Ви : 0.092: 0.099: 0.106: 0.112: 0.116: 0.118: 0.118: 0.115: 0.111: 0.105: 0.098: 0.090: 0.083: 0.076: 0.070: 0.065:
Ки : 6025 : 6025 : 6025 : 6025 : 6025 : 6025 : 6025 : 6025 : 6025 : 6025 : 6025 : 6025 : 6025 : 6025 : 6025 : 6025 :
Ви : : : : : : : : : : : : : : : : :
Ки : : : : : : : : : : : : : : : : :
~~~~~~
~~~~~~~~
----____
x= 9600: 9800: 10000: 10200: 10400: 10600: 10800: 11000: 11200: 11400: 11600: 11800: 12000: 12200: 12400: 12600:
----------:------:------:------:------:------:------:------:------:------:------:------:------:------:------:------:
Qc : 0.060: 0.055: 0.051: 0.047: 0.044: 0.042: 0.039: 0.037: 0.035: 0.033: 0.031: 0.030: 0.028: 0.027: 0.026: 0.025:
Cc : 0.030: 0.028: 0.026: 0.024: 0.022: 0.021: 0.020: 0.018: 0.017: 0.016: 0.016: 0.015: 0.014: 0.013: 0.013: 0.012:
Фоп: 310 : 307 : 305 : 303 : 301 : 299 : 298 : 297 : 295 : 294 : 293 : 292 : 291 : 290 : 290 : 289 :
Uоп: 2.72 : 2.96 : 3.16 : 3.56 : 3.61 : 3.85 : 4.13 : 4.35 : 4.59 : 4.85 : 5.16 : 5.39 : 5.63 : 5.89 : 6.15 : 6.41 :
: : : : : : : : : : : : : : : : :
Ви : 0.060: 0.055: 0.051: 0.047: 0.044: 0.042: 0.039: 0.037: 0.035: 0.033: 0.031: 0.030: 0.028: 0.027: 0.026: 0.025:
Ки : 6025 : 6025 : 6025 : 6025 : 6025 : 6025 : 6025 : 6025 : 6025 : 6025 : 6025 : 6025 : 6025 : 6025 : 6025 : 6025 :
Ви : : : : : : : : : : : : : : : : :
Ки : : : : : : : : : : : : : : : : :
~~~~~~
~~~~~~~~
----____
x= 12800: 13000: 13200: 13400: 13600: 13800: 14000: 14200: 14400: 14600: 14800: 15000:
----------:------:------:------:------:------:------:------:------:------:------:------:
Qc : 0.024: 0.023: 0.022: 0.021: 0.021: 0.020: 0.020: 0.019: 0.019: 0.019: 0.018: 0.017:
Cc : 0.012: 0.011: 0.011: 0.011: 0.010: 0.010: 0.010: 0.010: 0.009: 0.009: 0.009: 0.009:
Фоп: 288 : 288 : 287 : 287 : 286 : 286 : 286 : 285 : 285 : 285 : 285 : 284 :
Uоп: 6.68 : 6.93 : 7.16 : 7.40 : 9.00 : 9.00 : 9.00 : 9.00 : 9.00 : 9.00 : 9.00 : 9.00 :
: : : : : : : : : : : : :
Ви : 0.024: 0.023: 0.022: 0.021: 0.020: 0.020: 0.019: 0.018: 0.018: 0.017: 0.016: 0.015:
Ки : 6025 : 6025 : 6025 : 6025 : 6025 : 6025 : 6025 : 6025 : 6025 : 6025 : 6025 : 6025 :
Ви : : : : : : 0.000: 0.001: 0.001: 0.001: 0.001: 0.002: 0.002:
Ки : : : : : : 6026 : 6026 : 6026 : 6026 : 6026 : 6026 : 6026 :
~~~~~~

____
y= 6200 : Y-строка 45 Cmax= 0.099 долей ПДК (x= 7400.0; напр.ветра= 2)
----------:____
x= 0 : 200: 400: 600: 800: 1000: 1200: 1400: 1600: 1800: 2000: 2200: 2400: 2600: 2800: 3000:
----------:------:------:------:------:------:------:------:------:------:------:------:------:------:------:------:
Qc : 0.017: 0.018: 0.019: 0.020: 0.020: 0.021: 0.022: 0.022: 0.023: 0.024: 0.025: 0.026: 0.026: 0.027: 0.029: 0.030:
Cc : 0.008: 0.009: 0.010: 0.010: 0.010: 0.010: 0.011: 0.011: 0.012: 0.012: 0.012: 0.013: 0.013: 0.014: 0.014: 0.015:
Фоп: 76 : 75 : 75 : 74 : 74 : 73 : 73 : 72 : 72 : 71 : 71 : 70 : 69 : 69 : 68 : 67 :
Uоп: 9.00 : 9.00 : 9.00 : 9.00 : 9.00 : 9.00 : 9.00 : 9.00 : 9.00 : 9.00 : 9.00 : 9.00 : 9.00 : 9.00 : 9.00 : 9.00 :
: : : : : : : : : : : : : : : : :
Ви : 0.015: 0.016: 0.017: 0.018: 0.018: 0.019: 0.020: 0.020: 0.021: 0.022: 0.022: 0.023: 0.024: 0.025: 0.026: 0.027:
Ки : 6025 : 6025 : 6025 : 6025 : 6025 : 6025 : 6025 : 6025 : 6025 : 6025 : 6025 : 6025 : 6025 : 6025 : 6025 : 6025 :
Ви : 0.002: 0.002: 0.002: 0.002: 0.002: 0.002: 0.002: 0.002: 0.002: 0.002: 0.002: 0.002: 0.002: 0.002: 0.002: 0.002:
Ки : 6026 : 6026 : 6026 : 6026 : 6026 : 6026 : 6026 : 6026 : 6026 : 6026 : 6026 : 6026 : 6026 : 6026 : 6026 : 6026 :
~~~~~~
~~~~~~~~
----____
x= 3200: 3400: 3600: 3800: 4000: 4200: 4400: 4600: 4800: 5000: 5200: 5400: 5600: 5800: 6000: 6200:
----------:------:------:------:------:------:------:------:------:------:------:------:------:------:------:------:
Qc : 0.031: 0.032: 0.033: 0.035: 0.037: 0.039: 0.041: 0.044: 0.046: 0.049: 0.053: 0.057: 0.061: 0.065: 0.070: 0.076:
Cc : 0.015: 0.016: 0.017: 0.018: 0.018: 0.019: 0.021: 0.022: 0.023: 0.025: 0.026: 0.028: 0.030: 0.033: 0.035: 0.038:
Фоп: 66 : 65 : 63 : 62 : 61 : 59 : 58 : 56 : 54 : 52 : 49 : 47 : 44 : 41 : 37 : 33 :
Uоп: 9.00 : 9.00 : 4.90 : 4.70 : 4.45 : 4.19 : 3.97 : 3.71 : 3.52 : 3.28 : 3.08 : 2.88 : 2.66 : 2.49 : 2.31 : 2.15 :
: : : : : : : : : : : : : : : : :
Ви : 0.028: 0.030: 0.032: 0.034: 0.036: 0.038: 0.040: 0.043: 0.046: 0.049: 0.053: 0.056: 0.061: 0.065: 0.070: 0.076:
Ки : 6025 : 6025 : 6025 : 6025 : 6025 : 6025 : 6025 : 6025 : 6025 : 6025 : 6025 : 6025 : 6025 : 6025 : 6025 : 6025 :
Ви : 0.002: 0.002: 0.001: 0.001: 0.001: 0.001: 0.001: 0.001: : : : : : : : :
Ки : 6026 : 6026 : 6026 : 6026 : 6026 : 6026 : 6026 : 6026 : : : : : : : : :
~~~~~~
~~~~~~~~
----____
x= 6400: 6600: 6800: 7000: 7200: 7400: 7600: 7800: 8000: 8200: 8400: 8600: 8800: 9000: 9200: 9400:
----------:------:------:------:------:------:------:------:------:------:------:------:------:------:------:------:
Qc : 0.081: 0.086: 0.091: 0.095: 0.098: 0.099: 0.099: 0.097: 0.094: 0.090: 0.085: 0.080: 0.075: 0.069: 0.065: 0.060:
Cc : 0.040: 0.043: 0.045: 0.048: 0.049: 0.050: 0.050: 0.049: 0.047: 0.045: 0.043: 0.040: 0.037: 0.035: 0.032: 0.030:
Фоп: 29 : 24 : 19 : 14 : 8 : 2 : 357 : 351 : 345 : 340 : 335 : 330 : 326 : 322 : 319 : 316 :
Uоп: 2.02 : 1.88 : 1.79 : 1.71 : 1.66 : 1.63 : 1.63 : 1.67 : 1.73 : 1.81 : 1.92 : 2.03 : 2.18 : 2.34 : 2.52 : 2.70 :
: : : : : : : : : : : : : : : : :
Ви : 0.081: 0.086: 0.091: 0.095: 0.098: 0.099: 0.099: 0.097: 0.094: 0.090: 0.085: 0.080: 0.075: 0.069: 0.065: 0.060:
Ки : 6025 : 6025 : 6025 : 6025 : 6025 : 6025 : 6025 : 6025 : 6025 : 6025 : 6025 : 6025 : 6025 : 6025 : 6025 : 6025 :
Ви : : : : : : : : : : : : : : : : :
Ки : : : : : : : : : : : : : : : : :
~~~~~~
~~~~~~~~
----____
x= 9600: 9800: 10000: 10200: 10400: 10600: 10800: 11000: 11200: 11400: 11600: 11800: 12000: 12200: 12400: 12600:
----------:------:------:------:------:------:------:------:------:------:------:------:------:------:------:------:
Qc : 0.056: 0.052: 0.049: 0.045: 0.043: 0.040: 0.038: 0.036: 0.034: 0.032: 0.030: 0.029: 0.028: 0.027: 0.025: 0.024:
Cc : 0.028: 0.026: 0.024: 0.023: 0.021: 0.020: 0.019: 0.018: 0.017: 0.016: 0.015: 0.015: 0.014: 0.013: 0.013: 0.012:
Фоп: 313 : 310 : 308 : 306 : 304 : 302 : 301 : 299 : 298 : 297 : 295 : 294 : 293 : 293 : 292 : 291 :
~~~~~~~~

Uоп: 2.89 : 3.13 : 3.33 : 3.56 : 3.77 : 4.01 : 4.23 : 4.49 : 4.70 : 4.96 : 5.22 : 5.48 : 5.73 : 5.99 : 6.25 : 6.51 :
: : : : : : : : : : : : : : : :
Ви : 0.056: 0.052: 0.049: 0.045: 0.043: 0.040: 0.038: 0.036: 0.034: 0.032: 0.030: 0.029: 0.028: 0.027: 0.025: 0.024:
Ки : 6025 : 6025 : 6025 : 6025 : 6025 : 6025 : 6025 : 6025 : 6025 : 6025 : 6025 : 6025 : 6025 : 6025 : 6025 : 6025 :
Ви : : : : : : : : : : : : : : : : :
Ки : : : : : : : : : : : : : : : : :
~~~~~~
----____
x= 12800: 13000: 13200: 13400: 13600: 13800: 14000: 14200: 14400: 14600: 14800: 15000:
----------:------:------:------:------:------:------:------:------:------:------:------:
Qc : 0.023: 0.023: 0.022: 0.021: 0.020: 0.020: 0.019: 0.019: 0.018: 0.018: 0.017: 0.017:
Cc : 0.012: 0.011: 0.011: 0.011: 0.010: 0.010: 0.010: 0.009: 0.009: 0.009: 0.009: 0.008:
Фоп: 290 : 290 : 289 : 288 : 288 : 288 : 287 : 287 : 286 : 286 : 286 : 286 :
Uоп: 6.71 : 7.02 : 7.25 : 7.55 : 9.00 : 9.00 : 9.00 : 9.00 : 9.00 : 9.00 : 9.00 : 9.00 :
: : : : : : : : : : : :
Ви : 0.023: 0.023: 0.022: 0.021: 0.020: 0.019: 0.019: 0.018: 0.018: 0.017: 0.016: 0.015:
Ки : 6025 : 6025 : 6025 : 6025 : 6025 : 6025 : 6025 : 6025 : 6025 : 6025 : 6025 : 6025 :
Ви : : : : : : : 0.000: 0.001: 0.001: 0.001: 0.001: 0.002:
Ки : : : : : : : 6026 : 6026 : 6026 : 6026 : 6026 : 6026 :
~~~~~~
____
y= 6000 : Y-строка 46 Cmax= 0.085 долей ПДК (x= 7400.0; напр.ветра= 2)
----------:____
x= 0 : 200: 400: 600: 800: 1000: 1200: 1400: 1600: 1800: 2000: 2200: 2400: 2600: 2800: 3000:
----------:------:------:------:------:------:------:------:------:------:------:------:------:------:------:------:
Qc : 0.017: 0.018: 0.019: 0.019: 0.020: 0.021: 0.021: 0.022: 0.023: 0.023: 0.024: 0.025: 0.026: 0.027: 0.028: 0.029:
Cc : 0.008: 0.009: 0.009: 0.010: 0.010: 0.010: 0.011: 0.011: 0.011: 0.012: 0.012: 0.013: 0.013: 0.013: 0.014: 0.014:
Фоп: 74 : 74 : 73 : 73 : 72 : 72 : 71 : 71 : 70 : 70 : 69 : 68 : 67 : 67 : 66 : 65 :
Uоп: 9.00 : 9.00 : 9.00 : 9.00 : 9.00 : 9.00 : 9.00 : 9.00 : 9.00 : 9.00 : 9.00 : 9.00 : 9.00 : 9.00 : 9.00 : 9.00 :
: : : : : : : : : : : : : : : :
Ви : 0.015: 0.016: 0.017: 0.018: 0.018: 0.019: 0.019: 0.020: 0.021: 0.021: 0.022: 0.023: 0.024: 0.025: 0.026: 0.027:
Ки : 6025 : 6025 : 6025 : 6025 : 6025 : 6025 : 6025 : 6025 : 6025 : 6025 : 6025 : 6025 : 6025 : 6025 : 6025 : 6025 :
Ви : 0.002: 0.002: 0.002: 0.002: 0.002: 0.002: 0.002: 0.002: 0.002: 0.002: 0.002: 0.002: 0.002: 0.002: 0.002: 0.002:
Ки : 6026 : 6026 : 6026 : 6026 : 6026 : 6026 : 6026 : 6026 : 6026 : 6026 : 6026 : 6026 : 6026 : 6026 : 6026 : 6026 :
~~~~~~
----____
x= 3200: 3400: 3600: 3800: 4000: 4200: 4400: 4600: 4800: 5000: 5200: 5400: 5600: 5800: 6000: 6200:
----------:------:------:------:------:------:------:------:------:------:------:------:------:------:------:------:
Qc : 0.030: 0.031: 0.032: 0.034: 0.036: 0.037: 0.039: 0.042: 0.044: 0.047: 0.050: 0.053: 0.056: 0.060: 0.064: 0.068:
Cc : 0.015: 0.015: 0.016: 0.017: 0.018: 0.019: 0.020: 0.021: 0.022: 0.023: 0.025: 0.026: 0.028: 0.030: 0.032: 0.034:
Фоп: 64 : 62 : 61 : 60 : 58 : 57 : 55 : 53 : 51 : 49 : 47 : 44 : 41 : 38 : 34 : 31 :
Uоп: 9.00 : 5.32 : 5.06 : 4.80 : 4.59 : 4.34 : 4.13 : 3.88 : 3.67 : 3.47 : 3.26 : 3.07 : 2.87 : 2.70 : 2.53 : 2.39 :
: : : : : : : : : : : : : : : :
Ви : 0.028: 0.030: 0.032: 0.033: 0.035: 0.037: 0.039: 0.041: 0.044: 0.047: 0.049: 0.053: 0.056: 0.060: 0.064: 0.068:
Ки : 6025 : 6025 : 6025 : 6025 : 6025 : 6025 : 6025 : 6025 : 6025 : 6025 : 6025 : 6025 : 6025 : 6025 : 6025 : 6025 :
Ви : 0.002: 0.001: 0.001: 0.001: 0.001: 0.001: 0.000: : : : : : : : : :
Ки : 6026 : 6026 : 6026 : 6026 : 6026 : 6026 : 6026 : : : : : : : : : :
~~~~~~
----____
x= 6400: 6600: 6800: 7000: 7200: 7400: 7600: 7800: 8000: 8200: 8400: 8600: 8800: 9000: 9200: 9400:
----------:------:------:------:------:------:------:------:------:------:------:------:------:------:------:------:
Qc : 0.072: 0.076: 0.079: 0.082: 0.084: 0.085: 0.085: 0.084: 0.082: 0.079: 0.075: 0.071: 0.067: 0.063: 0.059: 0.056:
Cc : 0.036: 0.038: 0.040: 0.041: 0.042: 0.043: 0.043: 0.042: 0.041: 0.039: 0.038: 0.036: 0.034: 0.032: 0.030: 0.028:
Фоп: 27 : 22 : 18 : 13 : 7 : 2 : 357 : 352 : 347 : 342 : 337 : 333 : 329 : 325 : 322 : 318 :
Uоп: 2.26 : 2.14 : 2.05 : 1.98 : 1.94 : 1.92 : 1.92 : 1.94 : 1.98 : 2.07 : 2.15 : 2.27 : 2.42 : 2.56 : 2.73 : 2.91 :
: : : : : : : : : : : : : : : :
Ви : 0.072: 0.076: 0.079: 0.082: 0.084: 0.085: 0.085: 0.084: 0.082: 0.079: 0.075: 0.071: 0.067: 0.063: 0.059: 0.056:
Ки : 6025 : 6025 : 6025 : 6025 : 6025 : 6025 : 6025 : 6025 : 6025 : 6025 : 6025 : 6025 : 6025 : 6025 : 6025 : 6025 :
Ви : : : : : : : : : : : : : : : : :
Ки : : : : : : : : : : : : : : : : :
~~~~~~
----____
x= 9600: 9800: 10000: 10200: 10400: 10600: 10800: 11000: 11200: 11400: 11600: 11800: 12000: 12200: 12400: 12600:
----------:------:------:------:------:------:------:------:------:------:------:------:------:------:------:------:
Qc : 0.052: 0.049: 0.046: 0.043: 0.041: 0.039: 0.037: 0.035: 0.033: 0.031: 0.030: 0.028: 0.027: 0.026: 0.025: 0.024:
Cc : 0.026: 0.025: 0.023: 0.022: 0.020: 0.019: 0.018: 0.017: 0.016: 0.016: 0.015: 0.014: 0.014: 0.013: 0.012: 0.012:
Фоп: 316 : 313 : 311 : 309 : 307 : 305 : 303 : 302 : 300 : 299 : 298 : 297 : 296 : 295 : 294 : 293 :
Uоп: 3.08 : 3.28 : 3.50 : 3.70 : 3.91 : 4.17 : 4.39 : 4.59 : 4.85 : 5.06 : 5.32 : 5.57 : 5.83 : 6.07 : 6.35 : 6.55 :
: : : : : : : : : : : : : : : :
Ви : 0.052: 0.049: 0.046: 0.043: 0.041: 0.039: 0.037: 0.035: 0.033: 0.031: 0.030: 0.028: 0.027: 0.026: 0.025: 0.024:
Ки : 6025 : 6025 : 6025 : 6025 : 6025 : 6025 : 6025 : 6025 : 6025 : 6025 : 6025 : 6025 : 6025 : 6025 : 6025 : 6025 :
Ви : : : : : : : : : : : : : : : : :
Ки : : : : : : : : : : : : : : : : :
~~~~~~
----____
x= 12800: 13000: 13200: 13400: 13600: 13800: 14000: 14200: 14400: 14600: 14800: 15000:
----------:------:------:------:------:------:------:------:------:------:------:------:
Qc : 0.023: 0.022: 0.022: 0.021: 0.020: 0.020: 0.019: 0.019: 0.018: 0.018: 0.017: 0.016:

Cc : 0.012: 0.011: 0.011: 0.010: 0.010: 0.010: 0.009: 0.009: 0.009: 0.009: 0.008: 0.008:
Фоп: 292 : 291 : 291 : 290 : 290 : 289 : 289 : 288 : 288 : 288 : 287 : 287 :
Uоп: 6.83 : 7.14 : 7.33 : 7.57 : 9.00 : 9.00 : 9.00 : 9.00 : 9.00 : 9.00 : 9.00 : 9.00 :
: : : : : : : : : : : : :
Ви : 0.023: 0.022: 0.021: 0.021: 0.020: 0.019: 0.019: 0.018: 0.018: 0.017: 0.016: 0.015:
Ки : 6025 : 6025 : 6025 : 6025 : 6025 : 6025 : 6025 : 6025 : 6025 : 6025 : 6025 : 6025 :
Ви : : : : : : : : 0.000: 0.001: 0.001: 0.001: 0.001:
Ки : : : : : : : : 6026 : 6026 : 6026 : 6026 : 6026 :
~~~~~~
____

y= 5800 : Y-строка 47 Cmax= 0.075 долей ПДК (x= 7400.0; напр.ветра= 2)
----------:____
x= 0 : 200: 400: 600: 800: 1000: 1200: 1400: 1600: 1800: 2000: 2200: 2400: 2600: 2800: 3000:
----------:------:------:------:------:------:------:------:------:------:------:------:------:------:------:------:
Qc : 0.016: 0.017: 0.018: 0.019: 0.020: 0.020: 0.021: 0.022: 0.022: 0.023: 0.024: 0.024: 0.025: 0.026: 0.027: 0.028:
Cc : 0.008: 0.009: 0.009: 0.010: 0.010: 0.010: 0.010: 0.011: 0.011: 0.011: 0.012: 0.012: 0.013: 0.013: 0.014: 0.014:
Фоп: 73 : 72 : 72 : 71 : 71 : 70 : 70 : 69 : 69 : 68 : 67 : 66 : 66 : 65 : 64 : 63 :
Uоп: 9.00 : 9.00 : 9.00 : 9.00 : 9.00 : 9.00 : 9.00 : 9.00 : 9.00 : 9.00 : 9.00 : 9.00 : 9.00 : 9.00 : 9.00 : 9.00 :
: : : : : : : : : : : : : : : : :
Ви : 0.015: 0.016: 0.017: 0.018: 0.018: 0.019: 0.019: 0.020: 0.020: 0.021: 0.022: 0.023: 0.023: 0.024: 0.025: 0.026:
Ки : 6025 : 6025 : 6025 : 6025 : 6025 : 6025 : 6025 : 6025 : 6025 : 6025 : 6025 : 6025 : 6025 : 6025 : 6025 : 6025 :
Ви : 0.002: 0.002: 0.002: 0.002: 0.002: 0.002: 0.002: 0.002: 0.002: 0.002: 0.002: 0.002: 0.002: 0.002: 0.002: 0.002:
Ки : 6026 : 6026 : 6026 : 6026 : 6026 : 6026 : 6026 : 6026 : 6026 : 6026 : 6026 : 6026 : 6026 : 6026 : 6026 : 6026 :
~~~~~~
----____
x= 3200: 3400: 3600: 3800: 4000: 4200: 4400: 4600: 4800: 5000: 5200: 5400: 5600: 5800: 6000: 6200:
----------:------:------:------:------:------:------:------:------:------:------:------:------:------:------:------:
Qc : 0.029: 0.030: 0.031: 0.033: 0.034: 0.036: 0.038: 0.040: 0.042: 0.044: 0.047: 0.049: 0.052: 0.055: 0.059: 0.062:
Cc : 0.014: 0.015: 0.016: 0.016: 0.017: 0.018: 0.019: 0.020: 0.021: 0.022: 0.023: 0.025: 0.026: 0.028: 0.029: 0.031:
Фоп: 61 : 60 : 59 : 58 : 56 : 54 : 53 : 51 : 49 : 46 : 44 : 41 : 39 : 35 : 32 : 29 :
Uоп: 5.67 : 5.41 : 5.22 : 4.96 : 4.72 : 4.49 : 4.30 : 4.04 : 3.86 : 3.64 : 3.45 : 3.26 : 3.10 : 2.91 : 2.77 : 2.62 :
: : : : : : : : : : : : : : : : :
Ви : 0.028: 0.029: 0.031: 0.032: 0.034: 0.036: 0.037: 0.039: 0.042: 0.044: 0.047: 0.049: 0.052: 0.055: 0.059: 0.062:
Ки : 6025 : 6025 : 6025 : 6025 : 6025 : 6025 : 6025 : 6025 : 6025 : 6025 : 6025 : 6025 : 6025 : 6025 : 6025 : 6025 :
Ви : 0.001: 0.001: 0.001: 0.001: 0.000: : : : : : : : : : : :
Ки : 6026 : 6026 : 6026 : 6026 : 6026 : : : : : : : : : : : :
~~~~~~
----____
x= 6400: 6600: 6800: 7000: 7200: 7400: 7600: 7800: 8000: 8200: 8400: 8600: 8800: 9000: 9200: 9400:
----------:------:------:------:------:------:------:------:------:------:------:------:------:------:------:------:
Qc : 0.065: 0.068: 0.070: 0.072: 0.074: 0.075: 0.075: 0.074: 0.072: 0.070: 0.067: 0.064: 0.061: 0.058: 0.055: 0.052:
Cc : 0.032: 0.034: 0.035: 0.036: 0.037: 0.037: 0.037: 0.037: 0.036: 0.035: 0.034: 0.032: 0.031: 0.029: 0.027: 0.026:
Фоп: 25 : 20 : 16 : 12 : 7 : 2 : 357 : 352 : 348 : 343 : 339 : 335 : 331 : 327 : 324 : 321 :
Uоп: 2.50 : 2.40 : 2.31 : 2.25 : 2.21 : 2.18 : 2.18 : 2.21 : 2.26 : 2.33 : 2.41 : 2.52 : 2.65 : 2.79 : 2.96 : 3.13 :
: : : : : : : : : : : : : : : : :
Ви : 0.065: 0.068: 0.070: 0.072: 0.074: 0.075: 0.075: 0.074: 0.072: 0.070: 0.067: 0.064: 0.061: 0.058: 0.055: 0.052:
Ки : 6025 : 6025 : 6025 : 6025 : 6025 : 6025 : 6025 : 6025 : 6025 : 6025 : 6025 : 6025 : 6025 : 6025 : 6025 : 6025 :
Ви : : : : : : : : : : : : : : : : :
Ки : : : : : : : : : : : : : : : : :
~~~~~~
----____
x= 9600: 9800: 10000: 10200: 10400: 10600: 10800: 11000: 11200: 11400: 11600: 11800: 12000: 12200: 12400: 12600:
----------:------:------:------:------:------:------:------:------:------:------:------:------:------:------:------:
Qc : 0.049: 0.046: 0.044: 0.041: 0.039: 0.037: 0.035: 0.033: 0.032: 0.030: 0.029: 0.028: 0.027: 0.025: 0.025: 0.024:
Cc : 0.024: 0.023: 0.022: 0.021: 0.020: 0.019: 0.018: 0.017: 0.016: 0.015: 0.015: 0.014: 0.013: 0.013: 0.012: 0.012:
Фоп: 318 : 316 : 313 : 311 : 309 : 307 : 305 : 304 : 302 : 301 : 300 : 299 : 298 : 297 : 296 : 295 :
Uоп: 3.28 : 3.47 : 3.68 : 3.88 : 4.13 : 4.32 : 4.55 : 4.74 : 5.00 : 5.22 : 5.49 : 5.73 : 5.99 : 6.25 : 6.41 : 6.71 :
: : : : : : : : : : : : : : : : :
Ви : 0.049: 0.046: 0.044: 0.041: 0.039: 0.037: 0.035: 0.033: 0.032: 0.030: 0.029: 0.028: 0.027: 0.025: 0.025: 0.024:
Ки : 6025 : 6025 : 6025 : 6025 : 6025 : 6025 : 6025 : 6025 : 6025 : 6025 : 6025 : 6025 : 6025 : 6025 : 6025 : 6025 :
Ви : : : : : : : : : : : : : : : : :
Ки : : : : : : : : : : : : : : : : :
~~~~~~
----____
x= 12800: 13000: 13200: 13400: 13600: 13800: 14000: 14200: 14400: 14600: 14800: 15000:
----------:------:------:------:------:------:------:------:------:------:------:------:
Qc : 0.023: 0.022: 0.021: 0.020: 0.020: 0.019: 0.019: 0.018: 0.018: 0.017: 0.016: 0.016:
Cc : 0.011: 0.011: 0.011: 0.010: 0.010: 0.010: 0.009: 0.009: 0.009: 0.009: 0.008: 0.008:
Фоп: 294 : 293 : 293 : 292 : 291 : 291 : 290 : 290 : 289 : 289 : 289 : 288 :
Uоп: 6.93 : 7.16 : 7.40 : 9.00 : 9.00 : 9.00 : 9.00 : 9.00 : 9.00 : 9.00 : 9.00 : 9.00 :
: : : : : : : : : : : : :
Ви : 0.023: 0.022: 0.021: 0.020: 0.020: 0.019: 0.019: 0.018: 0.017: 0.016: 0.015: 0.015:
Ки : 6025 : 6025 : 6025 : 6025 : 6025 : 6025 : 6025 : 6025 : 6025 : 6025 : 6025 : 6025 :
Ви : : : : : : : : : 0.000: 0.001: 0.001: 0.001:
Ки : : : : : : : : : 6026 : 6026 : 6026 : 6026 :
~~~~~~
____

y= 5600 : Y-строка 48 Cmax= 0.066 долей ПДК (x= 7400.0; напр.ветра= 2)
----------:____

```
 x=    0 :  200:  400:  600:  800: 1000: 1200: 1400: 1600: 1800: 2000: 2200: 2400: 2600: 2800: 3000:
----------:------:------:------:------:------:------:------:------:------:------:------:------:------:------:------:
Qc : 0.016: 0.017: 0.018: 0.019: 0.019: 0.020: 0.021: 0.021: 0.022: 0.023: 0.023: 0.024: 0.025: 0.025: 0.026: 0.027:
Cc : 0.008: 0.008: 0.009: 0.009: 0.010: 0.010: 0.010: 0.011: 0.011: 0.011: 0.012: 0.012: 0.012: 0.013: 0.013: 0.014:
Фоп:  71 :  71 :  70 :  70 :  69 :  69 :  68 :  68 :  67 :  66 :  65 :  65 :  64 :  63 :  62 :  61 :
Uоп: 9.00 : 9.00 : 9.00 : 9.00 : 9.00 : 9.00 : 9.00 : 9.00 : 9.00 : 9.00 : 9.00 : 9.00 : 9.00 : 9.00 : 9.00 : 9.00 :
   :    :    :    :    :    :    :    :    :    :    :    :    :    :    :    :
Ви : 0.015: 0.015: 0.016: 0.017: 0.018: 0.018: 0.019: 0.019: 0.020: 0.021: 0.022: 0.022: 0.023: 0.024: 0.025: 0.026:
Ки : 6025 : 6025 : 6025 : 6025 : 6025 : 6025 : 6025 : 6025 : 6025 : 6025 : 6025 : 6025 : 6025 : 6025 : 6025 : 6025 :
Ви : 0.001: 0.002: 0.002: 0.002: 0.002: 0.002: 0.002: 0.002: 0.002: 0.002: 0.002: 0.002: 0.002: 0.002: 0.002: 0.002:
Ки : 6026 : 6026 : 6026 : 6026 : 6026 : 6026 : 6026 : 6026 : 6026 : 6026 : 6026 : 6026 : 6026 : 6026 : 6026 : 6026 :
~~~~~~~~~~~~~~~~~~~~~~~~~~~~~~~~~~~~~~~~~~~~~~~~~~~~~~~~~~~~~~~~~~~~~~~~~~~~~~~~~~~~~~~~~~~~~~~~~~~~~~~~~~~~~~~~~~~~
~~~~~~~~
----------------------------------------------------------------------------------------------------------------------
 x=  3200: 3400: 3600: 3800: 4000: 4200: 4400: 4600: 4800: 5000: 5200: 5400: 5600: 5800: 6000: 6200:
----------:------:------:------:------:------:------:------:------:------:------:------:------:------:------:------:
Qc : 0.028: 0.029: 0.030: 0.031: 0.033: 0.035: 0.036: 0.038: 0.040: 0.042: 0.044: 0.046: 0.049: 0.051: 0.054: 0.056:
Cc : 0.014: 0.015: 0.015: 0.016: 0.016: 0.017: 0.018: 0.019: 0.020: 0.021: 0.022: 0.023: 0.024: 0.026: 0.027: 0.028:
Фоп:  59 :  58 :  57 :  55 :  54 :  52 :  50 :  48 :  46 :  44 :  42 :  39 :  36 :  33 :  30 :  27 :
Uоп: 5.83 : 5.57 : 5.32 : 5.32 : 4.90 : 4.65 : 4.45 : 4.23 : 4.02 : 3.86 : 3.65 : 3.47 : 3.33 : 3.15 : 3.00 : 2.87 :
   :    :    :    :    :    :    :    :    :    :    :    :    :    :    :    :
Ви : 0.027: 0.029: 0.030: 0.031: 0.033: 0.034: 0.036: 0.038: 0.040: 0.042: 0.044: 0.046: 0.049: 0.051: 0.054: 0.056:
Ки : 6025 : 6025 : 6025 : 6025 : 6025 : 6025 : 6025 : 6025 : 6025 : 6025 : 6025 : 6025 : 6025 : 6025 : 6025 : 6025 :
Ви : 0.001: 0.001: 0.001:    :    :    :    :    :    :    :    :    :    :    :    :
Ки : 6026 : 6026 : 6026 :    :    :    :    :    :    :    :    :    :    :    :    :
~~~~~~~~~~~~~~~~~~~~~~~~~~~~~~~~~~~~~~~~~~~~~~~~~~~~~~~~~~~~~~~~~~~~~~~~~~~~~~~~~~~~~~~~~~~~~~~~~~~~~~~~~~~~~~~~~~~~
~~~~~~~~
----------------------------------------------------------------------------------------------------------------------
 x=  6400: 6600: 6800: 7000: 7200: 7400: 7600: 7800: 8000: 8200: 8400: 8600: 8800: 9000: 9200: 9400:
----------:------:------:------:------:------:------:------:------:------:------:------:------:------:------:------:
Qc : 0.059: 0.061: 0.063: 0.064: 0.066: 0.066: 0.066: 0.065: 0.064: 0.063: 0.060: 0.058: 0.056: 0.053: 0.051: 0.048:
Cc : 0.029: 0.031: 0.031: 0.032: 0.033: 0.033: 0.033: 0.033: 0.032: 0.031: 0.030: 0.029: 0.028: 0.027: 0.025: 0.024:
Фоп:  23 :  19 :  15 :  11 :   6 :   2 : 357 : 353 : 349 : 344 : 340 : 336 : 333 : 329 : 326 : 323 :
Uоп: 2.75 : 2.65 : 2.58 : 2.52 : 2.47 : 2.45 : 2.45 : 2.48 : 2.52 : 2.59 : 2.70 : 2.77 : 2.89 : 3.03 : 3.25 : 3.33 :
   :    :    :    :    :    :    :    :    :    :    :    :    :    :    :    :
Ви : 0.059: 0.061: 0.063: 0.064: 0.066: 0.066: 0.066: 0.065: 0.064: 0.063: 0.060: 0.058: 0.056: 0.053: 0.051: 0.048:
Ки : 6025 : 6025 : 6025 : 6025 : 6025 : 6025 : 6025 : 6025 : 6025 : 6025 : 6025 : 6025 : 6025 : 6025 : 6025 : 6025 :
Ви :    :    :    :    :    :    :    :    :    :    :    :    :    :    :    :    :
Ки :    :    :    :    :    :    :    :    :    :    :    :    :    :    :    :    :
~~~~~~~~~~~~~~~~~~~~~~~~~~~~~~~~~~~~~~~~~~~~~~~~~~~~~~~~~~~~~~~~~~~~~~~~~~~~~~~~~~~~~~~~~~~~~~~~~~~~~~~~~~~~~~~~~~~~
~~~~~~~~
----------------------------------------------------------------------------------------------------------------------
 x=  9600:  9800: 10000: 10200: 10400: 10600: 10800: 11000: 11200: 11400: 11600: 11800: 12000: 12200: 12400: 12600:
----------:------:------:------:------:------:------:------:------:------:------:------:------:------:------:------:
Qc : 0.046: 0.044: 0.041: 0.039: 0.037: 0.036: 0.034: 0.032: 0.031: 0.030: 0.028: 0.027: 0.026: 0.025: 0.024: 0.023:
Cc : 0.023: 0.022: 0.021: 0.020: 0.019: 0.018: 0.017: 0.016: 0.015: 0.015: 0.014: 0.014: 0.013: 0.012: 0.012: 0.012:
Фоп:  320 :  318 :  316 :  313 :  311 :  309 :  308 :  306 :  305 :  303 :  302 :  301 :  300 :  299 :  298 :  297 :
Uоп: 3.52 : 3.68 : 3.88 : 4.06 : 4.31 : 4.49 : 4.71 : 4.90 : 5.14 : 5.40 : 5.63 : 5.83 : 6.09 : 6.35 : 6.55 : 6.84 :
   :    :    :    :    :    :    :    :    :    :    :    :    :    :    :    :
Ви : 0.046: 0.044: 0.041: 0.039: 0.037: 0.036: 0.034: 0.032: 0.031: 0.030: 0.028: 0.027: 0.026: 0.025: 0.024: 0.023:
Ки : 6025 : 6025 : 6025 : 6025 : 6025 : 6025 : 6025 : 6025 : 6025 : 6025 : 6025 : 6025 : 6025 : 6025 : 6025 : 6025 :
Ви :    :    :    :    :    :    :    :    :    :    :    :    :    :    :    :    :
Ки :    :    :    :    :    :    :    :    :    :    :    :    :    :    :    :    :
~~~~~~~~~~~~~~~~~~~~~~~~~~~~~~~~~~~~~~~~~~~~~~~~~~~~~~~~~~~~~~~~~~~~~~~~~~~~~~~~~~~~~~~~~~~~~~~~~~~~~~~~~~~~~~~~~~~~
~~~~~~~~
----------------------------------------------------------------------------------------------------
 x=  12800: 13000: 13200: 13400: 13600: 13800: 14000: 14200: 14400: 14600: 14800: 15000:
----------:------:------:------:------:------:------:------:------:------:------:------:
Qc : 0.022: 0.022: 0.021: 0.020: 0.020: 0.019: 0.018: 0.018: 0.018: 0.017: 0.016: 0.015:
Cc : 0.011: 0.011: 0.010: 0.010: 0.010: 0.009: 0.009: 0.009: 0.009: 0.008: 0.008: 0.008:
Фоп:  296 :  295 :  294 :  293 :  293 :  292 :  292 :  291 :  291 :  290 :  290 :  290 :
Uоп: 7.09 : 7.33 : 7.54 : 9.00 : 9.00 : 9.00 : 9.00 : 9.00 : 9.00 : 9.00 : 9.00 : 9.00 :
   :    :    :    :    :    :    :    :    :    :    :    :
Ви : 0.022: 0.022: 0.021: 0.020: 0.019: 0.019: 0.018: 0.018: 0.017: 0.016: 0.015: 0.014:
Ки : 6025 : 6025 : 6025 : 6025 : 6025 : 6025 : 6025 : 6025 : 6025 : 6025 : 6025 : 6025 :
Ви :    :    :    :    :    :    :    : 0.000: 0.000: 0.001: 0.001:
Ки :    :    :    :    :    :    :    : 6026 : 6026 : 6026 : 6026 :
~~~~~~~~~~~~~~~~~~~~~~~~~~~~~~~~~~~~~~~~~~~~~~~~~~~~~~~~~~~~~~~~~~~~~~~~~~~~~~~~~~~~~~~~~~~~~~~~~~~~~~~~~~~~~~~~~~~~
_____
 y=  5400 : Y-строка 49  Cmax=  0.059 долей ПДК (x=  7400.0; напр.ветра=  2)
----------:----------------------------------------------------------------------------------------------------
 x=    0 :  200:  400:  600:  800: 1000: 1200: 1400: 1600: 1800: 2000: 2200: 2400: 2600: 2800: 3000:
----------:------:------:------:------:------:------:------:------:------:------:------:------:------:------:------:
Qc : 0.016: 0.017: 0.017: 0.018: 0.019: 0.020: 0.020: 0.021: 0.021: 0.022: 0.023: 0.023: 0.024: 0.025: 0.026: 0.026:
Cc : 0.008: 0.008: 0.009: 0.009: 0.010: 0.010: 0.010: 0.010: 0.011: 0.011: 0.011: 0.012: 0.012: 0.012: 0.013: 0.013:
Фоп:  70 :  70 :  69 :  68 :  68 :  67 :  67 :  66 :  65 :  65 :  64 :  63 :  62 :  61 :  60 :  59 :
Uоп: 9.00 : 9.00 : 9.00 : 9.00 : 9.00 : 9.00 : 9.00 : 9.00 : 9.00 : 9.00 : 9.00 : 9.00 : 9.00 : 9.00 : 9.00 : 9.00 :
   :    :    :    :    :    :    :    :    :    :    :    :    :    :    :    :
Ви : 0.014: 0.015: 0.016: 0.017: 0.018: 0.018: 0.019: 0.019: 0.020: 0.020: 0.021: 0.022: 0.023: 0.023: 0.024: 0.025:
Ки : 6025 : 6025 : 6025 : 6025 : 6025 : 6025 : 6025 : 6025 : 6025 : 6025 : 6025 : 6025 : 6025 : 6025 : 6025 : 6025 :
Ви : 0.001: 0.002: 0.001: 0.001: 0.002: 0.002: 0.002: 0.002: 0.002: 0.002: 0.002: 0.002: 0.002: 0.001: 0.001: 0.001:
Ки : 6026 : 6026 : 6026 : 6026 : 6026 : 6026 : 6026 : 6026 : 6026 : 6026 : 6026 : 6026 : 6026 : 6026 : 6026 : 6026 :
```

~~~~~~
----____
x= 3200: 3400: 3600: 3800: 4000: 4200: 4400: 4600: 4800: 5000: 5200: 5400: 5600: 5800: 6000: 6200:
----------:------:------:------:------:------:------:------:------:------:------:------:------:------:------:------:
Qc : 0.027: 0.028: 0.029: 0.031: 0.032: 0.033: 0.035: 0.036: 0.038: 0.040: 0.042: 0.044: 0.046: 0.048: 0.050: 0.052:
Cc : 0.014: 0.014: 0.015: 0.015: 0.016: 0.017: 0.017: 0.018: 0.019: 0.020: 0.021: 0.022: 0.023: 0.024: 0.025: 0.026:
Фоп: 57 : 56 : 55 : 53 : 52 : 50 : 48 : 46 : 44 : 42 : 40 : 37 : 34 : 31 : 28 : 25 :
Uоп: 5.99 : 5.73 : 5.47 : 5.32 : 5.06 : 4.85 : 4.65 : 4.45 : 4.23 : 4.03 : 3.85 : 3.68 : 3.52 : 3.37 : 3.24 : 3.13 :
: : : : : : : : : : : : : : : : :
Ви : 0.027: 0.028: 0.029: 0.030: 0.031: 0.033: 0.034: 0.036: 0.038: 0.040: 0.042: 0.044: 0.046: 0.048: 0.050: 0.052:
Ки : 6025 : 6025 : 6025 : 6025 : 6025 : 6025 : 6025 : 6025 : 6025 : 6025 : 6025 : 6025 : 6025 : 6025 : 6025 : 6025 :
Ви : 0.001: 0.001: 0.001: : : : : : : : : : : : :
Ки : 6026 : 6026 : 6026 : : : : : : : : : : : : :
~~~~~~
----____
x= 6400: 6600: 6800: 7000: 7200: 7400: 7600: 7800: 8000: 8200: 8400: 8600: 8800: 9000: 9200: 9400:
----------:------:------:------:------:------:------:------:------:------:------:------:------:------:------:------:
Qc : 0.054: 0.055: 0.057: 0.058: 0.059: 0.059: 0.059: 0.059: 0.058: 0.057: 0.055: 0.053: 0.051: 0.049: 0.047: 0.045:
Cc : 0.027: 0.028: 0.028: 0.029: 0.029: 0.030: 0.030: 0.029: 0.029: 0.028: 0.027: 0.027: 0.026: 0.025: 0.024: 0.023:
Фоп: 21 : 18 : 14 : 10 : 6 : 2 : 358 : 353 : 349 : 345 : 342 : 338 : 335 : 331 : 328 : 325 :
Uоп: 3.00 : 2.91 : 2.87 : 2.78 : 2.74 : 2.73 : 2.73 : 2.75 : 2.79 : 2.85 : 2.96 : 3.04 : 3.15 : 3.26 : 3.39 : 3.56 :
: : : : : : : : : : : : : : : : :
Ви : 0.054: 0.055: 0.057: 0.058: 0.059: 0.059: 0.059: 0.059: 0.058: 0.057: 0.055: 0.053: 0.051: 0.049: 0.047: 0.045:
Ки : 6025 : 6025 : 6025 : 6025 : 6025 : 6025 : 6025 : 6025 : 6025 : 6025 : 6025 : 6025 : 6025 : 6025 : 6025 : 6025 :
Ви : : : : : : : : : : : : : : : : :
Ки : : : : : : : : : : : : : : : : :
~~~~~~
----____
x= 9600: 9800: 10000: 10200: 10400: 10600: 10800: 11000: 11200: 11400: 11600: 11800: 12000: 12200: 12400: 12600:
----------:------:------:------:------:------:------:------:------:------:------:------:------:------:------:------:
Qc : 0.043: 0.041: 0.039: 0.037: 0.036: 0.034: 0.033: 0.031: 0.030: 0.029: 0.028: 0.026: 0.025: 0.024: 0.024: 0.023:
Cc : 0.022: 0.021: 0.020: 0.019: 0.018: 0.017: 0.016: 0.016: 0.015: 0.014: 0.014: 0.013: 0.013: 0.012: 0.012: 0.011:
Фоп: 323 : 320 : 318 : 315 : 313 : 312 : 310 : 308 : 307 : 305 : 304 : 303 : 301 : 300 : 299 : 298 :
Uоп: 3.71 : 3.91 : 4.06 : 4.27 : 4.45 : 4.65 : 4.85 : 5.06 : 5.32 : 5.57 : 5.73 : 5.99 : 6.25 : 6.51 : 6.71 : 6.93 :
: : : : : : : : : : : : : : : : :
Ви : 0.043: 0.041: 0.039: 0.037: 0.036: 0.034: 0.033: 0.031: 0.030: 0.029: 0.028: 0.026: 0.025: 0.024: 0.024: 0.023:
Ки : 6025 : 6025 : 6025 : 6025 : 6025 : 6025 : 6025 : 6025 : 6025 : 6025 : 6025 : 6025 : 6025 : 6025 : 6025 : 6025 :
Ви : : : : : : : : : : : : : : : : :
Ки : : : : : : : : : : : : : : : : :
~~~~~~
----____
x= 12800: 13000: 13200: 13400: 13600: 13800: 14000: 14200: 14400: 14600: 14800: 15000:
----------:------:------:------:------:------:------:------:------:------:------:------:
Qc : 0.022: 0.021: 0.020: 0.020: 0.019: 0.019: 0.018: 0.018: 0.017: 0.016: 0.015: 0.015:
Cc : 0.011: 0.011: 0.010: 0.010: 0.010: 0.009: 0.009: 0.009: 0.009: 0.008: 0.008: 0.007:
Фоп: 297 : 297 : 296 : 295 : 294 : 294 : 293 : 293 : 292 : 292 : 291 : 291 :
Uоп: 7.16 : 7.40 : 9.00 : 9.00 : 9.00 : 9.00 : 9.00 : 9.00 : 9.00 : 9.00 : 9.00 : 9.00 :
: : : : : : : : : : : : :
Ви : 0.022: 0.021: 0.020: 0.020: 0.019: 0.019: 0.018: 0.017: 0.017: 0.016: 0.015: 0.014:
Ки : 6025 : 6025 : 6025 : 6025 : 6025 : 6025 : 6025 : 6025 : 6025 : 6025 : 6025 : 6025 :
Ви : : : : : : : : : : 0.001: 0.001: 0.001:
Ки : : : : : : : : : : 6026 : 6026 : 6026 :
~~~~~~
____
y= 5200 : Y-строка 50 Cmax= 0.054 долей ПДК (x= 7400.0; напр.ветра= 2)
----------:____
x= 0 : 200: 400: 600: 800: 1000: 1200: 1400: 1600: 1800: 2000: 2200: 2400: 2600: 2800: 3000:
----------:------:------:------:------:------:------:------:------:------:------:------:------:------:------:------:
Qc : 0.015: 0.016: 0.017: 0.018: 0.019: 0.019: 0.020: 0.020: 0.021: 0.022: 0.022: 0.023: 0.024: 0.024: 0.025: 0.026:
Cc : 0.008: 0.008: 0.009: 0.009: 0.009: 0.010: 0.010: 0.010: 0.011: 0.011: 0.011: 0.011: 0.012: 0.012: 0.012: 0.013:
Фоп: 69 : 68 : 68 : 67 : 66 : 66 : 65 : 64 : 64 : 63 : 62 : 61 : 60 : 59 : 58 : 57 :
Uоп: 9.00 : 9.00 : 9.00 : 9.00 : 9.00 : 9.00 : 9.00 : 9.00 : 9.00 : 9.00 : 9.00 : 9.00 : 9.00 : 9.00 : 6.55 : 6.35 :
: : : : : : : : : : : : : : : : :
Ви : 0.014: 0.015: 0.016: 0.017: 0.017: 0.018: 0.018: 0.019: 0.019: 0.020: 0.021: 0.021: 0.022: 0.023: 0.024: 0.025:
Ки : 6025 : 6025 : 6025 : 6025 : 6025 : 6025 : 6025 : 6025 : 6025 : 6025 : 6025 : 6025 : 6025 : 6025 : 6025 : 6025 :
Ви : 0.001: 0.001: 0.001: 0.001: 0.001: 0.002: 0.001: 0.001: 0.002: 0.002: 0.001: 0.001: 0.001: 0.001: 0.001: 0.001:
Ки : 6026 : 6026 : 6026 : 6026 : 6026 : 6026 : 6026 : 6026 : 6026 : 6026 : 6026 : 6026 : 6026 : 6026 : 6026 : 6026 :
~~~~~~
----____
x= 3200: 3400: 3600: 3800: 4000: 4200: 4400: 4600: 4800: 5000: 5200: 5400: 5600: 5800: 6000: 6200:
----------:------:------:------:------:------:------:------:------:------:------:------:------:------:------:------:
Qc : 0.027: 0.027: 0.028: 0.029: 0.031: 0.032: 0.033: 0.035: 0.036: 0.038: 0.039: 0.041: 0.043: 0.044: 0.046: 0.048:
Cc : 0.013: 0.014: 0.014: 0.015: 0.015: 0.016: 0.017: 0.017: 0.018: 0.019: 0.020: 0.021: 0.021: 0.022: 0.023: 0.024:
Фоп: 56 : 54 : 53 : 51 : 50 : 48 : 46 : 44 : 42 : 40 : 38 : 35 : 32 : 30 : 27 : 23 :
Uоп: 6.09 : 5.89 : 5.67 : 5.41 : 5.22 : 5.00 : 4.80 : 4.65 : 4.45 : 4.23 : 4.06 : 3.91 : 3.75 : 3.61 : 3.50 : 3.37 :
: : : : : : : : : : : : : : : : :
Ви : 0.026: 0.027: 0.028: 0.029: 0.030: 0.032: 0.033: 0.035: 0.036: 0.038: 0.039: 0.041: 0.043: 0.044: 0.046: 0.048:
Ки : 6025 : 6025 : 6025 : 6025 : 6025 : 6025 : 6025 : 6025 : 6025 : 6025 : 6025 : 6025 : 6025 : 6025 : 6025 : 6025 :

```
Ви : 0.001: 0.000: 0.000:     :     :     :     :     :     :     :     :     :     :     :     :     :
Ки : 6026 : 6026 : 6026 :     :     :     :     :     :     :     :     :     :     :     :     :     :
~~~~~~~~~~~~~~~~~~~~~~~~~~~~~~~~~~~~~~~~~~~~~~~~~~~~~~~~~~~~~~~~~~~~~~~~~~~~~~~~~~~~~~~~~~~~~~~~~~~~~~~~~~~~~~~~~~~~~~~~
~~~~~~~~
----____________________________________________________________________________________________________________
 x=  6400:  6600:  6800:  7000:  7200:  7400:  7600:  7800:  8000:  8200:  8400:  8600:  8800:  9000:  9200:  9400:
----------:------:------:------:------:------:------:------:------:------:------:------:------:------:------:------:
Qc : 0.049: 0.051: 0.052: 0.053: 0.053: 0.054: 0.054: 0.053: 0.053: 0.052: 0.050: 0.049: 0.048: 0.046: 0.044: 0.042:
Cc : 0.025: 0.025: 0.026: 0.026: 0.027: 0.027: 0.027: 0.027: 0.026: 0.026: 0.025: 0.025: 0.024: 0.023: 0.022: 0.021:
Фоп:   20 :   16 :   13 :    9 :    5 :    2 :  358 :  354 :  350 :  346 :  343 :  339 :  336 :  333 :  330 :  327 :
Uоп: 3.26 : 3.18 : 3.10 : 3.07 : 3.03 : 3.01 : 3.02 : 3.04 : 3.08 : 3.13 : 3.20 : 3.28 : 3.40 : 3.52 : 3.63 : 3.77 :
   :      :      :      :      :      :      :      :      :      :      :      :      :      :      :      :      :
Ви : 0.049: 0.051: 0.052: 0.053: 0.053: 0.054: 0.054: 0.053: 0.053: 0.052: 0.050: 0.049: 0.048: 0.046: 0.044: 0.042:
Ки : 6025 : 6025 : 6025 : 6025 : 6025 : 6025 : 6025 : 6025 : 6025 : 6025 : 6025 : 6025 : 6025 : 6025 : 6025 : 6025 :
Ви :      :      :      :      :      :      :      :      :      :      :      :      :      :      :      :      :
Ки :      :      :      :      :      :      :      :      :      :      :      :      :      :      :      :      :
~~~~~~~~~~~~~~~~~~~~~~~~~~~~~~~~~~~~~~~~~~~~~~~~~~~~~~~~~~~~~~~~~~~~~~~~~~~~~~~~~~~~~~~~~~~~~~~~~~~~~~~~~~~~~~~~~~~~~~~~
~~~~~~~~
----____________________________________________________________________________________________________________
 x=  9600:  9800: 10000: 10200: 10400: 10600: 10800: 11000: 11200: 11400: 11600: 11800: 12000: 12200: 12400: 12600:
----------:------:------:------:------:------:------:------:------:------:------:------:------:------:------:------:
Qc : 0.041: 0.039: 0.037: 0.036: 0.034: 0.033: 0.032: 0.030: 0.029: 0.028: 0.027: 0.026: 0.025: 0.024: 0.023: 0.022:
Cc : 0.020: 0.020: 0.019: 0.018: 0.017: 0.016: 0.016: 0.015: 0.014: 0.014: 0.013: 0.013: 0.012: 0.012: 0.012: 0.011:
Фоп:  324 :  322 :  320 :  317 :  315 :  314 :  312 :  310 :  309 :  307 :  306 :  304 :  303 :  302 :  301 :  300 :
Uоп: 3.97 : 4.13 : 4.31 : 4.45 : 4.65 : 4.85 : 5.06 : 5.32 : 5.47 : 5.67 : 5.89 : 6.15 : 6.35 : 6.65 : 6.83 : 7.02 :
   :      :      :      :      :      :      :      :      :      :      :      :      :      :      :      :      :
Ви : 0.041: 0.039: 0.037: 0.036: 0.034: 0.033: 0.032: 0.030: 0.029: 0.028: 0.027: 0.026: 0.025: 0.024: 0.023: 0.022:
Ки : 6025 : 6025 : 6025 : 6025 : 6025 : 6025 : 6025 : 6025 : 6025 : 6025 : 6025 : 6025 : 6025 : 6025 : 6025 : 6025 :
Ви :      :      :      :      :      :      :      :      :      :      :      :      :      :      :      :      :
Ки :      :      :      :      :      :      :      :      :      :      :      :      :      :      :      :      :
~~~~~~~~~~~~~~~~~~~~~~~~~~~~~~~~~~~~~~~~~~~~~~~~~~~~~~~~~~~~~~~~~~~~~~~~~~~~~~~~~~~~~~~~~~~~~~~~~~~~~~~~~~~~~~~~~~~~~~~~
~~~~~~~~
----________________________________________________________________________________
 x=  12800: 13000: 13200: 13400: 13600: 13800: 14000: 14200: 14400: 14600: 14800: 15000:
----------:------:------:------:------:------:------:------:------:------:------:------:
Qc : 0.022: 0.021: 0.020: 0.019: 0.019: 0.018: 0.018: 0.018: 0.017: 0.016: 0.015: 0.014:
Cc : 0.011: 0.010: 0.010: 0.010: 0.009: 0.009: 0.009: 0.009: 0.008: 0.008: 0.008: 0.007:
Фоп:  299 :  298 :  297 :  297 :  296 :  295 :  295 :  294 :  293 :  293 :  292 :  292 :
Uоп: 7.33 : 7.54 : 9.00 : 9.00 : 9.00 : 9.00 : 9.00 : 9.00 : 9.00 : 9.00 : 9.00 : 9.00 :
   :      :      :      :      :      :      :      :      :      :      :      :      :
Ви : 0.022: 0.021: 0.020: 0.019: 0.019: 0.018: 0.018: 0.017: 0.016: 0.015: 0.015: 0.014:
Ки : 6025 : 6025 : 6025 : 6025 : 6025 : 6025 : 6025 : 6025 : 6025 : 6025 : 6025 : 6025 :
Ви :      :      :      :      :      :      :      :      :      :      :      : 0.001:
Ки :      :      :      :      :      :      :      :      :      :      :      : 6026 :
~~~~~~~~~~~~~~~~~~~~~~~~~~~~~~~~~~~~~~~~~~~~~~~~~~~~~~~~~~~~~~~~~~~~~~~~~~~~~~~~~~~~~~~~~~~~~~~~~

___________
 y=  5000 : Y-строка 51  Cmax=  0.049 долей ПДК (x=  7600.0; напр.ветра=358)
----------:_____________________________________________________________________________________________________
 x=     0 :   200:   400:   600:   800:  1000:  1200:  1400:  1600:  1800:  2000:  2200:  2400:  2600:  2800:  3000:
----------:------:------:------:------:------:------:------:------:------:------:------:------:------:------:------:
Qc : 0.015: 0.016: 0.017: 0.017: 0.018: 0.019: 0.020: 0.020: 0.021: 0.021: 0.022: 0.022: 0.023: 0.024: 0.024: 0.025:
Cc : 0.007: 0.008: 0.008: 0.009: 0.009: 0.010: 0.010: 0.010: 0.010: 0.011: 0.011: 0.011: 0.011: 0.012: 0.012: 0.013:
~~~~~~~~~~~~~~~~~~~~~~~~~~~~~~~~~~~~~~~~~~~~~~~~~~~~~~~~~~~~~~~~~~~~~~~~~~~~~~~~~~~~~~~~~~~~~~~~~~~~~~~~~~~~~~~~~~~~~~~~
~~~~~~~~
----____________________________________________________________________________________________________________
 x=  3200:  3400:  3600:  3800:  4000:  4200:  4400:  4600:  4800:  5000:  5200:  5400:  5600:  5800:  6000:  6200:
----------:------:------:------:------:------:------:------:------:------:------:------:------:------:------:------:
Qc : 0.026: 0.027: 0.028: 0.028: 0.030: 0.031: 0.032: 0.033: 0.034: 0.036: 0.037: 0.039: 0.040: 0.042: 0.043: 0.044:
Cc : 0.013: 0.013: 0.014: 0.014: 0.015: 0.015: 0.016: 0.017: 0.017: 0.018: 0.019: 0.019: 0.020: 0.021: 0.022: 0.022:
~~~~~~~~~~~~~~~~~~~~~~~~~~~~~~~~~~~~~~~~~~~~~~~~~~~~~~~~~~~~~~~~~~~~~~~~~~~~~~~~~~~~~~~~~~~~~~~~~~~~~~~~~~~~~~~~~~~~~~~~
~~~~~~~~
----____________________________________________________________________________________________________________
 x=  6400:  6600:  6800:  7000:  7200:  7400:  7600:  7800:  8000:  8200:  8400:  8600:  8800:  9000:  9200:  9400:
----------:------:------:------:------:------:------:------:------:------:------:------:------:------:------:------:
Qc : 0.046: 0.047: 0.048: 0.048: 0.049: 0.049: 0.049: 0.049: 0.049: 0.048: 0.047: 0.047: 0.045: 0.044: 0.043: 0.041: 0.040:
Cc : 0.023: 0.023: 0.024: 0.024: 0.024: 0.025: 0.025: 0.024: 0.024: 0.024: 0.023: 0.023: 0.022: 0.021: 0.021: 0.020:
~~~~~~~~~~~~~~~~~~~~~~~~~~~~~~~~~~~~~~~~~~~~~~~~~~~~~~~~~~~~~~~~~~~~~~~~~~~~~~~~~~~~~~~~~~~~~~~~~~~~~~~~~~~~~~~~~~~~~~~~
~~~~~~~~
----____________________________________________________________________________________________________________
 x=  9600:  9800: 10000: 10200: 10400: 10600: 10800: 11000: 11200: 11400: 11600: 11800: 12000: 12200: 12400: 12600:
----------:------:------:------:------:------:------:------:------:------:------:------:------:------:------:------:
Qc : 0.038: 0.037: 0.035: 0.034: 0.033: 0.032: 0.030: 0.029: 0.028: 0.027: 0.026: 0.025: 0.024: 0.023: 0.023: 0.022:
Cc : 0.019: 0.018: 0.018: 0.017: 0.016: 0.016: 0.015: 0.015: 0.014: 0.014: 0.013: 0.013: 0.012: 0.012: 0.011: 0.011:
~~~~~~~~~~~~~~~~~~~~~~~~~~~~~~~~~~~~~~~~~~~~~~~~~~~~~~~~~~~~~~~~~~~~~~~~~~~~~~~~~~~~~~~~~~~~~~~~~~~~~~~~~~~~~~~~~~~~~~~~
~~~~~~~~
----________________________________________________________________________________
 x=  12800: 13000: 13200: 13400: 13600: 13800: 14000: 14200: 14400: 14600: 14800: 15000:
----------:------:------:------:------:------:------:------:------:------:------:------:
Qc : 0.021: 0.020: 0.020: 0.019: 0.019: 0.018: 0.018: 0.017: 0.016: 0.015: 0.015: 0.014:
Cc : 0.011: 0.010: 0.010: 0.010: 0.009: 0.009: 0.009: 0.009: 0.008: 0.008: 0.007: 0.007:
~~~~~~~~~~~~~~~~~~~~~~~~~~~~~~~~~~~~~~~~~~~~~~~~~~~~~~~~~~~~~~~~~~~~~~~~~~~~~~~~~~~~~~~~~~~~~~~~~

___________
 y=  4800 : Y-строка 52  Cmax=  0.045 долей ПДК (x=  7600.0; напр.ветра=358)
```

----------:____
x=   0 : 200: 400: 600: 800: 1000: 1200: 1400: 1600: 1800: 2000: 2200: 2400: 2600: 2800: 3000:
----------:------:------:------:------:------:------:------:------:------:------:------:------:------:------:------:
Qc : 0.015: 0.015: 0.016: 0.017: 0.018: 0.019: 0.019: 0.020: 0.020: 0.021: 0.021: 0.022: 0.022: 0.023: 0.024: 0.024:
Cc : 0.007: 0.008: 0.008: 0.008: 0.009: 0.009: 0.010: 0.010: 0.010: 0.010: 0.011: 0.011: 0.011: 0.011: 0.012: 0.012:
~~~~~~
~~~~~~~~
----____
x= 3200: 3400: 3600: 3800: 4000: 4200: 4400: 4600: 4800: 5000: 5200: 5400: 5600: 5800: 6000: 6200:
----------:------:------:------:------:------:------:------:------:------:------:------:------:------:------:------:
Qc : 0.025: 0.026: 0.027: 0.028: 0.029: 0.030: 0.031: 0.032: 0.033: 0.034: 0.035: 0.037: 0.038: 0.039: 0.040: 0.041:
Cc : 0.013: 0.013: 0.013: 0.014: 0.014: 0.015: 0.015: 0.016: 0.016: 0.017: 0.018: 0.018: 0.019: 0.019: 0.020: 0.021:
~~~~~~
~~~~~~~~
----____
x= 6400: 6600: 6800: 7000: 7200: 7400: 7600: 7800: 8000: 8200: 8400: 8600: 8800: 9000: 9200: 9400:
----------:------:------:------:------:------:------:------:------:------:------:------:------:------:------:------:
Qc : 0.042: 0.043: 0.044: 0.045: 0.045: 0.045: 0.045: 0.045: 0.045: 0.044: 0.043: 0.042: 0.041: 0.040: 0.039: 0.038:
Cc : 0.021: 0.022: 0.022: 0.022: 0.023: 0.023: 0.023: 0.022: 0.022: 0.022: 0.022: 0.021: 0.021: 0.020: 0.019: 0.019:
~~~~~~
~~~~~~~~
----____
x= 9600: 9800: 10000: 10200: 10400: 10600: 10800: 11000: 11200: 11400: 11600: 11800: 12000: 12200: 12400: 12600:
----------:------:------:------:------:------:------:------:------:------:------:------:------:------:------:------:
Qc : 0.036: 0.035: 0.034: 0.033: 0.031: 0.030: 0.029: 0.028: 0.027: 0.026: 0.025: 0.024: 0.024: 0.023: 0.022: 0.021:
Cc : 0.018: 0.018: 0.017: 0.016: 0.016: 0.015: 0.015: 0.014: 0.014: 0.013: 0.013: 0.012: 0.012: 0.011: 0.011: 0.011:
~~~~~~
~~~~~~~~
----____
x= 12800: 13000: 13200: 13400: 13600: 13800: 14000: 14200: 14400: 14600: 14800: 15000:
----------:------:------:------:------:------:------:------:------:------:------:------:
Qc : 0.021: 0.020: 0.019: 0.019: 0.018: 0.018: 0.017: 0.017: 0.016: 0.015: 0.014: 0.014:
Cc : 0.010: 0.010: 0.010: 0.009: 0.009: 0.009: 0.009: 0.008: 0.008: 0.007: 0.007: 0.007:
~~~~~~

____
y= 4600 : Y-строка 53 Cmax= 0.042 долей ПДК (x= 7600.0; напр.ветра=358)
----------:____
x=   0 : 200: 400: 600: 800: 1000: 1200: 1400: 1600: 1800: 2000: 2200: 2400: 2600: 2800: 3000:
----------:------:------:------:------:------:------:------:------:------:------:------:------:------:------:------:
Qc : 0.014: 0.015: 0.016: 0.016: 0.017: 0.018: 0.019: 0.019: 0.020: 0.020: 0.021: 0.021: 0.022: 0.022: 0.023: 0.024:
Cc : 0.007: 0.007: 0.008: 0.008: 0.009: 0.009: 0.009: 0.010: 0.010: 0.010: 0.010: 0.011: 0.011: 0.011: 0.012: 0.012:
~~~~~~
~~~~~~~~
----____
x= 3200: 3400: 3600: 3800: 4000: 4200: 4400: 4600: 4800: 5000: 5200: 5400: 5600: 5800: 6000: 6200:
----------:------:------:------:------:------:------:------:------:------:------:------:------:------:------:------:
Qc : 0.024: 0.025: 0.026: 0.027: 0.027: 0.028: 0.029: 0.030: 0.031: 0.033: 0.034: 0.035: 0.036: 0.037: 0.038: 0.039:
Cc : 0.012: 0.013: 0.013: 0.013: 0.014: 0.014: 0.015: 0.015: 0.016: 0.016: 0.017: 0.017: 0.018: 0.018: 0.019: 0.019:
~~~~~~
~~~~~~~~
----____
x= 6400: 6600: 6800: 7000: 7200: 7400: 7600: 7800: 8000: 8200: 8400: 8600: 8800: 9000: 9200: 9400:
----------:------:------:------:------:------:------:------:------:------:------:------:------:------:------:------:
Qc : 0.040: 0.040: 0.041: 0.041: 0.042: 0.042: 0.042: 0.042: 0.041: 0.041: 0.040: 0.039: 0.038: 0.038: 0.037: 0.036:
Cc : 0.020: 0.020: 0.020: 0.021: 0.021: 0.021: 0.021: 0.021: 0.021: 0.020: 0.020: 0.020: 0.019: 0.019: 0.018: 0.018:
~~~~~~
~~~~~~~~
----____
x= 9600: 9800: 10000: 10200: 10400: 10600: 10800: 11000: 11200: 11400: 11600: 11800: 12000: 12200: 12400: 12600:
----------:------:------:------:------:------:------:------:------:------:------:------:------:------:------:------:
Qc : 0.034: 0.033: 0.032: 0.031: 0.030: 0.029: 0.028: 0.027: 0.026: 0.025: 0.025: 0.024: 0.023: 0.022: 0.022: 0.021:
Cc : 0.017: 0.017: 0.016: 0.016: 0.015: 0.015: 0.014: 0.014: 0.013: 0.013: 0.012: 0.012: 0.012: 0.011: 0.011: 0.010:
~~~~~~
~~~~~~~~
----____
x= 12800: 13000: 13200: 13400: 13600: 13800: 14000: 14200: 14400: 14600: 14800: 15000:
----------:------:------:------:------:------:------:------:------:------:------:------:
Qc : 0.020: 0.020: 0.019: 0.019: 0.018: 0.018: 0.017: 0.016: 0.015: 0.015: 0.014: 0.013:
Cc : 0.010: 0.010: 0.010: 0.009: 0.009: 0.009: 0.008: 0.008: 0.008: 0.007: 0.007: 0.007:
~~~~~~

____
y= 4400 : Y-строка 54 Cmax= 0.039 долей ПДК (x= 7600.0; напр.ветра=358)
----------:____
x=   0 : 200: 400: 600: 800: 1000: 1200: 1400: 1600: 1800: 2000: 2200: 2400: 2600: 2800: 3000:
----------:------:------:------:------:------:------:------:------:------:------:------:------:------:------:------:
Qc : 0.014: 0.015: 0.015: 0.016: 0.017: 0.018: 0.018: 0.019: 0.019: 0.020: 0.020: 0.021: 0.021: 0.022: 0.022: 0.023:
Cc : 0.007: 0.007: 0.008: 0.008: 0.008: 0.009: 0.009: 0.009: 0.010: 0.010: 0.010: 0.010: 0.011: 0.011: 0.011: 0.012:
~~~~~~
~~~~~~~~
----____
x= 3200: 3400: 3600: 3800: 4000: 4200: 4400: 4600: 4800: 5000: 5200: 5400: 5600: 5800: 6000: 6200:
----------:------:------:------:------:------:------:------:------:------:------:------:------:------:------:------:
Qc : 0.024: 0.024: 0.025: 0.026: 0.027: 0.027: 0.028: 0.029: 0.030: 0.031: 0.032: 0.033: 0.034: 0.035: 0.035: 0.036:

Cc : 0.012: 0.012: 0.013: 0.013: 0.013: 0.014: 0.014: 0.015: 0.015: 0.015: 0.016: 0.016: 0.017: 0.017: 0.018: 0.018:
~~~~~~
~~~~~~~~
----____
x= 6400: 6600: 6800: 7000: 7200: 7400: 7600: 7800: 8000: 8200: 8400: 8600: 8800: 9000: 9200: 9400:
----------:------:------:------:------:------:------:------:------:------:------:------:------:------:------:------:
Qc : 0.037: 0.038: 0.038: 0.039: 0.039: 0.039: 0.039: 0.039: 0.039: 0.038: 0.038: 0.037: 0.036: 0.035: 0.034: 0.034:
Cc : 0.019: 0.019: 0.019: 0.019: 0.019: 0.019: 0.019: 0.019: 0.019: 0.019: 0.019: 0.018: 0.018: 0.018: 0.017: 0.017:
~~~~~~
~~~~~~~~
----____
x= 9600: 9800: 10000: 10200: 10400: 10600: 10800: 11000: 11200: 11400: 11600: 11800: 12000: 12200: 12400: 12600:
----------:------:------:------:------:------:------:------:------:------:------:------:------:------:------:------:
Qc : 0.033: 0.032: 0.031: 0.030: 0.029: 0.028: 0.027: 0.026: 0.025: 0.025: 0.024: 0.023: 0.022: 0.022: 0.021: 0.020:
Cc : 0.016: 0.016: 0.015: 0.015: 0.014: 0.014: 0.014: 0.013: 0.013: 0.012: 0.012: 0.012: 0.011: 0.011: 0.011: 0.010:
~~~~~~
~~~~~~~~
----____
x= 12800: 13000: 13200: 13400: 13600: 13800: 14000: 14200: 14400: 14600: 14800: 15000:
----------:------:------:------:------:------:------:------:------:------:------:------:
Qc : 0.020: 0.019: 0.019: 0.018: 0.018: 0.017: 0.016: 0.016: 0.015: 0.014: 0.014: 0.013:
Cc : 0.010: 0.010: 0.009: 0.009: 0.009: 0.009: 0.008: 0.008: 0.007: 0.007: 0.007: 0.006:
~~~~~~
____
y= 4200 : Y-строка 55 Cmax= 0.036 долей ПДК (x= 7400.0; напр.ветра= 1)
----------:____
x=   0 : 200: 400: 600: 800: 1000: 1200: 1400: 1600: 1800: 2000: 2200: 2400: 2600: 2800: 3000:
----------:------:------:------:------:------:------:------:------:------:------:------:------:------:------:------:
Qc : 0.013: 0.014: 0.015: 0.015: 0.016: 0.017: 0.018: 0.019: 0.019: 0.019: 0.020: 0.020: 0.021: 0.021: 0.022: 0.022:
Cc : 0.007: 0.007: 0.007: 0.008: 0.008: 0.009: 0.009: 0.009: 0.009: 0.010: 0.010: 0.010: 0.010: 0.011: 0.011: 0.011:
~~~~~~
~~~~~~~~
----____
x= 3200: 3400: 3600: 3800: 4000: 4200: 4400: 4600: 4800: 5000: 5200: 5400: 5600: 5800: 6000: 6200:
----------:------:------:------:------:------:------:------:------:------:------:------:------:------:------:------:
Qc : 0.023: 0.024: 0.024: 0.025: 0.026: 0.026: 0.027: 0.028: 0.029: 0.030: 0.030: 0.031: 0.032: 0.033: 0.033: 0.034:
Cc : 0.011: 0.012: 0.012: 0.012: 0.013: 0.013: 0.014: 0.014: 0.014: 0.015: 0.015: 0.016: 0.016: 0.016: 0.017: 0.017:
~~~~~~
~~~~~~~~
----____
x= 6400: 6600: 6800: 7000: 7200: 7400: 7600: 7800: 8000: 8200: 8400: 8600: 8800: 9000: 9200: 9400:
----------:------:------:------:------:------:------:------:------:------:------:------:------:------:------:------:
Qc : 0.035: 0.035: 0.036: 0.036: 0.036: 0.036: 0.036: 0.036: 0.036: 0.036: 0.035: 0.035: 0.034: 0.033: 0.033: 0.032:
Cc : 0.017: 0.018: 0.018: 0.018: 0.018: 0.018: 0.018: 0.018: 0.018: 0.018: 0.018: 0.017: 0.017: 0.017: 0.016: 0.016:
~~~~~~
~~~~~~~~
----____
x= 9600: 9800: 10000: 10200: 10400: 10600: 10800: 11000: 11200: 11400: 11600: 11800: 12000: 12200: 12400: 12600:
----------:------:------:------:------:------:------:------:------:------:------:------:------:------:------:------:
Qc : 0.031: 0.030: 0.029: 0.029: 0.028: 0.027: 0.026: 0.025: 0.025: 0.024: 0.023: 0.022: 0.022: 0.021: 0.021: 0.020:
Cc : 0.016: 0.015: 0.015: 0.014: 0.014: 0.013: 0.013: 0.013: 0.012: 0.012: 0.012: 0.011: 0.011: 0.011: 0.010: 0.010:
~~~~~~
~~~~~~~~
----____
x= 12800: 13000: 13200: 13400: 13600: 13800: 14000: 14200: 14400: 14600: 14800: 15000:
----------:------:------:------:------:------:------:------:------:------:------:------:
Qc : 0.019: 0.019: 0.018: 0.018: 0.018: 0.017: 0.016: 0.015: 0.014: 0.014: 0.013: 0.013:
Cc : 0.010: 0.009: 0.009: 0.009: 0.009: 0.008: 0.008: 0.008: 0.007: 0.007: 0.007: 0.006:
~~~~~~
____
y= 4000 : Y-строка 56 Cmax= 0.034 долей ПДК (x= 7400.0; напр.ветра= 1)
----------:____
x=   0 : 200: 400: 600: 800: 1000: 1200: 1400: 1600: 1800: 2000: 2200: 2400: 2600: 2800: 3000:
----------:------:------:------:------:------:------:------:------:------:------:------:------:------:------:------:
Qc : 0.013: 0.014: 0.014: 0.015: 0.016: 0.016: 0.017: 0.018: 0.019: 0.019: 0.019: 0.020: 0.020: 0.021: 0.021: 0.022:
Cc : 0.007: 0.007: 0.007: 0.008: 0.008: 0.008: 0.009: 0.009: 0.009: 0.010: 0.010: 0.010: 0.010: 0.010: 0.011: 0.011:
~~~~~~
~~~~~~~~
----____
x= 3200: 3400: 3600: 3800: 4000: 4200: 4400: 4600: 4800: 5000: 5200: 5400: 5600: 5800: 6000: 6200:
----------:------:------:------:------:------:------:------:------:------:------:------:------:------:------:------:
Qc : 0.022: 0.023: 0.024: 0.024: 0.025: 0.025: 0.026: 0.027: 0.028: 0.028: 0.029: 0.030: 0.030: 0.031: 0.032: 0.032:
Cc : 0.011: 0.011: 0.012: 0.012: 0.012: 0.013: 0.013: 0.013: 0.014: 0.014: 0.015: 0.015: 0.015: 0.016: 0.016: 0.016:
~~~~~~
~~~~~~~~
----____
x= 6400: 6600: 6800: 7000: 7200: 7400: 7600: 7800: 8000: 8200: 8400: 8600: 8800: 9000: 9200: 9400:
----------:------:------:------:------:------:------:------:------:------:------:------:------:------:------:------:
Qc : 0.033: 0.033: 0.034: 0.034: 0.034: 0.034: 0.034: 0.034: 0.034: 0.034: 0.033: 0.033: 0.032: 0.032: 0.031: 0.030:
Cc : 0.016: 0.017: 0.017: 0.017: 0.017: 0.017: 0.017: 0.017: 0.017: 0.017: 0.017: 0.016: 0.016: 0.016: 0.015: 0.015:
~~~~~~
~~~~~~~~
----____

x= 9600: 9800: 10000: 10200: 10400: 10600: 10800: 11000: 11200: 11400: 11600: 11800: 12000: 12200: 12400: 12600:
----------:------:------:------:------:------:------:------:------:------:------:------:------:------:------:------:
Qc : 0.030: 0.029: 0.028: 0.027: 0.027: 0.026: 0.025: 0.025: 0.024: 0.023: 0.023: 0.022: 0.021: 0.021: 0.020: 0.020:
Cc : 0.015: 0.014: 0.014: 0.014: 0.013: 0.013: 0.013: 0.012: 0.012: 0.012: 0.011: 0.011: 0.011: 0.010: 0.010: 0.010:
~~~~~~
----
x= 12800: 13000: 13200: 13400: 13600: 13800: 14000: 14200: 14400: 14600: 14800: 15000:
----------:------:------:------:------:------:------:------:------:------:------:------:
Qc : 0.019: 0.019: 0.018: 0.018: 0.017: 0.016: 0.015: 0.015: 0.014: 0.013: 0.013: 0.012:
Cc : 0.010: 0.009: 0.009: 0.009: 0.009: 0.008: 0.008: 0.007: 0.007: 0.007: 0.006: 0.006:
~~~~~~

y= 3800 : Y-строка 57 Cmax= 0.032 долей ПДК (x= 7400.0; напр.ветра= 1)
----------:
x=   0 : 200: 400: 600: 800: 1000: 1200: 1400: 1600: 1800: 2000: 2200: 2400: 2600: 2800: 3000:
----------:------:------:------:------:------:------:------:------:------:------:------:------:------:------:------:
Qc : 0.013: 0.013: 0.014: 0.015: 0.015: 0.016: 0.017: 0.017: 0.018: 0.019: 0.019: 0.019: 0.020: 0.020: 0.021: 0.021:
Cc : 0.006: 0.007: 0.007: 0.007: 0.008: 0.008: 0.008: 0.009: 0.009: 0.009: 0.010: 0.010: 0.010: 0.010: 0.010: 0.011:
~~~~~~
----
x= 3200: 3400: 3600: 3800: 4000: 4200: 4400: 4600: 4800: 5000: 5200: 5400: 5600: 5800: 6000: 6200:
----------:------:------:------:------:------:------:------:------:------:------:------:------:------:------:------:
Qc : 0.022: 0.022: 0.023: 0.023: 0.024: 0.025: 0.025: 0.026: 0.026: 0.027: 0.028: 0.028: 0.029: 0.030: 0.030: 0.031:
Cc : 0.011: 0.011: 0.011: 0.012: 0.012: 0.012: 0.013: 0.013: 0.013: 0.014: 0.014: 0.014: 0.015: 0.015: 0.015: 0.015:
~~~~~~
----
x= 6400: 6600: 6800: 7000: 7200: 7400: 7600: 7800: 8000: 8200: 8400: 8600: 8800: 9000: 9200: 9400:
----------:------:------:------:------:------:------:------:------:------:------:------:------:------:------:------:
Qc : 0.031: 0.031: 0.032: 0.032: 0.032: 0.032: 0.032: 0.032: 0.032: 0.032: 0.031: 0.031: 0.031: 0.030: 0.029: 0.029:
Cc : 0.016: 0.016: 0.016: 0.016: 0.016: 0.016: 0.016: 0.016: 0.016: 0.016: 0.016: 0.015: 0.015: 0.015: 0.015: 0.014:
~~~~~~
----
x= 9600: 9800: 10000: 10200: 10400: 10600: 10800: 11000: 11200: 11400: 11600: 11800: 12000: 12200: 12400: 12600:
----------:------:------:------:------:------:------:------:------:------:------:------:------:------:------:------:
Qc : 0.028: 0.028: 0.027: 0.026: 0.026: 0.025: 0.024: 0.024: 0.023: 0.023: 0.022: 0.021: 0.021: 0.020: 0.020: 0.019:
Cc : 0.014: 0.014: 0.014: 0.013: 0.013: 0.012: 0.012: 0.012: 0.012: 0.011: 0.011: 0.011: 0.010: 0.010: 0.010: 0.010:
~~~~~~
----
x= 12800: 13000: 13200: 13400: 13600: 13800: 14000: 14200: 14400: 14600: 14800: 15000:
----------:------:------:------:------:------:------:------:------:------:------:------:
Qc : 0.019: 0.018: 0.018: 0.017: 0.016: 0.016: 0.015: 0.014: 0.014: 0.013: 0.012: 0.012:
Cc : 0.009: 0.009: 0.009: 0.009: 0.008: 0.008: 0.007: 0.007: 0.007: 0.007: 0.006: 0.006:
~~~~~~

y= 3600 : Y-строка 58 Cmax= 0.031 долей ПДК (x= 7400.0; напр.ветра= 1)
----------:
x=   0 : 200: 400: 600: 800: 1000: 1200: 1400: 1600: 1800: 2000: 2200: 2400: 2600: 2800: 3000:
----------:------:------:------:------:------:------:------:------:------:------:------:------:------:------:------:
Qc : 0.012: 0.013: 0.013: 0.014: 0.015: 0.015: 0.016: 0.017: 0.018: 0.018: 0.019: 0.019: 0.019: 0.020: 0.020: 0.021:
Cc : 0.006: 0.006: 0.007: 0.007: 0.007: 0.008: 0.008: 0.008: 0.009: 0.009: 0.009: 0.009: 0.010: 0.010: 0.010: 0.010:
~~~~~~
----
x= 3200: 3400: 3600: 3800: 4000: 4200: 4400: 4600: 4800: 5000: 5200: 5400: 5600: 5800: 6000: 6200:
----------:------:------:------:------:------:------:------:------:------:------:------:------:------:------:------:
Qc : 0.021: 0.022: 0.022: 0.023: 0.023: 0.024: 0.024: 0.025: 0.025: 0.026: 0.027: 0.027: 0.028: 0.028: 0.029: 0.029:
Cc : 0.011: 0.011: 0.011: 0.011: 0.012: 0.012: 0.012: 0.012: 0.013: 0.013: 0.013: 0.014: 0.014: 0.014: 0.014: 0.015:
~~~~~~
----
x= 6400: 6600: 6800: 7000: 7200: 7400: 7600: 7800: 8000: 8200: 8400: 8600: 8800: 9000: 9200: 9400:
----------:------:------:------:------:------:------:------:------:------:------:------:------:------:------:------:
Qc : 0.029: 0.030: 0.030: 0.030: 0.030: 0.031: 0.030: 0.030: 0.030: 0.030: 0.030: 0.029: 0.029: 0.029: 0.028: 0.028:
Cc : 0.015: 0.015: 0.015: 0.015: 0.015: 0.015: 0.015: 0.015: 0.015: 0.015: 0.015: 0.015: 0.015: 0.014: 0.014: 0.014:
~~~~~~
----
x= 9600: 9800: 10000: 10200: 10400: 10600: 10800: 11000: 11200: 11400: 11600: 11800: 12000: 12200: 12400: 12600:
----------:------:------:------:------:------:------:------:------:------:------:------:------:------:------:------:
Qc : 0.027: 0.027: 0.026: 0.025: 0.025: 0.024: 0.024: 0.023: 0.022: 0.022: 0.021: 0.021: 0.020: 0.020: 0.019: 0.019:
Cc : 0.014: 0.013: 0.013: 0.013: 0.012: 0.012: 0.012: 0.011: 0.011: 0.011: 0.011: 0.010: 0.010: 0.010: 0.010: 0.009:
~~~~~~
----
x= 12800: 13000: 13200: 13400: 13600: 13800: 14000: 14200: 14400: 14600: 14800: 15000:
----------:------:------:------:------:------:------:------:------:------:------:------:
Qc : 0.018: 0.018: 0.017: 0.017: 0.016: 0.015: 0.014: 0.014: 0.013: 0.013: 0.012: 0.012:
Cc : 0.009: 0.009: 0.009: 0.008: 0.008: 0.008: 0.007: 0.007: 0.007: 0.006: 0.006: 0.006:
~~~~~~

~~~~~~
____
y= 3400 : Y-строка 59 Cmax= 0.029 долей ПДК (x= 7400.0; напр.ветра= 1)
----------:____
x= 0 : 200: 400: 600: 800: 1000: 1200: 1400: 1600: 1800: 2000: 2200: 2400: 2600: 2800: 3000:
----------:------:------:------:------:------:------:------:------:------:------:------:------:------:------:------:
Qc : 0.012: 0.013: 0.013: 0.014: 0.014: 0.015: 0.015: 0.016: 0.017: 0.018: 0.018: 0.019: 0.019: 0.019: 0.020: 0.020:
Cc : 0.006: 0.006: 0.007: 0.007: 0.007: 0.007: 0.008: 0.008: 0.008: 0.009: 0.009: 0.009: 0.009: 0.010: 0.010: 0.010:
~~~~~~
----____
x= 3200: 3400: 3600: 3800: 4000: 4200: 4400: 4600: 4800: 5000: 5200: 5400: 5600: 5800: 6000: 6200:
----------:------:------:------:------:------:------:------:------:------:------:------:------:------:------:------:
Qc : 0.021: 0.021: 0.021: 0.022: 0.022: 0.023: 0.024: 0.024: 0.024: 0.025: 0.025: 0.026: 0.026: 0.027: 0.027: 0.028:
Cc : 0.010: 0.011: 0.011: 0.011: 0.011: 0.011: 0.012: 0.012: 0.012: 0.012: 0.013: 0.013: 0.013: 0.013: 0.014: 0.014:
~~~~~~
----____
x= 6400: 6600: 6800: 7000: 7200: 7400: 7600: 7800: 8000: 8200: 8400: 8600: 8800: 9000: 9200: 9400:
----------:------:------:------:------:------:------:------:------:------:------:------:------:------:------:------:
Qc : 0.028: 0.028: 0.029: 0.029: 0.029: 0.029: 0.029: 0.029: 0.029: 0.028: 0.028: 0.028: 0.028: 0.027: 0.027: 0.026:
Cc : 0.014: 0.014: 0.014: 0.014: 0.014: 0.014: 0.014: 0.014: 0.014: 0.014: 0.014: 0.014: 0.014: 0.014: 0.013: 0.013:
~~~~~~
----____
x= 9600: 9800: 10000: 10200: 10400: 10600: 10800: 11000: 11200: 11400: 11600: 11800: 12000: 12200: 12400: 12600:
----------:------:------:------:------:------:------:------:------:------:------:------:------:------:------:------:
Qc : 0.026: 0.025: 0.025: 0.024: 0.024: 0.023: 0.023: 0.022: 0.022: 0.021: 0.021: 0.020: 0.020: 0.019: 0.019: 0.018:
Cc : 0.013: 0.013: 0.012: 0.012: 0.012: 0.012: 0.011: 0.011: 0.011: 0.011: 0.010: 0.010: 0.010: 0.010: 0.009: 0.009:
~~~~~~
----____
x= 12800: 13000: 13200: 13400: 13600: 13800: 14000: 14200: 14400: 14600: 14800: 15000:
----------:------:------:------:------:------:------:------:------:------:------:------:
Qc : 0.018: 0.017: 0.017: 0.016: 0.015: 0.015: 0.014: 0.013: 0.013: 0.012: 0.012: 0.011:
Cc : 0.009: 0.009: 0.008: 0.008: 0.008: 0.007: 0.007: 0.007: 0.006: 0.006: 0.006: 0.006:
~~~~~~
____
y= 3200 : Y-строка 60 Cmax= 0.028 долей ПДК (x= 7400.0; напр.ветра= 1)
----------:____
x= 0 : 200: 400: 600: 800: 1000: 1200: 1400: 1600: 1800: 2000: 2200: 2400: 2600: 2800: 3000:
----------:------:------:------:------:------:------:------:------:------:------:------:------:------:------:------:
Qc : 0.012: 0.012: 0.013: 0.013: 0.014: 0.014: 0.015: 0.016: 0.016: 0.017: 0.018: 0.018: 0.018: 0.019: 0.019: 0.020:
Cc : 0.006: 0.006: 0.006: 0.007: 0.007: 0.007: 0.007: 0.008: 0.008: 0.008: 0.009: 0.009: 0.009: 0.009: 0.010: 0.010:
~~~~~~
----____
x= 3200: 3400: 3600: 3800: 4000: 4200: 4400: 4600: 4800: 5000: 5200: 5400: 5600: 5800: 6000: 6200:
----------:------:------:------:------:------:------:------:------:------:------:------:------:------:------:------:
Qc : 0.020: 0.020: 0.021: 0.021: 0.022: 0.022: 0.023: 0.023: 0.024: 0.024: 0.024: 0.025: 0.025: 0.026: 0.026: 0.026:
Cc : 0.010: 0.010: 0.010: 0.011: 0.011: 0.011: 0.011: 0.012: 0.012: 0.012: 0.012: 0.012: 0.013: 0.013: 0.013: 0.013:
~~~~~~
----____
x= 6400: 6600: 6800: 7000: 7200: 7400: 7600: 7800: 8000: 8200: 8400: 8600: 8800: 9000: 9200: 9400:
----------:------:------:------:------:------:------:------:------:------:------:------:------:------:------:------:
Qc : 0.027: 0.027: 0.027: 0.027: 0.027: 0.028: 0.027: 0.027: 0.027: 0.027: 0.027: 0.027: 0.026: 0.026: 0.026: 0.025:
Cc : 0.013: 0.014: 0.014: 0.014: 0.014: 0.014: 0.014: 0.014: 0.014: 0.014: 0.013: 0.013: 0.013: 0.013: 0.013: 0.013:
~~~~~~
----____
x= 9600: 9800: 10000: 10200: 10400: 10600: 10800: 11000: 11200: 11400: 11600: 11800: 12000: 12200: 12400: 12600:
----------:------:------:------:------:------:------:------:------:------:------:------:------:------:------:------:
Qc : 0.025: 0.024: 0.024: 0.023: 0.023: 0.023: 0.022: 0.022: 0.021: 0.020: 0.020: 0.020: 0.019: 0.019: 0.018: 0.018:
Cc : 0.012: 0.012: 0.012: 0.012: 0.011: 0.011: 0.011: 0.011: 0.011: 0.010: 0.010: 0.010: 0.010: 0.009: 0.009: 0.009:
~~~~~~
----____
x= 12800: 13000: 13200: 13400: 13600: 13800: 14000: 14200: 14400: 14600: 14800: 15000:
----------:------:------:------:------:------:------:------:------:------:------:------:
Qc : 0.018: 0.017: 0.016: 0.015: 0.015: 0.014: 0.013: 0.013: 0.012: 0.012: 0.011: 0.011:
Cc : 0.009: 0.008: 0.008: 0.008: 0.007: 0.007: 0.007: 0.006: 0.006: 0.006: 0.006: 0.005:
~~~~~~
____
y= 3000 : Y-строка 61 Cmax= 0.026 долей ПДК (x= 7400.0; напр.ветра= 1)
----------:____
x= 0 : 200: 400: 600: 800: 1000: 1200: 1400: 1600: 1800: 2000: 2200: 2400: 2600: 2800: 3000:
----------:------:------:------:------:------:------:------:------:------:------:------:------:------:------:------:
Qc : 0.011: 0.012: 0.012: 0.013: 0.013: 0.014: 0.014: 0.015: 0.016: 0.016: 0.017: 0.018: 0.018: 0.018: 0.019: 0.019:
Cc : 0.006: 0.006: 0.006: 0.006: 0.007: 0.007: 0.007: 0.007: 0.008: 0.008: 0.008: 0.009: 0.009: 0.009: 0.009: 0.010:
~~~~~~
----____

x= 3200: 3400: 3600: 3800: 4000: 4200: 4400: 4600: 4800: 5000: 5200: 5400: 5600: 5800: 6000: 6200:
----------:------:------:------:------:------:------:------:------:------:------:------:------:------:------:------:
Qc : 0.019: 0.020: 0.020: 0.021: 0.021: 0.021: 0.022: 0.022: 0.023: 0.023: 0.024: 0.024: 0.024: 0.025: 0.025: 0.025:
Cc : 0.010: 0.010: 0.010: 0.010: 0.011: 0.011: 0.011: 0.011: 0.011: 0.012: 0.012: 0.012: 0.012: 0.012: 0.013: 0.013:
~~~~~~
~~~~~~~~
----____
x= 6400: 6600: 6800: 7000: 7200: 7400: 7600: 7800: 8000: 8200: 8400: 8600: 8800: 9000: 9200: 9400:
----------:------:------:------:------:------:------:------:------:------:------:------:------:------:------:------:
Qc : 0.026: 0.026: 0.026: 0.026: 0.026: 0.026: 0.026: 0.026: 0.026: 0.026: 0.026: 0.026: 0.025: 0.025: 0.025: 0.024:
Cc : 0.013: 0.013: 0.013: 0.013: 0.013: 0.013: 0.013: 0.013: 0.013: 0.013: 0.013: 0.013: 0.013: 0.012: 0.012: 0.012:
~~~~~~
~~~~~~~~
----____
x= 9600: 9800: 10000: 10200: 10400: 10600: 10800: 11000: 11200: 11400: 11600: 11800: 12000: 12200: 12400: 12600:
----------:------:------:------:------:------:------:------:------:------:------:------:------:------:------:------:
Qc : 0.024: 0.024: 0.023: 0.023: 0.022: 0.022: 0.021: 0.021: 0.020: 0.020: 0.019: 0.019: 0.019: 0.018: 0.018: 0.018:
Cc : 0.012: 0.012: 0.012: 0.011: 0.011: 0.011: 0.011: 0.010: 0.010: 0.010: 0.010: 0.010: 0.009: 0.009: 0.009: 0.009:
~~~~~~
~~~~~~~~
----____
x= 12800: 13000: 13200: 13400: 13600: 13800: 14000: 14200: 14400: 14600: 14800: 15000:
----------:------:------:------:------:------:------:------:------:------:------:------:
Qc : 0.017: 0.016: 0.016: 0.015: 0.014: 0.014: 0.013: 0.013: 0.012: 0.012: 0.011: 0.011:
Cc : 0.008: 0.008: 0.008: 0.007: 0.007: 0.007: 0.007: 0.006: 0.006: 0.006: 0.006: 0.005:
~~~~~~
____
y= 2800 : Y-строка 62 Cmax= 0.025 долей ПДК (x= 7400.0; напр.ветра= 1)
----------:____
x=   0 :   200:   400:   600:   800: 1000: 1200: 1400: 1600: 1800: 2000: 2200: 2400: 2600: 2800: 3000:
----------:------:------:------:------:------:------:------:------:------:------:------:------:------:------:------:
Qc : 0.011: 0.011: 0.012: 0.012: 0.013: 0.013: 0.014: 0.014: 0.015: 0.016: 0.016: 0.017: 0.018: 0.018: 0.018: 0.019:
Cc : 0.005: 0.006: 0.006: 0.006: 0.006: 0.007: 0.007: 0.007: 0.007: 0.008: 0.008: 0.008: 0.009: 0.009: 0.009: 0.009:
~~~~~~
~~~~~~~~
----____
x= 3200: 3400: 3600: 3800: 4000: 4200: 4400: 4600: 4800: 5000: 5200: 5400: 5600: 5800: 6000: 6200:
----------:------:------:------:------:------:------:------:------:------:------:------:------:------:------:------:
Qc : 0.019: 0.019: 0.020: 0.020: 0.020: 0.021: 0.021: 0.022: 0.022: 0.022: 0.023: 0.023: 0.023: 0.024: 0.024: 0.024:
Cc : 0.009: 0.010: 0.010: 0.010: 0.010: 0.010: 0.011: 0.011: 0.011: 0.011: 0.011: 0.012: 0.012: 0.012: 0.012: 0.012:
~~~~~~
~~~~~~~~
----____
x= 6400: 6600: 6800: 7000: 7200: 7400: 7600: 7800: 8000: 8200: 8400: 8600: 8800: 9000: 9200: 9400:
----------:------:------:------:------:------:------:------:------:------:------:------:------:------:------:------:
Qc : 0.024: 0.025: 0.025: 0.025: 0.025: 0.025: 0.025: 0.025: 0.025: 0.025: 0.025: 0.024: 0.024: 0.024: 0.024: 0.023:
Cc : 0.012: 0.012: 0.012: 0.012: 0.013: 0.013: 0.013: 0.012: 0.012: 0.012: 0.012: 0.012: 0.012: 0.012: 0.012: 0.012:
~~~~~~
~~~~~~~~
----____
x= 9600: 9800: 10000: 10200: 10400: 10600: 10800: 11000: 11200: 11400: 11600: 11800: 12000: 12200: 12400: 12600:
----------:------:------:------:------:------:------:------:------:------:------:------:------:------:------:------:
Qc : 0.023: 0.023: 0.022: 0.022: 0.021: 0.021: 0.021: 0.020: 0.020: 0.019: 0.019: 0.019: 0.018: 0.018: 0.017: 0.017:
Cc : 0.011: 0.011: 0.011: 0.011: 0.011: 0.011: 0.010: 0.010: 0.010: 0.010: 0.009: 0.009: 0.009: 0.009: 0.009: 0.008:
~~~~~~
~~~~~~~~
----____
x= 12800: 13000: 13200: 13400: 13600: 13800: 14000: 14200: 14400: 14600: 14800: 15000:
----------:------:------:------:------:------:------:------:------:------:------:------:
Qc : 0.016: 0.016: 0.015: 0.014: 0.014: 0.013: 0.013: 0.012: 0.012: 0.011: 0.011: 0.010:
Cc : 0.008: 0.008: 0.007: 0.007: 0.007: 0.007: 0.006: 0.006: 0.006: 0.006: 0.005: 0.005:
~~~~~~
____
y= 2600 : Y-строка 63 Cmax= 0.024 долей ПДК (x= 7400.0; напр.ветра= 1)
----------:____
x=   0 :   200:   400:   600:   800: 1000: 1200: 1400: 1600: 1800: 2000: 2200: 2400: 2600: 2800: 3000:
----------:------:------:------:------:------:------:------:------:------:------:------:------:------:------:------:
Qc : 0.011: 0.011: 0.011: 0.012: 0.012: 0.013: 0.013: 0.014: 0.014: 0.015: 0.016: 0.016: 0.017: 0.017: 0.018: 0.018:
Cc : 0.005: 0.006: 0.006: 0.006: 0.006: 0.006: 0.007: 0.007: 0.007: 0.007: 0.008: 0.008: 0.008: 0.009: 0.009: 0.009:
~~~~~~
~~~~~~~~
----____
x= 3200: 3400: 3600: 3800: 4000: 4200: 4400: 4600: 4800: 5000: 5200: 5400: 5600: 5800: 6000: 6200:
----------:------:------:------:------:------:------:------:------:------:------:------:------:------:------:------:
Qc : 0.018: 0.019: 0.019: 0.019: 0.020: 0.020: 0.020: 0.021: 0.021: 0.022: 0.022: 0.022: 0.022: 0.023: 0.023: 0.023:
Cc : 0.009: 0.009: 0.010: 0.010: 0.010: 0.010: 0.010: 0.010: 0.011: 0.011: 0.011: 0.011: 0.011: 0.011: 0.012: 0.012:
~~~~~~
~~~~~~~~
----____
x= 6400: 6600: 6800: 7000: 7200: 7400: 7600: 7800: 8000: 8200: 8400: 8600: 8800: 9000: 9200: 9400:
----------:------:------:------:------:------:------:------:------:------:------:------:------:------:------:------:
Qc : 0.023: 0.024: 0.024: 0.024: 0.024: 0.024: 0.024: 0.024: 0.024: 0.024: 0.024: 0.023: 0.023: 0.023: 0.023: 0.022:
Cc : 0.012: 0.012: 0.012: 0.012: 0.012: 0.012: 0.012: 0.012: 0.012: 0.012: 0.012: 0.012: 0.012: 0.011: 0.011: 0.011:

~~~~~~
----
x=   9600: 9800: 10000: 10200: 10400: 10600: 10800: 11000: 11200: 11400: 11600: 11800: 12000: 12200: 12400: 12600:
----------:------:------:------:------:------:------:------:------:------:------:------:------:------:------:------:
Qc : 0.022: 0.022: 0.021: 0.021: 0.021: 0.020: 0.020: 0.020: 0.019: 0.019: 0.018: 0.018: 0.018: 0.017: 0.017: 0.016:
Cc : 0.011: 0.011: 0.011: 0.011: 0.010: 0.010: 0.010: 0.010: 0.010: 0.009: 0.009: 0.009: 0.009: 0.009: 0.008: 0.008:
~~~~~~
----
x= 12800: 13000: 13200: 13400: 13600: 13800: 14000: 14200: 14400: 14600: 14800: 15000:
----------:------:------:------:------:------:------:------:------:------:------:------:
Qc : 0.016: 0.015: 0.014: 0.014: 0.013: 0.013: 0.012: 0.012: 0.011: 0.011: 0.010: 0.010:
Cc : 0.008: 0.007: 0.007: 0.007: 0.007: 0.006: 0.006: 0.006: 0.006: 0.005: 0.005: 0.005:
~~~~~~

y= 2400 : Y-строка 64 Cmax= 0.023 долей ПДК (x= 7400.0; напр.ветра= 1)
----------:
x=   0 : 200: 400: 600: 800: 1000: 1200: 1400: 1600: 1800: 2000: 2200: 2400: 2600: 2800: 3000:
----------:------:------:------:------:------:------:------:------:------:------:------:------:------:------:------:
Qc : 0.010: 0.011: 0.011: 0.011: 0.012: 0.012: 0.013: 0.013: 0.014: 0.014: 0.015: 0.015: 0.016: 0.017: 0.017: 0.018:
Cc : 0.005: 0.005: 0.006: 0.006: 0.006: 0.006: 0.006: 0.007: 0.007: 0.007: 0.007: 0.008: 0.008: 0.008: 0.009: 0.009:
~~~~~~
----
x=   3200: 3400: 3600: 3800: 4000: 4200: 4400: 4600: 4800: 5000: 5200: 5400: 5600: 5800: 6000: 6200:
----------:------:------:------:------:------:------:------:------:------:------:------:------:------:------:------:
Qc : 0.018: 0.018: 0.019: 0.019: 0.019: 0.020: 0.020: 0.020: 0.020: 0.021: 0.021: 0.021: 0.022: 0.022: 0.022: 0.022:
Cc : 0.009: 0.009: 0.009: 0.009: 0.010: 0.010: 0.010: 0.010: 0.010: 0.010: 0.011: 0.011: 0.011: 0.011: 0.011: 0.011:
~~~~~~
----
x=   6400: 6600: 6800: 7000: 7200: 7400: 7600: 7800: 8000: 8200: 8400: 8600: 8800: 9000: 9200: 9400:
----------:------:------:------:------:------:------:------:------:------:------:------:------:------:------:------:
Qc : 0.023: 0.023: 0.023: 0.023: 0.023: 0.023: 0.023: 0.023: 0.023: 0.023: 0.023: 0.023: 0.022: 0.022: 0.022: 0.022:
Cc : 0.011: 0.011: 0.011: 0.011: 0.011: 0.012: 0.012: 0.011: 0.011: 0.011: 0.011: 0.011: 0.011: 0.011: 0.011: 0.011:
~~~~~~
----
x=   9600: 9800: 10000: 10200: 10400: 10600: 10800: 11000: 11200: 11400: 11600: 11800: 12000: 12200: 12400: 12600:
----------:------:------:------:------:------:------:------:------:------:------:------:------:------:------:------:
Qc : 0.021: 0.021: 0.021: 0.020: 0.020: 0.020: 0.019: 0.019: 0.019: 0.018: 0.018: 0.018: 0.017: 0.017: 0.016: 0.015:
Cc : 0.011: 0.011: 0.010: 0.010: 0.010: 0.010: 0.010: 0.010: 0.009: 0.009: 0.009: 0.009: 0.009: 0.008: 0.008: 0.008:
~~~~~~
----
x= 12800: 13000: 13200: 13400: 13600: 13800: 14000: 14200: 14400: 14600: 14800: 15000:
----------:------:------:------:------:------:------:------:------:------:------:------:
Qc : 0.015: 0.014: 0.014: 0.013: 0.013: 0.012: 0.012: 0.011: 0.011: 0.011: 0.010: 0.010:
Cc : 0.007: 0.007: 0.007: 0.007: 0.006: 0.006: 0.006: 0.006: 0.005: 0.005: 0.005: 0.005:
~~~~~~

y= 2200 : Y-строка 65 Cmax= 0.022 долей ПДК (x= 7600.0; напр.ветра=359)
----------:
x=   0 : 200: 400: 600: 800: 1000: 1200: 1400: 1600: 1800: 2000: 2200: 2400: 2600: 2800: 3000:
----------:------:------:------:------:------:------:------:------:------:------:------:------:------:------:------:
Qc : 0.010: 0.010: 0.011: 0.011: 0.011: 0.012: 0.012: 0.013: 0.013: 0.014: 0.014: 0.015: 0.015: 0.016: 0.016: 0.017:
Cc : 0.005: 0.005: 0.005: 0.006: 0.006: 0.006: 0.006: 0.006: 0.007: 0.007: 0.007: 0.007: 0.008: 0.008: 0.008: 0.008:
~~~~~~
----
x=   3200: 3400: 3600: 3800: 4000: 4200: 4400: 4600: 4800: 5000: 5200: 5400: 5600: 5800: 6000: 6200:
----------:------:------:------:------:------:------:------:------:------:------:------:------:------:------:------:
Qc : 0.018: 0.018: 0.018: 0.018: 0.019: 0.019: 0.019: 0.020: 0.020: 0.020: 0.020: 0.021: 0.021: 0.021: 0.021: 0.022:
Cc : 0.009: 0.009: 0.009: 0.009: 0.009: 0.009: 0.010: 0.010: 0.010: 0.010: 0.010: 0.010: 0.010: 0.011: 0.011: 0.011:
~~~~~~
----
x=   6400: 6600: 6800: 7000: 7200: 7400: 7600: 7800: 8000: 8200: 8400: 8600: 8800: 9000: 9200: 9400:
----------:------:------:------:------:------:------:------:------:------:------:------:------:------:------:------:
Qc : 0.022: 0.022: 0.022: 0.022: 0.022: 0.022: 0.022: 0.022: 0.022: 0.022: 0.022: 0.022: 0.021: 0.021: 0.021: 0.021:
Cc : 0.011: 0.011: 0.011: 0.011: 0.011: 0.011: 0.011: 0.011: 0.011: 0.011: 0.011: 0.011: 0.011: 0.011: 0.011: 0.010:
~~~~~~
----
x=   9600: 9800: 10000: 10200: 10400: 10600: 10800: 11000: 11200: 11400: 11600: 11800: 12000: 12200: 12400: 12600:
----------:------:------:------:------:------:------:------:------:------:------:------:------:------:------:------:
Qc : 0.020: 0.020: 0.020: 0.020: 0.019: 0.019: 0.019: 0.018: 0.018: 0.018: 0.018: 0.017: 0.017: 0.016: 0.015: 0.015:
Cc : 0.010: 0.010: 0.010: 0.010: 0.010: 0.010: 0.009: 0.009: 0.009: 0.009: 0.009: 0.009: 0.008: 0.008: 0.008: 0.007:
~~~~~~
----
x= 12800: 13000: 13200: 13400: 13600: 13800: 14000: 14200: 14400: 14600: 14800: 15000:

----------:------:------:------:------:------:------:------:------:------:------:------:
Qc : 0.014: 0.014: 0.013: 0.013: 0.012: 0.012: 0.011: 0.011: 0.011: 0.010: 0.010: 0.009:
Cc : 0.007: 0.007: 0.007: 0.006: 0.006: 0.006: 0.006: 0.005: 0.005: 0.005: 0.005: 0.005:
~~~~~~

y= 2000 : Y-строка 66 Cmax= 0.021 долей ПДК (x= 7600.0; напр.ветра=359)

x= 0 : 200: 400: 600: 800: 1000: 1200: 1400: 1600: 1800: 2000: 2200: 2400: 2600: 2800: 3000:
----------:------:------:------:------:------:------:------:------:------:------:------:------:------:------:------:
Qc : 0.010: 0.010: 0.010: 0.011: 0.011: 0.011: 0.012: 0.012: 0.013: 0.013: 0.014: 0.014: 0.015: 0.015: 0.016: 0.016:
Cc : 0.005: 0.005: 0.005: 0.005: 0.006: 0.006: 0.006: 0.006: 0.006: 0.007: 0.007: 0.007: 0.007: 0.008: 0.008: 0.008:
~~~~~~

x= 3200: 3400: 3600: 3800: 4000: 4200: 4400: 4600: 4800: 5000: 5200: 5400: 5600: 5800: 6000: 6200:
----------:------:------:------:------:------:------:------:------:------:------:------:------:------:------:------:
Qc : 0.017: 0.017: 0.018: 0.018: 0.018: 0.018: 0.019: 0.019: 0.019: 0.019: 0.020: 0.020: 0.020: 0.020: 0.020: 0.021:
Cc : 0.008: 0.009: 0.009: 0.009: 0.009: 0.009: 0.009: 0.009: 0.010: 0.010: 0.010: 0.010: 0.010: 0.010: 0.010: 0.010:
~~~~~~

x= 6400: 6600: 6800: 7000: 7200: 7400: 7600: 7800: 8000: 8200: 8400: 8600: 8800: 9000: 9200: 9400:
----------:------:------:------:------:------:------:------:------:------:------:------:------:------:------:------:
Qc : 0.021: 0.021: 0.021: 0.021: 0.021: 0.021: 0.021: 0.021: 0.021: 0.021: 0.021: 0.021: 0.021: 0.020: 0.020: 0.020:
Cc : 0.010: 0.011: 0.011: 0.011: 0.011: 0.011: 0.011: 0.011: 0.011: 0.011: 0.010: 0.010: 0.010: 0.010: 0.010: 0.010:
~~~~~~

x= 9600: 9800: 10000: 10200: 10400: 10600: 10800: 11000: 11200: 11400: 11600: 11800: 12000: 12200: 12400: 12600:
----------:------:------:------:------:------:------:------:------:------:------:------:------:------:------:------:
Qc : 0.020: 0.020: 0.019: 0.019: 0.019: 0.019: 0.018: 0.018: 0.018: 0.017: 0.017: 0.016: 0.016: 0.015: 0.015: 0.014:
Cc : 0.010: 0.010: 0.010: 0.010: 0.009: 0.009: 0.009: 0.009: 0.009: 0.009: 0.008: 0.008: 0.008: 0.008: 0.007: 0.007:
~~~~~~

x= 12800: 13000: 13200: 13400: 13600: 13800: 14000: 14200: 14400: 14600: 14800: 15000:
----------:------:------:------:------:------:------:------:------:------:------:------:
Qc : 0.014: 0.013: 0.013: 0.012: 0.012: 0.011: 0.011: 0.011: 0.010: 0.010: 0.010: 0.009:
Cc : 0.007: 0.007: 0.006: 0.006: 0.006: 0.006: 0.005: 0.005: 0.005: 0.005: 0.005: 0.005:
~~~~~~

y= 1800 : Y-строка 67 Cmax= 0.020 долей ПДК (x= 7600.0; напр.ветра=359)

x= 0 : 200: 400: 600: 800: 1000: 1200: 1400: 1600: 1800: 2000: 2200: 2400: 2600: 2800: 3000:
----------:------:------:------:------:------:------:------:------:------:------:------:------:------:------:------:
Qc : 0.009: 0.010: 0.010: 0.010: 0.011: 0.011: 0.011: 0.012: 0.012: 0.013: 0.013: 0.014: 0.014: 0.014: 0.015: 0.015:
Cc : 0.005: 0.005: 0.005: 0.005: 0.005: 0.006: 0.006: 0.006: 0.006: 0.006: 0.007: 0.007: 0.007: 0.007: 0.007: 0.008:
~~~~~~

x= 3200: 3400: 3600: 3800: 4000: 4200: 4400: 4600: 4800: 5000: 5200: 5400: 5600: 5800: 6000: 6200:
----------:------:------:------:------:------:------:------:------:------:------:------:------:------:------:------:
Qc : 0.016: 0.016: 0.017: 0.017: 0.018: 0.018: 0.018: 0.018: 0.019: 0.019: 0.019: 0.019: 0.019: 0.020: 0.020: 0.020:
Cc : 0.008: 0.008: 0.008: 0.009: 0.009: 0.009: 0.009: 0.009: 0.009: 0.009: 0.010: 0.010: 0.010: 0.010: 0.010: 0.010:
~~~~~~

x= 6400: 6600: 6800: 7000: 7200: 7400: 7600: 7800: 8000: 8200: 8400: 8600: 8800: 9000: 9200: 9400:
----------:------:------:------:------:------:------:------:------:------:------:------:------:------:------:------:
Qc : 0.020: 0.020: 0.020: 0.020: 0.020: 0.020: 0.020: 0.020: 0.020: 0.020: 0.020: 0.020: 0.020: 0.020: 0.020: 0.019:
Cc : 0.010: 0.010: 0.010: 0.010: 0.010: 0.010: 0.010: 0.010: 0.010: 0.010: 0.010: 0.010: 0.010: 0.010: 0.010: 0.010:
~~~~~~

x= 9600: 9800: 10000: 10200: 10400: 10600: 10800: 11000: 11200: 11400: 11600: 11800: 12000: 12200: 12400: 12600:
----------:------:------:------:------:------:------:------:------:------:------:------:------:------:------:------:
Qc : 0.019: 0.019: 0.019: 0.019: 0.018: 0.018: 0.018: 0.018: 0.017: 0.017: 0.016: 0.016: 0.015: 0.015: 0.014: 0.014:
Cc : 0.010: 0.009: 0.009: 0.009: 0.009: 0.009: 0.009: 0.009: 0.009: 0.008: 0.008: 0.008: 0.008: 0.007: 0.007: 0.007:
~~~~~~

x= 12800: 13000: 13200: 13400: 13600: 13800: 14000: 14200: 14400: 14600: 14800: 15000:
----------:------:------:------:------:------:------:------:------:------:------:------:
Qc : 0.013: 0.013: 0.012: 0.012: 0.011: 0.011: 0.011: 0.010: 0.010: 0.010: 0.009: 0.009:
Cc : 0.007: 0.006: 0.006: 0.006: 0.006: 0.006: 0.005: 0.005: 0.005: 0.005: 0.005: 0.004:
~~~~~~

y= 1600 : Y-строка 68 Cmax= 0.020 долей ПДК (x= 7600.0; напр.ветра=359)

x= 0 : 200: 400: 600: 800: 1000: 1200: 1400: 1600: 1800: 2000: 2200: 2400: 2600: 2800: 3000:
----------:------:------:------:------:------:------:------:------:------:------:------:------:------:------:------:
Qc : 0.009: 0.009: 0.010: 0.010: 0.010: 0.011: 0.011: 0.011: 0.012: 0.012: 0.013: 0.013: 0.013: 0.014: 0.014: 0.015:
Cc : 0.005: 0.005: 0.005: 0.005: 0.005: 0.005: 0.006: 0.006: 0.006: 0.006: 0.006: 0.006: 0.007: 0.007: 0.007: 0.007:
~~~~~~

~~~~~~
~~~~~~~~
----____
 x= 3200: 3400: 3600: 3800: 4000: 4200: 4400: 4600: 4800: 5000: 5200: 5400: 5600: 5800: 6000: 6200:
----------:------:------:------:------:------:------:------:------:------:------:------:------:------:------:------:
Qc : 0.015: 0.016: 0.016: 0.016: 0.017: 0.017: 0.018: 0.018: 0.018: 0.018: 0.018: 0.019: 0.019: 0.019: 0.019: 0.019:
Cc : 0.008: 0.008: 0.008: 0.008: 0.009: 0.009: 0.009: 0.009: 0.009: 0.009: 0.009: 0.009: 0.009: 0.009: 0.010: 0.010:
~~~~~~
~~~~~~~~
----____
 x= 6400: 6600: 6800: 7000: 7200: 7400: 7600: 7800: 8000: 8200: 8400: 8600: 8800: 9000: 9200: 9400:
----------:------:------:------:------:------:------:------:------:------:------:------:------:------:------:------:
Qc : 0.019: 0.019: 0.020: 0.020: 0.020: 0.020: 0.020: 0.020: 0.020: 0.020: 0.019: 0.019: 0.019: 0.019: 0.019: 0.019:
Cc : 0.010: 0.010: 0.010: 0.010: 0.010: 0.010: 0.010: 0.010: 0.010: 0.010: 0.010: 0.010: 0.010: 0.010: 0.009: 0.009:
~~~~~~
~~~~~~~~
----____
 x= 9600: 9800: 10000: 10200: 10400: 10600: 10800: 11000: 11200: 11400: 11600: 11800: 12000: 12200: 12400: 12600:
----------:------:------:------:------:------:------:------:------:------:------:------:------:------:------:------:
Qc : 0.019: 0.018: 0.018: 0.018: 0.018: 0.018: 0.017: 0.017: 0.016: 0.016: 0.015: 0.015: 0.014: 0.014: 0.013: 0.013:
Cc : 0.009: 0.009: 0.009: 0.009: 0.009: 0.009: 0.009: 0.008: 0.008: 0.008: 0.008: 0.007: 0.007: 0.007: 0.007: 0.006:
~~~~~~
~~~~~~~~
----____
 x= 12800: 13000: 13200: 13400: 13600: 13800: 14000: 14200: 14400: 14600: 14800: 15000:
----------:------:------:------:------:------:------:------:------:------:------:------:
Qc : 0.013: 0.012: 0.012: 0.011: 0.011: 0.011: 0.010: 0.010: 0.010: 0.009: 0.009: 0.009:
Cc : 0.006: 0.006: 0.006: 0.006: 0.005: 0.005: 0.005: 0.005: 0.005: 0.005: 0.004: 0.004:
~~~~~~

____
 y= 1400 : Y-строка 69 Cmax= 0.019 долей ПДК (x= 7600.0; напр.ветра=359)
----------:____
 x=   0 :   200:   400:   600:   800: 1000: 1200: 1400: 1600: 1800: 2000: 2200: 2400: 2600: 2800: 3000:
----------:------:------:------:------:------:------:------:------:------:------:------:------:------:------:------:
Qc : 0.009: 0.009: 0.009: 0.010: 0.010: 0.010: 0.011: 0.011: 0.011: 0.012: 0.012: 0.012: 0.013: 0.013: 0.014: 0.014:
Cc : 0.004: 0.005: 0.005: 0.005: 0.005: 0.005: 0.005: 0.005: 0.006: 0.006: 0.006: 0.006: 0.006: 0.007: 0.007: 0.007:
~~~~~~
~~~~~~~~
----____
 x= 3200: 3400: 3600: 3800: 4000: 4200: 4400: 4600: 4800: 5000: 5200: 5400: 5600: 5800: 6000: 6200:
----------:------:------:------:------:------:------:------:------:------:------:------:------:------:------:------:
Qc : 0.014: 0.015: 0.015: 0.016: 0.016: 0.017: 0.017: 0.017: 0.018: 0.018: 0.018: 0.018: 0.018: 0.018: 0.019: 0.019:
Cc : 0.007: 0.007: 0.008: 0.008: 0.008: 0.008: 0.008: 0.009: 0.009: 0.009: 0.009: 0.009: 0.009: 0.009: 0.009: 0.009:
~~~~~~
~~~~~~~~
----____
 x= 6400: 6600: 6800: 7000: 7200: 7400: 7600: 7800: 8000: 8200: 8400: 8600: 8800: 9000: 9200: 9400:
----------:------:------:------:------:------:------:------:------:------:------:------:------:------:------:------:
Qc : 0.019: 0.019: 0.019: 0.019: 0.019: 0.019: 0.019: 0.019: 0.019: 0.019: 0.019: 0.019: 0.019: 0.018: 0.018: 0.018:
Cc : 0.009: 0.009: 0.009: 0.009: 0.009: 0.009: 0.010: 0.009: 0.009: 0.009: 0.009: 0.009: 0.009: 0.009: 0.009: 0.009:
~~~~~~
~~~~~~~~
----____
 x= 9600: 9800: 10000: 10200: 10400: 10600: 10800: 11000: 11200: 11400: 11600: 11800: 12000: 12200: 12400: 12600:
----------:------:------:------:------:------:------:------:------:------:------:------:------:------:------:------:
Qc : 0.018: 0.018: 0.018: 0.018: 0.017: 0.017: 0.016: 0.016: 0.015: 0.015: 0.015: 0.014: 0.014: 0.013: 0.013: 0.012:
Cc : 0.009: 0.009: 0.009: 0.009: 0.009: 0.008: 0.008: 0.008: 0.008: 0.008: 0.007: 0.007: 0.007: 0.007: 0.006: 0.006:
~~~~~~
~~~~~~~~
----____
 x= 12800: 13000: 13200: 13400: 13600: 13800: 14000: 14200: 14400: 14600: 14800: 15000:
----------:------:------:------:------:------:------:------:------:------:------:------:
Qc : 0.012: 0.012: 0.011: 0.011: 0.011: 0.010: 0.010: 0.010: 0.009: 0.009: 0.009: 0.008:
Cc : 0.006: 0.006: 0.006: 0.005: 0.005: 0.005: 0.005: 0.005: 0.005: 0.004: 0.004: 0.004:
~~~~~~

____
 y= 1200 : Y-строка 70 Cmax= 0.018 долей ПДК (x= 7600.0; напр.ветра=359)
----------:____
 x=   0 :   200:   400:   600:   800: 1000: 1200: 1400: 1600: 1800: 2000: 2200: 2400: 2600: 2800: 3000:
----------:------:------:------:------:------:------:------:------:------:------:------:------:------:------:------:
Qc : 0.009: 0.009: 0.009: 0.009: 0.010: 0.010: 0.010: 0.011: 0.011: 0.011: 0.012: 0.012: 0.012: 0.013: 0.013: 0.013:
Cc : 0.004: 0.004: 0.005: 0.005: 0.005: 0.005: 0.005: 0.005: 0.005: 0.006: 0.006: 0.006: 0.006: 0.006: 0.006: 0.007:
~~~~~~
~~~~~~~~
----____
 x= 3200: 3400: 3600: 3800: 4000: 4200: 4400: 4600: 4800: 5000: 5200: 5400: 5600: 5800: 6000: 6200:
----------:------:------:------:------:------:------:------:------:------:------:------:------:------:------:------:
Qc : 0.014: 0.014: 0.014: 0.015: 0.015: 0.016: 0.016: 0.016: 0.017: 0.017: 0.017: 0.018: 0.018: 0.018: 0.018: 0.018:
Cc : 0.007: 0.007: 0.007: 0.007: 0.008: 0.008: 0.008: 0.008: 0.008: 0.009: 0.009: 0.009: 0.009: 0.009: 0.009: 0.009:
~~~~~~
~~~~~~~~
----____
 x= 6400: 6600: 6800: 7000: 7200: 7400: 7600: 7800: 8000: 8200: 8400: 8600: 8800: 9000: 9200: 9400:

----------:------:------:------:------:------:------:------:------:------:------:------:------:------:------:------:
Qc : 0.018: 0.018: 0.018: 0.018: 0.018: 0.018: 0.018: 0.018: 0.018: 0.018: 0.018: 0.018: 0.018: 0.018: 0.018: 0.018:
Cc : 0.009: 0.009: 0.009: 0.009: 0.009: 0.009: 0.009: 0.009: 0.009: 0.009: 0.009: 0.009: 0.009: 0.009: 0.009: 0.009:
~~~~~~
~~~~~~~~
----____
x= 9600: 9800: 10000: 10200: 10400: 10600: 10800: 11000: 11200: 11400: 11600: 11800: 12000: 12200: 12400: 12600:
----------:------:------:------:------:------:------:------:------:------:------:------:------:------:------:------:
Qc : 0.018: 0.017: 0.017: 0.017: 0.016: 0.016: 0.015: 0.015: 0.015: 0.014: 0.014: 0.013: 0.013: 0.013: 0.012: 0.012:
Cc : 0.009: 0.009: 0.009: 0.008: 0.008: 0.008: 0.008: 0.008: 0.007: 0.007: 0.007: 0.007: 0.007: 0.006: 0.006: 0.006:
~~~~~~
~~~~~~~~
----____
x= 12800: 13000: 13200: 13400: 13600: 13800: 14000: 14200: 14400: 14600: 14800: 15000:
----------:------:------:------:------:------:------:------:------:------:------:------:
Qc : 0.012: 0.011: 0.011: 0.010: 0.010: 0.010: 0.010: 0.009: 0.009: 0.009: 0.008: 0.008:
Cc : 0.006: 0.006: 0.005: 0.005: 0.005: 0.005: 0.005: 0.005: 0.004: 0.004: 0.004: 0.004:
~~~~~~
____
y= 1000 : Y-строка 71 Cmax= 0.018 долей ПДК (x= 7600.0; напр.ветра=359)
----------:____
x=   0 :   200:   400:   600:   800: 1000: 1200: 1400: 1600: 1800: 2000: 2200: 2400: 2600: 2800: 3000:
----------:------:------:------:------:------:------:------:------:------:------:------:------:------:------:------:
Qc : 0.008: 0.009: 0.009: 0.009: 0.009: 0.010: 0.010: 0.010: 0.010: 0.011: 0.011: 0.011: 0.012: 0.012: 0.012: 0.013:
Cc : 0.004: 0.004: 0.004: 0.005: 0.005: 0.005: 0.005: 0.005: 0.005: 0.005: 0.006: 0.006: 0.006: 0.006: 0.006: 0.006:
~~~~~~
~~~~~~~~
----____
x=   3200: 3400: 3600: 3800: 4000: 4200: 4400: 4600: 4800: 5000: 5200: 5400: 5600: 5800: 6000: 6200:
----------:------:------:------:------:------:------:------:------:------:------:------:------:------:------:------:
Qc : 0.013: 0.013: 0.014: 0.014: 0.014: 0.015: 0.015: 0.016: 0.016: 0.016: 0.016: 0.017: 0.017: 0.017: 0.017: 0.018:
Cc : 0.007: 0.007: 0.007: 0.007: 0.007: 0.007: 0.008: 0.008: 0.008: 0.008: 0.008: 0.008: 0.009: 0.009: 0.009: 0.009:
~~~~~~
~~~~~~~~
----____
x=   6400: 6600: 6800: 7000: 7200: 7400: 7600: 7800: 8000: 8200: 8400: 8600: 8800: 9000: 9200: 9400:
----------:------:------:------:------:------:------:------:------:------:------:------:------:------:------:------:
Qc : 0.018: 0.018: 0.018: 0.018: 0.018: 0.018: 0.018: 0.018: 0.018: 0.018: 0.018: 0.018: 0.017: 0.017: 0.017: 0.017:
Cc : 0.009: 0.009: 0.009: 0.009: 0.009: 0.009: 0.009: 0.009: 0.009: 0.009: 0.009: 0.009: 0.009: 0.009: 0.009: 0.008:
~~~~~~
~~~~~~~~
----____
x=   9600: 9800: 10000: 10200: 10400: 10600: 10800: 11000: 11200: 11400: 11600: 11800: 12000: 12200: 12400: 12600:
----------:------:------:------:------:------:------:------:------:------:------:------:------:------:------:------:
Qc : 0.017: 0.016: 0.016: 0.016: 0.015: 0.015: 0.015: 0.014: 0.014: 0.014: 0.013: 0.013: 0.012: 0.012: 0.012: 0.011:
Cc : 0.008: 0.008: 0.008: 0.008: 0.008: 0.007: 0.007: 0.007: 0.007: 0.007: 0.007: 0.006: 0.006: 0.006: 0.006: 0.006:
~~~~~~
~~~~~~~~
----____
x= 12800: 13000: 13200: 13400: 13600: 13800: 14000: 14200: 14400: 14600: 14800: 15000:
----------:------:------:------:------:------:------:------:------:------:------:------:
Qc : 0.011: 0.011: 0.010: 0.010: 0.010: 0.009: 0.009: 0.009: 0.009: 0.008: 0.008: 0.008:
Cc : 0.006: 0.005: 0.005: 0.005: 0.005: 0.005: 0.005: 0.004: 0.004: 0.004: 0.004: 0.004:
~~~~~~
____
y=   800 : Y-строка 72 Cmax= 0.017 долей ПДК (x= 7600.0; напр.ветра=359)
----------:____
x=   0 :   200:   400:   600:   800: 1000: 1200: 1400: 1600: 1800: 2000: 2200: 2400: 2600: 2800: 3000:
----------:------:------:------:------:------:------:------:------:------:------:------:------:------:------:------:
Qc : 0.008: 0.008: 0.008: 0.009: 0.009: 0.009: 0.010: 0.010: 0.010: 0.010: 0.011: 0.011: 0.011: 0.012: 0.012: 0.012:
Cc : 0.004: 0.004: 0.004: 0.004: 0.004: 0.005: 0.005: 0.005: 0.005: 0.005: 0.005: 0.005: 0.006: 0.006: 0.006: 0.006:
~~~~~~
~~~~~~~~
----____
x=   3200: 3400: 3600: 3800: 4000: 4200: 4400: 4600: 4800: 5000: 5200: 5400: 5600: 5800: 6000: 6200:
----------:------:------:------:------:------:------:------:------:------:------:------:------:------:------:------:
Qc : 0.012: 0.013: 0.013: 0.013: 0.014: 0.014: 0.014: 0.015: 0.015: 0.015: 0.016: 0.016: 0.016: 0.016: 0.016: 0.017:
Cc : 0.006: 0.006: 0.007: 0.007: 0.007: 0.007: 0.007: 0.007: 0.007: 0.008: 0.008: 0.008: 0.008: 0.008: 0.008: 0.008:
~~~~~~
~~~~~~~~
----____
x=   6400: 6600: 6800: 7000: 7200: 7400: 7600: 7800: 8000: 8200: 8400: 8600: 8800: 9000: 9200: 9400:
----------:------:------:------:------:------:------:------:------:------:------:------:------:------:------:------:
Qc : 0.017: 0.017: 0.017: 0.017: 0.017: 0.017: 0.017: 0.017: 0.017: 0.017: 0.017: 0.017: 0.017: 0.016: 0.016: 0.016:
Cc : 0.008: 0.008: 0.009: 0.009: 0.009: 0.009: 0.009: 0.009: 0.009: 0.009: 0.008: 0.008: 0.008: 0.008: 0.008: 0.008:
~~~~~~
~~~~~~~~
----____
x=   9600: 9800: 10000: 10200: 10400: 10600: 10800: 11000: 11200: 11400: 11600: 11800: 12000: 12200: 12400: 12600:
----------:------:------:------:------:------:------:------:------:------:------:------:------:------:------:------:
Qc : 0.016: 0.015: 0.015: 0.015: 0.015: 0.014: 0.014: 0.014: 0.013: 0.013: 0.013: 0.012: 0.012: 0.012: 0.011: 0.011:
Cc : 0.008: 0.008: 0.008: 0.007: 0.007: 0.007: 0.007: 0.007: 0.007: 0.006: 0.006: 0.006: 0.006: 0.006: 0.006: 0.005:

~~~~~~
----
x= 12800: 13000: 13200: 13400: 13600: 13800: 14000: 14200: 14400: 14600: 14800: 15000:
----------:------:------:------:------:------:------:------:------:------:------:------:
Qc : 0.011: 0.010: 0.010: 0.010: 0.009: 0.009: 0.009: 0.009: 0.008: 0.008: 0.008: 0.008:
Cc : 0.005: 0.005: 0.005: 0.005: 0.005: 0.005: 0.004: 0.004: 0.004: 0.004: 0.004: 0.004:
~~~~~~

y= 600 : Y-строка 73 Cmax= 0.016 долей ПДК (x= 7600.0; напр.ветра=359)
----------:
x= 0 : 200: 400: 600: 800: 1000: 1200: 1400: 1600: 1800: 2000: 2200: 2400: 2600: 2800: 3000:
----------:------:------:------:------:------:------:------:------:------:------:------:------:------:------:------:
Qc : 0.008: 0.008: 0.008: 0.008: 0.009: 0.009: 0.009: 0.009: 0.010: 0.010: 0.010: 0.010: 0.011: 0.011: 0.011: 0.012:
Cc : 0.004: 0.004: 0.004: 0.004: 0.004: 0.004: 0.005: 0.005: 0.005: 0.005: 0.005: 0.005: 0.005: 0.006: 0.006: 0.006:
~~~~~~
----
x= 3200: 3400: 3600: 3800: 4000: 4200: 4400: 4600: 4800: 5000: 5200: 5400: 5600: 5800: 6000: 6200:
----------:------:------:------:------:------:------:------:------:------:------:------:------:------:------:------:
Qc : 0.012: 0.012: 0.012: 0.013: 0.013: 0.013: 0.014: 0.014: 0.014: 0.014: 0.015: 0.015: 0.015: 0.015: 0.016: 0.016:
Cc : 0.006: 0.006: 0.006: 0.006: 0.007: 0.007: 0.007: 0.007: 0.007: 0.007: 0.007: 0.007: 0.008: 0.008: 0.008: 0.008:
~~~~~~
----
x= 6400: 6600: 6800: 7000: 7200: 7400: 7600: 7800: 8000: 8200: 8400: 8600: 8800: 9000: 9200: 9400:
----------:------:------:------:------:------:------:------:------:------:------:------:------:------:------:------:
Qc : 0.016: 0.016: 0.016: 0.016: 0.016: 0.016: 0.016: 0.016: 0.016: 0.016: 0.016: 0.016: 0.016: 0.015: 0.015: 0.015:
Cc : 0.008: 0.008: 0.008: 0.008: 0.008: 0.008: 0.008: 0.008: 0.008: 0.008: 0.008: 0.008: 0.008: 0.008: 0.008: 0.008:
~~~~~~
----
x= 9600: 9800: 10000: 10200: 10400: 10600: 10800: 11000: 11200: 11400: 11600: 11800: 12000: 12200: 12400: 12600:
----------:------:------:------:------:------:------:------:------:------:------:------:------:------:------:------:
Qc : 0.015: 0.015: 0.014: 0.014: 0.014: 0.013: 0.013: 0.013: 0.013: 0.012: 0.012: 0.012: 0.011: 0.011: 0.011: 0.010:
Cc : 0.007: 0.007: 0.007: 0.007: 0.007: 0.007: 0.007: 0.006: 0.006: 0.006: 0.006: 0.006: 0.006: 0.006: 0.005: 0.005:
~~~~~~
----
x= 12800: 13000: 13200: 13400: 13600: 13800: 14000: 14200: 14400: 14600: 14800: 15000:
----------:------:------:------:------:------:------:------:------:------:------:------:
Qc : 0.010: 0.010: 0.010: 0.009: 0.009: 0.009: 0.009: 0.008: 0.008: 0.008: 0.008: 0.007:
Cc : 0.005: 0.005: 0.005: 0.005: 0.005: 0.004: 0.004: 0.004: 0.004: 0.004: 0.004: 0.004:
~~~~~~

y= 400 : Y-строка 74 Cmax= 0.015 долей ПДК (x= 7600.0; напр.ветра=359)
----------:
x= 0 : 200: 400: 600: 800: 1000: 1200: 1400: 1600: 1800: 2000: 2200: 2400: 2600: 2800: 3000:
----------:------:------:------:------:------:------:------:------:------:------:------:------:------:------:------:
Qc : 0.008: 0.008: 0.008: 0.008: 0.008: 0.009: 0.009: 0.009: 0.009: 0.010: 0.010: 0.010: 0.010: 0.011: 0.011: 0.011:
Cc : 0.004: 0.004: 0.004: 0.004: 0.004: 0.004: 0.004: 0.005: 0.005: 0.005: 0.005: 0.005: 0.005: 0.005: 0.005: 0.006:
~~~~~~
----
x= 3200: 3400: 3600: 3800: 4000: 4200: 4400: 4600: 4800: 5000: 5200: 5400: 5600: 5800: 6000: 6200:
----------:------:------:------:------:------:------:------:------:------:------:------:------:------:------:------:
Qc : 0.011: 0.012: 0.012: 0.012: 0.012: 0.013: 0.013: 0.013: 0.013: 0.014: 0.014: 0.014: 0.014: 0.014: 0.015: 0.015:
Cc : 0.006: 0.006: 0.006: 0.006: 0.006: 0.006: 0.006: 0.007: 0.007: 0.007: 0.007: 0.007: 0.007: 0.007: 0.007: 0.007:
~~~~~~
----
x= 6400: 6600: 6800: 7000: 7200: 7400: 7600: 7800: 8000: 8200: 8400: 8600: 8800: 9000: 9200: 9400:
----------:------:------:------:------:------:------:------:------:------:------:------:------:------:------:------:
Qc : 0.015: 0.015: 0.015: 0.015: 0.015: 0.015: 0.015: 0.015: 0.015: 0.015: 0.015: 0.015: 0.015: 0.015: 0.014: 0.014:
Cc : 0.007: 0.007: 0.008: 0.008: 0.008: 0.008: 0.008: 0.008: 0.008: 0.008: 0.007: 0.007: 0.007: 0.007: 0.007: 0.007:
~~~~~~
----
x= 9600: 9800: 10000: 10200: 10400: 10600: 10800: 11000: 11200: 11400: 11600: 11800: 12000: 12200: 12400: 12600:
----------:------:------:------:------:------:------:------:------:------:------:------:------:------:------:------:
Qc : 0.014: 0.014: 0.014: 0.013: 0.013: 0.013: 0.013: 0.012: 0.012: 0.012: 0.011: 0.011: 0.011: 0.011: 0.010: 0.010:
Cc : 0.007: 0.007: 0.007: 0.007: 0.007: 0.006: 0.006: 0.006: 0.006: 0.006: 0.006: 0.006: 0.005: 0.005: 0.005: 0.005:
~~~~~~
----
x= 12800: 13000: 13200: 13400: 13600: 13800: 14000: 14200: 14400: 14600: 14800: 15000:
----------:------:------:------:------:------:------:------:------:------:------:------:
Qc : 0.010: 0.010: 0.009: 0.009: 0.009: 0.009: 0.008: 0.008: 0.008: 0.008: 0.007: 0.007:
Cc : 0.005: 0.005: 0.005: 0.005: 0.004: 0.004: 0.004: 0.004: 0.004: 0.004: 0.004: 0.004:
~~~~~~

y= 200 : Y-строка 75 Cmax= 0.014 долей ПДК (x= 7600.0; напр.ветра=359)
----------:

x=   0 : 200: 400: 600: 800: 1000: 1200: 1400: 1600: 1800: 2000: 2200: 2400: 2600: 2800: 3000:
----------:------:------:------:------:------:------:------:------:------:------:------:------:------:------:------:
Qc : 0.007: 0.008: 0.008: 0.008: 0.008: 0.008: 0.009: 0.009: 0.009: 0.009: 0.009: 0.010: 0.010: 0.010: 0.010: 0.011:
Cc : 0.004: 0.004: 0.004: 0.004: 0.004: 0.004: 0.004: 0.004: 0.004: 0.005: 0.005: 0.005: 0.005: 0.005: 0.005: 0.005:
~~~~~~
~~~~~~~~
----
x= 3200: 3400: 3600: 3800: 4000: 4200: 4400: 4600: 4800: 5000: 5200: 5400: 5600: 5800: 6000: 6200:
----------:------:------:------:------:------:------:------:------:------:------:------:------:------:------:------:
Qc : 0.011: 0.011: 0.011: 0.012: 0.012: 0.012: 0.012: 0.013: 0.013: 0.013: 0.013: 0.013: 0.014: 0.014: 0.014: 0.014:
Cc : 0.005: 0.006: 0.006: 0.006: 0.006: 0.006: 0.006: 0.006: 0.006: 0.006: 0.007: 0.007: 0.007: 0.007: 0.007: 0.007:
~~~~~~
~~~~~~~~
----
x= 6400: 6600: 6800: 7000: 7200: 7400: 7600: 7800: 8000: 8200: 8400: 8600: 8800: 9000: 9200: 9400:
----------:------:------:------:------:------:------:------:------:------:------:------:------:------:------:------:
Qc : 0.014: 0.014: 0.014: 0.014: 0.014: 0.014: 0.014: 0.014: 0.014: 0.014: 0.014: 0.014: 0.014: 0.014: 0.014: 0.013:
Cc : 0.007: 0.007: 0.007: 0.007: 0.007: 0.007: 0.007: 0.007: 0.007: 0.007: 0.007: 0.007: 0.007: 0.007: 0.007: 0.007:
~~~~~~
~~~~~~~~
----
x= 9600: 9800: 10000: 10200: 10400: 10600: 10800: 11000: 11200: 11400: 11600: 11800: 12000: 12200: 12400: 12600:
----------:------:------:------:------:------:------:------:------:------:------:------:------:------:------:------:
Qc : 0.013: 0.013: 0.013: 0.013: 0.012: 0.012: 0.012: 0.012: 0.011: 0.011: 0.011: 0.011: 0.010: 0.010: 0.010: 0.010:
Cc : 0.007: 0.007: 0.006: 0.006: 0.006: 0.006: 0.006: 0.006: 0.006: 0.006: 0.005: 0.005: 0.005: 0.005: 0.005: 0.005:
~~~~~~
~~~~~~~~
----
x= 12800: 13000: 13200: 13400: 13600: 13800: 14000: 14200: 14400: 14600: 14800: 15000:
----------:------:------:------:------:------:------:------:------:------:------:------:
Qc : 0.009: 0.009: 0.009: 0.009: 0.008: 0.008: 0.008: 0.008: 0.008: 0.007: 0.007: 0.007:
Cc : 0.005: 0.005: 0.004: 0.004: 0.004: 0.004: 0.004: 0.004: 0.004: 0.004: 0.004: 0.004:
~~~~~~

y=   0 : Y-строка 76 Cmax= 0.014 долей ПДК (x= 7600.0; напр.ветра=359)
----------:
x=   0 : 200: 400: 600: 800: 1000: 1200: 1400: 1600: 1800: 2000: 2200: 2400: 2600: 2800: 3000:
----------:------:------:------:------:------:------:------:------:------:------:------:------:------:------:------:
Qc : 0.007: 0.007: 0.007: 0.008: 0.008: 0.008: 0.008: 0.008: 0.009: 0.009: 0.009: 0.009: 0.010: 0.010: 0.010: 0.010:
Cc : 0.004: 0.004: 0.004: 0.004: 0.004: 0.004: 0.004: 0.004: 0.004: 0.004: 0.005: 0.005: 0.005: 0.005: 0.005: 0.005:
~~~~~~
~~~~~~~~
----
x= 3200: 3400: 3600: 3800: 4000: 4200: 4400: 4600: 4800: 5000: 5200: 5400: 5600: 5800: 6000: 6200:
----------:------:------:------:------:------:------:------:------:------:------:------:------:------:------:------:
Qc : 0.010: 0.011: 0.011: 0.011: 0.011: 0.012: 0.012: 0.012: 0.012: 0.012: 0.012: 0.013: 0.013: 0.013: 0.013: 0.013:
Cc : 0.005: 0.005: 0.005: 0.006: 0.006: 0.006: 0.006: 0.006: 0.006: 0.006: 0.006: 0.006: 0.006: 0.006: 0.007: 0.007:
~~~~~~
~~~~~~~~
----
x= 6400: 6600: 6800: 7000: 7200: 7400: 7600: 7800: 8000: 8200: 8400: 8600: 8800: 9000: 9200: 9400:
----------:------:------:------:------:------:------:------:------:------:------:------:------:------:------:------:
Qc : 0.013: 0.013: 0.013: 0.014: 0.014: 0.014: 0.014: 0.014: 0.013: 0.013: 0.013: 0.013: 0.013: 0.013: 0.013: 0.013:
Cc : 0.007: 0.007: 0.007: 0.007: 0.007: 0.007: 0.007: 0.007: 0.007: 0.007: 0.007: 0.007: 0.007: 0.007: 0.006: 0.006:
~~~~~~
~~~~~~~~
----
x= 9600: 9800: 10000: 10200: 10400: 10600: 10800: 11000: 11200: 11400: 11600: 11800: 12000: 12200: 12400: 12600:
----------:------:------:------:------:------:------:------:------:------:------:------:------:------:------:------:
Qc : 0.013: 0.012: 0.012: 0.012: 0.012: 0.012: 0.011: 0.011: 0.011: 0.011: 0.010: 0.010: 0.010: 0.010: 0.009: 0.009:
Cc : 0.006: 0.006: 0.006: 0.006: 0.006: 0.006: 0.006: 0.006: 0.005: 0.005: 0.005: 0.005: 0.005: 0.005: 0.005: 0.005:
~~~~~~
~~~~~~~~
----
x= 12800: 13000: 13200: 13400: 13600: 13800: 14000: 14200: 14400: 14600: 14800: 15000:
----------:------:------:------:------:------:------:------:------:------:------:------:
Qc : 0.009: 0.009: 0.009: 0.008: 0.008: 0.008: 0.008: 0.008: 0.007: 0.007: 0.007: 0.007:
Cc : 0.005: 0.004: 0.004: 0.004: 0.004: 0.004: 0.004: 0.004: 0.004: 0.004: 0.003: 0.003:
~~~~~~

Результаты расчета в точке максимума   ПК ЭРА v3.0. Модель: МРК-2014
Координаты точки : X= 7400.0 м, Y= 8200.0 м

Максимальная суммарная концентрация | Cs=   9.6813335 доли ПДКмр|
| 4.8406668 мг/м3 |
~~~~~~~~~~~~~~~~~~~~~~~~~~~~~~~~

Достигается при опасном направлении   115 град.
и скорости ветра 1.16 м/с
Всего источников: 2. В таблице заказано вкладчиков не более чем с 95% вклада
ВКЛАДЫ_ИСТОЧНИКОВ
|Ном.| Код |Тип| Выброс | Вклад |Вклад в%| Сум. %| Коэф.влияния |
|----|<Об-П>-<Ис>|---|---M-(Mq)--|-С[доли ПДК]|--------|-------|---- b=C/M ---|
~~~~~~~~~~~~~~~~~~~~~~~~~~~~~~~~

```
|  1 |000101 6025| П1|     0.9220|   9.681070 | 100.0  | 100.0 |  10.5000763  |
|                    В сумме =   9.681070   100.0                     |
|      Суммарный вклад остальных =   0.000263     0.0                        |
~~~~~~~~~~~~~~~~~~~~~~~~~~~~~~~~~~~~~~~~~~~~~~~~~~~~~~~~~~~~~~~~~~~~~~~~~~~~~~~~~~~~~~~~~~
```

7. Суммарные концентрации в узлах расчетной сетки.
ПК ЭРА v3.0. Модель: МРК-2014
Город   :012 Шетский район.
Объект   :0001 Месторождение "Шойынтас" ТОО "Металлтерминалсервис".
Вар.расч. :1   Расч.год: 2024 (СП)   Расчет проводился 09.02.2023 15:34
Примесь   :0330 - Сера диоксид (Ангидрид сернистый, Сернистый газ, Сера (IV) оксид) (516)
ПДКм.р для примеси 0330 = 0.5 мг/м3

```
 _____Параметры_расчетного_прямоугольника_No  1_____
 |  Координаты центра  : X=     7500 м;  Y=     7500 |
 |  Длина и ширина     : L=  15000 м;  B=  15000 м   |
 |  Шаг сетки (dX=dY)  : D=    200 м                 |
 ~~~~~~~~~~~~~~~~~~~~~~~~~~~~~~~~~~~~~~~~~~~~~~~~~~~~~~~~~~
```

Фоновая концентрация не задана
Направление ветра: автоматический поиск опасного направления от 0 до 360 град.
Скорость ветра: автоматический поиск опасной скорости от 0.5 до 9.0(Uмр) м/с

(Символ ^ означает наличие источника вблизи расчетного узла)

```
     1     2     3     4     5     6     7     8     9    10    11    12    13    14    15    16    17    18
   *--|-----|-----|-----|-----|-----|-----|-----|-----|-----|-----|-----|-----|-----|-----|-----|-----|-----|---
 1-| 0.009 0.009 0.009 0.009 0.010 0.010 0.010 0.011 0.011 0.011 0.012 0.012 0.012 0.013 0.013 0.014 0.014 0.014 |- 1
                                                                  |
 2-| 0.009 0.009 0.009 0.010 0.010 0.010 0.011 0.011 0.011 0.012 0.012 0.013 0.013 0.013 0.014 0.014 0.015 0.015 |- 2
                                                                  |
 3-| 0.009 0.009 0.010 0.010 0.010 0.011 0.011 0.011 0.012 0.012 0.013 0.013 0.014 0.014 0.014 0.015 0.015 0.016 |- 3
                                                                  |
 4-| 0.009 0.010 0.010 0.010 0.011 0.011 0.011 0.012 0.012 0.013 0.013 0.014 0.014 0.015 0.015 0.016 0.016 0.017 |- 4
                                                                  |
 5-| 0.010 0.010 0.010 0.011 0.011 0.011 0.012 0.012 0.013 0.013 0.014 0.014 0.015 0.015 0.016 0.016 0.017 0.018 |- 5
                                                                  |
 6-| 0.010 0.010 0.011 0.011 0.011 0.012 0.012 0.013 0.013 0.014 0.014 0.015 0.015 0.016 0.017 0.017 0.018 0.018 |- 6
                                                                  |
 7-| 0.010 0.011 0.011 0.011 0.012 0.012 0.013 0.013 0.014 0.014 0.015 0.016 0.016 0.017 0.017 0.018 0.018 0.018 |- 7
                                                                  |
 8-| 0.011 0.011 0.011 0.012 0.012 0.013 0.013 0.014 0.014 0.015 0.016 0.016 0.017 0.018 0.018 0.018 0.019 0.019 |- 8
                                                                  |
 9-| 0.011 0.011 0.012 0.012 0.013 0.013 0.014 0.014 0.015 0.016 0.016 0.017 0.018 0.018 0.018 0.019 0.019 0.019 |- 9
                                                                  |
10-| 0.011 0.012 0.012 0.013 0.013 0.014 0.014 0.015 0.016 0.016 0.017 0.018 0.018 0.018 0.019 0.019 0.020 0.020 |-10
                                                                  |
11-| 0.012 0.012 0.013 0.013 0.014 0.014 0.015 0.016 0.016 0.017 0.018 0.018 0.018 0.019 0.019 0.020 0.020 0.021 |-11
                                                                  |
12-| 0.012 0.012 0.013 0.013 0.014 0.015 0.015 0.016 0.017 0.018 0.018 0.018 0.019 0.019 0.020 0.020 0.021 0.021 |-12
                                                                  |
13-| 0.012 0.013 0.013 0.014 0.015 0.015 0.016 0.017 0.018 0.018 0.018 0.019 0.019 0.020 0.020 0.021 0.021 0.022 |-13
                                                                  |
14-| 0.013 0.013 0.014 0.014 0.015 0.016 0.017 0.017 0.018 0.018 0.019 0.019 0.020 0.020 0.021 0.021 0.022 0.023 |-14
                                                                  |
15-| 0.013 0.014 0.014 0.015 0.016 0.016 0.017 0.018 0.018 0.019 0.019 0.020 0.020 0.021 0.021 0.022 0.023 0.023 |-15
                                                                  |
16-| 0.013 0.014 0.015 0.015 0.016 0.017 0.018 0.018 0.019 0.019 0.020 0.020 0.021 0.021 0.022 0.022 0.023 0.024 |-16
                                                                  |
17-| 0.014 0.014 0.015 0.016 0.017 0.017 0.018 0.019 0.019 0.019 0.020 0.020 0.021 0.022 0.022 0.023 0.024 0.025 |-17
                                                                  |
18-| 0.014 0.015 0.015 0.016 0.017 0.018 0.018 0.019 0.019 0.020 0.020 0.021 0.022 0.022 0.023 0.024 0.024 0.025 |-18
                                                                  |
19-| 0.014 0.015 0.016 0.017 0.018 0.018 0.019 0.019 0.020 0.020 0.021 0.021 0.022 0.023 0.023 0.024 0.025 0.026 |-19
                                                                  |
20-| 0.015 0.016 0.016 0.017 0.018 0.019 0.019 0.020 0.020 0.021 0.021 0.022 0.023 0.023 0.024 0.025 0.026 0.027 |-20
                                                                  |
21-| 0.015 0.016 0.017 0.018 0.018 0.019 0.019 0.020 0.020 0.021 0.022 0.022 0.023 0.024 0.025 0.026 0.027 0.027 |-21
                                                                  |
22-| 0.015 0.016 0.017 0.018 0.019 0.019 0.020 0.020 0.021 0.021 0.022 0.023 0.024 0.024 0.025 0.026 0.027 0.028 |-22
                                                                  |
23-| 0.016 0.017 0.018 0.019 0.019 0.020 0.020 0.021 0.021 0.022 0.023 0.023 0.024 0.025 0.026 0.027 0.028 0.029 |-23
                                                                  |
24-| 0.016 0.017 0.018 0.019 0.019 0.020 0.020 0.021 0.022 0.022 0.023 0.024 0.025 0.025 0.026 0.028 0.029 0.030 |-24
                                                                  |
25-| 0.016 0.017 0.018 0.019 0.020 0.020 0.021 0.021 0.022 0.023 0.023 0.024 0.025 0.026 0.027 0.028 0.029 0.031 |-25
                                                                  |
26-| 0.017 0.018 0.019 0.019 0.020 0.020 0.021 0.022 0.022 0.023 0.024 0.025 0.026 0.027 0.028 0.029 0.030 0.032 |-26
                                                                  |
27-| 0.017 0.018 0.019 0.020 0.020 0.021 0.021 0.022 0.023 0.024 0.024 0.025 0.026 0.027 0.028 0.030 0.031 0.032 |-27
                                                                  |
```

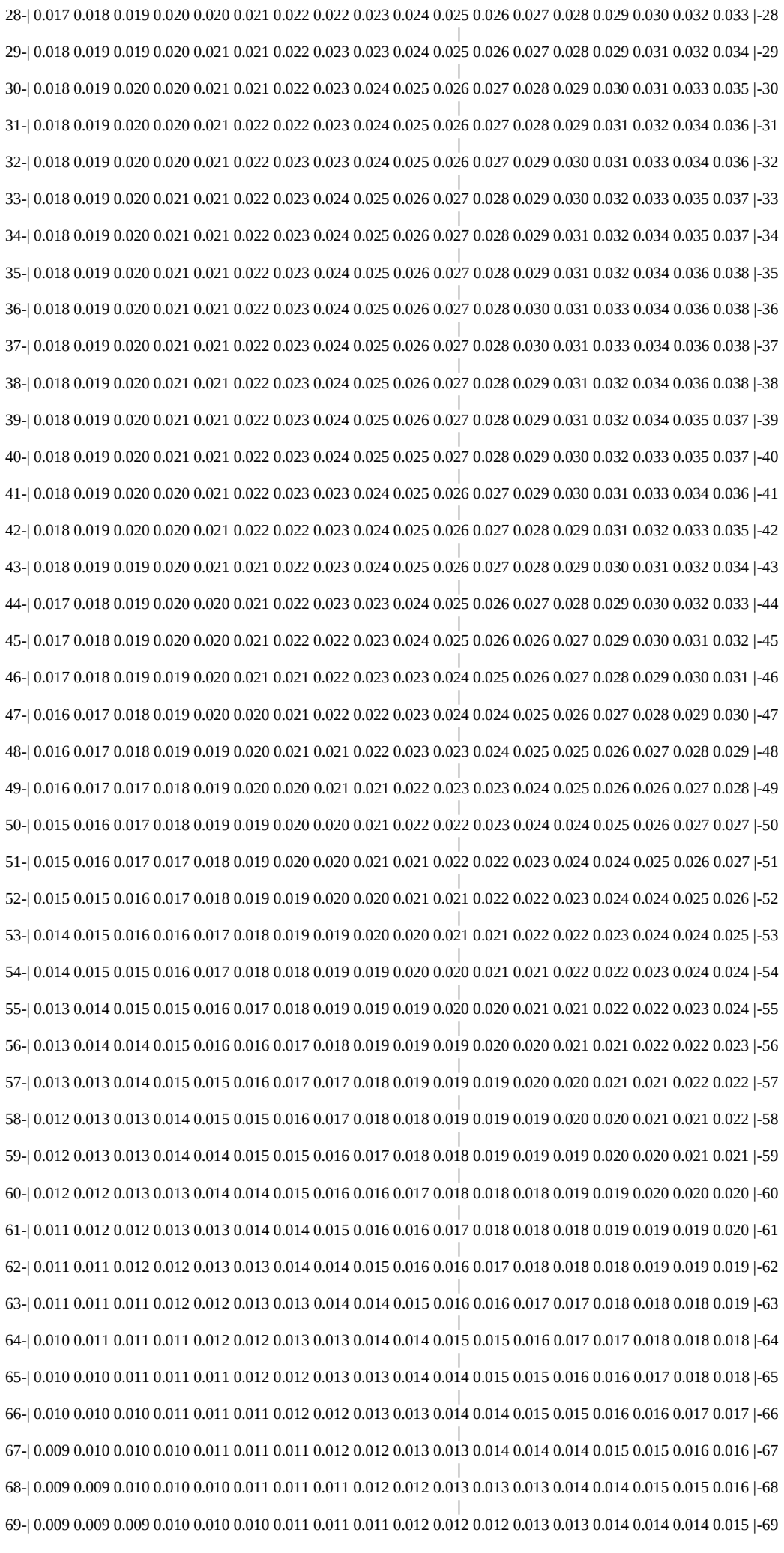
28-| 0.017 0.018 0.019 0.020 0.020 0.021 0.022 0.022 0.023 0.024 0.025 0.026 0.027 0.028 0.029 0.030 0.032 0.033 |-28
29-| 0.018 0.019 0.019 0.020 0.021 0.021 0.022 0.023 0.023 0.024 0.025 0.026 0.027 0.028 0.029 0.031 0.032 0.034 |-29
30-| 0.018 0.019 0.020 0.020 0.021 0.021 0.022 0.023 0.024 0.025 0.026 0.027 0.028 0.029 0.030 0.031 0.033 0.035 |-30
31-| 0.018 0.019 0.020 0.020 0.021 0.022 0.022 0.023 0.024 0.025 0.026 0.027 0.028 0.029 0.031 0.032 0.034 0.036 |-31
32-| 0.018 0.019 0.020 0.020 0.021 0.022 0.023 0.023 0.024 0.025 0.026 0.027 0.029 0.030 0.031 0.033 0.034 0.036 |-32
33-| 0.018 0.019 0.020 0.021 0.021 0.022 0.023 0.024 0.025 0.026 0.027 0.028 0.029 0.030 0.032 0.033 0.035 0.037 |-33
34-| 0.018 0.019 0.020 0.021 0.021 0.022 0.023 0.024 0.025 0.026 0.027 0.028 0.029 0.031 0.032 0.034 0.035 0.037 |-34
35-| 0.018 0.019 0.020 0.021 0.021 0.022 0.023 0.024 0.025 0.026 0.027 0.028 0.029 0.031 0.032 0.034 0.036 0.038 |-35
36-| 0.018 0.019 0.020 0.021 0.021 0.022 0.023 0.024 0.025 0.026 0.027 0.028 0.030 0.031 0.033 0.034 0.036 0.038 |-36
37-| 0.018 0.019 0.020 0.021 0.021 0.022 0.023 0.024 0.025 0.026 0.027 0.028 0.030 0.031 0.033 0.034 0.036 0.038 |-37
38-| 0.018 0.019 0.020 0.021 0.021 0.022 0.023 0.024 0.025 0.026 0.027 0.028 0.029 0.031 0.032 0.034 0.036 0.038 |-38
39-| 0.018 0.019 0.020 0.021 0.021 0.022 0.023 0.024 0.025 0.026 0.027 0.028 0.029 0.031 0.032 0.034 0.035 0.037 |-39
40-| 0.018 0.019 0.020 0.021 0.021 0.022 0.023 0.024 0.025 0.025 0.027 0.028 0.029 0.030 0.032 0.033 0.035 0.037 |-40
41-| 0.018 0.019 0.020 0.020 0.021 0.022 0.023 0.023 0.024 0.025 0.026 0.027 0.029 0.030 0.031 0.033 0.034 0.036 |-41
42-| 0.018 0.019 0.020 0.020 0.021 0.022 0.022 0.023 0.024 0.025 0.026 0.027 0.028 0.029 0.031 0.032 0.033 0.035 |-42
43-| 0.018 0.019 0.019 0.020 0.021 0.021 0.022 0.023 0.024 0.025 0.026 0.027 0.028 0.029 0.030 0.031 0.032 0.034 |-43
44-| 0.017 0.018 0.019 0.020 0.020 0.021 0.022 0.023 0.023 0.024 0.025 0.026 0.027 0.028 0.029 0.030 0.032 0.033 |-44
45-| 0.017 0.018 0.019 0.020 0.020 0.021 0.022 0.022 0.023 0.024 0.025 0.026 0.026 0.027 0.029 0.030 0.031 0.032 |-45
46-| 0.017 0.018 0.019 0.019 0.020 0.021 0.021 0.022 0.023 0.023 0.024 0.025 0.026 0.027 0.028 0.029 0.030 0.031 |-46
47-| 0.016 0.017 0.018 0.019 0.020 0.020 0.021 0.022 0.022 0.023 0.024 0.024 0.025 0.026 0.027 0.028 0.029 0.030 |-47
48-| 0.016 0.017 0.018 0.019 0.019 0.020 0.021 0.021 0.022 0.023 0.023 0.024 0.025 0.025 0.026 0.027 0.028 0.029 |-48
49-| 0.016 0.017 0.017 0.018 0.019 0.020 0.020 0.021 0.021 0.022 0.023 0.023 0.024 0.025 0.026 0.026 0.027 0.028 |-49
50-| 0.015 0.016 0.017 0.018 0.019 0.019 0.020 0.020 0.021 0.022 0.022 0.023 0.024 0.024 0.025 0.026 0.027 0.027 |-50
51-| 0.015 0.016 0.017 0.017 0.018 0.019 0.020 0.020 0.021 0.021 0.022 0.022 0.023 0.024 0.024 0.025 0.026 0.027 |-51
52-| 0.015 0.015 0.016 0.017 0.018 0.019 0.019 0.020 0.020 0.021 0.021 0.022 0.022 0.023 0.024 0.024 0.025 0.026 |-52
53-| 0.014 0.015 0.016 0.016 0.017 0.018 0.019 0.019 0.020 0.020 0.021 0.021 0.022 0.022 0.023 0.024 0.024 0.025 |-53
54-| 0.014 0.015 0.015 0.016 0.017 0.018 0.018 0.019 0.019 0.020 0.020 0.021 0.021 0.022 0.022 0.023 0.024 0.024 |-54
55-| 0.013 0.014 0.015 0.015 0.016 0.017 0.018 0.019 0.019 0.019 0.020 0.020 0.021 0.021 0.022 0.022 0.023 0.024 |-55
56-| 0.013 0.014 0.014 0.015 0.016 0.016 0.017 0.018 0.019 0.019 0.019 0.020 0.020 0.021 0.021 0.022 0.022 0.023 |-56
57-| 0.013 0.013 0.014 0.015 0.015 0.016 0.017 0.017 0.018 0.019 0.019 0.019 0.020 0.020 0.021 0.021 0.022 0.022 |-57
58-| 0.012 0.013 0.013 0.014 0.015 0.015 0.016 0.017 0.018 0.018 0.019 0.019 0.019 0.020 0.020 0.021 0.021 0.022 |-58
59-| 0.012 0.013 0.013 0.014 0.014 0.015 0.015 0.016 0.017 0.018 0.018 0.019 0.019 0.019 0.020 0.020 0.021 0.021 |-59
60-| 0.012 0.012 0.013 0.013 0.014 0.014 0.015 0.016 0.016 0.017 0.018 0.018 0.018 0.019 0.019 0.020 0.020 0.020 |-60
61-| 0.011 0.012 0.012 0.013 0.013 0.014 0.014 0.015 0.016 0.016 0.017 0.018 0.018 0.018 0.019 0.019 0.019 0.020 |-61
62-| 0.011 0.011 0.012 0.012 0.013 0.013 0.014 0.014 0.015 0.016 0.016 0.017 0.018 0.018 0.018 0.019 0.019 0.019 |-62
63-| 0.011 0.011 0.011 0.012 0.012 0.013 0.013 0.014 0.014 0.015 0.016 0.016 0.017 0.017 0.018 0.018 0.018 0.019 |-63
64-| 0.010 0.011 0.011 0.011 0.012 0.012 0.013 0.013 0.014 0.014 0.015 0.015 0.016 0.017 0.017 0.018 0.018 0.018 |-64
65-| 0.010 0.010 0.011 0.011 0.011 0.012 0.012 0.013 0.013 0.014 0.014 0.015 0.015 0.016 0.016 0.017 0.018 0.018 |-65
66-| 0.010 0.010 0.010 0.011 0.011 0.011 0.012 0.012 0.013 0.013 0.014 0.014 0.015 0.015 0.016 0.016 0.017 0.017 |-66
67-| 0.009 0.010 0.010 0.010 0.011 0.011 0.011 0.012 0.012 0.013 0.013 0.014 0.014 0.014 0.015 0.015 0.016 0.016 |-67
68-| 0.009 0.009 0.010 0.010 0.010 0.011 0.011 0.011 0.012 0.012 0.013 0.013 0.013 0.014 0.014 0.015 0.015 0.016 |-68
69-| 0.009 0.009 0.009 0.010 0.010 0.010 0.011 0.011 0.011 0.012 0.012 0.012 0.013 0.013 0.014 0.014 0.014 0.015 |-69

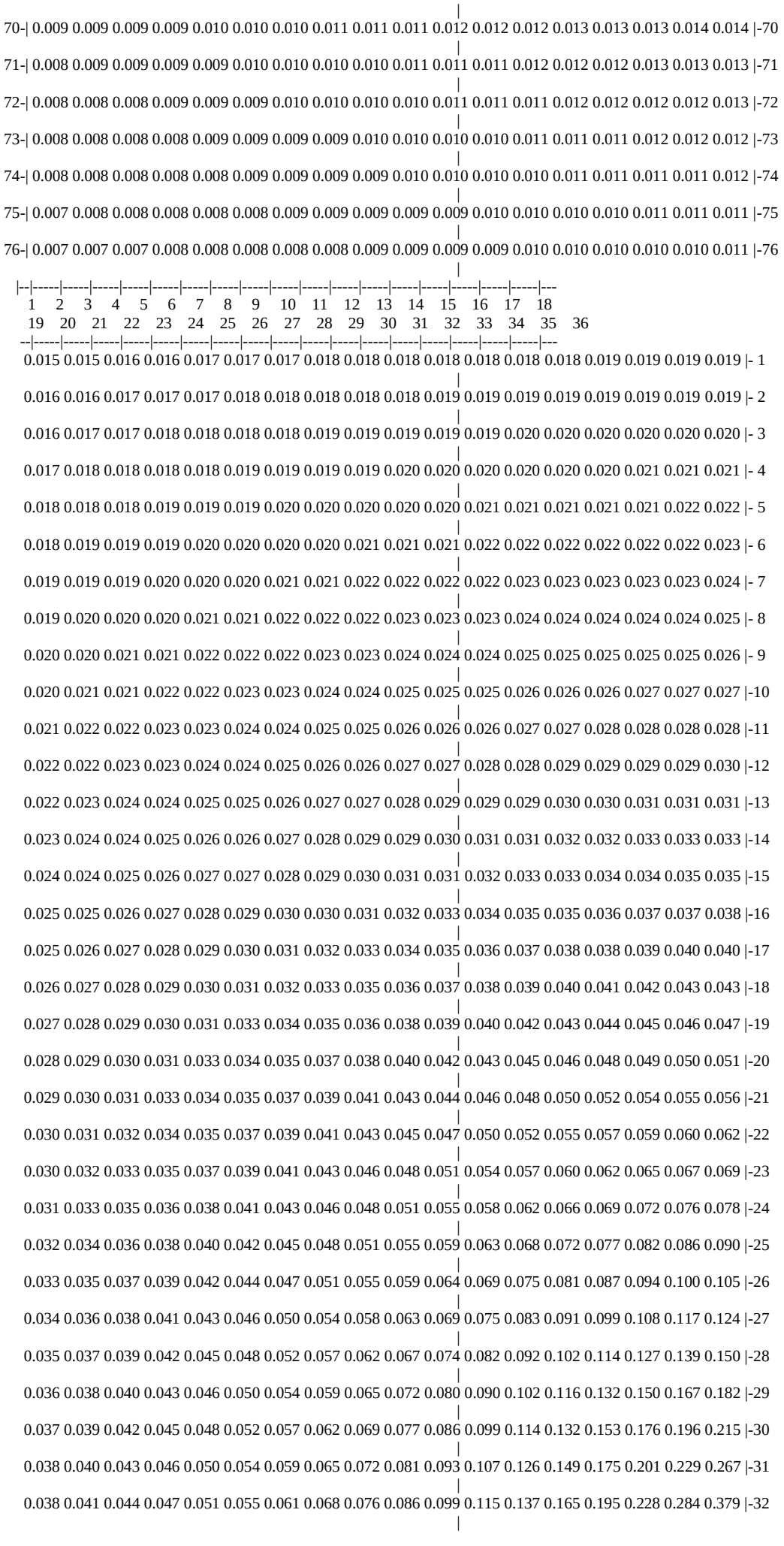
70-| 0.009 0.009 0.009 0.009 0.010 0.010 0.010 0.011 0.011 0.011 0.012 0.012 0.012 0.013 0.013 0.013 0.014 0.014 |-70
71-| 0.008 0.009 0.009 0.009 0.009 0.010 0.010 0.010 0.010 0.011 0.011 0.011 0.012 0.012 0.012 0.013 0.013 0.013 |-71
72-| 0.008 0.008 0.008 0.009 0.009 0.009 0.010 0.010 0.010 0.010 0.011 0.011 0.011 0.012 0.012 0.012 0.012 0.013 |-72
73-| 0.008 0.008 0.008 0.008 0.009 0.009 0.009 0.009 0.010 0.010 0.010 0.010 0.011 0.011 0.011 0.012 0.012 0.012 |-73
74-| 0.008 0.008 0.008 0.008 0.008 0.009 0.009 0.009 0.009 0.010 0.010 0.010 0.010 0.011 0.011 0.011 0.011 0.012 |-74
75-| 0.007 0.008 0.008 0.008 0.008 0.008 0.009 0.009 0.009 0.009 0.009 0.010 0.010 0.010 0.010 0.011 0.011 0.011 |-75
76-| 0.007 0.007 0.007 0.008 0.008 0.008 0.008 0.008 0.009 0.009 0.009 0.009 0.010 0.010 0.010 0.010 0.010 0.011 |-76
1 2 3 4 5 6 7 8 9 10 11 12 13 14 15 16 17 18
19 20 21 22 23 24 25 26 27 28 29 30 31 32 33 34 35 36
0.015 0.015 0.016 0.016 0.017 0.017 0.017 0.018 0.018 0.018 0.018 0.018 0.018 0.018 0.019 0.019 0.019 0.019 |- 1
0.016 0.016 0.017 0.017 0.017 0.018 0.018 0.018 0.018 0.018 0.019 0.019 0.019 0.019 0.019 0.019 0.019 0.019 |- 2
0.016 0.017 0.017 0.018 0.018 0.018 0.018 0.019 0.019 0.019 0.019 0.019 0.020 0.020 0.020 0.020 0.020 0.020 |- 3
0.017 0.018 0.018 0.018 0.018 0.019 0.019 0.019 0.019 0.020 0.020 0.020 0.020 0.020 0.020 0.020 0.021 0.021 0.021 |- 4
0.018 0.018 0.018 0.019 0.019 0.019 0.020 0.020 0.020 0.020 0.020 0.020 0.021 0.021 0.021 0.021 0.021 0.022 0.022 |- 5
0.018 0.019 0.019 0.019 0.020 0.020 0.020 0.020 0.021 0.021 0.021 0.022 0.022 0.022 0.022 0.022 0.022 0.022 0.023 |- 6
0.019 0.019 0.019 0.020 0.020 0.020 0.021 0.021 0.022 0.022 0.022 0.022 0.023 0.023 0.023 0.023 0.023 0.024 |- 7
0.019 0.020 0.020 0.020 0.021 0.021 0.022 0.022 0.022 0.023 0.023 0.023 0.024 0.024 0.024 0.024 0.024 0.025 |- 8
0.020 0.020 0.021 0.021 0.022 0.022 0.022 0.023 0.023 0.024 0.024 0.024 0.025 0.025 0.025 0.025 0.025 0.026 |- 9
0.020 0.021 0.021 0.022 0.022 0.023 0.023 0.024 0.024 0.025 0.025 0.025 0.026 0.026 0.026 0.027 0.027 0.027 |-10
0.021 0.022 0.022 0.023 0.023 0.024 0.024 0.025 0.025 0.026 0.026 0.026 0.027 0.027 0.028 0.028 0.028 0.028 |-11
0.022 0.022 0.023 0.023 0.024 0.024 0.025 0.026 0.026 0.027 0.027 0.028 0.028 0.029 0.029 0.029 0.029 0.030 |-12
0.022 0.023 0.024 0.024 0.025 0.025 0.026 0.027 0.027 0.028 0.029 0.029 0.029 0.030 0.030 0.031 0.031 0.031 |-13
0.023 0.024 0.024 0.025 0.026 0.026 0.027 0.028 0.029 0.029 0.030 0.031 0.031 0.032 0.032 0.033 0.033 0.033 |-14
0.024 0.024 0.025 0.026 0.027 0.027 0.028 0.029 0.030 0.031 0.031 0.032 0.033 0.033 0.034 0.034 0.035 0.035 |-15
0.025 0.025 0.026 0.027 0.028 0.029 0.030 0.030 0.031 0.032 0.033 0.034 0.035 0.035 0.036 0.037 0.037 0.038 |-16
0.025 0.026 0.027 0.028 0.029 0.030 0.031 0.032 0.033 0.034 0.035 0.036 0.037 0.038 0.038 0.039 0.040 0.040 |-17
0.026 0.027 0.028 0.029 0.030 0.031 0.032 0.033 0.035 0.036 0.037 0.038 0.039 0.040 0.041 0.042 0.043 0.043 |-18
0.027 0.028 0.029 0.030 0.031 0.033 0.034 0.035 0.036 0.038 0.039 0.040 0.042 0.043 0.044 0.045 0.046 0.047 |-19
0.028 0.029 0.030 0.031 0.033 0.034 0.035 0.037 0.038 0.040 0.042 0.043 0.045 0.046 0.048 0.049 0.050 0.051 |-20
0.029 0.030 0.031 0.033 0.034 0.035 0.037 0.039 0.041 0.043 0.044 0.046 0.048 0.050 0.052 0.054 0.055 0.056 |-21
0.030 0.031 0.032 0.034 0.035 0.037 0.039 0.041 0.043 0.045 0.047 0.050 0.052 0.055 0.057 0.059 0.060 0.062 |-22
0.030 0.032 0.033 0.035 0.037 0.039 0.041 0.043 0.046 0.048 0.051 0.054 0.057 0.060 0.062 0.065 0.067 0.069 |-23
0.031 0.033 0.035 0.036 0.038 0.041 0.043 0.046 0.048 0.051 0.055 0.058 0.062 0.066 0.069 0.072 0.076 0.078 |-24
0.032 0.034 0.036 0.038 0.040 0.042 0.045 0.048 0.051 0.055 0.059 0.063 0.068 0.072 0.077 0.082 0.086 0.090 |-25
0.033 0.035 0.037 0.039 0.042 0.044 0.047 0.051 0.055 0.059 0.064 0.069 0.075 0.081 0.087 0.094 0.100 0.105 |-26
0.034 0.036 0.038 0.041 0.043 0.046 0.050 0.054 0.058 0.063 0.069 0.075 0.083 0.091 0.099 0.108 0.117 0.124 |-27
0.035 0.037 0.039 0.042 0.045 0.048 0.052 0.057 0.062 0.067 0.074 0.082 0.092 0.102 0.114 0.127 0.139 0.150 |-28
0.036 0.038 0.040 0.043 0.046 0.050 0.054 0.059 0.065 0.072 0.080 0.090 0.102 0.116 0.132 0.150 0.167 0.182 |-29
0.037 0.039 0.042 0.045 0.048 0.052 0.057 0.062 0.069 0.077 0.086 0.099 0.114 0.132 0.153 0.176 0.196 0.215 |-30
0.038 0.040 0.043 0.046 0.050 0.054 0.059 0.065 0.072 0.081 0.093 0.107 0.126 0.149 0.175 0.201 0.229 0.267 |-31
0.038 0.041 0.044 0.047 0.051 0.055 0.061 0.068 0.076 0.086 0.099 0.115 0.137 0.165 0.195 0.228 0.284 0.379 |-32

0.039 0.042 0.045 0.048 0.052 0.057 0.063 0.070 0.078 0.089 0.104 0.123 0.148 0.179 0.212 0.258 0.369 0.556 |-33
0.040 0.042 0.045 0.049 0.053 0.058 0.064 0.071 0.080 0.092 0.107 0.128 0.155 0.188 0.225 0.296 0.459 0.795 |-34
0.040 0.042 0.045 0.049 0.053 0.058 0.064 0.072 0.081 0.093 0.109 0.130 0.159 0.192 0.232 0.319 0.514 0.955 |-35
0.040 0.043 0.046 0.049 0.053 0.058 0.064 0.072 0.081 0.093 0.109 0.129 0.158 0.191 0.229 0.313 0.491 0.875 |-36
0.040 0.043 0.046 0.049 0.053 0.058 0.064 0.071 0.080 0.091 0.106 0.126 0.152 0.184 0.218 0.274 0.405 0.637 |-37
0.040 0.042 0.045 0.048 0.052 0.057 0.063 0.069 0.078 0.088 0.102 0.120 0.143 0.172 0.202 0.239 0.314 0.438 |-38
0.039 0.042 0.044 0.048 0.051 0.056 0.061 0.067 0.075 0.084 0.096 0.112 0.131 0.156 0.184 0.211 0.244 0.303 |-39
0.038 0.041 0.043 0.046 0.050 0.054 0.059 0.064 0.071 0.080 0.090 0.103 0.119 0.139 0.162 0.186 0.208 0.230 |-40
0.038 0.040 0.042 0.045 0.048 0.052 0.056 0.061 0.068 0.075 0.083 0.094 0.107 0.122 0.140 0.160 0.179 0.193 |-41
0.037 0.039 0.041 0.044 0.046 0.050 0.054 0.058 0.064 0.070 0.077 0.086 0.096 0.108 0.121 0.135 0.149 0.162 |-42
0.035 0.037 0.040 0.042 0.045 0.048 0.051 0.055 0.060 0.065 0.071 0.078 0.086 0.095 0.105 0.115 0.125 0.134 |-43
0.034 0.036 0.038 0.040 0.043 0.046 0.049 0.052 0.056 0.061 0.066 0.071 0.078 0.084 0.092 0.099 0.106 0.112 |-44
0.033 0.035 0.037 0.039 0.041 0.044 0.046 0.049 0.053 0.057 0.061 0.065 0.070 0.076 0.081 0.086 0.091 0.095 |-45
0.032 0.034 0.036 0.037 0.039 0.042 0.044 0.047 0.050 0.053 0.056 0.060 0.064 0.068 0.072 0.076 0.079 0.082 |-46
0.031 0.033 0.034 0.036 0.038 0.040 0.042 0.044 0.047 0.049 0.052 0.055 0.059 0.062 0.065 0.068 0.070 0.072 |-47
0.030 0.031 0.033 0.035 0.036 0.038 0.040 0.042 0.044 0.046 0.049 0.051 0.054 0.056 0.059 0.061 0.063 0.064 |-48
0.029 0.031 0.032 0.033 0.035 0.036 0.038 0.040 0.042 0.044 0.046 0.048 0.050 0.052 0.054 0.055 0.057 0.058 |-49
0.028 0.029 0.031 0.032 0.033 0.035 0.036 0.038 0.039 0.041 0.043 0.044 0.046 0.048 0.049 0.051 0.052 0.053 |-50
0.028 0.028 0.030 0.031 0.032 0.033 0.034 0.036 0.037 0.039 0.040 0.042 0.043 0.044 0.046 0.047 0.048 0.048 |-51
0.027 0.028 0.029 0.030 0.031 0.032 0.033 0.034 0.035 0.037 0.038 0.039 0.040 0.041 0.042 0.043 0.044 0.045 |-52
0.026 0.027 0.027 0.028 0.029 0.030 0.031 0.033 0.034 0.035 0.036 0.037 0.038 0.039 0.040 0.040 0.041 0.041 |-53
0.025 0.026 0.027 0.027 0.028 0.029 0.030 0.031 0.032 0.033 0.034 0.035 0.035 0.036 0.037 0.038 0.038 0.039 |-54
0.024 0.025 0.026 0.026 0.027 0.028 0.029 0.030 0.030 0.031 0.032 0.033 0.033 0.034 0.035 0.035 0.036 0.036 |-55
0.024 0.024 0.025 0.025 0.026 0.027 0.028 0.028 0.029 0.030 0.030 0.031 0.032 0.032 0.033 0.033 0.034 0.034 |-56
0.023 0.023 0.024 0.025 0.025 0.026 0.026 0.027 0.028 0.028 0.029 0.030 0.030 0.031 0.031 0.031 0.032 0.032 |-57
0.022 0.023 0.023 0.024 0.024 0.025 0.025 0.026 0.027 0.027 0.028 0.028 0.029 0.029 0.029 0.030 0.030 0.030 |-58
0.021 0.022 0.022 0.023 0.024 0.024 0.024 0.025 0.025 0.026 0.026 0.027 0.027 0.028 0.028 0.028 0.029 0.029 |-59
0.021 0.021 0.022 0.022 0.023 0.023 0.024 0.024 0.024 0.025 0.025 0.026 0.026 0.026 0.027 0.027 0.027 0.027 |-60
0.020 0.021 0.021 0.021 0.022 0.022 0.023 0.023 0.024 0.024 0.024 0.025 0.025 0.025 0.026 0.026 0.026 0.026 |-61
0.020 0.020 0.020 0.021 0.021 0.022 0.022 0.022 0.023 0.023 0.023 0.024 0.024 0.024 0.024 0.025 0.025 0.025 |-62
0.019 0.019 0.020 0.020 0.020 0.021 0.021 0.022 0.022 0.022 0.022 0.023 0.023 0.023 0.023 0.024 0.024 0.024 |-63
0.019 0.019 0.019 0.020 0.020 0.020 0.020 0.021 0.021 0.021 0.022 0.022 0.022 0.022 0.023 0.023 0.023 0.023 |-64
0.018 0.018 0.019 0.019 0.019 0.020 0.020 0.020 0.020 0.021 0.021 0.021 0.021 0.022 0.022 0.022 0.022 0.022 |-65
0.018 0.018 0.018 0.018 0.019 0.019 0.019 0.019 0.020 0.020 0.020 0.020 0.020 0.021 0.021 0.021 0.021 0.021 |-66
0.017 0.017 0.018 0.018 0.018 0.018 0.019 0.019 0.019 0.019 0.019 0.020 0.020 0.020 0.020 0.020 0.020 0.020 |-67
0.016 0.016 0.017 0.017 0.018 0.018 0.018 0.018 0.018 0.019 0.019 0.019 0.019 0.019 0.019 0.019 0.020 0.020 |-68
0.015 0.016 0.016 0.017 0.017 0.017 0.018 0.018 0.018 0.018 0.018 0.018 0.019 0.019 0.019 0.019 0.019 0.019 |-69
0.014 0.015 0.015 0.016 0.016 0.016 0.017 0.017 0.017 0.018 0.018 0.018 0.018 0.018 0.018 0.018 0.018 0.018 |-70
0.014 0.014 0.014 0.015 0.015 0.016 0.016 0.016 0.016 0.017 0.017 0.017 0.017 0.018 0.018 0.018 0.018 0.018 |-71
0.013 0.013 0.014 0.014 0.014 0.015 0.015 0.015 0.016 0.016 0.016 0.016 0.016 0.017 0.017 0.017 0.017 0.017 |-72
0.012 0.013 0.013 0.013 0.014 0.014 0.014 0.014 0.015 0.015 0.015 0.015 0.016 0.016 0.016 0.016 0.016 0.016 |-73
0.012 0.012 0.012 0.013 0.013 0.013 0.013 0.014 0.014 0.014 0.014 0.014 0.015 0.015 0.015 0.015 0.015 0.015 |-74

0.011 0.012 0.012 0.012 0.012 0.013 0.013 0.013 0.013 0.013 0.014 0.014 0.014 0.014 0.014 0.014 0.014 0.014 |-75
0.011 0.011 0.011 0.012 0.012 0.012 0.012 0.012 0.012 0.013 0.013 0.013 0.013 0.013 0.013 0.013 0.013 0.014 |-76
19 20 21 22 23 24 25 26 27 28 29 30 31 32 33 34 35 36
37 38 39 40 41 42 43 44 45 46 47 48 49 50 51 52 53 54
0.019 0.019 0.019 0.019 0.019 0.019 0.019 0.018 0.018 0.018 0.018 0.018 0.018 0.018 0.018 0.017 0.017 0.016 |- 1
0.019 0.019 0.019 0.019 0.019 0.019 0.019 0.019 0.019 0.019 0.019 0.019 0.018 0.018 0.018 0.018 0.018 0.017 |- 2
0.020 0.020 0.020 0.020 0.020 0.020 0.020 0.020 0.020 0.019 0.019 0.019 0.019 0.019 0.019 0.018 0.018 0.018 |- 3
0.021 0.021 0.021 0.021 0.021 0.021 0.021 0.020 0.020 0.020 0.020 0.020 0.020 0.019 0.019 0.019 0.019 0.018 |- 4
0.022 0.022 0.022 0.022 0.022 0.022 0.021 0.021 0.021 0.021 0.021 0.020 0.020 0.020 0.020 0.019 0.019 0.019 |- 5
0.023 0.023 0.023 0.023 0.023 0.022 0.022 0.022 0.022 0.022 0.022 0.021 0.021 0.021 0.020 0.020 0.020 0.019 |- 6
0.024 0.024 0.024 0.024 0.023 0.023 0.023 0.023 0.023 0.023 0.022 0.022 0.022 0.021 0.021 0.021 0.020 0.020 |- 7
0.025 0.025 0.025 0.025 0.024 0.024 0.024 0.024 0.024 0.024 0.023 0.023 0.023 0.022 0.022 0.022 0.021 0.021 |- 8
0.026 0.026 0.026 0.026 0.026 0.025 0.025 0.025 0.025 0.025 0.024 0.024 0.024 0.023 0.023 0.022 0.022 0.022 |- 9
0.027 0.027 0.027 0.027 0.027 0.027 0.026 0.026 0.026 0.026 0.025 0.025 0.024 0.024 0.024 0.023 0.023 0.022 |-10
0.028 0.028 0.028 0.028 0.028 0.028 0.028 0.027 0.027 0.027 0.026 0.026 0.025 0.025 0.024 0.024 0.024 0.023 |-11
0.030 0.030 0.030 0.030 0.030 0.029 0.029 0.029 0.029 0.028 0.028 0.027 0.027 0.026 0.025 0.025 0.024 0.024 |-12
0.031 0.032 0.031 0.032 0.031 0.031 0.031 0.030 0.030 0.029 0.029 0.028 0.028 0.027 0.027 0.026 0.025 0.025 |-13
0.033 0.033 0.033 0.033 0.033 0.033 0.033 0.032 0.032 0.031 0.030 0.030 0.029 0.028 0.028 0.027 0.026 0.026 |-14
0.036 0.036 0.036 0.035 0.035 0.035 0.034 0.034 0.033 0.033 0.032 0.031 0.031 0.030 0.029 0.028 0.027 0.027 |-15
0.038 0.038 0.038 0.038 0.038 0.037 0.037 0.036 0.035 0.035 0.034 0.033 0.032 0.031 0.030 0.029 0.029 0.028 |-16
0.040 0.041 0.041 0.041 0.040 0.040 0.039 0.038 0.038 0.037 0.036 0.035 0.034 0.033 0.032 0.031 0.030 0.029 |-17
0.044 0.044 0.044 0.044 0.043 0.043 0.042 0.041 0.040 0.039 0.038 0.037 0.036 0.034 0.033 0.032 0.031 0.030 |-18
0.047 0.047 0.048 0.047 0.047 0.046 0.045 0.044 0.043 0.042 0.040 0.039 0.038 0.036 0.035 0.034 0.032 0.031 |-19
0.052 0.052 0.052 0.052 0.051 0.050 0.049 0.048 0.046 0.045 0.043 0.041 0.040 0.038 0.037 0.035 0.034 0.032 |-20
0.057 0.057 0.057 0.057 0.056 0.055 0.053 0.052 0.050 0.048 0.046 0.044 0.042 0.040 0.038 0.037 0.035 0.034 |-21
0.063 0.063 0.063 0.063 0.062 0.060 0.058 0.056 0.054 0.052 0.049 0.047 0.045 0.043 0.041 0.039 0.037 0.035 |-22
0.070 0.071 0.071 0.070 0.069 0.067 0.065 0.062 0.059 0.056 0.053 0.050 0.048 0.045 0.043 0.041 0.038 0.037 |-23
0.080 0.081 0.081 0.080 0.078 0.075 0.072 0.068 0.065 0.061 0.058 0.054 0.051 0.048 0.045 0.042 0.040 0.038 |-24
0.092 0.094 0.093 0.092 0.089 0.085 0.081 0.076 0.072 0.067 0.063 0.058 0.054 0.051 0.048 0.045 0.042 0.040 |-25
0.108 0.110 0.110 0.108 0.104 0.099 0.092 0.086 0.080 0.074 0.068 0.063 0.058 0.054 0.050 0.047 0.044 0.041 |-26
0.130 0.133 0.133 0.129 0.123 0.116 0.107 0.098 0.089 0.081 0.074 0.068 0.062 0.057 0.053 0.049 0.046 0.043 |-27
0.159 0.163 0.162 0.157 0.149 0.137 0.125 0.112 0.100 0.090 0.081 0.073 0.066 0.060 0.055 0.051 0.047 0.045 |-28
0.192 0.196 0.196 0.190 0.180 0.164 0.147 0.129 0.113 0.100 0.088 0.079 0.071 0.064 0.061 0.062 0.058 0.053 |-29
0.230 0.239 0.238 0.228 0.212 0.193 0.172 0.149 0.128 0.110 0.096 0.084 0.075 0.080 0.093 0.096 0.087 0.072 |-30
0.314 0.344 0.342 0.307 0.258 0.224 0.196 0.170 0.144 0.122 0.104 0.090 0.090 0.125 0.161 0.169 0.142 0.106 |-31
0.491 0.569 0.561 0.471 0.361 0.270 0.221 0.189 0.159 0.132 0.111 0.095 0.126 0.206 0.314 0.350 0.259 0.161 |-32
0.841 1.096 1.067 0.790 0.518 0.345 0.246 0.204 0.172 0.141 0.117 0.099 0.163 0.319 0.680 0.943 0.465 0.230 |-33
1.479 2.509 2.357 1.327 0.721 0.422 0.276 0.215 0.180 0.148 0.121 0.102 0.174 0.364 1.020 3.585 0.566 0.255 |-34
2.141 9.681 6.083 1.838 0.849 0.466 0.293 0.221 0.184 0.150 0.123 0.103 0.146 0.270 0.488 0.582 0.367 0.197 |-35
1.783 3.676 3.289 1.567 0.785 0.445 0.286 0.218 0.182 0.149 0.122 0.103 0.110 0.167 0.230 0.249 0.199 0.134 |-36
1.044 1.469 1.416 0.965 0.590 0.377 0.257 0.209 0.176 0.144 0.119 0.100 0.086 0.102 0.124 0.129 0.114 0.090 |-37

0.593 0.722 0.710 0.566 0.414 0.298 0.230 0.195 0.164 0.136 0.114 0.097 0.084 0.074 0.076 0.078 0.072 0.062 |-38
0.368 0.411 0.407 0.357 0.292 0.238 0.205 0.178 0.150 0.126 0.107 0.092 0.080 0.071 0.064 0.058 0.053 0.049 |-39
0.250 0.268 0.266 0.247 0.226 0.204 0.182 0.157 0.134 0.115 0.099 0.086 0.076 0.068 0.062 0.056 0.051 0.047 |-40
0.205 0.211 0.210 0.203 0.191 0.176 0.156 0.137 0.119 0.104 0.091 0.081 0.072 0.065 0.059 0.054 0.050 0.046 |-41
0.171 0.176 0.175 0.170 0.160 0.147 0.133 0.118 0.105 0.094 0.084 0.075 0.068 0.062 0.056 0.052 0.048 0.044 |-42
0.140 0.143 0.143 0.139 0.132 0.123 0.113 0.103 0.093 0.084 0.077 0.070 0.064 0.058 0.054 0.050 0.046 0.043 |-43
0.116 0.118 0.118 0.115 0.111 0.105 0.098 0.090 0.083 0.076 0.070 0.065 0.060 0.055 0.051 0.047 0.044 0.042 |-44
0.098 0.099 0.099 0.097 0.094 0.090 0.085 0.080 0.075 0.069 0.065 0.060 0.056 0.052 0.049 0.045 0.043 0.040 |-45
0.084 0.085 0.085 0.084 0.082 0.079 0.075 0.071 0.067 0.063 0.059 0.056 0.052 0.049 0.046 0.043 0.041 0.039 |-46
0.074 0.075 0.075 0.074 0.072 0.070 0.067 0.064 0.061 0.058 0.055 0.052 0.049 0.046 0.044 0.041 0.039 0.037 |-47
0.066 0.066 0.066 0.065 0.064 0.063 0.060 0.058 0.056 0.053 0.051 0.048 0.046 0.044 0.041 0.039 0.037 0.036 |-48
0.059 0.059 0.059 0.059 0.058 0.057 0.055 0.053 0.051 0.049 0.047 0.045 0.043 0.041 0.039 0.037 0.036 0.034 |-49
0.053 0.054 0.054 0.053 0.053 0.052 0.050 0.049 0.048 0.046 0.044 0.042 0.041 0.039 0.037 0.036 0.034 0.033 |-50
0.049 0.049 0.049 0.049 0.048 0.047 0.047 0.045 0.044 0.043 0.041 0.040 0.038 0.037 0.035 0.034 0.033 0.032 |-51
0.045 0.045 0.045 0.045 0.045 0.044 0.043 0.042 0.041 0.040 0.039 0.038 0.036 0.035 0.034 0.033 0.031 0.030 |-52
0.042 0.042 0.042 0.042 0.041 0.041 0.040 0.039 0.038 0.038 0.037 0.036 0.034 0.033 0.032 0.031 0.030 0.029 |-53
0.039 0.039 0.039 0.039 0.039 0.038 0.038 0.037 0.036 0.035 0.034 0.034 0.033 0.032 0.031 0.030 0.029 0.028 |-54
0.036 0.036 0.036 0.036 0.036 0.036 0.035 0.035 0.034 0.033 0.033 0.032 0.031 0.030 0.029 0.029 0.028 0.027 |-55
0.034 0.034 0.034 0.034 0.034 0.034 0.033 0.033 0.032 0.032 0.031 0.030 0.030 0.029 0.028 0.027 0.027 0.026 |-56
0.032 0.032 0.032 0.032 0.032 0.032 0.031 0.031 0.031 0.030 0.029 0.029 0.028 0.028 0.027 0.026 0.026 0.025 |-57
0.030 0.031 0.030 0.030 0.030 0.030 0.030 0.029 0.029 0.029 0.028 0.028 0.027 0.027 0.026 0.025 0.025 0.024 |-58
0.029 0.029 0.029 0.029 0.029 0.028 0.028 0.028 0.028 0.027 0.027 0.026 0.026 0.025 0.025 0.024 0.024 0.023 |-59
0.027 0.028 0.027 0.027 0.027 0.027 0.027 0.027 0.026 0.026 0.026 0.025 0.025 0.024 0.024 0.023 0.023 0.023 |-60
0.026 0.026 0.026 0.026 0.026 0.026 0.026 0.026 0.025 0.025 0.025 0.024 0.024 0.024 0.023 0.023 0.022 0.022 |-61
0.025 0.025 0.025 0.025 0.025 0.025 0.025 0.024 0.024 0.024 0.024 0.023 0.023 0.023 0.022 0.022 0.021 0.021 |-62
0.024 0.024 0.024 0.024 0.024 0.024 0.024 0.023 0.023 0.023 0.023 0.022 0.022 0.022 0.021 0.021 0.021 0.020 |-63
0.023 0.023 0.023 0.023 0.023 0.023 0.023 0.023 0.022 0.022 0.022 0.022 0.021 0.021 0.021 0.020 0.020 0.020 |-64
0.022 0.022 0.022 0.022 0.022 0.022 0.022 0.022 0.021 0.021 0.021 0.021 0.020 0.020 0.020 0.020 0.019 0.019 |-65
0.021 0.021 0.021 0.021 0.021 0.021 0.021 0.021 0.021 0.020 0.020 0.020 0.020 0.020 0.020 0.019 0.019 0.019 0.019 |-66
0.020 0.020 0.020 0.020 0.020 0.020 0.020 0.020 0.020 0.020 0.020 0.020 0.019 0.019 0.019 0.019 0.019 0.018 0.018 |-67
0.020 0.020 0.020 0.020 0.020 0.020 0.019 0.019 0.019 0.019 0.019 0.019 0.019 0.018 0.018 0.018 0.018 0.018 |-68
0.019 0.019 0.019 0.019 0.019 0.019 0.019 0.019 0.019 0.018 0.018 0.018 0.018 0.018 0.018 0.018 0.017 0.017 |-69
0.018 0.018 0.018 0.018 0.018 0.018 0.018 0.018 0.018 0.018 0.018 0.018 0.018 0.018 0.017 0.017 0.017 0.016 0.016 |-70
0.018 0.018 0.018 0.018 0.018 0.018 0.018 0.018 0.017 0.017 0.017 0.017 0.017 0.016 0.016 0.016 0.015 0.015 |-71
0.017 0.017 0.017 0.017 0.017 0.017 0.017 0.017 0.017 0.016 0.016 0.016 0.016 0.015 0.015 0.015 0.015 0.014 |-72
0.016 0.016 0.016 0.016 0.016 0.016 0.016 0.016 0.016 0.015 0.015 0.015 0.015 0.015 0.014 0.014 0.014 0.013 |-73
0.015 0.015 0.015 0.015 0.015 0.015 0.015 0.015 0.015 0.015 0.014 0.014 0.014 0.014 0.014 0.013 0.013 0.013 |-74
0.014 0.014 0.014 0.014 0.014 0.014 0.014 0.014 0.014 0.014 0.014 0.013 0.013 0.013 0.013 0.013 0.012 0.012 |-75
0.014 0.014 0.014 0.014 0.013 0.013 0.013 0.013 0.013 0.013 0.013 0.013 0.013 0.012 0.012 0.012 0.012 0.012 |-76
37 38 39 40 41 42 43 44 45 46 47 48 49 50 51 52 53 54
55 56 57 58 59 60 61 62 63 64 65 66 67 68 69 70 71 72
0.016 0.016 0.015 0.015 0.014 0.014 0.013 0.013 0.013 0.012 0.012 0.012 0.011 0.011 0.010 0.010 0.010 0.010 |- 1

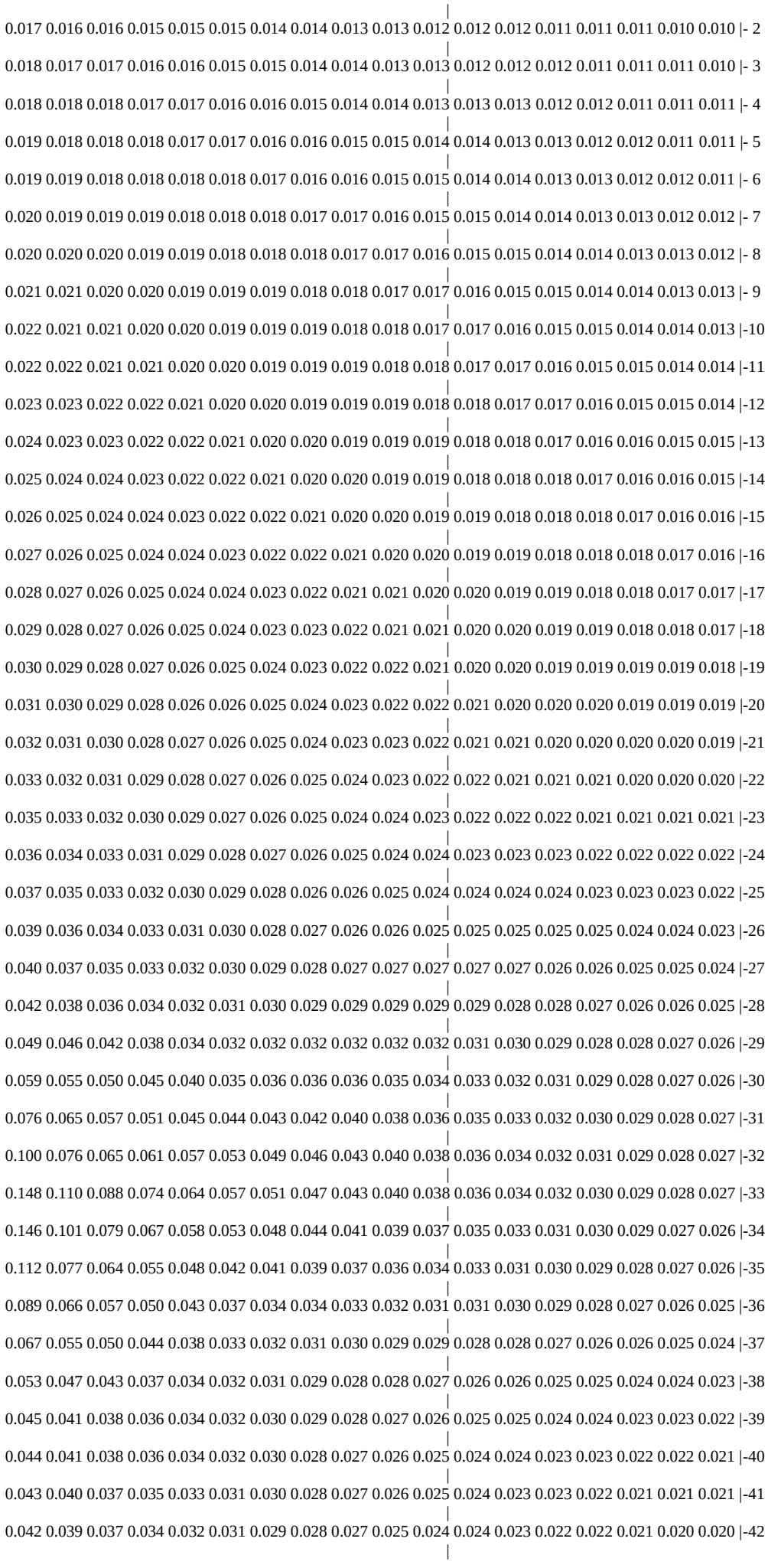

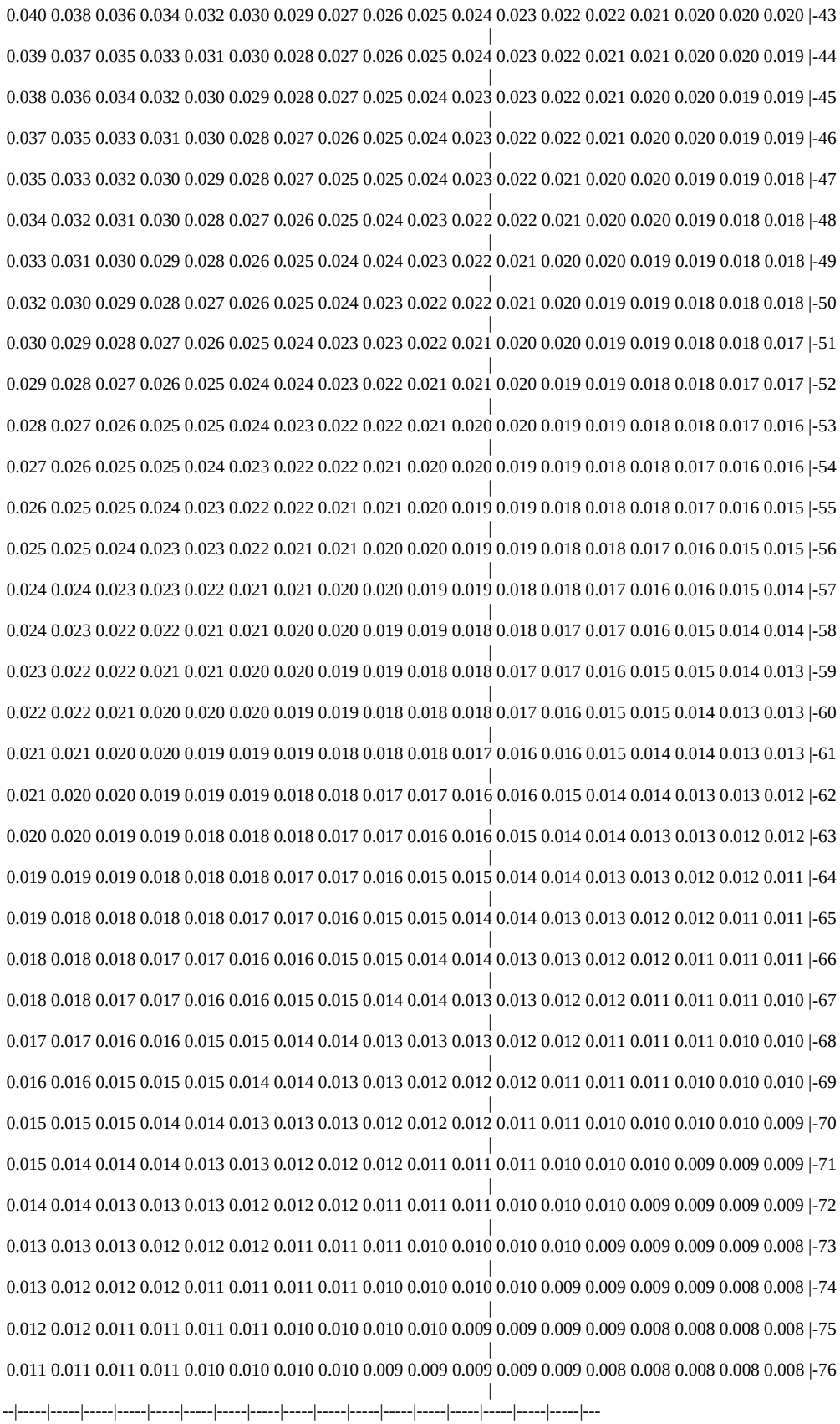
0.040 0.038 0.036 0.034 0.032 0.030 0.029 0.027 0.026 0.025 0.024 0.023 0.022 0.022 0.021 0.020 0.020 0.020 |-43
0.039 0.037 0.035 0.033 0.031 0.030 0.028 0.027 0.026 0.025 0.024 0.023 0.022 0.021 0.021 0.020 0.020 0.019 |-44
0.038 0.036 0.034 0.032 0.030 0.029 0.028 0.027 0.025 0.024 0.023 0.023 0.022 0.021 0.020 0.020 0.019 0.019 |-45
0.037 0.035 0.033 0.031 0.030 0.028 0.027 0.026 0.025 0.024 0.023 0.022 0.022 0.021 0.020 0.020 0.019 0.019 |-46
0.035 0.033 0.032 0.030 0.029 0.028 0.027 0.025 0.025 0.024 0.023 0.022 0.021 0.020 0.020 0.019 0.019 0.018 |-47
0.034 0.032 0.031 0.030 0.028 0.027 0.026 0.025 0.024 0.023 0.022 0.022 0.021 0.020 0.020 0.019 0.018 0.018 |-48
0.033 0.031 0.030 0.029 0.028 0.026 0.025 0.024 0.024 0.023 0.022 0.021 0.020 0.020 0.019 0.019 0.018 0.018 |-49
0.032 0.030 0.029 0.028 0.027 0.026 0.025 0.024 0.023 0.022 0.022 0.021 0.020 0.019 0.019 0.018 0.018 0.018 |-50
0.030 0.029 0.028 0.027 0.026 0.025 0.024 0.023 0.023 0.022 0.021 0.020 0.020 0.019 0.019 0.018 0.018 0.017 |-51
0.029 0.028 0.027 0.026 0.025 0.024 0.024 0.023 0.022 0.021 0.021 0.020 0.019 0.019 0.018 0.018 0.017 0.017 |-52
0.028 0.027 0.026 0.025 0.025 0.024 0.023 0.022 0.022 0.021 0.020 0.020 0.019 0.019 0.018 0.018 0.017 0.016 |-53
0.027 0.026 0.025 0.025 0.024 0.023 0.022 0.022 0.021 0.020 0.020 0.019 0.019 0.018 0.018 0.017 0.016 0.016 |-54
0.026 0.025 0.025 0.024 0.023 0.022 0.022 0.021 0.021 0.020 0.019 0.019 0.018 0.018 0.018 0.017 0.016 0.015 |-55
0.025 0.025 0.024 0.023 0.023 0.022 0.021 0.021 0.020 0.020 0.019 0.019 0.018 0.018 0.017 0.016 0.015 0.015 |-56
0.024 0.024 0.023 0.023 0.022 0.021 0.021 0.020 0.020 0.019 0.019 0.018 0.018 0.017 0.016 0.016 0.015 0.014 |-57
0.024 0.023 0.022 0.022 0.021 0.021 0.020 0.020 0.019 0.019 0.018 0.018 0.017 0.017 0.016 0.015 0.014 0.014 |-58
0.023 0.022 0.022 0.021 0.021 0.020 0.020 0.019 0.019 0.018 0.018 0.017 0.017 0.016 0.015 0.015 0.014 0.013 |-59
0.022 0.022 0.021 0.020 0.020 0.020 0.019 0.019 0.018 0.018 0.018 0.017 0.016 0.015 0.015 0.014 0.013 0.013 |-60
0.021 0.021 0.020 0.020 0.019 0.019 0.019 0.018 0.018 0.018 0.017 0.016 0.016 0.015 0.014 0.014 0.013 0.013 |-61
0.021 0.020 0.020 0.019 0.019 0.019 0.018 0.018 0.017 0.017 0.016 0.016 0.015 0.014 0.014 0.013 0.013 0.012 |-62
0.020 0.020 0.019 0.019 0.018 0.018 0.018 0.017 0.017 0.016 0.016 0.015 0.014 0.014 0.013 0.013 0.012 0.012 |-63
0.019 0.019 0.019 0.018 0.018 0.018 0.017 0.017 0.016 0.015 0.015 0.014 0.014 0.013 0.013 0.012 0.012 0.011 |-64
0.019 0.018 0.018 0.018 0.018 0.017 0.017 0.016 0.015 0.015 0.014 0.014 0.013 0.013 0.012 0.012 0.011 0.011 |-65
0.018 0.018 0.018 0.017 0.017 0.016 0.016 0.015 0.015 0.014 0.014 0.013 0.013 0.012 0.012 0.011 0.011 0.011 |-66
0.018 0.018 0.017 0.017 0.016 0.016 0.015 0.015 0.014 0.014 0.013 0.013 0.012 0.012 0.011 0.011 0.011 0.010 |-67
0.017 0.017 0.016 0.016 0.015 0.015 0.014 0.014 0.013 0.013 0.013 0.012 0.012 0.011 0.011 0.011 0.010 0.010 |-68
0.016 0.016 0.015 0.015 0.015 0.014 0.014 0.013 0.013 0.012 0.012 0.012 0.011 0.011 0.011 0.010 0.010 0.010 |-69
0.015 0.015 0.015 0.014 0.014 0.013 0.013 0.013 0.012 0.012 0.012 0.011 0.011 0.010 0.010 0.010 0.010 0.009 |-70
0.015 0.014 0.014 0.014 0.013 0.013 0.012 0.012 0.012 0.011 0.011 0.011 0.010 0.010 0.010 0.009 0.009 0.009 |-71
0.014 0.014 0.013 0.013 0.013 0.012 0.012 0.012 0.011 0.011 0.011 0.010 0.010 0.010 0.009 0.009 0.009 0.009 |-72
0.013 0.013 0.013 0.012 0.012 0.012 0.011 0.011 0.011 0.010 0.010 0.010 0.010 0.009 0.009 0.009 0.009 0.008 |-73
0.013 0.012 0.012 0.012 0.011 0.011 0.011 0.011 0.010 0.010 0.010 0.010 0.009 0.009 0.009 0.009 0.008 0.008 |-74
0.012 0.012 0.011 0.011 0.011 0.011 0.010 0.010 0.010 0.010 0.009 0.009 0.009 0.009 0.008 0.008 0.008 0.008 |-75
0.011 0.011 0.011 0.011 0.010 0.010 0.010 0.010 0.009 0.009 0.009 0.009 0.009 0.008 0.008 0.008 0.008 0.008 |-76
--|-----|-----|-----|-----|-----|-----|-----|-----|-----|-----|-----|-----|-----|-----|-----|-----|-----|---
55 56 57 58 59 60 61 62 63 64 65 66 67 68 69 70 71 72
73 74 75 76
--|-----|-----|-----|---
0.009 0.009 0.009 0.009 |- 1
0.010 0.009 0.009 0.009 |- 2
0.010 0.010 0.009 0.009 |- 3
0.010 0.010 0.010 0.010 |- 4
0.011 0.010 0.010 0.010 |- 5
0.011 0.011 0.010 0.010 |- 6

|
0.011 0.011 0.011 0.010 |- 7
|
0.012 0.011 0.011 0.011 |- 8
|
0.012 0.012 0.011 0.011 |- 9
|
0.013 0.012 0.012 0.012 |-10
|
0.013 0.013 0.012 0.012 |-11
|
0.014 0.013 0.013 0.012 |-12
|
0.014 0.014 0.013 0.013 |-13
|
0.015 0.014 0.014 0.013 |-14
|
0.015 0.014 0.014 0.014 |-15
|
0.016 0.015 0.015 0.014 |-16
|
0.016 0.016 0.015 0.015 |-17
|
0.017 0.016 0.016 0.015 |-18
|
0.017 0.017 0.016 0.016 |-19
|
0.018 0.017 0.017 0.016 |-20
|
0.019 0.018 0.018 0.017 |-21
|
0.020 0.019 0.018 0.018 |-22
|
0.021 0.020 0.019 0.018 |-23
|
0.021 0.021 0.020 0.019 |-24
|
0.022 0.021 0.021 0.020 |-25
|
0.023 0.022 0.021 0.020 |-26
|
0.024 0.023 0.022 0.021 |-27
|
0.024 0.024 0.023 0.021 |-28
|
0.025 0.024 0.023 0.022 |-29
|
0.025 0.024 0.023 0.022 |-30
|
0.026 0.025 0.024 0.022 |-31
|
0.026 0.025 0.024 0.023 |-32
|
0.026 0.025 0.024 0.023 |-33
|
0.025 0.024 0.024 0.022 |-34
|
0.025 0.024 0.023 0.022 |-35
|
0.024 0.023 0.023 0.022 |-36
|
0.024 0.023 0.022 0.021 |-37
|
0.023 0.022 0.022 0.021 |-38
|
0.022 0.021 0.021 0.020 |-39
|
0.021 0.021 0.020 0.019 |-40
|
0.020 0.020 0.020 0.019 |-41
|
0.020 0.020 0.019 0.018 |-42
|
0.019 0.019 0.018 0.018 |-43
|
0.019 0.019 0.018 0.017 |-44
|
0.018 0.018 0.017 0.017 |-45
|
0.018 0.018 0.017 0.016 |-46
|
0.018 0.017 0.016 0.016 |-47
|

0.018 0.017 0.016 0.015 |-48
|
0.017 0.016 0.015 0.015 |-49
|
0.017 0.016 0.015 0.014 |-50
|
0.016 0.015 0.015 0.014 |-51
|
0.016 0.015 0.014 0.014 |-52
|
0.015 0.015 0.014 0.013 |-53
|
0.015 0.014 0.014 0.013 |-54
|
0.014 0.014 0.013 0.013 |-55
|
0.014 0.013 0.013 0.012 |-56
|
0.014 0.013 0.012 0.012 |-57
|
0.013 0.013 0.012 0.012 |-58
|
0.013 0.012 0.012 0.011 |-59
|
0.012 0.012 0.011 0.011 |-60
|
0.012 0.012 0.011 0.011 |-61
|
0.012 0.011 0.011 0.010 |-62
|
0.011 0.011 0.010 0.010 |-63
|
0.011 0.011 0.010 0.010 |-64
|
0.011 0.010 0.010 0.009 |-65
|
0.010 0.010 0.010 0.009 |-66
|
0.010 0.010 0.009 0.009 |-67
|
0.010 0.009 0.009 0.009 |-68
|
0.009 0.009 0.009 0.008 |-69
|
0.009 0.009 0.008 0.008 |-70
|
0.009 0.008 0.008 0.008 |-71
|
0.008 0.008 0.008 0.008 |-72
|
0.008 0.008 0.008 0.007 |-73
|
0.008 0.008 0.007 0.007 |-74
|
0.008 0.007 0.007 0.007 |-75
|
0.007 0.007 0.007 0.007 |-76
|
--|-----|-----|-----|---
73 74 75 76

В целом по расчетному прямоугольнику:
Максимальная концентрация ---------> См = 9.6813335 долей ПДКмр
= 4.8406668 мг/м3
Достигается в точке с координатами: Хм = 7400.0 м
(X-столбец 38, Y-строка 35) Yм = 8200.0 м
При опасном направлении ветра : 115 град.
и "опасной" скорости ветра : 1.16 м/с

8. Результаты расчета по жилой застройке.
ПК ЭРА v3.0. Модель: МРК-2014
Город :012 Шетский район.
Объект :0001 Месторождение "Шойынтас" ТОО "Металлтерминалсервис".
Вар.расч. :1 Расч.год: 2024 (СП) Расчет проводился 09.02.2023 15:34
Примесь :0330 - Сера диоксид (Ангидрид сернистый, Сернистый газ, Сера (IV) оксид) (516)
ПДКм.р для примеси 0330 = 0.5 мг/м3

Расчет проводился по всем жилым зонам внутри расч. прямоугольника 001
Всего просчитано точек: 91
Фоновая концентрация не задана
Направление ветра: автоматический поиск опасного направления от 0 до 360 град.

Скорость ветра: автоматический поиск опасной скорости от 0.5 до 9.0(Uмр) м/с

Расшифровка_обозначений

| Qc - суммарная концентрация [доли ПДК] |
| Cc - суммарная концентрация [мг/м.куб] |
| Фоп- опасное направл. ветра [угл. град.] |
| Uоп- опасная скорость ветра [м/с] |
| Ви - вклад ИСТОЧНИКА в Qc [доли ПДК] |
| Ки - код источника для верхней строки Ви |

| y= 7614: 7657: 7807: 7857: 8000: 8057: 8193: 8257: 8386: 8457: 8579: 8657: 8772: 8857: 8965:
| x= 9: 9: 9: 9: 9: 9: 9: 9: 9: 9: 9: 9: 9: 9: 9:
Qc : 0.018: 0.018: 0.018: 0.018: 0.018: 0.018: 0.018: 0.018: 0.018: 0.018: 0.018: 0.018: 0.018: 0.018: 0.018:
Cc : 0.009: 0.009: 0.009: 0.009: 0.009: 0.009: 0.009: 0.009: 0.009: 0.009: 0.009: 0.009: 0.009: 0.009: 0.009:

| y= 9057: 9158: 9257: 9351: 9457: 9544: 9657: 9737: 9713: 7496: 9657: 9642: 7476: 7657: 7857:
| x= 9: 9: 9: 9: 9: 9: 9: 9: 24: 72: 149: 182: 197: 209: 209:
Qc : 0.018: 0.018: 0.018: 0.018: 0.017: 0.017: 0.017: 0.017: 0.017: 0.019: 0.018: 0.018: 0.019: 0.019: 0.019:
Cc : 0.009: 0.009: 0.009: 0.009: 0.009: 0.009: 0.009: 0.009: 0.009: 0.009: 0.009: 0.009: 0.010: 0.010: 0.010:

| y= 8057: 8257: 8457: 8657: 8857: 9057: 9257: 9457: 7457: 9572: 7609: 7657: 7857: 8057: 8257:
| x= 209: 209: 209: 209: 209: 209: 209: 209: 323: 339: 397: 409: 409: 409: 409:
Qc : 0.019: 0.019: 0.019: 0.019: 0.019: 0.019: 0.019: 0.019: 0.020: 0.019: 0.020: 0.020: 0.020: 0.020: 0.020:
Cc : 0.010: 0.010: 0.010: 0.010: 0.010: 0.010: 0.009: 0.009: 0.010: 0.009: 0.010: 0.010: 0.010: 0.010: 0.010:

| y= 8457: 8657: 8857: 9057: 9257: 9457: 7657: 7761: 9540: 7857: 7913: 8050: 8057: 9509: 8257:
| x= 409: 409: 409: 409: 409: 409: 420: 470: 473: 516: 543: 594: 597: 606: 609:
Qc : 0.020: 0.020: 0.020: 0.020: 0.019: 0.019: 0.020: 0.020: 0.019: 0.020: 0.021: 0.021: 0.021: 0.020: 0.021:
Cc : 0.010: 0.010: 0.010: 0.010: 0.010: 0.010: 0.010: 0.010: 0.010: 0.010: 0.010: 0.010: 0.010: 0.010: 0.010:

| y= 8457: 8657: 8857: 9057: 9257: 9457: 8188: 8257: 9477: 8353: 9457: 8457: 8657: 8857: 9057:
| x= 609: 609: 609: 609: 609: 609: 645: 686: 740: 744: 784: 806: 809: 809: 809:
Qc : 0.021: 0.021: 0.020: 0.020: 0.020: 0.020: 0.021: 0.021: 0.020: 0.021: 0.020: 0.021: 0.021: 0.021: 0.021:
Cc : 0.010: 0.010: 0.010: 0.010: 0.010: 0.010: 0.010: 0.010: 0.010: 0.011: 0.010: 0.011: 0.011: 0.011: 0.010:

| y= 9257: 8518: 9422: 8657: 8660: 8801: 8857: 9367: 8943: 9057: 9257: 9057: 9285: 9072: 9257:
| x= 809: 842: 858: 891: 892: 942: 961: 976: 991: 1009: 1009: 1081: 1086: 1094: 1123:
Qc : 0.021: 0.021: 0.021: 0.022: 0.022: 0.022: 0.022: 0.021: 0.022: 0.022: 0.021: 0.022: 0.022: 0.022: 0.022:
Cc : 0.010: 0.011: 0.010: 0.011: 0.011: 0.011: 0.011: 0.011: 0.011: 0.011: 0.011: 0.011: 0.011: 0.011: 0.011:

| y= 9202:
| x= 1196:
Qc : 0.022:
Cc : 0.011:

Результаты расчета в точке максимума ПК ЭРА v3.0. Модель: МРК-2014
Координаты точки : X= 1196.0 м, Y= 9202.0 м

Максимальная суммарная концентрация | Cs= 0.0221818 доли ПДКмр|
| 0.0110909 мг/м3 |

Достигается при опасном направлении 99 град.
и скорости ветра 9.00 м/с

Всего источников: 2. В таблице заказано вкладчиков не более чем с 95% вклада

ВКЛАДЫ_ИСТОЧНИКОВ

Ном.	Код	Тип	Выброс	Вклад	Вклад в%	Сум. %	Коэф.влияния
	<Об-П>-<Ис>		M-(Mq)	C[доли ПДК]			b=C/M
1	000101 6025	П1	0.9220	0.020274	91.4	91.4	0.021989089
2	000101 6026	П1	0.2100	0.001908	8.6	100.0	0.009084902
			В сумме =	0.022182	100.0		

3. Исходные параметры источников.

ПК ЭРА v3.0. Модель: МРК-2014

Город :012 Шетский район.

Объект :0001 Месторождение "Шойынтас" ТОО "Металлтерминалсервис".

Вар.расч. :1 Расч.год: 2024 (СП) Расчет проводился 09.02.2023 15:34

Примесь :0333 - Сероводород (Дигидросульфид) (518)

ПДКм.р для примеси 0333 = 0.008 мг/м3

Коэффициент рельефа (КР): индивидуальный с источников

Коэффициент оседания (F): индивидуальный с источников

Код	Тип	H	D	Wo	V1	T	X1	Y1	X2	Y2	Alf	F	KP	Ди	Выброс
<Об-П>-<Ис>				м/с	м3/с	градС	м	м	м	м	гр.				г/с
000101 6004	П1	2.0			0.0		8336	8373	12	7	0	1.0	1.000	0	0.0000400
000101 6005	П1	2.0			0.0		8317	8393	12	15	0	1.0	1.000	0	0.0000300
000101 6006	П1	2.0			0.0		8317	8374	21	15	0	1.0	1.000	0	0.0000040

4. Расчетные параметры См,Uм,Xм

ПК ЭРА v3.0. Модель: МРК-2014

Город :012 Шетский район.

Объект :0001 Месторождение "Шойынтас" ТОО "Металлтерминалсервис".

Вар.расч. :1 Расч.год: 2024 (СП) Расчет проводился 09.02.2023 15:34

Сезон :ЛЕТО (температура воздуха 20.4 град.С)

Примесь :0333 - Сероводород (Дигидросульфид) (518)

ПДКм.р для примеси 0333 = 0.008 мг/м3

- Для линейных и площадных источников выброс является суммарным по всей площади, а Cm - концентрация одиночного источника, расположенного в центре симметрии, с суммарным M

Источники						
Номер	Код	M	Тип	Cm	Um	Xm
п/п	<об-п>-<ис>			[доли ПДК]	[м/с]	[м]
1	000101 6004	0.000040	П1	0.178583	0.50	11.4
2	000101 6005	0.000030	П1	0.133937	0.50	11.4
3	000101 6006	0.00000400	П1	0.017858	0.50	11.4

Суммарный Mq = 0.000074 г/с

Сумма См по всем источникам = 0.330378 долей ПДК

Средневзвешенная опасная скорость ветра = 0.50 м/с

5. Управляющие параметры расчета

ПК ЭРА v3.0. Модель: МРК-2014

Город :012 Шетский район.

Объект :0001 Месторождение "Шойынтас" ТОО "Металлтерминалсервис".

Вар.расч. :1 Расч.год: 2024 (СП) Расчет проводился 09.02.2023 15:34

Сезон :ЛЕТО (температура воздуха 20.4 град.С)

Примесь :0333 - Сероводород (Дигидросульфид) (518)

ПДКм.р для примеси 0333 = 0.008 мг/м3

Фоновая концентрация не задана

Расчет по прямоугольнику 001 : 15000x15000 с шагом 200

Расчет по территории жилой застройки. Покрытие РП 001

Направление ветра: автоматический поиск опасного направления от 0 до 360 град.

Скорость ветра: автоматический поиск опасной скорости от 0.5 до 9.0(Uмр) м/с

Средневзвешенная опасная скорость ветра Uсв= 0.5 м/с

6. Результаты расчета в виде таблицы.

ПК ЭРА v3.0. Модель: МРК-2014

Город :012 Шетский район.

Объект :0001 Месторождение "Шойынтас" ТОО "Металлтерминалсервис".

Вар.расч. :1 Расч.год: 2024 (СП) Расчет проводился 09.02.2023 15:34

Примесь :0333 - Сероводород (Дигидросульфид) (518)

ПДКм.р для примеси 0333 = 0.008 мг/м3

Расчет проводился на прямоугольнике 1

с параметрами: координаты центра X= 7500, Y= 7500

размеры: длина(по X)= 15000, ширина(по Y)= 15000, шаг сетки= 200
Фоновая концентрация не задана
Направление ветра: автоматический поиск опасного направления от 0 до 360 град.
Скорость ветра: автоматический поиск опасной скорости от 0.5 до 9.0(Uмр) м/с

___________Расшифровка_обозначений____________
| Qc - суммарная концентрация [доли ПДК] |
| Cc - суммарная концентрация [мг/м.куб] |
| Фоп- опасное направл. ветра [угл. град.] |
| Uоп- опасная скорость ветра [м/с] |
| Ви - вклад ИСТОЧНИКА в Qc [доли ПДК] |
| Ки - код источника для верхней строки Ви |
|~~~~~~~~ ~~~~~~~~~~~~|
| -Если в строке Cmax=< 0.05 ПДК, то Фоп,Uоп,Ви,Ки не печатаются |
~~~~~~

y= 15000 : Y-строка 1 Cmax= 0.000 долей ПДК (x= 8200.0; напр.ветра=179)

x= 0 : 200: 400: 600: 800: 1000: 1200: 1400: 1600: 1800: 2000: 2200: 2400: 2600: 2800: 3000:
----------:------:------:------:------:------:------:------:------:------:------:------:------:------:------:------:
Qc : 0.000: 0.000: 0.000: 0.000: 0.000: 0.000: 0.000: 0.000: 0.000: 0.000: 0.000: 0.000: 0.000: 0.000: 0.000: 0.000:
Cc : 0.000: 0.000: 0.000: 0.000: 0.000: 0.000: 0.000: 0.000: 0.000: 0.000: 0.000: 0.000: 0.000: 0.000: 0.000: 0.000:

x= 3200: 3400: 3600: 3800: 4000: 4200: 4400: 4600: 4800: 5000: 5200: 5400: 5600: 5800: 6000: 6200:
----------:------:------:------:------:------:------:------:------:------:------:------:------:------:------:------:
Qc : 0.000: 0.000: 0.000: 0.000: 0.000: 0.000: 0.000: 0.000: 0.000: 0.000: 0.000: 0.000: 0.000: 0.000: 0.000: 0.000:
Cc : 0.000: 0.000: 0.000: 0.000: 0.000: 0.000: 0.000: 0.000: 0.000: 0.000: 0.000: 0.000: 0.000: 0.000: 0.000: 0.000:

x= 6400: 6600: 6800: 7000: 7200: 7400: 7600: 7800: 8000: 8200: 8400: 8600: 8800: 9000: 9200: 9400:
----------:------:------:------:------:------:------:------:------:------:------:------:------:------:------:------:
Qc : 0.000: 0.000: 0.000: 0.000: 0.000: 0.000: 0.000: 0.000: 0.000: 0.000: 0.000: 0.000: 0.000: 0.000: 0.000: 0.000:
Cc : 0.000: 0.000: 0.000: 0.000: 0.000: 0.000: 0.000: 0.000: 0.000: 0.000: 0.000: 0.000: 0.000: 0.000: 0.000: 0.000:

x= 9600: 9800: 10000: 10200: 10400: 10600: 10800: 11000: 11200: 11400: 11600: 11800: 12000: 12200: 12400: 12600:
----------:------:------:------:------:------:------:------:------:------:------:------:------:------:------:------:
Qc : 0.000: 0.000: 0.000: 0.000: 0.000: 0.000: 0.000: 0.000: 0.000: 0.000: 0.000: 0.000: 0.000: 0.000: 0.000: 0.000:
Cc : 0.000: 0.000: 0.000: 0.000: 0.000: 0.000: 0.000: 0.000: 0.000: 0.000: 0.000: 0.000: 0.000: 0.000: 0.000: 0.000:

x= 12800: 13000: 13200: 13400: 13600: 13800: 14000: 14200: 14400: 14600: 14800: 15000:
----------:------:------:------:------:------:------:------:------:------:------:------:
Qc : 0.000: 0.000: 0.000: 0.000: 0.000: 0.000: 0.000: 0.000: 0.000: 0.000: 0.000: 0.000:
Cc : 0.000: 0.000: 0.000: 0.000: 0.000: 0.000: 0.000: 0.000: 0.000: 0.000: 0.000: 0.000:

y= 14800 : Y-строка 2 Cmax= 0.000 долей ПДК (x= 8200.0; напр.ветра=179)

x= 0 : 200: 400: 600: 800: 1000: 1200: 1400: 1600: 1800: 2000: 2200: 2400: 2600: 2800: 3000:
----------:------:------:------:------:------:------:------:------:------:------:------:------:------:------:------:
Qc : 0.000: 0.000: 0.000: 0.000: 0.000: 0.000: 0.000: 0.000: 0.000: 0.000: 0.000: 0.000: 0.000: 0.000: 0.000: 0.000:
Cc : 0.000: 0.000: 0.000: 0.000: 0.000: 0.000: 0.000: 0.000: 0.000: 0.000: 0.000: 0.000: 0.000: 0.000: 0.000: 0.000:

x= 3200: 3400: 3600: 3800: 4000: 4200: 4400: 4600: 4800: 5000: 5200: 5400: 5600: 5800: 6000: 6200:
----------:------:------:------:------:------:------:------:------:------:------:------:------:------:------:------:
Qc : 0.000: 0.000: 0.000: 0.000: 0.000: 0.000: 0.000: 0.000: 0.000: 0.000: 0.000: 0.000: 0.000: 0.000: 0.000: 0.000:
Cc : 0.000: 0.000: 0.000: 0.000: 0.000: 0.000: 0.000: 0.000: 0.000: 0.000: 0.000: 0.000: 0.000: 0.000: 0.000: 0.000:

x= 6400: 6600: 6800: 7000: 7200: 7400: 7600: 7800: 8000: 8200: 8400: 8600: 8800: 9000: 9200: 9400:
----------:------:------:------:------:------:------:------:------:------:------:------:------:------:------:------:
Qc : 0.000: 0.000: 0.000: 0.000: 0.000: 0.000: 0.000: 0.000: 0.000: 0.000: 0.000: 0.000: 0.000: 0.000: 0.000: 0.000:
Cc : 0.000: 0.000: 0.000: 0.000: 0.000: 0.000: 0.000: 0.000: 0.000: 0.000: 0.000: 0.000: 0.000: 0.000: 0.000: 0.000:

x= 9600: 9800: 10000: 10200: 10400: 10600: 10800: 11000: 11200: 11400: 11600: 11800: 12000: 12200: 12400: 12600:
----------:------:------:------:------:------:------:------:------:------:------:------:------:------:------:------:
Qc : 0.000: 0.000: 0.000: 0.000: 0.000: 0.000: 0.000: 0.000: 0.000: 0.000: 0.000: 0.000: 0.000: 0.000: 0.000: 0.000:
Cc : 0.000: 0.000: 0.000: 0.000: 0.000: 0.000: 0.000: 0.000: 0.000: 0.000: 0.000: 0.000: 0.000: 0.000: 0.000: 0.000:

x= 12800: 13000: 13200: 13400: 13600: 13800: 14000: 14200: 14400: 14600: 14800: 15000:
~~~~~~

----------:------:------:------:------:------:------:------:------:------:------:------:
Qc : 0.000: 0.000: 0.000: 0.000: 0.000: 0.000: 0.000: 0.000: 0.000: 0.000: 0.000: 0.000:
Cc : 0.000: 0.000: 0.000: 0.000: 0.000: 0.000: 0.000: 0.000: 0.000: 0.000: 0.000: 0.000:
~~~~~~

y= 14600 : Y-строка 3 Cmax= 0.000 долей ПДК (x= 8200.0; напр.ветра=179)
----------:
x= 0 : 200: 400: 600: 800: 1000: 1200: 1400: 1600: 1800: 2000: 2200: 2400: 2600: 2800: 3000:
----------:------:------:------:------:------:------:------:------:------:------:------:------:------:------:------:
Qc : 0.000: 0.000: 0.000: 0.000: 0.000: 0.000: 0.000: 0.000: 0.000: 0.000: 0.000: 0.000: 0.000: 0.000: 0.000: 0.000:
Cc : 0.000: 0.000: 0.000: 0.000: 0.000: 0.000: 0.000: 0.000: 0.000: 0.000: 0.000: 0.000: 0.000: 0.000: 0.000: 0.000:
~~~~~~

x= 3200: 3400: 3600: 3800: 4000: 4200: 4400: 4600: 4800: 5000: 5200: 5400: 5600: 5800: 6000: 6200:
----------:------:------:------:------:------:------:------:------:------:------:------:------:------:------:------:
Qc : 0.000: 0.000: 0.000: 0.000: 0.000: 0.000: 0.000: 0.000: 0.000: 0.000: 0.000: 0.000: 0.000: 0.000: 0.000: 0.000:
Cc : 0.000: 0.000: 0.000: 0.000: 0.000: 0.000: 0.000: 0.000: 0.000: 0.000: 0.000: 0.000: 0.000: 0.000: 0.000: 0.000:
~~~~~~

x= 6400: 6600: 6800: 7000: 7200: 7400: 7600: 7800: 8000: 8200: 8400: 8600: 8800: 9000: 9200: 9400:
----------:------:------:------:------:------:------:------:------:------:------:------:------:------:------:------:
Qc : 0.000: 0.000: 0.000: 0.000: 0.000: 0.000: 0.000: 0.000: 0.000: 0.000: 0.000: 0.000: 0.000: 0.000: 0.000: 0.000:
Cc : 0.000: 0.000: 0.000: 0.000: 0.000: 0.000: 0.000: 0.000: 0.000: 0.000: 0.000: 0.000: 0.000: 0.000: 0.000: 0.000:
~~~~~~

x= 9600: 9800: 10000: 10200: 10400: 10600: 10800: 11000: 11200: 11400: 11600: 11800: 12000: 12200: 12400: 12600:
----------:------:------:------:------:------:------:------:------:------:------:------:------:------:------:------:
Qc : 0.000: 0.000: 0.000: 0.000: 0.000: 0.000: 0.000: 0.000: 0.000: 0.000: 0.000: 0.000: 0.000: 0.000: 0.000: 0.000:
Cc : 0.000: 0.000: 0.000: 0.000: 0.000: 0.000: 0.000: 0.000: 0.000: 0.000: 0.000: 0.000: 0.000: 0.000: 0.000: 0.000:
~~~~~~

x= 12800: 13000: 13200: 13400: 13600: 13800: 14000: 14200: 14400: 14600: 14800: 15000:
----------:------:------:------:------:------:------:------:------:------:------:------:
Qc : 0.000: 0.000: 0.000: 0.000: 0.000: 0.000: 0.000: 0.000: 0.000: 0.000: 0.000: 0.000:
Cc : 0.000: 0.000: 0.000: 0.000: 0.000: 0.000: 0.000: 0.000: 0.000: 0.000: 0.000: 0.000:
~~~~~~

y= 14400 : Y-строка 4 Cmax= 0.000 долей ПДК (x= 8200.0; напр.ветра=179)
----------:
x= 0 : 200: 400: 600: 800: 1000: 1200: 1400: 1600: 1800: 2000: 2200: 2400: 2600: 2800: 3000:
----------:------:------:------:------:------:------:------:------:------:------:------:------:------:------:------:
Qc : 0.000: 0.000: 0.000: 0.000: 0.000: 0.000: 0.000: 0.000: 0.000: 0.000: 0.000: 0.000: 0.000: 0.000: 0.000: 0.000:
Cc : 0.000: 0.000: 0.000: 0.000: 0.000: 0.000: 0.000: 0.000: 0.000: 0.000: 0.000: 0.000: 0.000: 0.000: 0.000: 0.000:
~~~~~~

x= 3200: 3400: 3600: 3800: 4000: 4200: 4400: 4600: 4800: 5000: 5200: 5400: 5600: 5800: 6000: 6200:
----------:------:------:------:------:------:------:------:------:------:------:------:------:------:------:------:
Qc : 0.000: 0.000: 0.000: 0.000: 0.000: 0.000: 0.000: 0.000: 0.000: 0.000: 0.000: 0.000: 0.000: 0.000: 0.000: 0.000:
Cc : 0.000: 0.000: 0.000: 0.000: 0.000: 0.000: 0.000: 0.000: 0.000: 0.000: 0.000: 0.000: 0.000: 0.000: 0.000: 0.000:
~~~~~~

x= 6400: 6600: 6800: 7000: 7200: 7400: 7600: 7800: 8000: 8200: 8400: 8600: 8800: 9000: 9200: 9400:
----------:------:------:------:------:------:------:------:------:------:------:------:------:------:------:------:
Qc : 0.000: 0.000: 0.000: 0.000: 0.000: 0.000: 0.000: 0.000: 0.000: 0.000: 0.000: 0.000: 0.000: 0.000: 0.000: 0.000:
Cc : 0.000: 0.000: 0.000: 0.000: 0.000: 0.000: 0.000: 0.000: 0.000: 0.000: 0.000: 0.000: 0.000: 0.000: 0.000: 0.000:
~~~~~~

x= 9600: 9800: 10000: 10200: 10400: 10600: 10800: 11000: 11200: 11400: 11600: 11800: 12000: 12200: 12400: 12600:
----------:------:------:------:------:------:------:------:------:------:------:------:------:------:------:------:
Qc : 0.000: 0.000: 0.000: 0.000: 0.000: 0.000: 0.000: 0.000: 0.000: 0.000: 0.000: 0.000: 0.000: 0.000: 0.000: 0.000:
Cc : 0.000: 0.000: 0.000: 0.000: 0.000: 0.000: 0.000: 0.000: 0.000: 0.000: 0.000: 0.000: 0.000: 0.000: 0.000: 0.000:
~~~~~~

x= 12800: 13000: 13200: 13400: 13600: 13800: 14000: 14200: 14400: 14600: 14800: 15000:
----------:------:------:------:------:------:------:------:------:------:------:------:
Qc : 0.000: 0.000: 0.000: 0.000: 0.000: 0.000: 0.000: 0.000: 0.000: 0.000: 0.000: 0.000:
Cc : 0.000: 0.000: 0.000: 0.000: 0.000: 0.000: 0.000: 0.000: 0.000: 0.000: 0.000: 0.000:
~~~~~~

y= 14200 : Y-строка 5 Cmax= 0.000 долей ПДК (x= 8200.0; напр.ветра=179)
----------:
x= 0 : 200: 400: 600: 800: 1000: 1200: 1400: 1600: 1800: 2000: 2200: 2400: 2600: 2800: 3000:
----------:------:------:------:------:------:------:------:------:------:------:------:------:------:------:------:
Qc : 0.000: 0.000: 0.000: 0.000: 0.000: 0.000: 0.000: 0.000: 0.000: 0.000: 0.000: 0.000: 0.000: 0.000: 0.000: 0.000:
Cc : 0.000: 0.000: 0.000: 0.000: 0.000: 0.000: 0.000: 0.000: 0.000: 0.000: 0.000: 0.000: 0.000: 0.000: 0.000: 0.000:
~~~~~~

~~~~~~
~~~~~~~~
----____
x= 3200: 3400: 3600: 3800: 4000: 4200: 4400: 4600: 4800: 5000: 5200: 5400: 5600: 5800: 6000: 6200:
----------:------:------:------:------:------:------:------:------:------:------:------:------:------:------:------:
Qc : 0.000: 0.000: 0.000: 0.000: 0.000: 0.000: 0.000: 0.000: 0.000: 0.000: 0.000: 0.000: 0.000: 0.000: 0.000: 0.000:
Cc : 0.000: 0.000: 0.000: 0.000: 0.000: 0.000: 0.000: 0.000: 0.000: 0.000: 0.000: 0.000: 0.000: 0.000: 0.000: 0.000:
~~~~~~
~~~~~~~~
----____
x= 6400: 6600: 6800: 7000: 7200: 7400: 7600: 7800: 8000: 8200: 8400: 8600: 8800: 9000: 9200: 9400:
----------:------:------:------:------:------:------:------:------:------:------:------:------:------:------:------:
Qc : 0.000: 0.000: 0.000: 0.000: 0.000: 0.000: 0.000: 0.000: 0.000: 0.000: 0.000: 0.000: 0.000: 0.000: 0.000: 0.000:
Cc : 0.000: 0.000: 0.000: 0.000: 0.000: 0.000: 0.000: 0.000: 0.000: 0.000: 0.000: 0.000: 0.000: 0.000: 0.000: 0.000:
~~~~~~
~~~~~~~~
----____
x= 9600: 9800: 10000: 10200: 10400: 10600: 10800: 11000: 11200: 11400: 11600: 11800: 12000: 12200: 12400: 12600:
----------:------:------:------:------:------:------:------:------:------:------:------:------:------:------:------:
Qc : 0.000: 0.000: 0.000: 0.000: 0.000: 0.000: 0.000: 0.000: 0.000: 0.000: 0.000: 0.000: 0.000: 0.000: 0.000: 0.000:
Cc : 0.000: 0.000: 0.000: 0.000: 0.000: 0.000: 0.000: 0.000: 0.000: 0.000: 0.000: 0.000: 0.000: 0.000: 0.000: 0.000:
~~~~~~
~~~~~~~~
----____
x= 12800: 13000: 13200: 13400: 13600: 13800: 14000: 14200: 14400: 14600: 14800: 15000:
----------:------:------:------:------:------:------:------:------:------:------:------:
Qc : 0.000: 0.000: 0.000: 0.000: 0.000: 0.000: 0.000: 0.000: 0.000: 0.000: 0.000: 0.000:
Cc : 0.000: 0.000: 0.000: 0.000: 0.000: 0.000: 0.000: 0.000: 0.000: 0.000: 0.000: 0.000:
~~~~~~

____
y= 14000 : Y-строка 6 Cmax= 0.000 долей ПДК (x= 8400.0; напр.ветра=181)
----------:____
x=   0 : 200: 400: 600: 800: 1000: 1200: 1400: 1600: 1800: 2000: 2200: 2400: 2600: 2800: 3000:
----------:------:------:------:------:------:------:------:------:------:------:------:------:------:------:------:
Qc : 0.000: 0.000: 0.000: 0.000: 0.000: 0.000: 0.000: 0.000: 0.000: 0.000: 0.000: 0.000: 0.000: 0.000: 0.000: 0.000:
Cc : 0.000: 0.000: 0.000: 0.000: 0.000: 0.000: 0.000: 0.000: 0.000: 0.000: 0.000: 0.000: 0.000: 0.000: 0.000: 0.000:
~~~~~~
~~~~~~~~
----____
x= 3200: 3400: 3600: 3800: 4000: 4200: 4400: 4600: 4800: 5000: 5200: 5400: 5600: 5800: 6000: 6200:
----------:------:------:------:------:------:------:------:------:------:------:------:------:------:------:------:
Qc : 0.000: 0.000: 0.000: 0.000: 0.000: 0.000: 0.000: 0.000: 0.000: 0.000: 0.000: 0.000: 0.000: 0.000: 0.000: 0.000:
Cc : 0.000: 0.000: 0.000: 0.000: 0.000: 0.000: 0.000: 0.000: 0.000: 0.000: 0.000: 0.000: 0.000: 0.000: 0.000: 0.000:
~~~~~~
~~~~~~~~
----____
x= 6400: 6600: 6800: 7000: 7200: 7400: 7600: 7800: 8000: 8200: 8400: 8600: 8800: 9000: 9200: 9400:
----------:------:------:------:------:------:------:------:------:------:------:------:------:------:------:------:
Qc : 0.000: 0.000: 0.000: 0.000: 0.000: 0.000: 0.000: 0.000: 0.000: 0.000: 0.000: 0.000: 0.000: 0.000: 0.000: 0.000:
Cc : 0.000: 0.000: 0.000: 0.000: 0.000: 0.000: 0.000: 0.000: 0.000: 0.000: 0.000: 0.000: 0.000: 0.000: 0.000: 0.000:
~~~~~~
~~~~~~~~
----____
x= 9600: 9800: 10000: 10200: 10400: 10600: 10800: 11000: 11200: 11400: 11600: 11800: 12000: 12200: 12400: 12600:
----------:------:------:------:------:------:------:------:------:------:------:------:------:------:------:------:
Qc : 0.000: 0.000: 0.000: 0.000: 0.000: 0.000: 0.000: 0.000: 0.000: 0.000: 0.000: 0.000: 0.000: 0.000: 0.000: 0.000:
Cc : 0.000: 0.000: 0.000: 0.000: 0.000: 0.000: 0.000: 0.000: 0.000: 0.000: 0.000: 0.000: 0.000: 0.000: 0.000: 0.000:
~~~~~~
~~~~~~~~
----____
x= 12800: 13000: 13200: 13400: 13600: 13800: 14000: 14200: 14400: 14600: 14800: 15000:
----------:------:------:------:------:------:------:------:------:------:------:------:
Qc : 0.000: 0.000: 0.000: 0.000: 0.000: 0.000: 0.000: 0.000: 0.000: 0.000: 0.000: 0.000:
Cc : 0.000: 0.000: 0.000: 0.000: 0.000: 0.000: 0.000: 0.000: 0.000: 0.000: 0.000: 0.000:
~~~~~~

____
y= 13800 : Y-строка 7 Cmax= 0.000 долей ПДК (x= 8400.0; напр.ветра=181)
----------:____
x=   0 : 200: 400: 600: 800: 1000: 1200: 1400: 1600: 1800: 2000: 2200: 2400: 2600: 2800: 3000:
----------:------:------:------:------:------:------:------:------:------:------:------:------:------:------:------:
Qc : 0.000: 0.000: 0.000: 0.000: 0.000: 0.000: 0.000: 0.000: 0.000: 0.000: 0.000: 0.000: 0.000: 0.000: 0.000: 0.000:
Cc : 0.000: 0.000: 0.000: 0.000: 0.000: 0.000: 0.000: 0.000: 0.000: 0.000: 0.000: 0.000: 0.000: 0.000: 0.000: 0.000:
~~~~~~
~~~~~~~~
----____
x= 3200: 3400: 3600: 3800: 4000: 4200: 4400: 4600: 4800: 5000: 5200: 5400: 5600: 5800: 6000: 6200:
----------:------:------:------:------:------:------:------:------:------:------:------:------:------:------:------:
Qc : 0.000: 0.000: 0.000: 0.000: 0.000: 0.000: 0.000: 0.000: 0.000: 0.000: 0.000: 0.000: 0.000: 0.000: 0.000: 0.000:
Cc : 0.000: 0.000: 0.000: 0.000: 0.000: 0.000: 0.000: 0.000: 0.000: 0.000: 0.000: 0.000: 0.000: 0.000: 0.000: 0.000:
~~~~~~
~~~~~~~~
----____
x= 6400: 6600: 6800: 7000: 7200: 7400: 7600: 7800: 8000: 8200: 8400: 8600: 8800: 9000: 9200: 9400:

----------:------:------:------:------:------:------:------:------:------:------:------:------:------:------:------:
Qc : 0.000: 0.000: 0.000: 0.000: 0.000: 0.000: 0.000: 0.000: 0.000: 0.000: 0.000: 0.000: 0.000: 0.000: 0.000: 0.000:
Cc : 0.000: 0.000: 0.000: 0.000: 0.000: 0.000: 0.000: 0.000: 0.000: 0.000: 0.000: 0.000: 0.000: 0.000: 0.000: 0.000:
~~~~~~
~~~~~~~~
----____
x= 9600: 9800: 10000: 10200: 10400: 10600: 10800: 11000: 11200: 11400: 11600: 11800: 12000: 12200: 12400: 12600:
----------:------:------:------:------:------:------:------:------:------:------:------:------:------:------:------:
Qc : 0.000: 0.000: 0.000: 0.000: 0.000: 0.000: 0.000: 0.000: 0.000: 0.000: 0.000: 0.000: 0.000: 0.000: 0.000: 0.000:
Cc : 0.000: 0.000: 0.000: 0.000: 0.000: 0.000: 0.000: 0.000: 0.000: 0.000: 0.000: 0.000: 0.000: 0.000: 0.000: 0.000:
~~~~~~
~~~~~~~~
----____
x= 12800: 13000: 13200: 13400: 13600: 13800: 14000: 14200: 14400: 14600: 14800: 15000:
----------:------:------:------:------:------:------:------:------:------:------:------:
Qc : 0.000: 0.000: 0.000: 0.000: 0.000: 0.000: 0.000: 0.000: 0.000: 0.000: 0.000: 0.000:
Cc : 0.000: 0.000: 0.000: 0.000: 0.000: 0.000: 0.000: 0.000: 0.000: 0.000: 0.000: 0.000:
~~~~~~
____
y= 13600 : Y-строка 8 Cmax= 0.000 долей ПДК (x= 8400.0; напр.ветра=181)
----------:____
x= 0 : 200: 400: 600: 800: 1000: 1200: 1400: 1600: 1800: 2000: 2200: 2400: 2600: 2800: 3000:
----------:------:------:------:------:------:------:------:------:------:------:------:------:------:------:------:
Qc : 0.000: 0.000: 0.000: 0.000: 0.000: 0.000: 0.000: 0.000: 0.000: 0.000: 0.000: 0.000: 0.000: 0.000: 0.000: 0.000:
Cc : 0.000: 0.000: 0.000: 0.000: 0.000: 0.000: 0.000: 0.000: 0.000: 0.000: 0.000: 0.000: 0.000: 0.000: 0.000: 0.000:
~~~~~~
~~~~~~~~
----____
x= 3200: 3400: 3600: 3800: 4000: 4200: 4400: 4600: 4800: 5000: 5200: 5400: 5600: 5800: 6000: 6200:
----------:------:------:------:------:------:------:------:------:------:------:------:------:------:------:------:
Qc : 0.000: 0.000: 0.000: 0.000: 0.000: 0.000: 0.000: 0.000: 0.000: 0.000: 0.000: 0.000: 0.000: 0.000: 0.000: 0.000:
Cc : 0.000: 0.000: 0.000: 0.000: 0.000: 0.000: 0.000: 0.000: 0.000: 0.000: 0.000: 0.000: 0.000: 0.000: 0.000: 0.000:
~~~~~~
~~~~~~~~
----____
x= 6400: 6600: 6800: 7000: 7200: 7400: 7600: 7800: 8000: 8200: 8400: 8600: 8800: 9000: 9200: 9400:
----------:------:------:------:------:------:------:------:------:------:------:------:------:------:------:------:
Qc : 0.000: 0.000: 0.000: 0.000: 0.000: 0.000: 0.000: 0.000: 0.000: 0.000: 0.000: 0.000: 0.000: 0.000: 0.000: 0.000:
Cc : 0.000: 0.000: 0.000: 0.000: 0.000: 0.000: 0.000: 0.000: 0.000: 0.000: 0.000: 0.000: 0.000: 0.000: 0.000: 0.000:
~~~~~~
~~~~~~~~
----____
x= 9600: 9800: 10000: 10200: 10400: 10600: 10800: 11000: 11200: 11400: 11600: 11800: 12000: 12200: 12400: 12600:
----------:------:------:------:------:------:------:------:------:------:------:------:------:------:------:------:
Qc : 0.000: 0.000: 0.000: 0.000: 0.000: 0.000: 0.000: 0.000: 0.000: 0.000: 0.000: 0.000: 0.000: 0.000: 0.000: 0.000:
Cc : 0.000: 0.000: 0.000: 0.000: 0.000: 0.000: 0.000: 0.000: 0.000: 0.000: 0.000: 0.000: 0.000: 0.000: 0.000: 0.000:
~~~~~~
~~~~~~~~
----____
x= 12800: 13000: 13200: 13400: 13600: 13800: 14000: 14200: 14400: 14600: 14800: 15000:
----------:------:------:------:------:------:------:------:------:------:------:------:
Qc : 0.000: 0.000: 0.000: 0.000: 0.000: 0.000: 0.000: 0.000: 0.000: 0.000: 0.000: 0.000:
Cc : 0.000: 0.000: 0.000: 0.000: 0.000: 0.000: 0.000: 0.000: 0.000: 0.000: 0.000: 0.000:
~~~~~~
____
y= 13400 : Y-строка 9 Cmax= 0.000 долей ПДК (x= 8400.0; напр.ветра=181)
----------:____
x= 0 : 200: 400: 600: 800: 1000: 1200: 1400: 1600: 1800: 2000: 2200: 2400: 2600: 2800: 3000:
----------:------:------:------:------:------:------:------:------:------:------:------:------:------:------:------:
Qc : 0.000: 0.000: 0.000: 0.000: 0.000: 0.000: 0.000: 0.000: 0.000: 0.000: 0.000: 0.000: 0.000: 0.000: 0.000: 0.000:
Cc : 0.000: 0.000: 0.000: 0.000: 0.000: 0.000: 0.000: 0.000: 0.000: 0.000: 0.000: 0.000: 0.000: 0.000: 0.000: 0.000:
~~~~~~
~~~~~~~~
----____
x= 3200: 3400: 3600: 3800: 4000: 4200: 4400: 4600: 4800: 5000: 5200: 5400: 5600: 5800: 6000: 6200:
----------:------:------:------:------:------:------:------:------:------:------:------:------:------:------:------:
Qc : 0.000: 0.000: 0.000: 0.000: 0.000: 0.000: 0.000: 0.000: 0.000: 0.000: 0.000: 0.000: 0.000: 0.000: 0.000: 0.000:
Cc : 0.000: 0.000: 0.000: 0.000: 0.000: 0.000: 0.000: 0.000: 0.000: 0.000: 0.000: 0.000: 0.000: 0.000: 0.000: 0.000:
~~~~~~
~~~~~~~~
----____
x= 6400: 6600: 6800: 7000: 7200: 7400: 7600: 7800: 8000: 8200: 8400: 8600: 8800: 9000: 9200: 9400:
----------:------:------:------:------:------:------:------:------:------:------:------:------:------:------:------:
Qc : 0.000: 0.000: 0.000: 0.000: 0.000: 0.000: 0.000: 0.000: 0.000: 0.000: 0.000: 0.000: 0.000: 0.000: 0.000: 0.000:
Cc : 0.000: 0.000: 0.000: 0.000: 0.000: 0.000: 0.000: 0.000: 0.000: 0.000: 0.000: 0.000: 0.000: 0.000: 0.000: 0.000:
~~~~~~
~~~~~~~~
----____
x= 9600: 9800: 10000: 10200: 10400: 10600: 10800: 11000: 11200: 11400: 11600: 11800: 12000: 12200: 12400: 12600:
----------:------:------:------:------:------:------:------:------:------:------:------:------:------:------:------:
Qc : 0.000: 0.000: 0.000: 0.000: 0.000: 0.000: 0.000: 0.000: 0.000: 0.000: 0.000: 0.000: 0.000: 0.000: 0.000: 0.000:
Cc : 0.000: 0.000: 0.000: 0.000: 0.000: 0.000: 0.000: 0.000: 0.000: 0.000: 0.000: 0.000: 0.000: 0.000: 0.000: 0.000:

```
~~~~~~~~~~~~~~~~~~~~~~~~~~~~~~~~~~~~~~~~~~~~~~~~~~~~~~~~~~~~~~~~~~~~~~~~~~~~~~~~~~~~~~~~~~~~~~~~~~~~~~~~~~~~
~~~~~~~~
----__________________________________________________________________________________
 x=  12800: 13000: 13200: 13400: 13600: 13800: 14000: 14200: 14400: 14600: 14800: 15000:
----------:------:------:------:------:------:------:------:------:------:------:------:
Qc : 0.000: 0.000: 0.000: 0.000: 0.000: 0.000: 0.000: 0.000: 0.000: 0.000: 0.000: 0.000:
Cc : 0.000: 0.000: 0.000: 0.000: 0.000: 0.000: 0.000: 0.000: 0.000: 0.000: 0.000: 0.000:
~~~~~~~~~~~~~~~~~~~~~~~~~~~~~~~~~~~~~~~~~~~~~~~~~~~~~~~~~~~~~~~~~~~~~~~~~~~~~~~~~~~~~~~~~~

___________
 y= 13200 : Y-строка 10  Cmax=  0.000 долей ПДК (x=  8400.0; напр.ветра=181)
----------:____________________________________________________________________________________________________
 x=    0 :  200:  400:  600:  800:  1000:  1200:  1400:  1600:  1800:  2000:  2200:  2400:  2600:  2800:  3000:
----------:------:------:------:------:------:------:------:------:------:------:------:------:------:------:------:
Qc : 0.000: 0.000: 0.000: 0.000: 0.000: 0.000: 0.000: 0.000: 0.000: 0.000: 0.000: 0.000: 0.000: 0.000: 0.000: 0.000:
Cc : 0.000: 0.000: 0.000: 0.000: 0.000: 0.000: 0.000: 0.000: 0.000: 0.000: 0.000: 0.000: 0.000: 0.000: 0.000: 0.000:
~~~~~~~~~~~~~~~~~~~~~~~~~~~~~~~~~~~~~~~~~~~~~~~~~~~~~~~~~~~~~~~~~~~~~~~~~~~~~~~~~~~~~~~~~~~~~~~~~~~~~~~~~~~~
~~~~~~~~
----_____________________________________________________________________________________________________________
 x=  3200:  3400:  3600:  3800:  4000:  4200:  4400:  4600:  4800:  5000:  5200:  5400:  5600:  5800:  6000:  6200:
----------:------:------:------:------:------:------:------:------:------:------:------:------:------:------:------:
Qc : 0.000: 0.000: 0.000: 0.000: 0.000: 0.000: 0.000: 0.000: 0.000: 0.000: 0.000: 0.000: 0.000: 0.000: 0.000: 0.000:
Cc : 0.000: 0.000: 0.000: 0.000: 0.000: 0.000: 0.000: 0.000: 0.000: 0.000: 0.000: 0.000: 0.000: 0.000: 0.000: 0.000:
~~~~~~~~~~~~~~~~~~~~~~~~~~~~~~~~~~~~~~~~~~~~~~~~~~~~~~~~~~~~~~~~~~~~~~~~~~~~~~~~~~~~~~~~~~~~~~~~~~~~~~~~~~~~
~~~~~~~~
----_____________________________________________________________________________________________________________
 x=  6400:  6600:  6800:  7000:  7200:  7400:  7600:  7800:  8000:  8200:  8400:  8600:  8800:  9000:  9200:  9400:
----------:------:------:------:------:------:------:------:------:------:------:------:------:------:------:------:
Qc : 0.000: 0.000: 0.000: 0.000: 0.000: 0.000: 0.000: 0.000: 0.000: 0.000: 0.000: 0.000: 0.000: 0.000: 0.000: 0.000:
Cc : 0.000: 0.000: 0.000: 0.000: 0.000: 0.000: 0.000: 0.000: 0.000: 0.000: 0.000: 0.000: 0.000: 0.000: 0.000: 0.000:
~~~~~~~~~~~~~~~~~~~~~~~~~~~~~~~~~~~~~~~~~~~~~~~~~~~~~~~~~~~~~~~~~~~~~~~~~~~~~~~~~~~~~~~~~~~~~~~~~~~~~~~~~~~~
~~~~~~~~
----_____________________________________________________________________________________________________________
 x=   9600:  9800: 10000: 10200: 10400: 10600: 10800: 11000: 11200: 11400: 11600: 11800: 12000: 12200: 12400: 12600:
----------:------:------:------:------:------:------:------:------:------:------:------:------:------:------:------:
Qc : 0.000: 0.000: 0.000: 0.000: 0.000: 0.000: 0.000: 0.000: 0.000: 0.000: 0.000: 0.000: 0.000: 0.000: 0.000: 0.000:
Cc : 0.000: 0.000: 0.000: 0.000: 0.000: 0.000: 0.000: 0.000: 0.000: 0.000: 0.000: 0.000: 0.000: 0.000: 0.000: 0.000:
~~~~~~~~~~~~~~~~~~~~~~~~~~~~~~~~~~~~~~~~~~~~~~~~~~~~~~~~~~~~~~~~~~~~~~~~~~~~~~~~~~~~~~~~~~~~~~~~~~~~~~~~~~~~
~~~~~~~~
----__________________________________________________________________________________
 x=  12800: 13000: 13200: 13400: 13600: 13800: 14000: 14200: 14400: 14600: 14800: 15000:
----------:------:------:------:------:------:------:------:------:------:------:------:
Qc : 0.000: 0.000: 0.000: 0.000: 0.000: 0.000: 0.000: 0.000: 0.000: 0.000: 0.000: 0.000:
Cc : 0.000: 0.000: 0.000: 0.000: 0.000: 0.000: 0.000: 0.000: 0.000: 0.000: 0.000: 0.000:
~~~~~~~~~~~~~~~~~~~~~~~~~~~~~~~~~~~~~~~~~~~~~~~~~~~~~~~~~~~~~~~~~~~~~~~~~~~~~~~~~~~~~~~~~~

___________
 y= 13000 : Y-строка 11  Cmax=  0.000 долей ПДК (x=  8400.0; напр.ветра=181)
----------:____________________________________________________________________________________________________
 x=    0 :  200:  400:  600:  800:  1000:  1200:  1400:  1600:  1800:  2000:  2200:  2400:  2600:  2800:  3000:
----------:------:------:------:------:------:------:------:------:------:------:------:------:------:------:------:
Qc : 0.000: 0.000: 0.000: 0.000: 0.000: 0.000: 0.000: 0.000: 0.000: 0.000: 0.000: 0.000: 0.000: 0.000: 0.000: 0.000:
Cc : 0.000: 0.000: 0.000: 0.000: 0.000: 0.000: 0.000: 0.000: 0.000: 0.000: 0.000: 0.000: 0.000: 0.000: 0.000: 0.000:
~~~~~~~~~~~~~~~~~~~~~~~~~~~~~~~~~~~~~~~~~~~~~~~~~~~~~~~~~~~~~~~~~~~~~~~~~~~~~~~~~~~~~~~~~~~~~~~~~~~~~~~~~~~~
~~~~~~~~
----_____________________________________________________________________________________________________________
 x=  3200:  3400:  3600:  3800:  4000:  4200:  4400:  4600:  4800:  5000:  5200:  5400:  5600:  5800:  6000:  6200:
----------:------:------:------:------:------:------:------:------:------:------:------:------:------:------:------:
Qc : 0.000: 0.000: 0.000: 0.000: 0.000: 0.000: 0.000: 0.000: 0.000: 0.000: 0.000: 0.000: 0.000: 0.000: 0.000: 0.000:
Cc : 0.000: 0.000: 0.000: 0.000: 0.000: 0.000: 0.000: 0.000: 0.000: 0.000: 0.000: 0.000: 0.000: 0.000: 0.000: 0.000:
~~~~~~~~~~~~~~~~~~~~~~~~~~~~~~~~~~~~~~~~~~~~~~~~~~~~~~~~~~~~~~~~~~~~~~~~~~~~~~~~~~~~~~~~~~~~~~~~~~~~~~~~~~~~
~~~~~~~~
----_____________________________________________________________________________________________________________
 x=  6400:  6600:  6800:  7000:  7200:  7400:  7600:  7800:  8000:  8200:  8400:  8600:  8800:  9000:  9200:  9400:
----------:------:------:------:------:------:------:------:------:------:------:------:------:------:------:------:
Qc : 0.000: 0.000: 0.000: 0.000: 0.000: 0.000: 0.000: 0.000: 0.000: 0.000: 0.000: 0.000: 0.000: 0.000: 0.000: 0.000:
Cc : 0.000: 0.000: 0.000: 0.000: 0.000: 0.000: 0.000: 0.000: 0.000: 0.000: 0.000: 0.000: 0.000: 0.000: 0.000: 0.000:
~~~~~~~~~~~~~~~~~~~~~~~~~~~~~~~~~~~~~~~~~~~~~~~~~~~~~~~~~~~~~~~~~~~~~~~~~~~~~~~~~~~~~~~~~~~~~~~~~~~~~~~~~~~~
~~~~~~~~
----_____________________________________________________________________________________________________________
 x=   9600:  9800: 10000: 10200: 10400: 10600: 10800: 11000: 11200: 11400: 11600: 11800: 12000: 12200: 12400: 12600:
----------:------:------:------:------:------:------:------:------:------:------:------:------:------:------:------:
Qc : 0.000: 0.000: 0.000: 0.000: 0.000: 0.000: 0.000: 0.000: 0.000: 0.000: 0.000: 0.000: 0.000: 0.000: 0.000: 0.000:
Cc : 0.000: 0.000: 0.000: 0.000: 0.000: 0.000: 0.000: 0.000: 0.000: 0.000: 0.000: 0.000: 0.000: 0.000: 0.000: 0.000:
~~~~~~~~~~~~~~~~~~~~~~~~~~~~~~~~~~~~~~~~~~~~~~~~~~~~~~~~~~~~~~~~~~~~~~~~~~~~~~~~~~~~~~~~~~~~~~~~~~~~~~~~~~~~
~~~~~~~~
----__________________________________________________________________________________
 x=  12800: 13000: 13200: 13400: 13600: 13800: 14000: 14200: 14400: 14600: 14800: 15000:
----------:------:------:------:------:------:------:------:------:------:------:------:
Qc : 0.000: 0.000: 0.000: 0.000: 0.000: 0.000: 0.000: 0.000: 0.000: 0.000: 0.000: 0.000:
Cc : 0.000: 0.000: 0.000: 0.000: 0.000: 0.000: 0.000: 0.000: 0.000: 0.000: 0.000: 0.000:
~~~~~~~~~~~~~~~~~~~~~~~~~~~~~~~~~~~~~~~~~~~~~~~~~~~~~~~~~~~~~~~~~~~~~~~~~~~~~~~~~~~~~~~~~~

___________
 y= 12800 : Y-строка 12  Cmax=  0.000 долей ПДК (x=  8400.0; напр.ветра=181)
----------:____________________________________________________________________________________________________
```

```
 x=    0 :  200:  400:  600:  800:  1000:  1200:  1400:  1600:  1800:  2000:  2200:  2400:  2600:  2800:  3000:
----------:------:------:------:------:------:------:------:------:------:------:------:------:------:------:------:
Qc : 0.000: 0.000: 0.000: 0.000: 0.000: 0.000: 0.000: 0.000: 0.000: 0.000: 0.000: 0.000: 0.000: 0.000: 0.000: 0.000:
Cc : 0.000: 0.000: 0.000: 0.000: 0.000: 0.000: 0.000: 0.000: 0.000: 0.000: 0.000: 0.000: 0.000: 0.000: 0.000: 0.000:
~~~~~~~~~~~~~~~~~~~~~~~~~~~~~~~~~~~~~~~~~~~~~~~~~~~~~~~~~~~~~~~~~~~~~~~~~~~~~~~~~~~~~~~~~~~~~~~~~~~~~~~~~~~~~~~~~~~~
~~~~~~~~
----______________________________________________________________________________________________________________
 x=  3200:  3400:  3600:  3800:  4000:  4200:  4400:  4600:  4800:  5000:  5200:  5400:  5600:  5800:  6000:  6200:
----------:------:------:------:------:------:------:------:------:------:------:------:------:------:------:------:
Qc : 0.000: 0.000: 0.000: 0.000: 0.000: 0.000: 0.000: 0.000: 0.000: 0.000: 0.000: 0.000: 0.000: 0.000: 0.000: 0.000:
Cc : 0.000: 0.000: 0.000: 0.000: 0.000: 0.000: 0.000: 0.000: 0.000: 0.000: 0.000: 0.000: 0.000: 0.000: 0.000: 0.000:
~~~~~~~~~~~~~~~~~~~~~~~~~~~~~~~~~~~~~~~~~~~~~~~~~~~~~~~~~~~~~~~~~~~~~~~~~~~~~~~~~~~~~~~~~~~~~~~~~~~~~~~~~~~~~~~~~~~~
~~~~~~~~
----______________________________________________________________________________________________________________
 x=  6400:  6600:  6800:  7000:  7200:  7400:  7600:  7800:  8000:  8200:  8400:  8600:  8800:  9000:  9200:  9400:
----------:------:------:------:------:------:------:------:------:------:------:------:------:------:------:------:
Qc : 0.000: 0.000: 0.000: 0.000: 0.000: 0.000: 0.000: 0.000: 0.000: 0.000: 0.000: 0.000: 0.000: 0.000: 0.000: 0.000:
Cc : 0.000: 0.000: 0.000: 0.000: 0.000: 0.000: 0.000: 0.000: 0.000: 0.000: 0.000: 0.000: 0.000: 0.000: 0.000: 0.000:
~~~~~~~~~~~~~~~~~~~~~~~~~~~~~~~~~~~~~~~~~~~~~~~~~~~~~~~~~~~~~~~~~~~~~~~~~~~~~~~~~~~~~~~~~~~~~~~~~~~~~~~~~~~~~~~~~~~~
~~~~~~~~
----______________________________________________________________________________________________________________
 x=  9600:  9800: 10000: 10200: 10400: 10600: 10800: 11000: 11200: 11400: 11600: 11800: 12000: 12200: 12400: 12600:
----------:------:------:------:------:------:------:------:------:------:------:------:------:------:------:------:
Qc : 0.000: 0.000: 0.000: 0.000: 0.000: 0.000: 0.000: 0.000: 0.000: 0.000: 0.000: 0.000: 0.000: 0.000: 0.000: 0.000:
Cc : 0.000: 0.000: 0.000: 0.000: 0.000: 0.000: 0.000: 0.000: 0.000: 0.000: 0.000: 0.000: 0.000: 0.000: 0.000: 0.000:
~~~~~~~~~~~~~~~~~~~~~~~~~~~~~~~~~~~~~~~~~~~~~~~~~~~~~~~~~~~~~~~~~~~~~~~~~~~~~~~~~~~~~~~~~~~~~~~~~~~~~~~~~~~~~~~~~~~~
~~~~~~~~
----__________________________________________________________________________________
 x=  12800: 13000: 13200: 13400: 13600: 13800: 14000: 14200: 14400: 14600: 14800: 15000:
----------:------:------:------:------:------:------:------:------:------:------:------:
Qc : 0.000: 0.000: 0.000: 0.000: 0.000: 0.000: 0.000: 0.000: 0.000: 0.000: 0.000: 0.000:
Cc : 0.000: 0.000: 0.000: 0.000: 0.000: 0.000: 0.000: 0.000: 0.000: 0.000: 0.000: 0.000:
~~~~~~~~~~~~~~~~~~~~~~~~~~~~~~~~~~~~~~~~~~~~~~~~~~~~~~~~~~~~~~~~~~~~~~~~~~~~~~~~~~~~~~~~~~~~~~~~~~

___________
 y= 12600 : Y-строка 13  Cmax=  0.000 долей ПДК (x=  8400.0; напр.ветра=181)
----------:_______________________________________________________________________________________________________
 x=    0 :  200:  400:  600:  800:  1000:  1200:  1400:  1600:  1800:  2000:  2200:  2400:  2600:  2800:  3000:
----------:------:------:------:------:------:------:------:------:------:------:------:------:------:------:------:
Qc : 0.000: 0.000: 0.000: 0.000: 0.000: 0.000: 0.000: 0.000: 0.000: 0.000: 0.000: 0.000: 0.000: 0.000: 0.000: 0.000:
Cc : 0.000: 0.000: 0.000: 0.000: 0.000: 0.000: 0.000: 0.000: 0.000: 0.000: 0.000: 0.000: 0.000: 0.000: 0.000: 0.000:
~~~~~~~~~~~~~~~~~~~~~~~~~~~~~~~~~~~~~~~~~~~~~~~~~~~~~~~~~~~~~~~~~~~~~~~~~~~~~~~~~~~~~~~~~~~~~~~~~~~~~~~~~~~~~~~~~~~~
~~~~~~~~
----______________________________________________________________________________________________________________
 x=  3200:  3400:  3600:  3800:  4000:  4200:  4400:  4600:  4800:  5000:  5200:  5400:  5600:  5800:  6000:  6200:
----------:------:------:------:------:------:------:------:------:------:------:------:------:------:------:------:
Qc : 0.000: 0.000: 0.000: 0.000: 0.000: 0.000: 0.000: 0.000: 0.000: 0.000: 0.000: 0.000: 0.000: 0.000: 0.000: 0.000:
Cc : 0.000: 0.000: 0.000: 0.000: 0.000: 0.000: 0.000: 0.000: 0.000: 0.000: 0.000: 0.000: 0.000: 0.000: 0.000: 0.000:
~~~~~~~~~~~~~~~~~~~~~~~~~~~~~~~~~~~~~~~~~~~~~~~~~~~~~~~~~~~~~~~~~~~~~~~~~~~~~~~~~~~~~~~~~~~~~~~~~~~~~~~~~~~~~~~~~~~~
~~~~~~~~
----______________________________________________________________________________________________________________
 x=  6400:  6600:  6800:  7000:  7200:  7400:  7600:  7800:  8000:  8200:  8400:  8600:  8800:  9000:  9200:  9400:
----------:------:------:------:------:------:------:------:------:------:------:------:------:------:------:------:
Qc : 0.000: 0.000: 0.000: 0.000: 0.000: 0.000: 0.000: 0.000: 0.000: 0.000: 0.000: 0.000: 0.000: 0.000: 0.000: 0.000:
Cc : 0.000: 0.000: 0.000: 0.000: 0.000: 0.000: 0.000: 0.000: 0.000: 0.000: 0.000: 0.000: 0.000: 0.000: 0.000: 0.000:
~~~~~~~~~~~~~~~~~~~~~~~~~~~~~~~~~~~~~~~~~~~~~~~~~~~~~~~~~~~~~~~~~~~~~~~~~~~~~~~~~~~~~~~~~~~~~~~~~~~~~~~~~~~~~~~~~~~~
~~~~~~~~
----______________________________________________________________________________________________________________
 x=  9600:  9800: 10000: 10200: 10400: 10600: 10800: 11000: 11200: 11400: 11600: 11800: 12000: 12200: 12400: 12600:
----------:------:------:------:------:------:------:------:------:------:------:------:------:------:------:------:
Qc : 0.000: 0.000: 0.000: 0.000: 0.000: 0.000: 0.000: 0.000: 0.000: 0.000: 0.000: 0.000: 0.000: 0.000: 0.000: 0.000:
Cc : 0.000: 0.000: 0.000: 0.000: 0.000: 0.000: 0.000: 0.000: 0.000: 0.000: 0.000: 0.000: 0.000: 0.000: 0.000: 0.000:
~~~~~~~~~~~~~~~~~~~~~~~~~~~~~~~~~~~~~~~~~~~~~~~~~~~~~~~~~~~~~~~~~~~~~~~~~~~~~~~~~~~~~~~~~~~~~~~~~~~~~~~~~~~~~~~~~~~~
~~~~~~~~
----__________________________________________________________________________________
 x=  12800: 13000: 13200: 13400: 13600: 13800: 14000: 14200: 14400: 14600: 14800: 15000:
----------:------:------:------:------:------:------:------:------:------:------:------:
Qc : 0.000: 0.000: 0.000: 0.000: 0.000: 0.000: 0.000: 0.000: 0.000: 0.000: 0.000: 0.000:
Cc : 0.000: 0.000: 0.000: 0.000: 0.000: 0.000: 0.000: 0.000: 0.000: 0.000: 0.000: 0.000:
~~~~~~~~~~~~~~~~~~~~~~~~~~~~~~~~~~~~~~~~~~~~~~~~~~~~~~~~~~~~~~~~~~~~~~~~~~~~~~~~~~~~~~~~~~~~~~~~~~~

___________
 y= 12400 : Y-строка 14  Cmax=  0.000 долей ПДК (x=  8400.0; напр.ветра=181)
----------:_______________________________________________________________________________________________________
 x=    0 :  200:  400:  600:  800:  1000:  1200:  1400:  1600:  1800:  2000:  2200:  2400:  2600:  2800:  3000:
----------:------:------:------:------:------:------:------:------:------:------:------:------:------:------:------:
Qc : 0.000: 0.000: 0.000: 0.000: 0.000: 0.000: 0.000: 0.000: 0.000: 0.000: 0.000: 0.000: 0.000: 0.000: 0.000: 0.000:
Cc : 0.000: 0.000: 0.000: 0.000: 0.000: 0.000: 0.000: 0.000: 0.000: 0.000: 0.000: 0.000: 0.000: 0.000: 0.000: 0.000:
~~~~~~~~~~~~~~~~~~~~~~~~~~~~~~~~~~~~~~~~~~~~~~~~~~~~~~~~~~~~~~~~~~~~~~~~~~~~~~~~~~~~~~~~~~~~~~~~~~~~~~~~~~~~~~~~~~~~
~~~~~~~~
----______________________________________________________________________________________________________________
 x=  3200:  3400:  3600:  3800:  4000:  4200:  4400:  4600:  4800:  5000:  5200:  5400:  5600:  5800:  6000:  6200:
----------:------:------:------:------:------:------:------:------:------:------:------:------:------:------:------:
Qc : 0.000: 0.000: 0.000: 0.000: 0.000: 0.000: 0.000: 0.000: 0.000: 0.000: 0.000: 0.000: 0.000: 0.000: 0.000: 0.000:
Cc : 0.000: 0.000: 0.000: 0.000: 0.000: 0.000: 0.000: 0.000: 0.000: 0.000: 0.000: 0.000: 0.000: 0.000: 0.000: 0.000:
```

~~~~~~
----
x= 6400: 6600: 6800: 7000: 7200: 7400: 7600: 7800: 8000: 8200: 8400: 8600: 8800: 9000: 9200: 9400:
----------:------:------:------:------:------:------:------:------:------:------:------:------:------:------:------:
Qc : 0.000: 0.000: 0.000: 0.000: 0.000: 0.000: 0.000: 0.000: 0.000: 0.000: 0.000: 0.000: 0.000: 0.000: 0.000: 0.000:
Cc : 0.000: 0.000: 0.000: 0.000: 0.000: 0.000: 0.000: 0.000: 0.000: 0.000: 0.000: 0.000: 0.000: 0.000: 0.000: 0.000:
~~~~~~
----
x= 9600: 9800: 10000: 10200: 10400: 10600: 10800: 11000: 11200: 11400: 11600: 11800: 12000: 12200: 12400: 12600:
----------:------:------:------:------:------:------:------:------:------:------:------:------:------:------:------:
Qc : 0.000: 0.000: 0.000: 0.000: 0.000: 0.000: 0.000: 0.000: 0.000: 0.000: 0.000: 0.000: 0.000: 0.000: 0.000: 0.000:
Cc : 0.000: 0.000: 0.000: 0.000: 0.000: 0.000: 0.000: 0.000: 0.000: 0.000: 0.000: 0.000: 0.000: 0.000: 0.000: 0.000:
~~~~~~
----
x= 12800: 13000: 13200: 13400: 13600: 13800: 14000: 14200: 14400: 14600: 14800: 15000:
----------:------:------:------:------:------:------:------:------:------:------:------:
Qc : 0.000: 0.000: 0.000: 0.000: 0.000: 0.000: 0.000: 0.000: 0.000: 0.000: 0.000: 0.000:
Cc : 0.000: 0.000: 0.000: 0.000: 0.000: 0.000: 0.000: 0.000: 0.000: 0.000: 0.000: 0.000:
~~~~~~

y= 12200 : Y-строка 15 Cmax= 0.000 долей ПДК (x= 8400.0; напр.ветра=181)
----------:
x= 0 : 200: 400: 600: 800: 1000: 1200: 1400: 1600: 1800: 2000: 2200: 2400: 2600: 2800: 3000:
----------:------:------:------:------:------:------:------:------:------:------:------:------:------:------:------:
Qc : 0.000: 0.000: 0.000: 0.000: 0.000: 0.000: 0.000: 0.000: 0.000: 0.000: 0.000: 0.000: 0.000: 0.000: 0.000: 0.000:
Cc : 0.000: 0.000: 0.000: 0.000: 0.000: 0.000: 0.000: 0.000: 0.000: 0.000: 0.000: 0.000: 0.000: 0.000: 0.000: 0.000:
~~~~~~
----
x= 3200: 3400: 3600: 3800: 4000: 4200: 4400: 4600: 4800: 5000: 5200: 5400: 5600: 5800: 6000: 6200:
----------:------:------:------:------:------:------:------:------:------:------:------:------:------:------:------:
Qc : 0.000: 0.000: 0.000: 0.000: 0.000: 0.000: 0.000: 0.000: 0.000: 0.000: 0.000: 0.000: 0.000: 0.000: 0.000: 0.000:
Cc : 0.000: 0.000: 0.000: 0.000: 0.000: 0.000: 0.000: 0.000: 0.000: 0.000: 0.000: 0.000: 0.000: 0.000: 0.000: 0.000:
~~~~~~
----
x= 6400: 6600: 6800: 7000: 7200: 7400: 7600: 7800: 8000: 8200: 8400: 8600: 8800: 9000: 9200: 9400:
----------:------:------:------:------:------:------:------:------:------:------:------:------:------:------:------:
Qc : 0.000: 0.000: 0.000: 0.000: 0.000: 0.000: 0.000: 0.000: 0.000: 0.000: 0.000: 0.000: 0.000: 0.000: 0.000: 0.000:
Cc : 0.000: 0.000: 0.000: 0.000: 0.000: 0.000: 0.000: 0.000: 0.000: 0.000: 0.000: 0.000: 0.000: 0.000: 0.000: 0.000:
~~~~~~
----
x= 9600: 9800: 10000: 10200: 10400: 10600: 10800: 11000: 11200: 11400: 11600: 11800: 12000: 12200: 12400: 12600:
----------:------:------:------:------:------:------:------:------:------:------:------:------:------:------:------:
Qc : 0.000: 0.000: 0.000: 0.000: 0.000: 0.000: 0.000: 0.000: 0.000: 0.000: 0.000: 0.000: 0.000: 0.000: 0.000: 0.000:
Cc : 0.000: 0.000: 0.000: 0.000: 0.000: 0.000: 0.000: 0.000: 0.000: 0.000: 0.000: 0.000: 0.000: 0.000: 0.000: 0.000:
~~~~~~
----
x= 12800: 13000: 13200: 13400: 13600: 13800: 14000: 14200: 14400: 14600: 14800: 15000:
----------:------:------:------:------:------:------:------:------:------:------:------:
Qc : 0.000: 0.000: 0.000: 0.000: 0.000: 0.000: 0.000: 0.000: 0.000: 0.000: 0.000: 0.000:
Cc : 0.000: 0.000: 0.000: 0.000: 0.000: 0.000: 0.000: 0.000: 0.000: 0.000: 0.000: 0.000:
~~~~~~

y= 12000 : Y-строка 16 Cmax= 0.000 долей ПДК (x= 8400.0; напр.ветра=181)
----------:
x= 0 : 200: 400: 600: 800: 1000: 1200: 1400: 1600: 1800: 2000: 2200: 2400: 2600: 2800: 3000:
----------:------:------:------:------:------:------:------:------:------:------:------:------:------:------:------:
Qc : 0.000: 0.000: 0.000: 0.000: 0.000: 0.000: 0.000: 0.000: 0.000: 0.000: 0.000: 0.000: 0.000: 0.000: 0.000: 0.000:
Cc : 0.000: 0.000: 0.000: 0.000: 0.000: 0.000: 0.000: 0.000: 0.000: 0.000: 0.000: 0.000: 0.000: 0.000: 0.000: 0.000:
~~~~~~
----
x= 3200: 3400: 3600: 3800: 4000: 4200: 4400: 4600: 4800: 5000: 5200: 5400: 5600: 5800: 6000: 6200:
----------:------:------:------:------:------:------:------:------:------:------:------:------:------:------:------:
Qc : 0.000: 0.000: 0.000: 0.000: 0.000: 0.000: 0.000: 0.000: 0.000: 0.000: 0.000: 0.000: 0.000: 0.000: 0.000: 0.000:
Cc : 0.000: 0.000: 0.000: 0.000: 0.000: 0.000: 0.000: 0.000: 0.000: 0.000: 0.000: 0.000: 0.000: 0.000: 0.000: 0.000:
~~~~~~
----
x= 6400: 6600: 6800: 7000: 7200: 7400: 7600: 7800: 8000: 8200: 8400: 8600: 8800: 9000: 9200: 9400:
----------:------:------:------:------:------:------:------:------:------:------:------:------:------:------:------:
Qc : 0.000: 0.000: 0.000: 0.000: 0.000: 0.000: 0.000: 0.000: 0.000: 0.000: 0.000: 0.000: 0.000: 0.000: 0.000: 0.000:
Cc : 0.000: 0.000: 0.000: 0.000: 0.000: 0.000: 0.000: 0.000: 0.000: 0.000: 0.000: 0.000: 0.000: 0.000: 0.000: 0.000:
~~~~~~
----
x= 9600: 9800: 10000: 10200: 10400: 10600: 10800: 11000: 11200: 11400: 11600: 11800: 12000: 12200: 12400: 12600:

```
----------:------:------:------:------:------:------:------:------:------:------:------:------:------:------:------:
Qc : 0.000: 0.000: 0.000: 0.000: 0.000: 0.000: 0.000: 0.000: 0.000: 0.000: 0.000: 0.000: 0.000: 0.000: 0.000: 0.000:
Cc : 0.000: 0.000: 0.000: 0.000: 0.000: 0.000: 0.000: 0.000: 0.000: 0.000: 0.000: 0.000: 0.000: 0.000: 0.000: 0.000:
~~~~~~~~~~~~~~~~~~~~~~~~~~~~~~~~~~~~~~~~~~~~~~~~~~~~~~~~~~~~~~~~~~~~~~~~~~~~~~~~~~~~~~~~~~~~~~~~~~~~~~~~~~~~~~~~~~~~~~~~
~~~~~~~~
----_______________________________________________________________________________________
 x=  12800: 13000: 13200: 13400: 13600: 13800: 14000: 14200: 14400: 14600: 14800: 15000:
----------:------:------:------:------:------:------:------:------:------:------:------:
Qc : 0.000: 0.000: 0.000: 0.000: 0.000: 0.000: 0.000: 0.000: 0.000: 0.000: 0.000: 0.000:
Cc : 0.000: 0.000: 0.000: 0.000: 0.000: 0.000: 0.000: 0.000: 0.000: 0.000: 0.000: 0.000:
~~~~~~~~~~~~~~~~~~~~~~~~~~~~~~~~~~~~~~~~~~~~~~~~~~~~~~~~~~~~~~~~~~~~~~~~~~~~~~~~~~~~~~~~~~~~~~~~~~

____________
 y= 11800 : Y-строка 17  Cmax=  0.000 долей ПДК (x=  8400.0; напр.ветра=181)
----------:________________________________________________________________________________________________________________
 x=    0 :  200:  400:  600:  800: 1000: 1200: 1400: 1600: 1800: 2000: 2200: 2400: 2600: 2800: 3000:
----------:------:------:------:------:------:------:------:------:------:------:------:------:------:------:------:
Qc : 0.000: 0.000: 0.000: 0.000: 0.000: 0.000: 0.000: 0.000: 0.000: 0.000: 0.000: 0.000: 0.000: 0.000: 0.000: 0.000:
Cc : 0.000: 0.000: 0.000: 0.000: 0.000: 0.000: 0.000: 0.000: 0.000: 0.000: 0.000: 0.000: 0.000: 0.000: 0.000: 0.000:
~~~~~~~~~~~~~~~~~~~~~~~~~~~~~~~~~~~~~~~~~~~~~~~~~~~~~~~~~~~~~~~~~~~~~~~~~~~~~~~~~~~~~~~~~~~~~~~~~~~~~~~~~~~~~~~~~~~~~~~~
~~~~~~~~
----_____________________________________________________________________________________________________________________
 x=   3200:  3400:  3600:  3800:  4000:  4200:  4400:  4600:  4800:  5000:  5200:  5400:  5600:  5800:  6000:  6200:
----------:------:------:------:------:------:------:------:------:------:------:------:------:------:------:------:
Qc : 0.000: 0.000: 0.000: 0.000: 0.000: 0.000: 0.000: 0.000: 0.000: 0.000: 0.000: 0.000: 0.000: 0.000: 0.000: 0.000:
Cc : 0.000: 0.000: 0.000: 0.000: 0.000: 0.000: 0.000: 0.000: 0.000: 0.000: 0.000: 0.000: 0.000: 0.000: 0.000: 0.000:
~~~~~~~~~~~~~~~~~~~~~~~~~~~~~~~~~~~~~~~~~~~~~~~~~~~~~~~~~~~~~~~~~~~~~~~~~~~~~~~~~~~~~~~~~~~~~~~~~~~~~~~~~~~~~~~~~~~~~~~~
~~~~~~~~
----_____________________________________________________________________________________________________________________
 x=   6400:  6600:  6800:  7000:  7200:  7400:  7600:  7800:  8000:  8200:  8400:  8600:  8800:  9000:  9200:  9400:
----------:------:------:------:------:------:------:------:------:------:------:------:------:------:------:------:
Qc : 0.000: 0.000: 0.000: 0.000: 0.000: 0.000: 0.000: 0.000: 0.000: 0.000: 0.000: 0.000: 0.000: 0.000: 0.000: 0.000:
Cc : 0.000: 0.000: 0.000: 0.000: 0.000: 0.000: 0.000: 0.000: 0.000: 0.000: 0.000: 0.000: 0.000: 0.000: 0.000: 0.000:
~~~~~~~~~~~~~~~~~~~~~~~~~~~~~~~~~~~~~~~~~~~~~~~~~~~~~~~~~~~~~~~~~~~~~~~~~~~~~~~~~~~~~~~~~~~~~~~~~~~~~~~~~~~~~~~~~~~~~~~~
~~~~~~~~
----_____________________________________________________________________________________________________________________
 x=   9600:  9800: 10000: 10200: 10400: 10600: 10800: 11000: 11200: 11400: 11600: 11800: 12000: 12200: 12400: 12600:
----------:------:------:------:------:------:------:------:------:------:------:------:------:------:------:------:
Qc : 0.000: 0.000: 0.000: 0.000: 0.000: 0.000: 0.000: 0.000: 0.000: 0.000: 0.000: 0.000: 0.000: 0.000: 0.000: 0.000:
Cc : 0.000: 0.000: 0.000: 0.000: 0.000: 0.000: 0.000: 0.000: 0.000: 0.000: 0.000: 0.000: 0.000: 0.000: 0.000: 0.000:
~~~~~~~~~~~~~~~~~~~~~~~~~~~~~~~~~~~~~~~~~~~~~~~~~~~~~~~~~~~~~~~~~~~~~~~~~~~~~~~~~~~~~~~~~~~~~~~~~~~~~~~~~~~~~~~~~~~~~~~~
~~~~~~~~
----_______________________________________________________________________________________
 x=  12800: 13000: 13200: 13400: 13600: 13800: 14000: 14200: 14400: 14600: 14800: 15000:
----------:------:------:------:------:------:------:------:------:------:------:------:
Qc : 0.000: 0.000: 0.000: 0.000: 0.000: 0.000: 0.000: 0.000: 0.000: 0.000: 0.000: 0.000:
Cc : 0.000: 0.000: 0.000: 0.000: 0.000: 0.000: 0.000: 0.000: 0.000: 0.000: 0.000: 0.000:
~~~~~~~~~~~~~~~~~~~~~~~~~~~~~~~~~~~~~~~~~~~~~~~~~~~~~~~~~~~~~~~~~~~~~~~~~~~~~~~~~~~~~~~~~~~~~~~~~~

____________
 y= 11600 : Y-строка 18  Cmax=  0.000 долей ПДК (x=  8400.0; напр.ветра=181)
----------:________________________________________________________________________________________________________________
 x=    0 :  200:  400:  600:  800: 1000: 1200: 1400: 1600: 1800: 2000: 2200: 2400: 2600: 2800: 3000:
----------:------:------:------:------:------:------:------:------:------:------:------:------:------:------:------:
Qc : 0.000: 0.000: 0.000: 0.000: 0.000: 0.000: 0.000: 0.000: 0.000: 0.000: 0.000: 0.000: 0.000: 0.000: 0.000: 0.000:
Cc : 0.000: 0.000: 0.000: 0.000: 0.000: 0.000: 0.000: 0.000: 0.000: 0.000: 0.000: 0.000: 0.000: 0.000: 0.000: 0.000:
~~~~~~~~~~~~~~~~~~~~~~~~~~~~~~~~~~~~~~~~~~~~~~~~~~~~~~~~~~~~~~~~~~~~~~~~~~~~~~~~~~~~~~~~~~~~~~~~~~~~~~~~~~~~~~~~~~~~~~~~
~~~~~~~~
----_____________________________________________________________________________________________________________________
 x=   3200:  3400:  3600:  3800:  4000:  4200:  4400:  4600:  4800:  5000:  5200:  5400:  5600:  5800:  6000:  6200:
----------:------:------:------:------:------:------:------:------:------:------:------:------:------:------:------:
Qc : 0.000: 0.000: 0.000: 0.000: 0.000: 0.000: 0.000: 0.000: 0.000: 0.000: 0.000: 0.000: 0.000: 0.000: 0.000: 0.000:
Cc : 0.000: 0.000: 0.000: 0.000: 0.000: 0.000: 0.000: 0.000: 0.000: 0.000: 0.000: 0.000: 0.000: 0.000: 0.000: 0.000:
~~~~~~~~~~~~~~~~~~~~~~~~~~~~~~~~~~~~~~~~~~~~~~~~~~~~~~~~~~~~~~~~~~~~~~~~~~~~~~~~~~~~~~~~~~~~~~~~~~~~~~~~~~~~~~~~~~~~~~~~
~~~~~~~~
----_____________________________________________________________________________________________________________________
 x=   6400:  6600:  6800:  7000:  7200:  7400:  7600:  7800:  8000:  8200:  8400:  8600:  8800:  9000:  9200:  9400:
----------:------:------:------:------:------:------:------:------:------:------:------:------:------:------:------:
Qc : 0.000: 0.000: 0.000: 0.000: 0.000: 0.000: 0.000: 0.000: 0.000: 0.000: 0.000: 0.000: 0.000: 0.000: 0.000: 0.000:
Cc : 0.000: 0.000: 0.000: 0.000: 0.000: 0.000: 0.000: 0.000: 0.000: 0.000: 0.000: 0.000: 0.000: 0.000: 0.000: 0.000:
~~~~~~~~~~~~~~~~~~~~~~~~~~~~~~~~~~~~~~~~~~~~~~~~~~~~~~~~~~~~~~~~~~~~~~~~~~~~~~~~~~~~~~~~~~~~~~~~~~~~~~~~~~~~~~~~~~~~~~~~
~~~~~~~~
----_____________________________________________________________________________________________________________________
 x=   9600:  9800: 10000: 10200: 10400: 10600: 10800: 11000: 11200: 11400: 11600: 11800: 12000: 12200: 12400: 12600:
----------:------:------:------:------:------:------:------:------:------:------:------:------:------:------:------:
Qc : 0.000: 0.000: 0.000: 0.000: 0.000: 0.000: 0.000: 0.000: 0.000: 0.000: 0.000: 0.000: 0.000: 0.000: 0.000: 0.000:
Cc : 0.000: 0.000: 0.000: 0.000: 0.000: 0.000: 0.000: 0.000: 0.000: 0.000: 0.000: 0.000: 0.000: 0.000: 0.000: 0.000:
~~~~~~~~~~~~~~~~~~~~~~~~~~~~~~~~~~~~~~~~~~~~~~~~~~~~~~~~~~~~~~~~~~~~~~~~~~~~~~~~~~~~~~~~~~~~~~~~~~~~~~~~~~~~~~~~~~~~~~~~
~~~~~~~~
----_______________________________________________________________________________________
 x=  12800: 13000: 13200: 13400: 13600: 13800: 14000: 14200: 14400: 14600: 14800: 15000:
----------:------:------:------:------:------:------:------:------:------:------:------:
Qc : 0.000: 0.000: 0.000: 0.000: 0.000: 0.000: 0.000: 0.000: 0.000: 0.000: 0.000: 0.000:
Cc : 0.000: 0.000: 0.000: 0.000: 0.000: 0.000: 0.000: 0.000: 0.000: 0.000: 0.000: 0.000:
~~~~~~~~~~~~~~~~~~~~~~~~~~~~~~~~~~~~~~~~~~~~~~~~~~~~~~~~~~~~~~~~~~~~~~~~~~~~~~~~~~~~~~~~~~~~~~~~~~
```

```
____________
 y= 11400 : Y-строка 19  Cmax=  0.000 долей ПДК (x=  8400.0; напр.ветра=181)
----------:________________________________________________________________________________________________________________
 x=    0 :  200:  400:  600:  800: 1000: 1200: 1400: 1600: 1800: 2000: 2200: 2400: 2600: 2800: 3000:
----------:------:------:------:------:------:------:------:------:------:------:------:------:------:------:------:
Qc : 0.000: 0.000: 0.000: 0.000: 0.000: 0.000: 0.000: 0.000: 0.000: 0.000: 0.000: 0.000: 0.000: 0.000: 0.000: 0.000:
Cc : 0.000: 0.000: 0.000: 0.000: 0.000: 0.000: 0.000: 0.000: 0.000: 0.000: 0.000: 0.000: 0.000: 0.000: 0.000: 0.000:
~~~~~~~~~~~~~~~~~~~~~~~~~~~~~~~~~~~~~~~~~~~~~~~~~~~~~~~~~~~~~~~~~~~~~~~~~~~~~~~~~~~~~~~~~~~~~~~~~~~~~~~~~~~~~~~~~~~~~~
~~~~~~~~
----_______________________________________________________________________________________________________________________
 x=  3200:  3400:  3600:  3800:  4000:  4200:  4400:  4600:  4800:  5000:  5200:  5400:  5600:  5800:  6000:  6200:
----------:------:------:------:------:------:------:------:------:------:------:------:------:------:------:------:
Qc : 0.000: 0.000: 0.000: 0.000: 0.000: 0.000: 0.000: 0.000: 0.000: 0.000: 0.000: 0.000: 0.000: 0.000: 0.000: 0.000:
Cc : 0.000: 0.000: 0.000: 0.000: 0.000: 0.000: 0.000: 0.000: 0.000: 0.000: 0.000: 0.000: 0.000: 0.000: 0.000: 0.000:
~~~~~~~~~~~~~~~~~~~~~~~~~~~~~~~~~~~~~~~~~~~~~~~~~~~~~~~~~~~~~~~~~~~~~~~~~~~~~~~~~~~~~~~~~~~~~~~~~~~~~~~~~~~~~~~~~~~~~~
~~~~~~~~
----_______________________________________________________________________________________________________________________
 x=  6400:  6600:  6800:  7000:  7200:  7400:  7600:  7800:  8000:  8200:  8400:  8600:  8800:  9000:  9200:  9400:
----------:------:------:------:------:------:------:------:------:------:------:------:------:------:------:------:
Qc : 0.000: 0.000: 0.000: 0.000: 0.000: 0.000: 0.000: 0.000: 0.000: 0.000: 0.000: 0.000: 0.000: 0.000: 0.000: 0.000:
Cc : 0.000: 0.000: 0.000: 0.000: 0.000: 0.000: 0.000: 0.000: 0.000: 0.000: 0.000: 0.000: 0.000: 0.000: 0.000: 0.000:
~~~~~~~~~~~~~~~~~~~~~~~~~~~~~~~~~~~~~~~~~~~~~~~~~~~~~~~~~~~~~~~~~~~~~~~~~~~~~~~~~~~~~~~~~~~~~~~~~~~~~~~~~~~~~~~~~~~~~~
~~~~~~~~
----_______________________________________________________________________________________________________________________
 x=  9600:  9800: 10000: 10200: 10400: 10600: 10800: 11000: 11200: 11400: 11600: 11800: 12000: 12200: 12400: 12600:
----------:------:------:------:------:------:------:------:------:------:------:------:------:------:------:------:
Qc : 0.000: 0.000: 0.000: 0.000: 0.000: 0.000: 0.000: 0.000: 0.000: 0.000: 0.000: 0.000: 0.000: 0.000: 0.000: 0.000:
Cc : 0.000: 0.000: 0.000: 0.000: 0.000: 0.000: 0.000: 0.000: 0.000: 0.000: 0.000: 0.000: 0.000: 0.000: 0.000: 0.000:
~~~~~~~~~~~~~~~~~~~~~~~~~~~~~~~~~~~~~~~~~~~~~~~~~~~~~~~~~~~~~~~~~~~~~~~~~~~~~~~~~~~~~~~~~~~~~~~~~~~~~~~~~~~~~~~~~~~~~~
~~~~~~~~
----__________________________________________________________________________________________
 x=  12800: 13000: 13200: 13400: 13600: 13800: 14000: 14200: 14400: 14600: 14800: 15000:
----------:------:------:------:------:------:------:------:------:------:------:------:
Qc : 0.000: 0.000: 0.000: 0.000: 0.000: 0.000: 0.000: 0.000: 0.000: 0.000: 0.000: 0.000:
Cc : 0.000: 0.000: 0.000: 0.000: 0.000: 0.000: 0.000: 0.000: 0.000: 0.000: 0.000: 0.000:
~~~~~~~~~~~~~~~~~~~~~~~~~~~~~~~~~~~~~~~~~~~~~~~~~~~~~~~~~~~~~~~~~~~~~~~~~~~~~~~~~~~~~~~~~~~~~~~~

____________
 y= 11200 : Y-строка 20  Cmax=  0.000 долей ПДК (x=  8400.0; напр.ветра=181)
----------:________________________________________________________________________________________________________________
 x=    0 :  200:  400:  600:  800: 1000: 1200: 1400: 1600: 1800: 2000: 2200: 2400: 2600: 2800: 3000:
----------:------:------:------:------:------:------:------:------:------:------:------:------:------:------:------:
Qc : 0.000: 0.000: 0.000: 0.000: 0.000: 0.000: 0.000: 0.000: 0.000: 0.000: 0.000: 0.000: 0.000: 0.000: 0.000: 0.000:
Cc : 0.000: 0.000: 0.000: 0.000: 0.000: 0.000: 0.000: 0.000: 0.000: 0.000: 0.000: 0.000: 0.000: 0.000: 0.000: 0.000:
~~~~~~~~~~~~~~~~~~~~~~~~~~~~~~~~~~~~~~~~~~~~~~~~~~~~~~~~~~~~~~~~~~~~~~~~~~~~~~~~~~~~~~~~~~~~~~~~~~~~~~~~~~~~~~~~~~~~~~
~~~~~~~~
----_______________________________________________________________________________________________________________________
 x=  3200:  3400:  3600:  3800:  4000:  4200:  4400:  4600:  4800:  5000:  5200:  5400:  5600:  5800:  6000:  6200:
----------:------:------:------:------:------:------:------:------:------:------:------:------:------:------:------:
Qc : 0.000: 0.000: 0.000: 0.000: 0.000: 0.000: 0.000: 0.000: 0.000: 0.000: 0.000: 0.000: 0.000: 0.000: 0.000: 0.000:
Cc : 0.000: 0.000: 0.000: 0.000: 0.000: 0.000: 0.000: 0.000: 0.000: 0.000: 0.000: 0.000: 0.000: 0.000: 0.000: 0.000:
~~~~~~~~~~~~~~~~~~~~~~~~~~~~~~~~~~~~~~~~~~~~~~~~~~~~~~~~~~~~~~~~~~~~~~~~~~~~~~~~~~~~~~~~~~~~~~~~~~~~~~~~~~~~~~~~~~~~~~
~~~~~~~~
----_______________________________________________________________________________________________________________________
 x=  6400:  6600:  6800:  7000:  7200:  7400:  7600:  7800:  8000:  8200:  8400:  8600:  8800:  9000:  9200:  9400:
----------:------:------:------:------:------:------:------:------:------:------:------:------:------:------:------:
Qc : 0.000: 0.000: 0.000: 0.000: 0.000: 0.000: 0.000: 0.000: 0.000: 0.000: 0.000: 0.000: 0.000: 0.000: 0.000: 0.000:
Cc : 0.000: 0.000: 0.000: 0.000: 0.000: 0.000: 0.000: 0.000: 0.000: 0.000: 0.000: 0.000: 0.000: 0.000: 0.000: 0.000:
~~~~~~~~~~~~~~~~~~~~~~~~~~~~~~~~~~~~~~~~~~~~~~~~~~~~~~~~~~~~~~~~~~~~~~~~~~~~~~~~~~~~~~~~~~~~~~~~~~~~~~~~~~~~~~~~~~~~~~
~~~~~~~~
----_______________________________________________________________________________________________________________________
 x=  9600:  9800: 10000: 10200: 10400: 10600: 10800: 11000: 11200: 11400: 11600: 11800: 12000: 12200: 12400: 12600:
----------:------:------:------:------:------:------:------:------:------:------:------:------:------:------:------:
Qc : 0.000: 0.000: 0.000: 0.000: 0.000: 0.000: 0.000: 0.000: 0.000: 0.000: 0.000: 0.000: 0.000: 0.000: 0.000: 0.000:
Cc : 0.000: 0.000: 0.000: 0.000: 0.000: 0.000: 0.000: 0.000: 0.000: 0.000: 0.000: 0.000: 0.000: 0.000: 0.000: 0.000:
~~~~~~~~~~~~~~~~~~~~~~~~~~~~~~~~~~~~~~~~~~~~~~~~~~~~~~~~~~~~~~~~~~~~~~~~~~~~~~~~~~~~~~~~~~~~~~~~~~~~~~~~~~~~~~~~~~~~~~
~~~~~~~~
----__________________________________________________________________________________________
 x=  12800: 13000: 13200: 13400: 13600: 13800: 14000: 14200: 14400: 14600: 14800: 15000:
----------:------:------:------:------:------:------:------:------:------:------:------:
Qc : 0.000: 0.000: 0.000: 0.000: 0.000: 0.000: 0.000: 0.000: 0.000: 0.000: 0.000: 0.000:
Cc : 0.000: 0.000: 0.000: 0.000: 0.000: 0.000: 0.000: 0.000: 0.000: 0.000: 0.000: 0.000:
~~~~~~~~~~~~~~~~~~~~~~~~~~~~~~~~~~~~~~~~~~~~~~~~~~~~~~~~~~~~~~~~~~~~~~~~~~~~~~~~~~~~~~~~~~~~~~~~

____________
 y= 11000 : Y-строка 21  Cmax=  0.000 долей ПДК (x=  8400.0; напр.ветра=182)
----------:________________________________________________________________________________________________________________
 x=    0 :  200:  400:  600:  800: 1000: 1200: 1400: 1600: 1800: 2000: 2200: 2400: 2600: 2800: 3000:
----------:------:------:------:------:------:------:------:------:------:------:------:------:------:------:------:
Qc : 0.000: 0.000: 0.000: 0.000: 0.000: 0.000: 0.000: 0.000: 0.000: 0.000: 0.000: 0.000: 0.000: 0.000: 0.000: 0.000:
Cc : 0.000: 0.000: 0.000: 0.000: 0.000: 0.000: 0.000: 0.000: 0.000: 0.000: 0.000: 0.000: 0.000: 0.000: 0.000: 0.000:
~~~~~~~~~~~~~~~~~~~~~~~~~~~~~~~~~~~~~~~~~~~~~~~~~~~~~~~~~~~~~~~~~~~~~~~~~~~~~~~~~~~~~~~~~~~~~~~~~~~~~~~~~~~~~~~~~~~~~~
~~~~~~~~
----_______________________________________________________________________________________________________________________
 x=  3200:  3400:  3600:  3800:  4000:  4200:  4400:  4600:  4800:  5000:  5200:  5400:  5600:  5800:  6000:  6200:
```

----------:------:------:------:------:------:------:------:------:------:------:------:------:------:------:------:
Qc : 0.000: 0.000: 0.000: 0.000: 0.000: 0.000: 0.000: 0.000: 0.000: 0.000: 0.000: 0.000: 0.000: 0.000: 0.000: 0.000:
Cc : 0.000: 0.000: 0.000: 0.000: 0.000: 0.000: 0.000: 0.000: 0.000: 0.000: 0.000: 0.000: 0.000: 0.000: 0.000: 0.000:
~~~~~~

----
x= 6400: 6600: 6800: 7000: 7200: 7400: 7600: 7800: 8000: 8200: 8400: 8600: 8800: 9000: 9200: 9400:
----------:------:------:------:------:------:------:------:------:------:------:------:------:------:------:------:
Qc : 0.000: 0.000: 0.000: 0.000: 0.000: 0.000: 0.000: 0.000: 0.000: 0.000: 0.000: 0.000: 0.000: 0.000: 0.000: 0.000:
Cc : 0.000: 0.000: 0.000: 0.000: 0.000: 0.000: 0.000: 0.000: 0.000: 0.000: 0.000: 0.000: 0.000: 0.000: 0.000: 0.000:
~~~~~~

----
x= 9600: 9800: 10000: 10200: 10400: 10600: 10800: 11000: 11200: 11400: 11600: 11800: 12000: 12200: 12400: 12600:
----------:------:------:------:------:------:------:------:------:------:------:------:------:------:------:------:
Qc : 0.000: 0.000: 0.000: 0.000: 0.000: 0.000: 0.000: 0.000: 0.000: 0.000: 0.000: 0.000: 0.000: 0.000: 0.000: 0.000:
Cc : 0.000: 0.000: 0.000: 0.000: 0.000: 0.000: 0.000: 0.000: 0.000: 0.000: 0.000: 0.000: 0.000: 0.000: 0.000: 0.000:
~~~~~~

----
x= 12800: 13000: 13200: 13400: 13600: 13800: 14000: 14200: 14400: 14600: 14800: 15000:
----------:------:------:------:------:------:------:------:------:------:------:------:
Qc : 0.000: 0.000: 0.000: 0.000: 0.000: 0.000: 0.000: 0.000: 0.000: 0.000: 0.000: 0.000:
Cc : 0.000: 0.000: 0.000: 0.000: 0.000: 0.000: 0.000: 0.000: 0.000: 0.000: 0.000: 0.000:
~~~~~~

y= 10800 : Y-строка 22 Cmax= 0.000 долей ПДК (x= 8400.0; напр.ветра=182)
----------:
x= 0 : 200: 400: 600: 800: 1000: 1200: 1400: 1600: 1800: 2000: 2200: 2400: 2600: 2800: 3000:
----------:------:------:------:------:------:------:------:------:------:------:------:------:------:------:------:
Qc : 0.000: 0.000: 0.000: 0.000: 0.000: 0.000: 0.000: 0.000: 0.000: 0.000: 0.000: 0.000: 0.000: 0.000: 0.000: 0.000:
Cc : 0.000: 0.000: 0.000: 0.000: 0.000: 0.000: 0.000: 0.000: 0.000: 0.000: 0.000: 0.000: 0.000: 0.000: 0.000: 0.000:
~~~~~~

----
x= 3200: 3400: 3600: 3800: 4000: 4200: 4400: 4600: 4800: 5000: 5200: 5400: 5600: 5800: 6000: 6200:
----------:------:------:------:------:------:------:------:------:------:------:------:------:------:------:------:
Qc : 0.000: 0.000: 0.000: 0.000: 0.000: 0.000: 0.000: 0.000: 0.000: 0.000: 0.000: 0.000: 0.000: 0.000: 0.000: 0.000:
Cc : 0.000: 0.000: 0.000: 0.000: 0.000: 0.000: 0.000: 0.000: 0.000: 0.000: 0.000: 0.000: 0.000: 0.000: 0.000: 0.000:
~~~~~~

----
x= 6400: 6600: 6800: 7000: 7200: 7400: 7600: 7800: 8000: 8200: 8400: 8600: 8800: 9000: 9200: 9400:
----------:------:------:------:------:------:------:------:------:------:------:------:------:------:------:------:
Qc : 0.000: 0.000: 0.000: 0.000: 0.000: 0.000: 0.000: 0.000: 0.000: 0.000: 0.000: 0.000: 0.000: 0.000: 0.000: 0.000:
Cc : 0.000: 0.000: 0.000: 0.000: 0.000: 0.000: 0.000: 0.000: 0.000: 0.000: 0.000: 0.000: 0.000: 0.000: 0.000: 0.000:
~~~~~~

----
x= 9600: 9800: 10000: 10200: 10400: 10600: 10800: 11000: 11200: 11400: 11600: 11800: 12000: 12200: 12400: 12600:
----------:------:------:------:------:------:------:------:------:------:------:------:------:------:------:------:
Qc : 0.000: 0.000: 0.000: 0.000: 0.000: 0.000: 0.000: 0.000: 0.000: 0.000: 0.000: 0.000: 0.000: 0.000: 0.000: 0.000:
Cc : 0.000: 0.000: 0.000: 0.000: 0.000: 0.000: 0.000: 0.000: 0.000: 0.000: 0.000: 0.000: 0.000: 0.000: 0.000: 0.000:
~~~~~~

----
x= 12800: 13000: 13200: 13400: 13600: 13800: 14000: 14200: 14400: 14600: 14800: 15000:
----------:------:------:------:------:------:------:------:------:------:------:------:
Qc : 0.000: 0.000: 0.000: 0.000: 0.000: 0.000: 0.000: 0.000: 0.000: 0.000: 0.000: 0.000:
Cc : 0.000: 0.000: 0.000: 0.000: 0.000: 0.000: 0.000: 0.000: 0.000: 0.000: 0.000: 0.000:
~~~~~~

y= 10600 : Y-строка 23 Cmax= 0.000 долей ПДК (x= 8400.0; напр.ветра=182)
----------:
x= 0 : 200: 400: 600: 800: 1000: 1200: 1400: 1600: 1800: 2000: 2200: 2400: 2600: 2800: 3000:
----------:------:------:------:------:------:------:------:------:------:------:------:------:------:------:------:
Qc : 0.000: 0.000: 0.000: 0.000: 0.000: 0.000: 0.000: 0.000: 0.000: 0.000: 0.000: 0.000: 0.000: 0.000: 0.000: 0.000:
Cc : 0.000: 0.000: 0.000: 0.000: 0.000: 0.000: 0.000: 0.000: 0.000: 0.000: 0.000: 0.000: 0.000: 0.000: 0.000: 0.000:
~~~~~~

----
x= 3200: 3400: 3600: 3800: 4000: 4200: 4400: 4600: 4800: 5000: 5200: 5400: 5600: 5800: 6000: 6200:
----------:------:------:------:------:------:------:------:------:------:------:------:------:------:------:------:
Qc : 0.000: 0.000: 0.000: 0.000: 0.000: 0.000: 0.000: 0.000: 0.000: 0.000: 0.000: 0.000: 0.000: 0.000: 0.000: 0.000:
Cc : 0.000: 0.000: 0.000: 0.000: 0.000: 0.000: 0.000: 0.000: 0.000: 0.000: 0.000: 0.000: 0.000: 0.000: 0.000: 0.000:
~~~~~~

----
x= 6400: 6600: 6800: 7000: 7200: 7400: 7600: 7800: 8000: 8200: 8400: 8600: 8800: 9000: 9200: 9400:
----------:------:------:------:------:------:------:------:------:------:------:------:------:------:------:------:
Qc : 0.000: 0.000: 0.000: 0.000: 0.000: 0.000: 0.000: 0.000: 0.000: 0.000: 0.000: 0.000: 0.000: 0.000: 0.000: 0.000:
Cc : 0.000: 0.000: 0.000: 0.000: 0.000: 0.000: 0.000: 0.000: 0.000: 0.000: 0.000: 0.000: 0.000: 0.000: 0.000: 0.000:
~~~~~~

~~~~~~
~~~~~~~~
----____
x= 9600: 9800: 10000: 10200: 10400: 10600: 10800: 11000: 11200: 11400: 11600: 11800: 12000: 12200: 12400: 12600:
----------:------:------:------:------:------:------:------:------:------:------:------:------:------:------:------:
Qc : 0.000: 0.000: 0.000: 0.000: 0.000: 0.000: 0.000: 0.000: 0.000: 0.000: 0.000: 0.000: 0.000: 0.000: 0.000: 0.000:
Cc : 0.000: 0.000: 0.000: 0.000: 0.000: 0.000: 0.000: 0.000: 0.000: 0.000: 0.000: 0.000: 0.000: 0.000: 0.000: 0.000:
~~~~~~
~~~~~~~~
----____
x= 12800: 13000: 13200: 13400: 13600: 13800: 14000: 14200: 14400: 14600: 14800: 15000:
----------:------:------:------:------:------:------:------:------:------:------:------:
Qc : 0.000: 0.000: 0.000: 0.000: 0.000: 0.000: 0.000: 0.000: 0.000: 0.000: 0.000: 0.000:
Cc : 0.000: 0.000: 0.000: 0.000: 0.000: 0.000: 0.000: 0.000: 0.000: 0.000: 0.000: 0.000:
~~~~~~

____
y= 10400 : Y-строка 24 Cmax= 0.000 долей ПДК (x= 8400.0; напр.ветра=182)
----------:____
x= 0 : 200: 400: 600: 800: 1000: 1200: 1400: 1600: 1800: 2000: 2200: 2400: 2600: 2800: 3000:
----------:------:------:------:------:------:------:------:------:------:------:------:------:------:------:------:
Qc : 0.000: 0.000: 0.000: 0.000: 0.000: 0.000: 0.000: 0.000: 0.000: 0.000: 0.000: 0.000: 0.000: 0.000: 0.000: 0.000:
Cc : 0.000: 0.000: 0.000: 0.000: 0.000: 0.000: 0.000: 0.000: 0.000: 0.000: 0.000: 0.000: 0.000: 0.000: 0.000: 0.000:
~~~~~~
~~~~~~~~
----____
x= 3200: 3400: 3600: 3800: 4000: 4200: 4400: 4600: 4800: 5000: 5200: 5400: 5600: 5800: 6000: 6200:
----------:------:------:------:------:------:------:------:------:------:------:------:------:------:------:------:
Qc : 0.000: 0.000: 0.000: 0.000: 0.000: 0.000: 0.000: 0.000: 0.000: 0.000: 0.000: 0.000: 0.000: 0.000: 0.000: 0.000:
Cc : 0.000: 0.000: 0.000: 0.000: 0.000: 0.000: 0.000: 0.000: 0.000: 0.000: 0.000: 0.000: 0.000: 0.000: 0.000: 0.000:
~~~~~~
~~~~~~~~
----____
x= 6400: 6600: 6800: 7000: 7200: 7400: 7600: 7800: 8000: 8200: 8400: 8600: 8800: 9000: 9200: 9400:
----------:------:------:------:------:------:------:------:------:------:------:------:------:------:------:------:
Qc : 0.000: 0.000: 0.000: 0.000: 0.000: 0.000: 0.000: 0.000: 0.000: 0.000: 0.000: 0.000: 0.000: 0.000: 0.000: 0.000:
Cc : 0.000: 0.000: 0.000: 0.000: 0.000: 0.000: 0.000: 0.000: 0.000: 0.000: 0.000: 0.000: 0.000: 0.000: 0.000: 0.000:
~~~~~~
~~~~~~~~
----____
x= 9600: 9800: 10000: 10200: 10400: 10600: 10800: 11000: 11200: 11400: 11600: 11800: 12000: 12200: 12400: 12600:
----------:------:------:------:------:------:------:------:------:------:------:------:------:------:------:------:
Qc : 0.000: 0.000: 0.000: 0.000: 0.000: 0.000: 0.000: 0.000: 0.000: 0.000: 0.000: 0.000: 0.000: 0.000: 0.000: 0.000:
Cc : 0.000: 0.000: 0.000: 0.000: 0.000: 0.000: 0.000: 0.000: 0.000: 0.000: 0.000: 0.000: 0.000: 0.000: 0.000: 0.000:
~~~~~~
~~~~~~~~
----____
x= 12800: 13000: 13200: 13400: 13600: 13800: 14000: 14200: 14400: 14600: 14800: 15000:
----------:------:------:------:------:------:------:------:------:------:------:------:
Qc : 0.000: 0.000: 0.000: 0.000: 0.000: 0.000: 0.000: 0.000: 0.000: 0.000: 0.000: 0.000:
Cc : 0.000: 0.000: 0.000: 0.000: 0.000: 0.000: 0.000: 0.000: 0.000: 0.000: 0.000: 0.000:
~~~~~~

____
y= 10200 : Y-строка 25 Cmax= 0.001 долей ПДК (x= 8400.0; напр.ветра=182)
----------:____
x= 0 : 200: 400: 600: 800: 1000: 1200: 1400: 1600: 1800: 2000: 2200: 2400: 2600: 2800: 3000:
----------:------:------:------:------:------:------:------:------:------:------:------:------:------:------:------:
Qc : 0.000: 0.000: 0.000: 0.000: 0.000: 0.000: 0.000: 0.000: 0.000: 0.000: 0.000: 0.000: 0.000: 0.000: 0.000: 0.000:
Cc : 0.000: 0.000: 0.000: 0.000: 0.000: 0.000: 0.000: 0.000: 0.000: 0.000: 0.000: 0.000: 0.000: 0.000: 0.000: 0.000:
~~~~~~
~~~~~~~~
----____
x= 3200: 3400: 3600: 3800: 4000: 4200: 4400: 4600: 4800: 5000: 5200: 5400: 5600: 5800: 6000: 6200:
----------:------:------:------:------:------:------:------:------:------:------:------:------:------:------:------:
Qc : 0.000: 0.000: 0.000: 0.000: 0.000: 0.000: 0.000: 0.000: 0.000: 0.000: 0.000: 0.000: 0.000: 0.000: 0.000: 0.000:
Cc : 0.000: 0.000: 0.000: 0.000: 0.000: 0.000: 0.000: 0.000: 0.000: 0.000: 0.000: 0.000: 0.000: 0.000: 0.000: 0.000:
~~~~~~
~~~~~~~~
----____
x= 6400: 6600: 6800: 7000: 7200: 7400: 7600: 7800: 8000: 8200: 8400: 8600: 8800: 9000: 9200: 9400:
----------:------:------:------:------:------:------:------:------:------:------:------:------:------:------:------:
Qc : 0.000: 0.000: 0.000: 0.000: 0.000: 0.000: 0.000: 0.001: 0.001: 0.001: 0.001: 0.001: 0.001: 0.001: 0.000: 0.000:
Cc : 0.000: 0.000: 0.000: 0.000: 0.000: 0.000: 0.000: 0.000: 0.000: 0.000: 0.000: 0.000: 0.000: 0.000: 0.000: 0.000:
~~~~~~
~~~~~~~~
----____
x= 9600: 9800: 10000: 10200: 10400: 10600: 10800: 11000: 11200: 11400: 11600: 11800: 12000: 12200: 12400: 12600:
----------:------:------:------:------:------:------:------:------:------:------:------:------:------:------:------:
Qc : 0.000: 0.000: 0.000: 0.000: 0.000: 0.000: 0.000: 0.000: 0.000: 0.000: 0.000: 0.000: 0.000: 0.000: 0.000: 0.000:
Cc : 0.000: 0.000: 0.000: 0.000: 0.000: 0.000: 0.000: 0.000: 0.000: 0.000: 0.000: 0.000: 0.000: 0.000: 0.000: 0.000:
~~~~~~
~~~~~~~~
----____
x= 12800: 13000: 13200: 13400: 13600: 13800: 14000: 14200: 14400: 14600: 14800: 15000:

----------:------:------:------:------:------:------:------:------:------:------:------:
Qc : 0.000: 0.000: 0.000: 0.000: 0.000: 0.000: 0.000: 0.000: 0.000: 0.000: 0.000: 0.000:
Cc : 0.000: 0.000: 0.000: 0.000: 0.000: 0.000: 0.000: 0.000: 0.000: 0.000: 0.000: 0.000:
~~~~~~

____
y= 10000 : Y-строка 26 Cmax= 0.001 долей ПДК (x= 8400.0; напр.ветра=183)
----------:____
x=   0 : 200: 400: 600: 800: 1000: 1200: 1400: 1600: 1800: 2000: 2200: 2400: 2600: 2800: 3000:
----------:------:------:------:------:------:------:------:------:------:------:------:------:------:------:------:
Qc : 0.000: 0.000: 0.000: 0.000: 0.000: 0.000: 0.000: 0.000: 0.000: 0.000: 0.000: 0.000: 0.000: 0.000: 0.000: 0.000:
Cc : 0.000: 0.000: 0.000: 0.000: 0.000: 0.000: 0.000: 0.000: 0.000: 0.000: 0.000: 0.000: 0.000: 0.000: 0.000: 0.000:
~~~~~~
~~~~~~~~
----____
x= 3200: 3400: 3600: 3800: 4000: 4200: 4400: 4600: 4800: 5000: 5200: 5400: 5600: 5800: 6000: 6200:
----------:------:------:------:------:------:------:------:------:------:------:------:------:------:------:------:
Qc : 0.000: 0.000: 0.000: 0.000: 0.000: 0.000: 0.000: 0.000: 0.000: 0.000: 0.000: 0.000: 0.000: 0.000: 0.000: 0.000:
Cc : 0.000: 0.000: 0.000: 0.000: 0.000: 0.000: 0.000: 0.000: 0.000: 0.000: 0.000: 0.000: 0.000: 0.000: 0.000: 0.000:
~~~~~~
~~~~~~~~
----____
x= 6400: 6600: 6800: 7000: 7200: 7400: 7600: 7800: 8000: 8200: 8400: 8600: 8800: 9000: 9200: 9400:
----------:------:------:------:------:------:------:------:------:------:------:------:------:------:------:------:
Qc : 0.000: 0.000: 0.000: 0.000: 0.000: 0.001: 0.001: 0.001: 0.001: 0.001: 0.001: 0.001: 0.001: 0.001: 0.001: 0.001:
Cc : 0.000: 0.000: 0.000: 0.000: 0.000: 0.000: 0.000: 0.000: 0.000: 0.000: 0.000: 0.000: 0.000: 0.000: 0.000: 0.000:
~~~~~~
~~~~~~~~
----____
x= 9600: 9800: 10000: 10200: 10400: 10600: 10800: 11000: 11200: 11400: 11600: 11800: 12000: 12200: 12400: 12600:
----------:------:------:------:------:------:------:------:------:------:------:------:------:------:------:------:
Qc : 0.000: 0.000: 0.000: 0.000: 0.000: 0.000: 0.000: 0.000: 0.000: 0.000: 0.000: 0.000: 0.000: 0.000: 0.000: 0.000:
Cc : 0.000: 0.000: 0.000: 0.000: 0.000: 0.000: 0.000: 0.000: 0.000: 0.000: 0.000: 0.000: 0.000: 0.000: 0.000: 0.000:
~~~~~~
~~~~~~~~
----____
x= 12800: 13000: 13200: 13400: 13600: 13800: 14000: 14200: 14400: 14600: 14800: 15000:
----------:------:------:------:------:------:------:------:------:------:------:------:
Qc : 0.000: 0.000: 0.000: 0.000: 0.000: 0.000: 0.000: 0.000: 0.000: 0.000: 0.000: 0.000:
Cc : 0.000: 0.000: 0.000: 0.000: 0.000: 0.000: 0.000: 0.000: 0.000: 0.000: 0.000: 0.000:
~~~~~~

____
y= 9800 : Y-строка 27 Cmax= 0.001 долей ПДК (x= 8400.0; напр.ветра=183)
----------:____
x=   0 : 200: 400: 600: 800: 1000: 1200: 1400: 1600: 1800: 2000: 2200: 2400: 2600: 2800: 3000:
----------:------:------:------:------:------:------:------:------:------:------:------:------:------:------:------:
Qc : 0.000: 0.000: 0.000: 0.000: 0.000: 0.000: 0.000: 0.000: 0.000: 0.000: 0.000: 0.000: 0.000: 0.000: 0.000: 0.000:
Cc : 0.000: 0.000: 0.000: 0.000: 0.000: 0.000: 0.000: 0.000: 0.000: 0.000: 0.000: 0.000: 0.000: 0.000: 0.000: 0.000:
~~~~~~
~~~~~~~~
----____
x= 3200: 3400: 3600: 3800: 4000: 4200: 4400: 4600: 4800: 5000: 5200: 5400: 5600: 5800: 6000: 6200:
----------:------:------:------:------:------:------:------:------:------:------:------:------:------:------:------:
Qc : 0.000: 0.000: 0.000: 0.000: 0.000: 0.000: 0.000: 0.000: 0.000: 0.000: 0.000: 0.000: 0.000: 0.000: 0.000: 0.000:
Cc : 0.000: 0.000: 0.000: 0.000: 0.000: 0.000: 0.000: 0.000: 0.000: 0.000: 0.000: 0.000: 0.000: 0.000: 0.000: 0.000:
~~~~~~
~~~~~~~~
----____
x= 6400: 6600: 6800: 7000: 7200: 7400: 7600: 7800: 8000: 8200: 8400: 8600: 8800: 9000: 9200: 9400:
----------:------:------:------:------:------:------:------:------:------:------:------:------:------:------:------:
Qc : 0.000: 0.000: 0.000: 0.001: 0.001: 0.001: 0.001: 0.001: 0.001: 0.001: 0.001: 0.001: 0.001: 0.001: 0.001: 0.001:
Cc : 0.000: 0.000: 0.000: 0.000: 0.000: 0.000: 0.000: 0.000: 0.000: 0.000: 0.000: 0.000: 0.000: 0.000: 0.000: 0.000:
~~~~~~
~~~~~~~~
----____
x= 9600: 9800: 10000: 10200: 10400: 10600: 10800: 11000: 11200: 11400: 11600: 11800: 12000: 12200: 12400: 12600:
----------:------:------:------:------:------:------:------:------:------:------:------:------:------:------:------:
Qc : 0.001: 0.000: 0.000: 0.000: 0.000: 0.000: 0.000: 0.000: 0.000: 0.000: 0.000: 0.000: 0.000: 0.000: 0.000: 0.000:
Cc : 0.000: 0.000: 0.000: 0.000: 0.000: 0.000: 0.000: 0.000: 0.000: 0.000: 0.000: 0.000: 0.000: 0.000: 0.000: 0.000:
~~~~~~
~~~~~~~~
----____
x= 12800: 13000: 13200: 13400: 13600: 13800: 14000: 14200: 14400: 14600: 14800: 15000:
----------:------:------:------:------:------:------:------:------:------:------:------:
Qc : 0.000: 0.000: 0.000: 0.000: 0.000: 0.000: 0.000: 0.000: 0.000: 0.000: 0.000: 0.000:
Cc : 0.000: 0.000: 0.000: 0.000: 0.000: 0.000: 0.000: 0.000: 0.000: 0.000: 0.000: 0.000:
~~~~~~

____
y= 9600 : Y-строка 28 Cmax= 0.001 долей ПДК (x= 8400.0; напр.ветра=183)
----------:____
x=   0 : 200: 400: 600: 800: 1000: 1200: 1400: 1600: 1800: 2000: 2200: 2400: 2600: 2800: 3000:
----------:------:------:------:------:------:------:------:------:------:------:------:------:------:------:------:
Qc : 0.000: 0.000: 0.000: 0.000: 0.000: 0.000: 0.000: 0.000: 0.000: 0.000: 0.000: 0.000: 0.000: 0.000: 0.000: 0.000:
Cc : 0.000: 0.000: 0.000: 0.000: 0.000: 0.000: 0.000: 0.000: 0.000: 0.000: 0.000: 0.000: 0.000: 0.000: 0.000: 0.000:
~~~~~~

~~~~~~
~~~~~~~~

----____
x= 3200: 3400: 3600: 3800: 4000: 4200: 4400: 4600: 4800: 5000: 5200: 5400: 5600: 5800: 6000: 6200:
----------:------:------:------:------:------:------:------:------:------:------:------:------:------:------:------:
Qc : 0.000: 0.000: 0.000: 0.000: 0.000: 0.000: 0.000: 0.000: 0.000: 0.000: 0.000: 0.000: 0.000: 0.000: 0.000: 0.000:
Cc : 0.000: 0.000: 0.000: 0.000: 0.000: 0.000: 0.000: 0.000: 0.000: 0.000: 0.000: 0.000: 0.000: 0.000: 0.000: 0.000:
~~~~~~
~~~~~~~~

----____
x= 6400: 6600: 6800: 7000: 7200: 7400: 7600: 7800: 8000: 8200: 8400: 8600: 8800: 9000: 9200: 9400:
----------:------:------:------:------:------:------:------:------:------:------:------:------:------:------:------:
Qc : 0.000: 0.000: 0.001: 0.001: 0.001: 0.001: 0.001: 0.001: 0.001: 0.001: 0.001: 0.001: 0.001: 0.001: 0.001: 0.001:
Cc : 0.000: 0.000: 0.000: 0.000: 0.000: 0.000: 0.000: 0.000: 0.000: 0.000: 0.000: 0.000: 0.000: 0.000: 0.000: 0.000:
~~~~~~
~~~~~~~~

----____
x= 9600: 9800: 10000: 10200: 10400: 10600: 10800: 11000: 11200: 11400: 11600: 11800: 12000: 12200: 12400: 12600:
----------:------:------:------:------:------:------:------:------:------:------:------:------:------:------:------:
Qc : 0.001: 0.001: 0.000: 0.000: 0.000: 0.000: 0.000: 0.000: 0.000: 0.000: 0.000: 0.000: 0.000: 0.000: 0.000: 0.000:
Cc : 0.000: 0.000: 0.000: 0.000: 0.000: 0.000: 0.000: 0.000: 0.000: 0.000: 0.000: 0.000: 0.000: 0.000: 0.000: 0.000:
~~~~~~
~~~~~~~~

----____
x= 12800: 13000: 13200: 13400: 13600: 13800: 14000: 14200: 14400: 14600: 14800: 15000:
----------:------:------:------:------:------:------:------:------:------:------:------:
Qc : 0.000: 0.000: 0.000: 0.000: 0.000: 0.000: 0.000: 0.000: 0.000: 0.000: 0.000: 0.000:
Cc : 0.000: 0.000: 0.000: 0.000: 0.000: 0.000: 0.000: 0.000: 0.000: 0.000: 0.000: 0.000:
~~~~~~

____
y= 9400 : Y-строка 29 Cmax= 0.001 долей ПДК (x= 8400.0; напр.ветра=184)
----------:____
x= 0 : 200: 400: 600: 800: 1000: 1200: 1400: 1600: 1800: 2000: 2200: 2400: 2600: 2800: 3000:
----------:------:------:------:------:------:------:------:------:------:------:------:------:------:------:------:
Qc : 0.000: 0.000: 0.000: 0.000: 0.000: 0.000: 0.000: 0.000: 0.000: 0.000: 0.000: 0.000: 0.000: 0.000: 0.000: 0.000:
Cc : 0.000: 0.000: 0.000: 0.000: 0.000: 0.000: 0.000: 0.000: 0.000: 0.000: 0.000: 0.000: 0.000: 0.000: 0.000: 0.000:
~~~~~~
~~~~~~~~

----____
x= 3200: 3400: 3600: 3800: 4000: 4200: 4400: 4600: 4800: 5000: 5200: 5400: 5600: 5800: 6000: 6200:
----------:------:------:------:------:------:------:------:------:------:------:------:------:------:------:------:
Qc : 0.000: 0.000: 0.000: 0.000: 0.000: 0.000: 0.000: 0.000: 0.000: 0.000: 0.000: 0.000: 0.000: 0.000: 0.000: 0.000:
Cc : 0.000: 0.000: 0.000: 0.000: 0.000: 0.000: 0.000: 0.000: 0.000: 0.000: 0.000: 0.000: 0.000: 0.000: 0.000: 0.000:
~~~~~~
~~~~~~~~

----____
x= 6400: 6600: 6800: 7000: 7200: 7400: 7600: 7800: 8000: 8200: 8400: 8600: 8800: 9000: 9200: 9400:
----------:------:------:------:------:------:------:------:------:------:------:------:------:------:------:------:
Qc : 0.000: 0.000: 0.001: 0.001: 0.001: 0.001: 0.001: 0.001: 0.001: 0.001: 0.001: 0.001: 0.001: 0.001: 0.001: 0.001:
Cc : 0.000: 0.000: 0.000: 0.000: 0.000: 0.000: 0.000: 0.000: 0.000: 0.000: 0.000: 0.000: 0.000: 0.000: 0.000: 0.000:
~~~~~~
~~~~~~~~

----____
x= 9600: 9800: 10000: 10200: 10400: 10600: 10800: 11000: 11200: 11400: 11600: 11800: 12000: 12200: 12400: 12600:
----------:------:------:------:------:------:------:------:------:------:------:------:------:------:------:------:
Qc : 0.001: 0.001: 0.000: 0.000: 0.000: 0.000: 0.000: 0.000: 0.000: 0.000: 0.000: 0.000: 0.000: 0.000: 0.000: 0.000:
Cc : 0.000: 0.000: 0.000: 0.000: 0.000: 0.000: 0.000: 0.000: 0.000: 0.000: 0.000: 0.000: 0.000: 0.000: 0.000: 0.000:
~~~~~~
~~~~~~~~

----____
x= 12800: 13000: 13200: 13400: 13600: 13800: 14000: 14200: 14400: 14600: 14800: 15000:
----------:------:------:------:------:------:------:------:------:------:------:------:
Qc : 0.000: 0.000: 0.000: 0.000: 0.000: 0.000: 0.000: 0.000: 0.000: 0.000: 0.000: 0.000:
Cc : 0.000: 0.000: 0.000: 0.000: 0.000: 0.000: 0.000: 0.000: 0.000: 0.000: 0.000: 0.000:
~~~~~~

____
y= 9200 : Y-строка 30 Cmax= 0.002 долей ПДК (x= 8400.0; напр.ветра=185)
----------:____
x= 0 : 200: 400: 600: 800: 1000: 1200: 1400: 1600: 1800: 2000: 2200: 2400: 2600: 2800: 3000:
----------:------:------:------:------:------:------:------:------:------:------:------:------:------:------:------:
Qc : 0.000: 0.000: 0.000: 0.000: 0.000: 0.000: 0.000: 0.000: 0.000: 0.000: 0.000: 0.000: 0.000: 0.000: 0.000: 0.000:
Cc : 0.000: 0.000: 0.000: 0.000: 0.000: 0.000: 0.000: 0.000: 0.000: 0.000: 0.000: 0.000: 0.000: 0.000: 0.000: 0.000:
~~~~~~
~~~~~~~~

----____
x= 3200: 3400: 3600: 3800: 4000: 4200: 4400: 4600: 4800: 5000: 5200: 5400: 5600: 5800: 6000: 6200:
----------:------:------:------:------:------:------:------:------:------:------:------:------:------:------:------:
Qc : 0.000: 0.000: 0.000: 0.000: 0.000: 0.000: 0.000: 0.000: 0.000: 0.000: 0.000: 0.000: 0.000: 0.000: 0.000: 0.000:
Cc : 0.000: 0.000: 0.000: 0.000: 0.000: 0.000: 0.000: 0.000: 0.000: 0.000: 0.000: 0.000: 0.000: 0.000: 0.000: 0.000:
~~~~~~
~~~~~~~~

----____
x= 6400: 6600: 6800: 7000: 7200: 7400: 7600: 7800: 8000: 8200: 8400: 8600: 8800: 9000: 9200: 9400:

```
----------:------:------:------:------:------:------:------:------:------:------:------:------:------:------:------:
Qc : 0.000: 0.001: 0.001: 0.001: 0.001: 0.001: 0.001: 0.001: 0.002: 0.002: 0.002: 0.002: 0.001: 0.001: 0.001: 0.001:
Cc : 0.000: 0.000: 0.000: 0.000: 0.000: 0.000: 0.000: 0.000: 0.000: 0.000: 0.000: 0.000: 0.000: 0.000: 0.000: 0.000:
~~~~~~~~~~~~~~~~~~~~~~~~~~~~~~~~~~~~~~~~~~~~~~~~~~~~~~~~~~~~~~~~~~~~~~~~~~~~~~~~~~~~~~~~~~~~~~~~~~~~~~~~~~~~~~~~~~~~~~~~
~~~~~~~~
----________________________________________________________________________________________________________
 x=   9600:  9800: 10000: 10200: 10400: 10600: 10800: 11000: 11200: 11400: 11600: 11800: 12000: 12200: 12400: 12600:
----------:------:------:------:------:------:------:------:------:------:------:------:------:------:------:------:
Qc : 0.001: 0.001: 0.001: 0.000: 0.000: 0.000: 0.000: 0.000: 0.000: 0.000: 0.000: 0.000: 0.000: 0.000: 0.000: 0.000:
Cc : 0.000: 0.000: 0.000: 0.000: 0.000: 0.000: 0.000: 0.000: 0.000: 0.000: 0.000: 0.000: 0.000: 0.000: 0.000: 0.000:
~~~~~~~~~~~~~~~~~~~~~~~~~~~~~~~~~~~~~~~~~~~~~~~~~~~~~~~~~~~~~~~~~~~~~~~~~~~~~~~~~~~~~~~~~~~~~~~~~~~~~~~~~~~~~~~~~~~~~~~~
~~~~~~~~
----________________________________________________________________________________
 x=  12800: 13000: 13200: 13400: 13600: 13800: 14000: 14200: 14400: 14600: 14800: 15000:
----------:------:------:------:------:------:------:------:------:------:------:------:
Qc : 0.000: 0.000: 0.000: 0.000: 0.000: 0.000: 0.000: 0.000: 0.000: 0.000: 0.000: 0.000:
Cc : 0.000: 0.000: 0.000: 0.000: 0.000: 0.000: 0.000: 0.000: 0.000: 0.000: 0.000: 0.000:
~~~~~~~~~~~~~~~~~~~~~~~~~~~~~~~~~~~~~~~~~~~~~~~~~~~~~~~~~~~~~~~~~~~~~~~~~~~~~~~~~~~~~~~~~~~~~
__________
 y=  9000 : Y-строка 31  Cmax=  0.003 долей ПДК (x=  8400.0; напр.ветра=187)
----------:______________________________________________________________________________________________
 x=     0 :   200:   400:   600:   800:  1000:  1200:  1400:  1600:  1800:  2000:  2200:  2400:  2600:  2800:  3000:
----------:------:------:------:------:------:------:------:------:------:------:------:------:------:------:------:
Qc : 0.000: 0.000: 0.000: 0.000: 0.000: 0.000: 0.000: 0.000: 0.000: 0.000: 0.000: 0.000: 0.000: 0.000: 0.000: 0.000:
Cc : 0.000: 0.000: 0.000: 0.000: 0.000: 0.000: 0.000: 0.000: 0.000: 0.000: 0.000: 0.000: 0.000: 0.000: 0.000: 0.000:
~~~~~~~~~~~~~~~~~~~~~~~~~~~~~~~~~~~~~~~~~~~~~~~~~~~~~~~~~~~~~~~~~~~~~~~~~~~~~~~~~~~~~~~~~~~~~~~~~~~~~~~~~~~~~~~~~~~~~~~~
~~~~~~~~
----________________________________________________________________________________________________________
 x=   3200:  3400:  3600:  3800:  4000:  4200:  4400:  4600:  4800:  5000:  5200:  5400:  5600:  5800:  6000:  6200:
----------:------:------:------:------:------:------:------:------:------:------:------:------:------:------:------:
Qc : 0.000: 0.000: 0.000: 0.000: 0.000: 0.000: 0.000: 0.000: 0.000: 0.000: 0.000: 0.000: 0.000: 0.000: 0.000: 0.000:
Cc : 0.000: 0.000: 0.000: 0.000: 0.000: 0.000: 0.000: 0.000: 0.000: 0.000: 0.000: 0.000: 0.000: 0.000: 0.000: 0.000:
~~~~~~~~~~~~~~~~~~~~~~~~~~~~~~~~~~~~~~~~~~~~~~~~~~~~~~~~~~~~~~~~~~~~~~~~~~~~~~~~~~~~~~~~~~~~~~~~~~~~~~~~~~~~~~~~~~~~~~~~
~~~~~~~~
----________________________________________________________________________________________________________
 x=   6400:  6600:  6800:  7000:  7200:  7400:  7600:  7800:  8000:  8200:  8400:  8600:  8800:  9000:  9200:  9400:
----------:------:------:------:------:------:------:------:------:------:------:------:------:------:------:------:
Qc : 0.000: 0.001: 0.001: 0.001: 0.001: 0.001: 0.001: 0.002: 0.002: 0.003: 0.003: 0.003: 0.002: 0.001: 0.001: 0.001:
Cc : 0.000: 0.000: 0.000: 0.000: 0.000: 0.000: 0.000: 0.000: 0.000: 0.000: 0.000: 0.000: 0.000: 0.000: 0.000: 0.000:
~~~~~~~~~~~~~~~~~~~~~~~~~~~~~~~~~~~~~~~~~~~~~~~~~~~~~~~~~~~~~~~~~~~~~~~~~~~~~~~~~~~~~~~~~~~~~~~~~~~~~~~~~~~~~~~~~~~~~~~~
~~~~~~~~
----________________________________________________________________________________________________________
 x=   9600:  9800: 10000: 10200: 10400: 10600: 10800: 11000: 11200: 11400: 11600: 11800: 12000: 12200: 12400: 12600:
----------:------:------:------:------:------:------:------:------:------:------:------:------:------:------:------:
Qc : 0.001: 0.001: 0.001: 0.000: 0.000: 0.000: 0.000: 0.000: 0.000: 0.000: 0.000: 0.000: 0.000: 0.000: 0.000: 0.000:
Cc : 0.000: 0.000: 0.000: 0.000: 0.000: 0.000: 0.000: 0.000: 0.000: 0.000: 0.000: 0.000: 0.000: 0.000: 0.000: 0.000:
~~~~~~~~~~~~~~~~~~~~~~~~~~~~~~~~~~~~~~~~~~~~~~~~~~~~~~~~~~~~~~~~~~~~~~~~~~~~~~~~~~~~~~~~~~~~~~~~~~~~~~~~~~~~~~~~~~~~~~~~
~~~~~~~~
----________________________________________________________________________________
 x=  12800: 13000: 13200: 13400: 13600: 13800: 14000: 14200: 14400: 14600: 14800: 15000:
----------:------:------:------:------:------:------:------:------:------:------:------:
Qc : 0.000: 0.000: 0.000: 0.000: 0.000: 0.000: 0.000: 0.000: 0.000: 0.000: 0.000: 0.000:
Cc : 0.000: 0.000: 0.000: 0.000: 0.000: 0.000: 0.000: 0.000: 0.000: 0.000: 0.000: 0.000:
~~~~~~~~~~~~~~~~~~~~~~~~~~~~~~~~~~~~~~~~~~~~~~~~~~~~~~~~~~~~~~~~~~~~~~~~~~~~~~~~~~~~~~~~~~~~~
__________
 y=  8800 : Y-строка 32  Cmax=  0.006 долей ПДК (x=  8400.0; напр.ветра=190)
----------:______________________________________________________________________________________________
 x=     0 :   200:   400:   600:   800:  1000:  1200:  1400:  1600:  1800:  2000:  2200:  2400:  2600:  2800:  3000:
----------:------:------:------:------:------:------:------:------:------:------:------:------:------:------:------:
Qc : 0.000: 0.000: 0.000: 0.000: 0.000: 0.000: 0.000: 0.000: 0.000: 0.000: 0.000: 0.000: 0.000: 0.000: 0.000: 0.000:
Cc : 0.000: 0.000: 0.000: 0.000: 0.000: 0.000: 0.000: 0.000: 0.000: 0.000: 0.000: 0.000: 0.000: 0.000: 0.000: 0.000:
~~~~~~~~~~~~~~~~~~~~~~~~~~~~~~~~~~~~~~~~~~~~~~~~~~~~~~~~~~~~~~~~~~~~~~~~~~~~~~~~~~~~~~~~~~~~~~~~~~~~~~~~~~~~~~~~~~~~~~~~
~~~~~~~~
----________________________________________________________________________________________________________
 x=   3200:  3400:  3600:  3800:  4000:  4200:  4400:  4600:  4800:  5000:  5200:  5400:  5600:  5800:  6000:  6200:
----------:------:------:------:------:------:------:------:------:------:------:------:------:------:------:------:
Qc : 0.000: 0.000: 0.000: 0.000: 0.000: 0.000: 0.000: 0.000: 0.000: 0.000: 0.000: 0.000: 0.000: 0.000: 0.000: 0.000:
Cc : 0.000: 0.000: 0.000: 0.000: 0.000: 0.000: 0.000: 0.000: 0.000: 0.000: 0.000: 0.000: 0.000: 0.000: 0.000: 0.000:
~~~~~~~~~~~~~~~~~~~~~~~~~~~~~~~~~~~~~~~~~~~~~~~~~~~~~~~~~~~~~~~~~~~~~~~~~~~~~~~~~~~~~~~~~~~~~~~~~~~~~~~~~~~~~~~~~~~~~~~~
~~~~~~~~
----________________________________________________________________________________________________________
 x=   6400:  6600:  6800:  7000:  7200:  7400:  7600:  7800:  8000:  8200:  8400:  8600:  8800:  9000:  9200:  9400:
----------:------:------:------:------:------:------:------:------:------:------:------:------:------:------:------:
Qc : 0.000: 0.001: 0.001: 0.001: 0.001: 0.001: 0.002: 0.003: 0.004: 0.006: 0.006: 0.004: 0.003: 0.002: 0.001: 0.001:
Cc : 0.000: 0.000: 0.000: 0.000: 0.000: 0.000: 0.000: 0.000: 0.000: 0.000: 0.000: 0.000: 0.000: 0.000: 0.000: 0.000:
~~~~~~~~~~~~~~~~~~~~~~~~~~~~~~~~~~~~~~~~~~~~~~~~~~~~~~~~~~~~~~~~~~~~~~~~~~~~~~~~~~~~~~~~~~~~~~~~~~~~~~~~~~~~~~~~~~~~~~~~
~~~~~~~~
----________________________________________________________________________________________________________
 x=   9600:  9800: 10000: 10200: 10400: 10600: 10800: 11000: 11200: 11400: 11600: 11800: 12000: 12200: 12400: 12600:
----------:------:------:------:------:------:------:------:------:------:------:------:------:------:------:------:
Qc : 0.001: 0.001: 0.001: 0.001: 0.000: 0.000: 0.000: 0.000: 0.000: 0.000: 0.000: 0.000: 0.000: 0.000: 0.000: 0.000:
Cc : 0.000: 0.000: 0.000: 0.000: 0.000: 0.000: 0.000: 0.000: 0.000: 0.000: 0.000: 0.000: 0.000: 0.000: 0.000: 0.000:
```

~~~~~~
~~~~~~~~
----____
x= 12800: 13000: 13200: 13400: 13600: 13800: 14000: 14200: 14400: 14600: 14800: 15000:
----------:------:------:------:------:------:------:------:------:------:------:------:
Qc : 0.000: 0.000: 0.000: 0.000: 0.000: 0.000: 0.000: 0.000: 0.000: 0.000: 0.000: 0.000:
Cc : 0.000: 0.000: 0.000: 0.000: 0.000: 0.000: 0.000: 0.000: 0.000: 0.000: 0.000: 0.000:
~~~~~~
____
y= 8600 : Y-строка 33 Cmax= 0.012 долей ПДК (x= 8200.0; напр.ветра=150)
----------:____
x=   0 :   200:   400:   600:   800: 1000: 1200: 1400: 1600: 1800: 2000: 2200: 2400: 2600: 2800: 3000:
----------:------:------:------:------:------:------:------:------:------:------:------:------:------:------:------:
Qc : 0.000: 0.000: 0.000: 0.000: 0.000: 0.000: 0.000: 0.000: 0.000: 0.000: 0.000: 0.000: 0.000: 0.000: 0.000: 0.000:
Cc : 0.000: 0.000: 0.000: 0.000: 0.000: 0.000: 0.000: 0.000: 0.000: 0.000: 0.000: 0.000: 0.000: 0.000: 0.000: 0.000:
~~~~~~
~~~~~~~~
----____
x=   3200: 3400: 3600: 3800: 4000: 4200: 4400: 4600: 4800: 5000: 5200: 5400: 5600: 5800: 6000: 6200:
----------:------:------:------:------:------:------:------:------:------:------:------:------:------:------:------:
Qc : 0.000: 0.000: 0.000: 0.000: 0.000: 0.000: 0.000: 0.000: 0.000: 0.000: 0.000: 0.000: 0.000: 0.000: 0.000: 0.000:
Cc : 0.000: 0.000: 0.000: 0.000: 0.000: 0.000: 0.000: 0.000: 0.000: 0.000: 0.000: 0.000: 0.000: 0.000: 0.000: 0.000:
~~~~~~
~~~~~~~~
----____
x=   6400: 6600: 6800: 7000: 7200: 7400: 7600: 7800: 8000: 8200: 8400: 8600: 8800: 9000: 9200: 9400:
----------:------:------:------:------:------:------:------:------:------:------:------:------:------:------:------:
Qc : 0.001: 0.001: 0.001: 0.001: 0.001: 0.001: 0.002: 0.004: 0.007: 0.012: 0.012: 0.007: 0.004: 0.002: 0.002: 0.001:
Cc : 0.000: 0.000: 0.000: 0.000: 0.000: 0.000: 0.000: 0.000: 0.000: 0.000: 0.000: 0.000: 0.000: 0.000: 0.000: 0.000:
~~~~~~
~~~~~~~~
----____
x=   9600: 9800: 10000: 10200: 10400: 10600: 10800: 11000: 11200: 11400: 11600: 11800: 12000: 12200: 12400: 12600:
----------:------:------:------:------:------:------:------:------:------:------:------:------:------:------:------:
Qc : 0.001: 0.001: 0.001: 0.001: 0.000: 0.000: 0.000: 0.000: 0.000: 0.000: 0.000: 0.000: 0.000: 0.000: 0.000: 0.000:
Cc : 0.000: 0.000: 0.000: 0.000: 0.000: 0.000: 0.000: 0.000: 0.000: 0.000: 0.000: 0.000: 0.000: 0.000: 0.000: 0.000:
~~~~~~
~~~~~~~~
----____
x= 12800: 13000: 13200: 13400: 13600: 13800: 14000: 14200: 14400: 14600: 14800: 15000:
----------:------:------:------:------:------:------:------:------:------:------:------:
Qc : 0.000: 0.000: 0.000: 0.000: 0.000: 0.000: 0.000: 0.000: 0.000: 0.000: 0.000: 0.000:
Cc : 0.000: 0.000: 0.000: 0.000: 0.000: 0.000: 0.000: 0.000: 0.000: 0.000: 0.000: 0.000:
~~~~~~
____
y= 8400 : Y-строка 34 Cmax= 0.056 долей ПДК (x= 8400.0; напр.ветра=253)
----------:____
x=   0 :   200:   400:   600:   800: 1000: 1200: 1400: 1600: 1800: 2000: 2200: 2400: 2600: 2800: 3000:
----------:------:------:------:------:------:------:------:------:------:------:------:------:------:------:------:
Qc : 0.000: 0.000: 0.000: 0.000: 0.000: 0.000: 0.000: 0.000: 0.000: 0.000: 0.000: 0.000: 0.000: 0.000: 0.000: 0.000:
Cc : 0.000: 0.000: 0.000: 0.000: 0.000: 0.000: 0.000: 0.000: 0.000: 0.000: 0.000: 0.000: 0.000: 0.000: 0.000: 0.000:
Фоп: :   :   :   :   :   :   :   :   :   :   :   :   :   :   :   :
Uоп: :   :   :   :   :   :   :   :   :   :   :   :   :   :   :   :
   :   :   :   :   :   :   :   :   :   :   :   :   :   :   :   :   :
Ви :   :   :   :   :   :   :   :   :   :   :   :   :   :   :   :   :
Ки :   :   :   :   :   :   :   :   :   :   :   :   :   :   :   :   :
Ви :   :   :   :   :   :   :   :   :   :   :   :   :   :   :   :   :
Ки :   :   :   :   :   :   :   :   :   :   :   :   :   :   :   :   :
Ви :   :   :   :   :   :   :   :   :   :   :   :   :   :   :   :   :
Ки :   :   :   :   :   :   :   :   :   :   :   :   :   :   :   :   :
~~~~~~
~~~~~~~~
----____
x=   3200: 3400: 3600: 3800: 4000: 4200: 4400: 4600: 4800: 5000: 5200: 5400: 5600: 5800: 6000: 6200:
----------:------:------:------:------:------:------:------:------:------:------:------:------:------:------:------:
Qc : 0.000: 0.000: 0.000: 0.000: 0.000: 0.000: 0.000: 0.000: 0.000: 0.000: 0.000: 0.000: 0.000: 0.000: 0.000: 0.000:
Cc : 0.000: 0.000: 0.000: 0.000: 0.000: 0.000: 0.000: 0.000: 0.000: 0.000: 0.000: 0.000: 0.000: 0.000: 0.000: 0.000:
Фоп: :   :   :   :   :   :   :   :   :   :   :   :   :   :   :   :
Uоп: :   :   :   :   :   :   :   :   :   :   :   :   :   :   :   :
   :   :   :   :   :   :   :   :   :   :   :   :   :   :   :   :   :
Ви :   :   :   :   :   :   :   :   :   :   :   :   :   :   :   :   :
Ки :   :   :   :   :   :   :   :   :   :   :   :   :   :   :   :   :
Ви :   :   :   :   :   :   :   :   :   :   :   :   :   :   :   :   :
Ки :   :   :   :   :   :   :   :   :   :   :   :   :   :   :   :   :
Ви :   :   :   :   :   :   :   :   :   :   :   :   :   :   :   :   :
Ки :   :   :   :   :   :   :   :   :   :   :   :   :   :   :   :   :
~~~~~~
~~~~~~~~
----____
x=   6400: 6600: 6800: 7000: 7200: 7400: 7600: 7800: 8000: 8200: 8400: 8600: 8800: 9000: 9200: 9400:
----------:------:------:------:------:------:------:------:------:------:------:------:------:------:------:------:
Qc : 0.001: 0.001: 0.001: 0.001: 0.001: 0.001: 0.002: 0.004: 0.008: 0.026: 0.056: 0.011: 0.005: 0.003: 0.002: 0.001:
Cc : 0.000: 0.000: 0.000: 0.000: 0.000: 0.000: 0.000: 0.000: 0.000: 0.000: 0.000: 0.000: 0.000: 0.000: 0.000: 0.000:

Фоп: 91 :   91 :   91 :   91 :   91 :   91 :   91 :   92 :   93 :   98 : 253 : 266 : 268 : 268 : 269 : 269 :
Uоп: 1.59 : 1.31 : 1.04 : 0.77 : 0.72 : 9.00 : 9.00 : 9.00 : 9.00 : 1.38 : 0.75 : 9.00 : 9.00 : 9.00 : 9.00 : 0.72 :
   :   :   :   :   :   :   :   :   :   :   :   :   :   :   :   :   :
Ви :   :   :   : 0.000: 0.001: 0.001: 0.001: 0.002: 0.004: 0.012: 0.037: 0.006: 0.003: 0.001: 0.001: 0.001:
Ки :   :   :   : 6004 : 6004 : 6004 : 6004 : 6004 : 6004 : 6004 : 6004 : 6004 : 6004 : 6004 : 6004 : 6004 :
Ви :   :   :   :   : 0.000: 0.001: 0.001: 0.002: 0.004: 0.012: 0.016: 0.004: 0.002: 0.001: 0.001: 0.000:
Ки :   :   :   :   : 6005 : 6005 : 6005 : 6005 : 6005 : 6005 : 6005 : 6005 : 6005 : 6005 : 6005 : 6005 :
Ви :   :   :   :   :   :   :   :   : 0.000: 0.002: 0.003: 0.001:   :   :   :   :
Ки :   :   :   :   :   :   :   :   : 6006 : 6006 : 6006 : 6006 :   :   :   :   :
~~~~~~
----____
 x=   9600: 9800: 10000: 10200: 10400: 10600: 10800: 11000: 11200: 11400: 11600: 11800: 12000: 12200: 12400: 12600:
----------:------:------:------:------:------:------:------:------:------:------:------:------:------:------:------:
Qc : 0.001: 0.001: 0.001: 0.001: 0.000: 0.000: 0.000: 0.000: 0.000: 0.000: 0.000: 0.000: 0.000: 0.000: 0.000: 0.000:
Cc : 0.000: 0.000: 0.000: 0.000: 0.000: 0.000: 0.000: 0.000: 0.000: 0.000: 0.000: 0.000: 0.000: 0.000: 0.000: 0.000:
Фоп: 269 : 269 : 269 : 269 : 269 :   :   :   :   :   :   :   :   :   :   :   :
Uоп: 0.71 : 0.97 : 1.24 : 1.51 : 1.79 :   :   :   :   :   :   :   :   :   :   :   :
   :   :   :   :   :   :   :   :   :   :   :   :   :   :   :   :   :
Ви : 0.001:   :   :   :   :   :   :   :   :   :   :   :   :   :   :   :
Ки : 6004 :   :   :   :   :   :   :   :   :   :   :   :   :   :   :   :
Ви :   :   :   :   :   :   :   :   :   :   :   :   :   :   :   :
Ки :   :   :   :   :   :   :   :   :   :   :   :   :   :   :   :
Ви :   :   :   :   :   :   :   :   :   :   :   :   :   :   :   :
Ки :   :   :   :   :   :   :   :   :   :   :   :   :   :   :   :
~~~~~~
----____
 x= 12800: 13000: 13200: 13400: 13600: 13800: 14000: 14200: 14400: 14600: 14800: 15000:
----------:------:------:------:------:------:------:------:------:------:------:------:
Qc : 0.000: 0.000: 0.000: 0.000: 0.000: 0.000: 0.000: 0.000: 0.000: 0.000: 0.000: 0.000:
Cc : 0.000: 0.000: 0.000: 0.000: 0.000: 0.000: 0.000: 0.000: 0.000: 0.000: 0.000: 0.000:
Фоп: :   :   :   :   :   :   :   :   :   :   :
Uоп: :   :   :   :   :   :   :   :   :   :   :
   :   :   :   :   :   :   :   :   :   :   :   :   :
Ви :   :   :   :   :   :   :   :   :   :   :   :
Ки :   :   :   :   :   :   :   :   :   :   :   :
Ви :   :   :   :   :   :   :   :   :   :   :   :
Ки :   :   :   :   :   :   :   :   :   :   :   :
Ви :   :   :   :   :   :   :   :   :   :   :   :
Ки :   :   :   :   :   :   :   :   :   :   :   :
~~~~~~

____
 y= 8200 : Y-строка 35 Cmax= 0.016 долей ПДК (x= 8400.0; напр.ветра=338)
----------:____
 x=   0 : 200: 400: 600: 800: 1000: 1200: 1400: 1600: 1800: 2000: 2200: 2400: 2600: 2800: 3000:
----------:------:------:------:------:------:------:------:------:------:------:------:------:------:------:------:
Qc : 0.000: 0.000: 0.000: 0.000: 0.000: 0.000: 0.000: 0.000: 0.000: 0.000: 0.000: 0.000: 0.000: 0.000: 0.000: 0.000:
Cc : 0.000: 0.000: 0.000: 0.000: 0.000: 0.000: 0.000: 0.000: 0.000: 0.000: 0.000: 0.000: 0.000: 0.000: 0.000: 0.000:
~~~~~~
----____
 x=   3200: 3400: 3600: 3800: 4000: 4200: 4400: 4600: 4800: 5000: 5200: 5400: 5600: 5800: 6000: 6200:
----------:------:------:------:------:------:------:------:------:------:------:------:------:------:------:------:
Qc : 0.000: 0.000: 0.000: 0.000: 0.000: 0.000: 0.000: 0.000: 0.000: 0.000: 0.000: 0.000: 0.000: 0.000: 0.000: 0.000:
Cc : 0.000: 0.000: 0.000: 0.000: 0.000: 0.000: 0.000: 0.000: 0.000: 0.000: 0.000: 0.000: 0.000: 0.000: 0.000: 0.000:
~~~~~~
----____
 x=   6400: 6600: 6800: 7000: 7200: 7400: 7600: 7800: 8000: 8200: 8400: 8600: 8800: 9000: 9200: 9400:
----------:------:------:------:------:------:------:------:------:------:------:------:------:------:------:------:
Qc : 0.001: 0.001: 0.001: 0.001: 0.001: 0.001: 0.002: 0.004: 0.007: 0.012: 0.016: 0.009: 0.004: 0.002: 0.002: 0.001:
Cc : 0.000: 0.000: 0.000: 0.000: 0.000: 0.000: 0.000: 0.000: 0.000: 0.000: 0.000: 0.000: 0.000: 0.000: 0.000: 0.000:
~~~~~~
----____
 x=   9600: 9800: 10000: 10200: 10400: 10600: 10800: 11000: 11200: 11400: 11600: 11800: 12000: 12200: 12400: 12600:
----------:------:------:------:------:------:------:------:------:------:------:------:------:------:------:------:
Qc : 0.001: 0.001: 0.001: 0.001: 0.000: 0.000: 0.000: 0.000: 0.000: 0.000: 0.000: 0.000: 0.000: 0.000: 0.000: 0.000:
Cc : 0.000: 0.000: 0.000: 0.000: 0.000: 0.000: 0.000: 0.000: 0.000: 0.000: 0.000: 0.000: 0.000: 0.000: 0.000: 0.000:
~~~~~~
----____
 x= 12800: 13000: 13200: 13400: 13600: 13800: 14000: 14200: 14400: 14600: 14800: 15000:
----------:------:------:------:------:------:------:------:------:------:------:------:
Qc : 0.000: 0.000: 0.000: 0.000: 0.000: 0.000: 0.000: 0.000: 0.000: 0.000: 0.000: 0.000:
Cc : 0.000: 0.000: 0.000: 0.000: 0.000: 0.000: 0.000: 0.000: 0.000: 0.000: 0.000: 0.000:
~~~~~~

____
 y= 8000 : Y-строка 36 Cmax= 0.007 долей ПДК (x= 8400.0; напр.ветра=349)
----------:____
 x=   0 : 200: 400: 600: 800: 1000: 1200: 1400: 1600: 1800: 2000: 2200: 2400: 2600: 2800: 3000:
----------:------:------:------:------:------:------:------:------:------:------:------:------:------:------:------:

Qc : 0.000: 0.000: 0.000: 0.000: 0.000: 0.000: 0.000: 0.000: 0.000: 0.000: 0.000: 0.000: 0.000: 0.000: 0.000: 0.000:
Cc : 0.000: 0.000: 0.000: 0.000: 0.000: 0.000: 0.000: 0.000: 0.000: 0.000: 0.000: 0.000: 0.000: 0.000: 0.000: 0.000:
~~~~~~

x= 3200: 3400: 3600: 3800: 4000: 4200: 4400: 4600: 4800: 5000: 5200: 5400: 5600: 5800: 6000: 6200:
----------:------:------:------:------:------:------:------:------:------:------:------:------:------:------:------:
Qc : 0.000: 0.000: 0.000: 0.000: 0.000: 0.000: 0.000: 0.000: 0.000: 0.000: 0.000: 0.000: 0.000: 0.000: 0.000: 0.000:
Cc : 0.000: 0.000: 0.000: 0.000: 0.000: 0.000: 0.000: 0.000: 0.000: 0.000: 0.000: 0.000: 0.000: 0.000: 0.000: 0.000:
~~~~~~

x= 6400: 6600: 6800: 7000: 7200: 7400: 7600: 7800: 8000: 8200: 8400: 8600: 8800: 9000: 9200: 9400:
----------:------:------:------:------:------:------:------:------:------:------:------:------:------:------:------:
Qc : 0.000: 0.001: 0.001: 0.001: 0.001: 0.001: 0.002: 0.003: 0.004: 0.006: 0.007: 0.005: 0.003: 0.002: 0.001: 0.001:
Cc : 0.000: 0.000: 0.000: 0.000: 0.000: 0.000: 0.000: 0.000: 0.000: 0.000: 0.000: 0.000: 0.000: 0.000: 0.000: 0.000:
~~~~~~

x= 9600: 9800: 10000: 10200: 10400: 10600: 10800: 11000: 11200: 11400: 11600: 11800: 12000: 12200: 12400: 12600:
----------:------:------:------:------:------:------:------:------:------:------:------:------:------:------:------:
Qc : 0.001: 0.001: 0.001: 0.001: 0.000: 0.000: 0.000: 0.000: 0.000: 0.000: 0.000: 0.000: 0.000: 0.000: 0.000: 0.000:
Cc : 0.000: 0.000: 0.000: 0.000: 0.000: 0.000: 0.000: 0.000: 0.000: 0.000: 0.000: 0.000: 0.000: 0.000: 0.000: 0.000:
~~~~~~

x= 12800: 13000: 13200: 13400: 13600: 13800: 14000: 14200: 14400: 14600: 14800: 15000:
----------:------:------:------:------:------:------:------:------:------:------:------:
Qc : 0.000: 0.000: 0.000: 0.000: 0.000: 0.000: 0.000: 0.000: 0.000: 0.000: 0.000: 0.000:
Cc : 0.000: 0.000: 0.000: 0.000: 0.000: 0.000: 0.000: 0.000: 0.000: 0.000: 0.000: 0.000:
~~~~~~

y= 7800 : Y-строка 37 Cmax= 0.003 долей ПДК (x= 8400.0; напр.ветра=353)
----------:
x= 0 : 200: 400: 600: 800: 1000: 1200: 1400: 1600: 1800: 2000: 2200: 2400: 2600: 2800: 3000:
----------:------:------:------:------:------:------:------:------:------:------:------:------:------:------:------:
Qc : 0.000: 0.000: 0.000: 0.000: 0.000: 0.000: 0.000: 0.000: 0.000: 0.000: 0.000: 0.000: 0.000: 0.000: 0.000: 0.000:
Cc : 0.000: 0.000: 0.000: 0.000: 0.000: 0.000: 0.000: 0.000: 0.000: 0.000: 0.000: 0.000: 0.000: 0.000: 0.000: 0.000:
~~~~~~

x= 3200: 3400: 3600: 3800: 4000: 4200: 4400: 4600: 4800: 5000: 5200: 5400: 5600: 5800: 6000: 6200:
----------:------:------:------:------:------:------:------:------:------:------:------:------:------:------:------:
Qc : 0.000: 0.000: 0.000: 0.000: 0.000: 0.000: 0.000: 0.000: 0.000: 0.000: 0.000: 0.000: 0.000: 0.000: 0.000: 0.000:
Cc : 0.000: 0.000: 0.000: 0.000: 0.000: 0.000: 0.000: 0.000: 0.000: 0.000: 0.000: 0.000: 0.000: 0.000: 0.000: 0.000:
~~~~~~

x= 6400: 6600: 6800: 7000: 7200: 7400: 7600: 7800: 8000: 8200: 8400: 8600: 8800: 9000: 9200: 9400:
----------:------:------:------:------:------:------:------:------:------:------:------:------:------:------:------:
Qc : 0.000: 0.001: 0.001: 0.001: 0.001: 0.001: 0.001: 0.002: 0.003: 0.003: 0.003: 0.003: 0.002: 0.002: 0.001: 0.001:
Cc : 0.000: 0.000: 0.000: 0.000: 0.000: 0.000: 0.000: 0.000: 0.000: 0.000: 0.000: 0.000: 0.000: 0.000: 0.000: 0.000:
~~~~~~

x= 9600: 9800: 10000: 10200: 10400: 10600: 10800: 11000: 11200: 11400: 11600: 11800: 12000: 12200: 12400: 12600:
----------:------:------:------:------:------:------:------:------:------:------:------:------:------:------:------:
Qc : 0.001: 0.001: 0.001: 0.000: 0.000: 0.000: 0.000: 0.000: 0.000: 0.000: 0.000: 0.000: 0.000: 0.000: 0.000: 0.000:
Cc : 0.000: 0.000: 0.000: 0.000: 0.000: 0.000: 0.000: 0.000: 0.000: 0.000: 0.000: 0.000: 0.000: 0.000: 0.000: 0.000:
~~~~~~

x= 12800: 13000: 13200: 13400: 13600: 13800: 14000: 14200: 14400: 14600: 14800: 15000:
----------:------:------:------:------:------:------:------:------:------:------:------:
Qc : 0.000: 0.000: 0.000: 0.000: 0.000: 0.000: 0.000: 0.000: 0.000: 0.000: 0.000: 0.000:
Cc : 0.000: 0.000: 0.000: 0.000: 0.000: 0.000: 0.000: 0.000: 0.000: 0.000: 0.000: 0.000:
~~~~~~

y= 7600 : Y-строка 38 Cmax= 0.002 долей ПДК (x= 8400.0; напр.ветра=355)
----------:
x= 0 : 200: 400: 600: 800: 1000: 1200: 1400: 1600: 1800: 2000: 2200: 2400: 2600: 2800: 3000:
----------:------:------:------:------:------:------:------:------:------:------:------:------:------:------:------:
Qc : 0.000: 0.000: 0.000: 0.000: 0.000: 0.000: 0.000: 0.000: 0.000: 0.000: 0.000: 0.000: 0.000: 0.000: 0.000: 0.000:
Cc : 0.000: 0.000: 0.000: 0.000: 0.000: 0.000: 0.000: 0.000: 0.000: 0.000: 0.000: 0.000: 0.000: 0.000: 0.000: 0.000:
~~~~~~

x= 3200: 3400: 3600: 3800: 4000: 4200: 4400: 4600: 4800: 5000: 5200: 5400: 5600: 5800: 6000: 6200:
----------:------:------:------:------:------:------:------:------:------:------:------:------:------:------:------:
Qc : 0.000: 0.000: 0.000: 0.000: 0.000: 0.000: 0.000: 0.000: 0.000: 0.000: 0.000: 0.000: 0.000: 0.000: 0.000: 0.000:
Cc : 0.000: 0.000: 0.000: 0.000: 0.000: 0.000: 0.000: 0.000: 0.000: 0.000: 0.000: 0.000: 0.000: 0.000: 0.000: 0.000:
~~~~~~

----
x= 6400: 6600: 6800: 7000: 7200: 7400: 7600: 7800: 8000: 8200: 8400: 8600: 8800: 9000: 9200: 9400:
----------:------:------:------:------:------:------:------:------:------:------:------:------:------:------:------:
Qc : 0.000: 0.001: 0.001: 0.001: 0.001: 0.001: 0.001: 0.001: 0.002: 0.002: 0.002: 0.002: 0.001: 0.001: 0.001: 0.001:
Cc : 0.000: 0.000: 0.000: 0.000: 0.000: 0.000: 0.000: 0.000: 0.000: 0.000: 0.000: 0.000: 0.000: 0.000: 0.000: 0.000:
~~~~~~

----
x= 9600: 9800: 10000: 10200: 10400: 10600: 10800: 11000: 11200: 11400: 11600: 11800: 12000: 12200: 12400: 12600:
----------:------:------:------:------:------:------:------:------:------:------:------:------:------:------:------:
Qc : 0.001: 0.001: 0.001: 0.000: 0.000: 0.000: 0.000: 0.000: 0.000: 0.000: 0.000: 0.000: 0.000: 0.000: 0.000: 0.000:
Cc : 0.000: 0.000: 0.000: 0.000: 0.000: 0.000: 0.000: 0.000: 0.000: 0.000: 0.000: 0.000: 0.000: 0.000: 0.000: 0.000:
~~~~~~

----
x= 12800: 13000: 13200: 13400: 13600: 13800: 14000: 14200: 14400: 14600: 14800: 15000:
----------:------:------:------:------:------:------:------:------:------:------:------:
Qc : 0.000: 0.000: 0.000: 0.000: 0.000: 0.000: 0.000: 0.000: 0.000: 0.000: 0.000: 0.000:
Cc : 0.000: 0.000: 0.000: 0.000: 0.000: 0.000: 0.000: 0.000: 0.000: 0.000: 0.000: 0.000:
~~~~~~

y= 7400 : Y-строка 39 Cmax= 0.001 долей ПДК (x= 8400.0; напр.ветра=356)
----------:
x=   0 :   200:   400:   600:   800: 1000: 1200: 1400: 1600: 1800: 2000: 2200: 2400: 2600: 2800: 3000:
----------:------:------:------:------:------:------:------:------:------:------:------:------:------:------:------:
Qc : 0.000: 0.000: 0.000: 0.000: 0.000: 0.000: 0.000: 0.000: 0.000: 0.000: 0.000: 0.000: 0.000: 0.000: 0.000: 0.000:
Cc : 0.000: 0.000: 0.000: 0.000: 0.000: 0.000: 0.000: 0.000: 0.000: 0.000: 0.000: 0.000: 0.000: 0.000: 0.000: 0.000:
~~~~~~

----
x= 3200: 3400: 3600: 3800: 4000: 4200: 4400: 4600: 4800: 5000: 5200: 5400: 5600: 5800: 6000: 6200:
----------:------:------:------:------:------:------:------:------:------:------:------:------:------:------:------:
Qc : 0.000: 0.000: 0.000: 0.000: 0.000: 0.000: 0.000: 0.000: 0.000: 0.000: 0.000: 0.000: 0.000: 0.000: 0.000: 0.000:
Cc : 0.000: 0.000: 0.000: 0.000: 0.000: 0.000: 0.000: 0.000: 0.000: 0.000: 0.000: 0.000: 0.000: 0.000: 0.000: 0.000:
~~~~~~

----
x= 6400: 6600: 6800: 7000: 7200: 7400: 7600: 7800: 8000: 8200: 8400: 8600: 8800: 9000: 9200: 9400:
----------:------:------:------:------:------:------:------:------:------:------:------:------:------:------:------:
Qc : 0.000: 0.000: 0.001: 0.001: 0.001: 0.001: 0.001: 0.001: 0.001: 0.001: 0.001: 0.001: 0.001: 0.001: 0.001: 0.001:
Cc : 0.000: 0.000: 0.000: 0.000: 0.000: 0.000: 0.000: 0.000: 0.000: 0.000: 0.000: 0.000: 0.000: 0.000: 0.000: 0.000:
~~~~~~

----
x= 9600: 9800: 10000: 10200: 10400: 10600: 10800: 11000: 11200: 11400: 11600: 11800: 12000: 12200: 12400: 12600:
----------:------:------:------:------:------:------:------:------:------:------:------:------:------:------:------:
Qc : 0.001: 0.001: 0.001: 0.000: 0.000: 0.000: 0.000: 0.000: 0.000: 0.000: 0.000: 0.000: 0.000: 0.000: 0.000: 0.000:
Cc : 0.000: 0.000: 0.000: 0.000: 0.000: 0.000: 0.000: 0.000: 0.000: 0.000: 0.000: 0.000: 0.000: 0.000: 0.000: 0.000:
~~~~~~

----
x= 12800: 13000: 13200: 13400: 13600: 13800: 14000: 14200: 14400: 14600: 14800: 15000:
----------:------:------:------:------:------:------:------:------:------:------:------:
Qc : 0.000: 0.000: 0.000: 0.000: 0.000: 0.000: 0.000: 0.000: 0.000: 0.000: 0.000: 0.000:
Cc : 0.000: 0.000: 0.000: 0.000: 0.000: 0.000: 0.000: 0.000: 0.000: 0.000: 0.000: 0.000:
~~~~~~

y= 7200 : Y-строка 40 Cmax= 0.001 долей ПДК (x= 8400.0; напр.ветра=356)
----------:
x=   0 :   200:   400:   600:   800: 1000: 1200: 1400: 1600: 1800: 2000: 2200: 2400: 2600: 2800: 3000:
----------:------:------:------:------:------:------:------:------:------:------:------:------:------:------:------:
Qc : 0.000: 0.000: 0.000: 0.000: 0.000: 0.000: 0.000: 0.000: 0.000: 0.000: 0.000: 0.000: 0.000: 0.000: 0.000: 0.000:
Cc : 0.000: 0.000: 0.000: 0.000: 0.000: 0.000: 0.000: 0.000: 0.000: 0.000: 0.000: 0.000: 0.000: 0.000: 0.000: 0.000:
~~~~~~

----
x= 3200: 3400: 3600: 3800: 4000: 4200: 4400: 4600: 4800: 5000: 5200: 5400: 5600: 5800: 6000: 6200:
----------:------:------:------:------:------:------:------:------:------:------:------:------:------:------:------:
Qc : 0.000: 0.000: 0.000: 0.000: 0.000: 0.000: 0.000: 0.000: 0.000: 0.000: 0.000: 0.000: 0.000: 0.000: 0.000: 0.000:
Cc : 0.000: 0.000: 0.000: 0.000: 0.000: 0.000: 0.000: 0.000: 0.000: 0.000: 0.000: 0.000: 0.000: 0.000: 0.000: 0.000:
~~~~~~

----
x= 6400: 6600: 6800: 7000: 7200: 7400: 7600: 7800: 8000: 8200: 8400: 8600: 8800: 9000: 9200: 9400:
----------:------:------:------:------:------:------:------:------:------:------:------:------:------:------:------:
Qc : 0.000: 0.000: 0.001: 0.001: 0.001: 0.001: 0.001: 0.001: 0.001: 0.001: 0.001: 0.001: 0.001: 0.001: 0.001: 0.001:
Cc : 0.000: 0.000: 0.000: 0.000: 0.000: 0.000: 0.000: 0.000: 0.000: 0.000: 0.000: 0.000: 0.000: 0.000: 0.000: 0.000:
~~~~~~

----
x= 9600: 9800: 10000: 10200: 10400: 10600: 10800: 11000: 11200: 11400: 11600: 11800: 12000: 12200: 12400: 12600:
----------:------:------:------:------:------:------:------:------:------:------:------:------:------:------:------:
Qc : 0.001: 0.001: 0.000: 0.000: 0.000: 0.000: 0.000: 0.000: 0.000: 0.000: 0.000: 0.000: 0.000: 0.000: 0.000: 0.000:
~~~~~~

Cc : 0.000: 0.000: 0.000: 0.000: 0.000: 0.000: 0.000: 0.000: 0.000: 0.000: 0.000: 0.000: 0.000: 0.000: 0.000: 0.000:
~~~~~~
~~~~~~~~
----____
x= 12800: 13000: 13200: 13400: 13600: 13800: 14000: 14200: 14400: 14600: 14800: 15000:
----------:------:------:------:------:------:------:------:------:------:------:------:
Qc : 0.000: 0.000: 0.000: 0.000: 0.000: 0.000: 0.000: 0.000: 0.000: 0.000: 0.000: 0.000:
Cc : 0.000: 0.000: 0.000: 0.000: 0.000: 0.000: 0.000: 0.000: 0.000: 0.000: 0.000: 0.000:
~~~~~~
____
y= 7000 : Y-строка 41 Cmax= 0.001 долей ПДК (x= 8400.0; напр.ветра=357)
----------:____
x= 0 : 200: 400: 600: 800: 1000: 1200: 1400: 1600: 1800: 2000: 2200: 2400: 2600: 2800: 3000:
----------:------:------:------:------:------:------:------:------:------:------:------:------:------:------:------:
Qc : 0.000: 0.000: 0.000: 0.000: 0.000: 0.000: 0.000: 0.000: 0.000: 0.000: 0.000: 0.000: 0.000: 0.000: 0.000: 0.000:
Cc : 0.000: 0.000: 0.000: 0.000: 0.000: 0.000: 0.000: 0.000: 0.000: 0.000: 0.000: 0.000: 0.000: 0.000: 0.000: 0.000:
~~~~~~
~~~~~~~~
----____
x= 3200: 3400: 3600: 3800: 4000: 4200: 4400: 4600: 4800: 5000: 5200: 5400: 5600: 5800: 6000: 6200:
----------:------:------:------:------:------:------:------:------:------:------:------:------:------:------:------:
Qc : 0.000: 0.000: 0.000: 0.000: 0.000: 0.000: 0.000: 0.000: 0.000: 0.000: 0.000: 0.000: 0.000: 0.000: 0.000: 0.000:
Cc : 0.000: 0.000: 0.000: 0.000: 0.000: 0.000: 0.000: 0.000: 0.000: 0.000: 0.000: 0.000: 0.000: 0.000: 0.000: 0.000:
~~~~~~
~~~~~~~~
----____
x= 6400: 6600: 6800: 7000: 7200: 7400: 7600: 7800: 8000: 8200: 8400: 8600: 8800: 9000: 9200: 9400:
----------:------:------:------:------:------:------:------:------:------:------:------:------:------:------:------:
Qc : 0.000: 0.000: 0.000: 0.001: 0.001: 0.001: 0.001: 0.001: 0.001: 0.001: 0.001: 0.001: 0.001: 0.001: 0.001: 0.001:
Cc : 0.000: 0.000: 0.000: 0.000: 0.000: 0.000: 0.000: 0.000: 0.000: 0.000: 0.000: 0.000: 0.000: 0.000: 0.000: 0.000:
~~~~~~
~~~~~~~~
----____
x= 9600: 9800: 10000: 10200: 10400: 10600: 10800: 11000: 11200: 11400: 11600: 11800: 12000: 12200: 12400: 12600:
----------:------:------:------:------:------:------:------:------:------:------:------:------:------:------:------:
Qc : 0.001: 0.000: 0.000: 0.000: 0.000: 0.000: 0.000: 0.000: 0.000: 0.000: 0.000: 0.000: 0.000: 0.000: 0.000: 0.000:
Cc : 0.000: 0.000: 0.000: 0.000: 0.000: 0.000: 0.000: 0.000: 0.000: 0.000: 0.000: 0.000: 0.000: 0.000: 0.000: 0.000:
~~~~~~
~~~~~~~~
----____
x= 12800: 13000: 13200: 13400: 13600: 13800: 14000: 14200: 14400: 14600: 14800: 15000:
----------:------:------:------:------:------:------:------:------:------:------:------:
Qc : 0.000: 0.000: 0.000: 0.000: 0.000: 0.000: 0.000: 0.000: 0.000: 0.000: 0.000: 0.000:
Cc : 0.000: 0.000: 0.000: 0.000: 0.000: 0.000: 0.000: 0.000: 0.000: 0.000: 0.000: 0.000:
~~~~~~
____
y= 6800 : Y-строка 42 Cmax= 0.001 долей ПДК (x= 8400.0; напр.ветра=357)
----------:____
x= 0 : 200: 400: 600: 800: 1000: 1200: 1400: 1600: 1800: 2000: 2200: 2400: 2600: 2800: 3000:
----------:------:------:------:------:------:------:------:------:------:------:------:------:------:------:------:
Qc : 0.000: 0.000: 0.000: 0.000: 0.000: 0.000: 0.000: 0.000: 0.000: 0.000: 0.000: 0.000: 0.000: 0.000: 0.000: 0.000:
Cc : 0.000: 0.000: 0.000: 0.000: 0.000: 0.000: 0.000: 0.000: 0.000: 0.000: 0.000: 0.000: 0.000: 0.000: 0.000: 0.000:
~~~~~~
~~~~~~~~
----____
x= 3200: 3400: 3600: 3800: 4000: 4200: 4400: 4600: 4800: 5000: 5200: 5400: 5600: 5800: 6000: 6200:
----------:------:------:------:------:------:------:------:------:------:------:------:------:------:------:------:
Qc : 0.000: 0.000: 0.000: 0.000: 0.000: 0.000: 0.000: 0.000: 0.000: 0.000: 0.000: 0.000: 0.000: 0.000: 0.000: 0.000:
Cc : 0.000: 0.000: 0.000: 0.000: 0.000: 0.000: 0.000: 0.000: 0.000: 0.000: 0.000: 0.000: 0.000: 0.000: 0.000: 0.000:
~~~~~~
~~~~~~~~
----____
x= 6400: 6600: 6800: 7000: 7200: 7400: 7600: 7800: 8000: 8200: 8400: 8600: 8800: 9000: 9200: 9400:
----------:------:------:------:------:------:------:------:------:------:------:------:------:------:------:------:
Qc : 0.000: 0.000: 0.000: 0.000: 0.001: 0.001: 0.001: 0.001: 0.001: 0.001: 0.001: 0.001: 0.001: 0.001: 0.001: 0.001:
Cc : 0.000: 0.000: 0.000: 0.000: 0.000: 0.000: 0.000: 0.000: 0.000: 0.000: 0.000: 0.000: 0.000: 0.000: 0.000: 0.000:
~~~~~~
~~~~~~~~
----____
x= 9600: 9800: 10000: 10200: 10400: 10600: 10800: 11000: 11200: 11400: 11600: 11800: 12000: 12200: 12400: 12600:
----------:------:------:------:------:------:------:------:------:------:------:------:------:------:------:------:
Qc : 0.000: 0.000: 0.000: 0.000: 0.000: 0.000: 0.000: 0.000: 0.000: 0.000: 0.000: 0.000: 0.000: 0.000: 0.000: 0.000:
Cc : 0.000: 0.000: 0.000: 0.000: 0.000: 0.000: 0.000: 0.000: 0.000: 0.000: 0.000: 0.000: 0.000: 0.000: 0.000: 0.000:
~~~~~~
~~~~~~~~
----____
x= 12800: 13000: 13200: 13400: 13600: 13800: 14000: 14200: 14400: 14600: 14800: 15000:
----------:------:------:------:------:------:------:------:------:------:------:------:
Qc : 0.000: 0.000: 0.000: 0.000: 0.000: 0.000: 0.000: 0.000: 0.000: 0.000: 0.000: 0.000:
Cc : 0.000: 0.000: 0.000: 0.000: 0.000: 0.000: 0.000: 0.000: 0.000: 0.000: 0.000: 0.000:
~~~~~~
____
y= 6600 : Y-строка 43 Cmax= 0.001 долей ПДК (x= 8400.0; напр.ветра=358)
~~~~~~

----------:____
 x=   0 :   200:   400:   600:   800: 1000: 1200: 1400: 1600: 1800: 2000: 2200: 2400: 2600: 2800: 3000:
----------:------:------:------:------:------:------:------:------:------:------:------:------:------:------:------:
Qc : 0.000: 0.000: 0.000: 0.000: 0.000: 0.000: 0.000: 0.000: 0.000: 0.000: 0.000: 0.000: 0.000: 0.000: 0.000: 0.000:
Cc : 0.000: 0.000: 0.000: 0.000: 0.000: 0.000: 0.000: 0.000: 0.000: 0.000: 0.000: 0.000: 0.000: 0.000: 0.000: 0.000:
~~~~~~
~~~~~~~~
----____
 x= 3200: 3400: 3600: 3800: 4000: 4200: 4400: 4600: 4800: 5000: 5200: 5400: 5600: 5800: 6000: 6200:
----------:------:------:------:------:------:------:------:------:------:------:------:------:------:------:------:
Qc : 0.000: 0.000: 0.000: 0.000: 0.000: 0.000: 0.000: 0.000: 0.000: 0.000: 0.000: 0.000: 0.000: 0.000: 0.000: 0.000:
Cc : 0.000: 0.000: 0.000: 0.000: 0.000: 0.000: 0.000: 0.000: 0.000: 0.000: 0.000: 0.000: 0.000: 0.000: 0.000: 0.000:
~~~~~~
~~~~~~~~
----____
 x= 6400: 6600: 6800: 7000: 7200: 7400: 7600: 7800: 8000: 8200: 8400: 8600: 8800: 9000: 9200: 9400:
----------:------:------:------:------:------:------:------:------:------:------:------:------:------:------:------:
Qc : 0.000: 0.000: 0.000: 0.000: 0.000: 0.000: 0.001: 0.001: 0.001: 0.001: 0.001: 0.001: 0.001: 0.001: 0.000: 0.000:
Cc : 0.000: 0.000: 0.000: 0.000: 0.000: 0.000: 0.000: 0.000: 0.000: 0.000: 0.000: 0.000: 0.000: 0.000: 0.000: 0.000:
~~~~~~
~~~~~~~~
----____
 x= 9600: 9800: 10000: 10200: 10400: 10600: 10800: 11000: 11200: 11400: 11600: 11800: 12000: 12200: 12400: 12600:
----------:------:------:------:------:------:------:------:------:------:------:------:------:------:------:------:
Qc : 0.000: 0.000: 0.000: 0.000: 0.000: 0.000: 0.000: 0.000: 0.000: 0.000: 0.000: 0.000: 0.000: 0.000: 0.000: 0.000:
Cc : 0.000: 0.000: 0.000: 0.000: 0.000: 0.000: 0.000: 0.000: 0.000: 0.000: 0.000: 0.000: 0.000: 0.000: 0.000: 0.000:
~~~~~~
~~~~~~~~
----____
 x= 12800: 13000: 13200: 13400: 13600: 13800: 14000: 14200: 14400: 14600: 14800: 15000:
----------:------:------:------:------:------:------:------:------:------:------:------:
Qc : 0.000: 0.000: 0.000: 0.000: 0.000: 0.000: 0.000: 0.000: 0.000: 0.000: 0.000: 0.000:
Cc : 0.000: 0.000: 0.000: 0.000: 0.000: 0.000: 0.000: 0.000: 0.000: 0.000: 0.000: 0.000:
~~~~~~

____
 y= 6400 : Y-строка 44 Cmax= 0.000 долей ПДК (x= 8400.0; напр.ветра=358)
----------:____
 x=   0 :   200:   400:   600:   800: 1000: 1200: 1400: 1600: 1800: 2000: 2200: 2400: 2600: 2800: 3000:
----------:------:------:------:------:------:------:------:------:------:------:------:------:------:------:------:
Qc : 0.000: 0.000: 0.000: 0.000: 0.000: 0.000: 0.000: 0.000: 0.000: 0.000: 0.000: 0.000: 0.000: 0.000: 0.000: 0.000:
Cc : 0.000: 0.000: 0.000: 0.000: 0.000: 0.000: 0.000: 0.000: 0.000: 0.000: 0.000: 0.000: 0.000: 0.000: 0.000: 0.000:
~~~~~~
~~~~~~~~
----____
 x= 3200: 3400: 3600: 3800: 4000: 4200: 4400: 4600: 4800: 5000: 5200: 5400: 5600: 5800: 6000: 6200:
----------:------:------:------:------:------:------:------:------:------:------:------:------:------:------:------:
Qc : 0.000: 0.000: 0.000: 0.000: 0.000: 0.000: 0.000: 0.000: 0.000: 0.000: 0.000: 0.000: 0.000: 0.000: 0.000: 0.000:
Cc : 0.000: 0.000: 0.000: 0.000: 0.000: 0.000: 0.000: 0.000: 0.000: 0.000: 0.000: 0.000: 0.000: 0.000: 0.000: 0.000:
~~~~~~
~~~~~~~~
----____
 x= 6400: 6600: 6800: 7000: 7200: 7400: 7600: 7800: 8000: 8200: 8400: 8600: 8800: 9000: 9200: 9400:
----------:------:------:------:------:------:------:------:------:------:------:------:------:------:------:------:
Qc : 0.000: 0.000: 0.000: 0.000: 0.000: 0.000: 0.000: 0.000: 0.000: 0.000: 0.000: 0.000: 0.000: 0.000: 0.000: 0.000:
Cc : 0.000: 0.000: 0.000: 0.000: 0.000: 0.000: 0.000: 0.000: 0.000: 0.000: 0.000: 0.000: 0.000: 0.000: 0.000: 0.000:
~~~~~~
~~~~~~~~
----____
 x= 9600: 9800: 10000: 10200: 10400: 10600: 10800: 11000: 11200: 11400: 11600: 11800: 12000: 12200: 12400: 12600:
----------:------:------:------:------:------:------:------:------:------:------:------:------:------:------:------:
Qc : 0.000: 0.000: 0.000: 0.000: 0.000: 0.000: 0.000: 0.000: 0.000: 0.000: 0.000: 0.000: 0.000: 0.000: 0.000: 0.000:
Cc : 0.000: 0.000: 0.000: 0.000: 0.000: 0.000: 0.000: 0.000: 0.000: 0.000: 0.000: 0.000: 0.000: 0.000: 0.000: 0.000:
~~~~~~
~~~~~~~~
----____
 x= 12800: 13000: 13200: 13400: 13600: 13800: 14000: 14200: 14400: 14600: 14800: 15000:
----------:------:------:------:------:------:------:------:------:------:------:------:
Qc : 0.000: 0.000: 0.000: 0.000: 0.000: 0.000: 0.000: 0.000: 0.000: 0.000: 0.000: 0.000:
Cc : 0.000: 0.000: 0.000: 0.000: 0.000: 0.000: 0.000: 0.000: 0.000: 0.000: 0.000: 0.000:
~~~~~~

____
 y= 6200 : Y-строка 45 Cmax= 0.000 долей ПДК (x= 8400.0; напр.ветра=358)
----------:____
 x=   0 :   200:   400:   600:   800: 1000: 1200: 1400: 1600: 1800: 2000: 2200: 2400: 2600: 2800: 3000:
----------:------:------:------:------:------:------:------:------:------:------:------:------:------:------:------:
Qc : 0.000: 0.000: 0.000: 0.000: 0.000: 0.000: 0.000: 0.000: 0.000: 0.000: 0.000: 0.000: 0.000: 0.000: 0.000: 0.000:
Cc : 0.000: 0.000: 0.000: 0.000: 0.000: 0.000: 0.000: 0.000: 0.000: 0.000: 0.000: 0.000: 0.000: 0.000: 0.000: 0.000:
~~~~~~
~~~~~~~~
----____
 x= 3200: 3400: 3600: 3800: 4000: 4200: 4400: 4600: 4800: 5000: 5200: 5400: 5600: 5800: 6000: 6200:
----------:------:------:------:------:------:------:------:------:------:------:------:------:------:------:------:
Qc : 0.000: 0.000: 0.000: 0.000: 0.000: 0.000: 0.000: 0.000: 0.000: 0.000: 0.000: 0.000: 0.000: 0.000: 0.000: 0.000:

Cc : 0.000: 0.000: 0.000: 0.000: 0.000: 0.000: 0.000: 0.000: 0.000: 0.000: 0.000: 0.000: 0.000: 0.000: 0.000: 0.000:
~~~~~~
~~~~~~~~
----____
x= 6400: 6600: 6800: 7000: 7200: 7400: 7600: 7800: 8000: 8200: 8400: 8600: 8800: 9000: 9200: 9400:
----------:------:------:------:------:------:------:------:------:------:------:------:------:------:------:------:
Qc : 0.000: 0.000: 0.000: 0.000: 0.000: 0.000: 0.000: 0.000: 0.000: 0.000: 0.000: 0.000: 0.000: 0.000: 0.000: 0.000:
Cc : 0.000: 0.000: 0.000: 0.000: 0.000: 0.000: 0.000: 0.000: 0.000: 0.000: 0.000: 0.000: 0.000: 0.000: 0.000: 0.000:
~~~~~~
~~~~~~~~
----____
x= 9600: 9800: 10000: 10200: 10400: 10600: 10800: 11000: 11200: 11400: 11600: 11800: 12000: 12200: 12400: 12600:
----------:------:------:------:------:------:------:------:------:------:------:------:------:------:------:------:
Qc : 0.000: 0.000: 0.000: 0.000: 0.000: 0.000: 0.000: 0.000: 0.000: 0.000: 0.000: 0.000: 0.000: 0.000: 0.000: 0.000:
Cc : 0.000: 0.000: 0.000: 0.000: 0.000: 0.000: 0.000: 0.000: 0.000: 0.000: 0.000: 0.000: 0.000: 0.000: 0.000: 0.000:
~~~~~~
~~~~~~~~
----____
x= 12800: 13000: 13200: 13400: 13600: 13800: 14000: 14200: 14400: 14600: 14800: 15000:
----------:------:------:------:------:------:------:------:------:------:------:------:
Qc : 0.000: 0.000: 0.000: 0.000: 0.000: 0.000: 0.000: 0.000: 0.000: 0.000: 0.000: 0.000:
Cc : 0.000: 0.000: 0.000: 0.000: 0.000: 0.000: 0.000: 0.000: 0.000: 0.000: 0.000: 0.000:
~~~~~~

____
y= 6000 : Y-строка 46 Cmax= 0.000 долей ПДК (x= 8400.0; напр.ветра=358)
----------:____
x= 0 : 200: 400: 600: 800: 1000: 1200: 1400: 1600: 1800: 2000: 2200: 2400: 2600: 2800: 3000:
----------:------:------:------:------:------:------:------:------:------:------:------:------:------:------:------:
Qc : 0.000: 0.000: 0.000: 0.000: 0.000: 0.000: 0.000: 0.000: 0.000: 0.000: 0.000: 0.000: 0.000: 0.000: 0.000: 0.000:
Cc : 0.000: 0.000: 0.000: 0.000: 0.000: 0.000: 0.000: 0.000: 0.000: 0.000: 0.000: 0.000: 0.000: 0.000: 0.000: 0.000:
~~~~~~
~~~~~~~~
----____
x= 3200: 3400: 3600: 3800: 4000: 4200: 4400: 4600: 4800: 5000: 5200: 5400: 5600: 5800: 6000: 6200:
----------:------:------:------:------:------:------:------:------:------:------:------:------:------:------:------:
Qc : 0.000: 0.000: 0.000: 0.000: 0.000: 0.000: 0.000: 0.000: 0.000: 0.000: 0.000: 0.000: 0.000: 0.000: 0.000: 0.000:
Cc : 0.000: 0.000: 0.000: 0.000: 0.000: 0.000: 0.000: 0.000: 0.000: 0.000: 0.000: 0.000: 0.000: 0.000: 0.000: 0.000:
~~~~~~
~~~~~~~~
----____
x= 6400: 6600: 6800: 7000: 7200: 7400: 7600: 7800: 8000: 8200: 8400: 8600: 8800: 9000: 9200: 9400:
----------:------:------:------:------:------:------:------:------:------:------:------:------:------:------:------:
Qc : 0.000: 0.000: 0.000: 0.000: 0.000: 0.000: 0.000: 0.000: 0.000: 0.000: 0.000: 0.000: 0.000: 0.000: 0.000: 0.000:
Cc : 0.000: 0.000: 0.000: 0.000: 0.000: 0.000: 0.000: 0.000: 0.000: 0.000: 0.000: 0.000: 0.000: 0.000: 0.000: 0.000:
~~~~~~
~~~~~~~~
----____
x= 9600: 9800: 10000: 10200: 10400: 10600: 10800: 11000: 11200: 11400: 11600: 11800: 12000: 12200: 12400: 12600:
----------:------:------:------:------:------:------:------:------:------:------:------:------:------:------:------:
Qc : 0.000: 0.000: 0.000: 0.000: 0.000: 0.000: 0.000: 0.000: 0.000: 0.000: 0.000: 0.000: 0.000: 0.000: 0.000: 0.000:
Cc : 0.000: 0.000: 0.000: 0.000: 0.000: 0.000: 0.000: 0.000: 0.000: 0.000: 0.000: 0.000: 0.000: 0.000: 0.000: 0.000:
~~~~~~
~~~~~~~~
----____
x= 12800: 13000: 13200: 13400: 13600: 13800: 14000: 14200: 14400: 14600: 14800: 15000:
----------:------:------:------:------:------:------:------:------:------:------:------:
Qc : 0.000: 0.000: 0.000: 0.000: 0.000: 0.000: 0.000: 0.000: 0.000: 0.000: 0.000: 0.000:
Cc : 0.000: 0.000: 0.000: 0.000: 0.000: 0.000: 0.000: 0.000: 0.000: 0.000: 0.000: 0.000:
~~~~~~

____
y= 5800 : Y-строка 47 Cmax= 0.000 долей ПДК (x= 8400.0; напр.ветра=358)
----------:____
x= 0 : 200: 400: 600: 800: 1000: 1200: 1400: 1600: 1800: 2000: 2200: 2400: 2600: 2800: 3000:
----------:------:------:------:------:------:------:------:------:------:------:------:------:------:------:------:
Qc : 0.000: 0.000: 0.000: 0.000: 0.000: 0.000: 0.000: 0.000: 0.000: 0.000: 0.000: 0.000: 0.000: 0.000: 0.000: 0.000:
Cc : 0.000: 0.000: 0.000: 0.000: 0.000: 0.000: 0.000: 0.000: 0.000: 0.000: 0.000: 0.000: 0.000: 0.000: 0.000: 0.000:
~~~~~~
~~~~~~~~
----____
x= 3200: 3400: 3600: 3800: 4000: 4200: 4400: 4600: 4800: 5000: 5200: 5400: 5600: 5800: 6000: 6200:
----------:------:------:------:------:------:------:------:------:------:------:------:------:------:------:------:
Qc : 0.000: 0.000: 0.000: 0.000: 0.000: 0.000: 0.000: 0.000: 0.000: 0.000: 0.000: 0.000: 0.000: 0.000: 0.000: 0.000:
Cc : 0.000: 0.000: 0.000: 0.000: 0.000: 0.000: 0.000: 0.000: 0.000: 0.000: 0.000: 0.000: 0.000: 0.000: 0.000: 0.000:
~~~~~~
~~~~~~~~
----____
x= 6400: 6600: 6800: 7000: 7200: 7400: 7600: 7800: 8000: 8200: 8400: 8600: 8800: 9000: 9200: 9400:
----------:------:------:------:------:------:------:------:------:------:------:------:------:------:------:------:
Qc : 0.000: 0.000: 0.000: 0.000: 0.000: 0.000: 0.000: 0.000: 0.000: 0.000: 0.000: 0.000: 0.000: 0.000: 0.000: 0.000:
Cc : 0.000: 0.000: 0.000: 0.000: 0.000: 0.000: 0.000: 0.000: 0.000: 0.000: 0.000: 0.000: 0.000: 0.000: 0.000: 0.000:
~~~~~~
~~~~~~~~
----____

x=   9600: 9800: 10000: 10200: 10400: 10600: 10800: 11000: 11200: 11400: 11600: 11800: 12000: 12200: 12400: 12600:
----------:------:------:------:------:------:------:------:------:------:------:------:------:------:------:------:
Qc : 0.000: 0.000: 0.000: 0.000: 0.000: 0.000: 0.000: 0.000: 0.000: 0.000: 0.000: 0.000: 0.000: 0.000: 0.000: 0.000:
Cc : 0.000: 0.000: 0.000: 0.000: 0.000: 0.000: 0.000: 0.000: 0.000: 0.000: 0.000: 0.000: 0.000: 0.000: 0.000: 0.000:
~~~~~~
----
x= 12800: 13000: 13200: 13400: 13600: 13800: 14000: 14200: 14400: 14600: 14800: 15000:
----------:------:------:------:------:------:------:------:------:------:------:------:
Qc : 0.000: 0.000: 0.000: 0.000: 0.000: 0.000: 0.000: 0.000: 0.000: 0.000: 0.000: 0.000:
Cc : 0.000: 0.000: 0.000: 0.000: 0.000: 0.000: 0.000: 0.000: 0.000: 0.000: 0.000: 0.000:
~~~~~~

y= 5600 : Y-строка 48 Cmax= 0.000 долей ПДК (x= 8400.0; напр.ветра=359)
----------:
x=   0 : 200:   400:   600:   800: 1000: 1200: 1400: 1600: 1800: 2000: 2200: 2400: 2600: 2800: 3000:
----------:------:------:------:------:------:------:------:------:------:------:------:------:------:------:------:
Qc : 0.000: 0.000: 0.000: 0.000: 0.000: 0.000: 0.000: 0.000: 0.000: 0.000: 0.000: 0.000: 0.000: 0.000: 0.000: 0.000:
Cc : 0.000: 0.000: 0.000: 0.000: 0.000: 0.000: 0.000: 0.000: 0.000: 0.000: 0.000: 0.000: 0.000: 0.000: 0.000: 0.000:
~~~~~~
----
x=   3200: 3400: 3600: 3800: 4000: 4200: 4400: 4600: 4800: 5000: 5200: 5400: 5600: 5800: 6000: 6200:
----------:------:------:------:------:------:------:------:------:------:------:------:------:------:------:------:
Qc : 0.000: 0.000: 0.000: 0.000: 0.000: 0.000: 0.000: 0.000: 0.000: 0.000: 0.000: 0.000: 0.000: 0.000: 0.000: 0.000:
Cc : 0.000: 0.000: 0.000: 0.000: 0.000: 0.000: 0.000: 0.000: 0.000: 0.000: 0.000: 0.000: 0.000: 0.000: 0.000: 0.000:
~~~~~~
----
x=   6400: 6600: 6800: 7000: 7200: 7400: 7600: 7800: 8000: 8200: 8400: 8600: 8800: 9000: 9200: 9400:
----------:------:------:------:------:------:------:------:------:------:------:------:------:------:------:------:
Qc : 0.000: 0.000: 0.000: 0.000: 0.000: 0.000: 0.000: 0.000: 0.000: 0.000: 0.000: 0.000: 0.000: 0.000: 0.000: 0.000:
Cc : 0.000: 0.000: 0.000: 0.000: 0.000: 0.000: 0.000: 0.000: 0.000: 0.000: 0.000: 0.000: 0.000: 0.000: 0.000: 0.000:
~~~~~~
----
x=   9600: 9800: 10000: 10200: 10400: 10600: 10800: 11000: 11200: 11400: 11600: 11800: 12000: 12200: 12400: 12600:
----------:------:------:------:------:------:------:------:------:------:------:------:------:------:------:------:
Qc : 0.000: 0.000: 0.000: 0.000: 0.000: 0.000: 0.000: 0.000: 0.000: 0.000: 0.000: 0.000: 0.000: 0.000: 0.000: 0.000:
Cc : 0.000: 0.000: 0.000: 0.000: 0.000: 0.000: 0.000: 0.000: 0.000: 0.000: 0.000: 0.000: 0.000: 0.000: 0.000: 0.000:
~~~~~~
----
x= 12800: 13000: 13200: 13400: 13600: 13800: 14000: 14200: 14400: 14600: 14800: 15000:
----------:------:------:------:------:------:------:------:------:------:------:------:
Qc : 0.000: 0.000: 0.000: 0.000: 0.000: 0.000: 0.000: 0.000: 0.000: 0.000: 0.000: 0.000:
Cc : 0.000: 0.000: 0.000: 0.000: 0.000: 0.000: 0.000: 0.000: 0.000: 0.000: 0.000: 0.000:
~~~~~~

y= 5400 : Y-строка 49 Cmax= 0.000 долей ПДК (x= 8400.0; напр.ветра=359)
----------:
x=   0 : 200:   400:   600:   800: 1000: 1200: 1400: 1600: 1800: 2000: 2200: 2400: 2600: 2800: 3000:
----------:------:------:------:------:------:------:------:------:------:------:------:------:------:------:------:
Qc : 0.000: 0.000: 0.000: 0.000: 0.000: 0.000: 0.000: 0.000: 0.000: 0.000: 0.000: 0.000: 0.000: 0.000: 0.000: 0.000:
Cc : 0.000: 0.000: 0.000: 0.000: 0.000: 0.000: 0.000: 0.000: 0.000: 0.000: 0.000: 0.000: 0.000: 0.000: 0.000: 0.000:
~~~~~~
----
x=   3200: 3400: 3600: 3800: 4000: 4200: 4400: 4600: 4800: 5000: 5200: 5400: 5600: 5800: 6000: 6200:
----------:------:------:------:------:------:------:------:------:------:------:------:------:------:------:------:
Qc : 0.000: 0.000: 0.000: 0.000: 0.000: 0.000: 0.000: 0.000: 0.000: 0.000: 0.000: 0.000: 0.000: 0.000: 0.000: 0.000:
Cc : 0.000: 0.000: 0.000: 0.000: 0.000: 0.000: 0.000: 0.000: 0.000: 0.000: 0.000: 0.000: 0.000: 0.000: 0.000: 0.000:
~~~~~~
----
x=   6400: 6600: 6800: 7000: 7200: 7400: 7600: 7800: 8000: 8200: 8400: 8600: 8800: 9000: 9200: 9400:
----------:------:------:------:------:------:------:------:------:------:------:------:------:------:------:------:
Qc : 0.000: 0.000: 0.000: 0.000: 0.000: 0.000: 0.000: 0.000: 0.000: 0.000: 0.000: 0.000: 0.000: 0.000: 0.000: 0.000:
Cc : 0.000: 0.000: 0.000: 0.000: 0.000: 0.000: 0.000: 0.000: 0.000: 0.000: 0.000: 0.000: 0.000: 0.000: 0.000: 0.000:
~~~~~~
----
x=   9600: 9800: 10000: 10200: 10400: 10600: 10800: 11000: 11200: 11400: 11600: 11800: 12000: 12200: 12400: 12600:
----------:------:------:------:------:------:------:------:------:------:------:------:------:------:------:------:
Qc : 0.000: 0.000: 0.000: 0.000: 0.000: 0.000: 0.000: 0.000: 0.000: 0.000: 0.000: 0.000: 0.000: 0.000: 0.000: 0.000:
Cc : 0.000: 0.000: 0.000: 0.000: 0.000: 0.000: 0.000: 0.000: 0.000: 0.000: 0.000: 0.000: 0.000: 0.000: 0.000: 0.000:
~~~~~~
----
x= 12800: 13000: 13200: 13400: 13600: 13800: 14000: 14200: 14400: 14600: 14800: 15000:
----------:------:------:------:------:------:------:------:------:------:------:------:
Qc : 0.000: 0.000: 0.000: 0.000: 0.000: 0.000: 0.000: 0.000: 0.000: 0.000: 0.000: 0.000:
Cc : 0.000: 0.000: 0.000: 0.000: 0.000: 0.000: 0.000: 0.000: 0.000: 0.000: 0.000: 0.000:
~~~~~~

```
~~~~~~~~~~~~~~~~~~~~~~~~~~~~~~~~~~~~~~~~~~~~~~~~~~~~~~~~~~~~~~~~~~~~~~~~~~~~~~~~~~~~~~~~~~~~~~
____________
 y=  5200 : Y-строка 50  Cmax=  0.000 долей ПДК (x=  8400.0; напр.ветра=359)
----------:_____________________________________________________________________________________________________________
 x=    0 :  200:  400:  600:  800:  1000:  1200:  1400:  1600:  1800:  2000:  2200:  2400:  2600:  2800:  3000:
----------:------:------:------:------:------:------:------:------:------:------:------:------:------:------:------:
Qc : 0.000: 0.000: 0.000: 0.000: 0.000: 0.000: 0.000: 0.000: 0.000: 0.000: 0.000: 0.000: 0.000: 0.000: 0.000: 0.000:
Cc : 0.000: 0.000: 0.000: 0.000: 0.000: 0.000: 0.000: 0.000: 0.000: 0.000: 0.000: 0.000: 0.000: 0.000: 0.000: 0.000:
~~~~~~~~~~~~~~~~~~~~~~~~~~~~~~~~~~~~~~~~~~~~~~~~~~~~~~~~~~~~~~~~~~~~~~~~~~~~~~~~~~~~~~~~~~~~~~~~~~~~~~~~~~~~~~~~~~~~~~~~
~~~~~~~~
----_____________________________________________________________________________________________________________________
 x=   3200:  3400:  3600:  3800:  4000:  4200:  4400:  4600:  4800:  5000:  5200:  5400:  5600:  5800:  6000:  6200:
----------:------:------:------:------:------:------:------:------:------:------:------:------:------:------:------:
Qc : 0.000: 0.000: 0.000: 0.000: 0.000: 0.000: 0.000: 0.000: 0.000: 0.000: 0.000: 0.000: 0.000: 0.000: 0.000: 0.000:
Cc : 0.000: 0.000: 0.000: 0.000: 0.000: 0.000: 0.000: 0.000: 0.000: 0.000: 0.000: 0.000: 0.000: 0.000: 0.000: 0.000:
~~~~~~~~~~~~~~~~~~~~~~~~~~~~~~~~~~~~~~~~~~~~~~~~~~~~~~~~~~~~~~~~~~~~~~~~~~~~~~~~~~~~~~~~~~~~~~~~~~~~~~~~~~~~~~~~~~~~~~~~
~~~~~~~~
----_____________________________________________________________________________________________________________________
 x=   6400:  6600:  6800:  7000:  7200:  7400:  7600:  7800:  8000:  8200:  8400:  8600:  8800:  9000:  9200:  9400:
----------:------:------:------:------:------:------:------:------:------:------:------:------:------:------:------:
Qc : 0.000: 0.000: 0.000: 0.000: 0.000: 0.000: 0.000: 0.000: 0.000: 0.000: 0.000: 0.000: 0.000: 0.000: 0.000: 0.000:
Cc : 0.000: 0.000: 0.000: 0.000: 0.000: 0.000: 0.000: 0.000: 0.000: 0.000: 0.000: 0.000: 0.000: 0.000: 0.000: 0.000:
~~~~~~~~~~~~~~~~~~~~~~~~~~~~~~~~~~~~~~~~~~~~~~~~~~~~~~~~~~~~~~~~~~~~~~~~~~~~~~~~~~~~~~~~~~~~~~~~~~~~~~~~~~~~~~~~~~~~~~~~
~~~~~~~~
----_____________________________________________________________________________________________________________________
 x=   9600:  9800: 10000: 10200: 10400: 10600: 10800: 11000: 11200: 11400: 11600: 11800: 12000: 12200: 12400: 12600:
----------:------:------:------:------:------:------:------:------:------:------:------:------:------:------:------:
Qc : 0.000: 0.000: 0.000: 0.000: 0.000: 0.000: 0.000: 0.000: 0.000: 0.000: 0.000: 0.000: 0.000: 0.000: 0.000: 0.000:
Cc : 0.000: 0.000: 0.000: 0.000: 0.000: 0.000: 0.000: 0.000: 0.000: 0.000: 0.000: 0.000: 0.000: 0.000: 0.000: 0.000:
~~~~~~~~~~~~~~~~~~~~~~~~~~~~~~~~~~~~~~~~~~~~~~~~~~~~~~~~~~~~~~~~~~~~~~~~~~~~~~~~~~~~~~~~~~~~~~~~~~~~~~~~~~~~~~~~~~~~~~~~
~~~~~~~~
----___________________________________________________________________________________________
 x=  12800: 13000: 13200: 13400: 13600: 13800: 14000: 14200: 14400: 14600: 14800: 15000:
----------:------:------:------:------:------:------:------:------:------:------:------:
Qc : 0.000: 0.000: 0.000: 0.000: 0.000: 0.000: 0.000: 0.000: 0.000: 0.000: 0.000: 0.000:
Cc : 0.000: 0.000: 0.000: 0.000: 0.000: 0.000: 0.000: 0.000: 0.000: 0.000: 0.000: 0.000:
~~~~~~~~~~~~~~~~~~~~~~~~~~~~~~~~~~~~~~~~~~~~~~~~~~~~~~~~~~~~~~~~~~~~~~~~~~~~~~~~~~~~~~~~~~~~~~~~~~
____________
 y=  5000 : Y-строка 51  Cmax=  0.000 долей ПДК (x=  8400.0; напр.ветра=359)
----------:_____________________________________________________________________________________________________________
 x=    0 :  200:  400:  600:  800:  1000:  1200:  1400:  1600:  1800:  2000:  2200:  2400:  2600:  2800:  3000:
----------:------:------:------:------:------:------:------:------:------:------:------:------:------:------:------:
Qc : 0.000: 0.000: 0.000: 0.000: 0.000: 0.000: 0.000: 0.000: 0.000: 0.000: 0.000: 0.000: 0.000: 0.000: 0.000: 0.000:
Cc : 0.000: 0.000: 0.000: 0.000: 0.000: 0.000: 0.000: 0.000: 0.000: 0.000: 0.000: 0.000: 0.000: 0.000: 0.000: 0.000:
~~~~~~~~~~~~~~~~~~~~~~~~~~~~~~~~~~~~~~~~~~~~~~~~~~~~~~~~~~~~~~~~~~~~~~~~~~~~~~~~~~~~~~~~~~~~~~~~~~~~~~~~~~~~~~~~~~~~~~~~
~~~~~~~~
----_____________________________________________________________________________________________________________________
 x=   3200:  3400:  3600:  3800:  4000:  4200:  4400:  4600:  4800:  5000:  5200:  5400:  5600:  5800:  6000:  6200:
----------:------:------:------:------:------:------:------:------:------:------:------:------:------:------:------:
Qc : 0.000: 0.000: 0.000: 0.000: 0.000: 0.000: 0.000: 0.000: 0.000: 0.000: 0.000: 0.000: 0.000: 0.000: 0.000: 0.000:
Cc : 0.000: 0.000: 0.000: 0.000: 0.000: 0.000: 0.000: 0.000: 0.000: 0.000: 0.000: 0.000: 0.000: 0.000: 0.000: 0.000:
~~~~~~~~~~~~~~~~~~~~~~~~~~~~~~~~~~~~~~~~~~~~~~~~~~~~~~~~~~~~~~~~~~~~~~~~~~~~~~~~~~~~~~~~~~~~~~~~~~~~~~~~~~~~~~~~~~~~~~~~
~~~~~~~~
----_____________________________________________________________________________________________________________________
 x=   6400:  6600:  6800:  7000:  7200:  7400:  7600:  7800:  8000:  8200:  8400:  8600:  8800:  9000:  9200:  9400:
----------:------:------:------:------:------:------:------:------:------:------:------:------:------:------:------:
Qc : 0.000: 0.000: 0.000: 0.000: 0.000: 0.000: 0.000: 0.000: 0.000: 0.000: 0.000: 0.000: 0.000: 0.000: 0.000: 0.000:
Cc : 0.000: 0.000: 0.000: 0.000: 0.000: 0.000: 0.000: 0.000: 0.000: 0.000: 0.000: 0.000: 0.000: 0.000: 0.000: 0.000:
~~~~~~~~~~~~~~~~~~~~~~~~~~~~~~~~~~~~~~~~~~~~~~~~~~~~~~~~~~~~~~~~~~~~~~~~~~~~~~~~~~~~~~~~~~~~~~~~~~~~~~~~~~~~~~~~~~~~~~~~
~~~~~~~~
----_____________________________________________________________________________________________________________________
 x=   9600:  9800: 10000: 10200: 10400: 10600: 10800: 11000: 11200: 11400: 11600: 11800: 12000: 12200: 12400: 12600:
----------:------:------:------:------:------:------:------:------:------:------:------:------:------:------:------:
Qc : 0.000: 0.000: 0.000: 0.000: 0.000: 0.000: 0.000: 0.000: 0.000: 0.000: 0.000: 0.000: 0.000: 0.000: 0.000: 0.000:
Cc : 0.000: 0.000: 0.000: 0.000: 0.000: 0.000: 0.000: 0.000: 0.000: 0.000: 0.000: 0.000: 0.000: 0.000: 0.000: 0.000:
~~~~~~~~~~~~~~~~~~~~~~~~~~~~~~~~~~~~~~~~~~~~~~~~~~~~~~~~~~~~~~~~~~~~~~~~~~~~~~~~~~~~~~~~~~~~~~~~~~~~~~~~~~~~~~~~~~~~~~~~
~~~~~~~~
----___________________________________________________________________________________________
 x=  12800: 13000: 13200: 13400: 13600: 13800: 14000: 14200: 14400: 14600: 14800: 15000:
----------:------:------:------:------:------:------:------:------:------:------:------:
Qc : 0.000: 0.000: 0.000: 0.000: 0.000: 0.000: 0.000: 0.000: 0.000: 0.000: 0.000: 0.000:
Cc : 0.000: 0.000: 0.000: 0.000: 0.000: 0.000: 0.000: 0.000: 0.000: 0.000: 0.000: 0.000:
~~~~~~~~~~~~~~~~~~~~~~~~~~~~~~~~~~~~~~~~~~~~~~~~~~~~~~~~~~~~~~~~~~~~~~~~~~~~~~~~~~~~~~~~~~~~~~~~~~
____________
 y=  4800 : Y-строка 52  Cmax=  0.000 долей ПДК (x=  8400.0; напр.ветра=359)
----------:_____________________________________________________________________________________________________________
 x=    0 :  200:  400:  600:  800:  1000:  1200:  1400:  1600:  1800:  2000:  2200:  2400:  2600:  2800:  3000:
----------:------:------:------:------:------:------:------:------:------:------:------:------:------:------:------:
Qc : 0.000: 0.000: 0.000: 0.000: 0.000: 0.000: 0.000: 0.000: 0.000: 0.000: 0.000: 0.000: 0.000: 0.000: 0.000: 0.000:
Cc : 0.000: 0.000: 0.000: 0.000: 0.000: 0.000: 0.000: 0.000: 0.000: 0.000: 0.000: 0.000: 0.000: 0.000: 0.000: 0.000:
~~~~~~~~~~~~~~~~~~~~~~~~~~~~~~~~~~~~~~~~~~~~~~~~~~~~~~~~~~~~~~~~~~~~~~~~~~~~~~~~~~~~~~~~~~~~~~~~~~~~~~~~~~~~~~~~~~~~~~~~
~~~~~~~~
----_____________________________________________________________________________________________________________________
```

x= 3200: 3400: 3600: 3800: 4000: 4200: 4400: 4600: 4800: 5000: 5200: 5400: 5600: 5800: 6000: 6200:
----------:------:------:------:------:------:------:------:------:------:------:------:------:------:------:------:
Qc : 0.000: 0.000: 0.000: 0.000: 0.000: 0.000: 0.000: 0.000: 0.000: 0.000: 0.000: 0.000: 0.000: 0.000: 0.000: 0.000:
Cc : 0.000: 0.000: 0.000: 0.000: 0.000: 0.000: 0.000: 0.000: 0.000: 0.000: 0.000: 0.000: 0.000: 0.000: 0.000: 0.000:
~~~~~~

x= 6400: 6600: 6800: 7000: 7200: 7400: 7600: 7800: 8000: 8200: 8400: 8600: 8800: 9000: 9200: 9400:
----------:------:------:------:------:------:------:------:------:------:------:------:------:------:------:------:
Qc : 0.000: 0.000: 0.000: 0.000: 0.000: 0.000: 0.000: 0.000: 0.000: 0.000: 0.000: 0.000: 0.000: 0.000: 0.000: 0.000:
Cc : 0.000: 0.000: 0.000: 0.000: 0.000: 0.000: 0.000: 0.000: 0.000: 0.000: 0.000: 0.000: 0.000: 0.000: 0.000: 0.000:
~~~~~~

x= 9600: 9800: 10000: 10200: 10400: 10600: 10800: 11000: 11200: 11400: 11600: 11800: 12000: 12200: 12400: 12600:
----------:------:------:------:------:------:------:------:------:------:------:------:------:------:------:------:
Qc : 0.000: 0.000: 0.000: 0.000: 0.000: 0.000: 0.000: 0.000: 0.000: 0.000: 0.000: 0.000: 0.000: 0.000: 0.000: 0.000:
Cc : 0.000: 0.000: 0.000: 0.000: 0.000: 0.000: 0.000: 0.000: 0.000: 0.000: 0.000: 0.000: 0.000: 0.000: 0.000: 0.000:
~~~~~~

x= 12800: 13000: 13200: 13400: 13600: 13800: 14000: 14200: 14400: 14600: 14800: 15000:
----------:------:------:------:------:------:------:------:------:------:------:------:
Qc : 0.000: 0.000: 0.000: 0.000: 0.000: 0.000: 0.000: 0.000: 0.000: 0.000: 0.000: 0.000:
Cc : 0.000: 0.000: 0.000: 0.000: 0.000: 0.000: 0.000: 0.000: 0.000: 0.000: 0.000: 0.000:
~~~~~~

y= 4600 : Y-строка 53 Cmax= 0.000 долей ПДК (x= 8400.0; напр.ветра=359)
----------:
x=   0 : 200: 400: 600: 800: 1000: 1200: 1400: 1600: 1800: 2000: 2200: 2400: 2600: 2800: 3000:
----------:------:------:------:------:------:------:------:------:------:------:------:------:------:------:------:
Qc : 0.000: 0.000: 0.000: 0.000: 0.000: 0.000: 0.000: 0.000: 0.000: 0.000: 0.000: 0.000: 0.000: 0.000: 0.000: 0.000:
Cc : 0.000: 0.000: 0.000: 0.000: 0.000: 0.000: 0.000: 0.000: 0.000: 0.000: 0.000: 0.000: 0.000: 0.000: 0.000: 0.000:
~~~~~~

x= 3200: 3400: 3600: 3800: 4000: 4200: 4400: 4600: 4800: 5000: 5200: 5400: 5600: 5800: 6000: 6200:
----------:------:------:------:------:------:------:------:------:------:------:------:------:------:------:------:
Qc : 0.000: 0.000: 0.000: 0.000: 0.000: 0.000: 0.000: 0.000: 0.000: 0.000: 0.000: 0.000: 0.000: 0.000: 0.000: 0.000:
Cc : 0.000: 0.000: 0.000: 0.000: 0.000: 0.000: 0.000: 0.000: 0.000: 0.000: 0.000: 0.000: 0.000: 0.000: 0.000: 0.000:
~~~~~~

x= 6400: 6600: 6800: 7000: 7200: 7400: 7600: 7800: 8000: 8200: 8400: 8600: 8800: 9000: 9200: 9400:
----------:------:------:------:------:------:------:------:------:------:------:------:------:------:------:------:
Qc : 0.000: 0.000: 0.000: 0.000: 0.000: 0.000: 0.000: 0.000: 0.000: 0.000: 0.000: 0.000: 0.000: 0.000: 0.000: 0.000:
Cc : 0.000: 0.000: 0.000: 0.000: 0.000: 0.000: 0.000: 0.000: 0.000: 0.000: 0.000: 0.000: 0.000: 0.000: 0.000: 0.000:
~~~~~~

x= 9600: 9800: 10000: 10200: 10400: 10600: 10800: 11000: 11200: 11400: 11600: 11800: 12000: 12200: 12400: 12600:
----------:------:------:------:------:------:------:------:------:------:------:------:------:------:------:------:
Qc : 0.000: 0.000: 0.000: 0.000: 0.000: 0.000: 0.000: 0.000: 0.000: 0.000: 0.000: 0.000: 0.000: 0.000: 0.000: 0.000:
Cc : 0.000: 0.000: 0.000: 0.000: 0.000: 0.000: 0.000: 0.000: 0.000: 0.000: 0.000: 0.000: 0.000: 0.000: 0.000: 0.000:
~~~~~~

x= 12800: 13000: 13200: 13400: 13600: 13800: 14000: 14200: 14400: 14600: 14800: 15000:
----------:------:------:------:------:------:------:------:------:------:------:------:
Qc : 0.000: 0.000: 0.000: 0.000: 0.000: 0.000: 0.000: 0.000: 0.000: 0.000: 0.000: 0.000:
Cc : 0.000: 0.000: 0.000: 0.000: 0.000: 0.000: 0.000: 0.000: 0.000: 0.000: 0.000: 0.000:
~~~~~~

y= 4400 : Y-строка 54 Cmax= 0.000 долей ПДК (x= 8400.0; напр.ветра=359)
----------:
x=   0 : 200: 400: 600: 800: 1000: 1200: 1400: 1600: 1800: 2000: 2200: 2400: 2600: 2800: 3000:
----------:------:------:------:------:------:------:------:------:------:------:------:------:------:------:------:
Qc : 0.000: 0.000: 0.000: 0.000: 0.000: 0.000: 0.000: 0.000: 0.000: 0.000: 0.000: 0.000: 0.000: 0.000: 0.000: 0.000:
Cc : 0.000: 0.000: 0.000: 0.000: 0.000: 0.000: 0.000: 0.000: 0.000: 0.000: 0.000: 0.000: 0.000: 0.000: 0.000: 0.000:
~~~~~~

x= 3200: 3400: 3600: 3800: 4000: 4200: 4400: 4600: 4800: 5000: 5200: 5400: 5600: 5800: 6000: 6200:
----------:------:------:------:------:------:------:------:------:------:------:------:------:------:------:------:
Qc : 0.000: 0.000: 0.000: 0.000: 0.000: 0.000: 0.000: 0.000: 0.000: 0.000: 0.000: 0.000: 0.000: 0.000: 0.000: 0.000:
Cc : 0.000: 0.000: 0.000: 0.000: 0.000: 0.000: 0.000: 0.000: 0.000: 0.000: 0.000: 0.000: 0.000: 0.000: 0.000: 0.000:
~~~~~~

x= 6400: 6600: 6800: 7000: 7200: 7400: 7600: 7800: 8000: 8200: 8400: 8600: 8800: 9000: 9200: 9400:
----------:------:------:------:------:------:------:------:------:------:------:------:------:------:------:------:
Qc : 0.000: 0.000: 0.000: 0.000: 0.000: 0.000: 0.000: 0.000: 0.000: 0.000: 0.000: 0.000: 0.000: 0.000: 0.000: 0.000:
Cc : 0.000: 0.000: 0.000: 0.000: 0.000: 0.000: 0.000: 0.000: 0.000: 0.000: 0.000: 0.000: 0.000: 0.000: 0.000: 0.000:
~~~~~~

~~~~~~
~~~~~~~~
----____
x= 9600: 9800: 10000: 10200: 10400: 10600: 10800: 11000: 11200: 11400: 11600: 11800: 12000: 12200: 12400: 12600:
----------:------:------:------:------:------:------:------:------:------:------:------:------:------:------:------:
Qc : 0.000: 0.000: 0.000: 0.000: 0.000: 0.000: 0.000: 0.000: 0.000: 0.000: 0.000: 0.000: 0.000: 0.000: 0.000: 0.000:
Cc : 0.000: 0.000: 0.000: 0.000: 0.000: 0.000: 0.000: 0.000: 0.000: 0.000: 0.000: 0.000: 0.000: 0.000: 0.000: 0.000:
~~~~~~
~~~~~~~~
----____
x= 12800: 13000: 13200: 13400: 13600: 13800: 14000: 14200: 14400: 14600: 14800: 15000:
----------:------:------:------:------:------:------:------:------:------:------:------:
Qc : 0.000: 0.000: 0.000: 0.000: 0.000: 0.000: 0.000: 0.000: 0.000: 0.000: 0.000: 0.000:
Cc : 0.000: 0.000: 0.000: 0.000: 0.000: 0.000: 0.000: 0.000: 0.000: 0.000: 0.000: 0.000:
~~~~~~

____
y= 4200 : Y-строка 55 Cmax= 0.000 долей ПДК (x= 8400.0; напр.ветра=359)
----------:____
x=   0 : 200: 400: 600: 800: 1000: 1200: 1400: 1600: 1800: 2000: 2200: 2400: 2600: 2800: 3000:
----------:------:------:------:------:------:------:------:------:------:------:------:------:------:------:------:
Qc : 0.000: 0.000: 0.000: 0.000: 0.000: 0.000: 0.000: 0.000: 0.000: 0.000: 0.000: 0.000: 0.000: 0.000: 0.000: 0.000:
Cc : 0.000: 0.000: 0.000: 0.000: 0.000: 0.000: 0.000: 0.000: 0.000: 0.000: 0.000: 0.000: 0.000: 0.000: 0.000: 0.000:
~~~~~~
~~~~~~~~
----____
x= 3200: 3400: 3600: 3800: 4000: 4200: 4400: 4600: 4800: 5000: 5200: 5400: 5600: 5800: 6000: 6200:
----------:------:------:------:------:------:------:------:------:------:------:------:------:------:------:------:
Qc : 0.000: 0.000: 0.000: 0.000: 0.000: 0.000: 0.000: 0.000: 0.000: 0.000: 0.000: 0.000: 0.000: 0.000: 0.000: 0.000:
Cc : 0.000: 0.000: 0.000: 0.000: 0.000: 0.000: 0.000: 0.000: 0.000: 0.000: 0.000: 0.000: 0.000: 0.000: 0.000: 0.000:
~~~~~~
~~~~~~~~
----____
x= 6400: 6600: 6800: 7000: 7200: 7400: 7600: 7800: 8000: 8200: 8400: 8600: 8800: 9000: 9200: 9400:
----------:------:------:------:------:------:------:------:------:------:------:------:------:------:------:------:
Qc : 0.000: 0.000: 0.000: 0.000: 0.000: 0.000: 0.000: 0.000: 0.000: 0.000: 0.000: 0.000: 0.000: 0.000: 0.000: 0.000:
Cc : 0.000: 0.000: 0.000: 0.000: 0.000: 0.000: 0.000: 0.000: 0.000: 0.000: 0.000: 0.000: 0.000: 0.000: 0.000: 0.000:
~~~~~~
~~~~~~~~
----____
x= 9600: 9800: 10000: 10200: 10400: 10600: 10800: 11000: 11200: 11400: 11600: 11800: 12000: 12200: 12400: 12600:
----------:------:------:------:------:------:------:------:------:------:------:------:------:------:------:------:
Qc : 0.000: 0.000: 0.000: 0.000: 0.000: 0.000: 0.000: 0.000: 0.000: 0.000: 0.000: 0.000: 0.000: 0.000: 0.000: 0.000:
Cc : 0.000: 0.000: 0.000: 0.000: 0.000: 0.000: 0.000: 0.000: 0.000: 0.000: 0.000: 0.000: 0.000: 0.000: 0.000: 0.000:
~~~~~~
~~~~~~~~
----____
x= 12800: 13000: 13200: 13400: 13600: 13800: 14000: 14200: 14400: 14600: 14800: 15000:
----------:------:------:------:------:------:------:------:------:------:------:------:
Qc : 0.000: 0.000: 0.000: 0.000: 0.000: 0.000: 0.000: 0.000: 0.000: 0.000: 0.000: 0.000:
Cc : 0.000: 0.000: 0.000: 0.000: 0.000: 0.000: 0.000: 0.000: 0.000: 0.000: 0.000: 0.000:
~~~~~~

____
y= 4000 : Y-строка 56 Cmax= 0.000 долей ПДК (x= 8400.0; напр.ветра=359)
----------:____
x=   0 : 200: 400: 600: 800: 1000: 1200: 1400: 1600: 1800: 2000: 2200: 2400: 2600: 2800: 3000:
----------:------:------:------:------:------:------:------:------:------:------:------:------:------:------:------:
Qc : 0.000: 0.000: 0.000: 0.000: 0.000: 0.000: 0.000: 0.000: 0.000: 0.000: 0.000: 0.000: 0.000: 0.000: 0.000: 0.000:
Cc : 0.000: 0.000: 0.000: 0.000: 0.000: 0.000: 0.000: 0.000: 0.000: 0.000: 0.000: 0.000: 0.000: 0.000: 0.000: 0.000:
~~~~~~
~~~~~~~~
----____
x= 3200: 3400: 3600: 3800: 4000: 4200: 4400: 4600: 4800: 5000: 5200: 5400: 5600: 5800: 6000: 6200:
----------:------:------:------:------:------:------:------:------:------:------:------:------:------:------:------:
Qc : 0.000: 0.000: 0.000: 0.000: 0.000: 0.000: 0.000: 0.000: 0.000: 0.000: 0.000: 0.000: 0.000: 0.000: 0.000: 0.000:
Cc : 0.000: 0.000: 0.000: 0.000: 0.000: 0.000: 0.000: 0.000: 0.000: 0.000: 0.000: 0.000: 0.000: 0.000: 0.000: 0.000:
~~~~~~
~~~~~~~~
----____
x= 6400: 6600: 6800: 7000: 7200: 7400: 7600: 7800: 8000: 8200: 8400: 8600: 8800: 9000: 9200: 9400:
----------:------:------:------:------:------:------:------:------:------:------:------:------:------:------:------:
Qc : 0.000: 0.000: 0.000: 0.000: 0.000: 0.000: 0.000: 0.000: 0.000: 0.000: 0.000: 0.000: 0.000: 0.000: 0.000: 0.000:
Cc : 0.000: 0.000: 0.000: 0.000: 0.000: 0.000: 0.000: 0.000: 0.000: 0.000: 0.000: 0.000: 0.000: 0.000: 0.000: 0.000:
~~~~~~
~~~~~~~~
----____
x= 9600: 9800: 10000: 10200: 10400: 10600: 10800: 11000: 11200: 11400: 11600: 11800: 12000: 12200: 12400: 12600:
----------:------:------:------:------:------:------:------:------:------:------:------:------:------:------:------:
Qc : 0.000: 0.000: 0.000: 0.000: 0.000: 0.000: 0.000: 0.000: 0.000: 0.000: 0.000: 0.000: 0.000: 0.000: 0.000: 0.000:
Cc : 0.000: 0.000: 0.000: 0.000: 0.000: 0.000: 0.000: 0.000: 0.000: 0.000: 0.000: 0.000: 0.000: 0.000: 0.000: 0.000:
~~~~~~
~~~~~~~~
----____
x= 12800: 13000: 13200: 13400: 13600: 13800: 14000: 14200: 14400: 14600: 14800: 15000:

----------:------:------:------:------:------:------:------:------:------:------:------:
Qc : 0.000: 0.000: 0.000: 0.000: 0.000: 0.000: 0.000: 0.000: 0.000: 0.000: 0.000: 0.000:
Cc : 0.000: 0.000: 0.000: 0.000: 0.000: 0.000: 0.000: 0.000: 0.000: 0.000: 0.000: 0.000:
~~~~~~

y= 3800 : Y-строка 57 Cmax= 0.000 долей ПДК (x= 8400.0; напр.ветра=359)
----------:
x= 0 : 200: 400: 600: 800: 1000: 1200: 1400: 1600: 1800: 2000: 2200: 2400: 2600: 2800: 3000:
----------:------:------:------:------:------:------:------:------:------:------:------:------:------:------:------:
Qc : 0.000: 0.000: 0.000: 0.000: 0.000: 0.000: 0.000: 0.000: 0.000: 0.000: 0.000: 0.000: 0.000: 0.000: 0.000: 0.000:
Cc : 0.000: 0.000: 0.000: 0.000: 0.000: 0.000: 0.000: 0.000: 0.000: 0.000: 0.000: 0.000: 0.000: 0.000: 0.000: 0.000:
~~~~~~

----
x= 3200: 3400: 3600: 3800: 4000: 4200: 4400: 4600: 4800: 5000: 5200: 5400: 5600: 5800: 6000: 6200:
----------:------:------:------:------:------:------:------:------:------:------:------:------:------:------:------:
Qc : 0.000: 0.000: 0.000: 0.000: 0.000: 0.000: 0.000: 0.000: 0.000: 0.000: 0.000: 0.000: 0.000: 0.000: 0.000: 0.000:
Cc : 0.000: 0.000: 0.000: 0.000: 0.000: 0.000: 0.000: 0.000: 0.000: 0.000: 0.000: 0.000: 0.000: 0.000: 0.000: 0.000:
~~~~~~

----
x= 6400: 6600: 6800: 7000: 7200: 7400: 7600: 7800: 8000: 8200: 8400: 8600: 8800: 9000: 9200: 9400:
----------:------:------:------:------:------:------:------:------:------:------:------:------:------:------:------:
Qc : 0.000: 0.000: 0.000: 0.000: 0.000: 0.000: 0.000: 0.000: 0.000: 0.000: 0.000: 0.000: 0.000: 0.000: 0.000: 0.000:
Cc : 0.000: 0.000: 0.000: 0.000: 0.000: 0.000: 0.000: 0.000: 0.000: 0.000: 0.000: 0.000: 0.000: 0.000: 0.000: 0.000:
~~~~~~

----
x= 9600: 9800: 10000: 10200: 10400: 10600: 10800: 11000: 11200: 11400: 11600: 11800: 12000: 12200: 12400: 12600:
----------:------:------:------:------:------:------:------:------:------:------:------:------:------:------:------:
Qc : 0.000: 0.000: 0.000: 0.000: 0.000: 0.000: 0.000: 0.000: 0.000: 0.000: 0.000: 0.000: 0.000: 0.000: 0.000: 0.000:
Cc : 0.000: 0.000: 0.000: 0.000: 0.000: 0.000: 0.000: 0.000: 0.000: 0.000: 0.000: 0.000: 0.000: 0.000: 0.000: 0.000:
~~~~~~

----
x= 12800: 13000: 13200: 13400: 13600: 13800: 14000: 14200: 14400: 14600: 14800: 15000:
----------:------:------:------:------:------:------:------:------:------:------:------:
Qc : 0.000: 0.000: 0.000: 0.000: 0.000: 0.000: 0.000: 0.000: 0.000: 0.000: 0.000: 0.000:
Cc : 0.000: 0.000: 0.000: 0.000: 0.000: 0.000: 0.000: 0.000: 0.000: 0.000: 0.000: 0.000:
~~~~~~

y= 3600 : Y-строка 58 Cmax= 0.000 долей ПДК (x= 8400.0; напр.ветра=359)
----------:
x= 0 : 200: 400: 600: 800: 1000: 1200: 1400: 1600: 1800: 2000: 2200: 2400: 2600: 2800: 3000:
----------:------:------:------:------:------:------:------:------:------:------:------:------:------:------:------:
Qc : 0.000: 0.000: 0.000: 0.000: 0.000: 0.000: 0.000: 0.000: 0.000: 0.000: 0.000: 0.000: 0.000: 0.000: 0.000: 0.000:
Cc : 0.000: 0.000: 0.000: 0.000: 0.000: 0.000: 0.000: 0.000: 0.000: 0.000: 0.000: 0.000: 0.000: 0.000: 0.000: 0.000:
~~~~~~

----
x= 3200: 3400: 3600: 3800: 4000: 4200: 4400: 4600: 4800: 5000: 5200: 5400: 5600: 5800: 6000: 6200:
----------:------:------:------:------:------:------:------:------:------:------:------:------:------:------:------:
Qc : 0.000: 0.000: 0.000: 0.000: 0.000: 0.000: 0.000: 0.000: 0.000: 0.000: 0.000: 0.000: 0.000: 0.000: 0.000: 0.000:
Cc : 0.000: 0.000: 0.000: 0.000: 0.000: 0.000: 0.000: 0.000: 0.000: 0.000: 0.000: 0.000: 0.000: 0.000: 0.000: 0.000:
~~~~~~

----
x= 6400: 6600: 6800: 7000: 7200: 7400: 7600: 7800: 8000: 8200: 8400: 8600: 8800: 9000: 9200: 9400:
----------:------:------:------:------:------:------:------:------:------:------:------:------:------:------:------:
Qc : 0.000: 0.000: 0.000: 0.000: 0.000: 0.000: 0.000: 0.000: 0.000: 0.000: 0.000: 0.000: 0.000: 0.000: 0.000: 0.000:
Cc : 0.000: 0.000: 0.000: 0.000: 0.000: 0.000: 0.000: 0.000: 0.000: 0.000: 0.000: 0.000: 0.000: 0.000: 0.000: 0.000:
~~~~~~

----
x= 9600: 9800: 10000: 10200: 10400: 10600: 10800: 11000: 11200: 11400: 11600: 11800: 12000: 12200: 12400: 12600:
----------:------:------:------:------:------:------:------:------:------:------:------:------:------:------:------:
Qc : 0.000: 0.000: 0.000: 0.000: 0.000: 0.000: 0.000: 0.000: 0.000: 0.000: 0.000: 0.000: 0.000: 0.000: 0.000: 0.000:
Cc : 0.000: 0.000: 0.000: 0.000: 0.000: 0.000: 0.000: 0.000: 0.000: 0.000: 0.000: 0.000: 0.000: 0.000: 0.000: 0.000:
~~~~~~

----
x= 12800: 13000: 13200: 13400: 13600: 13800: 14000: 14200: 14400: 14600: 14800: 15000:
----------:------:------:------:------:------:------:------:------:------:------:------:
Qc : 0.000: 0.000: 0.000: 0.000: 0.000: 0.000: 0.000: 0.000: 0.000: 0.000: 0.000: 0.000:
Cc : 0.000: 0.000: 0.000: 0.000: 0.000: 0.000: 0.000: 0.000: 0.000: 0.000: 0.000: 0.000:
~~~~~~

y= 3400 : Y-строка 59 Cmax= 0.000 долей ПДК (x= 8400.0; напр.ветра=359)
----------:
x= 0 : 200: 400: 600: 800: 1000: 1200: 1400: 1600: 1800: 2000: 2200: 2400: 2600: 2800: 3000:
----------:------:------:------:------:------:------:------:------:------:------:------:------:------:------:------:
Qc : 0.000: 0.000: 0.000: 0.000: 0.000: 0.000: 0.000: 0.000: 0.000: 0.000: 0.000: 0.000: 0.000: 0.000: 0.000: 0.000:
Cc : 0.000: 0.000: 0.000: 0.000: 0.000: 0.000: 0.000: 0.000: 0.000: 0.000: 0.000: 0.000: 0.000: 0.000: 0.000: 0.000:
~~~~~~

~~~~~~
----
x= 3200: 3400: 3600: 3800: 4000: 4200: 4400: 4600: 4800: 5000: 5200: 5400: 5600: 5800: 6000: 6200:
----------:------:------:------:------:------:------:------:------:------:------:------:------:------:------:------:
Qc : 0.000: 0.000: 0.000: 0.000: 0.000: 0.000: 0.000: 0.000: 0.000: 0.000: 0.000: 0.000: 0.000: 0.000: 0.000: 0.000:
Cc : 0.000: 0.000: 0.000: 0.000: 0.000: 0.000: 0.000: 0.000: 0.000: 0.000: 0.000: 0.000: 0.000: 0.000: 0.000: 0.000:
~~~~~~
----
x= 6400: 6600: 6800: 7000: 7200: 7400: 7600: 7800: 8000: 8200: 8400: 8600: 8800: 9000: 9200: 9400:
----------:------:------:------:------:------:------:------:------:------:------:------:------:------:------:------:
Qc : 0.000: 0.000: 0.000: 0.000: 0.000: 0.000: 0.000: 0.000: 0.000: 0.000: 0.000: 0.000: 0.000: 0.000: 0.000: 0.000:
Cc : 0.000: 0.000: 0.000: 0.000: 0.000: 0.000: 0.000: 0.000: 0.000: 0.000: 0.000: 0.000: 0.000: 0.000: 0.000: 0.000:
~~~~~~
----
x= 9600: 9800: 10000: 10200: 10400: 10600: 10800: 11000: 11200: 11400: 11600: 11800: 12000: 12200: 12400: 12600:
----------:------:------:------:------:------:------:------:------:------:------:------:------:------:------:------:
Qc : 0.000: 0.000: 0.000: 0.000: 0.000: 0.000: 0.000: 0.000: 0.000: 0.000: 0.000: 0.000: 0.000: 0.000: 0.000: 0.000:
Cc : 0.000: 0.000: 0.000: 0.000: 0.000: 0.000: 0.000: 0.000: 0.000: 0.000: 0.000: 0.000: 0.000: 0.000: 0.000: 0.000:
~~~~~~
----
x= 12800: 13000: 13200: 13400: 13600: 13800: 14000: 14200: 14400: 14600: 14800: 15000:
----------:------:------:------:------:------:------:------:------:------:------:------:
Qc : 0.000: 0.000: 0.000: 0.000: 0.000: 0.000: 0.000: 0.000: 0.000: 0.000: 0.000: 0.000:
Cc : 0.000: 0.000: 0.000: 0.000: 0.000: 0.000: 0.000: 0.000: 0.000: 0.000: 0.000: 0.000:
~~~~~~

y= 3200 : Y-строка 60 Cmax= 0.000 долей ПДК (x= 8400.0; напр.ветра=359)
----------:
x=   0 : 200: 400: 600: 800: 1000: 1200: 1400: 1600: 1800: 2000: 2200: 2400: 2600: 2800: 3000:
----------:------:------:------:------:------:------:------:------:------:------:------:------:------:------:------:
Qc : 0.000: 0.000: 0.000: 0.000: 0.000: 0.000: 0.000: 0.000: 0.000: 0.000: 0.000: 0.000: 0.000: 0.000: 0.000: 0.000:
Cc : 0.000: 0.000: 0.000: 0.000: 0.000: 0.000: 0.000: 0.000: 0.000: 0.000: 0.000: 0.000: 0.000: 0.000: 0.000: 0.000:
~~~~~~
----
x= 3200: 3400: 3600: 3800: 4000: 4200: 4400: 4600: 4800: 5000: 5200: 5400: 5600: 5800: 6000: 6200:
----------:------:------:------:------:------:------:------:------:------:------:------:------:------:------:------:
Qc : 0.000: 0.000: 0.000: 0.000: 0.000: 0.000: 0.000: 0.000: 0.000: 0.000: 0.000: 0.000: 0.000: 0.000: 0.000: 0.000:
Cc : 0.000: 0.000: 0.000: 0.000: 0.000: 0.000: 0.000: 0.000: 0.000: 0.000: 0.000: 0.000: 0.000: 0.000: 0.000: 0.000:
~~~~~~
----
x= 6400: 6600: 6800: 7000: 7200: 7400: 7600: 7800: 8000: 8200: 8400: 8600: 8800: 9000: 9200: 9400:
----------:------:------:------:------:------:------:------:------:------:------:------:------:------:------:------:
Qc : 0.000: 0.000: 0.000: 0.000: 0.000: 0.000: 0.000: 0.000: 0.000: 0.000: 0.000: 0.000: 0.000: 0.000: 0.000: 0.000:
Cc : 0.000: 0.000: 0.000: 0.000: 0.000: 0.000: 0.000: 0.000: 0.000: 0.000: 0.000: 0.000: 0.000: 0.000: 0.000: 0.000:
~~~~~~
----
x= 9600: 9800: 10000: 10200: 10400: 10600: 10800: 11000: 11200: 11400: 11600: 11800: 12000: 12200: 12400: 12600:
----------:------:------:------:------:------:------:------:------:------:------:------:------:------:------:------:
Qc : 0.000: 0.000: 0.000: 0.000: 0.000: 0.000: 0.000: 0.000: 0.000: 0.000: 0.000: 0.000: 0.000: 0.000: 0.000: 0.000:
Cc : 0.000: 0.000: 0.000: 0.000: 0.000: 0.000: 0.000: 0.000: 0.000: 0.000: 0.000: 0.000: 0.000: 0.000: 0.000: 0.000:
~~~~~~
----
x= 12800: 13000: 13200: 13400: 13600: 13800: 14000: 14200: 14400: 14600: 14800: 15000:
----------:------:------:------:------:------:------:------:------:------:------:------:
Qc : 0.000: 0.000: 0.000: 0.000: 0.000: 0.000: 0.000: 0.000: 0.000: 0.000: 0.000: 0.000:
Cc : 0.000: 0.000: 0.000: 0.000: 0.000: 0.000: 0.000: 0.000: 0.000: 0.000: 0.000: 0.000:
~~~~~~

y= 3000 : Y-строка 61 Cmax= 0.000 долей ПДК (x= 8400.0; напр.ветра=359)
----------:
x=   0 : 200: 400: 600: 800: 1000: 1200: 1400: 1600: 1800: 2000: 2200: 2400: 2600: 2800: 3000:
----------:------:------:------:------:------:------:------:------:------:------:------:------:------:------:------:
Qc : 0.000: 0.000: 0.000: 0.000: 0.000: 0.000: 0.000: 0.000: 0.000: 0.000: 0.000: 0.000: 0.000: 0.000: 0.000: 0.000:
Cc : 0.000: 0.000: 0.000: 0.000: 0.000: 0.000: 0.000: 0.000: 0.000: 0.000: 0.000: 0.000: 0.000: 0.000: 0.000: 0.000:
~~~~~~
----
x= 3200: 3400: 3600: 3800: 4000: 4200: 4400: 4600: 4800: 5000: 5200: 5400: 5600: 5800: 6000: 6200:
----------:------:------:------:------:------:------:------:------:------:------:------:------:------:------:------:
Qc : 0.000: 0.000: 0.000: 0.000: 0.000: 0.000: 0.000: 0.000: 0.000: 0.000: 0.000: 0.000: 0.000: 0.000: 0.000: 0.000:
Cc : 0.000: 0.000: 0.000: 0.000: 0.000: 0.000: 0.000: 0.000: 0.000: 0.000: 0.000: 0.000: 0.000: 0.000: 0.000: 0.000:
~~~~~~
----
x= 6400: 6600: 6800: 7000: 7200: 7400: 7600: 7800: 8000: 8200: 8400: 8600: 8800: 9000: 9200: 9400:

----------:------:------:------:------:------:------:------:------:------:------:------:------:------:------:------:
Qc : 0.000: 0.000: 0.000: 0.000: 0.000: 0.000: 0.000: 0.000: 0.000: 0.000: 0.000: 0.000: 0.000: 0.000: 0.000: 0.000:
Cc : 0.000: 0.000: 0.000: 0.000: 0.000: 0.000: 0.000: 0.000: 0.000: 0.000: 0.000: 0.000: 0.000: 0.000: 0.000: 0.000:
~~~~~~

----
x= 9600: 9800: 10000: 10200: 10400: 10600: 10800: 11000: 11200: 11400: 11600: 11800: 12000: 12200: 12400: 12600:
----------:------:------:------:------:------:------:------:------:------:------:------:------:------:------:------:
Qc : 0.000: 0.000: 0.000: 0.000: 0.000: 0.000: 0.000: 0.000: 0.000: 0.000: 0.000: 0.000: 0.000: 0.000: 0.000: 0.000:
Cc : 0.000: 0.000: 0.000: 0.000: 0.000: 0.000: 0.000: 0.000: 0.000: 0.000: 0.000: 0.000: 0.000: 0.000: 0.000: 0.000:
~~~~~~

----
x= 12800: 13000: 13200: 13400: 13600: 13800: 14000: 14200: 14400: 14600: 14800: 15000:
----------:------:------:------:------:------:------:------:------:------:------:------:
Qc : 0.000: 0.000: 0.000: 0.000: 0.000: 0.000: 0.000: 0.000: 0.000: 0.000: 0.000: 0.000:
Cc : 0.000: 0.000: 0.000: 0.000: 0.000: 0.000: 0.000: 0.000: 0.000: 0.000: 0.000: 0.000:
~~~~~~

y= 2800 : Y-строка 62 Cmax= 0.000 долей ПДК (x= 8400.0; напр.ветра=359)
----------:
x= 0 : 200: 400: 600: 800: 1000: 1200: 1400: 1600: 1800: 2000: 2200: 2400: 2600: 2800: 3000:
----------:------:------:------:------:------:------:------:------:------:------:------:------:------:------:------:
Qc : 0.000: 0.000: 0.000: 0.000: 0.000: 0.000: 0.000: 0.000: 0.000: 0.000: 0.000: 0.000: 0.000: 0.000: 0.000: 0.000:
Cc : 0.000: 0.000: 0.000: 0.000: 0.000: 0.000: 0.000: 0.000: 0.000: 0.000: 0.000: 0.000: 0.000: 0.000: 0.000: 0.000:
~~~~~~

----
x= 3200: 3400: 3600: 3800: 4000: 4200: 4400: 4600: 4800: 5000: 5200: 5400: 5600: 5800: 6000: 6200:
----------:------:------:------:------:------:------:------:------:------:------:------:------:------:------:------:
Qc : 0.000: 0.000: 0.000: 0.000: 0.000: 0.000: 0.000: 0.000: 0.000: 0.000: 0.000: 0.000: 0.000: 0.000: 0.000: 0.000:
Cc : 0.000: 0.000: 0.000: 0.000: 0.000: 0.000: 0.000: 0.000: 0.000: 0.000: 0.000: 0.000: 0.000: 0.000: 0.000: 0.000:
~~~~~~

----
x= 6400: 6600: 6800: 7000: 7200: 7400: 7600: 7800: 8000: 8200: 8400: 8600: 8800: 9000: 9200: 9400:
----------:------:------:------:------:------:------:------:------:------:------:------:------:------:------:------:
Qc : 0.000: 0.000: 0.000: 0.000: 0.000: 0.000: 0.000: 0.000: 0.000: 0.000: 0.000: 0.000: 0.000: 0.000: 0.000: 0.000:
Cc : 0.000: 0.000: 0.000: 0.000: 0.000: 0.000: 0.000: 0.000: 0.000: 0.000: 0.000: 0.000: 0.000: 0.000: 0.000: 0.000:
~~~~~~

----
x= 9600: 9800: 10000: 10200: 10400: 10600: 10800: 11000: 11200: 11400: 11600: 11800: 12000: 12200: 12400: 12600:
----------:------:------:------:------:------:------:------:------:------:------:------:------:------:------:------:
Qc : 0.000: 0.000: 0.000: 0.000: 0.000: 0.000: 0.000: 0.000: 0.000: 0.000: 0.000: 0.000: 0.000: 0.000: 0.000: 0.000:
Cc : 0.000: 0.000: 0.000: 0.000: 0.000: 0.000: 0.000: 0.000: 0.000: 0.000: 0.000: 0.000: 0.000: 0.000: 0.000: 0.000:
~~~~~~

----
x= 12800: 13000: 13200: 13400: 13600: 13800: 14000: 14200: 14400: 14600: 14800: 15000:
----------:------:------:------:------:------:------:------:------:------:------:------:
Qc : 0.000: 0.000: 0.000: 0.000: 0.000: 0.000: 0.000: 0.000: 0.000: 0.000: 0.000: 0.000:
Cc : 0.000: 0.000: 0.000: 0.000: 0.000: 0.000: 0.000: 0.000: 0.000: 0.000: 0.000: 0.000:
~~~~~~

y= 2600 : Y-строка 63 Cmax= 0.000 долей ПДК (x= 8400.0; напр.ветра=359)
----------:
x= 0 : 200: 400: 600: 800: 1000: 1200: 1400: 1600: 1800: 2000: 2200: 2400: 2600: 2800: 3000:
----------:------:------:------:------:------:------:------:------:------:------:------:------:------:------:------:
Qc : 0.000: 0.000: 0.000: 0.000: 0.000: 0.000: 0.000: 0.000: 0.000: 0.000: 0.000: 0.000: 0.000: 0.000: 0.000: 0.000:
Cc : 0.000: 0.000: 0.000: 0.000: 0.000: 0.000: 0.000: 0.000: 0.000: 0.000: 0.000: 0.000: 0.000: 0.000: 0.000: 0.000:
~~~~~~

----
x= 3200: 3400: 3600: 3800: 4000: 4200: 4400: 4600: 4800: 5000: 5200: 5400: 5600: 5800: 6000: 6200:
----------:------:------:------:------:------:------:------:------:------:------:------:------:------:------:------:
Qc : 0.000: 0.000: 0.000: 0.000: 0.000: 0.000: 0.000: 0.000: 0.000: 0.000: 0.000: 0.000: 0.000: 0.000: 0.000: 0.000:
Cc : 0.000: 0.000: 0.000: 0.000: 0.000: 0.000: 0.000: 0.000: 0.000: 0.000: 0.000: 0.000: 0.000: 0.000: 0.000: 0.000:
~~~~~~

----
x= 6400: 6600: 6800: 7000: 7200: 7400: 7600: 7800: 8000: 8200: 8400: 8600: 8800: 9000: 9200: 9400:
----------:------:------:------:------:------:------:------:------:------:------:------:------:------:------:------:
Qc : 0.000: 0.000: 0.000: 0.000: 0.000: 0.000: 0.000: 0.000: 0.000: 0.000: 0.000: 0.000: 0.000: 0.000: 0.000: 0.000:
Cc : 0.000: 0.000: 0.000: 0.000: 0.000: 0.000: 0.000: 0.000: 0.000: 0.000: 0.000: 0.000: 0.000: 0.000: 0.000: 0.000:
~~~~~~

----
x= 9600: 9800: 10000: 10200: 10400: 10600: 10800: 11000: 11200: 11400: 11600: 11800: 12000: 12200: 12400: 12600:
----------:------:------:------:------:------:------:------:------:------:------:------:------:------:------:------:
Qc : 0.000: 0.000: 0.000: 0.000: 0.000: 0.000: 0.000: 0.000: 0.000: 0.000: 0.000: 0.000: 0.000: 0.000: 0.000: 0.000:
Cc : 0.000: 0.000: 0.000: 0.000: 0.000: 0.000: 0.000: 0.000: 0.000: 0.000: 0.000: 0.000: 0.000: 0.000: 0.000: 0.000:
~~~~~~

~~~~~~
~~~~~~~~
----____
 x= 12800: 13000: 13200: 13400: 13600: 13800: 14000: 14200: 14400: 14600: 14800: 15000:
----------:------:------:------:------:------:------:------:------:------:------:------:
Qc : 0.000: 0.000: 0.000: 0.000: 0.000: 0.000: 0.000: 0.000: 0.000: 0.000: 0.000: 0.000:
Cc : 0.000: 0.000: 0.000: 0.000: 0.000: 0.000: 0.000: 0.000: 0.000: 0.000: 0.000: 0.000:
~~~~~~
____
 y= 2400 : Y-строка 64 Cmax= 0.000 долей ПДК (x= 8200.0; напр.ветра= 1)
----------:____
 x=   0 :   200:   400:   600:   800: 1000: 1200: 1400: 1600: 1800: 2000: 2200: 2400: 2600: 2800: 3000:
----------:------:------:------:------:------:------:------:------:------:------:------:------:------:------:------:
Qc : 0.000: 0.000: 0.000: 0.000: 0.000: 0.000: 0.000: 0.000: 0.000: 0.000: 0.000: 0.000: 0.000: 0.000: 0.000: 0.000:
Cc : 0.000: 0.000: 0.000: 0.000: 0.000: 0.000: 0.000: 0.000: 0.000: 0.000: 0.000: 0.000: 0.000: 0.000: 0.000: 0.000:
~~~~~~
~~~~~~~~
----____
 x=   3200: 3400: 3600: 3800: 4000: 4200: 4400: 4600: 4800: 5000: 5200: 5400: 5600: 5800: 6000: 6200:
----------:------:------:------:------:------:------:------:------:------:------:------:------:------:------:------:
Qc : 0.000: 0.000: 0.000: 0.000: 0.000: 0.000: 0.000: 0.000: 0.000: 0.000: 0.000: 0.000: 0.000: 0.000: 0.000: 0.000:
Cc : 0.000: 0.000: 0.000: 0.000: 0.000: 0.000: 0.000: 0.000: 0.000: 0.000: 0.000: 0.000: 0.000: 0.000: 0.000: 0.000:
~~~~~~
~~~~~~~~
----____
 x=   6400: 6600: 6800: 7000: 7200: 7400: 7600: 7800: 8000: 8200: 8400: 8600: 8800: 9000: 9200: 9400:
----------:------:------:------:------:------:------:------:------:------:------:------:------:------:------:------:
Qc : 0.000: 0.000: 0.000: 0.000: 0.000: 0.000: 0.000: 0.000: 0.000: 0.000: 0.000: 0.000: 0.000: 0.000: 0.000: 0.000:
Cc : 0.000: 0.000: 0.000: 0.000: 0.000: 0.000: 0.000: 0.000: 0.000: 0.000: 0.000: 0.000: 0.000: 0.000: 0.000: 0.000:
~~~~~~
~~~~~~~~
----____
 x=   9600: 9800: 10000: 10200: 10400: 10600: 10800: 11000: 11200: 11400: 11600: 11800: 12000: 12200: 12400: 12600:
----------:------:------:------:------:------:------:------:------:------:------:------:------:------:------:------:
Qc : 0.000: 0.000: 0.000: 0.000: 0.000: 0.000: 0.000: 0.000: 0.000: 0.000: 0.000: 0.000: 0.000: 0.000: 0.000: 0.000:
Cc : 0.000: 0.000: 0.000: 0.000: 0.000: 0.000: 0.000: 0.000: 0.000: 0.000: 0.000: 0.000: 0.000: 0.000: 0.000: 0.000:
~~~~~~
~~~~~~~~
----____
 x= 12800: 13000: 13200: 13400: 13600: 13800: 14000: 14200: 14400: 14600: 14800: 15000:
----------:------:------:------:------:------:------:------:------:------:------:------:
Qc : 0.000: 0.000: 0.000: 0.000: 0.000: 0.000: 0.000: 0.000: 0.000: 0.000: 0.000: 0.000:
Cc : 0.000: 0.000: 0.000: 0.000: 0.000: 0.000: 0.000: 0.000: 0.000: 0.000: 0.000: 0.000:
~~~~~~
____
 y= 2200 : Y-строка 65 Cmax= 0.000 долей ПДК (x= 8200.0; напр.ветра= 1)
----------:____
 x=   0 :   200:   400:   600:   800: 1000: 1200: 1400: 1600: 1800: 2000: 2200: 2400: 2600: 2800: 3000:
----------:------:------:------:------:------:------:------:------:------:------:------:------:------:------:------:
Qc : 0.000: 0.000: 0.000: 0.000: 0.000: 0.000: 0.000: 0.000: 0.000: 0.000: 0.000: 0.000: 0.000: 0.000: 0.000: 0.000:
Cc : 0.000: 0.000: 0.000: 0.000: 0.000: 0.000: 0.000: 0.000: 0.000: 0.000: 0.000: 0.000: 0.000: 0.000: 0.000: 0.000:
~~~~~~
~~~~~~~~
----____
 x=   3200: 3400: 3600: 3800: 4000: 4200: 4400: 4600: 4800: 5000: 5200: 5400: 5600: 5800: 6000: 6200:
----------:------:------:------:------:------:------:------:------:------:------:------:------:------:------:------:
Qc : 0.000: 0.000: 0.000: 0.000: 0.000: 0.000: 0.000: 0.000: 0.000: 0.000: 0.000: 0.000: 0.000: 0.000: 0.000: 0.000:
Cc : 0.000: 0.000: 0.000: 0.000: 0.000: 0.000: 0.000: 0.000: 0.000: 0.000: 0.000: 0.000: 0.000: 0.000: 0.000: 0.000:
~~~~~~
~~~~~~~~
----____
 x=   6400: 6600: 6800: 7000: 7200: 7400: 7600: 7800: 8000: 8200: 8400: 8600: 8800: 9000: 9200: 9400:
----------:------:------:------:------:------:------:------:------:------:------:------:------:------:------:------:
Qc : 0.000: 0.000: 0.000: 0.000: 0.000: 0.000: 0.000: 0.000: 0.000: 0.000: 0.000: 0.000: 0.000: 0.000: 0.000: 0.000:
Cc : 0.000: 0.000: 0.000: 0.000: 0.000: 0.000: 0.000: 0.000: 0.000: 0.000: 0.000: 0.000: 0.000: 0.000: 0.000: 0.000:
~~~~~~
~~~~~~~~
----____
 x=   9600: 9800: 10000: 10200: 10400: 10600: 10800: 11000: 11200: 11400: 11600: 11800: 12000: 12200: 12400: 12600:
----------:------:------:------:------:------:------:------:------:------:------:------:------:------:------:------:
Qc : 0.000: 0.000: 0.000: 0.000: 0.000: 0.000: 0.000: 0.000: 0.000: 0.000: 0.000: 0.000: 0.000: 0.000: 0.000: 0.000:
Cc : 0.000: 0.000: 0.000: 0.000: 0.000: 0.000: 0.000: 0.000: 0.000: 0.000: 0.000: 0.000: 0.000: 0.000: 0.000: 0.000:
~~~~~~
~~~~~~~~
----____
 x= 12800: 13000: 13200: 13400: 13600: 13800: 14000: 14200: 14400: 14600: 14800: 15000:
----------:------:------:------:------:------:------:------:------:------:------:------:
Qc : 0.000: 0.000: 0.000: 0.000: 0.000: 0.000: 0.000: 0.000: 0.000: 0.000: 0.000: 0.000:
Cc : 0.000: 0.000: 0.000: 0.000: 0.000: 0.000: 0.000: 0.000: 0.000: 0.000: 0.000: 0.000:
~~~~~~
____
 y= 2000 : Y-строка 66 Cmax= 0.000 долей ПДК (x= 8200.0; напр.ветра= 1)
----------:____
~~~~~~

```
 x=    0 :  200:  400:  600:  800: 1000: 1200: 1400: 1600: 1800: 2000: 2200: 2400: 2600: 2800: 3000:
----------:------:------:------:------:------:------:------:------:------:------:------:------:------:------:------:
Qc : 0.000: 0.000: 0.000: 0.000: 0.000: 0.000: 0.000: 0.000: 0.000: 0.000: 0.000: 0.000: 0.000: 0.000: 0.000: 0.000:
Cc : 0.000: 0.000: 0.000: 0.000: 0.000: 0.000: 0.000: 0.000: 0.000: 0.000: 0.000: 0.000: 0.000: 0.000: 0.000: 0.000:
~~~~~~~~~~~~~~~~~~~~~~~~~~~~~~~~~~~~~~~~~~~~~~~~~~~~~~~~~~~~~~~~~~~~~~~~~~~~~~~~~~~~~~~~~~~~~~~~~~~~~~~~~~~~~~~~~~~
~~~~~~~~
----__________________________________________________________________________________________________________
 x=  3200:  3400:  3600:  3800:  4000:  4200:  4400:  4600:  4800:  5000:  5200:  5400:  5600:  5800:  6000:  6200:
----------:------:------:------:------:------:------:------:------:------:------:------:------:------:------:------:
Qc : 0.000: 0.000: 0.000: 0.000: 0.000: 0.000: 0.000: 0.000: 0.000: 0.000: 0.000: 0.000: 0.000: 0.000: 0.000: 0.000:
Cc : 0.000: 0.000: 0.000: 0.000: 0.000: 0.000: 0.000: 0.000: 0.000: 0.000: 0.000: 0.000: 0.000: 0.000: 0.000: 0.000:
~~~~~~~~~~~~~~~~~~~~~~~~~~~~~~~~~~~~~~~~~~~~~~~~~~~~~~~~~~~~~~~~~~~~~~~~~~~~~~~~~~~~~~~~~~~~~~~~~~~~~~~~~~~~~~~~~~~
~~~~~~~~
----__________________________________________________________________________________________________________
 x=  6400:  6600:  6800:  7000:  7200:  7400:  7600:  7800:  8000:  8200:  8400:  8600:  8800:  9000:  9200:  9400:
----------:------:------:------:------:------:------:------:------:------:------:------:------:------:------:------:
Qc : 0.000: 0.000: 0.000: 0.000: 0.000: 0.000: 0.000: 0.000: 0.000: 0.000: 0.000: 0.000: 0.000: 0.000: 0.000: 0.000:
Cc : 0.000: 0.000: 0.000: 0.000: 0.000: 0.000: 0.000: 0.000: 0.000: 0.000: 0.000: 0.000: 0.000: 0.000: 0.000: 0.000:
~~~~~~~~~~~~~~~~~~~~~~~~~~~~~~~~~~~~~~~~~~~~~~~~~~~~~~~~~~~~~~~~~~~~~~~~~~~~~~~~~~~~~~~~~~~~~~~~~~~~~~~~~~~~~~~~~~~
~~~~~~~~
----__________________________________________________________________________________________________________
 x=  9600:  9800: 10000: 10200: 10400: 10600: 10800: 11000: 11200: 11400: 11600: 11800: 12000: 12200: 12400: 12600:
----------:------:------:------:------:------:------:------:------:------:------:------:------:------:------:------:
Qc : 0.000: 0.000: 0.000: 0.000: 0.000: 0.000: 0.000: 0.000: 0.000: 0.000: 0.000: 0.000: 0.000: 0.000: 0.000: 0.000:
Cc : 0.000: 0.000: 0.000: 0.000: 0.000: 0.000: 0.000: 0.000: 0.000: 0.000: 0.000: 0.000: 0.000: 0.000: 0.000: 0.000:
~~~~~~~~~~~~~~~~~~~~~~~~~~~~~~~~~~~~~~~~~~~~~~~~~~~~~~~~~~~~~~~~~~~~~~~~~~~~~~~~~~~~~~~~~~~~~~~~~~~~~~~~~~~~~~~~~~~
~~~~~~~~
----________________________________________________________________________________
 x=  12800: 13000: 13200: 13400: 13600: 13800: 14000: 14200: 14400: 14600: 14800: 15000:
----------:------:------:------:------:------:------:------:------:------:------:------:
Qc : 0.000: 0.000: 0.000: 0.000: 0.000: 0.000: 0.000: 0.000: 0.000: 0.000: 0.000: 0.000:
Cc : 0.000: 0.000: 0.000: 0.000: 0.000: 0.000: 0.000: 0.000: 0.000: 0.000: 0.000: 0.000:
~~~~~~~~~~~~~~~~~~~~~~~~~~~~~~~~~~~~~~~~~~~~~~~~~~~~~~~~~~~~~~~~~~~~~~~~~~~~~~~~~~~~~~~~~~~~~~
___________
 y=  1800 : Y-строка 67  Cmax=  0.000 долей ПДК (x=  8200.0; напр.ветра=  1)
----------:_______________________________________________________________________________________________________
 x=    0 :  200:  400:  600:  800: 1000: 1200: 1400: 1600: 1800: 2000: 2200: 2400: 2600: 2800: 3000:
----------:------:------:------:------:------:------:------:------:------:------:------:------:------:------:------:
Qc : 0.000: 0.000: 0.000: 0.000: 0.000: 0.000: 0.000: 0.000: 0.000: 0.000: 0.000: 0.000: 0.000: 0.000: 0.000: 0.000:
Cc : 0.000: 0.000: 0.000: 0.000: 0.000: 0.000: 0.000: 0.000: 0.000: 0.000: 0.000: 0.000: 0.000: 0.000: 0.000: 0.000:
~~~~~~~~~~~~~~~~~~~~~~~~~~~~~~~~~~~~~~~~~~~~~~~~~~~~~~~~~~~~~~~~~~~~~~~~~~~~~~~~~~~~~~~~~~~~~~~~~~~~~~~~~~~~~~~~~~~
~~~~~~~~
----__________________________________________________________________________________________________________
 x=  3200:  3400:  3600:  3800:  4000:  4200:  4400:  4600:  4800:  5000:  5200:  5400:  5600:  5800:  6000:  6200:
----------:------:------:------:------:------:------:------:------:------:------:------:------:------:------:------:
Qc : 0.000: 0.000: 0.000: 0.000: 0.000: 0.000: 0.000: 0.000: 0.000: 0.000: 0.000: 0.000: 0.000: 0.000: 0.000: 0.000:
Cc : 0.000: 0.000: 0.000: 0.000: 0.000: 0.000: 0.000: 0.000: 0.000: 0.000: 0.000: 0.000: 0.000: 0.000: 0.000: 0.000:
~~~~~~~~~~~~~~~~~~~~~~~~~~~~~~~~~~~~~~~~~~~~~~~~~~~~~~~~~~~~~~~~~~~~~~~~~~~~~~~~~~~~~~~~~~~~~~~~~~~~~~~~~~~~~~~~~~~
~~~~~~~~
----__________________________________________________________________________________________________________
 x=  6400:  6600:  6800:  7000:  7200:  7400:  7600:  7800:  8000:  8200:  8400:  8600:  8800:  9000:  9200:  9400:
----------:------:------:------:------:------:------:------:------:------:------:------:------:------:------:------:
Qc : 0.000: 0.000: 0.000: 0.000: 0.000: 0.000: 0.000: 0.000: 0.000: 0.000: 0.000: 0.000: 0.000: 0.000: 0.000: 0.000:
Cc : 0.000: 0.000: 0.000: 0.000: 0.000: 0.000: 0.000: 0.000: 0.000: 0.000: 0.000: 0.000: 0.000: 0.000: 0.000: 0.000:
~~~~~~~~~~~~~~~~~~~~~~~~~~~~~~~~~~~~~~~~~~~~~~~~~~~~~~~~~~~~~~~~~~~~~~~~~~~~~~~~~~~~~~~~~~~~~~~~~~~~~~~~~~~~~~~~~~~
~~~~~~~~
----__________________________________________________________________________________________________________
 x=  9600:  9800: 10000: 10200: 10400: 10600: 10800: 11000: 11200: 11400: 11600: 11800: 12000: 12200: 12400: 12600:
----------:------:------:------:------:------:------:------:------:------:------:------:------:------:------:------:
Qc : 0.000: 0.000: 0.000: 0.000: 0.000: 0.000: 0.000: 0.000: 0.000: 0.000: 0.000: 0.000: 0.000: 0.000: 0.000: 0.000:
Cc : 0.000: 0.000: 0.000: 0.000: 0.000: 0.000: 0.000: 0.000: 0.000: 0.000: 0.000: 0.000: 0.000: 0.000: 0.000: 0.000:
~~~~~~~~~~~~~~~~~~~~~~~~~~~~~~~~~~~~~~~~~~~~~~~~~~~~~~~~~~~~~~~~~~~~~~~~~~~~~~~~~~~~~~~~~~~~~~~~~~~~~~~~~~~~~~~~~~~
~~~~~~~~
----________________________________________________________________________________
 x=  12800: 13000: 13200: 13400: 13600: 13800: 14000: 14200: 14400: 14600: 14800: 15000:
----------:------:------:------:------:------:------:------:------:------:------:------:
Qc : 0.000: 0.000: 0.000: 0.000: 0.000: 0.000: 0.000: 0.000: 0.000: 0.000: 0.000: 0.000:
Cc : 0.000: 0.000: 0.000: 0.000: 0.000: 0.000: 0.000: 0.000: 0.000: 0.000: 0.000: 0.000:
~~~~~~~~~~~~~~~~~~~~~~~~~~~~~~~~~~~~~~~~~~~~~~~~~~~~~~~~~~~~~~~~~~~~~~~~~~~~~~~~~~~~~~~~~~~~~~
___________
 y=  1600 : Y-строка 68  Cmax=  0.000 долей ПДК (x=  8200.0; напр.ветра=  1)
----------:_______________________________________________________________________________________________________
 x=    0 :  200:  400:  600:  800: 1000: 1200: 1400: 1600: 1800: 2000: 2200: 2400: 2600: 2800: 3000:
----------:------:------:------:------:------:------:------:------:------:------:------:------:------:------:------:
Qc : 0.000: 0.000: 0.000: 0.000: 0.000: 0.000: 0.000: 0.000: 0.000: 0.000: 0.000: 0.000: 0.000: 0.000: 0.000: 0.000:
Cc : 0.000: 0.000: 0.000: 0.000: 0.000: 0.000: 0.000: 0.000: 0.000: 0.000: 0.000: 0.000: 0.000: 0.000: 0.000: 0.000:
~~~~~~~~~~~~~~~~~~~~~~~~~~~~~~~~~~~~~~~~~~~~~~~~~~~~~~~~~~~~~~~~~~~~~~~~~~~~~~~~~~~~~~~~~~~~~~~~~~~~~~~~~~~~~~~~~~~
~~~~~~~~
----__________________________________________________________________________________________________________
 x=  3200:  3400:  3600:  3800:  4000:  4200:  4400:  4600:  4800:  5000:  5200:  5400:  5600:  5800:  6000:  6200:
----------:------:------:------:------:------:------:------:------:------:------:------:------:------:------:------:
Qc : 0.000: 0.000: 0.000: 0.000: 0.000: 0.000: 0.000: 0.000: 0.000: 0.000: 0.000: 0.000: 0.000: 0.000: 0.000: 0.000:
Cc : 0.000: 0.000: 0.000: 0.000: 0.000: 0.000: 0.000: 0.000: 0.000: 0.000: 0.000: 0.000: 0.000: 0.000: 0.000: 0.000:
```

~~~~~~
~~~~~~~~
----____
x= 6400: 6600: 6800: 7000: 7200: 7400: 7600: 7800: 8000: 8200: 8400: 8600: 8800: 9000: 9200: 9400:
----------:------:------:------:------:------:------:------:------:------:------:------:------:------:------:------:
Qc : 0.000: 0.000: 0.000: 0.000: 0.000: 0.000: 0.000: 0.000: 0.000: 0.000: 0.000: 0.000: 0.000: 0.000: 0.000: 0.000:
Cc : 0.000: 0.000: 0.000: 0.000: 0.000: 0.000: 0.000: 0.000: 0.000: 0.000: 0.000: 0.000: 0.000: 0.000: 0.000: 0.000:
~~~~~~
~~~~~~~~
----____
x= 9600: 9800: 10000: 10200: 10400: 10600: 10800: 11000: 11200: 11400: 11600: 11800: 12000: 12200: 12400: 12600:
----------:------:------:------:------:------:------:------:------:------:------:------:------:------:------:------:
Qc : 0.000: 0.000: 0.000: 0.000: 0.000: 0.000: 0.000: 0.000: 0.000: 0.000: 0.000: 0.000: 0.000: 0.000: 0.000: 0.000:
Cc : 0.000: 0.000: 0.000: 0.000: 0.000: 0.000: 0.000: 0.000: 0.000: 0.000: 0.000: 0.000: 0.000: 0.000: 0.000: 0.000:
~~~~~~
~~~~~~~~
----____
x= 12800: 13000: 13200: 13400: 13600: 13800: 14000: 14200: 14400: 14600: 14800: 15000:
----------:------:------:------:------:------:------:------:------:------:------:------:
Qc : 0.000: 0.000: 0.000: 0.000: 0.000: 0.000: 0.000: 0.000: 0.000: 0.000: 0.000: 0.000:
Cc : 0.000: 0.000: 0.000: 0.000: 0.000: 0.000: 0.000: 0.000: 0.000: 0.000: 0.000: 0.000:
~~~~~~
____
y= 1400 : Y-строка 69 Cmax= 0.000 долей ПДК (x= 8200.0; напр.ветра= 1)
----------:____
x=   0 : 200: 400: 600: 800: 1000: 1200: 1400: 1600: 1800: 2000: 2200: 2400: 2600: 2800: 3000:
----------:------:------:------:------:------:------:------:------:------:------:------:------:------:------:------:
Qc : 0.000: 0.000: 0.000: 0.000: 0.000: 0.000: 0.000: 0.000: 0.000: 0.000: 0.000: 0.000: 0.000: 0.000: 0.000: 0.000:
Cc : 0.000: 0.000: 0.000: 0.000: 0.000: 0.000: 0.000: 0.000: 0.000: 0.000: 0.000: 0.000: 0.000: 0.000: 0.000: 0.000:
~~~~~~
~~~~~~~~
----____
x= 3200: 3400: 3600: 3800: 4000: 4200: 4400: 4600: 4800: 5000: 5200: 5400: 5600: 5800: 6000: 6200:
----------:------:------:------:------:------:------:------:------:------:------:------:------:------:------:------:
Qc : 0.000: 0.000: 0.000: 0.000: 0.000: 0.000: 0.000: 0.000: 0.000: 0.000: 0.000: 0.000: 0.000: 0.000: 0.000: 0.000:
Cc : 0.000: 0.000: 0.000: 0.000: 0.000: 0.000: 0.000: 0.000: 0.000: 0.000: 0.000: 0.000: 0.000: 0.000: 0.000: 0.000:
~~~~~~
~~~~~~~~
----____
x= 6400: 6600: 6800: 7000: 7200: 7400: 7600: 7800: 8000: 8200: 8400: 8600: 8800: 9000: 9200: 9400:
----------:------:------:------:------:------:------:------:------:------:------:------:------:------:------:------:
Qc : 0.000: 0.000: 0.000: 0.000: 0.000: 0.000: 0.000: 0.000: 0.000: 0.000: 0.000: 0.000: 0.000: 0.000: 0.000: 0.000:
Cc : 0.000: 0.000: 0.000: 0.000: 0.000: 0.000: 0.000: 0.000: 0.000: 0.000: 0.000: 0.000: 0.000: 0.000: 0.000: 0.000:
~~~~~~
~~~~~~~~
----____
x= 9600: 9800: 10000: 10200: 10400: 10600: 10800: 11000: 11200: 11400: 11600: 11800: 12000: 12200: 12400: 12600:
----------:------:------:------:------:------:------:------:------:------:------:------:------:------:------:------:
Qc : 0.000: 0.000: 0.000: 0.000: 0.000: 0.000: 0.000: 0.000: 0.000: 0.000: 0.000: 0.000: 0.000: 0.000: 0.000: 0.000:
Cc : 0.000: 0.000: 0.000: 0.000: 0.000: 0.000: 0.000: 0.000: 0.000: 0.000: 0.000: 0.000: 0.000: 0.000: 0.000: 0.000:
~~~~~~
~~~~~~~~
----____
x= 12800: 13000: 13200: 13400: 13600: 13800: 14000: 14200: 14400: 14600: 14800: 15000:
----------:------:------:------:------:------:------:------:------:------:------:------:
Qc : 0.000: 0.000: 0.000: 0.000: 0.000: 0.000: 0.000: 0.000: 0.000: 0.000: 0.000: 0.000:
Cc : 0.000: 0.000: 0.000: 0.000: 0.000: 0.000: 0.000: 0.000: 0.000: 0.000: 0.000: 0.000:
~~~~~~
____
y= 1200 : Y-строка 70 Cmax= 0.000 долей ПДК (x= 8200.0; напр.ветра= 1)
----------:____
x=   0 : 200: 400: 600: 800: 1000: 1200: 1400: 1600: 1800: 2000: 2200: 2400: 2600: 2800: 3000:
----------:------:------:------:------:------:------:------:------:------:------:------:------:------:------:------:
Qc : 0.000: 0.000: 0.000: 0.000: 0.000: 0.000: 0.000: 0.000: 0.000: 0.000: 0.000: 0.000: 0.000: 0.000: 0.000: 0.000:
Cc : 0.000: 0.000: 0.000: 0.000: 0.000: 0.000: 0.000: 0.000: 0.000: 0.000: 0.000: 0.000: 0.000: 0.000: 0.000: 0.000:
~~~~~~
~~~~~~~~
----____
x= 3200: 3400: 3600: 3800: 4000: 4200: 4400: 4600: 4800: 5000: 5200: 5400: 5600: 5800: 6000: 6200:
----------:------:------:------:------:------:------:------:------:------:------:------:------:------:------:------:
Qc : 0.000: 0.000: 0.000: 0.000: 0.000: 0.000: 0.000: 0.000: 0.000: 0.000: 0.000: 0.000: 0.000: 0.000: 0.000: 0.000:
Cc : 0.000: 0.000: 0.000: 0.000: 0.000: 0.000: 0.000: 0.000: 0.000: 0.000: 0.000: 0.000: 0.000: 0.000: 0.000: 0.000:
~~~~~~
~~~~~~~~
----____
x= 6400: 6600: 6800: 7000: 7200: 7400: 7600: 7800: 8000: 8200: 8400: 8600: 8800: 9000: 9200: 9400:
----------:------:------:------:------:------:------:------:------:------:------:------:------:------:------:------:
Qc : 0.000: 0.000: 0.000: 0.000: 0.000: 0.000: 0.000: 0.000: 0.000: 0.000: 0.000: 0.000: 0.000: 0.000: 0.000: 0.000:
Cc : 0.000: 0.000: 0.000: 0.000: 0.000: 0.000: 0.000: 0.000: 0.000: 0.000: 0.000: 0.000: 0.000: 0.000: 0.000: 0.000:
~~~~~~
~~~~~~~~
----____
x= 9600: 9800: 10000: 10200: 10400: 10600: 10800: 11000: 11200: 11400: 11600: 11800: 12000: 12200: 12400: 12600:

----------:------:------:------:------:------:------:------:------:------:------:------:------:------:------:------:
Qc : 0.000: 0.000: 0.000: 0.000: 0.000: 0.000: 0.000: 0.000: 0.000: 0.000: 0.000: 0.000: 0.000: 0.000: 0.000: 0.000:
Cc : 0.000: 0.000: 0.000: 0.000: 0.000: 0.000: 0.000: 0.000: 0.000: 0.000: 0.000: 0.000: 0.000: 0.000: 0.000: 0.000:
~~~~~~
~~~~~~~~
----____
x= 12800: 13000: 13200: 13400: 13600: 13800: 14000: 14200: 14400: 14600: 14800: 15000:
----------:------:------:------:------:------:------:------:------:------:------:------:
Qc : 0.000: 0.000: 0.000: 0.000: 0.000: 0.000: 0.000: 0.000: 0.000: 0.000: 0.000: 0.000:
Cc : 0.000: 0.000: 0.000: 0.000: 0.000: 0.000: 0.000: 0.000: 0.000: 0.000: 0.000: 0.000:
~~~~~~

____
y= 1000 : Y-строка 71 Cmax= 0.000 долей ПДК (x= 8200.0; напр.ветра= 1)
----------:____
x=   0 :   200:   400:   600:   800: 1000: 1200: 1400: 1600: 1800: 2000: 2200: 2400: 2600: 2800: 3000:
----------:------:------:------:------:------:------:------:------:------:------:------:------:------:------:------:
Qc : 0.000: 0.000: 0.000: 0.000: 0.000: 0.000: 0.000: 0.000: 0.000: 0.000: 0.000: 0.000: 0.000: 0.000: 0.000: 0.000:
Cc : 0.000: 0.000: 0.000: 0.000: 0.000: 0.000: 0.000: 0.000: 0.000: 0.000: 0.000: 0.000: 0.000: 0.000: 0.000: 0.000:
~~~~~~
~~~~~~~~
----____
x=   3200: 3400: 3600: 3800: 4000: 4200: 4400: 4600: 4800: 5000: 5200: 5400: 5600: 5800: 6000: 6200:
----------:------:------:------:------:------:------:------:------:------:------:------:------:------:------:------:
Qc : 0.000: 0.000: 0.000: 0.000: 0.000: 0.000: 0.000: 0.000: 0.000: 0.000: 0.000: 0.000: 0.000: 0.000: 0.000: 0.000:
Cc : 0.000: 0.000: 0.000: 0.000: 0.000: 0.000: 0.000: 0.000: 0.000: 0.000: 0.000: 0.000: 0.000: 0.000: 0.000: 0.000:
~~~~~~
~~~~~~~~
----____
x=   6400: 6600: 6800: 7000: 7200: 7400: 7600: 7800: 8000: 8200: 8400: 8600: 8800: 9000: 9200: 9400:
----------:------:------:------:------:------:------:------:------:------:------:------:------:------:------:------:
Qc : 0.000: 0.000: 0.000: 0.000: 0.000: 0.000: 0.000: 0.000: 0.000: 0.000: 0.000: 0.000: 0.000: 0.000: 0.000: 0.000:
Cc : 0.000: 0.000: 0.000: 0.000: 0.000: 0.000: 0.000: 0.000: 0.000: 0.000: 0.000: 0.000: 0.000: 0.000: 0.000: 0.000:
~~~~~~
~~~~~~~~
----____
x=   9600: 9800: 10000: 10200: 10400: 10600: 10800: 11000: 11200: 11400: 11600: 11800: 12000: 12200: 12400: 12600:
----------:------:------:------:------:------:------:------:------:------:------:------:------:------:------:------:
Qc : 0.000: 0.000: 0.000: 0.000: 0.000: 0.000: 0.000: 0.000: 0.000: 0.000: 0.000: 0.000: 0.000: 0.000: 0.000: 0.000:
Cc : 0.000: 0.000: 0.000: 0.000: 0.000: 0.000: 0.000: 0.000: 0.000: 0.000: 0.000: 0.000: 0.000: 0.000: 0.000: 0.000:
~~~~~~
~~~~~~~~
----____
x= 12800: 13000: 13200: 13400: 13600: 13800: 14000: 14200: 14400: 14600: 14800: 15000:
----------:------:------:------:------:------:------:------:------:------:------:------:
Qc : 0.000: 0.000: 0.000: 0.000: 0.000: 0.000: 0.000: 0.000: 0.000: 0.000: 0.000: 0.000:
Cc : 0.000: 0.000: 0.000: 0.000: 0.000: 0.000: 0.000: 0.000: 0.000: 0.000: 0.000: 0.000:
~~~~~~

____
y=   800 : Y-строка 72 Cmax= 0.000 долей ПДК (x= 8200.0; напр.ветра= 1)
----------:____
x=   0 :   200:   400:   600:   800: 1000: 1200: 1400: 1600: 1800: 2000: 2200: 2400: 2600: 2800: 3000:
----------:------:------:------:------:------:------:------:------:------:------:------:------:------:------:------:
Qc : 0.000: 0.000: 0.000: 0.000: 0.000: 0.000: 0.000: 0.000: 0.000: 0.000: 0.000: 0.000: 0.000: 0.000: 0.000: 0.000:
Cc : 0.000: 0.000: 0.000: 0.000: 0.000: 0.000: 0.000: 0.000: 0.000: 0.000: 0.000: 0.000: 0.000: 0.000: 0.000: 0.000:
~~~~~~
~~~~~~~~
----____
x=   3200: 3400: 3600: 3800: 4000: 4200: 4400: 4600: 4800: 5000: 5200: 5400: 5600: 5800: 6000: 6200:
----------:------:------:------:------:------:------:------:------:------:------:------:------:------:------:------:
Qc : 0.000: 0.000: 0.000: 0.000: 0.000: 0.000: 0.000: 0.000: 0.000: 0.000: 0.000: 0.000: 0.000: 0.000: 0.000: 0.000:
Cc : 0.000: 0.000: 0.000: 0.000: 0.000: 0.000: 0.000: 0.000: 0.000: 0.000: 0.000: 0.000: 0.000: 0.000: 0.000: 0.000:
~~~~~~
~~~~~~~~
----____
x=   6400: 6600: 6800: 7000: 7200: 7400: 7600: 7800: 8000: 8200: 8400: 8600: 8800: 9000: 9200: 9400:
----------:------:------:------:------:------:------:------:------:------:------:------:------:------:------:------:
Qc : 0.000: 0.000: 0.000: 0.000: 0.000: 0.000: 0.000: 0.000: 0.000: 0.000: 0.000: 0.000: 0.000: 0.000: 0.000: 0.000:
Cc : 0.000: 0.000: 0.000: 0.000: 0.000: 0.000: 0.000: 0.000: 0.000: 0.000: 0.000: 0.000: 0.000: 0.000: 0.000: 0.000:
~~~~~~
~~~~~~~~
----____
x=   9600: 9800: 10000: 10200: 10400: 10600: 10800: 11000: 11200: 11400: 11600: 11800: 12000: 12200: 12400: 12600:
----------:------:------:------:------:------:------:------:------:------:------:------:------:------:------:------:
Qc : 0.000: 0.000: 0.000: 0.000: 0.000: 0.000: 0.000: 0.000: 0.000: 0.000: 0.000: 0.000: 0.000: 0.000: 0.000: 0.000:
Cc : 0.000: 0.000: 0.000: 0.000: 0.000: 0.000: 0.000: 0.000: 0.000: 0.000: 0.000: 0.000: 0.000: 0.000: 0.000: 0.000:
~~~~~~
~~~~~~~~
----____
x= 12800: 13000: 13200: 13400: 13600: 13800: 14000: 14200: 14400: 14600: 14800: 15000:
----------:------:------:------:------:------:------:------:------:------:------:------:
Qc : 0.000: 0.000: 0.000: 0.000: 0.000: 0.000: 0.000: 0.000: 0.000: 0.000: 0.000: 0.000:
Cc : 0.000: 0.000: 0.000: 0.000: 0.000: 0.000: 0.000: 0.000: 0.000: 0.000: 0.000: 0.000:
~~~~~~
~~~~~~

____
 y=   600 : Y-строка 73 Cmax= 0.000 долей ПДК (x= 8200.0; напр.ветра= 1)
----------:____
 x=   0 : 200: 400: 600: 800: 1000: 1200: 1400: 1600: 1800: 2000: 2200: 2400: 2600: 2800: 3000:
----------:------:------:------:------:------:------:------:------:------:------:------:------:------:------:------:
Qc : 0.000: 0.000: 0.000: 0.000: 0.000: 0.000: 0.000: 0.000: 0.000: 0.000: 0.000: 0.000: 0.000: 0.000: 0.000: 0.000:
Cc : 0.000: 0.000: 0.000: 0.000: 0.000: 0.000: 0.000: 0.000: 0.000: 0.000: 0.000: 0.000: 0.000: 0.000: 0.000: 0.000:
~~~~~~
~~~~~~~~
----____
 x= 3200: 3400: 3600: 3800: 4000: 4200: 4400: 4600: 4800: 5000: 5200: 5400: 5600: 5800: 6000: 6200:
----------:------:------:------:------:------:------:------:------:------:------:------:------:------:------:------:
Qc : 0.000: 0.000: 0.000: 0.000: 0.000: 0.000: 0.000: 0.000: 0.000: 0.000: 0.000: 0.000: 0.000: 0.000: 0.000: 0.000:
Cc : 0.000: 0.000: 0.000: 0.000: 0.000: 0.000: 0.000: 0.000: 0.000: 0.000: 0.000: 0.000: 0.000: 0.000: 0.000: 0.000:
~~~~~~
~~~~~~~~
----____
 x= 6400: 6600: 6800: 7000: 7200: 7400: 7600: 7800: 8000: 8200: 8400: 8600: 8800: 9000: 9200: 9400:
----------:------:------:------:------:------:------:------:------:------:------:------:------:------:------:------:
Qc : 0.000: 0.000: 0.000: 0.000: 0.000: 0.000: 0.000: 0.000: 0.000: 0.000: 0.000: 0.000: 0.000: 0.000: 0.000: 0.000:
Cc : 0.000: 0.000: 0.000: 0.000: 0.000: 0.000: 0.000: 0.000: 0.000: 0.000: 0.000: 0.000: 0.000: 0.000: 0.000: 0.000:
~~~~~~
~~~~~~~~
----____
 x= 9600: 9800: 10000: 10200: 10400: 10600: 10800: 11000: 11200: 11400: 11600: 11800: 12000: 12200: 12400: 12600:
----------:------:------:------:------:------:------:------:------:------:------:------:------:------:------:------:
Qc : 0.000: 0.000: 0.000: 0.000: 0.000: 0.000: 0.000: 0.000: 0.000: 0.000: 0.000: 0.000: 0.000: 0.000: 0.000: 0.000:
Cc : 0.000: 0.000: 0.000: 0.000: 0.000: 0.000: 0.000: 0.000: 0.000: 0.000: 0.000: 0.000: 0.000: 0.000: 0.000: 0.000:
~~~~~~
~~~~~~~~
----____
 x= 12800: 13000: 13200: 13400: 13600: 13800: 14000: 14200: 14400: 14600: 14800: 15000:
----------:------:------:------:------:------:------:------:------:------:------:------:
Qc : 0.000: 0.000: 0.000: 0.000: 0.000: 0.000: 0.000: 0.000: 0.000: 0.000: 0.000: 0.000:
Cc : 0.000: 0.000: 0.000: 0.000: 0.000: 0.000: 0.000: 0.000: 0.000: 0.000: 0.000: 0.000:
~~~~~~
____
 y=   400 : Y-строка 74 Cmax= 0.000 долей ПДК (x= 8200.0; напр.ветра= 1)
----------:____
 x=   0 : 200: 400: 600: 800: 1000: 1200: 1400: 1600: 1800: 2000: 2200: 2400: 2600: 2800: 3000:
----------:------:------:------:------:------:------:------:------:------:------:------:------:------:------:------:
Qc : 0.000: 0.000: 0.000: 0.000: 0.000: 0.000: 0.000: 0.000: 0.000: 0.000: 0.000: 0.000: 0.000: 0.000: 0.000: 0.000:
Cc : 0.000: 0.000: 0.000: 0.000: 0.000: 0.000: 0.000: 0.000: 0.000: 0.000: 0.000: 0.000: 0.000: 0.000: 0.000: 0.000:
~~~~~~
~~~~~~~~
----____
 x= 3200: 3400: 3600: 3800: 4000: 4200: 4400: 4600: 4800: 5000: 5200: 5400: 5600: 5800: 6000: 6200:
----------:------:------:------:------:------:------:------:------:------:------:------:------:------:------:------:
Qc : 0.000: 0.000: 0.000: 0.000: 0.000: 0.000: 0.000: 0.000: 0.000: 0.000: 0.000: 0.000: 0.000: 0.000: 0.000: 0.000:
Cc : 0.000: 0.000: 0.000: 0.000: 0.000: 0.000: 0.000: 0.000: 0.000: 0.000: 0.000: 0.000: 0.000: 0.000: 0.000: 0.000:
~~~~~~
~~~~~~~~
----____
 x= 6400: 6600: 6800: 7000: 7200: 7400: 7600: 7800: 8000: 8200: 8400: 8600: 8800: 9000: 9200: 9400:
----------:------:------:------:------:------:------:------:------:------:------:------:------:------:------:------:
Qc : 0.000: 0.000: 0.000: 0.000: 0.000: 0.000: 0.000: 0.000: 0.000: 0.000: 0.000: 0.000: 0.000: 0.000: 0.000: 0.000:
Cc : 0.000: 0.000: 0.000: 0.000: 0.000: 0.000: 0.000: 0.000: 0.000: 0.000: 0.000: 0.000: 0.000: 0.000: 0.000: 0.000:
~~~~~~
~~~~~~~~
----____
 x= 9600: 9800: 10000: 10200: 10400: 10600: 10800: 11000: 11200: 11400: 11600: 11800: 12000: 12200: 12400: 12600:
----------:------:------:------:------:------:------:------:------:------:------:------:------:------:------:------:
Qc : 0.000: 0.000: 0.000: 0.000: 0.000: 0.000: 0.000: 0.000: 0.000: 0.000: 0.000: 0.000: 0.000: 0.000: 0.000: 0.000:
Cc : 0.000: 0.000: 0.000: 0.000: 0.000: 0.000: 0.000: 0.000: 0.000: 0.000: 0.000: 0.000: 0.000: 0.000: 0.000: 0.000:
~~~~~~
~~~~~~~~
----____
 x= 12800: 13000: 13200: 13400: 13600: 13800: 14000: 14200: 14400: 14600: 14800: 15000:
----------:------:------:------:------:------:------:------:------:------:------:------:
Qc : 0.000: 0.000: 0.000: 0.000: 0.000: 0.000: 0.000: 0.000: 0.000: 0.000: 0.000: 0.000:
Cc : 0.000: 0.000: 0.000: 0.000: 0.000: 0.000: 0.000: 0.000: 0.000: 0.000: 0.000: 0.000:
~~~~~~
____
 y=   200 : Y-строка 75 Cmax= 0.000 долей ПДК (x= 8200.0; напр.ветра= 1)
----------:____
 x=   0 : 200: 400: 600: 800: 1000: 1200: 1400: 1600: 1800: 2000: 2200: 2400: 2600: 2800: 3000:
----------:------:------:------:------:------:------:------:------:------:------:------:------:------:------:------:
Qc : 0.000: 0.000: 0.000: 0.000: 0.000: 0.000: 0.000: 0.000: 0.000: 0.000: 0.000: 0.000: 0.000: 0.000: 0.000: 0.000:
Cc : 0.000: 0.000: 0.000: 0.000: 0.000: 0.000: 0.000: 0.000: 0.000: 0.000: 0.000: 0.000: 0.000: 0.000: 0.000: 0.000:
~~~~~~
~~~~~~~~
----____
 x= 3200: 3400: 3600: 3800: 4000: 4200: 4400: 4600: 4800: 5000: 5200: 5400: 5600: 5800: 6000: 6200:

----------:------:------:------:------:------:------:------:------:------:------:------:------:------:------:------:
Qc : 0.000: 0.000: 0.000: 0.000: 0.000: 0.000: 0.000: 0.000: 0.000: 0.000: 0.000: 0.000: 0.000: 0.000: 0.000: 0.000:
Cc : 0.000: 0.000: 0.000: 0.000: 0.000: 0.000: 0.000: 0.000: 0.000: 0.000: 0.000: 0.000: 0.000: 0.000: 0.000: 0.000:
~~~~~~

----____
x= 6400: 6600: 6800: 7000: 7200: 7400: 7600: 7800: 8000: 8200: 8400: 8600: 8800: 9000: 9200: 9400:
----------:------:------:------:------:------:------:------:------:------:------:------:------:------:------:------:
Qc : 0.000: 0.000: 0.000: 0.000: 0.000: 0.000: 0.000: 0.000: 0.000: 0.000: 0.000: 0.000: 0.000: 0.000: 0.000: 0.000:
Cc : 0.000: 0.000: 0.000: 0.000: 0.000: 0.000: 0.000: 0.000: 0.000: 0.000: 0.000: 0.000: 0.000: 0.000: 0.000: 0.000:
~~~~~~

----____
x= 9600: 9800: 10000: 10200: 10400: 10600: 10800: 11000: 11200: 11400: 11600: 11800: 12000: 12200: 12400: 12600:
----------:------:------:------:------:------:------:------:------:------:------:------:------:------:------:------:
Qc : 0.000: 0.000: 0.000: 0.000: 0.000: 0.000: 0.000: 0.000: 0.000: 0.000: 0.000: 0.000: 0.000: 0.000: 0.000: 0.000:
Cc : 0.000: 0.000: 0.000: 0.000: 0.000: 0.000: 0.000: 0.000: 0.000: 0.000: 0.000: 0.000: 0.000: 0.000: 0.000: 0.000:
~~~~~~

----____
x= 12800: 13000: 13200: 13400: 13600: 13800: 14000: 14200: 14400: 14600: 14800: 15000:
----------:------:------:------:------:------:------:------:------:------:------:------:
Qc : 0.000: 0.000: 0.000: 0.000: 0.000: 0.000: 0.000: 0.000: 0.000: 0.000: 0.000: 0.000:
Cc : 0.000: 0.000: 0.000: 0.000: 0.000: 0.000: 0.000: 0.000: 0.000: 0.000: 0.000: 0.000:
~~~~~~

____
y= 0 : Y-строка 76 Cmax= 0.000 долей ПДК (x= 8200.0; напр.ветра= 1)
----------:____
x= 0 : 200: 400: 600: 800: 1000: 1200: 1400: 1600: 1800: 2000: 2200: 2400: 2600: 2800: 3000:
----------:------:------:------:------:------:------:------:------:------:------:------:------:------:------:------:
Qc : 0.000: 0.000: 0.000: 0.000: 0.000: 0.000: 0.000: 0.000: 0.000: 0.000: 0.000: 0.000: 0.000: 0.000: 0.000: 0.000:
Cc : 0.000: 0.000: 0.000: 0.000: 0.000: 0.000: 0.000: 0.000: 0.000: 0.000: 0.000: 0.000: 0.000: 0.000: 0.000: 0.000:
~~~~~~

----____
x= 3200: 3400: 3600: 3800: 4000: 4200: 4400: 4600: 4800: 5000: 5200: 5400: 5600: 5800: 6000: 6200:
----------:------:------:------:------:------:------:------:------:------:------:------:------:------:------:------:
Qc : 0.000: 0.000: 0.000: 0.000: 0.000: 0.000: 0.000: 0.000: 0.000: 0.000: 0.000: 0.000: 0.000: 0.000: 0.000: 0.000:
Cc : 0.000: 0.000: 0.000: 0.000: 0.000: 0.000: 0.000: 0.000: 0.000: 0.000: 0.000: 0.000: 0.000: 0.000: 0.000: 0.000:
~~~~~~

----____
x= 6400: 6600: 6800: 7000: 7200: 7400: 7600: 7800: 8000: 8200: 8400: 8600: 8800: 9000: 9200: 9400:
----------:------:------:------:------:------:------:------:------:------:------:------:------:------:------:------:
Qc : 0.000: 0.000: 0.000: 0.000: 0.000: 0.000: 0.000: 0.000: 0.000: 0.000: 0.000: 0.000: 0.000: 0.000: 0.000: 0.000:
Cc : 0.000: 0.000: 0.000: 0.000: 0.000: 0.000: 0.000: 0.000: 0.000: 0.000: 0.000: 0.000: 0.000: 0.000: 0.000: 0.000:
~~~~~~

----____
x= 9600: 9800: 10000: 10200: 10400: 10600: 10800: 11000: 11200: 11400: 11600: 11800: 12000: 12200: 12400: 12600:
----------:------:------:------:------:------:------:------:------:------:------:------:------:------:------:------:
Qc : 0.000: 0.000: 0.000: 0.000: 0.000: 0.000: 0.000: 0.000: 0.000: 0.000: 0.000: 0.000: 0.000: 0.000: 0.000: 0.000:
Cc : 0.000: 0.000: 0.000: 0.000: 0.000: 0.000: 0.000: 0.000: 0.000: 0.000: 0.000: 0.000: 0.000: 0.000: 0.000: 0.000:
~~~~~~

----____
x= 12800: 13000: 13200: 13400: 13600: 13800: 14000: 14200: 14400: 14600: 14800: 15000:
----------:------:------:------:------:------:------:------:------:------:------:------:
Qc : 0.000: 0.000: 0.000: 0.000: 0.000: 0.000: 0.000: 0.000: 0.000: 0.000: 0.000: 0.000:
Cc : 0.000: 0.000: 0.000: 0.000: 0.000: 0.000: 0.000: 0.000: 0.000: 0.000: 0.000: 0.000:
~~~~~~

Результаты расчета в точке максимума ПК ЭРА v3.0. Модель: МРК-2014
Координаты точки : X= 8400.0 м, Y= 8400.0 м
____
Максимальная суммарная концентрация | Cs= 0.0555161 доли ПДКмр|
| 0.0004441 мг/м3 |
~~~~~~~~~~~~~~~~~~~~~~~~~~~~~

Достигается при опасном направлении 253 град.
и скорости ветра 0.75 м/с
Всего источников: 3. В таблице заказано вкладчиков не более чем с 95% вклада
______________________________ВКЛАДЫ_ИСТОЧНИКОВ___________________________________

Ном.	Код	Тип	Выброс	Вклад	Вклад в%	Сум. %	Коэф.влияния
----	<Об-П>-<Ис>	---	---M-(Mq)--	-С[доли ПДК]	--------	-------	---- b=C/M ---
1	000101 6004	П1	0.00004000	0.036712	66.1	66.1	917.7924194
2	000101 6005	П1	0.00003000	0.016086	29.0	95.1	536.2009888
			В сумме =	0.052798	95.1		
			Суммарный вклад остальных =	0.002718	4.9		

~~~~~~
~~~~~~

7. Суммарные концентрации в узлах расчетной сетки.
ПК ЭРА v3.0. Модель: МРК-2014
Город :012 Шетский район.
Объект :0001 Месторождение "Шойынтас" ТОО "Металлтерминалсервис".
Вар.расч. :1 Расч.год: 2024 (СП) Расчет проводился 09.02.2023 15:34
Примесь :0333 - Сероводород (Дигидросульфид) (518)
ПДКм.р для примеси 0333 = 0.008 мг/м3

_____Параметры_расчетного_прямоугольника_No 1_____
| Координаты центра : X= 7500 м; Y= 7500 |
| Длина и ширина : L= 15000 м; B= 15000 м |
| Шаг сетки (dX=dY) : D= 200 м |
~~~~~~

Фоновая концентрация не задана
Направление ветра: автоматический поиск опасного направления от 0 до 360 град.
Скорость ветра: автоматический поиск опасной скорости от 0.5 до 9.0(Uмр) м/с

(Символ ^ означает наличие источника вблизи расчетного узла)

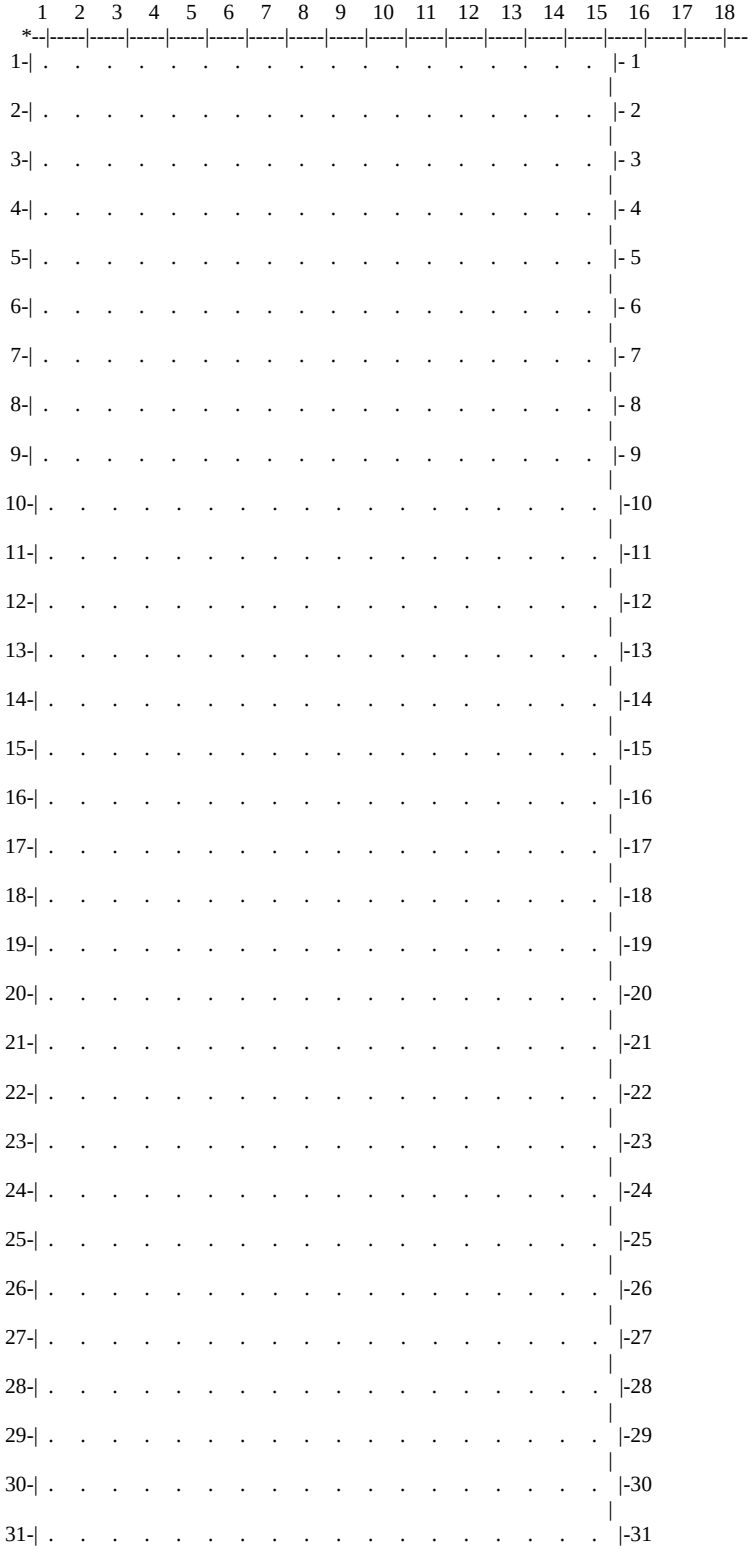
~~~~~~

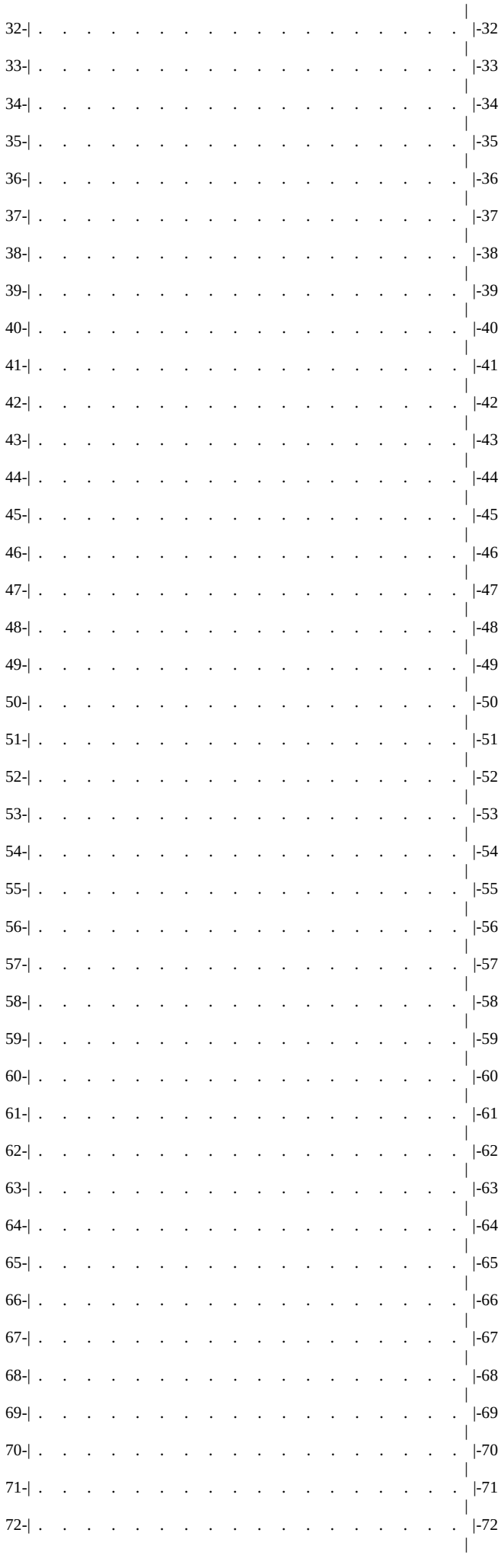

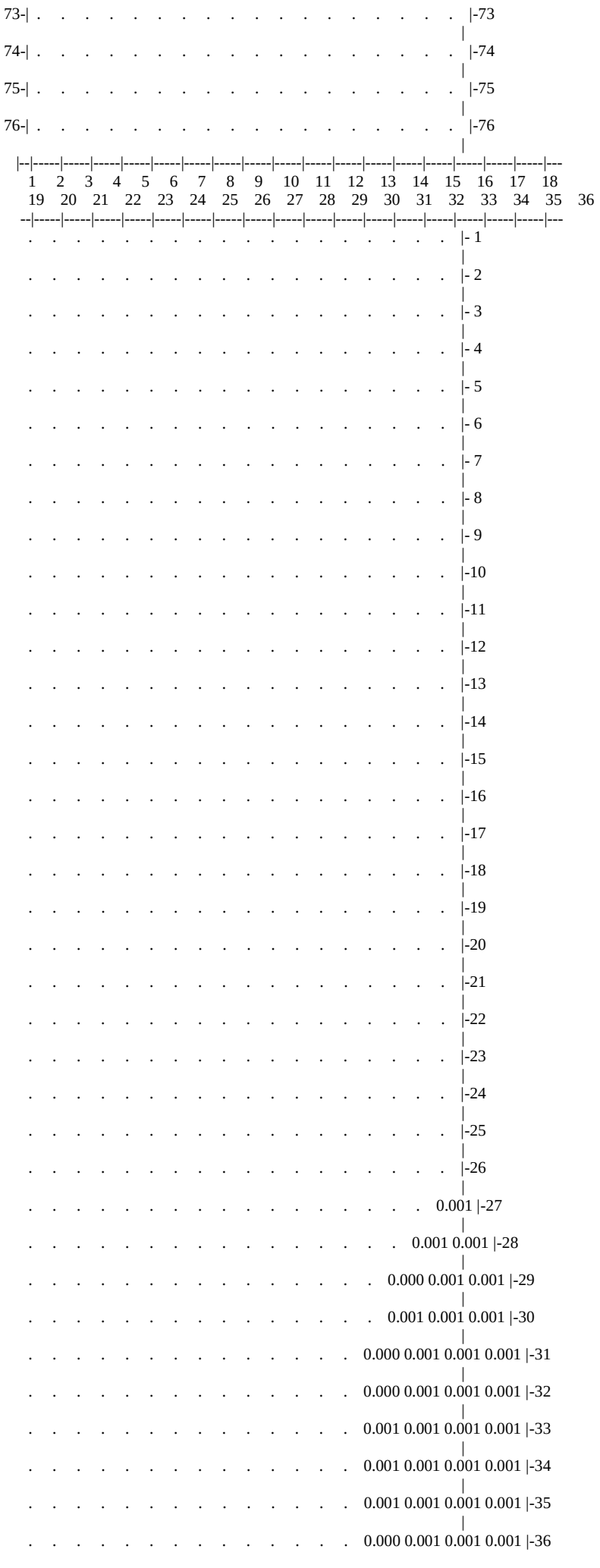
73-|
74-|
75-|
76-|
1 2 3 4 5 6 7 8 9 10 11 12 13 14 15 16 17 18
19 20 21 22 23 24 25 26 27 28 29 30 31 32 33 34 35 36
- 1
- 2
- 3
- 4
- 5
- 6
- 7
- 8
- 9
-10
-11
-12
-13
-14
-15
-16
-17
-18
-19
-20
-21
-22
-23
-24
-25
-26
0.001 -27
0.001 0.001 -28
0.000 0.001 0.001 -29
0.001 0.001 0.001 -30
0.000 0.001 0.001 0.001 -31
0.000 0.001 0.001 0.001 -32
0.001 0.001 0.001 0.001 -33
0.001 0.001 0.001 0.001 -34
0.001 0.001 0.001 0.001 -35
0.000 0.001 0.001 0.001 -36

0.000 0.001 0.001 0.001 |-37
0.001 0.001 0.001 |-38
0.000 0.001 0.001 |-39
0.001 0.001 |-40
0.000 0.001 |-41
0.000 |-42
|-43
|-44
|-45
|-46
|-47
|-48
|-49
|-50
|-51
|-52
|-53
|-54
|-55
|-56
|-57
|-58
|-59
|-60
|-61
|-62
|-63
|-64
|-65
|-66
|-67
|-68
|-69
|-70
|-71
|-72
|-73
|-74
|-75
|-76
19 20 21 22 23 24 25 26 27 28 29 30 31 32 33 34 35 36

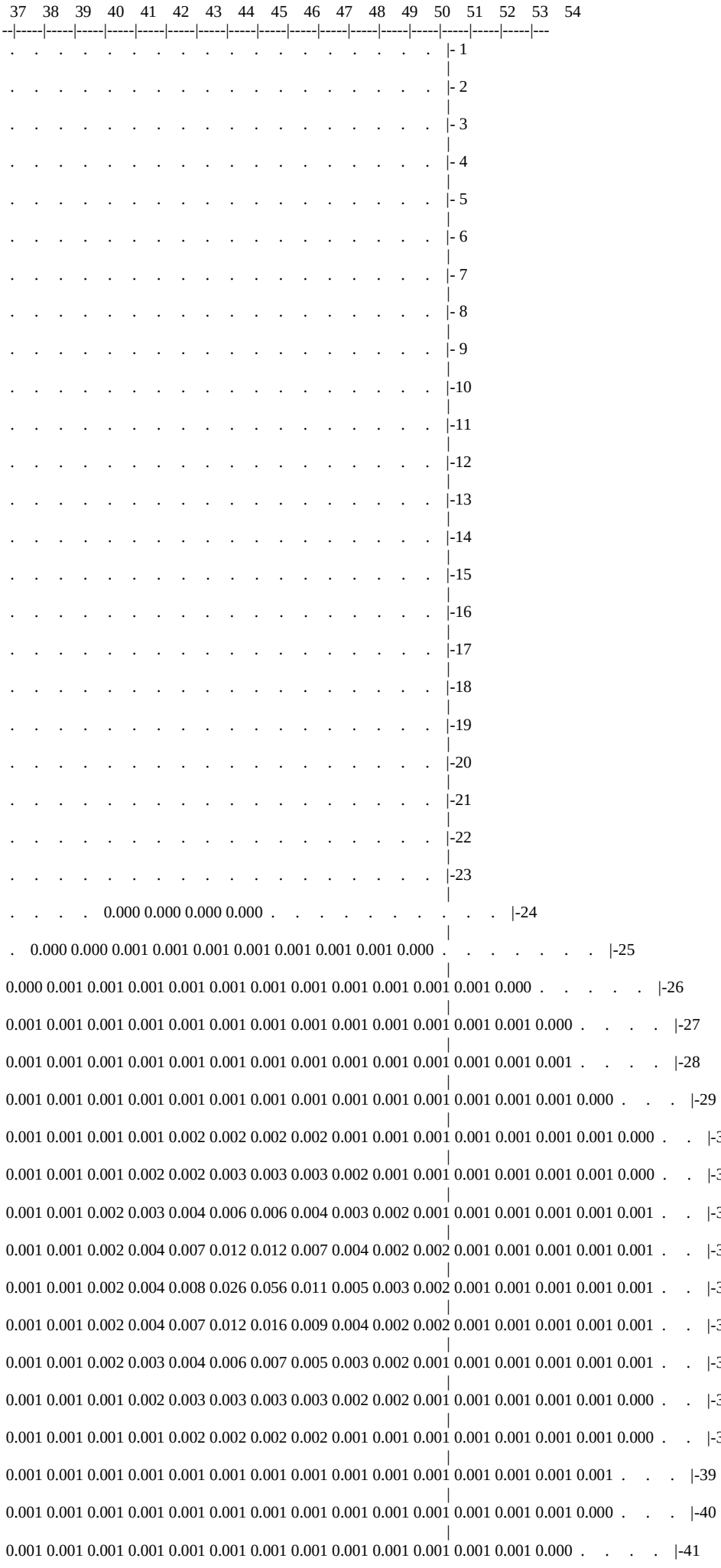
37 38 39 40 41 42 43 44 45 46 47 48 49 50 51 52 53 54
0.000 0.000 0.000 0.000
0.000 0.000 0.001 0.001 0.001 0.001 0.001 0.001 0.001 0.001 0.000
0.000 0.001 0.001 0.001 0.001 0.001 0.001 0.001 0.001 0.001 0.001 0.001 0.001 0.000
0.001 0.001 0.001 0.001 0.001 0.001 0.001 0.001 0.001 0.001 0.001 0.001 0.001 0.001 0.000
0.001 0.001 0.001 0.001 0.001 0.001 0.001 0.001 0.001 0.001 0.001 0.001 0.001 0.001 0.001
0.001 0.001 0.001 0.001 0.001 0.001 0.001 0.001 0.001 0.001 0.001 0.001 0.001 0.001 0.001 0.000
0.001 0.001 0.001 0.001 0.002 0.002 0.002 0.002 0.001 0.001 0.001 0.001 0.001 0.001 0.001 0.000
0.001 0.001 0.001 0.002 0.002 0.003 0.003 0.003 0.002 0.001 0.001 0.001 0.001 0.001 0.001 0.000
0.001 0.001 0.002 0.003 0.004 0.006 0.006 0.004 0.003 0.002 0.001 0.001 0.001 0.001 0.001 0.001
0.001 0.001 0.002 0.004 0.007 0.012 0.012 0.007 0.004 0.002 0.002 0.001 0.001 0.001 0.001 0.001
0.001 0.001 0.002 0.004 0.008 0.026 0.056 0.011 0.005 0.003 0.002 0.001 0.001 0.001 0.001 0.001
0.001 0.001 0.002 0.004 0.007 0.012 0.016 0.009 0.004 0.002 0.002 0.001 0.001 0.001 0.001 0.001
0.001 0.001 0.002 0.003 0.004 0.006 0.007 0.005 0.003 0.002 0.001 0.001 0.001 0.001 0.001 0.001
0.001 0.001 0.001 0.002 0.003 0.003 0.003 0.003 0.002 0.002 0.001 0.001 0.001 0.001 0.001 0.000
0.001 0.001 0.001 0.001 0.002 0.002 0.002 0.002 0.001 0.001 0.001 0.001 0.001 0.001 0.001 0.000
0.001 0.001 0.001 0.001 0.001 0.001 0.001 0.001 0.001 0.001 0.001 0.001 0.001 0.001 0.001
0.001 0.001 0.001 0.001 0.001 0.001 0.001 0.001 0.001 0.001 0.001 0.001 0.001 0.001 0.000
0.001 0.001 0.001 0.001 0.001 0.001 0.001 0.001 0.001 0.001 0.001 0.001 0.001 0.001 0.000

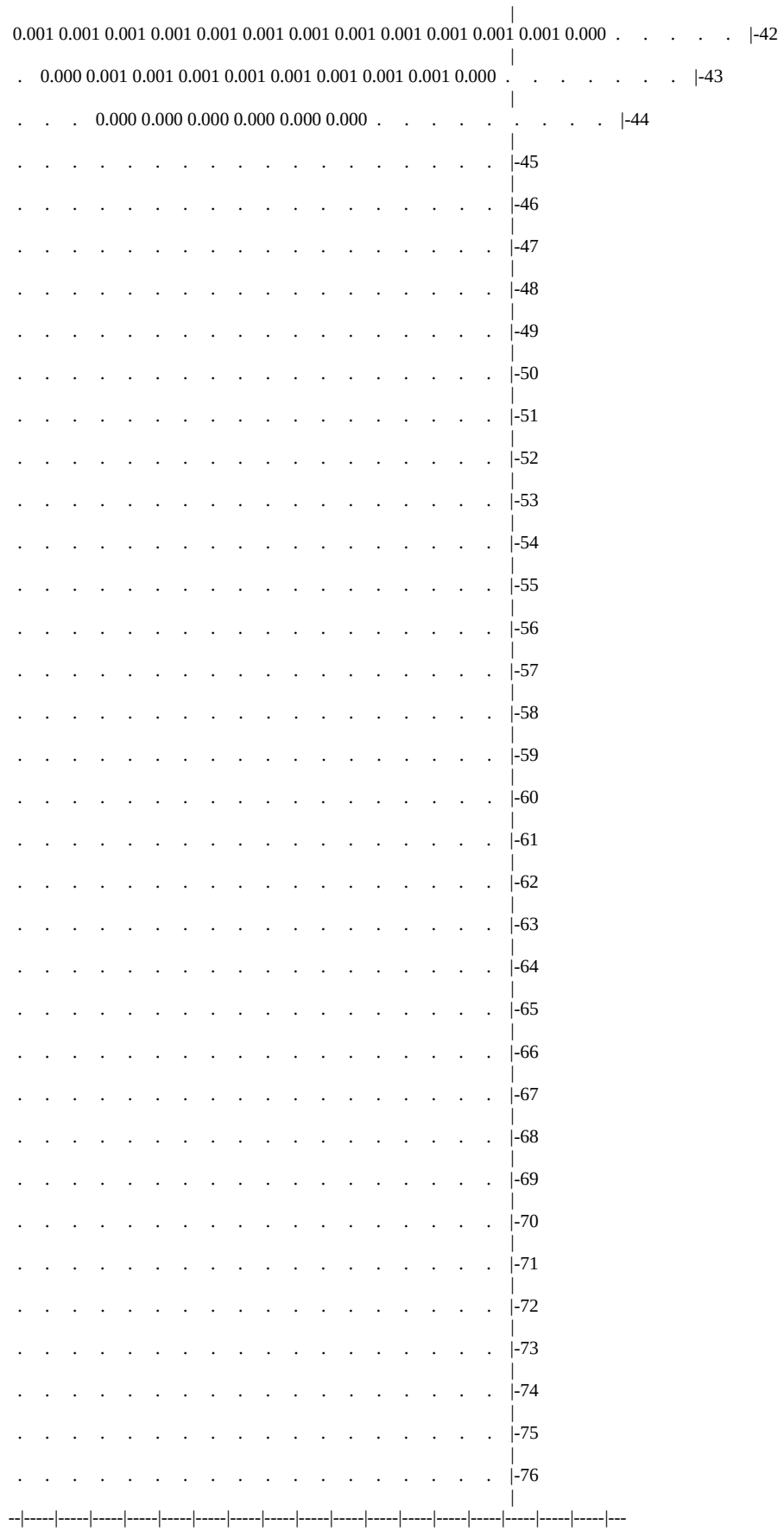
0.001 0.001 0.001 0.001 0.001 0.001 0.001 0.001 0.001 0.001 0.001 0.001 0.000
0.000 0.001 0.001 0.001 0.001 0.001 0.001 0.001 0.001 0.001 0.000
0.000 0.000 0.000 0.000 0.000 0.000
-42
-43
-44
-45
-46
-47
-48
-49
-50
-51
-52
-53
-54
-55
-56
-57
-58
-59
-60
-61
-62
-63
-64
-65
-66
-67
-68
-69
-70
-71
-72
-73
-74
-75
-76
37 38 39 40 41 42 43 44 45 46 47 48 49 50 51 52 53 54
55 56 57 58 59 60 61 62 63 64 65 66 67 68 69 70 71 72
- 1
- 2
- 3
- 4

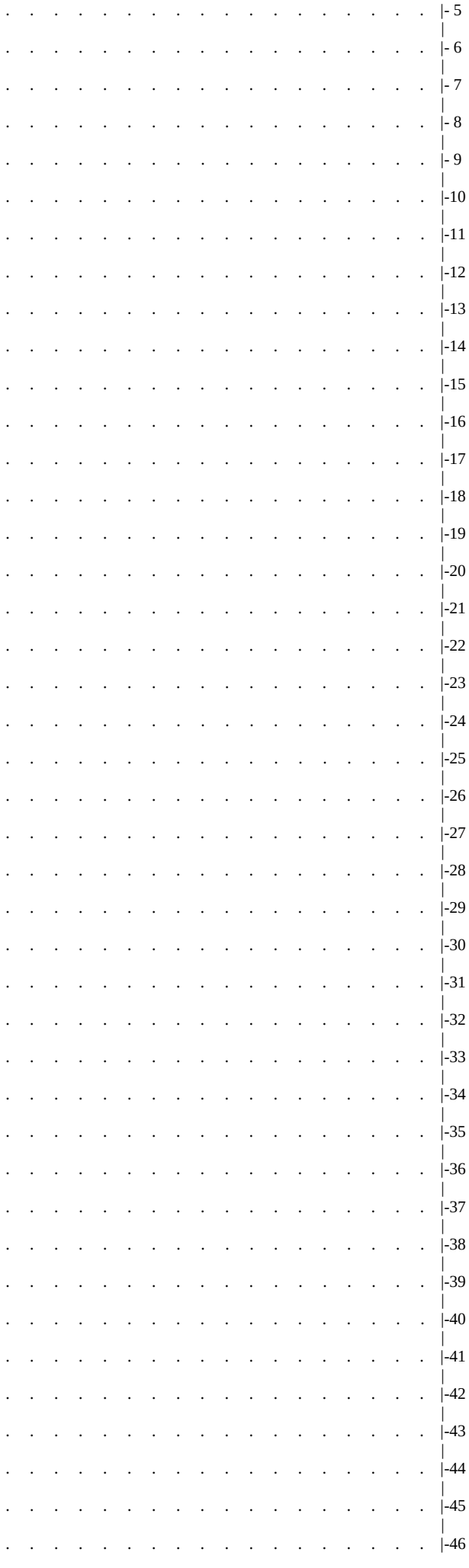
- 5
- 6
- 7
- 8
- 9
-10
-11
-12
-13
-14
-15
-16
-17
-18
-19
-20
-21
-22
-23
-24
-25
-26
-27
-28
-29
-30
-31
-32
-33
-34
-35
-36
-37
-38
-39
-40
-41
-42
-43
-44
-45
-46

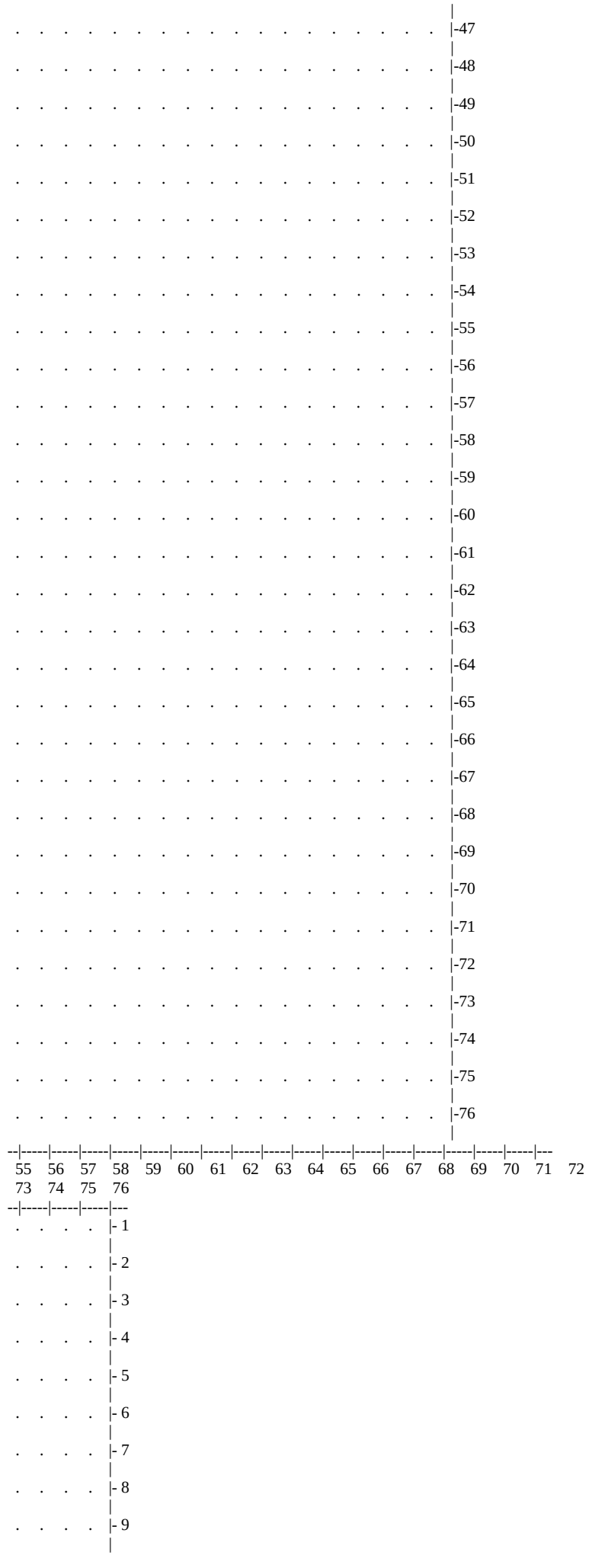
-47
-48
-49
-50
-51
-52
-53
-54
-55
-56
-57
-58
-59
-60
-61
-62
-63
-64
-65
-66
-67
-68
-69
-70
-71
-72
-73
-74
-75
-76
55 56 57 58 59 60 61 62 63 64 65 66 67 68 69 70 71 72
73 74 75 76
- 1
- 2
- 3
- 4
- 5
- 6
- 7
- 8
- 9

. . . . .|-10
|
. . . . .|-11
|
. . . . .|-12
|
. . . . .|-13
|
. . . . .|-14
|
. . . . .|-15
|
. . . . .|-16
|
. . . . .|-17
|
. . . . .|-18
|
. . . . .|-19
|
. . . . .|-20
|
. . . . .|-21
|
. . . . .|-22
|
. . . . .|-23
|
. . . . .|-24
|
. . . . .|-25
|
. . . . .|-26
|
. . . . .|-27
|
. . . . .|-28
|
. . . . .|-29
|
. . . . .|-30
|
. . . . .|-31
|
. . . . .|-32
|
. . . . .|-33
|
. . . . .|-34
|
. . . . .|-35
|
. . . . .|-36
|
. . . . .|-37
|
. . . . .|-38
|
. . . . .|-39
|
. . . . .|-40
|
. . . . .|-41
|
. . . . .|-42
|
. . . . .|-43
|
. . . . .|-44
|
. . . . .|-45
|
. . . . .|-46
|
. . . . .|-47
|
. . . . .|-48
|
. . . . .|-49
|
. . . . .|-50
|
. . . . .|-51

```
                    |
   .   .   .   .    |-52
                    |
   .   .   .   .    |-53
                    |
   .   .   .   .    |-54
                    |
   .   .   .   .    |-55
                    |
   .   .   .   .    |-56
                    |
   .   .   .   .    |-57
                    |
   .   .   .   .    |-58
                    |
   .   .   .   .    |-59
                    |
   .   .   .   .    |-60
                    |
   .   .   .   .    |-61
                    |
   .   .   .   .    |-62
                    |
   .   .   .   .    |-63
                    |
   .   .   .   .    |-64
                    |
   .   .   .   .    |-65
                    |
   .   .   .   .    |-66
                    |
   .   .   .   .    |-67
                    |
   .   .   .   .    |-68
                    |
   .   .   .   .    |-69
                    |
   .   .   .   .    |-70
                    |
   .   .   .   .    |-71
                    |
   .   .   .   .    |-72
                    |
   .   .   .   .    |-73
                    |
   .   .   .   .    |-74
                    |
   .   .   .   .    |-75
                    |
   .   .   .   .    |-76
                    |
 --|-----|-----|-----|---
   73   74   75   76
```

В целом по расчетному прямоугольнику:
Максимальная концентрация ---------> См = 0.0555161 долей ПДКмр
= 0.0004441 мг/м3
Достигается в точке с координатами: Хм = 8400.0 м
(X-столбец 43, Y-строка 34) Yм = 8400.0 м
При опасном направлении ветра : 253 град.
и "опасной" скорости ветра : 0.75 м/с

8. Результаты расчета по жилой застройке.
ПК ЭРА v3.0. Модель: МРК-2014
Город :012 Шетский район.
Объект :0001 Месторождение "Шойынтас" ТОО "Металлтерминалсервис".
Вар.расч. :1 Расч.год: 2024 (СП) Расчет проводился 09.02.2023 15:34
Примесь :0333 - Сероводород (Дигидросульфид) (518)
ПДКм.р для примеси 0333 = 0.008 мг/м3

Расчет проводился по всем жилым зонам внутри расч. прямоугольника 001
Всего просчитано точек: 91
Фоновая концентрация не задана
Направление ветра: автоматический поиск опасного направления от 0 до 360 град.
Скорость ветра: автоматический поиск опасной скорости от 0.5 до 9.0(Uмр) м/с

```
_____________Расшифровка_обозначений_____________
| Qc - суммарная концентрация [доли ПДК]     |
| Cc - суммарная концентрация [мг/м.куб]     |
| Фоп- опасное направл. ветра [ угл. град.]  |
| Uоп- опасная скорость ветра [    м/с    ]  |
```

| Ви - вклад ИСТОЧНИКА в Qc [доли ПДК] |
| Ки - код источника для верхней строки Ви |

y= 7614: 7657: 7807: 7857: 8000: 8057: 8193: 8257: 8386: 8457: 8579: 8657: 8772: 8857: 8965:
x= 9: 9: 9: 9: 9: 9: 9: 9: 9: 9: 9: 9: 9: 9: 9:
Qc : 0.000: 0.000: 0.000: 0.000: 0.000: 0.000: 0.000: 0.000: 0.000: 0.000: 0.000: 0.000: 0.000: 0.000: 0.000:
Cc : 0.000: 0.000: 0.000: 0.000: 0.000: 0.000: 0.000: 0.000: 0.000: 0.000: 0.000: 0.000: 0.000: 0.000: 0.000:

y= 9057: 9158: 9257: 9351: 9457: 9544: 9657: 9737: 9713: 7496: 9657: 9642: 7476: 7657: 7857:
x= 9: 9: 9: 9: 9: 9: 9: 9: 24: 72: 149: 182: 197: 209: 209:
Qc : 0.000: 0.000: 0.000: 0.000: 0.000: 0.000: 0.000: 0.000: 0.000: 0.000: 0.000: 0.000: 0.000: 0.000: 0.000:
Cc : 0.000: 0.000: 0.000: 0.000: 0.000: 0.000: 0.000: 0.000: 0.000: 0.000: 0.000: 0.000: 0.000: 0.000: 0.000:

y= 8057: 8257: 8457: 8657: 8857: 9057: 9257: 9457: 7457: 9572: 7609: 7657: 7857: 8057: 8257:
x= 209: 209: 209: 209: 209: 209: 209: 209: 323: 339: 397: 409: 409: 409: 409:
Qc : 0.000: 0.000: 0.000: 0.000: 0.000: 0.000: 0.000: 0.000: 0.000: 0.000: 0.000: 0.000: 0.000: 0.000: 0.000:
Cc : 0.000: 0.000: 0.000: 0.000: 0.000: 0.000: 0.000: 0.000: 0.000: 0.000: 0.000: 0.000: 0.000: 0.000: 0.000:

y= 8457: 8657: 8857: 9057: 9257: 9457: 7657: 7761: 9540: 7857: 7913: 8050: 8057: 9509: 8257:
x= 409: 409: 409: 409: 409: 409: 420: 470: 473: 516: 543: 594: 597: 606: 609:
Qc : 0.000: 0.000: 0.000: 0.000: 0.000: 0.000: 0.000: 0.000: 0.000: 0.000: 0.000: 0.000: 0.000: 0.000: 0.000:
Cc : 0.000: 0.000: 0.000: 0.000: 0.000: 0.000: 0.000: 0.000: 0.000: 0.000: 0.000: 0.000: 0.000: 0.000: 0.000:

y= 8457: 8657: 8857: 9057: 9257: 9457: 8188: 8257: 9477: 8353: 9457: 8457: 8657: 8857: 9057:
x= 609: 609: 609: 609: 609: 609: 645: 686: 740: 744: 784: 806: 809: 809: 809:
Qc : 0.000: 0.000: 0.000: 0.000: 0.000: 0.000: 0.000: 0.000: 0.000: 0.000: 0.000: 0.000: 0.000: 0.000: 0.000:
Cc : 0.000: 0.000: 0.000: 0.000: 0.000: 0.000: 0.000: 0.000: 0.000: 0.000: 0.000: 0.000: 0.000: 0.000: 0.000:

y= 9257: 8518: 9422: 8657: 8660: 8801: 8857: 9367: 8943: 9057: 9257: 9057: 9285: 9072: 9257:
x= 809: 842: 858: 891: 892: 942: 961: 976: 991: 1009: 1009: 1081: 1086: 1094: 1123:
Qc : 0.000: 0.000: 0.000: 0.000: 0.000: 0.000: 0.000: 0.000: 0.000: 0.000: 0.000: 0.000: 0.000: 0.000: 0.000:
Cc : 0.000: 0.000: 0.000: 0.000: 0.000: 0.000: 0.000: 0.000: 0.000: 0.000: 0.000: 0.000: 0.000: 0.000: 0.000:

y= 9202:
x= 1196:
Qc : 0.000:
Cc : 0.000:

Результаты расчета в точке максимума ПК ЭРА v3.0. Модель: МРК-2014
Координаты точки : X= 1196.0 м, Y= 9202.0 м

Максимальная суммарная концентрация | Cs= 0.0000891 доли ПДКмр|
| 0.0000007 мг/м3 |

Достигается при опасном направлении 97 град.
и скорости ветра 9.00 м/с
Всего источников: 3. В таблице заказано вкладчиков не более чем с 95% вклада

ВКЛАДЫ_ИСТОЧНИКОВ

Ном.	Код	Тип	Выброс	Вклад	Вклад в%	Сум. %	Коэф.влияния
	<Об-П>-<Ис>		M-(Mq)	C[доли ПДК]			b=C/M
1	000101 6004	П1	0.00004000	0.000048	54.0	54.0	1.2025540
2	000101 6005	П1	0.00003000	0.000036	40.6	94.6	1.2041742
3	000101 6006	П1	0.00000400	0.000005	5.4	100.0	1.2061993

| В сумме =   0.000089   100.0 |
~~~~~~

3. Исходные параметры источников.
ПК ЭРА v3.0. Модель: МРК-2014
Город   :012 Шетский район.
Объект   :0001 Месторождение "Шойынтас" ТОО "Металлтерминалсервис".
Вар.расч. :1   Расч.год: 2024 (СП)   Расчет проводился 09.02.2023 15:34
Примесь   :0337 - Углерод оксид (Окись углерода, Угарный газ) (584)
ПДКм.р для примеси 0337 = 5.0 мг/м3

Коэффициент рельефа (КР): индивидуальный с источников
Коэффициент оседания (F): индивидуальный с источников

Код	Тип	H	D	Wo	V1	T	X1	Y1	X2	Y2	Alf	F	КР	Ди	Выброс
<Об~П>~<Ис>	~~~	~~м~~	~~м~~	~м/с~	~м3/с~~	градС	~~~м~~~~	~~~м~~~~	~~~м~~~~	~~~м~~~~	гр.	~~~	~~~~	~~	~~~г/с~~
000101 6007	П1	2.0				0.0	7976	8332	12	12	0	1.0	1.000	0	0.0133000
000101 6025	П1	2.0				0.0	7483	8162	1	1	0	1.0	1.000	0	0.0000050
000101 6026	П1	2.0				0.0	10149	8443	1	1	0	1.0	1.000	0	0.0000010

4. Расчетные параметры См,Uм,Хм
ПК ЭРА v3.0. Модель: МРК-2014
Город   :012 Шетский район.
Объект   :0001 Месторождение "Шойынтас" ТОО "Металлтерминалсервис".
Вар.расч. :1   Расч.год: 2024 (СП)   Расчет проводился 09.02.2023 15:34
Сезон   :ЛЕТО (температура воздуха 20.4 град.С)
Примесь   :0337 - Углерод оксид (Окись углерода, Угарный газ) (584)
ПДКм.р для примеси 0337 = 5.0 мг/м3

| - Для линейных и площадных источников выброс является суммарным по |
| всей площади, а Cm - концентрация одиночного источника, |
| расположенного в центре симметрии, с суммарным М |

Источники				Их расчетные параметры		
Номер	Код	M	Тип	Cm	Um	Xm
-п/п-	<об-п>-<ис>			[доли ПДК]	[м/с]	[м]
1	000101 6007	0.013300	П1	0.095006	0.50	11.4
2	000101 6025	0.00000500	П1	0.000036	0.50	11.4
3	000101 6026	0.00000100	П1	0.000007	0.50	11.4

| Суммарный Mq =   0.013306 г/с |
| Сумма См по всем источникам =   0.095049 долей ПДК |
| Средневзвешенная опасная скорость ветра =   0.50 м/с |

5. Управляющие параметры расчета
ПК ЭРА v3.0. Модель: МРК-2014
Город   :012 Шетский район.
Объект   :0001 Месторождение "Шойынтас" ТОО "Металлтерминалсервис".
Вар.расч. :1   Расч.год: 2024 (СП)   Расчет проводился 09.02.2023 15:34
Сезон   :ЛЕТО (температура воздуха 20.4 град.С)
Примесь   :0337 - Углерод оксид (Окись углерода, Угарный газ) (584)
ПДКм.р для примеси 0337 = 5.0 мг/м3

Фоновая концентрация не задана

Расчет по прямоугольнику 001 : 15000x15000 с шагом 200
Расчет по территории жилой застройки. Покрытие РП 001
Направление ветра: автоматический поиск опасного направления от 0 до 360 град.
Скорость ветра: автоматический поиск опасной скорости от 0.5 до 9.0(Uмр) м/с
Средневзвешенная опасная скорость ветра Uсв= 0.5 м/с

6. Результаты расчета в виде таблицы.
ПК ЭРА v3.0. Модель: МРК-2014
Город   :012 Шетский район.
Объект   :0001 Месторождение "Шойынтас" ТОО "Металлтерминалсервис".
Вар.расч. :1   Расч.год: 2024 (СП)   Расчет проводился 09.02.2023 15:34
Примесь   :0337 - Углерод оксид (Окись углерода, Угарный газ) (584)
ПДКм.р для примеси 0337 = 5.0 мг/м3

Расчет проводился на прямоугольнике 1
с параметрами: координаты центра X= 7500, Y= 7500
размеры: длина(по X)= 15000, ширина(по Y)= 15000, шаг сетки= 200
Фоновая концентрация не задана
Направление ветра: автоматический поиск опасного направления от 0 до 360 град.
Скорость ветра: автоматический поиск опасной скорости от 0.5 до 9.0(Uмр) м/с

___________Расшифровка_обозначений____________
~~~~~~

```
        | Qc - суммарная концентрация [доли ПДК]     |
        | Cc - суммарная концентрация [мг/м.куб]     |
        | Фоп- опасное направл. ветра [ угл. град.]  |
        | Uоп- опасная скорость ветра [     м/с    ]  |
        | Ви - вклад ИСТОЧНИКА  в  Qc [доли ПДК]     |
        | Ки - код источника для верхней строки  Ви  |
   |~~~~~~~~                                 ~~~~~~~~~~~|
   | -Если в строке Cmax=< 0.05 ПДК, то Фоп,Uоп,Ви,Ки не печатаются |
   ~~~~~~~~~~~~~~~~~~~~~~~~~~~~~~~~~~~~~~~~~~~~~~~~~~~~~~~~~~~~~~~~~~~~~~~~~~~~~~~~~~~~
__________
 y= 15000 : Y-строка  1  Cmax=  0.000
----------:____________________________________________________________________________________
 x=     0 :  200:  400:  600:  800: 1000: 1200: 1400: 1600: 1800: 2000: 2200: 2400: 2600: 2800: 3000:
----------:------:------:------:------:------:------:------:------:------:------:------:------:------:------:------:
~~~~~~~~~~~~~~~~~~~~~~~~~~~~~~~~~~~~~~~~~~~~~~~~~~~~~~~~~~~~~~~~~~~~~~~~~~~~~~~~~~~~~~~~~~~~~~~~~~~~~~~~~~~~~~~~~~~~~~~~~~~~
~~~~~~~~
----____________________________________________________________________________________________
 x=  3200:  3400:  3600:  3800:  4000:  4200:  4400:  4600:  4800:  5000:  5200:  5400:  5600:  5800:  6000:  6200:
----------:------:------:------:------:------:------:------:------:------:------:------:------:------:------:------:
~~~~~~~~~~~~~~~~~~~~~~~~~~~~~~~~~~~~~~~~~~~~~~~~~~~~~~~~~~~~~~~~~~~~~~~~~~~~~~~~~~~~~~~~~~~~~~~~~~~~~~~~~~~~~~~~~~~~~~~~~~~~
~~~~~~~~
----____________________________________________________________________________________________
 x=  6400:  6600:  6800:  7000:  7200:  7400:  7600:  7800:  8000:  8200:  8400:  8600:  8800:  9000:  9200:  9400:
----------:------:------:------:------:------:------:------:------:------:------:------:------:------:------:------:
~~~~~~~~~~~~~~~~~~~~~~~~~~~~~~~~~~~~~~~~~~~~~~~~~~~~~~~~~~~~~~~~~~~~~~~~~~~~~~~~~~~~~~~~~~~~~~~~~~~~~~~~~~~~~~~~~~~~~~~~~~~~
~~~~~~~~
----____________________________________________________________________________________________
 x=  9600:  9800: 10000: 10200: 10400: 10600: 10800: 11000: 11200: 11400: 11600: 11800: 12000: 12200: 12400: 12600:
----------:------:------:------:------:------:------:------:------:------:------:------:------:------:------:------:
~~~~~~~~~~~~~~~~~~~~~~~~~~~~~~~~~~~~~~~~~~~~~~~~~~~~~~~~~~~~~~~~~~~~~~~~~~~~~~~~~~~~~~~~~~~~~~~~~~~~~~~~~~~~~~~~~~~~~~~~~~~~
~~~~~~~~
----______________________________________________________________________
 x=  12800: 13000: 13200: 13400: 13600: 13800: 14000: 14200: 14400: 14600: 14800: 15000:
----------:------:------:------:------:------:------:------:------:------:------:------:
~~~~~~~~~~~~~~~~~~~~~~~~~~~~~~~~~~~~~~~~~~~~~~~~~~~~~~~~~~~~~~~~~~~~~~~~~~~~~~~~~~~~~~~~~~~~~~~~~~
__________
 y= 14800 : Y-строка  2  Cmax=  0.000
----------:____________________________________________________________________________________
 x=     0 :  200:  400:  600:  800: 1000: 1200: 1400: 1600: 1800: 2000: 2200: 2400: 2600: 2800: 3000:
----------:------:------:------:------:------:------:------:------:------:------:------:------:------:------:------:
~~~~~~~~~~~~~~~~~~~~~~~~~~~~~~~~~~~~~~~~~~~~~~~~~~~~~~~~~~~~~~~~~~~~~~~~~~~~~~~~~~~~~~~~~~~~~~~~~~~~~~~~~~~~~~~~~~~~~~~~~~~~
~~~~~~~~
----____________________________________________________________________________________________
 x=  3200:  3400:  3600:  3800:  4000:  4200:  4400:  4600:  4800:  5000:  5200:  5400:  5600:  5800:  6000:  6200:
----------:------:------:------:------:------:------:------:------:------:------:------:------:------:------:------:
~~~~~~~~~~~~~~~~~~~~~~~~~~~~~~~~~~~~~~~~~~~~~~~~~~~~~~~~~~~~~~~~~~~~~~~~~~~~~~~~~~~~~~~~~~~~~~~~~~~~~~~~~~~~~~~~~~~~~~~~~~~~
~~~~~~~~
----____________________________________________________________________________________________
 x=  6400:  6600:  6800:  7000:  7200:  7400:  7600:  7800:  8000:  8200:  8400:  8600:  8800:  9000:  9200:  9400:
----------:------:------:------:------:------:------:------:------:------:------:------:------:------:------:------:
~~~~~~~~~~~~~~~~~~~~~~~~~~~~~~~~~~~~~~~~~~~~~~~~~~~~~~~~~~~~~~~~~~~~~~~~~~~~~~~~~~~~~~~~~~~~~~~~~~~~~~~~~~~~~~~~~~~~~~~~~~~~
~~~~~~~~
----____________________________________________________________________________________________
 x=  9600:  9800: 10000: 10200: 10400: 10600: 10800: 11000: 11200: 11400: 11600: 11800: 12000: 12200: 12400: 12600:
----------:------:------:------:------:------:------:------:------:------:------:------:------:------:------:------:
~~~~~~~~~~~~~~~~~~~~~~~~~~~~~~~~~~~~~~~~~~~~~~~~~~~~~~~~~~~~~~~~~~~~~~~~~~~~~~~~~~~~~~~~~~~~~~~~~~~~~~~~~~~~~~~~~~~~~~~~~~~~
~~~~~~~~
----______________________________________________________________________
 x=  12800: 13000: 13200: 13400: 13600: 13800: 14000: 14200: 14400: 14600: 14800: 15000:
----------:------:------:------:------:------:------:------:------:------:------:------:
~~~~~~~~~~~~~~~~~~~~~~~~~~~~~~~~~~~~~~~~~~~~~~~~~~~~~~~~~~~~~~~~~~~~~~~~~~~~~~~~~~~~~~~~~~~~~~~~~~
__________
 y= 14600 : Y-строка  3  Cmax=  0.000
----------:____________________________________________________________________________________
 x=     0 :  200:  400:  600:  800: 1000: 1200: 1400: 1600: 1800: 2000: 2200: 2400: 2600: 2800: 3000:
----------:------:------:------:------:------:------:------:------:------:------:------:------:------:------:------:
~~~~~~~~~~~~~~~~~~~~~~~~~~~~~~~~~~~~~~~~~~~~~~~~~~~~~~~~~~~~~~~~~~~~~~~~~~~~~~~~~~~~~~~~~~~~~~~~~~~~~~~~~~~~~~~~~~~~~~~~~~~~
~~~~~~~~
----____________________________________________________________________________________________
 x=  3200:  3400:  3600:  3800:  4000:  4200:  4400:  4600:  4800:  5000:  5200:  5400:  5600:  5800:  6000:  6200:
----------:------:------:------:------:------:------:------:------:------:------:------:------:------:------:------:
~~~~~~~~~~~~~~~~~~~~~~~~~~~~~~~~~~~~~~~~~~~~~~~~~~~~~~~~~~~~~~~~~~~~~~~~~~~~~~~~~~~~~~~~~~~~~~~~~~~~~~~~~~~~~~~~~~~~~~~~~~~~
~~~~~~~~
----____________________________________________________________________________________________
 x=  6400:  6600:  6800:  7000:  7200:  7400:  7600:  7800:  8000:  8200:  8400:  8600:  8800:  9000:  9200:  9400:
----------:------:------:------:------:------:------:------:------:------:------:------:------:------:------:------:
~~~~~~~~~~~~~~~~~~~~~~~~~~~~~~~~~~~~~~~~~~~~~~~~~~~~~~~~~~~~~~~~~~~~~~~~~~~~~~~~~~~~~~~~~~~~~~~~~~~~~~~~~~~~~~~~~~~~~~~~~~~~
~~~~~~~~
----____________________________________________________________________________________________
 x=  9600:  9800: 10000: 10200: 10400: 10600: 10800: 11000: 11200: 11400: 11600: 11800: 12000: 12200: 12400: 12600:
----------:------:------:------:------:------:------:------:------:------:------:------:------:------:------:------:
~~~~~~~~~~~~~~~~~~~~~~~~~~~~~~~~~~~~~~~~~~~~~~~~~~~~~~~~~~~~~~~~~~~~~~~~~~~~~~~~~~~~~~~~~~~~~~~~~~~~~~~~~~~~~~~~~~~~~~~~~~~~
~~~~~~~~
```

```
----____________________________________________________________________________________________
 x=  12800: 13000: 13200: 13400: 13600: 13800: 14000: 14200: 14400: 14600: 14800: 15000:
----------:------:------:------:------:------:------:------:------:------:------:------:
~~~~~~~~~~~~~~~~~~~~~~~~~~~~~~~~~~~~~~~~~~~~~~~~~~~~~~~~~~~~~~~~~~~~~~~~~~~~~~~~~~~~~~~~~~~~~~~~~~~~~~~~
____________
 y= 14400 : Y-строка  4  Cmax=  0.000
----------:____________________________________________________________________________________________________________
 x=    0 :  200:  400:  600:  800:  1000:  1200:  1400:  1600:  1800:  2000:  2200:  2400:  2600:  2800:  3000:
----------:------:------:------:------:------:------:------:------:------:------:------:------:------:------:------:
~~~~~~~~~~~~~~~~~~~~~~~~~~~~~~~~~~~~~~~~~~~~~~~~~~~~~~~~~~~~~~~~~~~~~~~~~~~~~~~~~~~~~~~~~~~~~~~~~~~~~~~~~~~~~~~~~~~~~~~~~~~~~~~~~~~
~~~~~~~~
----______________________________________________________________________________________________________________________
 x=  3200:  3400:  3600:  3800:  4000:  4200:  4400:  4600:  4800:  5000:  5200:  5400:  5600:  5800:  6000:  6200:
----------:------:------:------:------:------:------:------:------:------:------:------:------:------:------:------:
~~~~~~~~~~~~~~~~~~~~~~~~~~~~~~~~~~~~~~~~~~~~~~~~~~~~~~~~~~~~~~~~~~~~~~~~~~~~~~~~~~~~~~~~~~~~~~~~~~~~~~~~~~~~~~~~~~~~~~~~~~~~~~~~~~~
~~~~~~~~
----______________________________________________________________________________________________________________________
 x=  6400:  6600:  6800:  7000:  7200:  7400:  7600:  7800:  8000:  8200:  8400:  8600:  8800:  9000:  9200:  9400:
----------:------:------:------:------:------:------:------:------:------:------:------:------:------:------:------:
~~~~~~~~~~~~~~~~~~~~~~~~~~~~~~~~~~~~~~~~~~~~~~~~~~~~~~~~~~~~~~~~~~~~~~~~~~~~~~~~~~~~~~~~~~~~~~~~~~~~~~~~~~~~~~~~~~~~~~~~~~~~~~~~~~~
~~~~~~~~
----______________________________________________________________________________________________________________________
 x=  9600:  9800: 10000: 10200: 10400: 10600: 10800: 11000: 11200: 11400: 11600: 11800: 12000: 12200: 12400: 12600:
----------:------:------:------:------:------:------:------:------:------:------:------:------:------:------:------:
~~~~~~~~~~~~~~~~~~~~~~~~~~~~~~~~~~~~~~~~~~~~~~~~~~~~~~~~~~~~~~~~~~~~~~~~~~~~~~~~~~~~~~~~~~~~~~~~~~~~~~~~~~~~~~~~~~~~~~~~~~~~~~~~~~~
~~~~~~~~
----____________________________________________________________________________________________
 x=  12800: 13000: 13200: 13400: 13600: 13800: 14000: 14200: 14400: 14600: 14800: 15000:
----------:------:------:------:------:------:------:------:------:------:------:------:
~~~~~~~~~~~~~~~~~~~~~~~~~~~~~~~~~~~~~~~~~~~~~~~~~~~~~~~~~~~~~~~~~~~~~~~~~~~~~~~~~~~~~~~~~~~~~~~~~~~~~~~~
____________
 y= 14200 : Y-строка  5  Cmax=  0.000
----------:____________________________________________________________________________________________________________
 x=    0 :  200:  400:  600:  800:  1000:  1200:  1400:  1600:  1800:  2000:  2200:  2400:  2600:  2800:  3000:
----------:------:------:------:------:------:------:------:------:------:------:------:------:------:------:------:
~~~~~~~~~~~~~~~~~~~~~~~~~~~~~~~~~~~~~~~~~~~~~~~~~~~~~~~~~~~~~~~~~~~~~~~~~~~~~~~~~~~~~~~~~~~~~~~~~~~~~~~~~~~~~~~~~~~~~~~~~~~~~~~~~~~
~~~~~~~~
----______________________________________________________________________________________________________________________
 x=  3200:  3400:  3600:  3800:  4000:  4200:  4400:  4600:  4800:  5000:  5200:  5400:  5600:  5800:  6000:  6200:
----------:------:------:------:------:------:------:------:------:------:------:------:------:------:------:------:
~~~~~~~~~~~~~~~~~~~~~~~~~~~~~~~~~~~~~~~~~~~~~~~~~~~~~~~~~~~~~~~~~~~~~~~~~~~~~~~~~~~~~~~~~~~~~~~~~~~~~~~~~~~~~~~~~~~~~~~~~~~~~~~~~~~
~~~~~~~~
----______________________________________________________________________________________________________________________
 x=  6400:  6600:  6800:  7000:  7200:  7400:  7600:  7800:  8000:  8200:  8400:  8600:  8800:  9000:  9200:  9400:
----------:------:------:------:------:------:------:------:------:------:------:------:------:------:------:------:
~~~~~~~~~~~~~~~~~~~~~~~~~~~~~~~~~~~~~~~~~~~~~~~~~~~~~~~~~~~~~~~~~~~~~~~~~~~~~~~~~~~~~~~~~~~~~~~~~~~~~~~~~~~~~~~~~~~~~~~~~~~~~~~~~~~
~~~~~~~~
----______________________________________________________________________________________________________________________
 x=  9600:  9800: 10000: 10200: 10400: 10600: 10800: 11000: 11200: 11400: 11600: 11800: 12000: 12200: 12400: 12600:
----------:------:------:------:------:------:------:------:------:------:------:------:------:------:------:------:
~~~~~~~~~~~~~~~~~~~~~~~~~~~~~~~~~~~~~~~~~~~~~~~~~~~~~~~~~~~~~~~~~~~~~~~~~~~~~~~~~~~~~~~~~~~~~~~~~~~~~~~~~~~~~~~~~~~~~~~~~~~~~~~~~~~
~~~~~~~~
----____________________________________________________________________________________________
 x=  12800: 13000: 13200: 13400: 13600: 13800: 14000: 14200: 14400: 14600: 14800: 15000:
----------:------:------:------:------:------:------:------:------:------:------:------:
~~~~~~~~~~~~~~~~~~~~~~~~~~~~~~~~~~~~~~~~~~~~~~~~~~~~~~~~~~~~~~~~~~~~~~~~~~~~~~~~~~~~~~~~~~~~~~~~~~~~~~~~
____________
 y= 14000 : Y-строка  6  Cmax=  0.000
----------:____________________________________________________________________________________________________________
 x=    0 :  200:  400:  600:  800:  1000:  1200:  1400:  1600:  1800:  2000:  2200:  2400:  2600:  2800:  3000:
----------:------:------:------:------:------:------:------:------:------:------:------:------:------:------:------:
~~~~~~~~~~~~~~~~~~~~~~~~~~~~~~~~~~~~~~~~~~~~~~~~~~~~~~~~~~~~~~~~~~~~~~~~~~~~~~~~~~~~~~~~~~~~~~~~~~~~~~~~~~~~~~~~~~~~~~~~~~~~~~~~~~~
~~~~~~~~
----______________________________________________________________________________________________________________________
 x=  3200:  3400:  3600:  3800:  4000:  4200:  4400:  4600:  4800:  5000:  5200:  5400:  5600:  5800:  6000:  6200:
----------:------:------:------:------:------:------:------:------:------:------:------:------:------:------:------:
~~~~~~~~~~~~~~~~~~~~~~~~~~~~~~~~~~~~~~~~~~~~~~~~~~~~~~~~~~~~~~~~~~~~~~~~~~~~~~~~~~~~~~~~~~~~~~~~~~~~~~~~~~~~~~~~~~~~~~~~~~~~~~~~~~~
~~~~~~~~
----______________________________________________________________________________________________________________________
 x=  6400:  6600:  6800:  7000:  7200:  7400:  7600:  7800:  8000:  8200:  8400:  8600:  8800:  9000:  9200:  9400:
----------:------:------:------:------:------:------:------:------:------:------:------:------:------:------:------:
~~~~~~~~~~~~~~~~~~~~~~~~~~~~~~~~~~~~~~~~~~~~~~~~~~~~~~~~~~~~~~~~~~~~~~~~~~~~~~~~~~~~~~~~~~~~~~~~~~~~~~~~~~~~~~~~~~~~~~~~~~~~~~~~~~~
~~~~~~~~
----______________________________________________________________________________________________________________________
 x=  9600:  9800: 10000: 10200: 10400: 10600: 10800: 11000: 11200: 11400: 11600: 11800: 12000: 12200: 12400: 12600:
----------:------:------:------:------:------:------:------:------:------:------:------:------:------:------:------:
~~~~~~~~~~~~~~~~~~~~~~~~~~~~~~~~~~~~~~~~~~~~~~~~~~~~~~~~~~~~~~~~~~~~~~~~~~~~~~~~~~~~~~~~~~~~~~~~~~~~~~~~~~~~~~~~~~~~~~~~~~~~~~~~~~~
~~~~~~~~
----____________________________________________________________________________________________
 x=  12800: 13000: 13200: 13400: 13600: 13800: 14000: 14200: 14400: 14600: 14800: 15000:
----------:------:------:------:------:------:------:------:------:------:------:------:
~~~~~~~~~~~~~~~~~~~~~~~~~~~~~~~~~~~~~~~~~~~~~~~~~~~~~~~~~~~~~~~~~~~~~~~~~~~~~~~~~~~~~~~~~~~~~~~~~~~~~~~~
____________
```

```
 y= 13800 : Y-строка  7  Cmax=  0.000
----------:___________________________________________________________________________________________________
 x=     0 :   200:   400:   600:   800:  1000:  1200:  1400:  1600:  1800:  2000:  2200:  2400:  2600:  2800:  3000:
----------:------:------:------:------:------:------:------:------:------:------:------:------:------:------:------:
~~~~~~~~~~~~~~~~~~~~~~~~~~~~~~~~~~~~~~~~~~~~~~~~~~~~~~~~~~~~~~~~~~~~~~~~~~~~~~~~~~~~~~~~~~~~~~~~~~~~~~~~~~~~~~~~~~~~~~~~~~~~
~~~~~~~~
----_____________________________________________________________________________________________________
 x=   3200:  3400:  3600:  3800:  4000:  4200:  4400:  4600:  4800:  5000:  5200:  5400:  5600:  5800:  6000:  6200:
----------:------:------:------:------:------:------:------:------:------:------:------:------:------:------:------:
~~~~~~~~~~~~~~~~~~~~~~~~~~~~~~~~~~~~~~~~~~~~~~~~~~~~~~~~~~~~~~~~~~~~~~~~~~~~~~~~~~~~~~~~~~~~~~~~~~~~~~~~~~~~~~~~~~~~~~~~~~~~
~~~~~~~~
----_____________________________________________________________________________________________________
 x=   6400:  6600:  6800:  7000:  7200:  7400:  7600:  7800:  8000:  8200:  8400:  8600:  8800:  9000:  9200:  9400:
----------:------:------:------:------:------:------:------:------:------:------:------:------:------:------:------:
~~~~~~~~~~~~~~~~~~~~~~~~~~~~~~~~~~~~~~~~~~~~~~~~~~~~~~~~~~~~~~~~~~~~~~~~~~~~~~~~~~~~~~~~~~~~~~~~~~~~~~~~~~~~~~~~~~~~~~~~~~~~
~~~~~~~~
----_____________________________________________________________________________________________________
 x=   9600:  9800: 10000: 10200: 10400: 10600: 10800: 11000: 11200: 11400: 11600: 11800: 12000: 12200: 12400: 12600:
----------:------:------:------:------:------:------:------:------:------:------:------:------:------:------:------:
~~~~~~~~~~~~~~~~~~~~~~~~~~~~~~~~~~~~~~~~~~~~~~~~~~~~~~~~~~~~~~~~~~~~~~~~~~~~~~~~~~~~~~~~~~~~~~~~~~~~~~~~~~~~~~~~~~~~~~~~~~~~
~~~~~~~~
----____________________________________________________________________________
 x=  12800: 13000: 13200: 13400: 13600: 13800: 14000: 14200: 14400: 14600: 14800: 15000:
----------:------:------:------:------:------:------:------:------:------:------:------:
~~~~~~~~~~~~~~~~~~~~~~~~~~~~~~~~~~~~~~~~~~~~~~~~~~~~~~~~~~~~~~~~~~~~~~~~~~~~~~~~~~~~~~~~~~~~~~~~~~~~~~
__________
 y= 13600 : Y-строка  8  Cmax=  0.000
----------:___________________________________________________________________________________________________
 x=     0 :   200:   400:   600:   800:  1000:  1200:  1400:  1600:  1800:  2000:  2200:  2400:  2600:  2800:  3000:
----------:------:------:------:------:------:------:------:------:------:------:------:------:------:------:------:
~~~~~~~~~~~~~~~~~~~~~~~~~~~~~~~~~~~~~~~~~~~~~~~~~~~~~~~~~~~~~~~~~~~~~~~~~~~~~~~~~~~~~~~~~~~~~~~~~~~~~~~~~~~~~~~~~~~~~~~~~~~~
~~~~~~~~
----_____________________________________________________________________________________________________
 x=   3200:  3400:  3600:  3800:  4000:  4200:  4400:  4600:  4800:  5000:  5200:  5400:  5600:  5800:  6000:  6200:
----------:------:------:------:------:------:------:------:------:------:------:------:------:------:------:------:
~~~~~~~~~~~~~~~~~~~~~~~~~~~~~~~~~~~~~~~~~~~~~~~~~~~~~~~~~~~~~~~~~~~~~~~~~~~~~~~~~~~~~~~~~~~~~~~~~~~~~~~~~~~~~~~~~~~~~~~~~~~~
~~~~~~~~
----_____________________________________________________________________________________________________
 x=   6400:  6600:  6800:  7000:  7200:  7400:  7600:  7800:  8000:  8200:  8400:  8600:  8800:  9000:  9200:  9400:
----------:------:------:------:------:------:------:------:------:------:------:------:------:------:------:------:
~~~~~~~~~~~~~~~~~~~~~~~~~~~~~~~~~~~~~~~~~~~~~~~~~~~~~~~~~~~~~~~~~~~~~~~~~~~~~~~~~~~~~~~~~~~~~~~~~~~~~~~~~~~~~~~~~~~~~~~~~~~~
~~~~~~~~
----_____________________________________________________________________________________________________
 x=   9600:  9800: 10000: 10200: 10400: 10600: 10800: 11000: 11200: 11400: 11600: 11800: 12000: 12200: 12400: 12600:
----------:------:------:------:------:------:------:------:------:------:------:------:------:------:------:------:
~~~~~~~~~~~~~~~~~~~~~~~~~~~~~~~~~~~~~~~~~~~~~~~~~~~~~~~~~~~~~~~~~~~~~~~~~~~~~~~~~~~~~~~~~~~~~~~~~~~~~~~~~~~~~~~~~~~~~~~~~~~~
~~~~~~~~
----____________________________________________________________________________
 x=  12800: 13000: 13200: 13400: 13600: 13800: 14000: 14200: 14400: 14600: 14800: 15000:
----------:------:------:------:------:------:------:------:------:------:------:------:
~~~~~~~~~~~~~~~~~~~~~~~~~~~~~~~~~~~~~~~~~~~~~~~~~~~~~~~~~~~~~~~~~~~~~~~~~~~~~~~~~~~~~~~~~~~~~~~~~~~~~~
__________
 y= 13400 : Y-строка  9  Cmax=  0.000
----------:___________________________________________________________________________________________________
 x=     0 :   200:   400:   600:   800:  1000:  1200:  1400:  1600:  1800:  2000:  2200:  2400:  2600:  2800:  3000:
----------:------:------:------:------:------:------:------:------:------:------:------:------:------:------:------:
~~~~~~~~~~~~~~~~~~~~~~~~~~~~~~~~~~~~~~~~~~~~~~~~~~~~~~~~~~~~~~~~~~~~~~~~~~~~~~~~~~~~~~~~~~~~~~~~~~~~~~~~~~~~~~~~~~~~~~~~~~~~
~~~~~~~~
----_____________________________________________________________________________________________________
 x=   3200:  3400:  3600:  3800:  4000:  4200:  4400:  4600:  4800:  5000:  5200:  5400:  5600:  5800:  6000:  6200:
----------:------:------:------:------:------:------:------:------:------:------:------:------:------:------:------:
~~~~~~~~~~~~~~~~~~~~~~~~~~~~~~~~~~~~~~~~~~~~~~~~~~~~~~~~~~~~~~~~~~~~~~~~~~~~~~~~~~~~~~~~~~~~~~~~~~~~~~~~~~~~~~~~~~~~~~~~~~~~
~~~~~~~~
----_____________________________________________________________________________________________________
 x=   6400:  6600:  6800:  7000:  7200:  7400:  7600:  7800:  8000:  8200:  8400:  8600:  8800:  9000:  9200:  9400:
----------:------:------:------:------:------:------:------:------:------:------:------:------:------:------:------:
~~~~~~~~~~~~~~~~~~~~~~~~~~~~~~~~~~~~~~~~~~~~~~~~~~~~~~~~~~~~~~~~~~~~~~~~~~~~~~~~~~~~~~~~~~~~~~~~~~~~~~~~~~~~~~~~~~~~~~~~~~~~
~~~~~~~~
----_____________________________________________________________________________________________________
 x=   9600:  9800: 10000: 10200: 10400: 10600: 10800: 11000: 11200: 11400: 11600: 11800: 12000: 12200: 12400: 12600:
----------:------:------:------:------:------:------:------:------:------:------:------:------:------:------:------:
~~~~~~~~~~~~~~~~~~~~~~~~~~~~~~~~~~~~~~~~~~~~~~~~~~~~~~~~~~~~~~~~~~~~~~~~~~~~~~~~~~~~~~~~~~~~~~~~~~~~~~~~~~~~~~~~~~~~~~~~~~~~
~~~~~~~~
----____________________________________________________________________________
 x=  12800: 13000: 13200: 13400: 13600: 13800: 14000: 14200: 14400: 14600: 14800: 15000:
----------:------:------:------:------:------:------:------:------:------:------:------:
~~~~~~~~~~~~~~~~~~~~~~~~~~~~~~~~~~~~~~~~~~~~~~~~~~~~~~~~~~~~~~~~~~~~~~~~~~~~~~~~~~~~~~~~~~~~~~~~~~~~~~
__________
 y= 13200 : Y-строка 10  Cmax=  0.000
----------:___________________________________________________________________________________________________
 x=     0 :   200:   400:   600:   800:  1000:  1200:  1400:  1600:  1800:  2000:  2200:  2400:  2600:  2800:  3000:
----------:------:------:------:------:------:------:------:------:------:------:------:------:------:------:------:
```

~~~~~~
----
x= 3200: 3400: 3600: 3800: 4000: 4200: 4400: 4600: 4800: 5000: 5200: 5400: 5600: 5800: 6000: 6200:
----------:------:------:------:------:------:------:------:------:------:------:------:------:------:------:------:
~~~~~~
----
x= 6400: 6600: 6800: 7000: 7200: 7400: 7600: 7800: 8000: 8200: 8400: 8600: 8800: 9000: 9200: 9400:
----------:------:------:------:------:------:------:------:------:------:------:------:------:------:------:------:
~~~~~~
----
x= 9600: 9800: 10000: 10200: 10400: 10600: 10800: 11000: 11200: 11400: 11600: 11800: 12000: 12200: 12400: 12600:
----------:------:------:------:------:------:------:------:------:------:------:------:------:------:------:------:
~~~~~~
----
x= 12800: 13000: 13200: 13400: 13600: 13800: 14000: 14200: 14400: 14600: 14800: 15000:
----------:------:------:------:------:------:------:------:------:------:------:------:
~~~~~~

y= 13000 : Y-строка 11 Cmax= 0.000
----------:
x=   0 : 200: 400: 600: 800: 1000: 1200: 1400: 1600: 1800: 2000: 2200: 2400: 2600: 2800: 3000:
----------:------:------:------:------:------:------:------:------:------:------:------:------:------:------:------:
~~~~~~
----
x= 3200: 3400: 3600: 3800: 4000: 4200: 4400: 4600: 4800: 5000: 5200: 5400: 5600: 5800: 6000: 6200:
----------:------:------:------:------:------:------:------:------:------:------:------:------:------:------:------:
~~~~~~
----
x= 6400: 6600: 6800: 7000: 7200: 7400: 7600: 7800: 8000: 8200: 8400: 8600: 8800: 9000: 9200: 9400:
----------:------:------:------:------:------:------:------:------:------:------:------:------:------:------:------:
~~~~~~
----
x= 9600: 9800: 10000: 10200: 10400: 10600: 10800: 11000: 11200: 11400: 11600: 11800: 12000: 12200: 12400: 12600:
----------:------:------:------:------:------:------:------:------:------:------:------:------:------:------:------:
~~~~~~
----
x= 12800: 13000: 13200: 13400: 13600: 13800: 14000: 14200: 14400: 14600: 14800: 15000:
----------:------:------:------:------:------:------:------:------:------:------:------:
~~~~~~

y= 12800 : Y-строка 12 Cmax= 0.000
----------:
x=   0 : 200: 400: 600: 800: 1000: 1200: 1400: 1600: 1800: 2000: 2200: 2400: 2600: 2800: 3000:
----------:------:------:------:------:------:------:------:------:------:------:------:------:------:------:------:
~~~~~~
----
x= 3200: 3400: 3600: 3800: 4000: 4200: 4400: 4600: 4800: 5000: 5200: 5400: 5600: 5800: 6000: 6200:
----------:------:------:------:------:------:------:------:------:------:------:------:------:------:------:------:
~~~~~~
----
x= 6400: 6600: 6800: 7000: 7200: 7400: 7600: 7800: 8000: 8200: 8400: 8600: 8800: 9000: 9200: 9400:
----------:------:------:------:------:------:------:------:------:------:------:------:------:------:------:------:
~~~~~~
----
x= 9600: 9800: 10000: 10200: 10400: 10600: 10800: 11000: 11200: 11400: 11600: 11800: 12000: 12200: 12400: 12600:
----------:------:------:------:------:------:------:------:------:------:------:------:------:------:------:------:
~~~~~~
----
x= 12800: 13000: 13200: 13400: 13600: 13800: 14000: 14200: 14400: 14600: 14800: 15000:
----------:------:------:------:------:------:------:------:------:------:------:------:
~~~~~~

y= 12600 : Y-строка 13 Cmax= 0.000
----------:
x=   0 : 200: 400: 600: 800: 1000: 1200: 1400: 1600: 1800: 2000: 2200: 2400: 2600: 2800: 3000:
----------:------:------:------:------:------:------:------:------:------:------:------:------:------:------:------:
~~~~~~
----
x= 3200: 3400: 3600: 3800: 4000: 4200: 4400: 4600: 4800: 5000: 5200: 5400: 5600: 5800: 6000: 6200:
----------:------:------:------:------:------:------:------:------:------:------:------:------:------:------:------:

~~~~~~
----
x= 6400: 6600: 6800: 7000: 7200: 7400: 7600: 7800: 8000: 8200: 8400: 8600: 8800: 9000: 9200: 9400:
----------:------:------:------:------:------:------:------:------:------:------:------:------:------:------:------:
~~~~~~
----
x= 9600: 9800: 10000: 10200: 10400: 10600: 10800: 11000: 11200: 11400: 11600: 11800: 12000: 12200: 12400: 12600:
----------:------:------:------:------:------:------:------:------:------:------:------:------:------:------:------:
~~~~~~
----
x= 12800: 13000: 13200: 13400: 13600: 13800: 14000: 14200: 14400: 14600: 14800: 15000:
----------:------:------:------:------:------:------:------:------:------:------:------:
~~~~~~

y= 12400 : Y-строка 14 Cmax= 0.000 долей ПДК (x= 8000.0; напр.ветра=180)
----------:
x= 0 : 200: 400: 600: 800: 1000: 1200: 1400: 1600: 1800: 2000: 2200: 2400: 2600: 2800: 3000:
----------:------:------:------:------:------:------:------:------:------:------:------:------:------:------:------:
Qc : 0.000: 0.000: 0.000: 0.000: 0.000: 0.000: 0.000: 0.000: 0.000: 0.000: 0.000: 0.000: 0.000: 0.000: 0.000: 0.000:
Cc : 0.000: 0.000: 0.000: 0.000: 0.000: 0.000: 0.000: 0.000: 0.000: 0.000: 0.000: 0.000: 0.000: 0.000: 0.000: 0.000:
~~~~~~
----
x= 3200: 3400: 3600: 3800: 4000: 4200: 4400: 4600: 4800: 5000: 5200: 5400: 5600: 5800: 6000: 6200:
----------:------:------:------:------:------:------:------:------:------:------:------:------:------:------:------:
Qc : 0.000: 0.000: 0.000: 0.000: 0.000: 0.000: 0.000: 0.000: 0.000: 0.000: 0.000: 0.000: 0.000: 0.000: 0.000: 0.000:
Cc : 0.000: 0.000: 0.000: 0.000: 0.000: 0.000: 0.000: 0.000: 0.000: 0.000: 0.000: 0.000: 0.000: 0.000: 0.000: 0.000:
~~~~~~
----
x= 6400: 6600: 6800: 7000: 7200: 7400: 7600: 7800: 8000: 8200: 8400: 8600: 8800: 9000: 9200: 9400:
----------:------:------:------:------:------:------:------:------:------:------:------:------:------:------:------:
Qc : 0.000: 0.000: 0.000: 0.000: 0.000: 0.000: 0.000: 0.000: 0.000: 0.000: 0.000: 0.000: 0.000: 0.000: 0.000: 0.000:
Cc : 0.000: 0.000: 0.000: 0.000: 0.000: 0.000: 0.000: 0.000: 0.000: 0.000: 0.000: 0.000: 0.000: 0.000: 0.000: 0.000:
~~~~~~
----
x= 9600: 9800: 10000: 10200: 10400: 10600: 10800: 11000: 11200: 11400: 11600: 11800: 12000: 12200: 12400: 12600:
----------:------:------:------:------:------:------:------:------:------:------:------:------:------:------:------:
Qc : 0.000: 0.000: 0.000: 0.000: 0.000: 0.000: 0.000: 0.000: 0.000: 0.000: 0.000: 0.000: 0.000: 0.000: 0.000: 0.000:
Cc : 0.000: 0.000: 0.000: 0.000: 0.000: 0.000: 0.000: 0.000: 0.000: 0.000: 0.000: 0.000: 0.000: 0.000: 0.000: 0.000:
~~~~~~
----
x= 12800: 13000: 13200: 13400: 13600: 13800: 14000: 14200: 14400: 14600: 14800: 15000:
----------:------:------:------:------:------:------:------:------:------:------:------:
Qc : 0.000: 0.000: 0.000: 0.000: 0.000: 0.000: 0.000: 0.000: 0.000: 0.000: 0.000: 0.000:
Cc : 0.000: 0.000: 0.000: 0.000: 0.000: 0.000: 0.000: 0.000: 0.000: 0.000: 0.000: 0.000:
~~~~~~

y= 12200 : Y-строка 15 Cmax= 0.000 долей ПДК (x= 8000.0; напр.ветра=180)
----------:
x= 0 : 200: 400: 600: 800: 1000: 1200: 1400: 1600: 1800: 2000: 2200: 2400: 2600: 2800: 3000:
----------:------:------:------:------:------:------:------:------:------:------:------:------:------:------:------:
Qc : 0.000: 0.000: 0.000: 0.000: 0.000: 0.000: 0.000: 0.000: 0.000: 0.000: 0.000: 0.000: 0.000: 0.000: 0.000: 0.000:
Cc : 0.000: 0.000: 0.000: 0.000: 0.000: 0.000: 0.000: 0.000: 0.000: 0.000: 0.000: 0.000: 0.000: 0.000: 0.000: 0.000:
~~~~~~
----
x= 3200: 3400: 3600: 3800: 4000: 4200: 4400: 4600: 4800: 5000: 5200: 5400: 5600: 5800: 6000: 6200:
----------:------:------:------:------:------:------:------:------:------:------:------:------:------:------:------:
Qc : 0.000: 0.000: 0.000: 0.000: 0.000: 0.000: 0.000: 0.000: 0.000: 0.000: 0.000: 0.000: 0.000: 0.000: 0.000: 0.000:
Cc : 0.000: 0.000: 0.000: 0.000: 0.000: 0.000: 0.000: 0.000: 0.000: 0.000: 0.000: 0.000: 0.000: 0.000: 0.000: 0.000:
~~~~~~
----
x= 6400: 6600: 6800: 7000: 7200: 7400: 7600: 7800: 8000: 8200: 8400: 8600: 8800: 9000: 9200: 9400:
----------:------:------:------:------:------:------:------:------:------:------:------:------:------:------:------:
Qc : 0.000: 0.000: 0.000: 0.000: 0.000: 0.000: 0.000: 0.000: 0.000: 0.000: 0.000: 0.000: 0.000: 0.000: 0.000: 0.000:
Cc : 0.000: 0.000: 0.000: 0.000: 0.000: 0.000: 0.000: 0.000: 0.000: 0.000: 0.000: 0.000: 0.000: 0.000: 0.000: 0.000:
~~~~~~
----
x= 9600: 9800: 10000: 10200: 10400: 10600: 10800: 11000: 11200: 11400: 11600: 11800: 12000: 12200: 12400: 12600:
----------:------:------:------:------:------:------:------:------:------:------:------:------:------:------:------:
Qc : 0.000: 0.000: 0.000: 0.000: 0.000: 0.000: 0.000: 0.000: 0.000: 0.000: 0.000: 0.000: 0.000: 0.000: 0.000: 0.000:
Cc : 0.000: 0.000: 0.000: 0.000: 0.000: 0.000: 0.000: 0.000: 0.000: 0.000: 0.000: 0.000: 0.000: 0.000: 0.000: 0.000:
~~~~~~

~~~~~~

x= 12800: 13000: 13200: 13400: 13600: 13800: 14000: 14200: 14400: 14600: 14800: 15000:
----------:------:------:------:------:------:------:------:------:------:------:------:
Qc : 0.000: 0.000: 0.000: 0.000: 0.000: 0.000: 0.000: 0.000: 0.000: 0.000: 0.000: 0.000:
Cc : 0.000: 0.000: 0.000: 0.000: 0.000: 0.000: 0.000: 0.000: 0.000: 0.000: 0.000: 0.000:
~~~~~~
____
y= 12000 : Y-строка 16 Cmax= 0.000 долей ПДК (x= 8000.0; напр.ветра=180)
----------:____
x=   0 : 200: 400: 600: 800: 1000: 1200: 1400: 1600: 1800: 2000: 2200: 2400: 2600: 2800: 3000:
----------:------:------:------:------:------:------:------:------:------:------:------:------:------:------:------:
Qc : 0.000: 0.000: 0.000: 0.000: 0.000: 0.000: 0.000: 0.000: 0.000: 0.000: 0.000: 0.000: 0.000: 0.000: 0.000: 0.000:
Cc : 0.000: 0.000: 0.000: 0.000: 0.000: 0.000: 0.000: 0.000: 0.000: 0.000: 0.000: 0.000: 0.000: 0.000: 0.000: 0.000:
~~~~~~
~~~~~~~~
----____
x=   3200: 3400: 3600: 3800: 4000: 4200: 4400: 4600: 4800: 5000: 5200: 5400: 5600: 5800: 6000: 6200:
----------:------:------:------:------:------:------:------:------:------:------:------:------:------:------:------:
Qc : 0.000: 0.000: 0.000: 0.000: 0.000: 0.000: 0.000: 0.000: 0.000: 0.000: 0.000: 0.000: 0.000: 0.000: 0.000: 0.000:
Cc : 0.000: 0.000: 0.000: 0.000: 0.000: 0.000: 0.000: 0.000: 0.000: 0.000: 0.000: 0.000: 0.000: 0.000: 0.000: 0.000:
~~~~~~
~~~~~~~~
----____
x=   6400: 6600: 6800: 7000: 7200: 7400: 7600: 7800: 8000: 8200: 8400: 8600: 8800: 9000: 9200: 9400:
----------:------:------:------:------:------:------:------:------:------:------:------:------:------:------:------:
Qc : 0.000: 0.000: 0.000: 0.000: 0.000: 0.000: 0.000: 0.000: 0.000: 0.000: 0.000: 0.000: 0.000: 0.000: 0.000: 0.000:
Cc : 0.000: 0.000: 0.000: 0.000: 0.000: 0.000: 0.000: 0.000: 0.000: 0.000: 0.000: 0.000: 0.000: 0.000: 0.000: 0.000:
~~~~~~
~~~~~~~~
----____
x=   9600: 9800: 10000: 10200: 10400: 10600: 10800: 11000: 11200: 11400: 11600: 11800: 12000: 12200: 12400: 12600:
----------:------:------:------:------:------:------:------:------:------:------:------:------:------:------:------:
Qc : 0.000: 0.000: 0.000: 0.000: 0.000: 0.000: 0.000: 0.000: 0.000: 0.000: 0.000: 0.000: 0.000: 0.000: 0.000: 0.000:
Cc : 0.000: 0.000: 0.000: 0.000: 0.000: 0.000: 0.000: 0.000: 0.000: 0.000: 0.000: 0.000: 0.000: 0.000: 0.000: 0.000:
~~~~~~
~~~~~~~~
----____
x= 12800: 13000: 13200: 13400: 13600: 13800: 14000: 14200: 14400: 14600: 14800: 15000:
----------:------:------:------:------:------:------:------:------:------:------:------:
Qc : 0.000: 0.000: 0.000: 0.000: 0.000: 0.000: 0.000: 0.000: 0.000: 0.000: 0.000: 0.000:
Cc : 0.000: 0.000: 0.000: 0.000: 0.000: 0.000: 0.000: 0.000: 0.000: 0.000: 0.000: 0.000:
~~~~~~
____
y= 11800 : Y-строка 17 Cmax= 0.000 долей ПДК (x= 7800.0; напр.ветра=177)
----------:____
x=   0 : 200: 400: 600: 800: 1000: 1200: 1400: 1600: 1800: 2000: 2200: 2400: 2600: 2800: 3000:
----------:------:------:------:------:------:------:------:------:------:------:------:------:------:------:------:
Qc : 0.000: 0.000: 0.000: 0.000: 0.000: 0.000: 0.000: 0.000: 0.000: 0.000: 0.000: 0.000: 0.000: 0.000: 0.000: 0.000:
Cc : 0.000: 0.000: 0.000: 0.000: 0.000: 0.000: 0.000: 0.000: 0.000: 0.000: 0.000: 0.000: 0.000: 0.000: 0.000: 0.000:
~~~~~~
~~~~~~~~
----____
x=   3200: 3400: 3600: 3800: 4000: 4200: 4400: 4600: 4800: 5000: 5200: 5400: 5600: 5800: 6000: 6200:
----------:------:------:------:------:------:------:------:------:------:------:------:------:------:------:------:
Qc : 0.000: 0.000: 0.000: 0.000: 0.000: 0.000: 0.000: 0.000: 0.000: 0.000: 0.000: 0.000: 0.000: 0.000: 0.000: 0.000:
Cc : 0.000: 0.000: 0.000: 0.000: 0.000: 0.000: 0.000: 0.000: 0.000: 0.000: 0.000: 0.000: 0.000: 0.000: 0.000: 0.000:
~~~~~~
~~~~~~~~
----____
x=   6400: 6600: 6800: 7000: 7200: 7400: 7600: 7800: 8000: 8200: 8400: 8600: 8800: 9000: 9200: 9400:
----------:------:------:------:------:------:------:------:------:------:------:------:------:------:------:------:
Qc : 0.000: 0.000: 0.000: 0.000: 0.000: 0.000: 0.000: 0.000: 0.000: 0.000: 0.000: 0.000: 0.000: 0.000: 0.000: 0.000:
Cc : 0.000: 0.000: 0.000: 0.000: 0.000: 0.000: 0.000: 0.000: 0.000: 0.000: 0.000: 0.000: 0.000: 0.000: 0.000: 0.000:
~~~~~~
~~~~~~~~
----____
x=   9600: 9800: 10000: 10200: 10400: 10600: 10800: 11000: 11200: 11400: 11600: 11800: 12000: 12200: 12400: 12600:
----------:------:------:------:------:------:------:------:------:------:------:------:------:------:------:------:
Qc : 0.000: 0.000: 0.000: 0.000: 0.000: 0.000: 0.000: 0.000: 0.000: 0.000: 0.000: 0.000: 0.000: 0.000: 0.000: 0.000:
Cc : 0.000: 0.000: 0.000: 0.000: 0.000: 0.000: 0.000: 0.000: 0.000: 0.000: 0.000: 0.000: 0.000: 0.000: 0.000: 0.000:
~~~~~~
~~~~~~~~
----____
x= 12800: 13000: 13200: 13400: 13600: 13800: 14000: 14200: 14400: 14600: 14800: 15000:
----------:------:------:------:------:------:------:------:------:------:------:------:
Qc : 0.000: 0.000: 0.000: 0.000: 0.000: 0.000: 0.000: 0.000: 0.000: 0.000: 0.000: 0.000:
Cc : 0.000: 0.000: 0.000: 0.000: 0.000: 0.000: 0.000: 0.000: 0.000: 0.000: 0.000: 0.000:
~~~~~~
____
y= 11600 : Y-строка 18 Cmax= 0.000 долей ПДК (x= 8000.0; напр.ветра=180)
----------:____
x=   0 : 200: 400: 600: 800: 1000: 1200: 1400: 1600: 1800: 2000: 2200: 2400: 2600: 2800: 3000:
----------:------:------:------:------:------:------:------:------:------:------:------:------:------:------:------:
Qc : 0.000: 0.000: 0.000: 0.000: 0.000: 0.000: 0.000: 0.000: 0.000: 0.000: 0.000: 0.000: 0.000: 0.000: 0.000: 0.000:
~~~~~~

Cс : 0.000: 0.000: 0.000: 0.000: 0.000: 0.000: 0.000: 0.000: 0.000: 0.000: 0.000: 0.000: 0.000: 0.000: 0.000: 0.000:
~~~~~~
----
x= 3200: 3400: 3600: 3800: 4000: 4200: 4400: 4600: 4800: 5000: 5200: 5400: 5600: 5800: 6000: 6200:
----------:------:------:------:------:------:------:------:------:------:------:------:------:------:------:------:
Qс : 0.000: 0.000: 0.000: 0.000: 0.000: 0.000: 0.000: 0.000: 0.000: 0.000: 0.000: 0.000: 0.000: 0.000: 0.000: 0.000:
Cс : 0.000: 0.000: 0.000: 0.000: 0.000: 0.000: 0.000: 0.000: 0.000: 0.000: 0.000: 0.000: 0.000: 0.000: 0.000: 0.000:
~~~~~~
----
x= 6400: 6600: 6800: 7000: 7200: 7400: 7600: 7800: 8000: 8200: 8400: 8600: 8800: 9000: 9200: 9400:
----------:------:------:------:------:------:------:------:------:------:------:------:------:------:------:------:
Qс : 0.000: 0.000: 0.000: 0.000: 0.000: 0.000: 0.000: 0.000: 0.000: 0.000: 0.000: 0.000: 0.000: 0.000: 0.000: 0.000:
Cс : 0.000: 0.000: 0.000: 0.000: 0.000: 0.000: 0.000: 0.000: 0.000: 0.000: 0.000: 0.000: 0.000: 0.000: 0.000: 0.000:
~~~~~~
----
x= 9600: 9800: 10000: 10200: 10400: 10600: 10800: 11000: 11200: 11400: 11600: 11800: 12000: 12200: 12400: 12600:
----------:------:------:------:------:------:------:------:------:------:------:------:------:------:------:------:
Qс : 0.000: 0.000: 0.000: 0.000: 0.000: 0.000: 0.000: 0.000: 0.000: 0.000: 0.000: 0.000: 0.000: 0.000: 0.000: 0.000:
Cс : 0.000: 0.000: 0.000: 0.000: 0.000: 0.000: 0.000: 0.000: 0.000: 0.000: 0.000: 0.000: 0.000: 0.000: 0.000: 0.000:
~~~~~~
----
x= 12800: 13000: 13200: 13400: 13600: 13800: 14000: 14200: 14400: 14600: 14800: 15000:
----------:------:------:------:------:------:------:------:------:------:------:------:
Qс : 0.000: 0.000: 0.000: 0.000: 0.000: 0.000: 0.000: 0.000: 0.000: 0.000: 0.000: 0.000:
Cс : 0.000: 0.000: 0.000: 0.000: 0.000: 0.000: 0.000: 0.000: 0.000: 0.000: 0.000: 0.000:
~~~~~~

y= 11400 : Y-строка 19 Cmax= 0.000 долей ПДК (x= 7800.0; напр.ветра=177)
----------:
x= 0 : 200: 400: 600: 800: 1000: 1200: 1400: 1600: 1800: 2000: 2200: 2400: 2600: 2800: 3000:
----------:------:------:------:------:------:------:------:------:------:------:------:------:------:------:------:
Qс : 0.000: 0.000: 0.000: 0.000: 0.000: 0.000: 0.000: 0.000: 0.000: 0.000: 0.000: 0.000: 0.000: 0.000: 0.000: 0.000:
Cс : 0.000: 0.000: 0.000: 0.000: 0.000: 0.000: 0.000: 0.000: 0.000: 0.000: 0.000: 0.000: 0.000: 0.000: 0.000: 0.000:
~~~~~~
----
x= 3200: 3400: 3600: 3800: 4000: 4200: 4400: 4600: 4800: 5000: 5200: 5400: 5600: 5800: 6000: 6200:
----------:------:------:------:------:------:------:------:------:------:------:------:------:------:------:------:
Qс : 0.000: 0.000: 0.000: 0.000: 0.000: 0.000: 0.000: 0.000: 0.000: 0.000: 0.000: 0.000: 0.000: 0.000: 0.000: 0.000:
Cс : 0.000: 0.000: 0.000: 0.000: 0.000: 0.000: 0.000: 0.000: 0.000: 0.000: 0.000: 0.000: 0.000: 0.000: 0.000: 0.000:
~~~~~~
----
x= 6400: 6600: 6800: 7000: 7200: 7400: 7600: 7800: 8000: 8200: 8400: 8600: 8800: 9000: 9200: 9400:
----------:------:------:------:------:------:------:------:------:------:------:------:------:------:------:------:
Qс : 0.000: 0.000: 0.000: 0.000: 0.000: 0.000: 0.000: 0.000: 0.000: 0.000: 0.000: 0.000: 0.000: 0.000: 0.000: 0.000:
Cс : 0.000: 0.000: 0.000: 0.000: 0.000: 0.000: 0.000: 0.000: 0.000: 0.000: 0.000: 0.000: 0.000: 0.000: 0.000: 0.000:
~~~~~~
----
x= 9600: 9800: 10000: 10200: 10400: 10600: 10800: 11000: 11200: 11400: 11600: 11800: 12000: 12200: 12400: 12600:
----------:------:------:------:------:------:------:------:------:------:------:------:------:------:------:------:
Qс : 0.000: 0.000: 0.000: 0.000: 0.000: 0.000: 0.000: 0.000: 0.000: 0.000: 0.000: 0.000: 0.000: 0.000: 0.000: 0.000:
Cс : 0.000: 0.000: 0.000: 0.000: 0.000: 0.000: 0.000: 0.000: 0.000: 0.000: 0.000: 0.000: 0.000: 0.000: 0.000: 0.000:
~~~~~~
----
x= 12800: 13000: 13200: 13400: 13600: 13800: 14000: 14200: 14400: 14600: 14800: 15000:
----------:------:------:------:------:------:------:------:------:------:------:------:
Qс : 0.000: 0.000: 0.000: 0.000: 0.000: 0.000: 0.000: 0.000: 0.000: 0.000: 0.000: 0.000:
Cс : 0.000: 0.000: 0.000: 0.000: 0.000: 0.000: 0.000: 0.000: 0.000: 0.000: 0.000: 0.000:
~~~~~~

y= 11200 : Y-строка 20 Cmax= 0.000 долей ПДК (x= 8000.0; напр.ветра=180)
----------:
x= 0 : 200: 400: 600: 800: 1000: 1200: 1400: 1600: 1800: 2000: 2200: 2400: 2600: 2800: 3000:
----------:------:------:------:------:------:------:------:------:------:------:------:------:------:------:------:
Qс : 0.000: 0.000: 0.000: 0.000: 0.000: 0.000: 0.000: 0.000: 0.000: 0.000: 0.000: 0.000: 0.000: 0.000: 0.000: 0.000:
Cс : 0.000: 0.000: 0.000: 0.000: 0.000: 0.000: 0.000: 0.000: 0.000: 0.000: 0.000: 0.000: 0.000: 0.000: 0.000: 0.000:
~~~~~~
----
x= 3200: 3400: 3600: 3800: 4000: 4200: 4400: 4600: 4800: 5000: 5200: 5400: 5600: 5800: 6000: 6200:
----------:------:------:------:------:------:------:------:------:------:------:------:------:------:------:------:
Qс : 0.000: 0.000: 0.000: 0.000: 0.000: 0.000: 0.000: 0.000: 0.000: 0.000: 0.000: 0.000: 0.000: 0.000: 0.000: 0.000:
Cс : 0.000: 0.000: 0.000: 0.000: 0.000: 0.000: 0.000: 0.000: 0.000: 0.000: 0.000: 0.000: 0.000: 0.000: 0.000: 0.000:
~~~~~~
----

x= 6400: 6600: 6800: 7000: 7200: 7400: 7600: 7800: 8000: 8200: 8400: 8600: 8800: 9000: 9200: 9400:

----------:------:------:------:------:------:------:------:------:------:------:------:------:------:------:------:

Qc : 0.000: 0.000: 0.000: 0.000: 0.000: 0.000: 0.000: 0.000: 0.000: 0.000: 0.000: 0.000: 0.000: 0.000: 0.000: 0.000:

Cc : 0.000: 0.000: 0.000: 0.000: 0.000: 0.000: 0.000: 0.000: 0.000: 0.000: 0.000: 0.000: 0.000: 0.000: 0.000: 0.000:

~~~~~~

----____

x= 9600: 9800: 10000: 10200: 10400: 10600: 10800: 11000: 11200: 11400: 11600: 11800: 12000: 12200: 12400: 12600:

----------:------:------:------:------:------:------:------:------:------:------:------:------:------:------:------:

Qc : 0.000: 0.000: 0.000: 0.000: 0.000: 0.000: 0.000: 0.000: 0.000: 0.000: 0.000: 0.000: 0.000: 0.000: 0.000: 0.000:

Cc : 0.000: 0.000: 0.000: 0.000: 0.000: 0.000: 0.000: 0.000: 0.000: 0.000: 0.000: 0.000: 0.000: 0.000: 0.000: 0.000:

~~~~~~

----____

x= 12800: 13000: 13200: 13400: 13600: 13800: 14000: 14200: 14400: 14600: 14800: 15000:

----------:------:------:------:------:------:------:------:------:------:------:------:

Qc : 0.000: 0.000: 0.000: 0.000: 0.000: 0.000: 0.000: 0.000: 0.000: 0.000: 0.000: 0.000:

Cc : 0.000: 0.000: 0.000: 0.000: 0.000: 0.000: 0.000: 0.000: 0.000: 0.000: 0.000: 0.000:

~~~~~~

____

y= 11000 : Y-строка 21 Cmax= 0.000 долей ПДК (x= 8000.0; напр.ветра=181)

----------:____

x=   0 : 200: 400: 600: 800: 1000: 1200: 1400: 1600: 1800: 2000: 2200: 2400: 2600: 2800: 3000:

----------:------:------:------:------:------:------:------:------:------:------:------:------:------:------:------:

Qc : 0.000: 0.000: 0.000: 0.000: 0.000: 0.000: 0.000: 0.000: 0.000: 0.000: 0.000: 0.000: 0.000: 0.000: 0.000: 0.000:

Cc : 0.000: 0.000: 0.000: 0.000: 0.000: 0.000: 0.000: 0.000: 0.000: 0.000: 0.000: 0.000: 0.000: 0.000: 0.000: 0.000:

~~~~~~

----____

x= 3200: 3400: 3600: 3800: 4000: 4200: 4400: 4600: 4800: 5000: 5200: 5400: 5600: 5800: 6000: 6200:

----------:------:------:------:------:------:------:------:------:------:------:------:------:------:------:------:

Qc : 0.000: 0.000: 0.000: 0.000: 0.000: 0.000: 0.000: 0.000: 0.000: 0.000: 0.000: 0.000: 0.000: 0.000: 0.000: 0.000:

Cc : 0.000: 0.000: 0.000: 0.000: 0.000: 0.000: 0.000: 0.000: 0.000: 0.000: 0.000: 0.000: 0.000: 0.000: 0.000: 0.000:

~~~~~~

----____

x= 6400: 6600: 6800: 7000: 7200: 7400: 7600: 7800: 8000: 8200: 8400: 8600: 8800: 9000: 9200: 9400:

----------:------:------:------:------:------:------:------:------:------:------:------:------:------:------:------:

Qc : 0.000: 0.000: 0.000: 0.000: 0.000: 0.000: 0.000: 0.000: 0.000: 0.000: 0.000: 0.000: 0.000: 0.000: 0.000: 0.000:

Cc : 0.000: 0.000: 0.000: 0.000: 0.000: 0.000: 0.000: 0.000: 0.000: 0.000: 0.000: 0.000: 0.000: 0.000: 0.000: 0.000:

~~~~~~

----____

x= 9600: 9800: 10000: 10200: 10400: 10600: 10800: 11000: 11200: 11400: 11600: 11800: 12000: 12200: 12400: 12600:

----------:------:------:------:------:------:------:------:------:------:------:------:------:------:------:------:

Qc : 0.000: 0.000: 0.000: 0.000: 0.000: 0.000: 0.000: 0.000: 0.000: 0.000: 0.000: 0.000: 0.000: 0.000: 0.000: 0.000:

Cc : 0.000: 0.000: 0.000: 0.000: 0.000: 0.000: 0.000: 0.000: 0.000: 0.000: 0.000: 0.000: 0.000: 0.000: 0.000: 0.000:

~~~~~~

----____

x= 12800: 13000: 13200: 13400: 13600: 13800: 14000: 14200: 14400: 14600: 14800: 15000:

----------:------:------:------:------:------:------:------:------:------:------:------:

Qc : 0.000: 0.000: 0.000: 0.000: 0.000: 0.000: 0.000: 0.000: 0.000: 0.000: 0.000: 0.000:

Cc : 0.000: 0.000: 0.000: 0.000: 0.000: 0.000: 0.000: 0.000: 0.000: 0.000: 0.000: 0.000:

~~~~~~

____

y= 10800 : Y-строка 22 Cmax= 0.000 долей ПДК (x= 8000.0; напр.ветра=181)

----------:____

x=   0 : 200: 400: 600: 800: 1000: 1200: 1400: 1600: 1800: 2000: 2200: 2400: 2600: 2800: 3000:

----------:------:------:------:------:------:------:------:------:------:------:------:------:------:------:------:

Qc : 0.000: 0.000: 0.000: 0.000: 0.000: 0.000: 0.000: 0.000: 0.000: 0.000: 0.000: 0.000: 0.000: 0.000: 0.000: 0.000:

Cc : 0.000: 0.000: 0.000: 0.000: 0.000: 0.000: 0.000: 0.000: 0.000: 0.000: 0.000: 0.000: 0.000: 0.000: 0.000: 0.000:

~~~~~~

----____

x= 3200: 3400: 3600: 3800: 4000: 4200: 4400: 4600: 4800: 5000: 5200: 5400: 5600: 5800: 6000: 6200:

----------:------:------:------:------:------:------:------:------:------:------:------:------:------:------:------:

Qc : 0.000: 0.000: 0.000: 0.000: 0.000: 0.000: 0.000: 0.000: 0.000: 0.000: 0.000: 0.000: 0.000: 0.000: 0.000: 0.000:

Cc : 0.000: 0.000: 0.000: 0.000: 0.000: 0.000: 0.000: 0.000: 0.000: 0.000: 0.000: 0.000: 0.000: 0.000: 0.000: 0.000:

~~~~~~

----____

x= 6400: 6600: 6800: 7000: 7200: 7400: 7600: 7800: 8000: 8200: 8400: 8600: 8800: 9000: 9200: 9400:

----------:------:------:------:------:------:------:------:------:------:------:------:------:------:------:------:

Qc : 0.000: 0.000: 0.000: 0.000: 0.000: 0.000: 0.000: 0.000: 0.000: 0.000: 0.000: 0.000: 0.000: 0.000: 0.000: 0.000:

Cc : 0.000: 0.000: 0.000: 0.000: 0.000: 0.000: 0.000: 0.001: 0.001: 0.001: 0.000: 0.000: 0.000: 0.000: 0.000: 0.000:

~~~~~~

----____

x= 9600: 9800: 10000: 10200: 10400: 10600: 10800: 11000: 11200: 11400: 11600: 11800: 12000: 12200: 12400: 12600:

----------:------:------:------:------:------:------:------:------:------:------:------:------:------:------:------:

Qc : 0.000: 0.000: 0.000: 0.000: 0.000: 0.000: 0.000: 0.000: 0.000: 0.000: 0.000: 0.000: 0.000: 0.000: 0.000: 0.000:

Cc : 0.000: 0.000: 0.000: 0.000: 0.000: 0.000: 0.000: 0.000: 0.000: 0.000: 0.000: 0.000: 0.000: 0.000: 0.000: 0.000:
~~~~~~

~~~~~~
----____
x= 12800: 13000: 13200: 13400: 13600: 13800: 14000: 14200: 14400: 14600: 14800: 15000:
----------:------:------:------:------:------:------:------:------:------:------:------:
Qc : 0.000: 0.000: 0.000: 0.000: 0.000: 0.000: 0.000: 0.000: 0.000: 0.000: 0.000: 0.000:
Cc : 0.000: 0.000: 0.000: 0.000: 0.000: 0.000: 0.000: 0.000: 0.000: 0.000: 0.000: 0.000:
~~~~~~
____
y= 10600 : Y-строка 23 Cmax= 0.000 долей ПДК (x= 8000.0; напр.ветра=181)
----------:____
x= 0 : 200: 400: 600: 800: 1000: 1200: 1400: 1600: 1800: 2000: 2200: 2400: 2600: 2800: 3000:
----------:------:------:------:------:------:------:------:------:------:------:------:------:------:------:------:
Qc : 0.000: 0.000: 0.000: 0.000: 0.000: 0.000: 0.000: 0.000: 0.000: 0.000: 0.000: 0.000: 0.000: 0.000: 0.000: 0.000:
Cc : 0.000: 0.000: 0.000: 0.000: 0.000: 0.000: 0.000: 0.000: 0.000: 0.000: 0.000: 0.000: 0.000: 0.000: 0.000: 0.000:
~~~~~~
----____
x= 3200: 3400: 3600: 3800: 4000: 4200: 4400: 4600: 4800: 5000: 5200: 5400: 5600: 5800: 6000: 6200:
----------:------:------:------:------:------:------:------:------:------:------:------:------:------:------:------:
Qc : 0.000: 0.000: 0.000: 0.000: 0.000: 0.000: 0.000: 0.000: 0.000: 0.000: 0.000: 0.000: 0.000: 0.000: 0.000: 0.000:
Cc : 0.000: 0.000: 0.000: 0.000: 0.000: 0.000: 0.000: 0.000: 0.000: 0.000: 0.000: 0.000: 0.000: 0.000: 0.000: 0.000:
~~~~~~
----____
x= 6400: 6600: 6800: 7000: 7200: 7400: 7600: 7800: 8000: 8200: 8400: 8600: 8800: 9000: 9200: 9400:
----------:------:------:------:------:------:------:------:------:------:------:------:------:------:------:------:
Qc : 0.000: 0.000: 0.000: 0.000: 0.000: 0.000: 0.000: 0.000: 0.000: 0.000: 0.000: 0.000: 0.000: 0.000: 0.000: 0.000:
Cc : 0.000: 0.000: 0.000: 0.001: 0.001: 0.001: 0.001: 0.001: 0.001: 0.001: 0.001: 0.001: 0.001: 0.000: 0.000: 0.000:
~~~~~~
----____
x= 9600: 9800: 10000: 10200: 10400: 10600: 10800: 11000: 11200: 11400: 11600: 11800: 12000: 12200: 12400: 12600:
----------:------:------:------:------:------:------:------:------:------:------:------:------:------:------:------:
Qc : 0.000: 0.000: 0.000: 0.000: 0.000: 0.000: 0.000: 0.000: 0.000: 0.000: 0.000: 0.000: 0.000: 0.000: 0.000: 0.000:
Cc : 0.000: 0.000: 0.000: 0.000: 0.000: 0.000: 0.000: 0.000: 0.000: 0.000: 0.000: 0.000: 0.000: 0.000: 0.000: 0.000:
~~~~~~
----____
x= 12800: 13000: 13200: 13400: 13600: 13800: 14000: 14200: 14400: 14600: 14800: 15000:
----------:------:------:------:------:------:------:------:------:------:------:------:
Qc : 0.000: 0.000: 0.000: 0.000: 0.000: 0.000: 0.000: 0.000: 0.000: 0.000: 0.000: 0.000:
Cc : 0.000: 0.000: 0.000: 0.000: 0.000: 0.000: 0.000: 0.000: 0.000: 0.000: 0.000: 0.000:
~~~~~~
____
y= 10400 : Y-строка 24 Cmax= 0.000 долей ПДК (x= 8000.0; напр.ветра=181)
----------:____
x= 0 : 200: 400: 600: 800: 1000: 1200: 1400: 1600: 1800: 2000: 2200: 2400: 2600: 2800: 3000:
----------:------:------:------:------:------:------:------:------:------:------:------:------:------:------:------:
Qc : 0.000: 0.000: 0.000: 0.000: 0.000: 0.000: 0.000: 0.000: 0.000: 0.000: 0.000: 0.000: 0.000: 0.000: 0.000: 0.000:
Cc : 0.000: 0.000: 0.000: 0.000: 0.000: 0.000: 0.000: 0.000: 0.000: 0.000: 0.000: 0.000: 0.000: 0.000: 0.000: 0.000:
~~~~~~
----____
x= 3200: 3400: 3600: 3800: 4000: 4200: 4400: 4600: 4800: 5000: 5200: 5400: 5600: 5800: 6000: 6200:
----------:------:------:------:------:------:------:------:------:------:------:------:------:------:------:------:
Qc : 0.000: 0.000: 0.000: 0.000: 0.000: 0.000: 0.000: 0.000: 0.000: 0.000: 0.000: 0.000: 0.000: 0.000: 0.000: 0.000:
Cc : 0.000: 0.000: 0.000: 0.000: 0.000: 0.000: 0.000: 0.000: 0.000: 0.000: 0.000: 0.000: 0.000: 0.000: 0.000: 0.000:
~~~~~~
----____
x= 6400: 6600: 6800: 7000: 7200: 7400: 7600: 7800: 8000: 8200: 8400: 8600: 8800: 9000: 9200: 9400:
----------:------:------:------:------:------:------:------:------:------:------:------:------:------:------:------:
Qc : 0.000: 0.000: 0.000: 0.000: 0.000: 0.000: 0.000: 0.000: 0.000: 0.000: 0.000: 0.000: 0.000: 0.000: 0.000: 0.000:
Cc : 0.000: 0.000: 0.001: 0.001: 0.001: 0.001: 0.001: 0.001: 0.001: 0.001: 0.001: 0.001: 0.001: 0.001: 0.001: 0.000:
~~~~~~
----____
x= 9600: 9800: 10000: 10200: 10400: 10600: 10800: 11000: 11200: 11400: 11600: 11800: 12000: 12200: 12400: 12600:
----------:------:------:------:------:------:------:------:------:------:------:------:------:------:------:------:
Qc : 0.000: 0.000: 0.000: 0.000: 0.000: 0.000: 0.000: 0.000: 0.000: 0.000: 0.000: 0.000: 0.000: 0.000: 0.000: 0.000:
Cc : 0.000: 0.000: 0.000: 0.000: 0.000: 0.000: 0.000: 0.000: 0.000: 0.000: 0.000: 0.000: 0.000: 0.000: 0.000: 0.000:
~~~~~~
----____
x= 12800: 13000: 13200: 13400: 13600: 13800: 14000: 14200: 14400: 14600: 14800: 15000:
----------:------:------:------:------:------:------:------:------:------:------:------:
Qc : 0.000: 0.000: 0.000: 0.000: 0.000: 0.000: 0.000: 0.000: 0.000: 0.000: 0.000: 0.000:
Cc : 0.000: 0.000: 0.000: 0.000: 0.000: 0.000: 0.000: 0.000: 0.000: 0.000: 0.000: 0.000:
~~~~~~
____
y= 10200 : Y-строка 25 Cmax= 0.000 долей ПДК (x= 8000.0; напр.ветра=181)
----------:____

```
 x=    0 :  200:  400:  600:  800: 1000: 1200: 1400: 1600: 1800: 2000: 2200: 2400: 2600: 2800: 3000:
----------:------:------:------:------:------:------:------:------:------:------:------:------:------:------:------:
Qc : 0.000: 0.000: 0.000: 0.000: 0.000: 0.000: 0.000: 0.000: 0.000: 0.000: 0.000: 0.000: 0.000: 0.000: 0.000: 0.000:
Cc : 0.000: 0.000: 0.000: 0.000: 0.000: 0.000: 0.000: 0.000: 0.000: 0.000: 0.000: 0.000: 0.000: 0.000: 0.000: 0.000:
~~~~~~~~~~~~~~~~~~~~~~~~~~~~~~~~~~~~~~~~~~~~~~~~~~~~~~~~~~~~~~~~~~~~~~~~~~~~~~~~~~~~~~~~~~~~~~~~~~~~~~~~~~~~~~~~~~~~
~~~~~~~~
----________________________________________________________________________________________________________
 x=  3200: 3400: 3600: 3800: 4000: 4200: 4400: 4600: 4800: 5000: 5200: 5400: 5600: 5800: 6000: 6200:
----------:------:------:------:------:------:------:------:------:------:------:------:------:------:------:------:
Qc : 0.000: 0.000: 0.000: 0.000: 0.000: 0.000: 0.000: 0.000: 0.000: 0.000: 0.000: 0.000: 0.000: 0.000: 0.000: 0.000:
Cc : 0.000: 0.000: 0.000: 0.000: 0.000: 0.000: 0.000: 0.000: 0.000: 0.000: 0.000: 0.000: 0.000: 0.000: 0.000: 0.000:
~~~~~~~~~~~~~~~~~~~~~~~~~~~~~~~~~~~~~~~~~~~~~~~~~~~~~~~~~~~~~~~~~~~~~~~~~~~~~~~~~~~~~~~~~~~~~~~~~~~~~~~~~~~~~~~~~~~~
~~~~~~~~
----________________________________________________________________________________________________________
 x=  6400: 6600: 6800: 7000: 7200: 7400: 7600: 7800: 8000: 8200: 8400: 8600: 8800: 9000: 9200: 9400:
----------:------:------:------:------:------:------:------:------:------:------:------:------:------:------:------:
Qc : 0.000: 0.000: 0.000: 0.000: 0.000: 0.000: 0.000: 0.000: 0.000: 0.000: 0.000: 0.000: 0.000: 0.000: 0.000: 0.000:
Cc : 0.001: 0.001: 0.001: 0.001: 0.001: 0.001: 0.001: 0.001: 0.001: 0.001: 0.001: 0.001: 0.001: 0.001: 0.001: 0.001:
~~~~~~~~~~~~~~~~~~~~~~~~~~~~~~~~~~~~~~~~~~~~~~~~~~~~~~~~~~~~~~~~~~~~~~~~~~~~~~~~~~~~~~~~~~~~~~~~~~~~~~~~~~~~~~~~~~~~
~~~~~~~~
----________________________________________________________________________________________________________
 x=  9600: 9800: 10000: 10200: 10400: 10600: 10800: 11000: 11200: 11400: 11600: 11800: 12000: 12200: 12400: 12600:
----------:------:------:------:------:------:------:------:------:------:------:------:------:------:------:------:
Qc : 0.000: 0.000: 0.000: 0.000: 0.000: 0.000: 0.000: 0.000: 0.000: 0.000: 0.000: 0.000: 0.000: 0.000: 0.000: 0.000:
Cc : 0.001: 0.000: 0.000: 0.000: 0.000: 0.000: 0.000: 0.000: 0.000: 0.000: 0.000: 0.000: 0.000: 0.000: 0.000: 0.000:
~~~~~~~~~~~~~~~~~~~~~~~~~~~~~~~~~~~~~~~~~~~~~~~~~~~~~~~~~~~~~~~~~~~~~~~~~~~~~~~~~~~~~~~~~~~~~~~~~~~~~~~~~~~~~~~~~~~~
~~~~~~~~
----________________________________________________________________________________
 x= 12800: 13000: 13200: 13400: 13600: 13800: 14000: 14200: 14400: 14600: 14800: 15000:
----------:------:------:------:------:------:------:------:------:------:------:------:
Qc : 0.000: 0.000: 0.000: 0.000: 0.000: 0.000: 0.000: 0.000: 0.000: 0.000: 0.000: 0.000:
Cc : 0.000: 0.000: 0.000: 0.000: 0.000: 0.000: 0.000: 0.000: 0.000: 0.000: 0.000: 0.000:
~~~~~~~~~~~~~~~~~~~~~~~~~~~~~~~~~~~~~~~~~~~~~~~~~~~~~~~~~~~~~~~~~~~~~~~~~~~~~~~~~~~~~~~~~~~~

___________
 y= 10000 : Y-строка 26  Cmax=  0.000 долей ПДК (x=  8000.0; напр.ветра=181)
----------:_____________________________________________________________________________________________________
 x=    0 :  200:  400:  600:  800: 1000: 1200: 1400: 1600: 1800: 2000: 2200: 2400: 2600: 2800: 3000:
----------:------:------:------:------:------:------:------:------:------:------:------:------:------:------:------:
Qc : 0.000: 0.000: 0.000: 0.000: 0.000: 0.000: 0.000: 0.000: 0.000: 0.000: 0.000: 0.000: 0.000: 0.000: 0.000: 0.000:
Cc : 0.000: 0.000: 0.000: 0.000: 0.000: 0.000: 0.000: 0.000: 0.000: 0.000: 0.000: 0.000: 0.000: 0.000: 0.000: 0.000:
~~~~~~~~~~~~~~~~~~~~~~~~~~~~~~~~~~~~~~~~~~~~~~~~~~~~~~~~~~~~~~~~~~~~~~~~~~~~~~~~~~~~~~~~~~~~~~~~~~~~~~~~~~~~~~~~~~~~
~~~~~~~~
----________________________________________________________________________________________________________
 x=  3200: 3400: 3600: 3800: 4000: 4200: 4400: 4600: 4800: 5000: 5200: 5400: 5600: 5800: 6000: 6200:
----------:------:------:------:------:------:------:------:------:------:------:------:------:------:------:------:
Qc : 0.000: 0.000: 0.000: 0.000: 0.000: 0.000: 0.000: 0.000: 0.000: 0.000: 0.000: 0.000: 0.000: 0.000: 0.000: 0.000:
Cc : 0.000: 0.000: 0.000: 0.000: 0.000: 0.000: 0.000: 0.000: 0.000: 0.000: 0.000: 0.000: 0.000: 0.000: 0.000: 0.001:
~~~~~~~~~~~~~~~~~~~~~~~~~~~~~~~~~~~~~~~~~~~~~~~~~~~~~~~~~~~~~~~~~~~~~~~~~~~~~~~~~~~~~~~~~~~~~~~~~~~~~~~~~~~~~~~~~~~~
~~~~~~~~
----________________________________________________________________________________________________________
 x=  6400: 6600: 6800: 7000: 7200: 7400: 7600: 7800: 8000: 8200: 8400: 8600: 8800: 9000: 9200: 9400:
----------:------:------:------:------:------:------:------:------:------:------:------:------:------:------:------:
Qc : 0.000: 0.000: 0.000: 0.000: 0.000: 0.000: 0.000: 0.000: 0.000: 0.000: 0.000: 0.000: 0.000: 0.000: 0.000: 0.000:
Cc : 0.001: 0.001: 0.001: 0.001: 0.001: 0.001: 0.001: 0.001: 0.001: 0.001: 0.001: 0.001: 0.001: 0.001: 0.001: 0.001:
~~~~~~~~~~~~~~~~~~~~~~~~~~~~~~~~~~~~~~~~~~~~~~~~~~~~~~~~~~~~~~~~~~~~~~~~~~~~~~~~~~~~~~~~~~~~~~~~~~~~~~~~~~~~~~~~~~~~
~~~~~~~~
----________________________________________________________________________________________________________
 x=  9600: 9800: 10000: 10200: 10400: 10600: 10800: 11000: 11200: 11400: 11600: 11800: 12000: 12200: 12400: 12600:
----------:------:------:------:------:------:------:------:------:------:------:------:------:------:------:------:
Qc : 0.000: 0.000: 0.000: 0.000: 0.000: 0.000: 0.000: 0.000: 0.000: 0.000: 0.000: 0.000: 0.000: 0.000: 0.000: 0.000:
Cc : 0.001: 0.001: 0.000: 0.000: 0.000: 0.000: 0.000: 0.000: 0.000: 0.000: 0.000: 0.000: 0.000: 0.000: 0.000: 0.000:
~~~~~~~~~~~~~~~~~~~~~~~~~~~~~~~~~~~~~~~~~~~~~~~~~~~~~~~~~~~~~~~~~~~~~~~~~~~~~~~~~~~~~~~~~~~~~~~~~~~~~~~~~~~~~~~~~~~~
~~~~~~~~
----________________________________________________________________________________
 x= 12800: 13000: 13200: 13400: 13600: 13800: 14000: 14200: 14400: 14600: 14800: 15000:
----------:------:------:------:------:------:------:------:------:------:------:------:
Qc : 0.000: 0.000: 0.000: 0.000: 0.000: 0.000: 0.000: 0.000: 0.000: 0.000: 0.000: 0.000:
Cc : 0.000: 0.000: 0.000: 0.000: 0.000: 0.000: 0.000: 0.000: 0.000: 0.000: 0.000: 0.000:
~~~~~~~~~~~~~~~~~~~~~~~~~~~~~~~~~~~~~~~~~~~~~~~~~~~~~~~~~~~~~~~~~~~~~~~~~~~~~~~~~~~~~~~~~~~~

___________
 y=  9800 : Y-строка 27  Cmax=  0.000 долей ПДК (x=  8000.0; напр.ветра=181)
----------:_____________________________________________________________________________________________________
 x=    0 :  200:  400:  600:  800: 1000: 1200: 1400: 1600: 1800: 2000: 2200: 2400: 2600: 2800: 3000:
----------:------:------:------:------:------:------:------:------:------:------:------:------:------:------:------:
Qc : 0.000: 0.000: 0.000: 0.000: 0.000: 0.000: 0.000: 0.000: 0.000: 0.000: 0.000: 0.000: 0.000: 0.000: 0.000: 0.000:
Cc : 0.000: 0.000: 0.000: 0.000: 0.000: 0.000: 0.000: 0.000: 0.000: 0.000: 0.000: 0.000: 0.000: 0.000: 0.000: 0.000:
~~~~~~~~~~~~~~~~~~~~~~~~~~~~~~~~~~~~~~~~~~~~~~~~~~~~~~~~~~~~~~~~~~~~~~~~~~~~~~~~~~~~~~~~~~~~~~~~~~~~~~~~~~~~~~~~~~~~
~~~~~~~~
----________________________________________________________________________________________________________
 x=  3200: 3400: 3600: 3800: 4000: 4200: 4400: 4600: 4800: 5000: 5200: 5400: 5600: 5800: 6000: 6200:
----------:------:------:------:------:------:------:------:------:------:------:------:------:------:------:------:
Qc : 0.000: 0.000: 0.000: 0.000: 0.000: 0.000: 0.000: 0.000: 0.000: 0.000: 0.000: 0.000: 0.000: 0.000: 0.000: 0.000:
Cc : 0.000: 0.000: 0.000: 0.000: 0.000: 0.000: 0.000: 0.000: 0.000: 0.000: 0.000: 0.000: 0.000: 0.000: 0.001: 0.001:
```

~~~~~~
~~~~~~~~
----____
 x=   6400: 6600: 6800: 7000: 7200: 7400: 7600: 7800: 8000: 8200: 8400: 8600: 8800: 9000: 9200: 9400:
----------:------:------:------:------:------:------:------:------:------:------:------:------:------:------:------:
Qc : 0.000: 0.000: 0.000: 0.000: 0.000: 0.000: 0.000: 0.000: 0.000: 0.000: 0.000: 0.000: 0.000: 0.000: 0.000: 0.000:
Cc : 0.001: 0.001: 0.001: 0.001: 0.001: 0.001: 0.001: 0.001: 0.001: 0.001: 0.001: 0.001: 0.001: 0.001: 0.001: 0.001:
~~~~~~
~~~~~~~~
----____
 x=   9600: 9800: 10000: 10200: 10400: 10600: 10800: 11000: 11200: 11400: 11600: 11800: 12000: 12200: 12400: 12600:
----------:------:------:------:------:------:------:------:------:------:------:------:------:------:------:------:
Qc : 0.000: 0.000: 0.000: 0.000: 0.000: 0.000: 0.000: 0.000: 0.000: 0.000: 0.000: 0.000: 0.000: 0.000: 0.000: 0.000:
Cc : 0.001: 0.001: 0.000: 0.000: 0.000: 0.000: 0.000: 0.000: 0.000: 0.000: 0.000: 0.000: 0.000: 0.000: 0.000: 0.000:
~~~~~~
~~~~~~~~
----____
 x= 12800: 13000: 13200: 13400: 13600: 13800: 14000: 14200: 14400: 14600: 14800: 15000:
----------:------:------:------:------:------:------:------:------:------:------:------:
Qc : 0.000: 0.000: 0.000: 0.000: 0.000: 0.000: 0.000: 0.000: 0.000: 0.000: 0.000: 0.000:
Cc : 0.000: 0.000: 0.000: 0.000: 0.000: 0.000: 0.000: 0.000: 0.000: 0.000: 0.000: 0.000:
~~~~~~

____
 y= 9600 : Y-строка 28 Cmax= 0.000 долей ПДК (x= 8000.0; напр.ветра=181)
----------:____
 x=   0 :   200:   400:   600:   800: 1000: 1200: 1400: 1600: 1800: 2000: 2200: 2400: 2600: 2800: 3000:
----------:------:------:------:------:------:------:------:------:------:------:------:------:------:------:------:
Qc : 0.000: 0.000: 0.000: 0.000: 0.000: 0.000: 0.000: 0.000: 0.000: 0.000: 0.000: 0.000: 0.000: 0.000: 0.000: 0.000:
Cc : 0.000: 0.000: 0.000: 0.000: 0.000: 0.000: 0.000: 0.000: 0.000: 0.000: 0.000: 0.000: 0.000: 0.000: 0.000: 0.000:
~~~~~~
~~~~~~~~
----____
 x=   3200: 3400: 3600: 3800: 4000: 4200: 4400: 4600: 4800: 5000: 5200: 5400: 5600: 5800: 6000: 6200:
----------:------:------:------:------:------:------:------:------:------:------:------:------:------:------:------:
Qc : 0.000: 0.000: 0.000: 0.000: 0.000: 0.000: 0.000: 0.000: 0.000: 0.000: 0.000: 0.000: 0.000: 0.000: 0.000: 0.000:
Cc : 0.000: 0.000: 0.000: 0.000: 0.000: 0.000: 0.000: 0.000: 0.000: 0.000: 0.000: 0.000: 0.000: 0.000: 0.001: 0.001:
~~~~~~
~~~~~~~~
----____
 x=   6400: 6600: 6800: 7000: 7200: 7400: 7600: 7800: 8000: 8200: 8400: 8600: 8800: 9000: 9200: 9400:
----------:------:------:------:------:------:------:------:------:------:------:------:------:------:------:------:
Qc : 0.000: 0.000: 0.000: 0.000: 0.000: 0.000: 0.000: 0.000: 0.000: 0.000: 0.000: 0.000: 0.000: 0.000: 0.000: 0.000:
Cc : 0.001: 0.001: 0.001: 0.001: 0.001: 0.001: 0.001: 0.001: 0.001: 0.001: 0.001: 0.001: 0.001: 0.001: 0.001: 0.001:
~~~~~~
~~~~~~~~
----____
 x=   9600: 9800: 10000: 10200: 10400: 10600: 10800: 11000: 11200: 11400: 11600: 11800: 12000: 12200: 12400: 12600:
----------:------:------:------:------:------:------:------:------:------:------:------:------:------:------:------:
Qc : 0.000: 0.000: 0.000: 0.000: 0.000: 0.000: 0.000: 0.000: 0.000: 0.000: 0.000: 0.000: 0.000: 0.000: 0.000: 0.000:
Cc : 0.001: 0.001: 0.001: 0.000: 0.000: 0.000: 0.000: 0.000: 0.000: 0.000: 0.000: 0.000: 0.000: 0.000: 0.000: 0.000:
~~~~~~
~~~~~~~~
----____
 x= 12800: 13000: 13200: 13400: 13600: 13800: 14000: 14200: 14400: 14600: 14800: 15000:
----------:------:------:------:------:------:------:------:------:------:------:------:
Qc : 0.000: 0.000: 0.000: 0.000: 0.000: 0.000: 0.000: 0.000: 0.000: 0.000: 0.000: 0.000:
Cc : 0.000: 0.000: 0.000: 0.000: 0.000: 0.000: 0.000: 0.000: 0.000: 0.000: 0.000: 0.000:
~~~~~~

____
 y= 9400 : Y-строка 29 Cmax= 0.000 долей ПДК (x= 8000.0; напр.ветра=181)
----------:____
 x=   0 :   200:   400:   600:   800: 1000: 1200: 1400: 1600: 1800: 2000: 2200: 2400: 2600: 2800: 3000:
----------:------:------:------:------:------:------:------:------:------:------:------:------:------:------:------:
Qc : 0.000: 0.000: 0.000: 0.000: 0.000: 0.000: 0.000: 0.000: 0.000: 0.000: 0.000: 0.000: 0.000: 0.000: 0.000: 0.000:
Cc : 0.000: 0.000: 0.000: 0.000: 0.000: 0.000: 0.000: 0.000: 0.000: 0.000: 0.000: 0.000: 0.000: 0.000: 0.000: 0.000:
~~~~~~
~~~~~~~~
----____
 x=   3200: 3400: 3600: 3800: 4000: 4200: 4400: 4600: 4800: 5000: 5200: 5400: 5600: 5800: 6000: 6200:
----------:------:------:------:------:------:------:------:------:------:------:------:------:------:------:------:
Qc : 0.000: 0.000: 0.000: 0.000: 0.000: 0.000: 0.000: 0.000: 0.000: 0.000: 0.000: 0.000: 0.000: 0.000: 0.000: 0.000:
Cc : 0.000: 0.000: 0.000: 0.000: 0.000: 0.000: 0.000: 0.000: 0.000: 0.000: 0.000: 0.000: 0.000: 0.001: 0.001: 0.001:
~~~~~~
~~~~~~~~
----____
 x=   6400: 6600: 6800: 7000: 7200: 7400: 7600: 7800: 8000: 8200: 8400: 8600: 8800: 9000: 9200: 9400:
----------:------:------:------:------:------:------:------:------:------:------:------:------:------:------:------:
Qc : 0.000: 0.000: 0.000: 0.000: 0.000: 0.000: 0.000: 0.000: 0.000: 0.000: 0.000: 0.000: 0.000: 0.000: 0.000: 0.000:
Cc : 0.001: 0.001: 0.001: 0.001: 0.001: 0.001: 0.002: 0.002: 0.002: 0.002: 0.002: 0.001: 0.001: 0.001: 0.001: 0.001:
~~~~~~
~~~~~~~~
----____
 x=   9600: 9800: 10000: 10200: 10400: 10600: 10800: 11000: 11200: 11400: 11600: 11800: 12000: 12200: 12400: 12600:

----------:------:------:------:------:------:------:------:------:------:------:------:------:------:------:------:
Qc : 0.000: 0.000: 0.000: 0.000: 0.000: 0.000: 0.000: 0.000: 0.000: 0.000: 0.000: 0.000: 0.000: 0.000: 0.000: 0.000:
Cc : 0.001: 0.001: 0.001: 0.001: 0.000: 0.000: 0.000: 0.000: 0.000: 0.000: 0.000: 0.000: 0.000: 0.000: 0.000: 0.000:
~~~~~~
~~~~~~~~
----____
x= 12800: 13000: 13200: 13400: 13600: 13800: 14000: 14200: 14400: 14600: 14800: 15000:
----------:------:------:------:------:------:------:------:------:------:------:------:
Qc : 0.000: 0.000: 0.000: 0.000: 0.000: 0.000: 0.000: 0.000: 0.000: 0.000: 0.000: 0.000:
Cc : 0.000: 0.000: 0.000: 0.000: 0.000: 0.000: 0.000: 0.000: 0.000: 0.000: 0.000: 0.000:
~~~~~~

____
y= 9200 : Y-строка 30 Cmax= 0.000 долей ПДК (x= 8000.0; напр.ветра=182)
----------:____
x=   0 : 200: 400: 600: 800: 1000: 1200: 1400: 1600: 1800: 2000: 2200: 2400: 2600: 2800: 3000:
----------:------:------:------:------:------:------:------:------:------:------:------:------:------:------:------:
Qc : 0.000: 0.000: 0.000: 0.000: 0.000: 0.000: 0.000: 0.000: 0.000: 0.000: 0.000: 0.000: 0.000: 0.000: 0.000: 0.000:
Cc : 0.000: 0.000: 0.000: 0.000: 0.000: 0.000: 0.000: 0.000: 0.000: 0.000: 0.000: 0.000: 0.000: 0.000: 0.000: 0.000:
~~~~~~
~~~~~~~~
----____
x=   3200: 3400: 3600: 3800: 4000: 4200: 4400: 4600: 4800: 5000: 5200: 5400: 5600: 5800: 6000: 6200:
----------:------:------:------:------:------:------:------:------:------:------:------:------:------:------:------:
Qc : 0.000: 0.000: 0.000: 0.000: 0.000: 0.000: 0.000: 0.000: 0.000: 0.000: 0.000: 0.000: 0.000: 0.000: 0.000: 0.000:
Cc : 0.000: 0.000: 0.000: 0.000: 0.000: 0.000: 0.000: 0.000: 0.000: 0.000: 0.000: 0.000: 0.000: 0.001: 0.001: 0.001:
~~~~~~
~~~~~~~~
----____
x=   6400: 6600: 6800: 7000: 7200: 7400: 7600: 7800: 8000: 8200: 8400: 8600: 8800: 9000: 9200: 9400:
----------:------:------:------:------:------:------:------:------:------:------:------:------:------:------:------:
Qc : 0.000: 0.000: 0.000: 0.000: 0.000: 0.000: 0.000: 0.000: 0.000: 0.000: 0.000: 0.000: 0.000: 0.000: 0.000: 0.000:
Cc : 0.001: 0.001: 0.001: 0.001: 0.002: 0.002: 0.002: 0.002: 0.002: 0.002: 0.002: 0.002: 0.001: 0.001: 0.001: 0.001:
~~~~~~
~~~~~~~~
----____
x=   9600: 9800: 10000: 10200: 10400: 10600: 10800: 11000: 11200: 11400: 11600: 11800: 12000: 12200: 12400: 12600:
----------:------:------:------:------:------:------:------:------:------:------:------:------:------:------:------:
Qc : 0.000: 0.000: 0.000: 0.000: 0.000: 0.000: 0.000: 0.000: 0.000: 0.000: 0.000: 0.000: 0.000: 0.000: 0.000: 0.000:
Cc : 0.001: 0.001: 0.001: 0.001: 0.000: 0.000: 0.000: 0.000: 0.000: 0.000: 0.000: 0.000: 0.000: 0.000: 0.000: 0.000:
~~~~~~
~~~~~~~~
----____
x= 12800: 13000: 13200: 13400: 13600: 13800: 14000: 14200: 14400: 14600: 14800: 15000:
----------:------:------:------:------:------:------:------:------:------:------:------:
Qc : 0.000: 0.000: 0.000: 0.000: 0.000: 0.000: 0.000: 0.000: 0.000: 0.000: 0.000: 0.000:
Cc : 0.000: 0.000: 0.000: 0.000: 0.000: 0.000: 0.000: 0.000: 0.000: 0.000: 0.000: 0.000:
~~~~~~

____
y= 9000 : Y-строка 31 Cmax= 0.001 долей ПДК (x= 8000.0; напр.ветра=182)
----------:____
x=   0 : 200: 400: 600: 800: 1000: 1200: 1400: 1600: 1800: 2000: 2200: 2400: 2600: 2800: 3000:
----------:------:------:------:------:------:------:------:------:------:------:------:------:------:------:------:
Qc : 0.000: 0.000: 0.000: 0.000: 0.000: 0.000: 0.000: 0.000: 0.000: 0.000: 0.000: 0.000: 0.000: 0.000: 0.000: 0.000:
Cc : 0.000: 0.000: 0.000: 0.000: 0.000: 0.000: 0.000: 0.000: 0.000: 0.000: 0.000: 0.000: 0.000: 0.000: 0.000: 0.000:
~~~~~~
~~~~~~~~
----____
x=   3200: 3400: 3600: 3800: 4000: 4200: 4400: 4600: 4800: 5000: 5200: 5400: 5600: 5800: 6000: 6200:
----------:------:------:------:------:------:------:------:------:------:------:------:------:------:------:------:
Qc : 0.000: 0.000: 0.000: 0.000: 0.000: 0.000: 0.000: 0.000: 0.000: 0.000: 0.000: 0.000: 0.000: 0.000: 0.000: 0.000:
Cc : 0.000: 0.000: 0.000: 0.000: 0.000: 0.000: 0.000: 0.000: 0.000: 0.000: 0.000: 0.001: 0.001: 0.001: 0.001: 0.001:
~~~~~~
~~~~~~~~
----____
x=   6400: 6600: 6800: 7000: 7200: 7400: 7600: 7800: 8000: 8200: 8400: 8600: 8800: 9000: 9200: 9400:
----------:------:------:------:------:------:------:------:------:------:------:------:------:------:------:------:
Qc : 0.000: 0.000: 0.000: 0.000: 0.000: 0.000: 0.001: 0.001: 0.001: 0.001: 0.001: 0.000: 0.000: 0.000: 0.000: 0.000:
Cc : 0.001: 0.001: 0.001: 0.001: 0.002: 0.002: 0.003: 0.004: 0.004: 0.003: 0.003: 0.002: 0.002: 0.001: 0.001: 0.001:
~~~~~~
~~~~~~~~
----____
x=   9600: 9800: 10000: 10200: 10400: 10600: 10800: 11000: 11200: 11400: 11600: 11800: 12000: 12200: 12400: 12600:
----------:------:------:------:------:------:------:------:------:------:------:------:------:------:------:------:
Qc : 0.000: 0.000: 0.000: 0.000: 0.000: 0.000: 0.000: 0.000: 0.000: 0.000: 0.000: 0.000: 0.000: 0.000: 0.000: 0.000:
Cc : 0.001: 0.001: 0.001: 0.001: 0.000: 0.000: 0.000: 0.000: 0.000: 0.000: 0.000: 0.000: 0.000: 0.000: 0.000: 0.000:
~~~~~~
~~~~~~~~
----____
x= 12800: 13000: 13200: 13400: 13600: 13800: 14000: 14200: 14400: 14600: 14800: 15000:
----------:------:------:------:------:------:------:------:------:------:------:------:
Qc : 0.000: 0.000: 0.000: 0.000: 0.000: 0.000: 0.000: 0.000: 0.000: 0.000: 0.000: 0.000:
Cc : 0.000: 0.000: 0.000: 0.000: 0.000: 0.000: 0.000: 0.000: 0.000: 0.000: 0.000: 0.000:
~~~~~~
~~~~~~

```
_____
 y=  8800 : Y-строка 32  Cmax=  0.001 долей ПДК (x=  8000.0; напр.ветра=183)
----------:-----------------------------------------------------------------------------------------------------------------------------------
 x=     0 :   200:   400:   600:   800:  1000:  1200:  1400:  1600:  1800:  2000:  2200:  2400:  2600:  2800:  3000:
----------:------:------:------:------:------:------:------:------:------:------:------:------:------:------:------:
Qc : 0.000: 0.000: 0.000: 0.000: 0.000: 0.000: 0.000: 0.000: 0.000: 0.000: 0.000: 0.000: 0.000: 0.000: 0.000: 0.000:
Cc : 0.000: 0.000: 0.000: 0.000: 0.000: 0.000: 0.000: 0.000: 0.000: 0.000: 0.000: 0.000: 0.000: 0.000: 0.000: 0.000:
~~~~~~~~~~~~~~~~~~~~~~~~~~~~~~~~~~~~~~~~~~~~~~~~~~~~~~~~~~~~~~~~~~~~~~~~~~~~~~~~~~~~~~~~~~~~~~~~~~~~~~~~~~~~~~~~~~~~~~~~~~~~~~~~~~~~~~~~~~~~
~~~~~~~~
----------------------------------------------------------------------------------------------------------------------------------------------
 x=  3200:  3400:  3600:  3800:  4000:  4200:  4400:  4600:  4800:  5000:  5200:  5400:  5600:  5800:  6000:  6200:
----------:------:------:------:------:------:------:------:------:------:------:------:------:------:------:------:
Qc : 0.000: 0.000: 0.000: 0.000: 0.000: 0.000: 0.000: 0.000: 0.000: 0.000: 0.000: 0.000: 0.000: 0.000: 0.000: 0.000:
Cc : 0.000: 0.000: 0.000: 0.000: 0.000: 0.000: 0.000: 0.000: 0.000: 0.000: 0.000: 0.000: 0.001: 0.001: 0.001: 0.001:
~~~~~~~~~~~~~~~~~~~~~~~~~~~~~~~~~~~~~~~~~~~~~~~~~~~~~~~~~~~~~~~~~~~~~~~~~~~~~~~~~~~~~~~~~~~~~~~~~~~~~~~~~~~~~~~~~~~~~~~~~~~~~~~~~~~~~~~~~~~~
~~~~~~~~
----------------------------------------------------------------------------------------------------------------------------------------------
 x=  6400:  6600:  6800:  7000:  7200:  7400:  7600:  7800:  8000:  8200:  8400:  8600:  8800:  9000:  9200:  9400:
----------:------:------:------:------:------:------:------:------:------:------:------:------:------:------:------:
Qc : 0.000: 0.000: 0.000: 0.000: 0.000: 0.001: 0.001: 0.001: 0.001: 0.001: 0.001: 0.001: 0.000: 0.000: 0.000: 0.000:
Cc : 0.001: 0.001: 0.001: 0.002: 0.002: 0.003: 0.005: 0.006: 0.007: 0.006: 0.004: 0.003: 0.002: 0.002: 0.001: 0.001:
~~~~~~~~~~~~~~~~~~~~~~~~~~~~~~~~~~~~~~~~~~~~~~~~~~~~~~~~~~~~~~~~~~~~~~~~~~~~~~~~~~~~~~~~~~~~~~~~~~~~~~~~~~~~~~~~~~~~~~~~~~~~~~~~~~~~~~~~~~~~
~~~~~~~~
----------------------------------------------------------------------------------------------------------------------------------------------
 x=  9600:  9800: 10000: 10200: 10400: 10600: 10800: 11000: 11200: 11400: 11600: 11800: 12000: 12200: 12400: 12600:
----------:------:------:------:------:------:------:------:------:------:------:------:------:------:------:------:
Qc : 0.000: 0.000: 0.000: 0.000: 0.000: 0.000: 0.000: 0.000: 0.000: 0.000: 0.000: 0.000: 0.000: 0.000: 0.000: 0.000:
Cc : 0.001: 0.001: 0.001: 0.001: 0.001: 0.000: 0.000: 0.000: 0.000: 0.000: 0.000: 0.000: 0.000: 0.000: 0.000: 0.000:
~~~~~~~~~~~~~~~~~~~~~~~~~~~~~~~~~~~~~~~~~~~~~~~~~~~~~~~~~~~~~~~~~~~~~~~~~~~~~~~~~~~~~~~~~~~~~~~~~~~~~~~~~~~~~~~~~~~~~~~~~~~~~~~~~~~~~~~~~~~~
~~~~~~~~
----------------------------------------------------------------------------------------
 x=  12800: 13000: 13200: 13400: 13600: 13800: 14000: 14200: 14400: 14600: 14800: 15000:
----------:------:------:------:------:------:------:------:------:------:------:------:
Qc : 0.000: 0.000: 0.000: 0.000: 0.000: 0.000: 0.000: 0.000: 0.000: 0.000: 0.000: 0.000:
Cc : 0.000: 0.000: 0.000: 0.000: 0.000: 0.000: 0.000: 0.000: 0.000: 0.000: 0.000: 0.000:
~~~~~~~~~~~~~~~~~~~~~~~~~~~~~~~~~~~~~~~~~~~~~~~~~~~~~~~~~~~~~~~~~~~~~~~~~~~~~~~~~~~~~~~~~~~~~~~~~~~~~~~~~~~~~~~~~~~~~~~~~~~~~~~~~~~~~~~~~~~~
_____
 y=  8600 : Y-строка 33  Cmax=  0.003 долей ПДК (x=  8000.0; напр.ветра=185)
----------:-----------------------------------------------------------------------------------------------------------------------------------
 x=     0 :   200:   400:   600:   800:  1000:  1200:  1400:  1600:  1800:  2000:  2200:  2400:  2600:  2800:  3000:
----------:------:------:------:------:------:------:------:------:------:------:------:------:------:------:------:
Qc : 0.000: 0.000: 0.000: 0.000: 0.000: 0.000: 0.000: 0.000: 0.000: 0.000: 0.000: 0.000: 0.000: 0.000: 0.000: 0.000:
Cc : 0.000: 0.000: 0.000: 0.000: 0.000: 0.000: 0.000: 0.000: 0.000: 0.000: 0.000: 0.000: 0.000: 0.000: 0.000: 0.000:
~~~~~~~~~~~~~~~~~~~~~~~~~~~~~~~~~~~~~~~~~~~~~~~~~~~~~~~~~~~~~~~~~~~~~~~~~~~~~~~~~~~~~~~~~~~~~~~~~~~~~~~~~~~~~~~~~~~~~~~~~~~~~~~~~~~~~~~~~~~~
~~~~~~~~
----------------------------------------------------------------------------------------------------------------------------------------------
 x=  3200:  3400:  3600:  3800:  4000:  4200:  4400:  4600:  4800:  5000:  5200:  5400:  5600:  5800:  6000:  6200:
----------:------:------:------:------:------:------:------:------:------:------:------:------:------:------:------:
Qc : 0.000: 0.000: 0.000: 0.000: 0.000: 0.000: 0.000: 0.000: 0.000: 0.000: 0.000: 0.000: 0.000: 0.000: 0.000: 0.000:
Cc : 0.000: 0.000: 0.000: 0.000: 0.000: 0.000: 0.000: 0.000: 0.000: 0.000: 0.000: 0.000: 0.001: 0.001: 0.001: 0.001:
~~~~~~~~~~~~~~~~~~~~~~~~~~~~~~~~~~~~~~~~~~~~~~~~~~~~~~~~~~~~~~~~~~~~~~~~~~~~~~~~~~~~~~~~~~~~~~~~~~~~~~~~~~~~~~~~~~~~~~~~~~~~~~~~~~~~~~~~~~~~
~~~~~~~~
----------------------------------------------------------------------------------------------------------------------------------------------
 x=  6400:  6600:  6800:  7000:  7200:  7400:  7600:  7800:  8000:  8200:  8400:  8600:  8800:  9000:  9200:  9400:
----------:------:------:------:------:------:------:------:------:------:------:------:------:------:------:------:
Qc : 0.000: 0.000: 0.000: 0.000: 0.001: 0.001: 0.001: 0.003: 0.003: 0.002: 0.001: 0.001: 0.000: 0.000: 0.000: 0.000:
Cc : 0.001: 0.001: 0.001: 0.002: 0.003: 0.004: 0.007: 0.013: 0.017: 0.012: 0.006: 0.004: 0.002: 0.002: 0.001: 0.001:
~~~~~~~~~~~~~~~~~~~~~~~~~~~~~~~~~~~~~~~~~~~~~~~~~~~~~~~~~~~~~~~~~~~~~~~~~~~~~~~~~~~~~~~~~~~~~~~~~~~~~~~~~~~~~~~~~~~~~~~~~~~~~~~~~~~~~~~~~~~~
~~~~~~~~
----------------------------------------------------------------------------------------------------------------------------------------------
 x=  9600:  9800: 10000: 10200: 10400: 10600: 10800: 11000: 11200: 11400: 11600: 11800: 12000: 12200: 12400: 12600:
----------:------:------:------:------:------:------:------:------:------:------:------:------:------:------:------:
Qc : 0.000: 0.000: 0.000: 0.000: 0.000: 0.000: 0.000: 0.000: 0.000: 0.000: 0.000: 0.000: 0.000: 0.000: 0.000: 0.000:
Cc : 0.001: 0.001: 0.001: 0.001: 0.001: 0.000: 0.000: 0.000: 0.000: 0.000: 0.000: 0.000: 0.000: 0.000: 0.000: 0.000:
~~~~~~~~~~~~~~~~~~~~~~~~~~~~~~~~~~~~~~~~~~~~~~~~~~~~~~~~~~~~~~~~~~~~~~~~~~~~~~~~~~~~~~~~~~~~~~~~~~~~~~~~~~~~~~~~~~~~~~~~~~~~~~~~~~~~~~~~~~~~
~~~~~~~~
----------------------------------------------------------------------------------------
 x=  12800: 13000: 13200: 13400: 13600: 13800: 14000: 14200: 14400: 14600: 14800: 15000:
----------:------:------:------:------:------:------:------:------:------:------:------:
Qc : 0.000: 0.000: 0.000: 0.000: 0.000: 0.000: 0.000: 0.000: 0.000: 0.000: 0.000: 0.000:
Cc : 0.000: 0.000: 0.000: 0.000: 0.000: 0.000: 0.000: 0.000: 0.000: 0.000: 0.000: 0.000:
~~~~~~~~~~~~~~~~~~~~~~~~~~~~~~~~~~~~~~~~~~~~~~~~~~~~~~~~~~~~~~~~~~~~~~~~~~~~~~~~~~~~~~~~~~~~~~~~~~~~~~~~~~~~~~~~~~~~~~~~~~~~~~~~~~~~~~~~~~~~

_____
 y=  8400 : Y-строка 34  Cmax=  0.020 долей ПДК (x=  8000.0; напр.ветра=199)
----------:-----------------------------------------------------------------------------------------------------------------------------------
 x=     0 :   200:   400:   600:   800:  1000:  1200:  1400:  1600:  1800:  2000:  2200:  2400:  2600:  2800:  3000:
----------:------:------:------:------:------:------:------:------:------:------:------:------:------:------:------:
Qc : 0.000: 0.000: 0.000: 0.000: 0.000: 0.000: 0.000: 0.000: 0.000: 0.000: 0.000: 0.000: 0.000: 0.000: 0.000: 0.000:
Cc : 0.000: 0.000: 0.000: 0.000: 0.000: 0.000: 0.000: 0.000: 0.000: 0.000: 0.000: 0.000: 0.000: 0.000: 0.000: 0.000:
~~~~~~~~~~~~~~~~~~~~~~~~~~~~~~~~~~~~~~~~~~~~~~~~~~~~~~~~~~~~~~~~~~~~~~~~~~~~~~~~~~~~~~~~~~~~~~~~~~~~~~~~~~~~~~~~~~~~~~~~~~~~~~~~~~~~~~~~~~~~
~~~~~~~~
----------------------------------------------------------------------------------------------------------------------------------------------
 x=  3200:  3400:  3600:  3800:  4000:  4200:  4400:  4600:  4800:  5000:  5200:  5400:  5600:  5800:  6000:  6200:
```

```
----------:------:------:------:------:------:------:------:------:------:------:------:------:------:------:------:
Qc : 0.000: 0.000: 0.000: 0.000: 0.000: 0.000: 0.000: 0.000: 0.000: 0.000: 0.000: 0.000: 0.000: 0.000: 0.000: 0.000:
Cc : 0.000: 0.000: 0.000: 0.000: 0.000: 0.000: 0.000: 0.000: 0.000: 0.000: 0.000: 0.000: 0.001: 0.001: 0.001: 0.001:
~~~~~~~~~~~~~~~~~~~~~~~~~~~~~~~~~~~~~~~~~~~~~~~~~~~~~~~~~~~~~~~~~~~~~~~~~~~~~~~~~~~~~~~~~~~~~~~~~~~~~~~~~~~~~~~~~~~~
~~~~~~~~
----___________________________________________________________________________________________________________
 x=   6400:  6600:  6800:  7000:  7200:  7400:  7600:  7800:  8000:  8200:  8400:  8600:  8800:  9000:  9200:  9400:
----------:------:------:------:------:------:------:------:------:------:------:------:------:------:------:------:
Qc : 0.000: 0.000: 0.000: 0.000: 0.001: 0.001: 0.002: 0.005: 0.020: 0.004: 0.002: 0.001: 0.001: 0.000: 0.000: 0.000:
Cc : 0.001: 0.001: 0.002: 0.002: 0.003: 0.005: 0.010: 0.025: 0.100: 0.020: 0.008: 0.004: 0.003: 0.002: 0.001: 0.001:
~~~~~~~~~~~~~~~~~~~~~~~~~~~~~~~~~~~~~~~~~~~~~~~~~~~~~~~~~~~~~~~~~~~~~~~~~~~~~~~~~~~~~~~~~~~~~~~~~~~~~~~~~~~~~~~~~~~~
~~~~~~~~
----___________________________________________________________________________________________________________
 x=   9600:  9800: 10000: 10200: 10400: 10600: 10800: 11000: 11200: 11400: 11600: 11800: 12000: 12200: 12400: 12600:
----------:------:------:------:------:------:------:------:------:------:------:------:------:------:------:------:
Qc : 0.000: 0.000: 0.000: 0.000: 0.000: 0.000: 0.000: 0.000: 0.000: 0.000: 0.000: 0.000: 0.000: 0.000: 0.000: 0.000:
Cc : 0.001: 0.001: 0.001: 0.001: 0.001: 0.000: 0.000: 0.000: 0.000: 0.000: 0.000: 0.000: 0.000: 0.000: 0.000: 0.000:
~~~~~~~~~~~~~~~~~~~~~~~~~~~~~~~~~~~~~~~~~~~~~~~~~~~~~~~~~~~~~~~~~~~~~~~~~~~~~~~~~~~~~~~~~~~~~~~~~~~~~~~~~~~~~~~~~~~~
~~~~~~~~
----_________________________________________________________________________________
 x=  12800: 13000: 13200: 13400: 13600: 13800: 14000: 14200: 14400: 14600: 14800: 15000:
----------:------:------:------:------:------:------:------:------:------:------:------:
Qc : 0.000: 0.000: 0.000: 0.000: 0.000: 0.000: 0.000: 0.000: 0.000: 0.000: 0.000: 0.000:
Cc : 0.000: 0.000: 0.000: 0.000: 0.000: 0.000: 0.000: 0.000: 0.000: 0.000: 0.000: 0.000:
~~~~~~~~~~~~~~~~~~~~~~~~~~~~~~~~~~~~~~~~~~~~~~~~~~~~~~~~~~~~~~~~~~~~~~~~~~~~~~~~~~~~~~~~~~~~~~~~~
___________
 y=  8200 : Y-строка 35  Cmax=  0.008 долей ПДК (x=  8000.0; напр.ветра=350)
----------:_______________________________________________________________________________________________________
 x=     0 :   200:   400:   600:   800:  1000:  1200:  1400:  1600:  1800:  2000:  2200:  2400:  2600:  2800:  3000:
----------:------:------:------:------:------:------:------:------:------:------:------:------:------:------:------:
Qc : 0.000: 0.000: 0.000: 0.000: 0.000: 0.000: 0.000: 0.000: 0.000: 0.000: 0.000: 0.000: 0.000: 0.000: 0.000: 0.000:
Cc : 0.000: 0.000: 0.000: 0.000: 0.000: 0.000: 0.000: 0.000: 0.000: 0.000: 0.000: 0.000: 0.000: 0.000: 0.000: 0.000:
~~~~~~~~~~~~~~~~~~~~~~~~~~~~~~~~~~~~~~~~~~~~~~~~~~~~~~~~~~~~~~~~~~~~~~~~~~~~~~~~~~~~~~~~~~~~~~~~~~~~~~~~~~~~~~~~~~~~
~~~~~~~~
----___________________________________________________________________________________________________________
 x=   3200:  3400:  3600:  3800:  4000:  4200:  4400:  4600:  4800:  5000:  5200:  5400:  5600:  5800:  6000:  6200:
----------:------:------:------:------:------:------:------:------:------:------:------:------:------:------:------:
Qc : 0.000: 0.000: 0.000: 0.000: 0.000: 0.000: 0.000: 0.000: 0.000: 0.000: 0.000: 0.000: 0.000: 0.000: 0.000: 0.000:
Cc : 0.000: 0.000: 0.000: 0.000: 0.000: 0.000: 0.000: 0.000: 0.000: 0.000: 0.000: 0.000: 0.001: 0.001: 0.001: 0.001:
~~~~~~~~~~~~~~~~~~~~~~~~~~~~~~~~~~~~~~~~~~~~~~~~~~~~~~~~~~~~~~~~~~~~~~~~~~~~~~~~~~~~~~~~~~~~~~~~~~~~~~~~~~~~~~~~~~~~
~~~~~~~~
----___________________________________________________________________________________________________________
 x=   6400:  6600:  6800:  7000:  7200:  7400:  7600:  7800:  8000:  8200:  8400:  8600:  8800:  9000:  9200:  9400:
----------:------:------:------:------:------:------:------:------:------:------:------:------:------:------:------:
Qc : 0.000: 0.000: 0.000: 0.000: 0.001: 0.001: 0.002: 0.004: 0.008: 0.003: 0.002: 0.001: 0.001: 0.000: 0.000: 0.000:
Cc : 0.001: 0.001: 0.001: 0.002: 0.003: 0.005: 0.009: 0.021: 0.038: 0.017: 0.008: 0.004: 0.003: 0.002: 0.001: 0.001:
~~~~~~~~~~~~~~~~~~~~~~~~~~~~~~~~~~~~~~~~~~~~~~~~~~~~~~~~~~~~~~~~~~~~~~~~~~~~~~~~~~~~~~~~~~~~~~~~~~~~~~~~~~~~~~~~~~~~
~~~~~~~~
----___________________________________________________________________________________________________________
 x=   9600:  9800: 10000: 10200: 10400: 10600: 10800: 11000: 11200: 11400: 11600: 11800: 12000: 12200: 12400: 12600:
----------:------:------:------:------:------:------:------:------:------:------:------:------:------:------:------:
Qc : 0.000: 0.000: 0.000: 0.000: 0.000: 0.000: 0.000: 0.000: 0.000: 0.000: 0.000: 0.000: 0.000: 0.000: 0.000: 0.000:
Cc : 0.001: 0.001: 0.001: 0.001: 0.001: 0.000: 0.000: 0.000: 0.000: 0.000: 0.000: 0.000: 0.000: 0.000: 0.000: 0.000:
~~~~~~~~~~~~~~~~~~~~~~~~~~~~~~~~~~~~~~~~~~~~~~~~~~~~~~~~~~~~~~~~~~~~~~~~~~~~~~~~~~~~~~~~~~~~~~~~~~~~~~~~~~~~~~~~~~~~
~~~~~~~~
----_________________________________________________________________________________
 x=  12800: 13000: 13200: 13400: 13600: 13800: 14000: 14200: 14400: 14600: 14800: 15000:
----------:------:------:------:------:------:------:------:------:------:------:------:
Qc : 0.000: 0.000: 0.000: 0.000: 0.000: 0.000: 0.000: 0.000: 0.000: 0.000: 0.000: 0.000:
Cc : 0.000: 0.000: 0.000: 0.000: 0.000: 0.000: 0.000: 0.000: 0.000: 0.000: 0.000: 0.000:
~~~~~~~~~~~~~~~~~~~~~~~~~~~~~~~~~~~~~~~~~~~~~~~~~~~~~~~~~~~~~~~~~~~~~~~~~~~~~~~~~~~~~~~~~~~~~~~~~
___________
 y=  8000 : Y-строка 36  Cmax=  0.002 долей ПДК (x=  8000.0; напр.ветра=356)
----------:_______________________________________________________________________________________________________
 x=     0 :   200:   400:   600:   800:  1000:  1200:  1400:  1600:  1800:  2000:  2200:  2400:  2600:  2800:  3000:
----------:------:------:------:------:------:------:------:------:------:------:------:------:------:------:------:
Qc : 0.000: 0.000: 0.000: 0.000: 0.000: 0.000: 0.000: 0.000: 0.000: 0.000: 0.000: 0.000: 0.000: 0.000: 0.000: 0.000:
Cc : 0.000: 0.000: 0.000: 0.000: 0.000: 0.000: 0.000: 0.000: 0.000: 0.000: 0.000: 0.000: 0.000: 0.000: 0.000: 0.000:
~~~~~~~~~~~~~~~~~~~~~~~~~~~~~~~~~~~~~~~~~~~~~~~~~~~~~~~~~~~~~~~~~~~~~~~~~~~~~~~~~~~~~~~~~~~~~~~~~~~~~~~~~~~~~~~~~~~~
~~~~~~~~
----___________________________________________________________________________________________________________
 x=   3200:  3400:  3600:  3800:  4000:  4200:  4400:  4600:  4800:  5000:  5200:  5400:  5600:  5800:  6000:  6200:
----------:------:------:------:------:------:------:------:------:------:------:------:------:------:------:------:
Qc : 0.000: 0.000: 0.000: 0.000: 0.000: 0.000: 0.000: 0.000: 0.000: 0.000: 0.000: 0.000: 0.000: 0.000: 0.000: 0.000:
Cc : 0.000: 0.000: 0.000: 0.000: 0.000: 0.000: 0.000: 0.000: 0.000: 0.000: 0.000: 0.000: 0.001: 0.001: 0.001: 0.001:
~~~~~~~~~~~~~~~~~~~~~~~~~~~~~~~~~~~~~~~~~~~~~~~~~~~~~~~~~~~~~~~~~~~~~~~~~~~~~~~~~~~~~~~~~~~~~~~~~~~~~~~~~~~~~~~~~~~~
~~~~~~~~
----___________________________________________________________________________________________________________
 x=   6400:  6600:  6800:  7000:  7200:  7400:  7600:  7800:  8000:  8200:  8400:  8600:  8800:  9000:  9200:  9400:
----------:------:------:------:------:------:------:------:------:------:------:------:------:------:------:------:
Qc : 0.000: 0.000: 0.000: 0.000: 0.000: 0.001: 0.001: 0.002: 0.002: 0.002: 0.001: 0.001: 0.000: 0.000: 0.000: 0.000:
Cc : 0.001: 0.001: 0.001: 0.002: 0.002: 0.004: 0.006: 0.010: 0.012: 0.009: 0.006: 0.003: 0.002: 0.002: 0.001: 0.001:
```

~~~~~~
~~~~~~~~

----

x=   9600: 9800: 10000: 10200: 10400: 10600: 10800: 11000: 11200: 11400: 11600: 11800: 12000: 12200: 12400: 12600:
----------:------:------:------:------:------:------:------:------:------:------:------:------:------:------:------:
Qc : 0.000: 0.000: 0.000: 0.000: 0.000: 0.000: 0.000: 0.000: 0.000: 0.000: 0.000: 0.000: 0.000: 0.000: 0.000: 0.000:
Cc : 0.001: 0.001: 0.001: 0.001: 0.001: 0.000: 0.000: 0.000: 0.000: 0.000: 0.000: 0.000: 0.000: 0.000: 0.000: 0.000:
~~~~~~
~~~~~~~~

----

x= 12800: 13000: 13200: 13400: 13600: 13800: 14000: 14200: 14400: 14600: 14800: 15000:
----------:------:------:------:------:------:------:------:------:------:------:------:
Qc : 0.000: 0.000: 0.000: 0.000: 0.000: 0.000: 0.000: 0.000: 0.000: 0.000: 0.000: 0.000:
Cc : 0.000: 0.000: 0.000: 0.000: 0.000: 0.000: 0.000: 0.000: 0.000: 0.000: 0.000: 0.000:
~~~~~~

y= 7800 : Y-строка 37 Cmax= 0.001 долей ПДК (x= 8000.0; напр.ветра=357)
----------:

x=   0 : 200: 400: 600: 800: 1000: 1200: 1400: 1600: 1800: 2000: 2200: 2400: 2600: 2800: 3000:
----------:------:------:------:------:------:------:------:------:------:------:------:------:------:------:------:
Qc : 0.000: 0.000: 0.000: 0.000: 0.000: 0.000: 0.000: 0.000: 0.000: 0.000: 0.000: 0.000: 0.000: 0.000: 0.000: 0.000:
Cc : 0.000: 0.000: 0.000: 0.000: 0.000: 0.000: 0.000: 0.000: 0.000: 0.000: 0.000: 0.000: 0.000: 0.000: 0.000: 0.000:
~~~~~~
~~~~~~~~

----

x=   3200: 3400: 3600: 3800: 4000: 4200: 4400: 4600: 4800: 5000: 5200: 5400: 5600: 5800: 6000: 6200:
----------:------:------:------:------:------:------:------:------:------:------:------:------:------:------:------:
Qc : 0.000: 0.000: 0.000: 0.000: 0.000: 0.000: 0.000: 0.000: 0.000: 0.000: 0.000: 0.000: 0.000: 0.000: 0.000: 0.000:
Cc : 0.000: 0.000: 0.000: 0.000: 0.000: 0.000: 0.000: 0.000: 0.000: 0.000: 0.000: 0.000: 0.001: 0.001: 0.001: 0.001:
~~~~~~
~~~~~~~~

----

x=   6400: 6600: 6800: 7000: 7200: 7400: 7600: 7800: 8000: 8200: 8400: 8600: 8800: 9000: 9200: 9400:
----------:------:------:------:------:------:------:------:------:------:------:------:------:------:------:------:
Qc : 0.000: 0.000: 0.000: 0.000: 0.000: 0.001: 0.001: 0.001: 0.001: 0.001: 0.001: 0.001: 0.000: 0.000: 0.000: 0.000:
Cc : 0.001: 0.001: 0.001: 0.002: 0.002: 0.003: 0.004: 0.005: 0.006: 0.005: 0.004: 0.003: 0.002: 0.002: 0.001: 0.001:
~~~~~~
~~~~~~~~

----

x=   9600: 9800: 10000: 10200: 10400: 10600: 10800: 11000: 11200: 11400: 11600: 11800: 12000: 12200: 12400: 12600:
----------:------:------:------:------:------:------:------:------:------:------:------:------:------:------:------:
Qc : 0.000: 0.000: 0.000: 0.000: 0.000: 0.000: 0.000: 0.000: 0.000: 0.000: 0.000: 0.000: 0.000: 0.000: 0.000: 0.000:
Cc : 0.001: 0.001: 0.001: 0.001: 0.001: 0.000: 0.000: 0.000: 0.000: 0.000: 0.000: 0.000: 0.000: 0.000: 0.000: 0.000:
~~~~~~
~~~~~~~~

----

x= 12800: 13000: 13200: 13400: 13600: 13800: 14000: 14200: 14400: 14600: 14800: 15000:
----------:------:------:------:------:------:------:------:------:------:------:------:
Qc : 0.000: 0.000: 0.000: 0.000: 0.000: 0.000: 0.000: 0.000: 0.000: 0.000: 0.000: 0.000:
Cc : 0.000: 0.000: 0.000: 0.000: 0.000: 0.000: 0.000: 0.000: 0.000: 0.000: 0.000: 0.000:
~~~~~~

y= 7600 : Y-строка 38 Cmax= 0.001 долей ПДК (x= 8000.0; напр.ветра=358)
----------:

x=   0 : 200: 400: 600: 800: 1000: 1200: 1400: 1600: 1800: 2000: 2200: 2400: 2600: 2800: 3000:
----------:------:------:------:------:------:------:------:------:------:------:------:------:------:------:------:
Qc : 0.000: 0.000: 0.000: 0.000: 0.000: 0.000: 0.000: 0.000: 0.000: 0.000: 0.000: 0.000: 0.000: 0.000: 0.000: 0.000:
Cc : 0.000: 0.000: 0.000: 0.000: 0.000: 0.000: 0.000: 0.000: 0.000: 0.000: 0.000: 0.000: 0.000: 0.000: 0.000: 0.000:
~~~~~~
~~~~~~~~

----

x=   3200: 3400: 3600: 3800: 4000: 4200: 4400: 4600: 4800: 5000: 5200: 5400: 5600: 5800: 6000: 6200:
----------:------:------:------:------:------:------:------:------:------:------:------:------:------:------:------:
Qc : 0.000: 0.000: 0.000: 0.000: 0.000: 0.000: 0.000: 0.000: 0.000: 0.000: 0.000: 0.000: 0.000: 0.000: 0.000: 0.000:
Cc : 0.000: 0.000: 0.000: 0.000: 0.000: 0.000: 0.000: 0.000: 0.000: 0.000: 0.000: 0.000: 0.000: 0.001: 0.001: 0.001:
~~~~~~
~~~~~~~~

----

x=   6400: 6600: 6800: 7000: 7200: 7400: 7600: 7800: 8000: 8200: 8400: 8600: 8800: 9000: 9200: 9400:
----------:------:------:------:------:------:------:------:------:------:------:------:------:------:------:------:
Qc : 0.000: 0.000: 0.000: 0.000: 0.000: 0.000: 0.001: 0.001: 0.001: 0.001: 0.000: 0.000: 0.000: 0.000: 0.000: 0.000:
Cc : 0.001: 0.001: 0.001: 0.001: 0.002: 0.002: 0.003: 0.003: 0.003: 0.003: 0.002: 0.002: 0.002: 0.001: 0.001: 0.001:
~~~~~~
~~~~~~~~

----

x=   9600: 9800: 10000: 10200: 10400: 10600: 10800: 11000: 11200: 11400: 11600: 11800: 12000: 12200: 12400: 12600:
----------:------:------:------:------:------:------:------:------:------:------:------:------:------:------:------:
Qc : 0.000: 0.000: 0.000: 0.000: 0.000: 0.000: 0.000: 0.000: 0.000: 0.000: 0.000: 0.000: 0.000: 0.000: 0.000: 0.000:
Cc : 0.001: 0.001: 0.001: 0.001: 0.000: 0.000: 0.000: 0.000: 0.000: 0.000: 0.000: 0.000: 0.000: 0.000: 0.000: 0.000:
~~~~~~
~~~~~~~~

----

x= 12800: 13000: 13200: 13400: 13600: 13800: 14000: 14200: 14400: 14600: 14800: 15000:

```
----------:------:------:------:------:------:------:------:------:------:------:------:
Qc : 0.000: 0.000: 0.000: 0.000: 0.000: 0.000: 0.000: 0.000: 0.000: 0.000: 0.000: 0.000:
Cc : 0.000: 0.000: 0.000: 0.000: 0.000: 0.000: 0.000: 0.000: 0.000: 0.000: 0.000: 0.000:
~~~~~~~~~~~~~~~~~~~~~~~~~~~~~~~~~~~~~~~~~~~~~~~~~~~~~~~~~~~~~~~~~~~~~~~~~~~~~~~~~~~~~~~~~~~~~~~~~~
____________
 y=  7400 : Y-строка 39  Cmax=  0.000 долей ПДК (x=  8000.0; напр.ветра=359)
----------:_____________________________________________________________________________________________________________
 x=    0 :   200:   400:   600:   800:  1000:  1200:  1400:  1600:  1800:  2000:  2200:  2400:  2600:  2800:  3000:
----------:------:------:------:------:------:------:------:------:------:------:------:------:------:------:------:
Qc : 0.000: 0.000: 0.000: 0.000: 0.000: 0.000: 0.000: 0.000: 0.000: 0.000: 0.000: 0.000: 0.000: 0.000: 0.000: 0.000:
Cc : 0.000: 0.000: 0.000: 0.000: 0.000: 0.000: 0.000: 0.000: 0.000: 0.000: 0.000: 0.000: 0.000: 0.000: 0.000: 0.000:
~~~~~~~~~~~~~~~~~~~~~~~~~~~~~~~~~~~~~~~~~~~~~~~~~~~~~~~~~~~~~~~~~~~~~~~~~~~~~~~~~~~~~~~~~~~~~~~~~~~~~~~~~~~~~~~~~~~~~~~~~~
~~~~~~~~
----_____________________________________________________________________________________________________________________
 x=   3200:  3400:  3600:  3800:  4000:  4200:  4400:  4600:  4800:  5000:  5200:  5400:  5600:  5800:  6000:  6200:
----------:------:------:------:------:------:------:------:------:------:------:------:------:------:------:------:
Qc : 0.000: 0.000: 0.000: 0.000: 0.000: 0.000: 0.000: 0.000: 0.000: 0.000: 0.000: 0.000: 0.000: 0.000: 0.000: 0.000:
Cc : 0.000: 0.000: 0.000: 0.000: 0.000: 0.000: 0.000: 0.000: 0.000: 0.000: 0.000: 0.000: 0.000: 0.001: 0.001: 0.001:
~~~~~~~~~~~~~~~~~~~~~~~~~~~~~~~~~~~~~~~~~~~~~~~~~~~~~~~~~~~~~~~~~~~~~~~~~~~~~~~~~~~~~~~~~~~~~~~~~~~~~~~~~~~~~~~~~~~~~~~~~~
~~~~~~~~
----_____________________________________________________________________________________________________________________
 x=   6400:  6600:  6800:  7000:  7200:  7400:  7600:  7800:  8000:  8200:  8400:  8600:  8800:  9000:  9200:  9400:
----------:------:------:------:------:------:------:------:------:------:------:------:------:------:------:------:
Qc : 0.000: 0.000: 0.000: 0.000: 0.000: 0.000: 0.000: 0.000: 0.000: 0.000: 0.000: 0.000: 0.000: 0.000: 0.000: 0.000:
Cc : 0.001: 0.001: 0.001: 0.001: 0.001: 0.002: 0.002: 0.002: 0.002: 0.002: 0.002: 0.002: 0.001: 0.001: 0.001: 0.001:
~~~~~~~~~~~~~~~~~~~~~~~~~~~~~~~~~~~~~~~~~~~~~~~~~~~~~~~~~~~~~~~~~~~~~~~~~~~~~~~~~~~~~~~~~~~~~~~~~~~~~~~~~~~~~~~~~~~~~~~~~~
~~~~~~~~
----_____________________________________________________________________________________________________________________
 x=   9600:  9800: 10000: 10200: 10400: 10600: 10800: 11000: 11200: 11400: 11600: 11800: 12000: 12200: 12400: 12600:
----------:------:------:------:------:------:------:------:------:------:------:------:------:------:------:------:
Qc : 0.000: 0.000: 0.000: 0.000: 0.000: 0.000: 0.000: 0.000: 0.000: 0.000: 0.000: 0.000: 0.000: 0.000: 0.000: 0.000:
Cc : 0.001: 0.001: 0.001: 0.001: 0.000: 0.000: 0.000: 0.000: 0.000: 0.000: 0.000: 0.000: 0.000: 0.000: 0.000: 0.000:
~~~~~~~~~~~~~~~~~~~~~~~~~~~~~~~~~~~~~~~~~~~~~~~~~~~~~~~~~~~~~~~~~~~~~~~~~~~~~~~~~~~~~~~~~~~~~~~~~~~~~~~~~~~~~~~~~~~~~~~~~~
~~~~~~~~
----________________________________________________________________________________________
 x=  12800: 13000: 13200: 13400: 13600: 13800: 14000: 14200: 14400: 14600: 14800: 15000:
----------:------:------:------:------:------:------:------:------:------:------:------:
Qc : 0.000: 0.000: 0.000: 0.000: 0.000: 0.000: 0.000: 0.000: 0.000: 0.000: 0.000: 0.000:
Cc : 0.000: 0.000: 0.000: 0.000: 0.000: 0.000: 0.000: 0.000: 0.000: 0.000: 0.000: 0.000:
~~~~~~~~~~~~~~~~~~~~~~~~~~~~~~~~~~~~~~~~~~~~~~~~~~~~~~~~~~~~~~~~~~~~~~~~~~~~~~~~~~~~~~~~~~~~~~~~~~
____________
 y=  7200 : Y-строка 40  Cmax=  0.000 долей ПДК (x=  8000.0; напр.ветра=359)
----------:_____________________________________________________________________________________________________________
 x=    0 :   200:   400:   600:   800:  1000:  1200:  1400:  1600:  1800:  2000:  2200:  2400:  2600:  2800:  3000:
----------:------:------:------:------:------:------:------:------:------:------:------:------:------:------:------:
Qc : 0.000: 0.000: 0.000: 0.000: 0.000: 0.000: 0.000: 0.000: 0.000: 0.000: 0.000: 0.000: 0.000: 0.000: 0.000: 0.000:
Cc : 0.000: 0.000: 0.000: 0.000: 0.000: 0.000: 0.000: 0.000: 0.000: 0.000: 0.000: 0.000: 0.000: 0.000: 0.000: 0.000:
~~~~~~~~~~~~~~~~~~~~~~~~~~~~~~~~~~~~~~~~~~~~~~~~~~~~~~~~~~~~~~~~~~~~~~~~~~~~~~~~~~~~~~~~~~~~~~~~~~~~~~~~~~~~~~~~~~~~~~~~~~
~~~~~~~~
----_____________________________________________________________________________________________________________________
 x=   3200:  3400:  3600:  3800:  4000:  4200:  4400:  4600:  4800:  5000:  5200:  5400:  5600:  5800:  6000:  6200:
----------:------:------:------:------:------:------:------:------:------:------:------:------:------:------:------:
Qc : 0.000: 0.000: 0.000: 0.000: 0.000: 0.000: 0.000: 0.000: 0.000: 0.000: 0.000: 0.000: 0.000: 0.000: 0.000: 0.000:
Cc : 0.000: 0.000: 0.000: 0.000: 0.000: 0.000: 0.000: 0.000: 0.000: 0.000: 0.000: 0.000: 0.000: 0.001: 0.001: 0.001:
~~~~~~~~~~~~~~~~~~~~~~~~~~~~~~~~~~~~~~~~~~~~~~~~~~~~~~~~~~~~~~~~~~~~~~~~~~~~~~~~~~~~~~~~~~~~~~~~~~~~~~~~~~~~~~~~~~~~~~~~~~
~~~~~~~~
----_____________________________________________________________________________________________________________________
 x=   6400:  6600:  6800:  7000:  7200:  7400:  7600:  7800:  8000:  8200:  8400:  8600:  8800:  9000:  9200:  9400:
----------:------:------:------:------:------:------:------:------:------:------:------:------:------:------:------:
Qc : 0.000: 0.000: 0.000: 0.000: 0.000: 0.000: 0.000: 0.000: 0.000: 0.000: 0.000: 0.000: 0.000: 0.000: 0.000: 0.000:
Cc : 0.001: 0.001: 0.001: 0.001: 0.001: 0.001: 0.001: 0.002: 0.002: 0.002: 0.001: 0.001: 0.001: 0.001: 0.001: 0.001:
~~~~~~~~~~~~~~~~~~~~~~~~~~~~~~~~~~~~~~~~~~~~~~~~~~~~~~~~~~~~~~~~~~~~~~~~~~~~~~~~~~~~~~~~~~~~~~~~~~~~~~~~~~~~~~~~~~~~~~~~~~
~~~~~~~~
----_____________________________________________________________________________________________________________________
 x=   9600:  9800: 10000: 10200: 10400: 10600: 10800: 11000: 11200: 11400: 11600: 11800: 12000: 12200: 12400: 12600:
----------:------:------:------:------:------:------:------:------:------:------:------:------:------:------:------:
Qc : 0.000: 0.000: 0.000: 0.000: 0.000: 0.000: 0.000: 0.000: 0.000: 0.000: 0.000: 0.000: 0.000: 0.000: 0.000: 0.000:
Cc : 0.001: 0.001: 0.001: 0.000: 0.000: 0.000: 0.000: 0.000: 0.000: 0.000: 0.000: 0.000: 0.000: 0.000: 0.000: 0.000:
~~~~~~~~~~~~~~~~~~~~~~~~~~~~~~~~~~~~~~~~~~~~~~~~~~~~~~~~~~~~~~~~~~~~~~~~~~~~~~~~~~~~~~~~~~~~~~~~~~~~~~~~~~~~~~~~~~~~~~~~~~
~~~~~~~~
----________________________________________________________________________________________
 x=  12800: 13000: 13200: 13400: 13600: 13800: 14000: 14200: 14400: 14600: 14800: 15000:
----------:------:------:------:------:------:------:------:------:------:------:------:
Qc : 0.000: 0.000: 0.000: 0.000: 0.000: 0.000: 0.000: 0.000: 0.000: 0.000: 0.000: 0.000:
Cc : 0.000: 0.000: 0.000: 0.000: 0.000: 0.000: 0.000: 0.000: 0.000: 0.000: 0.000: 0.000:
~~~~~~~~~~~~~~~~~~~~~~~~~~~~~~~~~~~~~~~~~~~~~~~~~~~~~~~~~~~~~~~~~~~~~~~~~~~~~~~~~~~~~~~~~~~~~~~~~~
____________
 y=  7000 : Y-строка 41  Cmax=  0.000 долей ПДК (x=  8000.0; напр.ветра=359)
----------:_____________________________________________________________________________________________________________
 x=    0 :   200:   400:   600:   800:  1000:  1200:  1400:  1600:  1800:  2000:  2200:  2400:  2600:  2800:  3000:
----------:------:------:------:------:------:------:------:------:------:------:------:------:------:------:------:
Qc : 0.000: 0.000: 0.000: 0.000: 0.000: 0.000: 0.000: 0.000: 0.000: 0.000: 0.000: 0.000: 0.000: 0.000: 0.000: 0.000:
Cc : 0.000: 0.000: 0.000: 0.000: 0.000: 0.000: 0.000: 0.000: 0.000: 0.000: 0.000: 0.000: 0.000: 0.000: 0.000: 0.000:
```

~~~~~~
----____
 x= 3200: 3400: 3600: 3800: 4000: 4200: 4400: 4600: 4800: 5000: 5200: 5400: 5600: 5800: 6000: 6200:
----------:------:------:------:------:------:------:------:------:------:------:------:------:------:------:------:
Qc : 0.000: 0.000: 0.000: 0.000: 0.000: 0.000: 0.000: 0.000: 0.000: 0.000: 0.000: 0.000: 0.000: 0.000: 0.000: 0.000:
Cc : 0.000: 0.000: 0.000: 0.000: 0.000: 0.000: 0.000: 0.000: 0.000: 0.000: 0.000: 0.000: 0.000: 0.000: 0.001: 0.001:
~~~~~~
----____
 x= 6400: 6600: 6800: 7000: 7200: 7400: 7600: 7800: 8000: 8200: 8400: 8600: 8800: 9000: 9200: 9400:
----------:------:------:------:------:------:------:------:------:------:------:------:------:------:------:------:
Qc : 0.000: 0.000: 0.000: 0.000: 0.000: 0.000: 0.000: 0.000: 0.000: 0.000: 0.000: 0.000: 0.000: 0.000: 0.000: 0.000:
Cc : 0.001: 0.001: 0.001: 0.001: 0.001: 0.001: 0.001: 0.001: 0.001: 0.001: 0.001: 0.001: 0.001: 0.001: 0.001: 0.001:
~~~~~~
----____
 x= 9600: 9800: 10000: 10200: 10400: 10600: 10800: 11000: 11200: 11400: 11600: 11800: 12000: 12200: 12400: 12600:
----------:------:------:------:------:------:------:------:------:------:------:------:------:------:------:------:
Qc : 0.000: 0.000: 0.000: 0.000: 0.000: 0.000: 0.000: 0.000: 0.000: 0.000: 0.000: 0.000: 0.000: 0.000: 0.000: 0.000:
Cc : 0.001: 0.001: 0.001: 0.000: 0.000: 0.000: 0.000: 0.000: 0.000: 0.000: 0.000: 0.000: 0.000: 0.000: 0.000: 0.000:
~~~~~~
----____
 x= 12800: 13000: 13200: 13400: 13600: 13800: 14000: 14200: 14400: 14600: 14800: 15000:
----------:------:------:------:------:------:------:------:------:------:------:------:
Qc : 0.000: 0.000: 0.000: 0.000: 0.000: 0.000: 0.000: 0.000: 0.000: 0.000: 0.000: 0.000:
Cc : 0.000: 0.000: 0.000: 0.000: 0.000: 0.000: 0.000: 0.000: 0.000: 0.000: 0.000: 0.000:
~~~~~~
____
 y= 6800 : Y-строка 42 Cmax= 0.000 долей ПДК (x= 8000.0; напр.ветра=359)
----------:____
 x=   0 :   200:   400:   600:   800: 1000: 1200: 1400: 1600: 1800: 2000: 2200: 2400: 2600: 2800: 3000:
----------:------:------:------:------:------:------:------:------:------:------:------:------:------:------:------:
Qc : 0.000: 0.000: 0.000: 0.000: 0.000: 0.000: 0.000: 0.000: 0.000: 0.000: 0.000: 0.000: 0.000: 0.000: 0.000: 0.000:
Cc : 0.000: 0.000: 0.000: 0.000: 0.000: 0.000: 0.000: 0.000: 0.000: 0.000: 0.000: 0.000: 0.000: 0.000: 0.000: 0.000:
~~~~~~
----____
 x= 3200: 3400: 3600: 3800: 4000: 4200: 4400: 4600: 4800: 5000: 5200: 5400: 5600: 5800: 6000: 6200:
----------:------:------:------:------:------:------:------:------:------:------:------:------:------:------:------:
Qc : 0.000: 0.000: 0.000: 0.000: 0.000: 0.000: 0.000: 0.000: 0.000: 0.000: 0.000: 0.000: 0.000: 0.000: 0.000: 0.000:
Cc : 0.000: 0.000: 0.000: 0.000: 0.000: 0.000: 0.000: 0.000: 0.000: 0.000: 0.000: 0.000: 0.000: 0.000: 0.000: 0.001:
~~~~~~
----____
 x= 6400: 6600: 6800: 7000: 7200: 7400: 7600: 7800: 8000: 8200: 8400: 8600: 8800: 9000: 9200: 9400:
----------:------:------:------:------:------:------:------:------:------:------:------:------:------:------:------:
Qc : 0.000: 0.000: 0.000: 0.000: 0.000: 0.000: 0.000: 0.000: 0.000: 0.000: 0.000: 0.000: 0.000: 0.000: 0.000: 0.000:
Cc : 0.001: 0.001: 0.001: 0.001: 0.001: 0.001: 0.001: 0.001: 0.001: 0.001: 0.001: 0.001: 0.001: 0.001: 0.001: 0.001:
~~~~~~
----____
 x= 9600: 9800: 10000: 10200: 10400: 10600: 10800: 11000: 11200: 11400: 11600: 11800: 12000: 12200: 12400: 12600:
----------:------:------:------:------:------:------:------:------:------:------:------:------:------:------:------:
Qc : 0.000: 0.000: 0.000: 0.000: 0.000: 0.000: 0.000: 0.000: 0.000: 0.000: 0.000: 0.000: 0.000: 0.000: 0.000: 0.000:
Cc : 0.001: 0.001: 0.000: 0.000: 0.000: 0.000: 0.000: 0.000: 0.000: 0.000: 0.000: 0.000: 0.000: 0.000: 0.000: 0.000:
~~~~~~
----____
 x= 12800: 13000: 13200: 13400: 13600: 13800: 14000: 14200: 14400: 14600: 14800: 15000:
----------:------:------:------:------:------:------:------:------:------:------:------:
Qc : 0.000: 0.000: 0.000: 0.000: 0.000: 0.000: 0.000: 0.000: 0.000: 0.000: 0.000: 0.000:
Cc : 0.000: 0.000: 0.000: 0.000: 0.000: 0.000: 0.000: 0.000: 0.000: 0.000: 0.000: 0.000:
~~~~~~
____
 y= 6600 : Y-строка 43 Cmax= 0.000 долей ПДК (x= 8000.0; напр.ветра=359)
----------:____
 x=   0 :   200:   400:   600:   800: 1000: 1200: 1400: 1600: 1800: 2000: 2200: 2400: 2600: 2800: 3000:
----------:------:------:------:------:------:------:------:------:------:------:------:------:------:------:------:
Qc : 0.000: 0.000: 0.000: 0.000: 0.000: 0.000: 0.000: 0.000: 0.000: 0.000: 0.000: 0.000: 0.000: 0.000: 0.000: 0.000:
Cc : 0.000: 0.000: 0.000: 0.000: 0.000: 0.000: 0.000: 0.000: 0.000: 0.000: 0.000: 0.000: 0.000: 0.000: 0.000: 0.000:
~~~~~~
----____
 x= 3200: 3400: 3600: 3800: 4000: 4200: 4400: 4600: 4800: 5000: 5200: 5400: 5600: 5800: 6000: 6200:
----------:------:------:------:------:------:------:------:------:------:------:------:------:------:------:------:
Qc : 0.000: 0.000: 0.000: 0.000: 0.000: 0.000: 0.000: 0.000: 0.000: 0.000: 0.000: 0.000: 0.000: 0.000: 0.000: 0.000:
Cc : 0.000: 0.000: 0.000: 0.000: 0.000: 0.000: 0.000: 0.000: 0.000: 0.000: 0.000: 0.000: 0.000: 0.000: 0.000: 0.001:
~~~~~~
----____
 x= 6400: 6600: 6800: 7000: 7200: 7400: 7600: 7800: 8000: 8200: 8400: 8600: 8800: 9000: 9200: 9400:

----------:------:------:------:------:------:------:------:------:------:------:------:------:------:------:------:
Qc : 0.000: 0.000: 0.000: 0.000: 0.000: 0.000: 0.000: 0.000: 0.000: 0.000: 0.000: 0.000: 0.000: 0.000: 0.000: 0.000:
Cc : 0.001: 0.001: 0.001: 0.001: 0.001: 0.001: 0.001: 0.001: 0.001: 0.001: 0.001: 0.001: 0.001: 0.001: 0.001: 0.001:
~~~~~~

----____
x= 9600: 9800: 10000: 10200: 10400: 10600: 10800: 11000: 11200: 11400: 11600: 11800: 12000: 12200: 12400: 12600:
----------:------:------:------:------:------:------:------:------:------:------:------:------:------:------:------:
Qc : 0.000: 0.000: 0.000: 0.000: 0.000: 0.000: 0.000: 0.000: 0.000: 0.000: 0.000: 0.000: 0.000: 0.000: 0.000: 0.000:
Cc : 0.001: 0.000: 0.000: 0.000: 0.000: 0.000: 0.000: 0.000: 0.000: 0.000: 0.000: 0.000: 0.000: 0.000: 0.000: 0.000:
~~~~~~

----____
x= 12800: 13000: 13200: 13400: 13600: 13800: 14000: 14200: 14400: 14600: 14800: 15000:
----------:------:------:------:------:------:------:------:------:------:------:------:
Qc : 0.000: 0.000: 0.000: 0.000: 0.000: 0.000: 0.000: 0.000: 0.000: 0.000: 0.000: 0.000:
Cc : 0.000: 0.000: 0.000: 0.000: 0.000: 0.000: 0.000: 0.000: 0.000: 0.000: 0.000: 0.000:
~~~~~~

____
y= 6400 : Y-строка 44 Cmax= 0.000 долей ПДК (x= 8000.0; напр.ветра=359)
----------:____
x= 0 : 200: 400: 600: 800: 1000: 1200: 1400: 1600: 1800: 2000: 2200: 2400: 2600: 2800: 3000:
----------:------:------:------:------:------:------:------:------:------:------:------:------:------:------:------:
Qc : 0.000: 0.000: 0.000: 0.000: 0.000: 0.000: 0.000: 0.000: 0.000: 0.000: 0.000: 0.000: 0.000: 0.000: 0.000: 0.000:
Cc : 0.000: 0.000: 0.000: 0.000: 0.000: 0.000: 0.000: 0.000: 0.000: 0.000: 0.000: 0.000: 0.000: 0.000: 0.000: 0.000:
~~~~~~

----____
x= 3200: 3400: 3600: 3800: 4000: 4200: 4400: 4600: 4800: 5000: 5200: 5400: 5600: 5800: 6000: 6200:
----------:------:------:------:------:------:------:------:------:------:------:------:------:------:------:------:
Qc : 0.000: 0.000: 0.000: 0.000: 0.000: 0.000: 0.000: 0.000: 0.000: 0.000: 0.000: 0.000: 0.000: 0.000: 0.000: 0.000:
Cc : 0.000: 0.000: 0.000: 0.000: 0.000: 0.000: 0.000: 0.000: 0.000: 0.000: 0.000: 0.000: 0.000: 0.000: 0.000: 0.000:
~~~~~~

----____
x= 6400: 6600: 6800: 7000: 7200: 7400: 7600: 7800: 8000: 8200: 8400: 8600: 8800: 9000: 9200: 9400:
----------:------:------:------:------:------:------:------:------:------:------:------:------:------:------:------:
Qc : 0.000: 0.000: 0.000: 0.000: 0.000: 0.000: 0.000: 0.000: 0.000: 0.000: 0.000: 0.000: 0.000: 0.000: 0.000: 0.000:
Cc : 0.000: 0.001: 0.001: 0.001: 0.001: 0.001: 0.001: 0.001: 0.001: 0.001: 0.001: 0.001: 0.001: 0.001: 0.001: 0.001:
~~~~~~

----____
x= 9600: 9800: 10000: 10200: 10400: 10600: 10800: 11000: 11200: 11400: 11600: 11800: 12000: 12200: 12400: 12600:
----------:------:------:------:------:------:------:------:------:------:------:------:------:------:------:------:
Qc : 0.000: 0.000: 0.000: 0.000: 0.000: 0.000: 0.000: 0.000: 0.000: 0.000: 0.000: 0.000: 0.000: 0.000: 0.000: 0.000:
Cc : 0.000: 0.000: 0.000: 0.000: 0.000: 0.000: 0.000: 0.000: 0.000: 0.000: 0.000: 0.000: 0.000: 0.000: 0.000: 0.000:
~~~~~~

----____
x= 12800: 13000: 13200: 13400: 13600: 13800: 14000: 14200: 14400: 14600: 14800: 15000:
----------:------:------:------:------:------:------:------:------:------:------:------:
Qc : 0.000: 0.000: 0.000: 0.000: 0.000: 0.000: 0.000: 0.000: 0.000: 0.000: 0.000: 0.000:
Cc : 0.000: 0.000: 0.000: 0.000: 0.000: 0.000: 0.000: 0.000: 0.000: 0.000: 0.000: 0.000:
~~~~~~

____
y= 6200 : Y-строка 45 Cmax= 0.000 долей ПДК (x= 8000.0; напр.ветра=359)
----------:____
x= 0 : 200: 400: 600: 800: 1000: 1200: 1400: 1600: 1800: 2000: 2200: 2400: 2600: 2800: 3000:
----------:------:------:------:------:------:------:------:------:------:------:------:------:------:------:------:
Qc : 0.000: 0.000: 0.000: 0.000: 0.000: 0.000: 0.000: 0.000: 0.000: 0.000: 0.000: 0.000: 0.000: 0.000: 0.000: 0.000:
Cc : 0.000: 0.000: 0.000: 0.000: 0.000: 0.000: 0.000: 0.000: 0.000: 0.000: 0.000: 0.000: 0.000: 0.000: 0.000: 0.000:
~~~~~~

----____
x= 3200: 3400: 3600: 3800: 4000: 4200: 4400: 4600: 4800: 5000: 5200: 5400: 5600: 5800: 6000: 6200:
----------:------:------:------:------:------:------:------:------:------:------:------:------:------:------:------:
Qc : 0.000: 0.000: 0.000: 0.000: 0.000: 0.000: 0.000: 0.000: 0.000: 0.000: 0.000: 0.000: 0.000: 0.000: 0.000: 0.000:
Cc : 0.000: 0.000: 0.000: 0.000: 0.000: 0.000: 0.000: 0.000: 0.000: 0.000: 0.000: 0.000: 0.000: 0.000: 0.000: 0.000:
~~~~~~

----____
x= 6400: 6600: 6800: 7000: 7200: 7400: 7600: 7800: 8000: 8200: 8400: 8600: 8800: 9000: 9200: 9400:
----------:------:------:------:------:------:------:------:------:------:------:------:------:------:------:------:
Qc : 0.000: 0.000: 0.000: 0.000: 0.000: 0.000: 0.000: 0.000: 0.000: 0.000: 0.000: 0.000: 0.000: 0.000: 0.000: 0.000:
Cc : 0.000: 0.000: 0.001: 0.001: 0.001: 0.001: 0.001: 0.001: 0.001: 0.001: 0.001: 0.001: 0.001: 0.001: 0.001: 0.000:
~~~~~~

----____
x= 9600: 9800: 10000: 10200: 10400: 10600: 10800: 11000: 11200: 11400: 11600: 11800: 12000: 12200: 12400: 12600:
----------:------:------:------:------:------:------:------:------:------:------:------:------:------:------:------:
Qc : 0.000: 0.000: 0.000: 0.000: 0.000: 0.000: 0.000: 0.000: 0.000: 0.000: 0.000: 0.000: 0.000: 0.000: 0.000: 0.000:
Cc : 0.000: 0.000: 0.000: 0.000: 0.000: 0.000: 0.000: 0.000: 0.000: 0.000: 0.000: 0.000: 0.000: 0.000: 0.000: 0.000:
~~~~~~

~~~~~~
~~~~~~~~
----____
x= 12800: 13000: 13200: 13400: 13600: 13800: 14000: 14200: 14400: 14600: 14800: 15000:
----------:------:------:------:------:------:------:------:------:------:------:------:
Qc : 0.000: 0.000: 0.000: 0.000: 0.000: 0.000: 0.000: 0.000: 0.000: 0.000: 0.000: 0.000:
Cc : 0.000: 0.000: 0.000: 0.000: 0.000: 0.000: 0.000: 0.000: 0.000: 0.000: 0.000: 0.000:
~~~~~~
____
y= 6000 : Y-строка 46 Cmax= 0.000 долей ПДК (x= 8000.0; напр.ветра=359)
----------:____
x=   0 :   200:   400:   600:   800: 1000: 1200: 1400: 1600: 1800: 2000: 2200: 2400: 2600: 2800: 3000:
----------:------:------:------:------:------:------:------:------:------:------:------:------:------:------:------:
Qc : 0.000: 0.000: 0.000: 0.000: 0.000: 0.000: 0.000: 0.000: 0.000: 0.000: 0.000: 0.000: 0.000: 0.000: 0.000: 0.000:
Cc : 0.000: 0.000: 0.000: 0.000: 0.000: 0.000: 0.000: 0.000: 0.000: 0.000: 0.000: 0.000: 0.000: 0.000: 0.000: 0.000:
~~~~~~
~~~~~~~~
----____
x= 3200: 3400: 3600: 3800: 4000: 4200: 4400: 4600: 4800: 5000: 5200: 5400: 5600: 5800: 6000: 6200:
----------:------:------:------:------:------:------:------:------:------:------:------:------:------:------:------:
Qc : 0.000: 0.000: 0.000: 0.000: 0.000: 0.000: 0.000: 0.000: 0.000: 0.000: 0.000: 0.000: 0.000: 0.000: 0.000: 0.000:
Cc : 0.000: 0.000: 0.000: 0.000: 0.000: 0.000: 0.000: 0.000: 0.000: 0.000: 0.000: 0.000: 0.000: 0.000: 0.000: 0.000:
~~~~~~
~~~~~~~~
----____
x= 6400: 6600: 6800: 7000: 7200: 7400: 7600: 7800: 8000: 8200: 8400: 8600: 8800: 9000: 9200: 9400:
----------:------:------:------:------:------:------:------:------:------:------:------:------:------:------:------:
Qc : 0.000: 0.000: 0.000: 0.000: 0.000: 0.000: 0.000: 0.000: 0.000: 0.000: 0.000: 0.000: 0.000: 0.000: 0.000: 0.000:
Cc : 0.000: 0.000: 0.000: 0.000: 0.001: 0.001: 0.001: 0.001: 0.001: 0.001: 0.001: 0.001: 0.001: 0.000: 0.000: 0.000:
~~~~~~
~~~~~~~~
----____
x= 9600: 9800: 10000: 10200: 10400: 10600: 10800: 11000: 11200: 11400: 11600: 11800: 12000: 12200: 12400: 12600:
----------:------:------:------:------:------:------:------:------:------:------:------:------:------:------:------:
Qc : 0.000: 0.000: 0.000: 0.000: 0.000: 0.000: 0.000: 0.000: 0.000: 0.000: 0.000: 0.000: 0.000: 0.000: 0.000: 0.000:
Cc : 0.000: 0.000: 0.000: 0.000: 0.000: 0.000: 0.000: 0.000: 0.000: 0.000: 0.000: 0.000: 0.000: 0.000: 0.000: 0.000:
~~~~~~
~~~~~~~~
----____
x= 12800: 13000: 13200: 13400: 13600: 13800: 14000: 14200: 14400: 14600: 14800: 15000:
----------:------:------:------:------:------:------:------:------:------:------:------:
Qc : 0.000: 0.000: 0.000: 0.000: 0.000: 0.000: 0.000: 0.000: 0.000: 0.000: 0.000: 0.000:
Cc : 0.000: 0.000: 0.000: 0.000: 0.000: 0.000: 0.000: 0.000: 0.000: 0.000: 0.000: 0.000:
~~~~~~
____
y= 5800 : Y-строка 47 Cmax= 0.000 долей ПДК (x= 8000.0; напр.ветра=359)
----------:____
x=   0 :   200:   400:   600:   800: 1000: 1200: 1400: 1600: 1800: 2000: 2200: 2400: 2600: 2800: 3000:
----------:------:------:------:------:------:------:------:------:------:------:------:------:------:------:------:
Qc : 0.000: 0.000: 0.000: 0.000: 0.000: 0.000: 0.000: 0.000: 0.000: 0.000: 0.000: 0.000: 0.000: 0.000: 0.000: 0.000:
Cc : 0.000: 0.000: 0.000: 0.000: 0.000: 0.000: 0.000: 0.000: 0.000: 0.000: 0.000: 0.000: 0.000: 0.000: 0.000: 0.000:
~~~~~~
~~~~~~~~
----____
x= 3200: 3400: 3600: 3800: 4000: 4200: 4400: 4600: 4800: 5000: 5200: 5400: 5600: 5800: 6000: 6200:
----------:------:------:------:------:------:------:------:------:------:------:------:------:------:------:------:
Qc : 0.000: 0.000: 0.000: 0.000: 0.000: 0.000: 0.000: 0.000: 0.000: 0.000: 0.000: 0.000: 0.000: 0.000: 0.000: 0.000:
Cc : 0.000: 0.000: 0.000: 0.000: 0.000: 0.000: 0.000: 0.000: 0.000: 0.000: 0.000: 0.000: 0.000: 0.000: 0.000: 0.000:
~~~~~~
~~~~~~~~
----____
x= 6400: 6600: 6800: 7000: 7200: 7400: 7600: 7800: 8000: 8200: 8400: 8600: 8800: 9000: 9200: 9400:
----------:------:------:------:------:------:------:------:------:------:------:------:------:------:------:------:
Qc : 0.000: 0.000: 0.000: 0.000: 0.000: 0.000: 0.000: 0.000: 0.000: 0.000: 0.000: 0.000: 0.000: 0.000: 0.000: 0.000:
Cc : 0.000: 0.000: 0.000: 0.000: 0.000: 0.000: 0.000: 0.000: 0.000: 0.000: 0.000: 0.000: 0.000: 0.000: 0.000: 0.000:
~~~~~~
~~~~~~~~
----____
x= 9600: 9800: 10000: 10200: 10400: 10600: 10800: 11000: 11200: 11400: 11600: 11800: 12000: 12200: 12400: 12600:
----------:------:------:------:------:------:------:------:------:------:------:------:------:------:------:------:
Qc : 0.000: 0.000: 0.000: 0.000: 0.000: 0.000: 0.000: 0.000: 0.000: 0.000: 0.000: 0.000: 0.000: 0.000: 0.000: 0.000:
Cc : 0.000: 0.000: 0.000: 0.000: 0.000: 0.000: 0.000: 0.000: 0.000: 0.000: 0.000: 0.000: 0.000: 0.000: 0.000: 0.000:
~~~~~~
~~~~~~~~
----____
x= 12800: 13000: 13200: 13400: 13600: 13800: 14000: 14200: 14400: 14600: 14800: 15000:
----------:------:------:------:------:------:------:------:------:------:------:------:
Qc : 0.000: 0.000: 0.000: 0.000: 0.000: 0.000: 0.000: 0.000: 0.000: 0.000: 0.000: 0.000:
Cc : 0.000: 0.000: 0.000: 0.000: 0.000: 0.000: 0.000: 0.000: 0.000: 0.000: 0.000: 0.000:
~~~~~~
____
y= 5600 : Y-строка 48 Cmax= 0.000 долей ПДК (x= 8000.0; напр.ветра=359)
----------:____
~~~~~~

x=   0 : 200: 400: 600: 800: 1000: 1200: 1400: 1600: 1800: 2000: 2200: 2400: 2600: 2800: 3000:
----------:------:------:------:------:------:------:------:------:------:------:------:------:------:------:------:
Qc : 0.000: 0.000: 0.000: 0.000: 0.000: 0.000: 0.000: 0.000: 0.000: 0.000: 0.000: 0.000: 0.000: 0.000: 0.000: 0.000:
Cc : 0.000: 0.000: 0.000: 0.000: 0.000: 0.000: 0.000: 0.000: 0.000: 0.000: 0.000: 0.000: 0.000: 0.000: 0.000: 0.000:
~~~~~~
~~~~~~~~
----____
x= 3200: 3400: 3600: 3800: 4000: 4200: 4400: 4600: 4800: 5000: 5200: 5400: 5600: 5800: 6000: 6200:
----------:------:------:------:------:------:------:------:------:------:------:------:------:------:------:------:
Qc : 0.000: 0.000: 0.000: 0.000: 0.000: 0.000: 0.000: 0.000: 0.000: 0.000: 0.000: 0.000: 0.000: 0.000: 0.000: 0.000:
Cc : 0.000: 0.000: 0.000: 0.000: 0.000: 0.000: 0.000: 0.000: 0.000: 0.000: 0.000: 0.000: 0.000: 0.000: 0.000: 0.000:
~~~~~~
~~~~~~~~
----____
x= 6400: 6600: 6800: 7000: 7200: 7400: 7600: 7800: 8000: 8200: 8400: 8600: 8800: 9000: 9200: 9400:
----------:------:------:------:------:------:------:------:------:------:------:------:------:------:------:------:
Qc : 0.000: 0.000: 0.000: 0.000: 0.000: 0.000: 0.000: 0.000: 0.000: 0.000: 0.000: 0.000: 0.000: 0.000: 0.000: 0.000:
Cc : 0.000: 0.000: 0.000: 0.000: 0.000: 0.000: 0.000: 0.000: 0.000: 0.000: 0.000: 0.000: 0.000: 0.000: 0.000: 0.000:
~~~~~~
~~~~~~~~
----____
x= 9600: 9800: 10000: 10200: 10400: 10600: 10800: 11000: 11200: 11400: 11600: 11800: 12000: 12200: 12400: 12600:
----------:------:------:------:------:------:------:------:------:------:------:------:------:------:------:------:
Qc : 0.000: 0.000: 0.000: 0.000: 0.000: 0.000: 0.000: 0.000: 0.000: 0.000: 0.000: 0.000: 0.000: 0.000: 0.000: 0.000:
Cc : 0.000: 0.000: 0.000: 0.000: 0.000: 0.000: 0.000: 0.000: 0.000: 0.000: 0.000: 0.000: 0.000: 0.000: 0.000: 0.000:
~~~~~~
~~~~~~~~
----____
x= 12800: 13000: 13200: 13400: 13600: 13800: 14000: 14200: 14400: 14600: 14800: 15000:
----------:------:------:------:------:------:------:------:------:------:------:------:
Qc : 0.000: 0.000: 0.000: 0.000: 0.000: 0.000: 0.000: 0.000: 0.000: 0.000: 0.000: 0.000:
Cc : 0.000: 0.000: 0.000: 0.000: 0.000: 0.000: 0.000: 0.000: 0.000: 0.000: 0.000: 0.000:
~~~~~~

____
y= 5400 : Y-строка 49 Cmax= 0.000 долей ПДК (x= 8000.0; напр.ветра= 0)
----------:____
x=   0 : 200: 400: 600: 800: 1000: 1200: 1400: 1600: 1800: 2000: 2200: 2400: 2600: 2800: 3000:
----------:------:------:------:------:------:------:------:------:------:------:------:------:------:------:------:
Qc : 0.000: 0.000: 0.000: 0.000: 0.000: 0.000: 0.000: 0.000: 0.000: 0.000: 0.000: 0.000: 0.000: 0.000: 0.000: 0.000:
Cc : 0.000: 0.000: 0.000: 0.000: 0.000: 0.000: 0.000: 0.000: 0.000: 0.000: 0.000: 0.000: 0.000: 0.000: 0.000: 0.000:
~~~~~~
~~~~~~~~
----____
x= 3200: 3400: 3600: 3800: 4000: 4200: 4400: 4600: 4800: 5000: 5200: 5400: 5600: 5800: 6000: 6200:
----------:------:------:------:------:------:------:------:------:------:------:------:------:------:------:------:
Qc : 0.000: 0.000: 0.000: 0.000: 0.000: 0.000: 0.000: 0.000: 0.000: 0.000: 0.000: 0.000: 0.000: 0.000: 0.000: 0.000:
Cc : 0.000: 0.000: 0.000: 0.000: 0.000: 0.000: 0.000: 0.000: 0.000: 0.000: 0.000: 0.000: 0.000: 0.000: 0.000: 0.000:
~~~~~~
~~~~~~~~
----____
x= 6400: 6600: 6800: 7000: 7200: 7400: 7600: 7800: 8000: 8200: 8400: 8600: 8800: 9000: 9200: 9400:
----------:------:------:------:------:------:------:------:------:------:------:------:------:------:------:------:
Qc : 0.000: 0.000: 0.000: 0.000: 0.000: 0.000: 0.000: 0.000: 0.000: 0.000: 0.000: 0.000: 0.000: 0.000: 0.000: 0.000:
Cc : 0.000: 0.000: 0.000: 0.000: 0.000: 0.000: 0.000: 0.000: 0.000: 0.000: 0.000: 0.000: 0.000: 0.000: 0.000: 0.000:
~~~~~~
~~~~~~~~
----____
x= 9600: 9800: 10000: 10200: 10400: 10600: 10800: 11000: 11200: 11400: 11600: 11800: 12000: 12200: 12400: 12600:
----------:------:------:------:------:------:------:------:------:------:------:------:------:------:------:------:
Qc : 0.000: 0.000: 0.000: 0.000: 0.000: 0.000: 0.000: 0.000: 0.000: 0.000: 0.000: 0.000: 0.000: 0.000: 0.000: 0.000:
Cc : 0.000: 0.000: 0.000: 0.000: 0.000: 0.000: 0.000: 0.000: 0.000: 0.000: 0.000: 0.000: 0.000: 0.000: 0.000: 0.000:
~~~~~~
~~~~~~~~
----____
x= 12800: 13000: 13200: 13400: 13600: 13800: 14000: 14200: 14400: 14600: 14800: 15000:
----------:------:------:------:------:------:------:------:------:------:------:------:
Qc : 0.000: 0.000: 0.000: 0.000: 0.000: 0.000: 0.000: 0.000: 0.000: 0.000: 0.000: 0.000:
Cc : 0.000: 0.000: 0.000: 0.000: 0.000: 0.000: 0.000: 0.000: 0.000: 0.000: 0.000: 0.000:
~~~~~~

____
y= 5200 : Y-строка 50 Cmax= 0.000 долей ПДК (x= 8000.0; напр.ветра= 0)
----------:____
x=   0 : 200: 400: 600: 800: 1000: 1200: 1400: 1600: 1800: 2000: 2200: 2400: 2600: 2800: 3000:
----------:------:------:------:------:------:------:------:------:------:------:------:------:------:------:------:
Qc : 0.000: 0.000: 0.000: 0.000: 0.000: 0.000: 0.000: 0.000: 0.000: 0.000: 0.000: 0.000: 0.000: 0.000: 0.000: 0.000:
Cc : 0.000: 0.000: 0.000: 0.000: 0.000: 0.000: 0.000: 0.000: 0.000: 0.000: 0.000: 0.000: 0.000: 0.000: 0.000: 0.000:
~~~~~~
~~~~~~~~
----____
x= 3200: 3400: 3600: 3800: 4000: 4200: 4400: 4600: 4800: 5000: 5200: 5400: 5600: 5800: 6000: 6200:
----------:------:------:------:------:------:------:------:------:------:------:------:------:------:------:------:
Qc : 0.000: 0.000: 0.000: 0.000: 0.000: 0.000: 0.000: 0.000: 0.000: 0.000: 0.000: 0.000: 0.000: 0.000: 0.000: 0.000:
Cc : 0.000: 0.000: 0.000: 0.000: 0.000: 0.000: 0.000: 0.000: 0.000: 0.000: 0.000: 0.000: 0.000: 0.000: 0.000: 0.000:

~~~~~~
~~~~~~~~
----
x=   6400: 6600: 6800: 7000: 7200: 7400: 7600: 7800: 8000: 8200: 8400: 8600: 8800: 9000: 9200: 9400:
----------:------:------:------:------:------:------:------:------:------:------:------:------:------:------:------:
Qc : 0.000: 0.000: 0.000: 0.000: 0.000: 0.000: 0.000: 0.000: 0.000: 0.000: 0.000: 0.000: 0.000: 0.000: 0.000: 0.000:
Cc : 0.000: 0.000: 0.000: 0.000: 0.000: 0.000: 0.000: 0.000: 0.000: 0.000: 0.000: 0.000: 0.000: 0.000: 0.000: 0.000:
~~~~~~
~~~~~~~~
----
x=   9600: 9800: 10000: 10200: 10400: 10600: 10800: 11000: 11200: 11400: 11600: 11800: 12000: 12200: 12400: 12600:
----------:------:------:------:------:------:------:------:------:------:------:------:------:------:------:------:
Qc : 0.000: 0.000: 0.000: 0.000: 0.000: 0.000: 0.000: 0.000: 0.000: 0.000: 0.000: 0.000: 0.000: 0.000: 0.000: 0.000:
Cc : 0.000: 0.000: 0.000: 0.000: 0.000: 0.000: 0.000: 0.000: 0.000: 0.000: 0.000: 0.000: 0.000: 0.000: 0.000: 0.000:
~~~~~~
~~~~~~~~
----
x= 12800: 13000: 13200: 13400: 13600: 13800: 14000: 14200: 14400: 14600: 14800: 15000:
----------:------:------:------:------:------:------:------:------:------:------:------:
Qc : 0.000: 0.000: 0.000: 0.000: 0.000: 0.000: 0.000: 0.000: 0.000: 0.000: 0.000: 0.000:
Cc : 0.000: 0.000: 0.000: 0.000: 0.000: 0.000: 0.000: 0.000: 0.000: 0.000: 0.000: 0.000:
~~~~~~

y= 5000 : Y-строка 51 Cmax= 0.000 долей ПДК (x= 7800.0; напр.ветра= 3)
----------:
x=   0 :   200:   400:   600:   800: 1000: 1200: 1400: 1600: 1800: 2000: 2200: 2400: 2600: 2800: 3000:
----------:------:------:------:------:------:------:------:------:------:------:------:------:------:------:------:
Qc : 0.000: 0.000: 0.000: 0.000: 0.000: 0.000: 0.000: 0.000: 0.000: 0.000: 0.000: 0.000: 0.000: 0.000: 0.000: 0.000:
Cc : 0.000: 0.000: 0.000: 0.000: 0.000: 0.000: 0.000: 0.000: 0.000: 0.000: 0.000: 0.000: 0.000: 0.000: 0.000: 0.000:
~~~~~~
~~~~~~~~
----
x=   3200: 3400: 3600: 3800: 4000: 4200: 4400: 4600: 4800: 5000: 5200: 5400: 5600: 5800: 6000: 6200:
----------:------:------:------:------:------:------:------:------:------:------:------:------:------:------:------:
Qc : 0.000: 0.000: 0.000: 0.000: 0.000: 0.000: 0.000: 0.000: 0.000: 0.000: 0.000: 0.000: 0.000: 0.000: 0.000: 0.000:
Cc : 0.000: 0.000: 0.000: 0.000: 0.000: 0.000: 0.000: 0.000: 0.000: 0.000: 0.000: 0.000: 0.000: 0.000: 0.000: 0.000:
~~~~~~
~~~~~~~~
----
x=   6400: 6600: 6800: 7000: 7200: 7400: 7600: 7800: 8000: 8200: 8400: 8600: 8800: 9000: 9200: 9400:
----------:------:------:------:------:------:------:------:------:------:------:------:------:------:------:------:
Qc : 0.000: 0.000: 0.000: 0.000: 0.000: 0.000: 0.000: 0.000: 0.000: 0.000: 0.000: 0.000: 0.000: 0.000: 0.000: 0.000:
Cc : 0.000: 0.000: 0.000: 0.000: 0.000: 0.000: 0.000: 0.000: 0.000: 0.000: 0.000: 0.000: 0.000: 0.000: 0.000: 0.000:
~~~~~~
~~~~~~~~
----
x=   9600: 9800: 10000: 10200: 10400: 10600: 10800: 11000: 11200: 11400: 11600: 11800: 12000: 12200: 12400: 12600:
----------:------:------:------:------:------:------:------:------:------:------:------:------:------:------:------:
Qc : 0.000: 0.000: 0.000: 0.000: 0.000: 0.000: 0.000: 0.000: 0.000: 0.000: 0.000: 0.000: 0.000: 0.000: 0.000: 0.000:
Cc : 0.000: 0.000: 0.000: 0.000: 0.000: 0.000: 0.000: 0.000: 0.000: 0.000: 0.000: 0.000: 0.000: 0.000: 0.000: 0.000:
~~~~~~
~~~~~~~~
----
x= 12800: 13000: 13200: 13400: 13600: 13800: 14000: 14200: 14400: 14600: 14800: 15000:
----------:------:------:------:------:------:------:------:------:------:------:------:
Qc : 0.000: 0.000: 0.000: 0.000: 0.000: 0.000: 0.000: 0.000: 0.000: 0.000: 0.000: 0.000:
Cc : 0.000: 0.000: 0.000: 0.000: 0.000: 0.000: 0.000: 0.000: 0.000: 0.000: 0.000: 0.000:
~~~~~~

y= 4800 : Y-строка 52 Cmax= 0.000 долей ПДК (x= 8000.0; напр.ветра= 0)
----------:
x=   0 :   200:   400:   600:   800: 1000: 1200: 1400: 1600: 1800: 2000: 2200: 2400: 2600: 2800: 3000:
----------:------:------:------:------:------:------:------:------:------:------:------:------:------:------:------:
Qc : 0.000: 0.000: 0.000: 0.000: 0.000: 0.000: 0.000: 0.000: 0.000: 0.000: 0.000: 0.000: 0.000: 0.000: 0.000: 0.000:
Cc : 0.000: 0.000: 0.000: 0.000: 0.000: 0.000: 0.000: 0.000: 0.000: 0.000: 0.000: 0.000: 0.000: 0.000: 0.000: 0.000:
~~~~~~
~~~~~~~~
----
x=   3200: 3400: 3600: 3800: 4000: 4200: 4400: 4600: 4800: 5000: 5200: 5400: 5600: 5800: 6000: 6200:
----------:------:------:------:------:------:------:------:------:------:------:------:------:------:------:------:
Qc : 0.000: 0.000: 0.000: 0.000: 0.000: 0.000: 0.000: 0.000: 0.000: 0.000: 0.000: 0.000: 0.000: 0.000: 0.000: 0.000:
Cc : 0.000: 0.000: 0.000: 0.000: 0.000: 0.000: 0.000: 0.000: 0.000: 0.000: 0.000: 0.000: 0.000: 0.000: 0.000: 0.000:
~~~~~~
~~~~~~~~
----
x=   6400: 6600: 6800: 7000: 7200: 7400: 7600: 7800: 8000: 8200: 8400: 8600: 8800: 9000: 9200: 9400:
----------:------:------:------:------:------:------:------:------:------:------:------:------:------:------:------:
Qc : 0.000: 0.000: 0.000: 0.000: 0.000: 0.000: 0.000: 0.000: 0.000: 0.000: 0.000: 0.000: 0.000: 0.000: 0.000: 0.000:
Cc : 0.000: 0.000: 0.000: 0.000: 0.000: 0.000: 0.000: 0.000: 0.000: 0.000: 0.000: 0.000: 0.000: 0.000: 0.000: 0.000:
~~~~~~
~~~~~~~~
----
x=   9600: 9800: 10000: 10200: 10400: 10600: 10800: 11000: 11200: 11400: 11600: 11800: 12000: 12200: 12400: 12600:

----------:------:------:------:------:------:------:------:------:------:------:------:------:------:------:------:
Qc : 0.000: 0.000: 0.000: 0.000: 0.000: 0.000: 0.000: 0.000: 0.000: 0.000: 0.000: 0.000: 0.000: 0.000: 0.000: 0.000:
Cc : 0.000: 0.000: 0.000: 0.000: 0.000: 0.000: 0.000: 0.000: 0.000: 0.000: 0.000: 0.000: 0.000: 0.000: 0.000: 0.000:
~~~~~~
~~~~~~~~
----____
x= 12800: 13000: 13200: 13400: 13600: 13800: 14000: 14200: 14400: 14600: 14800: 15000:
----------:------:------:------:------:------:------:------:------:------:------:------:
Qc : 0.000: 0.000: 0.000: 0.000: 0.000: 0.000: 0.000: 0.000: 0.000: 0.000: 0.000: 0.000:
Cc : 0.000: 0.000: 0.000: 0.000: 0.000: 0.000: 0.000: 0.000: 0.000: 0.000: 0.000: 0.000:
~~~~~~
____
y= 4600 : Y-строка 53 Cmax= 0.000 долей ПДК (x= 8000.0; напр.ветра= 0)
----------:____
x=   0 :   200:   400:   600:   800: 1000: 1200: 1400: 1600: 1800: 2000: 2200: 2400: 2600: 2800: 3000:
----------:------:------:------:------:------:------:------:------:------:------:------:------:------:------:------:
Qc : 0.000: 0.000: 0.000: 0.000: 0.000: 0.000: 0.000: 0.000: 0.000: 0.000: 0.000: 0.000: 0.000: 0.000: 0.000: 0.000:
Cc : 0.000: 0.000: 0.000: 0.000: 0.000: 0.000: 0.000: 0.000: 0.000: 0.000: 0.000: 0.000: 0.000: 0.000: 0.000: 0.000:
~~~~~~
~~~~~~~~
----____
x=   3200: 3400: 3600: 3800: 4000: 4200: 4400: 4600: 4800: 5000: 5200: 5400: 5600: 5800: 6000: 6200:
----------:------:------:------:------:------:------:------:------:------:------:------:------:------:------:------:
Qc : 0.000: 0.000: 0.000: 0.000: 0.000: 0.000: 0.000: 0.000: 0.000: 0.000: 0.000: 0.000: 0.000: 0.000: 0.000: 0.000:
Cc : 0.000: 0.000: 0.000: 0.000: 0.000: 0.000: 0.000: 0.000: 0.000: 0.000: 0.000: 0.000: 0.000: 0.000: 0.000: 0.000:
~~~~~~
~~~~~~~~
----____
x=   6400: 6600: 6800: 7000: 7200: 7400: 7600: 7800: 8000: 8200: 8400: 8600: 8800: 9000: 9200: 9400:
----------:------:------:------:------:------:------:------:------:------:------:------:------:------:------:------:
Qc : 0.000: 0.000: 0.000: 0.000: 0.000: 0.000: 0.000: 0.000: 0.000: 0.000: 0.000: 0.000: 0.000: 0.000: 0.000: 0.000:
Cc : 0.000: 0.000: 0.000: 0.000: 0.000: 0.000: 0.000: 0.000: 0.000: 0.000: 0.000: 0.000: 0.000: 0.000: 0.000: 0.000:
~~~~~~
~~~~~~~~
----____
x=   9600: 9800: 10000: 10200: 10400: 10600: 10800: 11000: 11200: 11400: 11600: 11800: 12000: 12200: 12400: 12600:
----------:------:------:------:------:------:------:------:------:------:------:------:------:------:------:------:
Qc : 0.000: 0.000: 0.000: 0.000: 0.000: 0.000: 0.000: 0.000: 0.000: 0.000: 0.000: 0.000: 0.000: 0.000: 0.000: 0.000:
Cc : 0.000: 0.000: 0.000: 0.000: 0.000: 0.000: 0.000: 0.000: 0.000: 0.000: 0.000: 0.000: 0.000: 0.000: 0.000: 0.000:
~~~~~~
~~~~~~~~
----____
x= 12800: 13000: 13200: 13400: 13600: 13800: 14000: 14200: 14400: 14600: 14800: 15000:
----------:------:------:------:------:------:------:------:------:------:------:------:
Qc : 0.000: 0.000: 0.000: 0.000: 0.000: 0.000: 0.000: 0.000: 0.000: 0.000: 0.000: 0.000:
Cc : 0.000: 0.000: 0.000: 0.000: 0.000: 0.000: 0.000: 0.000: 0.000: 0.000: 0.000: 0.000:
~~~~~~
____
y= 4400 : Y-строка 54 Cmax= 0.000 долей ПДК (x= 8000.0; напр.ветра= 0)
----------:____
x=   0 :   200:   400:   600:   800: 1000: 1200: 1400: 1600: 1800: 2000: 2200: 2400: 2600: 2800: 3000:
----------:------:------:------:------:------:------:------:------:------:------:------:------:------:------:------:
Qc : 0.000: 0.000: 0.000: 0.000: 0.000: 0.000: 0.000: 0.000: 0.000: 0.000: 0.000: 0.000: 0.000: 0.000: 0.000: 0.000:
Cc : 0.000: 0.000: 0.000: 0.000: 0.000: 0.000: 0.000: 0.000: 0.000: 0.000: 0.000: 0.000: 0.000: 0.000: 0.000: 0.000:
~~~~~~
~~~~~~~~
----____
x=   3200: 3400: 3600: 3800: 4000: 4200: 4400: 4600: 4800: 5000: 5200: 5400: 5600: 5800: 6000: 6200:
----------:------:------:------:------:------:------:------:------:------:------:------:------:------:------:------:
Qc : 0.000: 0.000: 0.000: 0.000: 0.000: 0.000: 0.000: 0.000: 0.000: 0.000: 0.000: 0.000: 0.000: 0.000: 0.000: 0.000:
Cc : 0.000: 0.000: 0.000: 0.000: 0.000: 0.000: 0.000: 0.000: 0.000: 0.000: 0.000: 0.000: 0.000: 0.000: 0.000: 0.000:
~~~~~~
~~~~~~~~
----____
x=   6400: 6600: 6800: 7000: 7200: 7400: 7600: 7800: 8000: 8200: 8400: 8600: 8800: 9000: 9200: 9400:
----------:------:------:------:------:------:------:------:------:------:------:------:------:------:------:------:
Qc : 0.000: 0.000: 0.000: 0.000: 0.000: 0.000: 0.000: 0.000: 0.000: 0.000: 0.000: 0.000: 0.000: 0.000: 0.000: 0.000:
Cc : 0.000: 0.000: 0.000: 0.000: 0.000: 0.000: 0.000: 0.000: 0.000: 0.000: 0.000: 0.000: 0.000: 0.000: 0.000: 0.000:
~~~~~~
~~~~~~~~
----____
x=   9600: 9800: 10000: 10200: 10400: 10600: 10800: 11000: 11200: 11400: 11600: 11800: 12000: 12200: 12400: 12600:
----------:------:------:------:------:------:------:------:------:------:------:------:------:------:------:------:
Qc : 0.000: 0.000: 0.000: 0.000: 0.000: 0.000: 0.000: 0.000: 0.000: 0.000: 0.000: 0.000: 0.000: 0.000: 0.000: 0.000:
Cc : 0.000: 0.000: 0.000: 0.000: 0.000: 0.000: 0.000: 0.000: 0.000: 0.000: 0.000: 0.000: 0.000: 0.000: 0.000: 0.000:
~~~~~~
~~~~~~~~
----____
x= 12800: 13000: 13200: 13400: 13600: 13800: 14000: 14200: 14400: 14600: 14800: 15000:
----------:------:------:------:------:------:------:------:------:------:------:------:
Qc : 0.000: 0.000: 0.000: 0.000: 0.000: 0.000: 0.000: 0.000: 0.000: 0.000: 0.000: 0.000:
Cc : 0.000: 0.000: 0.000: 0.000: 0.000: 0.000: 0.000: 0.000: 0.000: 0.000: 0.000: 0.000:
~~~~~~
~~~~~~

y= 4200 : Y-строка 55 Cmax= 0.000
----------:
x=   0 :   200:   400:   600:   800: 1000: 1200: 1400: 1600: 1800: 2000: 2200: 2400: 2600: 2800: 3000:
----------:------:------:------:------:------:------:------:------:------:------:------:------:------:------:------:
~~~~~~
----
x= 3200: 3400: 3600: 3800: 4000: 4200: 4400: 4600: 4800: 5000: 5200: 5400: 5600: 5800: 6000: 6200:
----------:------:------:------:------:------:------:------:------:------:------:------:------:------:------:------:
~~~~~~
----
x= 6400: 6600: 6800: 7000: 7200: 7400: 7600: 7800: 8000: 8200: 8400: 8600: 8800: 9000: 9200: 9400:
----------:------:------:------:------:------:------:------:------:------:------:------:------:------:------:------:
~~~~~~
----
x= 9600: 9800: 10000: 10200: 10400: 10600: 10800: 11000: 11200: 11400: 11600: 11800: 12000: 12200: 12400: 12600:
----------:------:------:------:------:------:------:------:------:------:------:------:------:------:------:------:
~~~~~~
----
x= 12800: 13000: 13200: 13400: 13600: 13800: 14000: 14200: 14400: 14600: 14800: 15000:
----------:------:------:------:------:------:------:------:------:------:------:------:
~~~~~~

y= 4000 : Y-строка 56 Cmax= 0.000
----------:
x=   0 :   200:   400:   600:   800: 1000: 1200: 1400: 1600: 1800: 2000: 2200: 2400: 2600: 2800: 3000:
----------:------:------:------:------:------:------:------:------:------:------:------:------:------:------:------:
~~~~~~
----
x= 3200: 3400: 3600: 3800: 4000: 4200: 4400: 4600: 4800: 5000: 5200: 5400: 5600: 5800: 6000: 6200:
----------:------:------:------:------:------:------:------:------:------:------:------:------:------:------:------:
~~~~~~
----
x= 6400: 6600: 6800: 7000: 7200: 7400: 7600: 7800: 8000: 8200: 8400: 8600: 8800: 9000: 9200: 9400:
----------:------:------:------:------:------:------:------:------:------:------:------:------:------:------:------:
~~~~~~
----
x= 9600: 9800: 10000: 10200: 10400: 10600: 10800: 11000: 11200: 11400: 11600: 11800: 12000: 12200: 12400: 12600:
----------:------:------:------:------:------:------:------:------:------:------:------:------:------:------:------:
~~~~~~
----
x= 12800: 13000: 13200: 13400: 13600: 13800: 14000: 14200: 14400: 14600: 14800: 15000:
----------:------:------:------:------:------:------:------:------:------:------:------:
~~~~~~

y= 3800 : Y-строка 57 Cmax= 0.000
----------:
x=   0 :   200:   400:   600:   800: 1000: 1200: 1400: 1600: 1800: 2000: 2200: 2400: 2600: 2800: 3000:
----------:------:------:------:------:------:------:------:------:------:------:------:------:------:------:------:
~~~~~~
----
x= 3200: 3400: 3600: 3800: 4000: 4200: 4400: 4600: 4800: 5000: 5200: 5400: 5600: 5800: 6000: 6200:
----------:------:------:------:------:------:------:------:------:------:------:------:------:------:------:------:
~~~~~~
----
x= 6400: 6600: 6800: 7000: 7200: 7400: 7600: 7800: 8000: 8200: 8400: 8600: 8800: 9000: 9200: 9400:
----------:------:------:------:------:------:------:------:------:------:------:------:------:------:------:------:
~~~~~~
----
x= 9600: 9800: 10000: 10200: 10400: 10600: 10800: 11000: 11200: 11400: 11600: 11800: 12000: 12200: 12400: 12600:
----------:------:------:------:------:------:------:------:------:------:------:------:------:------:------:------:
~~~~~~
----
x= 12800: 13000: 13200: 13400: 13600: 13800: 14000: 14200: 14400: 14600: 14800: 15000:
----------:------:------:------:------:------:------:------:------:------:------:------:
~~~~~~

y= 3600 : Y-строка 58 Cmax= 0.000
----------:
x=   0 :   200:   400:   600:   800: 1000: 1200: 1400: 1600: 1800: 2000: 2200: 2400: 2600: 2800: 3000:
----------:------:------:------:------:------:------:------:------:------:------:------:------:------:------:------:
~~~~~~

~~~~~~
~~~~~~~~
----____
x= 3200: 3400: 3600: 3800: 4000: 4200: 4400: 4600: 4800: 5000: 5200: 5400: 5600: 5800: 6000: 6200:
----------:------:------:------:------:------:------:------:------:------:------:------:------:------:------:------:
~~~~~~
~~~~~~~~
----____
x= 6400: 6600: 6800: 7000: 7200: 7400: 7600: 7800: 8000: 8200: 8400: 8600: 8800: 9000: 9200: 9400:
----------:------:------:------:------:------:------:------:------:------:------:------:------:------:------:------:
~~~~~~
~~~~~~~~
----____
x= 9600: 9800: 10000: 10200: 10400: 10600: 10800: 11000: 11200: 11400: 11600: 11800: 12000: 12200: 12400: 12600:
----------:------:------:------:------:------:------:------:------:------:------:------:------:------:------:------:
~~~~~~
~~~~~~~~
----____
x= 12800: 13000: 13200: 13400: 13600: 13800: 14000: 14200: 14400: 14600: 14800: 15000:
----------:------:------:------:------:------:------:------:------:------:------:------:
~~~~~~
____
y= 3400 : Y-строка 59 Cmax= 0.000
----------:____
x=   0 : 200: 400: 600: 800: 1000: 1200: 1400: 1600: 1800: 2000: 2200: 2400: 2600: 2800: 3000:
----------:------:------:------:------:------:------:------:------:------:------:------:------:------:------:------:
~~~~~~
~~~~~~~~
----____
x= 3200: 3400: 3600: 3800: 4000: 4200: 4400: 4600: 4800: 5000: 5200: 5400: 5600: 5800: 6000: 6200:
----------:------:------:------:------:------:------:------:------:------:------:------:------:------:------:------:
~~~~~~
~~~~~~~~
----____
x= 6400: 6600: 6800: 7000: 7200: 7400: 7600: 7800: 8000: 8200: 8400: 8600: 8800: 9000: 9200: 9400:
----------:------:------:------:------:------:------:------:------:------:------:------:------:------:------:------:
~~~~~~
~~~~~~~~
----____
x= 9600: 9800: 10000: 10200: 10400: 10600: 10800: 11000: 11200: 11400: 11600: 11800: 12000: 12200: 12400: 12600:
----------:------:------:------:------:------:------:------:------:------:------:------:------:------:------:------:
~~~~~~
~~~~~~~~
----____
x= 12800: 13000: 13200: 13400: 13600: 13800: 14000: 14200: 14400: 14600: 14800: 15000:
----------:------:------:------:------:------:------:------:------:------:------:------:
~~~~~~
____
y= 3200 : Y-строка 60 Cmax= 0.000
----------:____
x=   0 : 200: 400: 600: 800: 1000: 1200: 1400: 1600: 1800: 2000: 2200: 2400: 2600: 2800: 3000:
----------:------:------:------:------:------:------:------:------:------:------:------:------:------:------:------:
~~~~~~
~~~~~~~~
----____
x= 3200: 3400: 3600: 3800: 4000: 4200: 4400: 4600: 4800: 5000: 5200: 5400: 5600: 5800: 6000: 6200:
----------:------:------:------:------:------:------:------:------:------:------:------:------:------:------:------:
~~~~~~
~~~~~~~~
----____
x= 6400: 6600: 6800: 7000: 7200: 7400: 7600: 7800: 8000: 8200: 8400: 8600: 8800: 9000: 9200: 9400:
----------:------:------:------:------:------:------:------:------:------:------:------:------:------:------:------:
~~~~~~
~~~~~~~~
----____
x= 9600: 9800: 10000: 10200: 10400: 10600: 10800: 11000: 11200: 11400: 11600: 11800: 12000: 12200: 12400: 12600:
----------:------:------:------:------:------:------:------:------:------:------:------:------:------:------:------:
~~~~~~
~~~~~~~~
----____
x= 12800: 13000: 13200: 13400: 13600: 13800: 14000: 14200: 14400: 14600: 14800: 15000:
----------:------:------:------:------:------:------:------:------:------:------:------:
~~~~~~
____
y= 3000 : Y-строка 61 Cmax= 0.000
----------:____
x=   0 : 200: 400: 600: 800: 1000: 1200: 1400: 1600: 1800: 2000: 2200: 2400: 2600: 2800: 3000:
----------:------:------:------:------:------:------:------:------:------:------:------:------:------:------:------:
~~~~~~
~~~~~~~~
----____
x= 3200: 3400: 3600: 3800: 4000: 4200: 4400: 4600: 4800: 5000: 5200: 5400: 5600: 5800: 6000: 6200:
----------:------:------:------:------:------:------:------:------:------:------:------:------:------:------:------:
~~~~~~~~

```
~~~~~~~~~~~~~~~~~~~~~~~~~~~~~~~~~~~~~~~~~~~~~~~~~~~~~~~~~~~~~~~~~~~~~~~~~~~~~~~~~~~~~~~~~~~~~~~~~~~~~~~~
~~~~~~~~
----________________________________________________________________________________________________
 x=   6400:  6600:  6800:  7000:  7200:  7400:  7600:  7800:  8000:  8200:  8400:  8600:  8800:  9000:  9200:  9400:
----------:------:------:------:------:------:------:------:------:------:------:------:------:------:------:------:
~~~~~~~~~~~~~~~~~~~~~~~~~~~~~~~~~~~~~~~~~~~~~~~~~~~~~~~~~~~~~~~~~~~~~~~~~~~~~~~~~~~~~~~~~~~~~~~~~~~~~~~~
~~~~~~~~
----________________________________________________________________________________________________
 x=   9600:  9800: 10000: 10200: 10400: 10600: 10800: 11000: 11200: 11400: 11600: 11800: 12000: 12200: 12400: 12600:
----------:------:------:------:------:------:------:------:------:------:------:------:------:------:------:------:
~~~~~~~~~~~~~~~~~~~~~~~~~~~~~~~~~~~~~~~~~~~~~~~~~~~~~~~~~~~~~~~~~~~~~~~~~~~~~~~~~~~~~~~~~~~~~~~~~~~~~~~~
~~~~~~~~
----________________________________________________________________________
 x=  12800: 13000: 13200: 13400: 13600: 13800: 14000: 14200: 14400: 14600: 14800: 15000:
----------:------:------:------:------:------:------:------:------:------:------:------:
~~~~~~~~~~~~~~~~~~~~~~~~~~~~~~~~~~~~~~~~~~~~~~~~~~~~~~~~~~~~~~~~~~~~~~~~~~~~~~~~~~~~~

__________
 y=  2800 : Y-строка 62  Cmax=  0.000
----------:______________________________________________________________________________________________
 x=     0 :   200:   400:   600:   800:  1000:  1200:  1400:  1600:  1800:  2000:  2200:  2400:  2600:  2800:  3000:
----------:------:------:------:------:------:------:------:------:------:------:------:------:------:------:------:
~~~~~~~~~~~~~~~~~~~~~~~~~~~~~~~~~~~~~~~~~~~~~~~~~~~~~~~~~~~~~~~~~~~~~~~~~~~~~~~~~~~~~~~~~~~~~~~~~~~~~~~~
~~~~~~~~
----________________________________________________________________________________________________
 x=   3200:  3400:  3600:  3800:  4000:  4200:  4400:  4600:  4800:  5000:  5200:  5400:  5600:  5800:  6000:  6200:
----------:------:------:------:------:------:------:------:------:------:------:------:------:------:------:------:
~~~~~~~~~~~~~~~~~~~~~~~~~~~~~~~~~~~~~~~~~~~~~~~~~~~~~~~~~~~~~~~~~~~~~~~~~~~~~~~~~~~~~~~~~~~~~~~~~~~~~~~~
~~~~~~~~
----________________________________________________________________________________________________
 x=   6400:  6600:  6800:  7000:  7200:  7400:  7600:  7800:  8000:  8200:  8400:  8600:  8800:  9000:  9200:  9400:
----------:------:------:------:------:------:------:------:------:------:------:------:------:------:------:------:
~~~~~~~~~~~~~~~~~~~~~~~~~~~~~~~~~~~~~~~~~~~~~~~~~~~~~~~~~~~~~~~~~~~~~~~~~~~~~~~~~~~~~~~~~~~~~~~~~~~~~~~~
~~~~~~~~
----________________________________________________________________________________________________
 x=   9600:  9800: 10000: 10200: 10400: 10600: 10800: 11000: 11200: 11400: 11600: 11800: 12000: 12200: 12400: 12600:
----------:------:------:------:------:------:------:------:------:------:------:------:------:------:------:------:
~~~~~~~~~~~~~~~~~~~~~~~~~~~~~~~~~~~~~~~~~~~~~~~~~~~~~~~~~~~~~~~~~~~~~~~~~~~~~~~~~~~~~~~~~~~~~~~~~~~~~~~~
~~~~~~~~
----________________________________________________________________________
 x=  12800: 13000: 13200: 13400: 13600: 13800: 14000: 14200: 14400: 14600: 14800: 15000:
----------:------:------:------:------:------:------:------:------:------:------:------:
~~~~~~~~~~~~~~~~~~~~~~~~~~~~~~~~~~~~~~~~~~~~~~~~~~~~~~~~~~~~~~~~~~~~~~~~~~~~~~~~~~~~~

__________
 y=  2600 : Y-строка 63  Cmax=  0.000
----------:______________________________________________________________________________________________
 x=     0 :   200:   400:   600:   800:  1000:  1200:  1400:  1600:  1800:  2000:  2200:  2400:  2600:  2800:  3000:
----------:------:------:------:------:------:------:------:------:------:------:------:------:------:------:------:
~~~~~~~~~~~~~~~~~~~~~~~~~~~~~~~~~~~~~~~~~~~~~~~~~~~~~~~~~~~~~~~~~~~~~~~~~~~~~~~~~~~~~~~~~~~~~~~~~~~~~~~~
~~~~~~~~
----________________________________________________________________________________________________
 x=   3200:  3400:  3600:  3800:  4000:  4200:  4400:  4600:  4800:  5000:  5200:  5400:  5600:  5800:  6000:  6200:
----------:------:------:------:------:------:------:------:------:------:------:------:------:------:------:------:
~~~~~~~~~~~~~~~~~~~~~~~~~~~~~~~~~~~~~~~~~~~~~~~~~~~~~~~~~~~~~~~~~~~~~~~~~~~~~~~~~~~~~~~~~~~~~~~~~~~~~~~~
~~~~~~~~
----________________________________________________________________________________________________
 x=   6400:  6600:  6800:  7000:  7200:  7400:  7600:  7800:  8000:  8200:  8400:  8600:  8800:  9000:  9200:  9400:
----------:------:------:------:------:------:------:------:------:------:------:------:------:------:------:------:
~~~~~~~~~~~~~~~~~~~~~~~~~~~~~~~~~~~~~~~~~~~~~~~~~~~~~~~~~~~~~~~~~~~~~~~~~~~~~~~~~~~~~~~~~~~~~~~~~~~~~~~~
~~~~~~~~
----________________________________________________________________________________________________
 x=   9600:  9800: 10000: 10200: 10400: 10600: 10800: 11000: 11200: 11400: 11600: 11800: 12000: 12200: 12400: 12600:
----------:------:------:------:------:------:------:------:------:------:------:------:------:------:------:------:
~~~~~~~~~~~~~~~~~~~~~~~~~~~~~~~~~~~~~~~~~~~~~~~~~~~~~~~~~~~~~~~~~~~~~~~~~~~~~~~~~~~~~~~~~~~~~~~~~~~~~~~~
~~~~~~~~
----________________________________________________________________________
 x=  12800: 13000: 13200: 13400: 13600: 13800: 14000: 14200: 14400: 14600: 14800: 15000:
----------:------:------:------:------:------:------:------:------:------:------:------:
~~~~~~~~~~~~~~~~~~~~~~~~~~~~~~~~~~~~~~~~~~~~~~~~~~~~~~~~~~~~~~~~~~~~~~~~~~~~~~~~~~~~~

__________
 y=  2400 : Y-строка 64  Cmax=  0.000
----------:______________________________________________________________________________________________
 x=     0 :   200:   400:   600:   800:  1000:  1200:  1400:  1600:  1800:  2000:  2200:  2400:  2600:  2800:  3000:
----------:------:------:------:------:------:------:------:------:------:------:------:------:------:------:------:
~~~~~~~~~~~~~~~~~~~~~~~~~~~~~~~~~~~~~~~~~~~~~~~~~~~~~~~~~~~~~~~~~~~~~~~~~~~~~~~~~~~~~~~~~~~~~~~~~~~~~~~~
~~~~~~~~
----________________________________________________________________________________________________
 x=   3200:  3400:  3600:  3800:  4000:  4200:  4400:  4600:  4800:  5000:  5200:  5400:  5600:  5800:  6000:  6200:
----------:------:------:------:------:------:------:------:------:------:------:------:------:------:------:------:
~~~~~~~~~~~~~~~~~~~~~~~~~~~~~~~~~~~~~~~~~~~~~~~~~~~~~~~~~~~~~~~~~~~~~~~~~~~~~~~~~~~~~~~~~~~~~~~~~~~~~~~~
~~~~~~~~
----________________________________________________________________________________________________
 x=   6400:  6600:  6800:  7000:  7200:  7400:  7600:  7800:  8000:  8200:  8400:  8600:  8800:  9000:  9200:  9400:
----------:------:------:------:------:------:------:------:------:------:------:------:------:------:------:------:
```

```
~~~~~~~~~~~~~~~~~~~~~~~~~~~~~~~~~~~~~~~~~~~~~~~~~~~~~~~~~~~~~~~~~~~~~~~~~~~~~~~~~~~~~~~~~~~~~~~~~~~~~~~~~~~~~~~~
~~~~~~~~
----________________________________________________________________________________________________________
 x=   9600:  9800: 10000: 10200: 10400: 10600: 10800: 11000: 11200: 11400: 11600: 11800: 12000: 12200: 12400: 12600:
----------:------:------:------:------:------:------:------:------:------:------:------:------:------:------:------:
~~~~~~~~~~~~~~~~~~~~~~~~~~~~~~~~~~~~~~~~~~~~~~~~~~~~~~~~~~~~~~~~~~~~~~~~~~~~~~~~~~~~~~~~~~~~~~~~~~~~~~~~~~~~~~~~
~~~~~~~~
----________________________________________________________________________________
 x=  12800: 13000: 13200: 13400: 13600: 13800: 14000: 14200: 14400: 14600: 14800: 15000:
----------:------:------:------:------:------:------:------:------:------:------:------:
~~~~~~~~~~~~~~~~~~~~~~~~~~~~~~~~~~~~~~~~~~~~~~~~~~~~~~~~~~~~~~~~~~~~~~~~~~~~~~~~~~~~~~~~~~~~
__________
 y=  2200 : Y-строка 65  Cmax=  0.000
----------:__________________________________________________________________________________________________
 x=     0 :   200:   400:   600:   800:  1000:  1200:  1400:  1600:  1800:  2000:  2200:  2400:  2600:  2800:  3000:
----------:------:------:------:------:------:------:------:------:------:------:------:------:------:------:------:
~~~~~~~~~~~~~~~~~~~~~~~~~~~~~~~~~~~~~~~~~~~~~~~~~~~~~~~~~~~~~~~~~~~~~~~~~~~~~~~~~~~~~~~~~~~~~~~~~~~~~~~~~~~~~~~~
~~~~~~~~
----________________________________________________________________________________________________________
 x=   3200:  3400:  3600:  3800:  4000:  4200:  4400:  4600:  4800:  5000:  5200:  5400:  5600:  5800:  6000:  6200:
----------:------:------:------:------:------:------:------:------:------:------:------:------:------:------:------:
~~~~~~~~~~~~~~~~~~~~~~~~~~~~~~~~~~~~~~~~~~~~~~~~~~~~~~~~~~~~~~~~~~~~~~~~~~~~~~~~~~~~~~~~~~~~~~~~~~~~~~~~~~~~~~~~
~~~~~~~~
----________________________________________________________________________________________________________
 x=   6400:  6600:  6800:  7000:  7200:  7400:  7600:  7800:  8000:  8200:  8400:  8600:  8800:  9000:  9200:  9400:
----------:------:------:------:------:------:------:------:------:------:------:------:------:------:------:------:
~~~~~~~~~~~~~~~~~~~~~~~~~~~~~~~~~~~~~~~~~~~~~~~~~~~~~~~~~~~~~~~~~~~~~~~~~~~~~~~~~~~~~~~~~~~~~~~~~~~~~~~~~~~~~~~~
~~~~~~~~
----________________________________________________________________________________________________________
 x=   9600:  9800: 10000: 10200: 10400: 10600: 10800: 11000: 11200: 11400: 11600: 11800: 12000: 12200: 12400: 12600:
----------:------:------:------:------:------:------:------:------:------:------:------:------:------:------:------:
~~~~~~~~~~~~~~~~~~~~~~~~~~~~~~~~~~~~~~~~~~~~~~~~~~~~~~~~~~~~~~~~~~~~~~~~~~~~~~~~~~~~~~~~~~~~~~~~~~~~~~~~~~~~~~~~
~~~~~~~~
----________________________________________________________________________________
 x=  12800: 13000: 13200: 13400: 13600: 13800: 14000: 14200: 14400: 14600: 14800: 15000:
----------:------:------:------:------:------:------:------:------:------:------:------:
~~~~~~~~~~~~~~~~~~~~~~~~~~~~~~~~~~~~~~~~~~~~~~~~~~~~~~~~~~~~~~~~~~~~~~~~~~~~~~~~~~~~~~~~~~~~
__________
 y=  2000 : Y-строка 66  Cmax=  0.000
----------:__________________________________________________________________________________________________
 x=     0 :   200:   400:   600:   800:  1000:  1200:  1400:  1600:  1800:  2000:  2200:  2400:  2600:  2800:  3000:
----------:------:------:------:------:------:------:------:------:------:------:------:------:------:------:------:
~~~~~~~~~~~~~~~~~~~~~~~~~~~~~~~~~~~~~~~~~~~~~~~~~~~~~~~~~~~~~~~~~~~~~~~~~~~~~~~~~~~~~~~~~~~~~~~~~~~~~~~~~~~~~~~~
~~~~~~~~
----________________________________________________________________________________________________________
 x=   3200:  3400:  3600:  3800:  4000:  4200:  4400:  4600:  4800:  5000:  5200:  5400:  5600:  5800:  6000:  6200:
----------:------:------:------:------:------:------:------:------:------:------:------:------:------:------:------:
~~~~~~~~~~~~~~~~~~~~~~~~~~~~~~~~~~~~~~~~~~~~~~~~~~~~~~~~~~~~~~~~~~~~~~~~~~~~~~~~~~~~~~~~~~~~~~~~~~~~~~~~~~~~~~~~
~~~~~~~~
----________________________________________________________________________________________________________
 x=   6400:  6600:  6800:  7000:  7200:  7400:  7600:  7800:  8000:  8200:  8400:  8600:  8800:  9000:  9200:  9400:
----------:------:------:------:------:------:------:------:------:------:------:------:------:------:------:------:
~~~~~~~~~~~~~~~~~~~~~~~~~~~~~~~~~~~~~~~~~~~~~~~~~~~~~~~~~~~~~~~~~~~~~~~~~~~~~~~~~~~~~~~~~~~~~~~~~~~~~~~~~~~~~~~~
~~~~~~~~
----________________________________________________________________________________________________________
 x=   9600:  9800: 10000: 10200: 10400: 10600: 10800: 11000: 11200: 11400: 11600: 11800: 12000: 12200: 12400: 12600:
----------:------:------:------:------:------:------:------:------:------:------:------:------:------:------:------:
~~~~~~~~~~~~~~~~~~~~~~~~~~~~~~~~~~~~~~~~~~~~~~~~~~~~~~~~~~~~~~~~~~~~~~~~~~~~~~~~~~~~~~~~~~~~~~~~~~~~~~~~~~~~~~~~
~~~~~~~~
----________________________________________________________________________________
 x=  12800: 13000: 13200: 13400: 13600: 13800: 14000: 14200: 14400: 14600: 14800: 15000:
----------:------:------:------:------:------:------:------:------:------:------:------:
~~~~~~~~~~~~~~~~~~~~~~~~~~~~~~~~~~~~~~~~~~~~~~~~~~~~~~~~~~~~~~~~~~~~~~~~~~~~~~~~~~~~~~~~~~~~
__________
 y=  1800 : Y-строка 67  Cmax=  0.000
----------:__________________________________________________________________________________________________
 x=     0 :   200:   400:   600:   800:  1000:  1200:  1400:  1600:  1800:  2000:  2200:  2400:  2600:  2800:  3000:
----------:------:------:------:------:------:------:------:------:------:------:------:------:------:------:------:
~~~~~~~~~~~~~~~~~~~~~~~~~~~~~~~~~~~~~~~~~~~~~~~~~~~~~~~~~~~~~~~~~~~~~~~~~~~~~~~~~~~~~~~~~~~~~~~~~~~~~~~~~~~~~~~~
~~~~~~~~
----________________________________________________________________________________________________________
 x=   3200:  3400:  3600:  3800:  4000:  4200:  4400:  4600:  4800:  5000:  5200:  5400:  5600:  5800:  6000:  6200:
----------:------:------:------:------:------:------:------:------:------:------:------:------:------:------:------:
~~~~~~~~~~~~~~~~~~~~~~~~~~~~~~~~~~~~~~~~~~~~~~~~~~~~~~~~~~~~~~~~~~~~~~~~~~~~~~~~~~~~~~~~~~~~~~~~~~~~~~~~~~~~~~~~
~~~~~~~~
----________________________________________________________________________________________________________
 x=   6400:  6600:  6800:  7000:  7200:  7400:  7600:  7800:  8000:  8200:  8400:  8600:  8800:  9000:  9200:  9400:
----------:------:------:------:------:------:------:------:------:------:------:------:------:------:------:------:
~~~~~~~~~~~~~~~~~~~~~~~~~~~~~~~~~~~~~~~~~~~~~~~~~~~~~~~~~~~~~~~~~~~~~~~~~~~~~~~~~~~~~~~~~~~~~~~~~~~~~~~~~~~~~~~~
~~~~~~~~
----________________________________________________________________________________________________________
 x=   9600:  9800: 10000: 10200: 10400: 10600: 10800: 11000: 11200: 11400: 11600: 11800: 12000: 12200: 12400: 12600:
----------:------:------:------:------:------:------:------:------:------:------:------:------:------:------:------:
```

~~~~~~
~~~~~~~~

----

x= 12800: 13000: 13200: 13400: 13600: 13800: 14000: 14200: 14400: 14600: 14800: 15000:
----------:------:------:------:------:------:------:------:------:------:------:------:
~~~~~~

y= 1600 : Y-строка 68 Cmax= 0.000
----------:

x= 0 : 200: 400: 600: 800: 1000: 1200: 1400: 1600: 1800: 2000: 2200: 2400: 2600: 2800: 3000:
----------:------:------:------:------:------:------:------:------:------:------:------:------:------:------:------:
~~~~~~
~~~~~~~~

----

x= 3200: 3400: 3600: 3800: 4000: 4200: 4400: 4600: 4800: 5000: 5200: 5400: 5600: 5800: 6000: 6200:
----------:------:------:------:------:------:------:------:------:------:------:------:------:------:------:------:
~~~~~~
~~~~~~~~

----

x= 6400: 6600: 6800: 7000: 7200: 7400: 7600: 7800: 8000: 8200: 8400: 8600: 8800: 9000: 9200: 9400:
----------:------:------:------:------:------:------:------:------:------:------:------:------:------:------:------:
~~~~~~
~~~~~~~~

----

x= 9600: 9800: 10000: 10200: 10400: 10600: 10800: 11000: 11200: 11400: 11600: 11800: 12000: 12200: 12400: 12600:
----------:------:------:------:------:------:------:------:------:------:------:------:------:------:------:------:
~~~~~~
~~~~~~~~

----

x= 12800: 13000: 13200: 13400: 13600: 13800: 14000: 14200: 14400: 14600: 14800: 15000:
----------:------:------:------:------:------:------:------:------:------:------:------:
~~~~~~

y= 1400 : Y-строка 69 Cmax= 0.000
----------:

x= 0 : 200: 400: 600: 800: 1000: 1200: 1400: 1600: 1800: 2000: 2200: 2400: 2600: 2800: 3000:
----------:------:------:------:------:------:------:------:------:------:------:------:------:------:------:------:
~~~~~~
~~~~~~~~

----

x= 3200: 3400: 3600: 3800: 4000: 4200: 4400: 4600: 4800: 5000: 5200: 5400: 5600: 5800: 6000: 6200:
----------:------:------:------:------:------:------:------:------:------:------:------:------:------:------:------:
~~~~~~
~~~~~~~~

----

x= 6400: 6600: 6800: 7000: 7200: 7400: 7600: 7800: 8000: 8200: 8400: 8600: 8800: 9000: 9200: 9400:
----------:------:------:------:------:------:------:------:------:------:------:------:------:------:------:------:
~~~~~~
~~~~~~~~

----

x= 9600: 9800: 10000: 10200: 10400: 10600: 10800: 11000: 11200: 11400: 11600: 11800: 12000: 12200: 12400: 12600:
----------:------:------:------:------:------:------:------:------:------:------:------:------:------:------:------:
~~~~~~
~~~~~~~~

----

x= 12800: 13000: 13200: 13400: 13600: 13800: 14000: 14200: 14400: 14600: 14800: 15000:
----------:------:------:------:------:------:------:------:------:------:------:------:
~~~~~~

y= 1200 : Y-строка 70 Cmax= 0.000
----------:

x= 0 : 200: 400: 600: 800: 1000: 1200: 1400: 1600: 1800: 2000: 2200: 2400: 2600: 2800: 3000:
----------:------:------:------:------:------:------:------:------:------:------:------:------:------:------:------:
~~~~~~
~~~~~~~~

----

x= 3200: 3400: 3600: 3800: 4000: 4200: 4400: 4600: 4800: 5000: 5200: 5400: 5600: 5800: 6000: 6200:
----------:------:------:------:------:------:------:------:------:------:------:------:------:------:------:------:
~~~~~~
~~~~~~~~

----

x= 6400: 6600: 6800: 7000: 7200: 7400: 7600: 7800: 8000: 8200: 8400: 8600: 8800: 9000: 9200: 9400:
----------:------:------:------:------:------:------:------:------:------:------:------:------:------:------:------:
~~~~~~
~~~~~~~~

----

x= 9600: 9800: 10000: 10200: 10400: 10600: 10800: 11000: 11200: 11400: 11600: 11800: 12000: 12200: 12400: 12600:
----------:------:------:------:------:------:------:------:------:------:------:------:------:------:------:------:
~~~~~~
~~~~~~~~

----

x= 12800: 13000: 13200: 13400: 13600: 13800: 14000: 14200: 14400: 14600: 14800: 15000:
----------:------:------:------:------:------:------:------:------:------:------:------:
~~~~~~~~

```
~~~~~~~~~~~~~~~~~~~~~~~~~~~~~~~~~~~~~~~~~~~~~~~~~~~~~~~~~~~~~~~~~~~~~~~~~~~~~~~~~~~~~~~~~~~~~~~~~~~~~~~~~~~~~~~~~~~~~~~~~~~~~~~~
____________
 y=  1000 : Y-строка 71  Cmax=  0.000
----------:________________________________________________________________________________________________________________________________
 x=    0 :  200:  400:  600:  800:  1000:  1200:  1400:  1600:  1800:  2000:  2200:  2400:  2600:  2800:  3000:
----------:------:------:------:------:------:------:------:------:------:------:------:------:------:------:------:
~~~~~~~~~~~~~~~~~~~~~~~~~~~~~~~~~~~~~~~~~~~~~~~~~~~~~~~~~~~~~~~~~~~~~~~~~~~~~~~~~~~~~~~~~~~~~~~~~~~~~~~~~~~~~~~~~~~~~~~~~~~~~~~~~~~~~~~~~~~~~~~~~~~~~~~~~~~~~~~~~~
~~~~~~~~
----________________________________________________________________________________________________________________________________
 x=  3200:  3400:  3600:  3800:  4000:  4200:  4400:  4600:  4800:  5000:  5200:  5400:  5600:  5800:  6000:  6200:
----------:------:------:------:------:------:------:------:------:------:------:------:------:------:------:------:
~~~~~~~~~~~~~~~~~~~~~~~~~~~~~~~~~~~~~~~~~~~~~~~~~~~~~~~~~~~~~~~~~~~~~~~~~~~~~~~~~~~~~~~~~~~~~~~~~~~~~~~~~~~~~~~~~~~~~~~~~~~~~~~~~~~~~~~~~~~~~~~~~~~~~~~~~~~~~~~~~~
~~~~~~~~
----________________________________________________________________________________________________________________________________
 x=  6400:  6600:  6800:  7000:  7200:  7400:  7600:  7800:  8000:  8200:  8400:  8600:  8800:  9000:  9200:  9400:
----------:------:------:------:------:------:------:------:------:------:------:------:------:------:------:------:
~~~~~~~~~~~~~~~~~~~~~~~~~~~~~~~~~~~~~~~~~~~~~~~~~~~~~~~~~~~~~~~~~~~~~~~~~~~~~~~~~~~~~~~~~~~~~~~~~~~~~~~~~~~~~~~~~~~~~~~~~~~~~~~~~~~~~~~~~~~~~~~~~~~~~~~~~~~~~~~~~~
~~~~~~~~
----________________________________________________________________________________________________________________________________
 x=  9600:  9800: 10000: 10200: 10400: 10600: 10800: 11000: 11200: 11400: 11600: 11800: 12000: 12200: 12400: 12600:
----------:------:------:------:------:------:------:------:------:------:------:------:------:------:------:------:
~~~~~~~~~~~~~~~~~~~~~~~~~~~~~~~~~~~~~~~~~~~~~~~~~~~~~~~~~~~~~~~~~~~~~~~~~~~~~~~~~~~~~~~~~~~~~~~~~~~~~~~~~~~~~~~~~~~~~~~~~~~~~~~~~~~~~~~~~~~~~~~~~~~~~~~~~~~~~~~~~~
~~~~~~~~
----____________________________________________________________________________________________
 x=  12800: 13000: 13200: 13400: 13600: 13800: 14000: 14200: 14400: 14600: 14800: 15000:
----------:------:------:------:------:------:------:------:------:------:------:------:
~~~~~~~~~~~~~~~~~~~~~~~~~~~~~~~~~~~~~~~~~~~~~~~~~~~~~~~~~~~~~~~~~~~~~~~~~~~~~~~~~~~~~~~~~~~~~~~~~~~~~~~~~~~~~~~~~~~~~~~~~~~~~~~~~~
____________
 y=   800 : Y-строка 72  Cmax=  0.000
----------:________________________________________________________________________________________________________________________________
 x=    0 :  200:  400:  600:  800:  1000:  1200:  1400:  1600:  1800:  2000:  2200:  2400:  2600:  2800:  3000:
----------:------:------:------:------:------:------:------:------:------:------:------:------:------:------:------:
~~~~~~~~~~~~~~~~~~~~~~~~~~~~~~~~~~~~~~~~~~~~~~~~~~~~~~~~~~~~~~~~~~~~~~~~~~~~~~~~~~~~~~~~~~~~~~~~~~~~~~~~~~~~~~~~~~~~~~~~~~~~~~~~~~~~~~~~~~~~~~~~~~~~~~~~~~~~~~~~~~
~~~~~~~~
----________________________________________________________________________________________________________________________________
 x=  3200:  3400:  3600:  3800:  4000:  4200:  4400:  4600:  4800:  5000:  5200:  5400:  5600:  5800:  6000:  6200:
----------:------:------:------:------:------:------:------:------:------:------:------:------:------:------:------:
~~~~~~~~~~~~~~~~~~~~~~~~~~~~~~~~~~~~~~~~~~~~~~~~~~~~~~~~~~~~~~~~~~~~~~~~~~~~~~~~~~~~~~~~~~~~~~~~~~~~~~~~~~~~~~~~~~~~~~~~~~~~~~~~~~~~~~~~~~~~~~~~~~~~~~~~~~~~~~~~~~
~~~~~~~~
----________________________________________________________________________________________________________________________________
 x=  6400:  6600:  6800:  7000:  7200:  7400:  7600:  7800:  8000:  8200:  8400:  8600:  8800:  9000:  9200:  9400:
----------:------:------:------:------:------:------:------:------:------:------:------:------:------:------:------:
~~~~~~~~~~~~~~~~~~~~~~~~~~~~~~~~~~~~~~~~~~~~~~~~~~~~~~~~~~~~~~~~~~~~~~~~~~~~~~~~~~~~~~~~~~~~~~~~~~~~~~~~~~~~~~~~~~~~~~~~~~~~~~~~~~~~~~~~~~~~~~~~~~~~~~~~~~~~~~~~~~
~~~~~~~~
----________________________________________________________________________________________________________________________________
 x=  9600:  9800: 10000: 10200: 10400: 10600: 10800: 11000: 11200: 11400: 11600: 11800: 12000: 12200: 12400: 12600:
----------:------:------:------:------:------:------:------:------:------:------:------:------:------:------:------:
~~~~~~~~~~~~~~~~~~~~~~~~~~~~~~~~~~~~~~~~~~~~~~~~~~~~~~~~~~~~~~~~~~~~~~~~~~~~~~~~~~~~~~~~~~~~~~~~~~~~~~~~~~~~~~~~~~~~~~~~~~~~~~~~~~~~~~~~~~~~~~~~~~~~~~~~~~~~~~~~~~
~~~~~~~~
----____________________________________________________________________________________________
 x=  12800: 13000: 13200: 13400: 13600: 13800: 14000: 14200: 14400: 14600: 14800: 15000:
----------:------:------:------:------:------:------:------:------:------:------:------:
~~~~~~~~~~~~~~~~~~~~~~~~~~~~~~~~~~~~~~~~~~~~~~~~~~~~~~~~~~~~~~~~~~~~~~~~~~~~~~~~~~~~~~~~~~~~~~~~~~~~~~~~~~~~~~~~~~~~~~~~~~~~~~~~~~
____________
 y=   600 : Y-строка 73  Cmax=  0.000
----------:________________________________________________________________________________________________________________________________
 x=    0 :  200:  400:  600:  800:  1000:  1200:  1400:  1600:  1800:  2000:  2200:  2400:  2600:  2800:  3000:
----------:------:------:------:------:------:------:------:------:------:------:------:------:------:------:------:
~~~~~~~~~~~~~~~~~~~~~~~~~~~~~~~~~~~~~~~~~~~~~~~~~~~~~~~~~~~~~~~~~~~~~~~~~~~~~~~~~~~~~~~~~~~~~~~~~~~~~~~~~~~~~~~~~~~~~~~~~~~~~~~~~~~~~~~~~~~~~~~~~~~~~~~~~~~~~~~~~~
~~~~~~~~
----________________________________________________________________________________________________________________________________
 x=  3200:  3400:  3600:  3800:  4000:  4200:  4400:  4600:  4800:  5000:  5200:  5400:  5600:  5800:  6000:  6200:
----------:------:------:------:------:------:------:------:------:------:------:------:------:------:------:------:
~~~~~~~~~~~~~~~~~~~~~~~~~~~~~~~~~~~~~~~~~~~~~~~~~~~~~~~~~~~~~~~~~~~~~~~~~~~~~~~~~~~~~~~~~~~~~~~~~~~~~~~~~~~~~~~~~~~~~~~~~~~~~~~~~~~~~~~~~~~~~~~~~~~~~~~~~~~~~~~~~~
~~~~~~~~
----________________________________________________________________________________________________________________________________
 x=  6400:  6600:  6800:  7000:  7200:  7400:  7600:  7800:  8000:  8200:  8400:  8600:  8800:  9000:  9200:  9400:
----------:------:------:------:------:------:------:------:------:------:------:------:------:------:------:------:
~~~~~~~~~~~~~~~~~~~~~~~~~~~~~~~~~~~~~~~~~~~~~~~~~~~~~~~~~~~~~~~~~~~~~~~~~~~~~~~~~~~~~~~~~~~~~~~~~~~~~~~~~~~~~~~~~~~~~~~~~~~~~~~~~~~~~~~~~~~~~~~~~~~~~~~~~~~~~~~~~~
~~~~~~~~
----________________________________________________________________________________________________________________________________
 x=  9600:  9800: 10000: 10200: 10400: 10600: 10800: 11000: 11200: 11400: 11600: 11800: 12000: 12200: 12400: 12600:
----------:------:------:------:------:------:------:------:------:------:------:------:------:------:------:------:
~~~~~~~~~~~~~~~~~~~~~~~~~~~~~~~~~~~~~~~~~~~~~~~~~~~~~~~~~~~~~~~~~~~~~~~~~~~~~~~~~~~~~~~~~~~~~~~~~~~~~~~~~~~~~~~~~~~~~~~~~~~~~~~~~~~~~~~~~~~~~~~~~~~~~~~~~~~~~~~~~~
~~~~~~~~
----____________________________________________________________________________________________
 x=  12800: 13000: 13200: 13400: 13600: 13800: 14000: 14200: 14400: 14600: 14800: 15000:
----------:------:------:------:------:------:------:------:------:------:------:------:
~~~~~~~~~~~~~~~~~~~~~~~~~~~~~~~~~~~~~~~~~~~~~~~~~~~~~~~~~~~~~~~~~~~~~~~~~~~~~~~~~~~~~~~~~~~~~~~~~~~~~~~~~~~~~~~~~~~~~~~~~~~~~~~~~~
____________
 y=   400 : Y-строка 74  Cmax=  0.000
----------:________________________________________________________________________________________________________________________________
 x=    0 :  200:  400:  600:  800:  1000:  1200:  1400:  1600:  1800:  2000:  2200:  2400:  2600:  2800:  3000:
```

----------:------:------:------:------:------:------:------:------:------:------:------:------:------:------:------:
~~~~~~

----
x= 3200: 3400: 3600: 3800: 4000: 4200: 4400: 4600: 4800: 5000: 5200: 5400: 5600: 5800: 6000: 6200:
----------:------:------:------:------:------:------:------:------:------:------:------:------:------:------:------:
~~~~~~

----
x= 6400: 6600: 6800: 7000: 7200: 7400: 7600: 7800: 8000: 8200: 8400: 8600: 8800: 9000: 9200: 9400:
----------:------:------:------:------:------:------:------:------:------:------:------:------:------:------:------:
~~~~~~

----
x= 9600: 9800: 10000: 10200: 10400: 10600: 10800: 11000: 11200: 11400: 11600: 11800: 12000: 12200: 12400: 12600:
----------:------:------:------:------:------:------:------:------:------:------:------:------:------:------:------:
~~~~~~

----
x= 12800: 13000: 13200: 13400: 13600: 13800: 14000: 14200: 14400: 14600: 14800: 15000:
----------:------:------:------:------:------:------:------:------:------:------:------:
~~~~~~

y= 200 : Y-строка 75 Cmax= 0.000
----------:
x= 0 : 200: 400: 600: 800: 1000: 1200: 1400: 1600: 1800: 2000: 2200: 2400: 2600: 2800: 3000:
----------:------:------:------:------:------:------:------:------:------:------:------:------:------:------:------:
~~~~~~

----
x= 3200: 3400: 3600: 3800: 4000: 4200: 4400: 4600: 4800: 5000: 5200: 5400: 5600: 5800: 6000: 6200:
----------:------:------:------:------:------:------:------:------:------:------:------:------:------:------:------:
~~~~~~

----
x= 6400: 6600: 6800: 7000: 7200: 7400: 7600: 7800: 8000: 8200: 8400: 8600: 8800: 9000: 9200: 9400:
----------:------:------:------:------:------:------:------:------:------:------:------:------:------:------:------:
~~~~~~

----
x= 9600: 9800: 10000: 10200: 10400: 10600: 10800: 11000: 11200: 11400: 11600: 11800: 12000: 12200: 12400: 12600:
----------:------:------:------:------:------:------:------:------:------:------:------:------:------:------:------:
~~~~~~

----
x= 12800: 13000: 13200: 13400: 13600: 13800: 14000: 14200: 14400: 14600: 14800: 15000:
----------:------:------:------:------:------:------:------:------:------:------:------:
~~~~~~

y= 0 : Y-строка 76 Cmax= 0.000
----------:
x= 0 : 200: 400: 600: 800: 1000: 1200: 1400: 1600: 1800: 2000: 2200: 2400: 2600: 2800: 3000:
----------:------:------:------:------:------:------:------:------:------:------:------:------:------:------:------:
~~~~~~

----
x= 3200: 3400: 3600: 3800: 4000: 4200: 4400: 4600: 4800: 5000: 5200: 5400: 5600: 5800: 6000: 6200:
----------:------:------:------:------:------:------:------:------:------:------:------:------:------:------:------:
~~~~~~

----
x= 6400: 6600: 6800: 7000: 7200: 7400: 7600: 7800: 8000: 8200: 8400: 8600: 8800: 9000: 9200: 9400:
----------:------:------:------:------:------:------:------:------:------:------:------:------:------:------:------:
~~~~~~

----
x= 9600: 9800: 10000: 10200: 10400: 10600: 10800: 11000: 11200: 11400: 11600: 11800: 12000: 12200: 12400: 12600:
----------:------:------:------:------:------:------:------:------:------:------:------:------:------:------:------:
~~~~~~

----
x= 12800: 13000: 13200: 13400: 13600: 13800: 14000: 14200: 14400: 14600: 14800: 15000:
----------:------:------:------:------:------:------:------:------:------:------:------:
~~~~~~

Результаты расчета в точке максимума ПК ЭРА v3.0. Модель: МРК-2014
Координаты точки : X= 8000.0 м, Y= 8400.0 м

Максимальная суммарная концентрация | Cs= 0.0199317 доли ПДКмр|
| 0.0996583 мг/м3 |
~~~~~~~~~~~~~~~~~~~~~~~~~~~~~~

Достигается при опасном направлении 199 град.

и скорости ветра 0.93 м/с
Всего источников: 3. В таблице заказано вкладчиков не более чем с 95% вклада

ВКЛАДЫ_ИСТОЧНИКОВ

Ном.	Код	Тип	Выброс	Вклад	Вклад в%	Сум. %	Коэф.влияния
	<Об-П>-<Ис>		M-(Mq)	C[доли ПДК]			b=C/M
1	000101 6007	П1	0.0133	0.019932	100.0	100.0	1.4986207
Остальные источники не влияют на данную точку.							

7. Суммарные концентрации в узлах расчетной сетки.
ПК ЭРА v3.0. Модель: МРК-2014
Город :012 Шетский район.
Объект :0001 Месторождение "Шойынтас" ТОО "Металлтерминалсервис".
Вар.расч. :1 Расч.год: 2024 (СП) Расчет проводился 09.02.2023 15:34
Примесь :0337 - Углерод оксид (Окись углерода, Угарный газ) (584)
ПДКм.р для примеси 0337 = 5.0 мг/м3

Параметры_расчетного_прямоугольника_No 1
Координаты центра : X= 7500 м; Y= 7500
Длина и ширина : L= 15000 м; B= 15000 м
Шаг сетки (dX=dY) : D= 200 м

Фоновая концентрация не задана
Направление ветра: автоматический поиск опасного направления от 0 до 360 град.
Скорость ветра: автоматический поиск опасной скорости от 0.5 до 9.0(Uмр) м/с

(Символ ^ означает наличие источника вблизи расчетного узла)

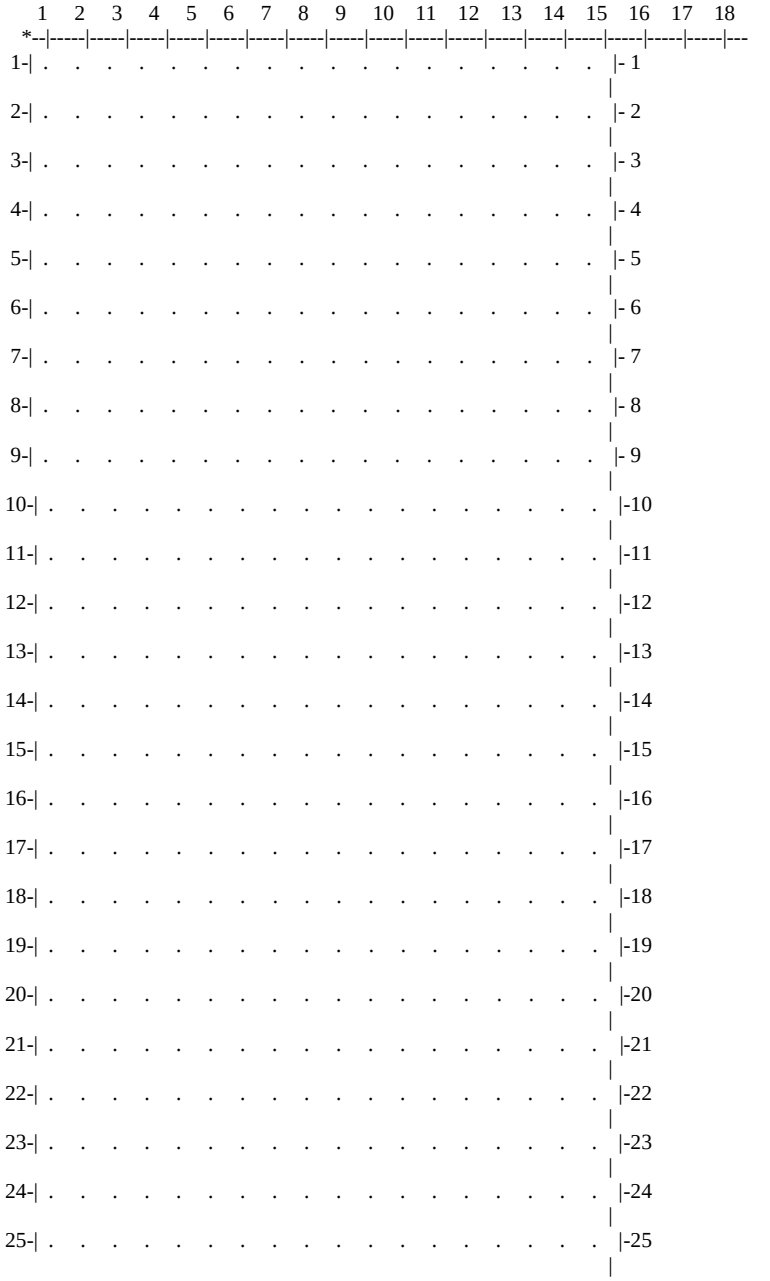

26-| . . . . . |-26
27-| . . . . . |-27
28-| . . . . . |-28
29-| . . . . . |-29
30-| . . . . . |-30
31-| . . . . . |-31
32-| . . . . . |-32
33-| . . . . . |-33
34-| . . . . . |-34
35-| . . . . . |-35
36-| . . . . . |-36
37-| . . . . . |-37
38-| . . . . . |-38
39-| . . . . . |-39
40-| . . . . . |-40
41-| . . . . . |-41
42-| . . . . . |-42
43-| . . . . . |-43
44-| . . . . . |-44
45-| . . . . . |-45
46-| . . . . . |-46
47-| . . . . . |-47
48-| . . . . . |-48
49-| . . . . . |-49
50-| . . . . . |-50
51-| . . . . . |-51
52-| . . . . . |-52
53-| . . . . . |-53
54-| . . . . . |-54
55-| . . . . . |-55
56-| . . . . . |-56
57-| . . . . . |-57
58-| . . . . . |-58
59-| . . . . . |-59
60-| . . . . . |-60
61-| . . . . . |-61
62-| . . . . . |-62
63-| . . . . . |-63
64-| . . . . . |-64
65-| . . . . . |-65
66-| . . . . . |-66
67-| . . . . . |-67

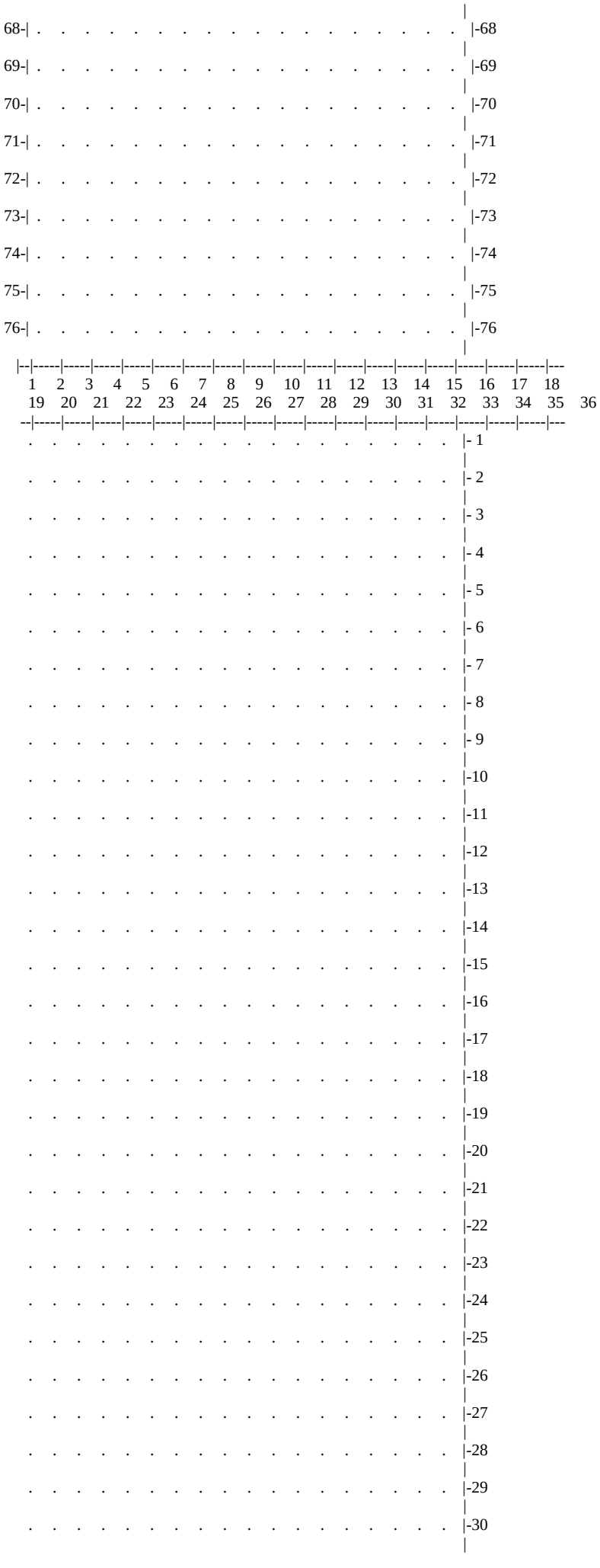
68-
69-
70-
71-
72-
73-
74-
75-
76-
1 2 3 4 5 6 7 8 9 10 11 12 13 14 15 16 17 18
19 20 21 22 23 24 25 26 27 28 29 30 31 32 33 34 35 36
- 1
- 2
- 3
- 4
- 5
- 6
- 7
- 8
- 9
-10
-11
-12
-13
-14
-15
-16
-17
-18
-19
-20
-21
-22
-23
-24
-25
-26
-27
-28
-29
-30

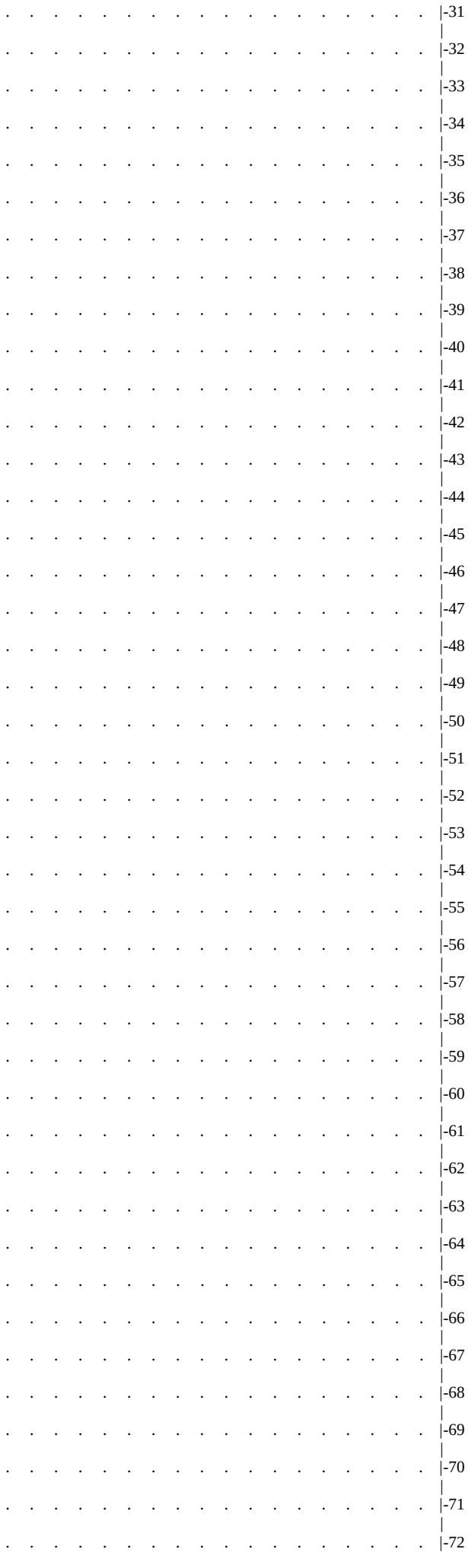
-31
-32
-33
-34
-35
-36
-37
-38
-39
-40
-41
-42
-43
-44
-45
-46
-47
-48
-49
-50
-51
-52
-53
-54
-55
-56
-57
-58
-59
-60
-61
-62
-63
-64
-65
-66
-67
-68
-69
-70
-71
-72

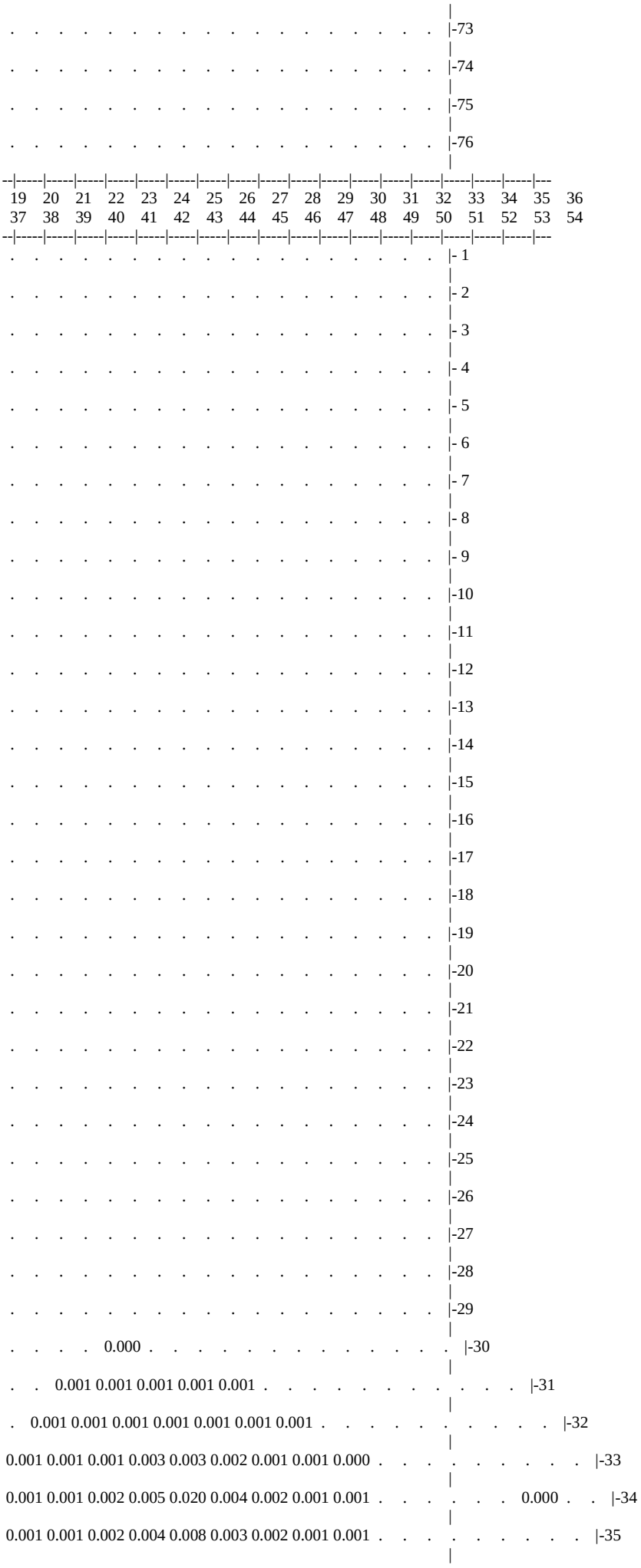
-73
-74
-75
-76
19 20 21 22 23 24 25 26 27 28 29 30 31 32 33 34 35 36
37 38 39 40 41 42 43 44 45 46 47 48 49 50 51 52 53 54
- 1
- 2
- 3
- 4
- 5
- 6
- 7
- 8
- 9
-10
-11
-12
-13
-14
-15
-16
-17
-18
-19
-20
-21
-22
-23
-24
-25
-26
-27
-28
-29
0.000
-30
0.001 0.001 0.001 0.001 0.001
-31
0.001 0.001 0.001 0.001 0.001 0.001 0.001
-32
0.001 0.001 0.001 0.003 0.003 0.002 0.001 0.001 0.000
-33
0.001 0.001 0.002 0.005 0.020 0.004 0.002 0.001 0.001 0.000
-34
0.001 0.001 0.002 0.004 0.008 0.003 0.002 0.001 0.001
-35

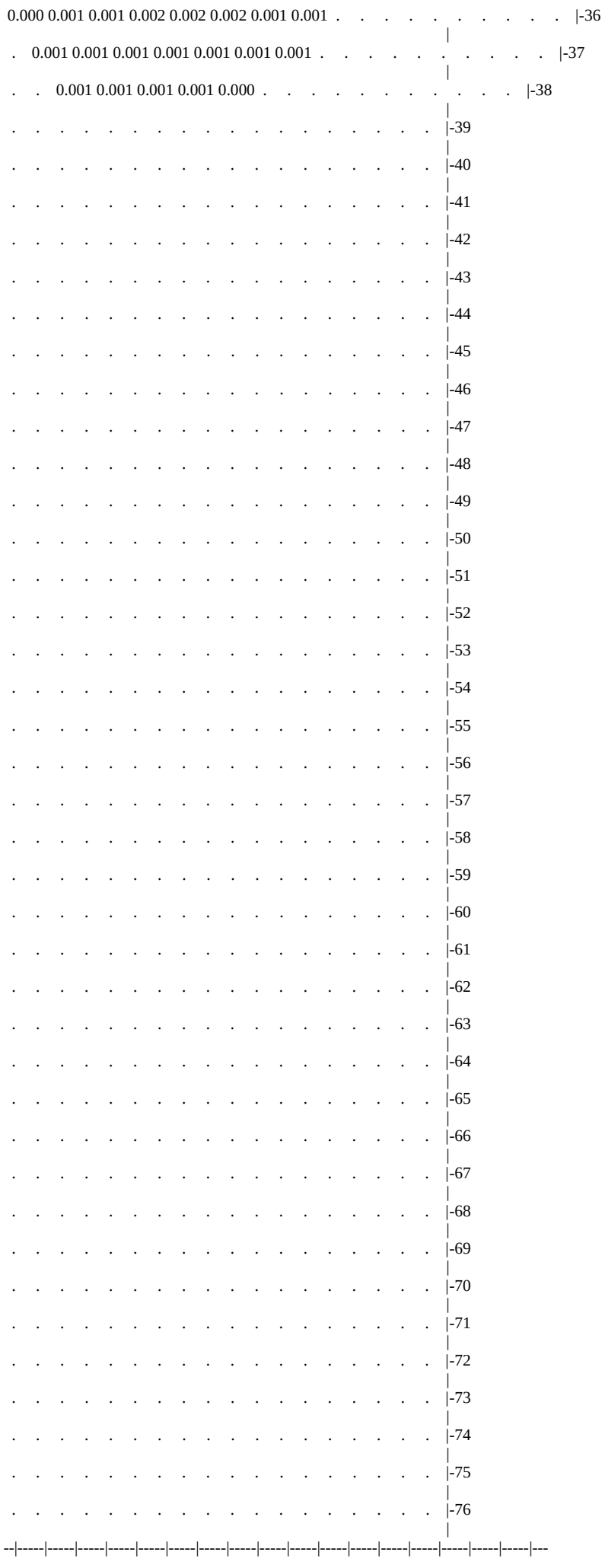
0.000 0.001 0.001 0.002 0.002 0.002 0.001 0.001
0.001 0.001 0.001 0.001 0.001 0.001 0.001
0.001 0.001 0.001 0.001 0.000
-36
-37
-38
-39
-40
-41
-42
-43
-44
-45
-46
-47
-48
-49
-50
-51
-52
-53
-54
-55
-56
-57
-58
-59
-60
-61
-62
-63
-64
-65
-66
-67
-68
-69
-70
-71
-72
-73
-74
-75
-76

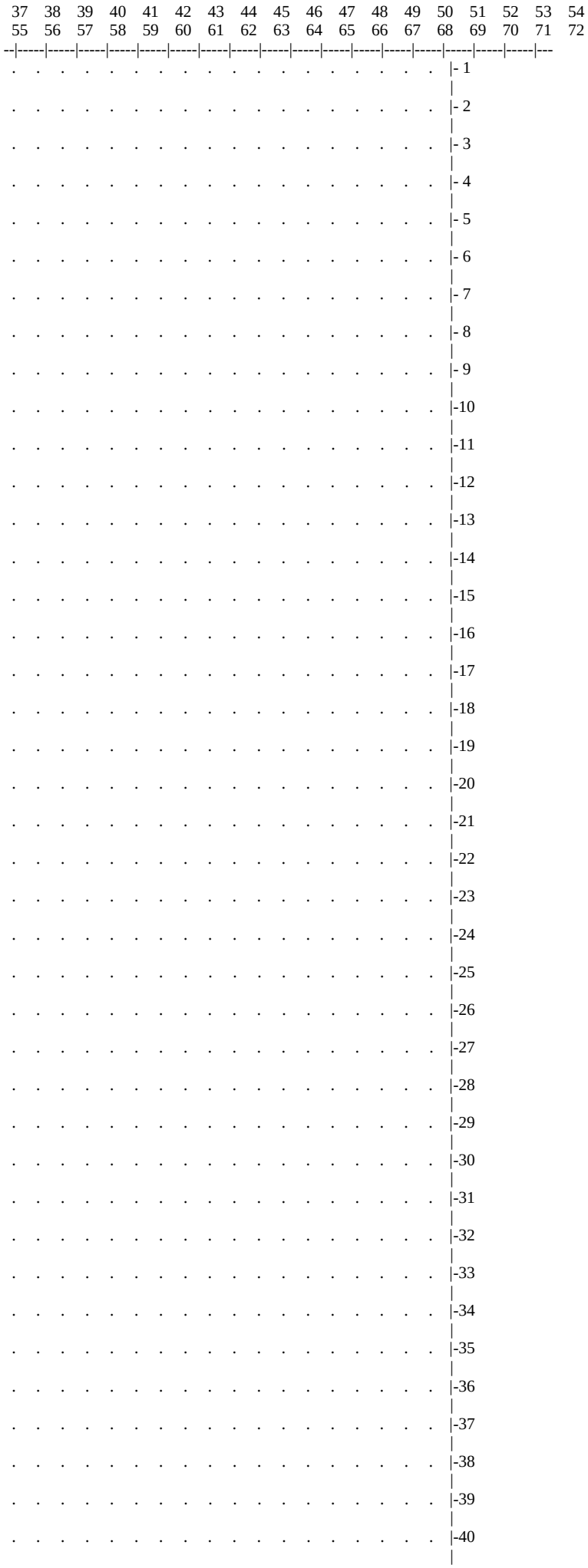
37 38 39 40 41 42 43 44 45 46 47 48 49 50 51 52 53 54
55 56 57 58 59 60 61 62 63 64 65 66 67 68 69 70 71 72
- 1
- 2
- 3
- 4
- 5
- 6
- 7
- 8
- 9
-10
-11
-12
-13
-14
-15
-16
-17
-18
-19
-20
-21
-22
-23
-24
-25
-26
-27
-28
-29
-30
-31
-32
-33
-34
-35
-36
-37
-38
-39
-40

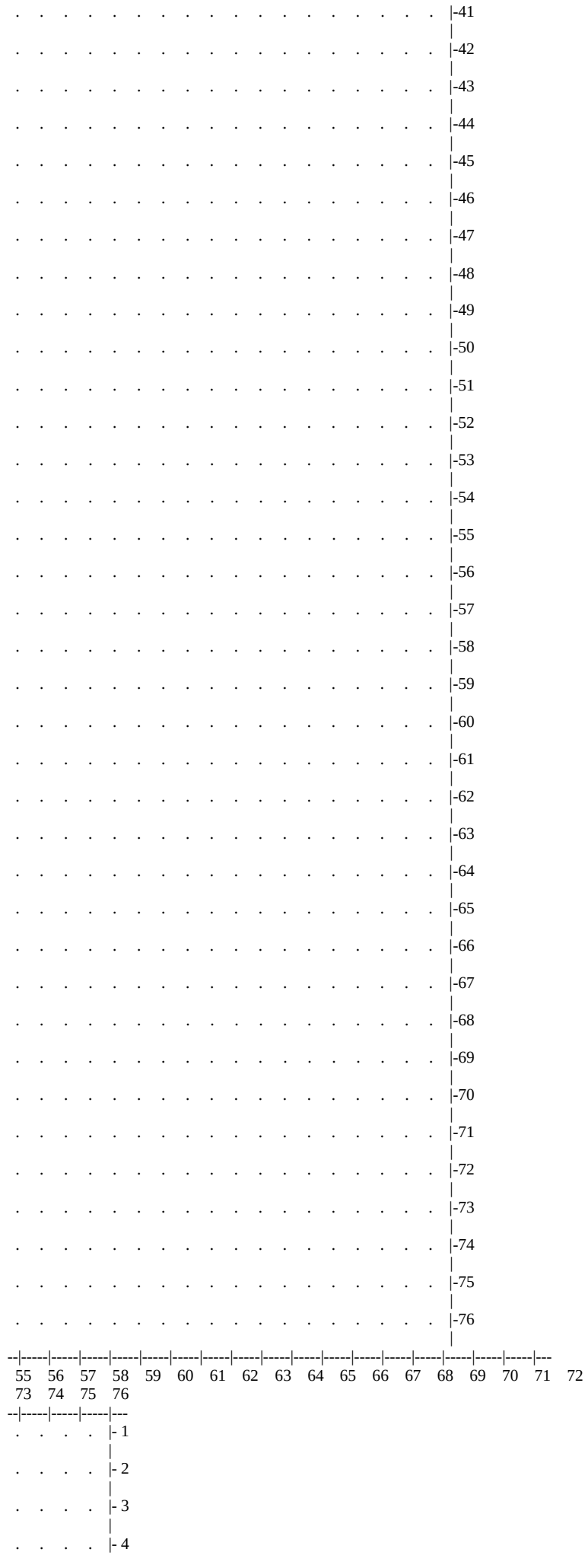
-41
-42
-43
-44
-45
-46
-47
-48
-49
-50
-51
-52
-53
-54
-55
-56
-57
-58
-59
-60
-61
-62
-63
-64
-65
-66
-67
-68
-69
-70
-71
-72
-73
-74
-75
-76
55 56 57 58 59 60 61 62 63 64 65 66 67 68 69 70 71 72
73 74 75 76
- 1
- 2
- 3
- 4

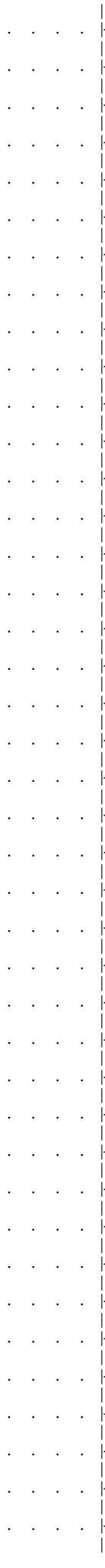
- 5
- 6
- 7
- 8
- 9
-10
-11
-12
-13
-14
-15
-16
-17
-18
-19
-20
-21
-22
-23
-24
-25
-26
-27
-28
-29
-30
-31
-32
-33
-34
-35
-36
-37
-38
-39
-40
-41
-42
-43
-44
-45

```
    .   .   .   .  |-46
                   |
    .   .   .   .  |-47
                   |
    .   .   .   .  |-48
                   |
    .   .   .   .  |-49
                   |
    .   .   .   .  |-50
                   |
    .   .   .   .  |-51
                   |
    .   .   .   .  |-52
                   |
    .   .   .   .  |-53
                   |
    .   .   .   .  |-54
                   |
    .   .   .   .  |-55
                   |
    .   .   .   .  |-56
                   |
    .   .   .   .  |-57
                   |
    .   .   .   .  |-58
                   |
    .   .   .   .  |-59
                   |
    .   .   .   .  |-60
                   |
    .   .   .   .  |-61
                   |
    .   .   .   .  |-62
                   |
    .   .   .   .  |-63
                   |
    .   .   .   .  |-64
                   |
    .   .   .   .  |-65
                   |
    .   .   .   .  |-66
                   |
    .   .   .   .  |-67
                   |
    .   .   .   .  |-68
                   |
    .   .   .   .  |-69
                   |
    .   .   .   .  |-70
                   |
    .   .   .   .  |-71
                   |
    .   .   .   .  |-72
                   |
    .   .   .   .  |-73
                   |
    .   .   .   .  |-74
                   |
    .   .   .   .  |-75
                   |
    .   .   .   .  |-76
                   |
  --|-----|-----|-----|---
    73    74    75    76
```

В целом по расчетному прямоугольнику:
Максимальная концентрация ---------> См = 0.0199317 долей ПДКмр
= 0.0996583 мг/м3
Достигается в точке с координатами: Хм = 8000.0 м
(X-столбец 41, Y-строка 34) Yм = 8400.0 м
При опасном направлении ветра : 199 град.
и "опасной" скорости ветра : 0.93 м/с

8. Результаты расчета по жилой застройке.
ПК ЭРА v3.0. Модель: МРК-2014
Город :012 Шетский район.
Объект :0001 Месторождение "Шойынтас" ТОО "Металлтерминалсервис".
Вар.расч. :1 Расч.год: 2024 (СП) Расчет проводился 09.02.2023 15:34
Примесь :0337 - Углерод оксид (Окись углерода, Угарный газ) (584)
ПДКм.р для примеси 0337 = 5.0 мг/м3

Расчет проводился по всем жилым зонам внутри расч. прямоугольника 001
Всего просчитано точек: 91
Фоновая концентрация не задана
Направление ветра: автоматический поиск опасного направления от 0 до 360 град.
Скорость ветра: автоматический поиск опасной скорости от 0.5 до 9.0(Ump) м/с

Расшифровка_обозначений
| Qc - суммарная концентрация [доли ПДК] |
| Cc - суммарная концентрация [мг/м.куб] |
| Фоп- опасное направл. ветра [угл. град.] |
| Uоп- опасная скорость ветра [м/с] |
| Ви - вклад ИСТОЧНИКА в Qc [доли ПДК] |
| Ки - код источника для верхней строки Ви |

y= 7614: 7657: 7807: 7857: 8000: 8057: 8193: 8257: 8386: 8457: 8579: 8657: 8772: 8857: 8965:
x= 9: 9: 9: 9: 9: 9: 9: 9: 9: 9: 9: 9: 9: 9: 9:

y= 9057: 9158: 9257: 9351: 9457: 9544: 9657: 9737: 9713: 7496: 9657: 9642: 7476: 7657: 7857:
x= 9: 9: 9: 9: 9: 9: 9: 9: 24: 72: 149: 182: 197: 209: 209:

y= 8057: 8257: 8457: 8657: 8857: 9057: 9257: 9457: 7457: 9572: 7609: 7657: 7857: 8057: 8257:
x= 209: 209: 209: 209: 209: 209: 209: 209: 323: 339: 397: 409: 409: 409: 409:

y= 8457: 8657: 8857: 9057: 9257: 9457: 7657: 7761: 9540: 7857: 7913: 8050: 8057: 9509: 8257:
x= 409: 409: 409: 409: 409: 409: 420: 470: 473: 516: 543: 594: 597: 606: 609:

y= 8457: 8657: 8857: 9057: 9257: 9457: 8188: 8257: 9477: 8353: 9457: 8457: 8657: 8857: 9057:
x= 609: 609: 609: 609: 609: 609: 645: 686: 740: 744: 784: 806: 809: 809: 809:

y= 9257: 8518: 9422: 8657: 8660: 8801: 8857: 9367: 8943: 9057: 9257: 9057: 9285: 9072: 9257:
x= 809: 842: 858: 891: 892: 942: 961: 976: 991: 1009: 1009: 1081: 1086: 1094: 1123:

y= 9202:
x= 1196:

Результаты расчета в точке максимума ПК ЭРА v3.0. Модель: МРК-2014
Координаты точки : X= 1196.0 м, Y= 9202.0 м

Максимальная суммарная концентрация | Cs= 0.0000271 доли ПДКмр|
| 0.0001354 мг/м3 |

Достигается при опасном направлении 97 град.
и скорости ветра 9.00 м/с
Всего источников: 3. В таблице заказано вкладчиков не более чем с 95% вклада

ВКЛАДЫ_ИСТОЧНИКОВ

Ном.	Код	Тип	Выброс	Вклад	Вклад в%	Сум. %	Коэф.влияния
	<Об-П>-<Ис>		M-(Mq)	C[доли ПДК]			b=C/M
1	000101 6007	П1	0.0133	0.000027	100.0	100.0	0.002035476
	В сумме =			0.000027	100.0		
	Суммарный вклад остальных =			0.000000	0.0		

3. Исходные параметры источников.
ПК ЭРА v3.0. Модель: МРК-2014
Город :012 Шетский район.
Объект :0001 Месторождение "Шойынтас" ТОО "Металлтерминалсервис".
Вар.расч. :1 Расч.год: 2024 (СП) Расчет проводился 09.02.2023 15:34
Примесь :0342 - Фтористые газообразные соединения /в пересчете на фтор/ (617)
ПДКм.р для примеси 0342 = 0.02 мг/м3

Коэффициент рельефа (КР): индивидуальный с источников
Коэффициент оседания (F): индивидуальный с источников

Код	Тип	H	D	Wo	V1	T	X1	Y1	X2	Y2	Alf	F	KP	Ди	Выброс
<Об~П>~<Ис>		~~~	~~м~~	~~м~~	~м/с~	~м3/с~~	градС	~~~м~~~~	~~~м~~~~	~~~м~~~~	~~~м~~~~				гр.~~~ ~~~~ ~~~ ~~~г/с~~
000101 6007	П1	2.0			0.0	7976	8332	12	12	0	1.0	1.000	0		0.0014100

4. Расчетные параметры См,Uм,Xм
ПК ЭРА v3.0. Модель: МРК-2014
Город :012 Шетский район.
Объект :0001 Месторождение "Шойынтас" ТОО "Металлтерминалсервис".
Вар.расч. :1 Расч.год: 2024 (СП) Расчет проводился 09.02.2023 15:34
Сезон :ЛЕТО (температура воздуха 20.4 град.С)
Примесь :0342 - Фтористые газообразные соединения /в пересчете на фтор/ (617)
ПДКм.р для примеси 0342 = 0.02 мг/м3

| - Для линейных и площадных источников выброс является суммарным по всей площади, а Cm - концентрация одиночного источника, расположенного в центре симметрии, с суммарным M |

Источники				Их расчетные параметры		
Номер	Код	M	Тип	Cm	Um	Xm
-п/п-	<об-п>-<ис>			[доли ПДК]	[м/с]	[м]
1	000101 6007	0.001410	П1	2.518015	0.50	11.4

Суммарный Mq = 0.001410 г/с
Сумма См по всем источникам = 2.518015 долей ПДК
Средневзвешенная опасная скорость ветра = 0.50 м/с

5. Управляющие параметры расчета
ПК ЭРА v3.0. Модель: МРК-2014
Город :012 Шетский район.
Объект :0001 Месторождение "Шойынтас" ТОО "Металлтерминалсервис".
Вар.расч. :1 Расч.год: 2024 (СП) Расчет проводился 09.02.2023 15:34
Сезон :ЛЕТО (температура воздуха 20.4 град.С)
Примесь :0342 - Фтористые газообразные соединения /в пересчете на фтор/ (617)
ПДКм.р для примеси 0342 = 0.02 мг/м3

Фоновая концентрация не задана

Расчет по прямоугольнику 001 : 15000x15000 с шагом 200
Расчет по территории жилой застройки. Покрытие РП 001
Направление ветра: автоматический поиск опасного направления от 0 до 360 град.
Скорость ветра: автоматический поиск опасной скорости от 0.5 до 9.0(Uмр) м/с
Средневзвешенная опасная скорость ветра Uсв= 0.5 м/с

6. Результаты расчета в виде таблицы.
ПК ЭРА v3.0. Модель: МРК-2014
Город :012 Шетский район.
Объект :0001 Месторождение "Шойынтас" ТОО "Металлтерминалсервис".
Вар.расч. :1 Расч.год: 2024 (СП) Расчет проводился 09.02.2023 15:34
Примесь :0342 - Фтористые газообразные соединения /в пересчете на фтор/ (617)
ПДКм.р для примеси 0342 = 0.02 мг/м3

Расчет проводился на прямоугольнике 1
с параметрами: координаты центра X= 7500, Y= 7500
размеры: длина(по X)= 15000, ширина(по Y)= 15000, шаг сетки= 200
Фоновая концентрация не задана
Направление ветра: автоматический поиск опасного направления от 0 до 360 град.
Скорость ветра: автоматический поиск опасной скорости от 0.5 до 9.0(Uмр) м/с

Расшифровка_обозначений
| Qc - суммарная концентрация [доли ПДК] |
| Cc - суммарная концентрация [мг/м.куб] |
| Фоп- опасное направл. ветра [угл. град.] |
| Uоп- опасная скорость ветра [м/с] |

| -Если в расчете один источник, то его вклад и код не печатаются |
| -Если в строке Cmax=< 0.05 ПДК, то Фоп,Uоп,Ви,Ки не печатаются |

```
_____
 y= 15000 : Y-строка  1  Cmax=  0.001 долей ПДК (x=  8000.0; напр.ветра=180)
----------:-------------------------------------------------------------------------------------------------------------------------------
 x=     0 :   200:   400:   600:   800:  1000:  1200:  1400:  1600:  1800:  2000:  2200:  2400:  2600:  2800:  3000:
----------:------:------:------:------:------:------:------:------:------:------:------:------:------:------:------:
Qc : 0.000: 0.000: 0.000: 0.000: 0.000: 0.000: 0.000: 0.000: 0.000: 0.000: 0.000: 0.000: 0.000: 0.000: 0.000: 0.000:
Cc : 0.000: 0.000: 0.000: 0.000: 0.000: 0.000: 0.000: 0.000: 0.000: 0.000: 0.000: 0.000: 0.000: 0.000: 0.000: 0.000:
~~~~~~~~~~~~~~~~~~~~~~~~~~~~~~~~~~~~~~~~~~~~~~~~~~~~~~~~~~~~~~~~~~~~~~~~~~~~~~~~~~~~~~~~~~~~~~~~~~~~~~~~~~~~~~~~~~~~~~~~~~~~~~~~~~~~~~~~~~~~
~~~~~~~~
----------------------------------------------------------------------------------------------------------------------------------
 x=  3200:  3400:  3600:  3800:  4000:  4200:  4400:  4600:  4800:  5000:  5200:  5400:  5600:  5800:  6000:  6200:
----------:------:------:------:------:------:------:------:------:------:------:------:------:------:------:------:
Qc : 0.001: 0.001: 0.001: 0.001: 0.001: 0.001: 0.001: 0.001: 0.001: 0.001: 0.001: 0.001: 0.001: 0.001: 0.001: 0.001:
Cc : 0.000: 0.000: 0.000: 0.000: 0.000: 0.000: 0.000: 0.000: 0.000: 0.000: 0.000: 0.000: 0.000: 0.000: 0.000: 0.000:
~~~~~~~~~~~~~~~~~~~~~~~~~~~~~~~~~~~~~~~~~~~~~~~~~~~~~~~~~~~~~~~~~~~~~~~~~~~~~~~~~~~~~~~~~~~~~~~~~~~~~~~~~~~~~~~~~~~~~~~~~~~~~~~~~~~~~~~~~~~~
~~~~~~~~
----------------------------------------------------------------------------------------------------------------------------------
 x=  6400:  6600:  6800:  7000:  7200:  7400:  7600:  7800:  8000:  8200:  8400:  8600:  8800:  9000:  9200:  9400:
----------:------:------:------:------:------:------:------:------:------:------:------:------:------:------:------:
Qc : 0.001: 0.001: 0.001: 0.001: 0.001: 0.001: 0.001: 0.001: 0.001: 0.001: 0.001: 0.001: 0.001: 0.001: 0.001: 0.001:
Cc : 0.000: 0.000: 0.000: 0.000: 0.000: 0.000: 0.000: 0.000: 0.000: 0.000: 0.000: 0.000: 0.000: 0.000: 0.000: 0.000:
~~~~~~~~~~~~~~~~~~~~~~~~~~~~~~~~~~~~~~~~~~~~~~~~~~~~~~~~~~~~~~~~~~~~~~~~~~~~~~~~~~~~~~~~~~~~~~~~~~~~~~~~~~~~~~~~~~~~~~~~~~~~~~~~~~~~~~~~~~~~
~~~~~~~~
----------------------------------------------------------------------------------------------------------------------------------
 x=  9600:  9800: 10000: 10200: 10400: 10600: 10800: 11000: 11200: 11400: 11600: 11800: 12000: 12200: 12400: 12600:
----------:------:------:------:------:------:------:------:------:------:------:------:------:------:------:------:
Qc : 0.001: 0.001: 0.001: 0.001: 0.001: 0.001: 0.001: 0.001: 0.001: 0.001: 0.001: 0.001: 0.001: 0.001: 0.001: 0.001:
Cc : 0.000: 0.000: 0.000: 0.000: 0.000: 0.000: 0.000: 0.000: 0.000: 0.000: 0.000: 0.000: 0.000: 0.000: 0.000: 0.000:
~~~~~~~~~~~~~~~~~~~~~~~~~~~~~~~~~~~~~~~~~~~~~~~~~~~~~~~~~~~~~~~~~~~~~~~~~~~~~~~~~~~~~~~~~~~~~~~~~~~~~~~~~~~~~~~~~~~~~~~~~~~~~~~~~~~~~~~~~~~~
~~~~~~~~
----------------------------------------------------------------------------------------
 x=  12800: 13000: 13200: 13400: 13600: 13800: 14000: 14200: 14400: 14600: 14800: 15000:
----------:------:------:------:------:------:------:------:------:------:------:------:
Qc : 0.001: 0.000: 0.000: 0.000: 0.000: 0.000: 0.000: 0.000: 0.000: 0.000: 0.000: 0.000:
Cc : 0.000: 0.000: 0.000: 0.000: 0.000: 0.000: 0.000: 0.000: 0.000: 0.000: 0.000: 0.000:
~~~~~~~~~~~~~~~~~~~~~~~~~~~~~~~~~~~~~~~~~~~~~~~~~~~~~~~~~~~~~~~~~~~~~~~~~~~~~~~~~~~~~~~~~~~~~~~~~~~~~~~~~~~~~~~~~~~~~~~~~~~~~~~~~~~~~~~~~~~~
_____
 y= 14800 : Y-строка  2  Cmax=  0.001 долей ПДК (x=  8200.0; напр.ветра=182)
----------:-------------------------------------------------------------------------------------------------------------------------------
 x=     0 :   200:   400:   600:   800:  1000:  1200:  1400:  1600:  1800:  2000:  2200:  2400:  2600:  2800:  3000:
----------:------:------:------:------:------:------:------:------:------:------:------:------:------:------:------:
Qc : 0.000: 0.000: 0.000: 0.000: 0.000: 0.000: 0.000: 0.000: 0.000: 0.000: 0.000: 0.000: 0.000: 0.000: 0.001: 0.001:
Cc : 0.000: 0.000: 0.000: 0.000: 0.000: 0.000: 0.000: 0.000: 0.000: 0.000: 0.000: 0.000: 0.000: 0.000: 0.000: 0.000:
~~~~~~~~~~~~~~~~~~~~~~~~~~~~~~~~~~~~~~~~~~~~~~~~~~~~~~~~~~~~~~~~~~~~~~~~~~~~~~~~~~~~~~~~~~~~~~~~~~~~~~~~~~~~~~~~~~~~~~~~~~~~~~~~~~~~~~~~~~~~
~~~~~~~~
----------------------------------------------------------------------------------------------------------------------------------
 x=  3200:  3400:  3600:  3800:  4000:  4200:  4400:  4600:  4800:  5000:  5200:  5400:  5600:  5800:  6000:  6200:
----------:------:------:------:------:------:------:------:------:------:------:------:------:------:------:------:
Qc : 0.001: 0.001: 0.001: 0.001: 0.001: 0.001: 0.001: 0.001: 0.001: 0.001: 0.001: 0.001: 0.001: 0.001: 0.001: 0.001:
Cc : 0.000: 0.000: 0.000: 0.000: 0.000: 0.000: 0.000: 0.000: 0.000: 0.000: 0.000: 0.000: 0.000: 0.000: 0.000: 0.000:
~~~~~~~~~~~~~~~~~~~~~~~~~~~~~~~~~~~~~~~~~~~~~~~~~~~~~~~~~~~~~~~~~~~~~~~~~~~~~~~~~~~~~~~~~~~~~~~~~~~~~~~~~~~~~~~~~~~~~~~~~~~~~~~~~~~~~~~~~~~~
~~~~~~~~
----------------------------------------------------------------------------------------------------------------------------------
 x=  6400:  6600:  6800:  7000:  7200:  7400:  7600:  7800:  8000:  8200:  8400:  8600:  8800:  9000:  9200:  9400:
----------:------:------:------:------:------:------:------:------:------:------:------:------:------:------:------:
Qc : 0.001: 0.001: 0.001: 0.001: 0.001: 0.001: 0.001: 0.001: 0.001: 0.001: 0.001: 0.001: 0.001: 0.001: 0.001: 0.001:
Cc : 0.000: 0.000: 0.000: 0.000: 0.000: 0.000: 0.000: 0.000: 0.000: 0.000: 0.000: 0.000: 0.000: 0.000: 0.000: 0.000:
~~~~~~~~~~~~~~~~~~~~~~~~~~~~~~~~~~~~~~~~~~~~~~~~~~~~~~~~~~~~~~~~~~~~~~~~~~~~~~~~~~~~~~~~~~~~~~~~~~~~~~~~~~~~~~~~~~~~~~~~~~~~~~~~~~~~~~~~~~~~
~~~~~~~~
----------------------------------------------------------------------------------------------------------------------------------
 x=  9600:  9800: 10000: 10200: 10400: 10600: 10800: 11000: 11200: 11400: 11600: 11800: 12000: 12200: 12400: 12600:
----------:------:------:------:------:------:------:------:------:------:------:------:------:------:------:------:
Qc : 0.001: 0.001: 0.001: 0.001: 0.001: 0.001: 0.001: 0.001: 0.001: 0.001: 0.001: 0.001: 0.001: 0.001: 0.001: 0.001:
Cc : 0.000: 0.000: 0.000: 0.000: 0.000: 0.000: 0.000: 0.000: 0.000: 0.000: 0.000: 0.000: 0.000: 0.000: 0.000: 0.000:
~~~~~~~~~~~~~~~~~~~~~~~~~~~~~~~~~~~~~~~~~~~~~~~~~~~~~~~~~~~~~~~~~~~~~~~~~~~~~~~~~~~~~~~~~~~~~~~~~~~~~~~~~~~~~~~~~~~~~~~~~~~~~~~~~~~~~~~~~~~~
~~~~~~~~
----------------------------------------------------------------------------------------
 x=  12800: 13000: 13200: 13400: 13600: 13800: 14000: 14200: 14400: 14600: 14800: 15000:
----------:------:------:------:------:------:------:------:------:------:------:------:
Qc : 0.001: 0.001: 0.000: 0.000: 0.000: 0.000: 0.000: 0.000: 0.000: 0.000: 0.000: 0.000:
Cc : 0.000: 0.000: 0.000: 0.000: 0.000: 0.000: 0.000: 0.000: 0.000: 0.000: 0.000: 0.000:
~~~~~~~~~~~~~~~~~~~~~~~~~~~~~~~~~~~~~~~~~~~~~~~~~~~~~~~~~~~~~~~~~~~~~~~~~~~~~~~~~~~~~~~~~~~~~~~~~~~~~~~~~~~~~~~~~~~~~~~~~~~~~~~~~~~~~~~~~~~~

_____
 y= 14600 : Y-строка  3  Cmax=  0.001 долей ПДК (x=  8000.0; напр.ветра=180)
----------:-------------------------------------------------------------------------------------------------------------------------------
 x=     0 :   200:   400:   600:   800:  1000:  1200:  1400:  1600:  1800:  2000:  2200:  2400:  2600:  2800:  3000:
----------:------:------:------:------:------:------:------:------:------:------:------:------:------:------:------:
Qc : 0.000: 0.000: 0.000: 0.000: 0.000: 0.000: 0.000: 0.000: 0.000: 0.000: 0.000: 0.000: 0.000: 0.001: 0.001: 0.001:
Cc : 0.000: 0.000: 0.000: 0.000: 0.000: 0.000: 0.000: 0.000: 0.000: 0.000: 0.000: 0.000: 0.000: 0.000: 0.000: 0.000:
~~~~~~~~~~~~~~~~~~~~~~~~~~~~~~~~~~~~~~~~~~~~~~~~~~~~~~~~~~~~~~~~~~~~~~~~~~~~~~~~~~~~~~~~~~~~~~~~~~~~~~~~~~~~~~~~~~~~~~~~~~~~~~~~~~~~~~~~~~~~
~~~~~~~~
----------------------------------------------------------------------------------------------------------------------------------
 x=  3200:  3400:  3600:  3800:  4000:  4200:  4400:  4600:  4800:  5000:  5200:  5400:  5600:  5800:  6000:  6200:
```

----------:------:------:------:------:------:------:------:------:------:------:------:------:------:------:------:
Qc : 0.001: 0.001: 0.001: 0.001: 0.001: 0.001: 0.001: 0.001: 0.001: 0.001: 0.001: 0.001: 0.001: 0.001: 0.001: 0.001:
Cc : 0.000: 0.000: 0.000: 0.000: 0.000: 0.000: 0.000: 0.000: 0.000: 0.000: 0.000: 0.000: 0.000: 0.000: 0.000: 0.000:
~~~~~~
~~~~~~~~

----____
 x=   6400: 6600: 6800: 7000: 7200: 7400: 7600: 7800: 8000: 8200: 8400: 8600: 8800: 9000: 9200: 9400:
----------:------:------:------:------:------:------:------:------:------:------:------:------:------:------:------:
Qc : 0.001: 0.001: 0.001: 0.001: 0.001: 0.001: 0.001: 0.001: 0.001: 0.001: 0.001: 0.001: 0.001: 0.001: 0.001: 0.001:
Cc : 0.000: 0.000: 0.000: 0.000: 0.000: 0.000: 0.000: 0.000: 0.000: 0.000: 0.000: 0.000: 0.000: 0.000: 0.000: 0.000:
~~~~~~
~~~~~~~~

----____
 x=   9600: 9800: 10000: 10200: 10400: 10600: 10800: 11000: 11200: 11400: 11600: 11800: 12000: 12200: 12400: 12600:
----------:------:------:------:------:------:------:------:------:------:------:------:------:------:------:------:
Qc : 0.001: 0.001: 0.001: 0.001: 0.001: 0.001: 0.001: 0.001: 0.001: 0.001: 0.001: 0.001: 0.001: 0.001: 0.001: 0.001:
Cc : 0.000: 0.000: 0.000: 0.000: 0.000: 0.000: 0.000: 0.000: 0.000: 0.000: 0.000: 0.000: 0.000: 0.000: 0.000: 0.000:
~~~~~~
~~~~~~~~

----____
 x= 12800: 13000: 13200: 13400: 13600: 13800: 14000: 14200: 14400: 14600: 14800: 15000:
----------:------:------:------:------:------:------:------:------:------:------:------:
Qc : 0.001: 0.001: 0.001: 0.001: 0.000: 0.000: 0.000: 0.000: 0.000: 0.000: 0.000: 0.000:
Cc : 0.000: 0.000: 0.000: 0.000: 0.000: 0.000: 0.000: 0.000: 0.000: 0.000: 0.000: 0.000:
~~~~~~

____
 y= 14400 : Y-строка 4 Cmax= 0.001 долей ПДК (x= 8000.0; напр.ветра=180)
----------:____
 x=   0 :   200:   400:   600:   800: 1000: 1200: 1400: 1600: 1800: 2000: 2200: 2400: 2600: 2800: 3000:
----------:------:------:------:------:------:------:------:------:------:------:------:------:------:------:------:
Qc : 0.000: 0.000: 0.000: 0.000: 0.000: 0.000: 0.000: 0.000: 0.000: 0.000: 0.000: 0.000: 0.001: 0.001: 0.001: 0.001:
Cc : 0.000: 0.000: 0.000: 0.000: 0.000: 0.000: 0.000: 0.000: 0.000: 0.000: 0.000: 0.000: 0.000: 0.000: 0.000: 0.000:
~~~~~~
~~~~~~~~

----____
 x=   3200: 3400: 3600: 3800: 4000: 4200: 4400: 4600: 4800: 5000: 5200: 5400: 5600: 5800: 6000: 6200:
----------:------:------:------:------:------:------:------:------:------:------:------:------:------:------:------:
Qc : 0.001: 0.001: 0.001: 0.001: 0.001: 0.001: 0.001: 0.001: 0.001: 0.001: 0.001: 0.001: 0.001: 0.001: 0.001: 0.001:
Cc : 0.000: 0.000: 0.000: 0.000: 0.000: 0.000: 0.000: 0.000: 0.000: 0.000: 0.000: 0.000: 0.000: 0.000: 0.000: 0.000:
~~~~~~
~~~~~~~~

----____
 x=   6400: 6600: 6800: 7000: 7200: 7400: 7600: 7800: 8000: 8200: 8400: 8600: 8800: 9000: 9200: 9400:
----------:------:------:------:------:------:------:------:------:------:------:------:------:------:------:------:
Qc : 0.001: 0.001: 0.001: 0.001: 0.001: 0.001: 0.001: 0.001: 0.001: 0.001: 0.001: 0.001: 0.001: 0.001: 0.001: 0.001:
Cc : 0.000: 0.000: 0.000: 0.000: 0.000: 0.000: 0.000: 0.000: 0.000: 0.000: 0.000: 0.000: 0.000: 0.000: 0.000: 0.000:
~~~~~~
~~~~~~~~

----____
 x=   9600: 9800: 10000: 10200: 10400: 10600: 10800: 11000: 11200: 11400: 11600: 11800: 12000: 12200: 12400: 12600:
----------:------:------:------:------:------:------:------:------:------:------:------:------:------:------:------:
Qc : 0.001: 0.001: 0.001: 0.001: 0.001: 0.001: 0.001: 0.001: 0.001: 0.001: 0.001: 0.001: 0.001: 0.001: 0.001: 0.001:
Cc : 0.000: 0.000: 0.000: 0.000: 0.000: 0.000: 0.000: 0.000: 0.000: 0.000: 0.000: 0.000: 0.000: 0.000: 0.000: 0.000:
~~~~~~
~~~~~~~~

----____
 x= 12800: 13000: 13200: 13400: 13600: 13800: 14000: 14200: 14400: 14600: 14800: 15000:
----------:------:------:------:------:------:------:------:------:------:------:------:
Qc : 0.001: 0.001: 0.001: 0.001: 0.001: 0.000: 0.000: 0.000: 0.000: 0.000: 0.000: 0.000:
Cc : 0.000: 0.000: 0.000: 0.000: 0.000: 0.000: 0.000: 0.000: 0.000: 0.000: 0.000: 0.000:
~~~~~~

____
 y= 14200 : Y-строка 5 Cmax= 0.001 долей ПДК (x= 8000.0; напр.ветра=180)
----------:____
 x=   0 :   200:   400:   600:   800: 1000: 1200: 1400: 1600: 1800: 2000: 2200: 2400: 2600: 2800: 3000:
----------:------:------:------:------:------:------:------:------:------:------:------:------:------:------:------:
Qc : 0.000: 0.000: 0.000: 0.000: 0.000: 0.000: 0.000: 0.000: 0.000: 0.000: 0.000: 0.001: 0.001: 0.001: 0.001: 0.001:
Cc : 0.000: 0.000: 0.000: 0.000: 0.000: 0.000: 0.000: 0.000: 0.000: 0.000: 0.000: 0.000: 0.000: 0.000: 0.000: 0.000:
~~~~~~
~~~~~~~~

----____
 x=   3200: 3400: 3600: 3800: 4000: 4200: 4400: 4600: 4800: 5000: 5200: 5400: 5600: 5800: 6000: 6200:
----------:------:------:------:------:------:------:------:------:------:------:------:------:------:------:------:
Qc : 0.001: 0.001: 0.001: 0.001: 0.001: 0.001: 0.001: 0.001: 0.001: 0.001: 0.001: 0.001: 0.001: 0.001: 0.001: 0.001:
Cc : 0.000: 0.000: 0.000: 0.000: 0.000: 0.000: 0.000: 0.000: 0.000: 0.000: 0.000: 0.000: 0.000: 0.000: 0.000: 0.000:
~~~~~~
~~~~~~~~

----____
 x=   6400: 6600: 6800: 7000: 7200: 7400: 7600: 7800: 8000: 8200: 8400: 8600: 8800: 9000: 9200: 9400:
----------:------:------:------:------:------:------:------:------:------:------:------:------:------:------:------:
Qc : 0.001: 0.001: 0.001: 0.001: 0.001: 0.001: 0.001: 0.001: 0.001: 0.001: 0.001: 0.001: 0.001: 0.001: 0.001: 0.001:
Cc : 0.000: 0.000: 0.000: 0.000: 0.000: 0.000: 0.000: 0.000: 0.000: 0.000: 0.000: 0.000: 0.000: 0.000: 0.000: 0.000:

```
~~~~~~~~~~~~~~~~~~~~~~~~~~~~~~~~~~~~~~~~~~~~~~~~~~~~~~~~~~~~~~~~~~~~~~~~~~~~~~~~~~~~~~~~~~~~~~~~~~~~~~~~~~~~~~~~~~~~~~~~~~~~~
~~~~~~~~
----________________________________________________________________________________________________________________
 x=   9600:  9800: 10000: 10200: 10400: 10600: 10800: 11000: 11200: 11400: 11600: 11800: 12000: 12200: 12400: 12600:
----------:------:------:------:------:------:------:------:------:------:------:------:------:------:------:------:
Qc : 0.001: 0.001: 0.001: 0.001: 0.001: 0.001: 0.001: 0.001: 0.001: 0.001: 0.001: 0.001: 0.001: 0.001: 0.001: 0.001:
Cc : 0.000: 0.000: 0.000: 0.000: 0.000: 0.000: 0.000: 0.000: 0.000: 0.000: 0.000: 0.000: 0.000: 0.000: 0.000: 0.000:
~~~~~~~~~~~~~~~~~~~~~~~~~~~~~~~~~~~~~~~~~~~~~~~~~~~~~~~~~~~~~~~~~~~~~~~~~~~~~~~~~~~~~~~~~~~~~~~~~~~~~~~~~~~~~~~~~~~~~~~~~~~~~
~~~~~~~~
----____________________________________________________________________________________
 x=  12800: 13000: 13200: 13400: 13600: 13800: 14000: 14200: 14400: 14600: 14800: 15000:
----------:------:------:------:------:------:------:------:------:------:------:------:
Qc : 0.001: 0.001: 0.001: 0.001: 0.001: 0.001: 0.000: 0.000: 0.000: 0.000: 0.000: 0.000:
Cc : 0.000: 0.000: 0.000: 0.000: 0.000: 0.000: 0.000: 0.000: 0.000: 0.000: 0.000: 0.000:
~~~~~~~~~~~~~~~~~~~~~~~~~~~~~~~~~~~~~~~~~~~~~~~~~~~~~~~~~~~~~~~~~~~~~~~~~~~~~~~~~~~~~~~~~~~~~~~~~~~~~~~

___________
 y= 14000 : Y-строка  6  Cmax=  0.001 долей ПДК (x=  8000.0; напр.ветра=180)
----------:_____________________________________________________________________________________________________
 x=     0 :   200:   400:   600:   800:  1000:  1200:  1400:  1600:  1800:  2000:  2200:  2400:  2600:  2800:  3000:
----------:------:------:------:------:------:------:------:------:------:------:------:------:------:------:------:
Qc : 0.000: 0.000: 0.000: 0.000: 0.000: 0.000: 0.000: 0.000: 0.000: 0.000: 0.001: 0.001: 0.001: 0.001: 0.001: 0.001:
Cc : 0.000: 0.000: 0.000: 0.000: 0.000: 0.000: 0.000: 0.000: 0.000: 0.000: 0.000: 0.000: 0.000: 0.000: 0.000: 0.000:
~~~~~~~~~~~~~~~~~~~~~~~~~~~~~~~~~~~~~~~~~~~~~~~~~~~~~~~~~~~~~~~~~~~~~~~~~~~~~~~~~~~~~~~~~~~~~~~~~~~~~~~~~~~~~~~~~~~~~~~~~~~~~
~~~~~~~~
----________________________________________________________________________________________________________________
 x=   3200:  3400:  3600:  3800:  4000:  4200:  4400:  4600:  4800:  5000:  5200:  5400:  5600:  5800:  6000:  6200:
----------:------:------:------:------:------:------:------:------:------:------:------:------:------:------:------:
Qc : 0.001: 0.001: 0.001: 0.001: 0.001: 0.001: 0.001: 0.001: 0.001: 0.001: 0.001: 0.001: 0.001: 0.001: 0.001: 0.001:
Cc : 0.000: 0.000: 0.000: 0.000: 0.000: 0.000: 0.000: 0.000: 0.000: 0.000: 0.000: 0.000: 0.000: 0.000: 0.000: 0.000:
~~~~~~~~~~~~~~~~~~~~~~~~~~~~~~~~~~~~~~~~~~~~~~~~~~~~~~~~~~~~~~~~~~~~~~~~~~~~~~~~~~~~~~~~~~~~~~~~~~~~~~~~~~~~~~~~~~~~~~~~~~~~~
~~~~~~~~
----________________________________________________________________________________________________________________
 x=   6400:  6600:  6800:  7000:  7200:  7400:  7600:  7800:  8000:  8200:  8400:  8600:  8800:  9000:  9200:  9400:
----------:------:------:------:------:------:------:------:------:------:------:------:------:------:------:------:
Qc : 0.001: 0.001: 0.001: 0.001: 0.001: 0.001: 0.001: 0.001: 0.001: 0.001: 0.001: 0.001: 0.001: 0.001: 0.001: 0.001:
Cc : 0.000: 0.000: 0.000: 0.000: 0.000: 0.000: 0.000: 0.000: 0.000: 0.000: 0.000: 0.000: 0.000: 0.000: 0.000: 0.000:
~~~~~~~~~~~~~~~~~~~~~~~~~~~~~~~~~~~~~~~~~~~~~~~~~~~~~~~~~~~~~~~~~~~~~~~~~~~~~~~~~~~~~~~~~~~~~~~~~~~~~~~~~~~~~~~~~~~~~~~~~~~~~
~~~~~~~~
----________________________________________________________________________________________________________________
 x=   9600:  9800: 10000: 10200: 10400: 10600: 10800: 11000: 11200: 11400: 11600: 11800: 12000: 12200: 12400: 12600:
----------:------:------:------:------:------:------:------:------:------:------:------:------:------:------:------:
Qc : 0.001: 0.001: 0.001: 0.001: 0.001: 0.001: 0.001: 0.001: 0.001: 0.001: 0.001: 0.001: 0.001: 0.001: 0.001: 0.001:
Cc : 0.000: 0.000: 0.000: 0.000: 0.000: 0.000: 0.000: 0.000: 0.000: 0.000: 0.000: 0.000: 0.000: 0.000: 0.000: 0.000:
~~~~~~~~~~~~~~~~~~~~~~~~~~~~~~~~~~~~~~~~~~~~~~~~~~~~~~~~~~~~~~~~~~~~~~~~~~~~~~~~~~~~~~~~~~~~~~~~~~~~~~~~~~~~~~~~~~~~~~~~~~~~~
~~~~~~~~
----____________________________________________________________________________________
 x=  12800: 13000: 13200: 13400: 13600: 13800: 14000: 14200: 14400: 14600: 14800: 15000:
----------:------:------:------:------:------:------:------:------:------:------:------:
Qc : 0.001: 0.001: 0.001: 0.001: 0.001: 0.001: 0.001: 0.000: 0.000: 0.000: 0.000: 0.000:
Cc : 0.000: 0.000: 0.000: 0.000: 0.000: 0.000: 0.000: 0.000: 0.000: 0.000: 0.000: 0.000:
~~~~~~~~~~~~~~~~~~~~~~~~~~~~~~~~~~~~~~~~~~~~~~~~~~~~~~~~~~~~~~~~~~~~~~~~~~~~~~~~~~~~~~~~~~~~~~~~~~~~~~~

___________
 y= 13800 : Y-строка  7  Cmax=  0.001 долей ПДК (x=  7800.0; напр.ветра=178)
----------:_____________________________________________________________________________________________________
 x=     0 :   200:   400:   600:   800:  1000:  1200:  1400:  1600:  1800:  2000:  2200:  2400:  2600:  2800:  3000:
----------:------:------:------:------:------:------:------:------:------:------:------:------:------:------:------:
Qc : 0.000: 0.000: 0.000: 0.000: 0.000: 0.000: 0.000: 0.000: 0.000: 0.001: 0.001: 0.001: 0.001: 0.001: 0.001: 0.001:
Cc : 0.000: 0.000: 0.000: 0.000: 0.000: 0.000: 0.000: 0.000: 0.000: 0.000: 0.000: 0.000: 0.000: 0.000: 0.000: 0.000:
~~~~~~~~~~~~~~~~~~~~~~~~~~~~~~~~~~~~~~~~~~~~~~~~~~~~~~~~~~~~~~~~~~~~~~~~~~~~~~~~~~~~~~~~~~~~~~~~~~~~~~~~~~~~~~~~~~~~~~~~~~~~~
~~~~~~~~
----________________________________________________________________________________________________________________
 x=   3200:  3400:  3600:  3800:  4000:  4200:  4400:  4600:  4800:  5000:  5200:  5400:  5600:  5800:  6000:  6200:
----------:------:------:------:------:------:------:------:------:------:------:------:------:------:------:------:
Qc : 0.001: 0.001: 0.001: 0.001: 0.001: 0.001: 0.001: 0.001: 0.001: 0.001: 0.001: 0.001: 0.001: 0.001: 0.001: 0.001:
Cc : 0.000: 0.000: 0.000: 0.000: 0.000: 0.000: 0.000: 0.000: 0.000: 0.000: 0.000: 0.000: 0.000: 0.000: 0.000: 0.000:
~~~~~~~~~~~~~~~~~~~~~~~~~~~~~~~~~~~~~~~~~~~~~~~~~~~~~~~~~~~~~~~~~~~~~~~~~~~~~~~~~~~~~~~~~~~~~~~~~~~~~~~~~~~~~~~~~~~~~~~~~~~~~
~~~~~~~~
----________________________________________________________________________________________________________________
 x=   6400:  6600:  6800:  7000:  7200:  7400:  7600:  7800:  8000:  8200:  8400:  8600:  8800:  9000:  9200:  9400:
----------:------:------:------:------:------:------:------:------:------:------:------:------:------:------:------:
Qc : 0.001: 0.001: 0.001: 0.001: 0.001: 0.001: 0.001: 0.001: 0.001: 0.001: 0.001: 0.001: 0.001: 0.001: 0.001: 0.001:
Cc : 0.000: 0.000: 0.000: 0.000: 0.000: 0.000: 0.000: 0.000: 0.000: 0.000: 0.000: 0.000: 0.000: 0.000: 0.000: 0.000:
~~~~~~~~~~~~~~~~~~~~~~~~~~~~~~~~~~~~~~~~~~~~~~~~~~~~~~~~~~~~~~~~~~~~~~~~~~~~~~~~~~~~~~~~~~~~~~~~~~~~~~~~~~~~~~~~~~~~~~~~~~~~~
~~~~~~~~
----________________________________________________________________________________________________________________
 x=   9600:  9800: 10000: 10200: 10400: 10600: 10800: 11000: 11200: 11400: 11600: 11800: 12000: 12200: 12400: 12600:
----------:------:------:------:------:------:------:------:------:------:------:------:------:------:------:------:
Qc : 0.001: 0.001: 0.001: 0.001: 0.001: 0.001: 0.001: 0.001: 0.001: 0.001: 0.001: 0.001: 0.001: 0.001: 0.001: 0.001:
Cc : 0.000: 0.000: 0.000: 0.000: 0.000: 0.000: 0.000: 0.000: 0.000: 0.000: 0.000: 0.000: 0.000: 0.000: 0.000: 0.000:
~~~~~~~~~~~~~~~~~~~~~~~~~~~~~~~~~~~~~~~~~~~~~~~~~~~~~~~~~~~~~~~~~~~~~~~~~~~~~~~~~~~~~~~~~~~~~~~~~~~~~~~~~~~~~~~~~~~~~~~~~~~~~
~~~~~~~~
----____________________________________________________________________________________
 x=  12800: 13000: 13200: 13400: 13600: 13800: 14000: 14200: 14400: 14600: 14800: 15000:
```

----------:------:------:------:------:------:------:------:------:------:------:------:
Qc : 0.001: 0.001: 0.001: 0.001: 0.001: 0.001: 0.001: 0.001: 0.000: 0.000: 0.000: 0.000:
Cc : 0.000: 0.000: 0.000: 0.000: 0.000: 0.000: 0.000: 0.000: 0.000: 0.000: 0.000: 0.000:
~~~~~~

y= 13600 : Y-строка 8 Cmax= 0.001 долей ПДК (x= 7800.0; напр.ветра=178)
----------:
x= 0 : 200: 400: 600: 800: 1000: 1200: 1400: 1600: 1800: 2000: 2200: 2400: 2600: 2800: 3000:
----------:------:------:------:------:------:------:------:------:------:------:------:------:------:------:------:
Qc : 0.000: 0.000: 0.000: 0.000: 0.000: 0.000: 0.000: 0.000: 0.001: 0.001: 0.001: 0.001: 0.001: 0.001: 0.001: 0.001:
Cc : 0.000: 0.000: 0.000: 0.000: 0.000: 0.000: 0.000: 0.000: 0.000: 0.000: 0.000: 0.000: 0.000: 0.000: 0.000: 0.000:
~~~~~~
----
x= 3200: 3400: 3600: 3800: 4000: 4200: 4400: 4600: 4800: 5000: 5200: 5400: 5600: 5800: 6000: 6200:
----------:------:------:------:------:------:------:------:------:------:------:------:------:------:------:------:
Qc : 0.001: 0.001: 0.001: 0.001: 0.001: 0.001: 0.001: 0.001: 0.001: 0.001: 0.001: 0.001: 0.001: 0.001: 0.001: 0.001:
Cc : 0.000: 0.000: 0.000: 0.000: 0.000: 0.000: 0.000: 0.000: 0.000: 0.000: 0.000: 0.000: 0.000: 0.000: 0.000: 0.000:
~~~~~~
----
x= 6400: 6600: 6800: 7000: 7200: 7400: 7600: 7800: 8000: 8200: 8400: 8600: 8800: 9000: 9200: 9400:
----------:------:------:------:------:------:------:------:------:------:------:------:------:------:------:------:
Qc : 0.001: 0.001: 0.001: 0.001: 0.001: 0.001: 0.001: 0.001: 0.001: 0.001: 0.001: 0.001: 0.001: 0.001: 0.001: 0.001:
Cc : 0.000: 0.000: 0.000: 0.000: 0.000: 0.000: 0.000: 0.000: 0.000: 0.000: 0.000: 0.000: 0.000: 0.000: 0.000: 0.000:
~~~~~~
----
x= 9600: 9800: 10000: 10200: 10400: 10600: 10800: 11000: 11200: 11400: 11600: 11800: 12000: 12200: 12400: 12600:
----------:------:------:------:------:------:------:------:------:------:------:------:------:------:------:------:
Qc : 0.001: 0.001: 0.001: 0.001: 0.001: 0.001: 0.001: 0.001: 0.001: 0.001: 0.001: 0.001: 0.001: 0.001: 0.001: 0.001:
Cc : 0.000: 0.000: 0.000: 0.000: 0.000: 0.000: 0.000: 0.000: 0.000: 0.000: 0.000: 0.000: 0.000: 0.000: 0.000: 0.000:
~~~~~~
----
x= 12800: 13000: 13200: 13400: 13600: 13800: 14000: 14200: 14400: 14600: 14800: 15000:
----------:------:------:------:------:------:------:------:------:------:------:------:
Qc : 0.001: 0.001: 0.001: 0.001: 0.001: 0.001: 0.001: 0.001: 0.000: 0.000: 0.000: 0.000:
Cc : 0.000: 0.000: 0.000: 0.000: 0.000: 0.000: 0.000: 0.000: 0.000: 0.000: 0.000: 0.000:
~~~~~~

y= 13400 : Y-строка 9 Cmax= 0.001 долей ПДК (x= 7800.0; напр.ветра=178)
----------:
x= 0 : 200: 400: 600: 800: 1000: 1200: 1400: 1600: 1800: 2000: 2200: 2400: 2600: 2800: 3000:
----------:------:------:------:------:------:------:------:------:------:------:------:------:------:------:------:
Qc : 0.000: 0.000: 0.000: 0.000: 0.000: 0.000: 0.000: 0.000: 0.001: 0.001: 0.001: 0.001: 0.001: 0.001: 0.001: 0.001:
Cc : 0.000: 0.000: 0.000: 0.000: 0.000: 0.000: 0.000: 0.000: 0.000: 0.000: 0.000: 0.000: 0.000: 0.000: 0.000: 0.000:
~~~~~~
----
x= 3200: 3400: 3600: 3800: 4000: 4200: 4400: 4600: 4800: 5000: 5200: 5400: 5600: 5800: 6000: 6200:
----------:------:------:------:------:------:------:------:------:------:------:------:------:------:------:------:
Qc : 0.001: 0.001: 0.001: 0.001: 0.001: 0.001: 0.001: 0.001: 0.001: 0.001: 0.001: 0.001: 0.001: 0.001: 0.001: 0.001:
Cc : 0.000: 0.000: 0.000: 0.000: 0.000: 0.000: 0.000: 0.000: 0.000: 0.000: 0.000: 0.000: 0.000: 0.000: 0.000: 0.000:
~~~~~~
----
x= 6400: 6600: 6800: 7000: 7200: 7400: 7600: 7800: 8000: 8200: 8400: 8600: 8800: 9000: 9200: 9400:
----------:------:------:------:------:------:------:------:------:------:------:------:------:------:------:------:
Qc : 0.001: 0.001: 0.001: 0.001: 0.001: 0.001: 0.001: 0.001: 0.001: 0.001: 0.001: 0.001: 0.001: 0.001: 0.001: 0.001:
Cc : 0.000: 0.000: 0.000: 0.000: 0.000: 0.000: 0.000: 0.000: 0.000: 0.000: 0.000: 0.000: 0.000: 0.000: 0.000: 0.000:
~~~~~~
----
x= 9600: 9800: 10000: 10200: 10400: 10600: 10800: 11000: 11200: 11400: 11600: 11800: 12000: 12200: 12400: 12600:
----------:------:------:------:------:------:------:------:------:------:------:------:------:------:------:------:
Qc : 0.001: 0.001: 0.001: 0.001: 0.001: 0.001: 0.001: 0.001: 0.001: 0.001: 0.001: 0.001: 0.001: 0.001: 0.001: 0.001:
Cc : 0.000: 0.000: 0.000: 0.000: 0.000: 0.000: 0.000: 0.000: 0.000: 0.000: 0.000: 0.000: 0.000: 0.000: 0.000: 0.000:
~~~~~~
----
x= 12800: 13000: 13200: 13400: 13600: 13800: 14000: 14200: 14400: 14600: 14800: 15000:
----------:------:------:------:------:------:------:------:------:------:------:------:
Qc : 0.001: 0.001: 0.001: 0.001: 0.001: 0.001: 0.001: 0.001: 0.001: 0.000: 0.000: 0.000:
Cc : 0.000: 0.000: 0.000: 0.000: 0.000: 0.000: 0.000: 0.000: 0.000: 0.000: 0.000: 0.000:
~~~~~~

y= 13200 : Y-строка 10 Cmax= 0.001 долей ПДК (x= 7800.0; напр.ветра=178)
----------:
x= 0 : 200: 400: 600: 800: 1000: 1200: 1400: 1600: 1800: 2000: 2200: 2400: 2600: 2800: 3000:
----------:------:------:------:------:------:------:------:------:------:------:------:------:------:------:------:
Qc : 0.000: 0.000: 0.000: 0.000: 0.000: 0.000: 0.000: 0.001: 0.001: 0.001: 0.001: 0.001: 0.001: 0.001: 0.001: 0.001:
Cc : 0.000: 0.000: 0.000: 0.000: 0.000: 0.000: 0.000: 0.000: 0.000: 0.000: 0.000: 0.000: 0.000: 0.000: 0.000: 0.000:
~~~~~~

~~~~~~
~~~~~~~~
----____
x= 3200: 3400: 3600: 3800: 4000: 4200: 4400: 4600: 4800: 5000: 5200: 5400: 5600: 5800: 6000: 6200:
----------:------:------:------:------:------:------:------:------:------:------:------:------:------:------:------:
Qc : 0.001: 0.001: 0.001: 0.001: 0.001: 0.001: 0.001: 0.001: 0.001: 0.001: 0.001: 0.001: 0.001: 0.001: 0.001: 0.001:
Cc : 0.000: 0.000: 0.000: 0.000: 0.000: 0.000: 0.000: 0.000: 0.000: 0.000: 0.000: 0.000: 0.000: 0.000: 0.000: 0.000:
~~~~~~
~~~~~~~~
----____
x= 6400: 6600: 6800: 7000: 7200: 7400: 7600: 7800: 8000: 8200: 8400: 8600: 8800: 9000: 9200: 9400:
----------:------:------:------:------:------:------:------:------:------:------:------:------:------:------:------:
Qc : 0.001: 0.001: 0.001: 0.001: 0.001: 0.001: 0.001: 0.001: 0.001: 0.001: 0.001: 0.001: 0.001: 0.001: 0.001: 0.001:
Cc : 0.000: 0.000: 0.000: 0.000: 0.000: 0.000: 0.000: 0.000: 0.000: 0.000: 0.000: 0.000: 0.000: 0.000: 0.000: 0.000:
~~~~~~
~~~~~~~~
----____
x= 9600: 9800: 10000: 10200: 10400: 10600: 10800: 11000: 11200: 11400: 11600: 11800: 12000: 12200: 12400: 12600:
----------:------:------:------:------:------:------:------:------:------:------:------:------:------:------:------:
Qc : 0.001: 0.001: 0.001: 0.001: 0.001: 0.001: 0.001: 0.001: 0.001: 0.001: 0.001: 0.001: 0.001: 0.001: 0.001: 0.001:
Cc : 0.000: 0.000: 0.000: 0.000: 0.000: 0.000: 0.000: 0.000: 0.000: 0.000: 0.000: 0.000: 0.000: 0.000: 0.000: 0.000:
~~~~~~
~~~~~~~~
----____
x= 12800: 13000: 13200: 13400: 13600: 13800: 14000: 14200: 14400: 14600: 14800: 15000:
----------:------:------:------:------:------:------:------:------:------:------:------:
Qc : 0.001: 0.001: 0.001: 0.001: 0.001: 0.001: 0.001: 0.001: 0.001: 0.001: 0.000: 0.000:
Cc : 0.000: 0.000: 0.000: 0.000: 0.000: 0.000: 0.000: 0.000: 0.000: 0.000: 0.000: 0.000:
~~~~~~
____
y= 13000 : Y-строка 11 Cmax= 0.001 долей ПДК (x= 8000.0; напр.ветра=180)
----------:____
x=   0 : 200: 400: 600: 800: 1000: 1200: 1400: 1600: 1800: 2000: 2200: 2400: 2600: 2800: 3000:
----------:------:------:------:------:------:------:------:------:------:------:------:------:------:------:------:
Qc : 0.000: 0.000: 0.000: 0.000: 0.000: 0.000: 0.001: 0.001: 0.001: 0.001: 0.001: 0.001: 0.001: 0.001: 0.001: 0.001:
Cc : 0.000: 0.000: 0.000: 0.000: 0.000: 0.000: 0.000: 0.000: 0.000: 0.000: 0.000: 0.000: 0.000: 0.000: 0.000: 0.000:
~~~~~~
~~~~~~~~
----____
x= 3200: 3400: 3600: 3800: 4000: 4200: 4400: 4600: 4800: 5000: 5200: 5400: 5600: 5800: 6000: 6200:
----------:------:------:------:------:------:------:------:------:------:------:------:------:------:------:------:
Qc : 0.001: 0.001: 0.001: 0.001: 0.001: 0.001: 0.001: 0.001: 0.001: 0.001: 0.001: 0.001: 0.001: 0.001: 0.001: 0.001:
Cc : 0.000: 0.000: 0.000: 0.000: 0.000: 0.000: 0.000: 0.000: 0.000: 0.000: 0.000: 0.000: 0.000: 0.000: 0.000: 0.000:
~~~~~~
~~~~~~~~
----____
x= 6400: 6600: 6800: 7000: 7200: 7400: 7600: 7800: 8000: 8200: 8400: 8600: 8800: 9000: 9200: 9400:
----------:------:------:------:------:------:------:------:------:------:------:------:------:------:------:------:
Qc : 0.001: 0.001: 0.001: 0.001: 0.001: 0.001: 0.001: 0.001: 0.001: 0.001: 0.001: 0.001: 0.001: 0.001: 0.001: 0.001:
Cc : 0.000: 0.000: 0.000: 0.000: 0.000: 0.000: 0.000: 0.000: 0.000: 0.000: 0.000: 0.000: 0.000: 0.000: 0.000: 0.000:
~~~~~~
~~~~~~~~
----____
x= 9600: 9800: 10000: 10200: 10400: 10600: 10800: 11000: 11200: 11400: 11600: 11800: 12000: 12200: 12400: 12600:
----------:------:------:------:------:------:------:------:------:------:------:------:------:------:------:------:
Qc : 0.001: 0.001: 0.001: 0.001: 0.001: 0.001: 0.001: 0.001: 0.001: 0.001: 0.001: 0.001: 0.001: 0.001: 0.001: 0.001:
Cc : 0.000: 0.000: 0.000: 0.000: 0.000: 0.000: 0.000: 0.000: 0.000: 0.000: 0.000: 0.000: 0.000: 0.000: 0.000: 0.000:
~~~~~~
~~~~~~~~
----____
x= 12800: 13000: 13200: 13400: 13600: 13800: 14000: 14200: 14400: 14600: 14800: 15000:
----------:------:------:------:------:------:------:------:------:------:------:------:
Qc : 0.001: 0.001: 0.001: 0.001: 0.001: 0.001: 0.001: 0.001: 0.001: 0.001: 0.001: 0.000:
Cc : 0.000: 0.000: 0.000: 0.000: 0.000: 0.000: 0.000: 0.000: 0.000: 0.000: 0.000: 0.000:
~~~~~~
____
y= 12800 : Y-строка 12 Cmax= 0.001 долей ПДК (x= 8000.0; напр.ветра=180)
----------:____
x=   0 : 200: 400: 600: 800: 1000: 1200: 1400: 1600: 1800: 2000: 2200: 2400: 2600: 2800: 3000:
----------:------:------:------:------:------:------:------:------:------:------:------:------:------:------:------:
Qc : 0.000: 0.000: 0.000: 0.000: 0.000: 0.000: 0.001: 0.001: 0.001: 0.001: 0.001: 0.001: 0.001: 0.001: 0.001: 0.001:
Cc : 0.000: 0.000: 0.000: 0.000: 0.000: 0.000: 0.000: 0.000: 0.000: 0.000: 0.000: 0.000: 0.000: 0.000: 0.000: 0.000:
~~~~~~
~~~~~~~~
----____
x= 3200: 3400: 3600: 3800: 4000: 4200: 4400: 4600: 4800: 5000: 5200: 5400: 5600: 5800: 6000: 6200:
----------:------:------:------:------:------:------:------:------:------:------:------:------:------:------:------:
Qc : 0.001: 0.001: 0.001: 0.001: 0.001: 0.001: 0.001: 0.001: 0.001: 0.001: 0.001: 0.001: 0.001: 0.001: 0.001: 0.001:
Cc : 0.000: 0.000: 0.000: 0.000: 0.000: 0.000: 0.000: 0.000: 0.000: 0.000: 0.000: 0.000: 0.000: 0.000: 0.000: 0.000:
~~~~~~
~~~~~~~~
----____
x= 6400: 6600: 6800: 7000: 7200: 7400: 7600: 7800: 8000: 8200: 8400: 8600: 8800: 9000: 9200: 9400:

----------:------:------:------:------:------:------:------:------:------:------:------:------:------:------:------:
Qc : 0.001: 0.001: 0.001: 0.001: 0.001: 0.001: 0.001: 0.001: 0.001: 0.001: 0.001: 0.001: 0.001: 0.001: 0.001: 0.001:
Cc : 0.000: 0.000: 0.000: 0.000: 0.000: 0.000: 0.000: 0.000: 0.000: 0.000: 0.000: 0.000: 0.000: 0.000: 0.000: 0.000:
~~~~~~
----____
x= 9600: 9800: 10000: 10200: 10400: 10600: 10800: 11000: 11200: 11400: 11600: 11800: 12000: 12200: 12400: 12600:
----------:------:------:------:------:------:------:------:------:------:------:------:------:------:------:------:
Qc : 0.001: 0.001: 0.001: 0.001: 0.001: 0.001: 0.001: 0.001: 0.001: 0.001: 0.001: 0.001: 0.001: 0.001: 0.001: 0.001:
Cc : 0.000: 0.000: 0.000: 0.000: 0.000: 0.000: 0.000: 0.000: 0.000: 0.000: 0.000: 0.000: 0.000: 0.000: 0.000: 0.000:
~~~~~~
----____
x= 12800: 13000: 13200: 13400: 13600: 13800: 14000: 14200: 14400: 14600: 14800: 15000:
----------:------:------:------:------:------:------:------:------:------:------:------:
Qc : 0.001: 0.001: 0.001: 0.001: 0.001: 0.001: 0.001: 0.001: 0.001: 0.001: 0.001: 0.000:
Cc : 0.000: 0.000: 0.000: 0.000: 0.000: 0.000: 0.000: 0.000: 0.000: 0.000: 0.000: 0.000:
~~~~~~
____
y= 12600 : Y-строка 13 Cmax= 0.001 долей ПДК (x= 8200.0; напр.ветра=183)
----------:____
x= 0 : 200: 400: 600: 800: 1000: 1200: 1400: 1600: 1800: 2000: 2200: 2400: 2600: 2800: 3000:
----------:------:------:------:------:------:------:------:------:------:------:------:------:------:------:------:
Qc : 0.000: 0.000: 0.000: 0.000: 0.000: 0.001: 0.001: 0.001: 0.001: 0.001: 0.001: 0.001: 0.001: 0.001: 0.001: 0.001:
Cc : 0.000: 0.000: 0.000: 0.000: 0.000: 0.000: 0.000: 0.000: 0.000: 0.000: 0.000: 0.000: 0.000: 0.000: 0.000: 0.000:
~~~~~~
----____
x= 3200: 3400: 3600: 3800: 4000: 4200: 4400: 4600: 4800: 5000: 5200: 5400: 5600: 5800: 6000: 6200:
----------:------:------:------:------:------:------:------:------:------:------:------:------:------:------:------:
Qc : 0.001: 0.001: 0.001: 0.001: 0.001: 0.001: 0.001: 0.001: 0.001: 0.001: 0.001: 0.001: 0.001: 0.001: 0.001: 0.001:
Cc : 0.000: 0.000: 0.000: 0.000: 0.000: 0.000: 0.000: 0.000: 0.000: 0.000: 0.000: 0.000: 0.000: 0.000: 0.000: 0.000:
~~~~~~
----____
x= 6400: 6600: 6800: 7000: 7200: 7400: 7600: 7800: 8000: 8200: 8400: 8600: 8800: 9000: 9200: 9400:
----------:------:------:------:------:------:------:------:------:------:------:------:------:------:------:------:
Qc : 0.001: 0.001: 0.001: 0.001: 0.001: 0.001: 0.001: 0.001: 0.001: 0.001: 0.001: 0.001: 0.001: 0.001: 0.001: 0.001:
Cc : 0.000: 0.000: 0.000: 0.000: 0.000: 0.000: 0.000: 0.000: 0.000: 0.000: 0.000: 0.000: 0.000: 0.000: 0.000: 0.000:
~~~~~~
----____
x= 9600: 9800: 10000: 10200: 10400: 10600: 10800: 11000: 11200: 11400: 11600: 11800: 12000: 12200: 12400: 12600:
----------:------:------:------:------:------:------:------:------:------:------:------:------:------:------:------:
Qc : 0.001: 0.001: 0.001: 0.001: 0.001: 0.001: 0.001: 0.001: 0.001: 0.001: 0.001: 0.001: 0.001: 0.001: 0.001: 0.001:
Cc : 0.000: 0.000: 0.000: 0.000: 0.000: 0.000: 0.000: 0.000: 0.000: 0.000: 0.000: 0.000: 0.000: 0.000: 0.000: 0.000:
~~~~~~
----____
x= 12800: 13000: 13200: 13400: 13600: 13800: 14000: 14200: 14400: 14600: 14800: 15000:
----------:------:------:------:------:------:------:------:------:------:------:------:
Qc : 0.001: 0.001: 0.001: 0.001: 0.001: 0.001: 0.001: 0.001: 0.001: 0.001: 0.001: 0.001:
Cc : 0.000: 0.000: 0.000: 0.000: 0.000: 0.000: 0.000: 0.000: 0.000: 0.000: 0.000: 0.000:
~~~~~~
____
y= 12400 : Y-строка 14 Cmax= 0.001 долей ПДК (x= 8000.0; напр.ветра=180)
----------:____
x= 0 : 200: 400: 600: 800: 1000: 1200: 1400: 1600: 1800: 2000: 2200: 2400: 2600: 2800: 3000:
----------:------:------:------:------:------:------:------:------:------:------:------:------:------:------:------:
Qc : 0.000: 0.000: 0.000: 0.000: 0.001: 0.001: 0.001: 0.001: 0.001: 0.001: 0.001: 0.001: 0.001: 0.001: 0.001: 0.001:
Cc : 0.000: 0.000: 0.000: 0.000: 0.000: 0.000: 0.000: 0.000: 0.000: 0.000: 0.000: 0.000: 0.000: 0.000: 0.000: 0.000:
~~~~~~
----____
x= 3200: 3400: 3600: 3800: 4000: 4200: 4400: 4600: 4800: 5000: 5200: 5400: 5600: 5800: 6000: 6200:
----------:------:------:------:------:------:------:------:------:------:------:------:------:------:------:------:
Qc : 0.001: 0.001: 0.001: 0.001: 0.001: 0.001: 0.001: 0.001: 0.001: 0.001: 0.001: 0.001: 0.001: 0.001: 0.001: 0.001:
Cc : 0.000: 0.000: 0.000: 0.000: 0.000: 0.000: 0.000: 0.000: 0.000: 0.000: 0.000: 0.000: 0.000: 0.000: 0.000: 0.000:
~~~~~~
----____
x= 6400: 6600: 6800: 7000: 7200: 7400: 7600: 7800: 8000: 8200: 8400: 8600: 8800: 9000: 9200: 9400:
----------:------:------:------:------:------:------:------:------:------:------:------:------:------:------:------:
Qc : 0.001: 0.001: 0.001: 0.001: 0.001: 0.001: 0.001: 0.001: 0.001: 0.001: 0.001: 0.001: 0.001: 0.001: 0.001: 0.001:
Cc : 0.000: 0.000: 0.000: 0.000: 0.000: 0.000: 0.000: 0.000: 0.000: 0.000: 0.000: 0.000: 0.000: 0.000: 0.000: 0.000:
~~~~~~
----____
x= 9600: 9800: 10000: 10200: 10400: 10600: 10800: 11000: 11200: 11400: 11600: 11800: 12000: 12200: 12400: 12600:
----------:------:------:------:------:------:------:------:------:------:------:------:------:------:------:------:
Qc : 0.001: 0.001: 0.001: 0.001: 0.001: 0.001: 0.001: 0.001: 0.001: 0.001: 0.001: 0.001: 0.001: 0.001: 0.001: 0.001:
Cc : 0.000: 0.000: 0.000: 0.000: 0.000: 0.000: 0.000: 0.000: 0.000: 0.000: 0.000: 0.000: 0.000: 0.000: 0.000: 0.000:
~~~~~~

~~~~~~
~~~~~~~~
----____
 x= 12800: 13000: 13200: 13400: 13600: 13800: 14000: 14200: 14400: 14600: 14800: 15000:
----------:------:------:------:------:------:------:------:------:------:------:------:
Qc : 0.001: 0.001: 0.001: 0.001: 0.001: 0.001: 0.001: 0.001: 0.001: 0.001: 0.001: 0.001:
Cc : 0.000: 0.000: 0.000: 0.000: 0.000: 0.000: 0.000: 0.000: 0.000: 0.000: 0.000: 0.000:
~~~~~~

____
 y= 12200 : Y-строка 15 Cmax= 0.001 долей ПДК (x= 8000.0; напр.ветра=180)
----------:____
 x=   0 : 200: 400: 600: 800: 1000: 1200: 1400: 1600: 1800: 2000: 2200: 2400: 2600: 2800: 3000:
----------:------:------:------:------:------:------:------:------:------:------:------:------:------:------:------:
Qc : 0.000: 0.000: 0.000: 0.000: 0.001: 0.001: 0.001: 0.001: 0.001: 0.001: 0.001: 0.001: 0.001: 0.001: 0.001: 0.001:
Cc : 0.000: 0.000: 0.000: 0.000: 0.000: 0.000: 0.000: 0.000: 0.000: 0.000: 0.000: 0.000: 0.000: 0.000: 0.000: 0.000:
~~~~~~
~~~~~~~~
----____
 x= 3200: 3400: 3600: 3800: 4000: 4200: 4400: 4600: 4800: 5000: 5200: 5400: 5600: 5800: 6000: 6200:
----------:------:------:------:------:------:------:------:------:------:------:------:------:------:------:------:
Qc : 0.001: 0.001: 0.001: 0.001: 0.001: 0.001: 0.001: 0.001: 0.001: 0.001: 0.001: 0.001: 0.001: 0.001: 0.001: 0.001:
Cc : 0.000: 0.000: 0.000: 0.000: 0.000: 0.000: 0.000: 0.000: 0.000: 0.000: 0.000: 0.000: 0.000: 0.000: 0.000: 0.000:
~~~~~~
~~~~~~~~
----____
 x= 6400: 6600: 6800: 7000: 7200: 7400: 7600: 7800: 8000: 8200: 8400: 8600: 8800: 9000: 9200: 9400:
----------:------:------:------:------:------:------:------:------:------:------:------:------:------:------:------:
Qc : 0.001: 0.001: 0.001: 0.001: 0.001: 0.001: 0.001: 0.001: 0.001: 0.001: 0.001: 0.001: 0.001: 0.001: 0.001: 0.001:
Cc : 0.000: 0.000: 0.000: 0.000: 0.000: 0.000: 0.000: 0.000: 0.000: 0.000: 0.000: 0.000: 0.000: 0.000: 0.000: 0.000:
~~~~~~
~~~~~~~~
----____
 x=   9600: 9800: 10000: 10200: 10400: 10600: 10800: 11000: 11200: 11400: 11600: 11800: 12000: 12200: 12400: 12600:
----------:------:------:------:------:------:------:------:------:------:------:------:------:------:------:------:
Qc : 0.001: 0.001: 0.001: 0.001: 0.001: 0.001: 0.001: 0.001: 0.001: 0.001: 0.001: 0.001: 0.001: 0.001: 0.001: 0.001:
Cc : 0.000: 0.000: 0.000: 0.000: 0.000: 0.000: 0.000: 0.000: 0.000: 0.000: 0.000: 0.000: 0.000: 0.000: 0.000: 0.000:
~~~~~~
~~~~~~~~
----____
 x= 12800: 13000: 13200: 13400: 13600: 13800: 14000: 14200: 14400: 14600: 14800: 15000:
----------:------:------:------:------:------:------:------:------:------:------:------:
Qc : 0.001: 0.001: 0.001: 0.001: 0.001: 0.001: 0.001: 0.001: 0.001: 0.001: 0.001: 0.001:
Cc : 0.000: 0.000: 0.000: 0.000: 0.000: 0.000: 0.000: 0.000: 0.000: 0.000: 0.000: 0.000:
~~~~~~

____
 y= 12000 : Y-строка 16 Cmax= 0.002 долей ПДК (x= 8000.0; напр.ветра=180)
----------:____
 x=   0 : 200: 400: 600: 800: 1000: 1200: 1400: 1600: 1800: 2000: 2200: 2400: 2600: 2800: 3000:
----------:------:------:------:------:------:------:------:------:------:------:------:------:------:------:------:
Qc : 0.000: 0.000: 0.000: 0.001: 0.001: 0.001: 0.001: 0.001: 0.001: 0.001: 0.001: 0.001: 0.001: 0.001: 0.001: 0.001:
Cc : 0.000: 0.000: 0.000: 0.000: 0.000: 0.000: 0.000: 0.000: 0.000: 0.000: 0.000: 0.000: 0.000: 0.000: 0.000: 0.000:
~~~~~~
~~~~~~~~
----____
 x= 3200: 3400: 3600: 3800: 4000: 4200: 4400: 4600: 4800: 5000: 5200: 5400: 5600: 5800: 6000: 6200:
----------:------:------:------:------:------:------:------:------:------:------:------:------:------:------:------:
Qc : 0.001: 0.001: 0.001: 0.001: 0.001: 0.001: 0.001: 0.001: 0.001: 0.001: 0.001: 0.001: 0.001: 0.001: 0.001: 0.001:
Cc : 0.000: 0.000: 0.000: 0.000: 0.000: 0.000: 0.000: 0.000: 0.000: 0.000: 0.000: 0.000: 0.000: 0.000: 0.000: 0.000:
~~~~~~
~~~~~~~~
----____
 x= 6400: 6600: 6800: 7000: 7200: 7400: 7600: 7800: 8000: 8200: 8400: 8600: 8800: 9000: 9200: 9400:
----------:------:------:------:------:------:------:------:------:------:------:------:------:------:------:------:
Qc : 0.001: 0.001: 0.001: 0.001: 0.001: 0.002: 0.002: 0.002: 0.002: 0.002: 0.002: 0.002: 0.001: 0.001: 0.001: 0.001:
Cc : 0.000: 0.000: 0.000: 0.000: 0.000: 0.000: 0.000: 0.000: 0.000: 0.000: 0.000: 0.000: 0.000: 0.000: 0.000: 0.000:
~~~~~~
~~~~~~~~
----____
 x=   9600: 9800: 10000: 10200: 10400: 10600: 10800: 11000: 11200: 11400: 11600: 11800: 12000: 12200: 12400: 12600:
----------:------:------:------:------:------:------:------:------:------:------:------:------:------:------:------:
Qc : 0.001: 0.001: 0.001: 0.001: 0.001: 0.001: 0.001: 0.001: 0.001: 0.001: 0.001: 0.001: 0.001: 0.001: 0.001: 0.001:
Cc : 0.000: 0.000: 0.000: 0.000: 0.000: 0.000: 0.000: 0.000: 0.000: 0.000: 0.000: 0.000: 0.000: 0.000: 0.000: 0.000:
~~~~~~
~~~~~~~~
----____
 x= 12800: 13000: 13200: 13400: 13600: 13800: 14000: 14200: 14400: 14600: 14800: 15000:
----------:------:------:------:------:------:------:------:------:------:------:------:
Qc : 0.001: 0.001: 0.001: 0.001: 0.001: 0.001: 0.001: 0.001: 0.001: 0.001: 0.001: 0.001:
Cc : 0.000: 0.000: 0.000: 0.000: 0.000: 0.000: 0.000: 0.000: 0.000: 0.000: 0.000: 0.000:
~~~~~~

____
 y= 11800 : Y-строка 17 Cmax= 0.002 долей ПДК (x= 7800.0; напр.ветра=177)
----------:____
~~~~~~

x=   0 :   200:   400:   600:   800: 1000: 1200: 1400: 1600: 1800: 2000: 2200: 2400: 2600: 2800: 3000:
----------:------:------:------:------:------:------:------:------:------:------:------:------:------:------:------:
Qc : 0.000: 0.000: 0.000: 0.001: 0.001: 0.001: 0.001: 0.001: 0.001: 0.001: 0.001: 0.001: 0.001: 0.001: 0.001: 0.001:
Cc : 0.000: 0.000: 0.000: 0.000: 0.000: 0.000: 0.000: 0.000: 0.000: 0.000: 0.000: 0.000: 0.000: 0.000: 0.000: 0.000:
~~~~~~
~~~~~~~~
----____
x=   3200: 3400: 3600: 3800: 4000: 4200: 4400: 4600: 4800: 5000: 5200: 5400: 5600: 5800: 6000: 6200:
----------:------:------:------:------:------:------:------:------:------:------:------:------:------:------:------:
Qc : 0.001: 0.001: 0.001: 0.001: 0.001: 0.001: 0.001: 0.001: 0.001: 0.001: 0.001: 0.001: 0.001: 0.001: 0.001: 0.001:
Cc : 0.000: 0.000: 0.000: 0.000: 0.000: 0.000: 0.000: 0.000: 0.000: 0.000: 0.000: 0.000: 0.000: 0.000: 0.000: 0.000:
~~~~~~
~~~~~~~~
----____
x=   6400: 6600: 6800: 7000: 7200: 7400: 7600: 7800: 8000: 8200: 8400: 8600: 8800: 9000: 9200: 9400:
----------:------:------:------:------:------:------:------:------:------:------:------:------:------:------:------:
Qc : 0.001: 0.002: 0.002: 0.002: 0.002: 0.002: 0.002: 0.002: 0.002: 0.002: 0.002: 0.002: 0.002: 0.002: 0.002: 0.001:
Cc : 0.000: 0.000: 0.000: 0.000: 0.000: 0.000: 0.000: 0.000: 0.000: 0.000: 0.000: 0.000: 0.000: 0.000: 0.000: 0.000:
~~~~~~
~~~~~~~~
----____
x=   9600: 9800: 10000: 10200: 10400: 10600: 10800: 11000: 11200: 11400: 11600: 11800: 12000: 12200: 12400: 12600:
----------:------:------:------:------:------:------:------:------:------:------:------:------:------:------:------:
Qc : 0.001: 0.001: 0.001: 0.001: 0.001: 0.001: 0.001: 0.001: 0.001: 0.001: 0.001: 0.001: 0.001: 0.001: 0.001: 0.001:
Cc : 0.000: 0.000: 0.000: 0.000: 0.000: 0.000: 0.000: 0.000: 0.000: 0.000: 0.000: 0.000: 0.000: 0.000: 0.000: 0.000:
~~~~~~
~~~~~~~~
----____
x= 12800: 13000: 13200: 13400: 13600: 13800: 14000: 14200: 14400: 14600: 14800: 15000:
----------:------:------:------:------:------:------:------:------:------:------:------:
Qc : 0.001: 0.001: 0.001: 0.001: 0.001: 0.001: 0.001: 0.001: 0.001: 0.001: 0.001: 0.001:
Cc : 0.000: 0.000: 0.000: 0.000: 0.000: 0.000: 0.000: 0.000: 0.000: 0.000: 0.000: 0.000:
~~~~~~

y= 11600 : Y-строка 18 Cmax= 0.002 долей ПДК (x= 8000.0; напр.ветра=180)
----------:____
x=   0 :   200:   400:   600:   800: 1000: 1200: 1400: 1600: 1800: 2000: 2200: 2400: 2600: 2800: 3000:
----------:------:------:------:------:------:------:------:------:------:------:------:------:------:------:------:
Qc : 0.000: 0.000: 0.001: 0.001: 0.001: 0.001: 0.001: 0.001: 0.001: 0.001: 0.001: 0.001: 0.001: 0.001: 0.001: 0.001:
Cc : 0.000: 0.000: 0.000: 0.000: 0.000: 0.000: 0.000: 0.000: 0.000: 0.000: 0.000: 0.000: 0.000: 0.000: 0.000: 0.000:
~~~~~~
~~~~~~~~
----____
x=   3200: 3400: 3600: 3800: 4000: 4200: 4400: 4600: 4800: 5000: 5200: 5400: 5600: 5800: 6000: 6200:
----------:------:------:------:------:------:------:------:------:------:------:------:------:------:------:------:
Qc : 0.001: 0.001: 0.001: 0.001: 0.001: 0.001: 0.001: 0.001: 0.001: 0.001: 0.001: 0.001: 0.001: 0.001: 0.001: 0.002:
Cc : 0.000: 0.000: 0.000: 0.000: 0.000: 0.000: 0.000: 0.000: 0.000: 0.000: 0.000: 0.000: 0.000: 0.000: 0.000: 0.000:
~~~~~~
~~~~~~~~
----____
x=   6400: 6600: 6800: 7000: 7200: 7400: 7600: 7800: 8000: 8200: 8400: 8600: 8800: 9000: 9200: 9400:
----------:------:------:------:------:------:------:------:------:------:------:------:------:------:------:------:
Qc : 0.002: 0.002: 0.002: 0.002: 0.002: 0.002: 0.002: 0.002: 0.002: 0.002: 0.002: 0.002: 0.002: 0.002: 0.002: 0.002:
Cc : 0.000: 0.000: 0.000: 0.000: 0.000: 0.000: 0.000: 0.000: 0.000: 0.000: 0.000: 0.000: 0.000: 0.000: 0.000: 0.000:
~~~~~~
~~~~~~~~
----____
x=   9600: 9800: 10000: 10200: 10400: 10600: 10800: 11000: 11200: 11400: 11600: 11800: 12000: 12200: 12400: 12600:
----------:------:------:------:------:------:------:------:------:------:------:------:------:------:------:------:
Qc : 0.002: 0.002: 0.001: 0.001: 0.001: 0.001: 0.001: 0.001: 0.001: 0.001: 0.001: 0.001: 0.001: 0.001: 0.001: 0.001:
Cc : 0.000: 0.000: 0.000: 0.000: 0.000: 0.000: 0.000: 0.000: 0.000: 0.000: 0.000: 0.000: 0.000: 0.000: 0.000: 0.000:
~~~~~~
~~~~~~~~
----____
x= 12800: 13000: 13200: 13400: 13600: 13800: 14000: 14200: 14400: 14600: 14800: 15000:
----------:------:------:------:------:------:------:------:------:------:------:------:
Qc : 0.001: 0.001: 0.001: 0.001: 0.001: 0.001: 0.001: 0.001: 0.001: 0.001: 0.001: 0.001:
Cc : 0.000: 0.000: 0.000: 0.000: 0.000: 0.000: 0.000: 0.000: 0.000: 0.000: 0.000: 0.000:
~~~~~~

y= 11400 : Y-строка 19 Cmax= 0.002 долей ПДК (x= 7800.0; напр.ветра=177)
----------:____
x=   0 :   200:   400:   600:   800: 1000: 1200: 1400: 1600: 1800: 2000: 2200: 2400: 2600: 2800: 3000:
----------:------:------:------:------:------:------:------:------:------:------:------:------:------:------:------:
Qc : 0.000: 0.000: 0.001: 0.001: 0.001: 0.001: 0.001: 0.001: 0.001: 0.001: 0.001: 0.001: 0.001: 0.001: 0.001: 0.001:
Cc : 0.000: 0.000: 0.000: 0.000: 0.000: 0.000: 0.000: 0.000: 0.000: 0.000: 0.000: 0.000: 0.000: 0.000: 0.000: 0.000:
~~~~~~
~~~~~~~~
----____
x=   3200: 3400: 3600: 3800: 4000: 4200: 4400: 4600: 4800: 5000: 5200: 5400: 5600: 5800: 6000: 6200:
----------:------:------:------:------:------:------:------:------:------:------:------:------:------:------:------:
Qc : 0.001: 0.001: 0.001: 0.001: 0.001: 0.001: 0.001: 0.001: 0.001: 0.001: 0.001: 0.001: 0.001: 0.001: 0.002: 0.002:
Cc : 0.000: 0.000: 0.000: 0.000: 0.000: 0.000: 0.000: 0.000: 0.000: 0.000: 0.000: 0.000: 0.000: 0.000: 0.000: 0.000:

~~~~~~
~~~~~~~~
----____
 x=   6400: 6600: 6800: 7000: 7200: 7400: 7600: 7800: 8000: 8200: 8400: 8600: 8800: 9000: 9200: 9400:
----------:------:------:------:------:------:------:------:------:------:------:------:------:------:------:------:
Qc : 0.002: 0.002: 0.002: 0.002: 0.002: 0.002: 0.002: 0.002: 0.002: 0.002: 0.002: 0.002: 0.002: 0.002: 0.002: 0.002:
Cc : 0.000: 0.000: 0.000: 0.000: 0.000: 0.000: 0.000: 0.000: 0.000: 0.000: 0.000: 0.000: 0.000: 0.000: 0.000: 0.000:
~~~~~~
~~~~~~~~
----____
 x=   9600: 9800: 10000: 10200: 10400: 10600: 10800: 11000: 11200: 11400: 11600: 11800: 12000: 12200: 12400: 12600:
----------:------:------:------:------:------:------:------:------:------:------:------:------:------:------:------:
Qc : 0.002: 0.002: 0.002: 0.001: 0.001: 0.001: 0.001: 0.001: 0.001: 0.001: 0.001: 0.001: 0.001: 0.001: 0.001: 0.001:
Cc : 0.000: 0.000: 0.000: 0.000: 0.000: 0.000: 0.000: 0.000: 0.000: 0.000: 0.000: 0.000: 0.000: 0.000: 0.000: 0.000:
~~~~~~
~~~~~~~~
----____
 x= 12800: 13000: 13200: 13400: 13600: 13800: 14000: 14200: 14400: 14600: 14800: 15000:
----------:------:------:------:------:------:------:------:------:------:------:------:
Qc : 0.001: 0.001: 0.001: 0.001: 0.001: 0.001: 0.001: 0.001: 0.001: 0.001: 0.001: 0.001:
Cc : 0.000: 0.000: 0.000: 0.000: 0.000: 0.000: 0.000: 0.000: 0.000: 0.000: 0.000: 0.000:
~~~~~~
____
 y= 11200 : Y-строка 20 Cmax= 0.002 долей ПДК (x= 8000.0; напр.ветра=180)
----------:____
 x=   0 :   200:   400:   600:   800: 1000: 1200: 1400: 1600: 1800: 2000: 2200: 2400: 2600: 2800: 3000:
----------:------:------:------:------:------:------:------:------:------:------:------:------:------:------:------:
Qc : 0.000: 0.000: 0.001: 0.001: 0.001: 0.001: 0.001: 0.001: 0.001: 0.001: 0.001: 0.001: 0.001: 0.001: 0.001: 0.001:
Cc : 0.000: 0.000: 0.000: 0.000: 0.000: 0.000: 0.000: 0.000: 0.000: 0.000: 0.000: 0.000: 0.000: 0.000: 0.000: 0.000:
~~~~~~
~~~~~~~~
----____
 x=   3200: 3400: 3600: 3800: 4000: 4200: 4400: 4600: 4800: 5000: 5200: 5400: 5600: 5800: 6000: 6200:
----------:------:------:------:------:------:------:------:------:------:------:------:------:------:------:------:
Qc : 0.001: 0.001: 0.001: 0.001: 0.001: 0.001: 0.001: 0.001: 0.001: 0.001: 0.001: 0.001: 0.002: 0.002: 0.002: 0.002:
Cc : 0.000: 0.000: 0.000: 0.000: 0.000: 0.000: 0.000: 0.000: 0.000: 0.000: 0.000: 0.000: 0.000: 0.000: 0.000: 0.000:
~~~~~~
~~~~~~~~
----____
 x=   6400: 6600: 6800: 7000: 7200: 7400: 7600: 7800: 8000: 8200: 8400: 8600: 8800: 9000: 9200: 9400:
----------:------:------:------:------:------:------:------:------:------:------:------:------:------:------:------:
Qc : 0.002: 0.002: 0.002: 0.002: 0.002: 0.002: 0.002: 0.002: 0.002: 0.002: 0.002: 0.002: 0.002: 0.002: 0.002: 0.002:
Cc : 0.000: 0.000: 0.000: 0.000: 0.000: 0.000: 0.000: 0.000: 0.000: 0.000: 0.000: 0.000: 0.000: 0.000: 0.000: 0.000:
~~~~~~
~~~~~~~~
----____
 x=   9600: 9800: 10000: 10200: 10400: 10600: 10800: 11000: 11200: 11400: 11600: 11800: 12000: 12200: 12400: 12600:
----------:------:------:------:------:------:------:------:------:------:------:------:------:------:------:------:
Qc : 0.002: 0.002: 0.002: 0.002: 0.001: 0.001: 0.001: 0.001: 0.001: 0.001: 0.001: 0.001: 0.001: 0.001: 0.001: 0.001:
Cc : 0.000: 0.000: 0.000: 0.000: 0.000: 0.000: 0.000: 0.000: 0.000: 0.000: 0.000: 0.000: 0.000: 0.000: 0.000: 0.000:
~~~~~~
~~~~~~~~
----____
 x= 12800: 13000: 13200: 13400: 13600: 13800: 14000: 14200: 14400: 14600: 14800: 15000:
----------:------:------:------:------:------:------:------:------:------:------:------:
Qc : 0.001: 0.001: 0.001: 0.001: 0.001: 0.001: 0.001: 0.001: 0.001: 0.001: 0.001: 0.001:
Cc : 0.000: 0.000: 0.000: 0.000: 0.000: 0.000: 0.000: 0.000: 0.000: 0.000: 0.000: 0.000:
~~~~~~
____
 y= 11000 : Y-строка 21 Cmax= 0.002 долей ПДК (x= 8000.0; напр.ветра=181)
----------:____
 x=   0 :   200:   400:   600:   800: 1000: 1200: 1400: 1600: 1800: 2000: 2200: 2400: 2600: 2800: 3000:
----------:------:------:------:------:------:------:------:------:------:------:------:------:------:------:------:
Qc : 0.000: 0.001: 0.001: 0.001: 0.001: 0.001: 0.001: 0.001: 0.001: 0.001: 0.001: 0.001: 0.001: 0.001: 0.001: 0.001:
Cc : 0.000: 0.000: 0.000: 0.000: 0.000: 0.000: 0.000: 0.000: 0.000: 0.000: 0.000: 0.000: 0.000: 0.000: 0.000: 0.000:
~~~~~~
~~~~~~~~
----____
 x=   3200: 3400: 3600: 3800: 4000: 4200: 4400: 4600: 4800: 5000: 5200: 5400: 5600: 5800: 6000: 6200:
----------:------:------:------:------:------:------:------:------:------:------:------:------:------:------:------:
Qc : 0.001: 0.001: 0.001: 0.001: 0.001: 0.001: 0.001: 0.001: 0.001: 0.001: 0.001: 0.002: 0.002: 0.002: 0.002: 0.002:
Cc : 0.000: 0.000: 0.000: 0.000: 0.000: 0.000: 0.000: 0.000: 0.000: 0.000: 0.000: 0.000: 0.000: 0.000: 0.000: 0.000:
~~~~~~
~~~~~~~~
----____
 x=   6400: 6600: 6800: 7000: 7200: 7400: 7600: 7800: 8000: 8200: 8400: 8600: 8800: 9000: 9200: 9400:
----------:------:------:------:------:------:------:------:------:------:------:------:------:------:------:------:
Qc : 0.002: 0.002: 0.002: 0.002: 0.002: 0.002: 0.002: 0.002: 0.002: 0.002: 0.002: 0.002: 0.002: 0.002: 0.002: 0.002:
Cc : 0.000: 0.000: 0.000: 0.000: 0.000: 0.000: 0.000: 0.000: 0.000: 0.000: 0.000: 0.000: 0.000: 0.000: 0.000: 0.000:
~~~~~~
~~~~~~~~
----____
 x=   9600: 9800: 10000: 10200: 10400: 10600: 10800: 11000: 11200: 11400: 11600: 11800: 12000: 12200: 12400: 12600:

----------:------:------:------:------:------:------:------:------:------:------:------:------:------:------:------:
Qc : 0.002: 0.002: 0.002: 0.002: 0.002: 0.001: 0.001: 0.001: 0.001: 0.001: 0.001: 0.001: 0.001: 0.001: 0.001: 0.001:
Cc : 0.000: 0.000: 0.000: 0.000: 0.000: 0.000: 0.000: 0.000: 0.000: 0.000: 0.000: 0.000: 0.000: 0.000: 0.000: 0.000:
~~~~~~

----
x= 12800: 13000: 13200: 13400: 13600: 13800: 14000: 14200: 14400: 14600: 14800: 15000:
----------:------:------:------:------:------:------:------:------:------:------:------:
Qc : 0.001: 0.001: 0.001: 0.001: 0.001: 0.001: 0.001: 0.001: 0.001: 0.001: 0.001: 0.001:
Cc : 0.000: 0.000: 0.000: 0.000: 0.000: 0.000: 0.000: 0.000: 0.000: 0.000: 0.000: 0.000:
~~~~~~

y= 10800 : Y-строка 22 Cmax= 0.003 долей ПДК (x= 8000.0; напр.ветра=181)
----------:
x= 0 : 200: 400: 600: 800: 1000: 1200: 1400: 1600: 1800: 2000: 2200: 2400: 2600: 2800: 3000:
----------:------:------:------:------:------:------:------:------:------:------:------:------:------:------:------:
Qc : 0.000: 0.001: 0.001: 0.001: 0.001: 0.001: 0.001: 0.001: 0.001: 0.001: 0.001: 0.001: 0.001: 0.001: 0.001: 0.001:
Cc : 0.000: 0.000: 0.000: 0.000: 0.000: 0.000: 0.000: 0.000: 0.000: 0.000: 0.000: 0.000: 0.000: 0.000: 0.000: 0.000:
~~~~~~

----
x= 3200: 3400: 3600: 3800: 4000: 4200: 4400: 4600: 4800: 5000: 5200: 5400: 5600: 5800: 6000: 6200:
----------:------:------:------:------:------:------:------:------:------:------:------:------:------:------:------:
Qc : 0.001: 0.001: 0.001: 0.001: 0.001: 0.001: 0.001: 0.001: 0.001: 0.001: 0.002: 0.002: 0.002: 0.002: 0.002: 0.002:
Cc : 0.000: 0.000: 0.000: 0.000: 0.000: 0.000: 0.000: 0.000: 0.000: 0.000: 0.000: 0.000: 0.000: 0.000: 0.000: 0.000:
~~~~~~

----
x= 6400: 6600: 6800: 7000: 7200: 7400: 7600: 7800: 8000: 8200: 8400: 8600: 8800: 9000: 9200: 9400:
----------:------:------:------:------:------:------:------:------:------:------:------:------:------:------:------:
Qc : 0.002: 0.002: 0.002: 0.002: 0.002: 0.003: 0.003: 0.003: 0.003: 0.003: 0.003: 0.003: 0.002: 0.002: 0.002: 0.002:
Cc : 0.000: 0.000: 0.000: 0.000: 0.000: 0.000: 0.000: 0.000: 0.000: 0.000: 0.000: 0.000: 0.000: 0.000: 0.000: 0.000:
~~~~~~

----
x= 9600: 9800: 10000: 10200: 10400: 10600: 10800: 11000: 11200: 11400: 11600: 11800: 12000: 12200: 12400: 12600:
----------:------:------:------:------:------:------:------:------:------:------:------:------:------:------:------:
Qc : 0.002: 0.002: 0.002: 0.002: 0.002: 0.002: 0.001: 0.001: 0.001: 0.001: 0.001: 0.001: 0.001: 0.001: 0.001: 0.001:
Cc : 0.000: 0.000: 0.000: 0.000: 0.000: 0.000: 0.000: 0.000: 0.000: 0.000: 0.000: 0.000: 0.000: 0.000: 0.000: 0.000:
~~~~~~

----
x= 12800: 13000: 13200: 13400: 13600: 13800: 14000: 14200: 14400: 14600: 14800: 15000:
----------:------:------:------:------:------:------:------:------:------:------:------:
Qc : 0.001: 0.001: 0.001: 0.001: 0.001: 0.001: 0.001: 0.001: 0.001: 0.001: 0.001: 0.001:
Cc : 0.000: 0.000: 0.000: 0.000: 0.000: 0.000: 0.000: 0.000: 0.000: 0.000: 0.000: 0.000:
~~~~~~

y= 10600 : Y-строка 23 Cmax= 0.003 долей ПДК (x= 8000.0; напр.ветра=181)
----------:
x= 0 : 200: 400: 600: 800: 1000: 1200: 1400: 1600: 1800: 2000: 2200: 2400: 2600: 2800: 3000:
----------:------:------:------:------:------:------:------:------:------:------:------:------:------:------:------:
Qc : 0.000: 0.001: 0.001: 0.001: 0.001: 0.001: 0.001: 0.001: 0.001: 0.001: 0.001: 0.001: 0.001: 0.001: 0.001: 0.001:
Cc : 0.000: 0.000: 0.000: 0.000: 0.000: 0.000: 0.000: 0.000: 0.000: 0.000: 0.000: 0.000: 0.000: 0.000: 0.000: 0.000:
~~~~~~

----
x= 3200: 3400: 3600: 3800: 4000: 4200: 4400: 4600: 4800: 5000: 5200: 5400: 5600: 5800: 6000: 6200:
----------:------:------:------:------:------:------:------:------:------:------:------:------:------:------:------:
Qc : 0.001: 0.001: 0.001: 0.001: 0.001: 0.001: 0.001: 0.001: 0.001: 0.002: 0.002: 0.002: 0.002: 0.002: 0.002: 0.002:
Cc : 0.000: 0.000: 0.000: 0.000: 0.000: 0.000: 0.000: 0.000: 0.000: 0.000: 0.000: 0.000: 0.000: 0.000: 0.000: 0.000:
~~~~~~

----
x= 6400: 6600: 6800: 7000: 7200: 7400: 7600: 7800: 8000: 8200: 8400: 8600: 8800: 9000: 9200: 9400:
----------:------:------:------:------:------:------:------:------:------:------:------:------:------:------:------:
Qc : 0.002: 0.002: 0.003: 0.003: 0.003: 0.003: 0.003: 0.003: 0.003: 0.003: 0.003: 0.003: 0.003: 0.003: 0.003: 0.002:
Cc : 0.000: 0.000: 0.000: 0.000: 0.000: 0.000: 0.000: 0.000: 0.000: 0.000: 0.000: 0.000: 0.000: 0.000: 0.000: 0.000:
~~~~~~

----
x= 9600: 9800: 10000: 10200: 10400: 10600: 10800: 11000: 11200: 11400: 11600: 11800: 12000: 12200: 12400: 12600:
----------:------:------:------:------:------:------:------:------:------:------:------:------:------:------:------:
Qc : 0.002: 0.002: 0.002: 0.002: 0.002: 0.002: 0.002: 0.001: 0.001: 0.001: 0.001: 0.001: 0.001: 0.001: 0.001: 0.001:
Cc : 0.000: 0.000: 0.000: 0.000: 0.000: 0.000: 0.000: 0.000: 0.000: 0.000: 0.000: 0.000: 0.000: 0.000: 0.000: 0.000:
~~~~~~

----
x= 12800: 13000: 13200: 13400: 13600: 13800: 14000: 14200: 14400: 14600: 14800: 15000:
----------:------:------:------:------:------:------:------:------:------:------:------:
Qc : 0.001: 0.001: 0.001: 0.001: 0.001: 0.001: 0.001: 0.001: 0.001: 0.001: 0.001: 0.001:
Cc : 0.000: 0.000: 0.000: 0.000: 0.000: 0.000: 0.000: 0.000: 0.000: 0.000: 0.000: 0.000:
~~~~~~

____
 y= 10400 : Y-строка 24 Cmax= 0.004 долей ПДК (x= 8000.0; напр.ветра=181)
----------:____
 x=   0 : 200: 400: 600: 800: 1000: 1200: 1400: 1600: 1800: 2000: 2200: 2400: 2600: 2800: 3000:
----------:------:------:------:------:------:------:------:------:------:------:------:------:------:------:------:
Qc : 0.001: 0.001: 0.001: 0.001: 0.001: 0.001: 0.001: 0.001: 0.001: 0.001: 0.001: 0.001: 0.001: 0.001: 0.001: 0.001:
Cc : 0.000: 0.000: 0.000: 0.000: 0.000: 0.000: 0.000: 0.000: 0.000: 0.000: 0.000: 0.000: 0.000: 0.000: 0.000: 0.000:
~~~~~~
----____
 x= 3200: 3400: 3600: 3800: 4000: 4200: 4400: 4600: 4800: 5000: 5200: 5400: 5600: 5800: 6000: 6200:
----------:------:------:------:------:------:------:------:------:------:------:------:------:------:------:------:
Qc : 0.001: 0.001: 0.001: 0.001: 0.001: 0.001: 0.001: 0.001: 0.001: 0.002: 0.002: 0.002: 0.002: 0.002: 0.002: 0.002:
Cc : 0.000: 0.000: 0.000: 0.000: 0.000: 0.000: 0.000: 0.000: 0.000: 0.000: 0.000: 0.000: 0.000: 0.000: 0.000: 0.000:
~~~~~~
----____
 x= 6400: 6600: 6800: 7000: 7200: 7400: 7600: 7800: 8000: 8200: 8400: 8600: 8800: 9000: 9200: 9400:
----------:------:------:------:------:------:------:------:------:------:------:------:------:------:------:------:
Qc : 0.002: 0.003: 0.003: 0.003: 0.003: 0.003: 0.003: 0.003: 0.004: 0.003: 0.003: 0.003: 0.003: 0.003: 0.003: 0.003:
Cc : 0.000: 0.000: 0.000: 0.000: 0.000: 0.000: 0.000: 0.000: 0.000: 0.000: 0.000: 0.000: 0.000: 0.000: 0.000: 0.000:
~~~~~~
----____
 x= 9600: 9800: 10000: 10200: 10400: 10600: 10800: 11000: 11200: 11400: 11600: 11800: 12000: 12200: 12400: 12600:
----------:------:------:------:------:------:------:------:------:------:------:------:------:------:------:------:
Qc : 0.002: 0.002: 0.002: 0.002: 0.002: 0.002: 0.002: 0.002: 0.001: 0.001: 0.001: 0.001: 0.001: 0.001: 0.001: 0.001:
Cc : 0.000: 0.000: 0.000: 0.000: 0.000: 0.000: 0.000: 0.000: 0.000: 0.000: 0.000: 0.000: 0.000: 0.000: 0.000: 0.000:
~~~~~~
----____
 x= 12800: 13000: 13200: 13400: 13600: 13800: 14000: 14200: 14400: 14600: 14800: 15000:
----------:------:------:------:------:------:------:------:------:------:------:------:
Qc : 0.001: 0.001: 0.001: 0.001: 0.001: 0.001: 0.001: 0.001: 0.001: 0.001: 0.001: 0.001:
Cc : 0.000: 0.000: 0.000: 0.000: 0.000: 0.000: 0.000: 0.000: 0.000: 0.000: 0.000: 0.000:
~~~~~~
____
 y= 10200 : Y-строка 25 Cmax= 0.004 долей ПДК (x= 8000.0; напр.ветра=181)
----------:____
 x=   0 : 200: 400: 600: 800: 1000: 1200: 1400: 1600: 1800: 2000: 2200: 2400: 2600: 2800: 3000:
----------:------:------:------:------:------:------:------:------:------:------:------:------:------:------:------:
Qc : 0.001: 0.001: 0.001: 0.001: 0.001: 0.001: 0.001: 0.001: 0.001: 0.001: 0.001: 0.001: 0.001: 0.001: 0.001: 0.001:
Cc : 0.000: 0.000: 0.000: 0.000: 0.000: 0.000: 0.000: 0.000: 0.000: 0.000: 0.000: 0.000: 0.000: 0.000: 0.000: 0.000:
~~~~~~
----____
 x= 3200: 3400: 3600: 3800: 4000: 4200: 4400: 4600: 4800: 5000: 5200: 5400: 5600: 5800: 6000: 6200:
----------:------:------:------:------:------:------:------:------:------:------:------:------:------:------:------:
Qc : 0.001: 0.001: 0.001: 0.001: 0.001: 0.001: 0.001: 0.001: 0.002: 0.002: 0.002: 0.002: 0.002: 0.002: 0.002: 0.003:
Cc : 0.000: 0.000: 0.000: 0.000: 0.000: 0.000: 0.000: 0.000: 0.000: 0.000: 0.000: 0.000: 0.000: 0.000: 0.000: 0.000:
~~~~~~
----____
 x= 6400: 6600: 6800: 7000: 7200: 7400: 7600: 7800: 8000: 8200: 8400: 8600: 8800: 9000: 9200: 9400:
----------:------:------:------:------:------:------:------:------:------:------:------:------:------:------:------:
Qc : 0.003: 0.003: 0.003: 0.003: 0.004: 0.004: 0.004: 0.004: 0.004: 0.004: 0.004: 0.004: 0.004: 0.003: 0.003: 0.003:
Cc : 0.000: 0.000: 0.000: 0.000: 0.000: 0.000: 0.000: 0.000: 0.000: 0.000: 0.000: 0.000: 0.000: 0.000: 0.000: 0.000:
~~~~~~
----____
 x= 9600: 9800: 10000: 10200: 10400: 10600: 10800: 11000: 11200: 11400: 11600: 11800: 12000: 12200: 12400: 12600:
----------:------:------:------:------:------:------:------:------:------:------:------:------:------:------:------:
Qc : 0.003: 0.002: 0.002: 0.002: 0.002: 0.002: 0.002: 0.002: 0.002: 0.001: 0.001: 0.001: 0.001: 0.001: 0.001: 0.001:
Cc : 0.000: 0.000: 0.000: 0.000: 0.000: 0.000: 0.000: 0.000: 0.000: 0.000: 0.000: 0.000: 0.000: 0.000: 0.000: 0.000:
~~~~~~
----____
 x= 12800: 13000: 13200: 13400: 13600: 13800: 14000: 14200: 14400: 14600: 14800: 15000:
----------:------:------:------:------:------:------:------:------:------:------:------:
Qc : 0.001: 0.001: 0.001: 0.001: 0.001: 0.001: 0.001: 0.001: 0.001: 0.001: 0.001: 0.001:
Cc : 0.000: 0.000: 0.000: 0.000: 0.000: 0.000: 0.000: 0.000: 0.000: 0.000: 0.000: 0.000:
~~~~~~
____
 y= 10000 : Y-строка 26 Cmax= 0.005 долей ПДК (x= 8000.0; напр.ветра=181)
----------:____
 x=   0 : 200: 400: 600: 800: 1000: 1200: 1400: 1600: 1800: 2000: 2200: 2400: 2600: 2800: 3000:
----------:------:------:------:------:------:------:------:------:------:------:------:------:------:------:------:
Qc : 0.001: 0.001: 0.001: 0.001: 0.001: 0.001: 0.001: 0.001: 0.001: 0.001: 0.001: 0.001: 0.001: 0.001: 0.001: 0.001:
Cc : 0.000: 0.000: 0.000: 0.000: 0.000: 0.000: 0.000: 0.000: 0.000: 0.000: 0.000: 0.000: 0.000: 0.000: 0.000: 0.000:
~~~~~~
----____
 x= 3200: 3400: 3600: 3800: 4000: 4200: 4400: 4600: 4800: 5000: 5200: 5400: 5600: 5800: 6000: 6200:
~~~~~~

----------:------:------:------:------:------:------:------:------:------:------:------:------:------:------:------:
Qc : 0.001: 0.001: 0.001: 0.001: 0.001: 0.001: 0.001: 0.001: 0.002: 0.002: 0.002: 0.002: 0.002: 0.002: 0.002: 0.003:
Cc : 0.000: 0.000: 0.000: 0.000: 0.000: 0.000: 0.000: 0.000: 0.000: 0.000: 0.000: 0.000: 0.000: 0.000: 0.000: 0.000:
~~~~~~
----____

x= 6400: 6600: 6800: 7000: 7200: 7400: 7600: 7800: 8000: 8200: 8400: 8600: 8800: 9000: 9200: 9400:
----------:------:------:------:------:------:------:------:------:------:------:------:------:------:------:------:
Qc : 0.003: 0.003: 0.004: 0.004: 0.004: 0.005: 0.005: 0.005: 0.005: 0.005: 0.005: 0.004: 0.004: 0.004: 0.003: 0.003:
Cc : 0.000: 0.000: 0.000: 0.000: 0.000: 0.000: 0.000: 0.000: 0.000: 0.000: 0.000: 0.000: 0.000: 0.000: 0.000: 0.000:
~~~~~~
----____

x= 9600: 9800: 10000: 10200: 10400: 10600: 10800: 11000: 11200: 11400: 11600: 11800: 12000: 12200: 12400: 12600:
----------:------:------:------:------:------:------:------:------:------:------:------:------:------:------:------:
Qc : 0.003: 0.003: 0.002: 0.002: 0.002: 0.002: 0.002: 0.002: 0.002: 0.001: 0.001: 0.001: 0.001: 0.001: 0.001: 0.001:
Cc : 0.000: 0.000: 0.000: 0.000: 0.000: 0.000: 0.000: 0.000: 0.000: 0.000: 0.000: 0.000: 0.000: 0.000: 0.000: 0.000:
~~~~~~
----____

x= 12800: 13000: 13200: 13400: 13600: 13800: 14000: 14200: 14400: 14600: 14800: 15000:
----------:------:------:------:------:------:------:------:------:------:------:------:
Qc : 0.001: 0.001: 0.001: 0.001: 0.001: 0.001: 0.001: 0.001: 0.001: 0.001: 0.001: 0.001:
Cc : 0.000: 0.000: 0.000: 0.000: 0.000: 0.000: 0.000: 0.000: 0.000: 0.000: 0.000: 0.000:
~~~~~~

y= 9800 : Y-строка 27 Cmax= 0.006 долей ПДК (x= 8000.0; напр.ветра=181)
----------:____

x= 0 : 200: 400: 600: 800: 1000: 1200: 1400: 1600: 1800: 2000: 2200: 2400: 2600: 2800: 3000:
----------:------:------:------:------:------:------:------:------:------:------:------:------:------:------:------:
Qc : 0.001: 0.001: 0.001: 0.001: 0.001: 0.001: 0.001: 0.001: 0.001: 0.001: 0.001: 0.001: 0.001: 0.001: 0.001: 0.001:
Cc : 0.000: 0.000: 0.000: 0.000: 0.000: 0.000: 0.000: 0.000: 0.000: 0.000: 0.000: 0.000: 0.000: 0.000: 0.000: 0.000:
~~~~~~
----____

x= 3200: 3400: 3600: 3800: 4000: 4200: 4400: 4600: 4800: 5000: 5200: 5400: 5600: 5800: 6000: 6200:
----------:------:------:------:------:------:------:------:------:------:------:------:------:------:------:------:
Qc : 0.001: 0.001: 0.001: 0.001: 0.001: 0.001: 0.001: 0.002: 0.002: 0.002: 0.002: 0.002: 0.002: 0.002: 0.003: 0.003:
Cc : 0.000: 0.000: 0.000: 0.000: 0.000: 0.000: 0.000: 0.000: 0.000: 0.000: 0.000: 0.000: 0.000: 0.000: 0.000: 0.000:
~~~~~~
----____

x= 6400: 6600: 6800: 7000: 7200: 7400: 7600: 7800: 8000: 8200: 8400: 8600: 8800: 9000: 9200: 9400:
----------:------:------:------:------:------:------:------:------:------:------:------:------:------:------:------:
Qc : 0.003: 0.004: 0.004: 0.005: 0.005: 0.005: 0.006: 0.006: 0.006: 0.006: 0.006: 0.005: 0.005: 0.004: 0.004: 0.004:
Cc : 0.000: 0.000: 0.000: 0.000: 0.000: 0.000: 0.000: 0.000: 0.000: 0.000: 0.000: 0.000: 0.000: 0.000: 0.000: 0.000:
~~~~~~
----____

x= 9600: 9800: 10000: 10200: 10400: 10600: 10800: 11000: 11200: 11400: 11600: 11800: 12000: 12200: 12400: 12600:
----------:------:------:------:------:------:------:------:------:------:------:------:------:------:------:------:
Qc : 0.003: 0.003: 0.003: 0.002: 0.002: 0.002: 0.002: 0.002: 0.002: 0.002: 0.001: 0.001: 0.001: 0.001: 0.001: 0.001:
Cc : 0.000: 0.000: 0.000: 0.000: 0.000: 0.000: 0.000: 0.000: 0.000: 0.000: 0.000: 0.000: 0.000: 0.000: 0.000: 0.000:
~~~~~~
----____

x= 12800: 13000: 13200: 13400: 13600: 13800: 14000: 14200: 14400: 14600: 14800: 15000:
----------:------:------:------:------:------:------:------:------:------:------:------:
Qc : 0.001: 0.001: 0.001: 0.001: 0.001: 0.001: 0.001: 0.001: 0.001: 0.001: 0.001: 0.001:
Cc : 0.000: 0.000: 0.000: 0.000: 0.000: 0.000: 0.000: 0.000: 0.000: 0.000: 0.000: 0.000:
~~~~~~

y= 9600 : Y-строка 28 Cmax= 0.007 долей ПДК (x= 8000.0; напр.ветра=181)
----------:____

x= 0 : 200: 400: 600: 800: 1000: 1200: 1400: 1600: 1800: 2000: 2200: 2400: 2600: 2800: 3000:
----------:------:------:------:------:------:------:------:------:------:------:------:------:------:------:------:
Qc : 0.001: 0.001: 0.001: 0.001: 0.001: 0.001: 0.001: 0.001: 0.001: 0.001: 0.001: 0.001: 0.001: 0.001: 0.001: 0.001:
Cc : 0.000: 0.000: 0.000: 0.000: 0.000: 0.000: 0.000: 0.000: 0.000: 0.000: 0.000: 0.000: 0.000: 0.000: 0.000: 0.000:
~~~~~~
----____

x= 3200: 3400: 3600: 3800: 4000: 4200: 4400: 4600: 4800: 5000: 5200: 5400: 5600: 5800: 6000: 6200:
----------:------:------:------:------:------:------:------:------:------:------:------:------:------:------:------:
Qc : 0.001: 0.001: 0.001: 0.001: 0.001: 0.001: 0.001: 0.002: 0.002: 0.002: 0.002: 0.002: 0.002: 0.003: 0.003: 0.003:
Cc : 0.000: 0.000: 0.000: 0.000: 0.000: 0.000: 0.000: 0.000: 0.000: 0.000: 0.000: 0.000: 0.000: 0.000: 0.000: 0.000:
~~~~~~
----____

x= 6400: 6600: 6800: 7000: 7200: 7400: 7600: 7800: 8000: 8200: 8400: 8600: 8800: 9000: 9200: 9400:
----------:------:------:------:------:------:------:------:------:------:------:------:------:------:------:------:
Qc : 0.004: 0.004: 0.005: 0.005: 0.006: 0.007: 0.007: 0.007: 0.007: 0.007: 0.007: 0.006: 0.006: 0.005: 0.005: 0.004:
Cc : 0.000: 0.000: 0.000: 0.000: 0.000: 0.000: 0.000: 0.000: 0.000: 0.000: 0.000: 0.000: 0.000: 0.000: 0.000: 0.000:
~~~~~~

~~~~~~
~~~~~~~~
----____
x= 9600: 9800: 10000: 10200: 10400: 10600: 10800: 11000: 11200: 11400: 11600: 11800: 12000: 12200: 12400: 12600:
----------:------:------:------:------:------:------:------:------:------:------:------:------:------:------:------:
Qc : 0.004: 0.003: 0.003: 0.003: 0.002: 0.002: 0.002: 0.002: 0.002: 0.002: 0.001: 0.001: 0.001: 0.001: 0.001: 0.001:
Cc : 0.000: 0.000: 0.000: 0.000: 0.000: 0.000: 0.000: 0.000: 0.000: 0.000: 0.000: 0.000: 0.000: 0.000: 0.000: 0.000:
~~~~~~
~~~~~~~~
----____
x= 12800: 13000: 13200: 13400: 13600: 13800: 14000: 14200: 14400: 14600: 14800: 15000:
----------:------:------:------:------:------:------:------:------:------:------:------:
Qc : 0.001: 0.001: 0.001: 0.001: 0.001: 0.001: 0.001: 0.001: 0.001: 0.001: 0.001: 0.001:
Cc : 0.000: 0.000: 0.000: 0.000: 0.000: 0.000: 0.000: 0.000: 0.000: 0.000: 0.000: 0.000:
~~~~~~
____
y= 9400 : Y-строка 29 Cmax= 0.009 долей ПДК (x= 8000.0; напр.ветра=181)
----------:____
x=   0 : 200: 400: 600: 800: 1000: 1200: 1400: 1600: 1800: 2000: 2200: 2400: 2600: 2800: 3000:
----------:------:------:------:------:------:------:------:------:------:------:------:------:------:------:------:
Qc : 0.001: 0.001: 0.001: 0.001: 0.001: 0.001: 0.001: 0.001: 0.001: 0.001: 0.001: 0.001: 0.001: 0.001: 0.001: 0.001:
Cc : 0.000: 0.000: 0.000: 0.000: 0.000: 0.000: 0.000: 0.000: 0.000: 0.000: 0.000: 0.000: 0.000: 0.000: 0.000: 0.000:
~~~~~~
~~~~~~~~
----____
x= 3200: 3400: 3600: 3800: 4000: 4200: 4400: 4600: 4800: 5000: 5200: 5400: 5600: 5800: 6000: 6200:
----------:------:------:------:------:------:------:------:------:------:------:------:------:------:------:------:
Qc : 0.001: 0.001: 0.001: 0.001: 0.001: 0.001: 0.002: 0.002: 0.002: 0.002: 0.002: 0.002: 0.002: 0.003: 0.003: 0.003:
Cc : 0.000: 0.000: 0.000: 0.000: 0.000: 0.000: 0.000: 0.000: 0.000: 0.000: 0.000: 0.000: 0.000: 0.000: 0.000: 0.000:
~~~~~~
~~~~~~~~
----____
x= 6400: 6600: 6800: 7000: 7200: 7400: 7600: 7800: 8000: 8200: 8400: 8600: 8800: 9000: 9200: 9400:
----------:------:------:------:------:------:------:------:------:------:------:------:------:------:------:------:
Qc : 0.004: 0.005: 0.005: 0.006: 0.007: 0.008: 0.008: 0.009: 0.009: 0.009: 0.008: 0.008: 0.007: 0.006: 0.005: 0.004:
Cc : 0.000: 0.000: 0.000: 0.000: 0.000: 0.000: 0.000: 0.000: 0.000: 0.000: 0.000: 0.000: 0.000: 0.000: 0.000: 0.000:
~~~~~~
~~~~~~~~
----____
x= 9600: 9800: 10000: 10200: 10400: 10600: 10800: 11000: 11200: 11400: 11600: 11800: 12000: 12200: 12400: 12600:
----------:------:------:------:------:------:------:------:------:------:------:------:------:------:------:------:
Qc : 0.004: 0.003: 0.003: 0.003: 0.002: 0.002: 0.002: 0.002: 0.002: 0.002: 0.001: 0.001: 0.001: 0.001: 0.001: 0.001:
Cc : 0.000: 0.000: 0.000: 0.000: 0.000: 0.000: 0.000: 0.000: 0.000: 0.000: 0.000: 0.000: 0.000: 0.000: 0.000: 0.000:
~~~~~~
~~~~~~~~
----____
x= 12800: 13000: 13200: 13400: 13600: 13800: 14000: 14200: 14400: 14600: 14800: 15000:
----------:------:------:------:------:------:------:------:------:------:------:------:
Qc : 0.001: 0.001: 0.001: 0.001: 0.001: 0.001: 0.001: 0.001: 0.001: 0.001: 0.001: 0.001:
Cc : 0.000: 0.000: 0.000: 0.000: 0.000: 0.000: 0.000: 0.000: 0.000: 0.000: 0.000: 0.000:
~~~~~~
____
y= 9200 : Y-строка 30 Cmax= 0.012 долей ПДК (x= 8000.0; напр.ветра=182)
----------:____
x=   0 : 200: 400: 600: 800: 1000: 1200: 1400: 1600: 1800: 2000: 2200: 2400: 2600: 2800: 3000:
----------:------:------:------:------:------:------:------:------:------:------:------:------:------:------:------:
Qc : 0.001: 0.001: 0.001: 0.001: 0.001: 0.001: 0.001: 0.001: 0.001: 0.001: 0.001: 0.001: 0.001: 0.001: 0.001: 0.001:
Cc : 0.000: 0.000: 0.000: 0.000: 0.000: 0.000: 0.000: 0.000: 0.000: 0.000: 0.000: 0.000: 0.000: 0.000: 0.000: 0.000:
~~~~~~
~~~~~~~~
----____
x= 3200: 3400: 3600: 3800: 4000: 4200: 4400: 4600: 4800: 5000: 5200: 5400: 5600: 5800: 6000: 6200:
----------:------:------:------:------:------:------:------:------:------:------:------:------:------:------:------:
Qc : 0.001: 0.001: 0.001: 0.001: 0.001: 0.001: 0.002: 0.002: 0.002: 0.002: 0.002: 0.002: 0.003: 0.003: 0.003: 0.004:
Cc : 0.000: 0.000: 0.000: 0.000: 0.000: 0.000: 0.000: 0.000: 0.000: 0.000: 0.000: 0.000: 0.000: 0.000: 0.000: 0.000:
~~~~~~
~~~~~~~~
----____
x= 6400: 6600: 6800: 7000: 7200: 7400: 7600: 7800: 8000: 8200: 8400: 8600: 8800: 9000: 9200: 9400:
----------:------:------:------:------:------:------:------:------:------:------:------:------:------:------:------:
Qc : 0.004: 0.005: 0.006: 0.007: 0.008: 0.009: 0.011: 0.012: 0.012: 0.012: 0.010: 0.009: 0.008: 0.007: 0.006: 0.005:
Cc : 0.000: 0.000: 0.000: 0.000: 0.000: 0.000: 0.000: 0.000: 0.000: 0.000: 0.000: 0.000: 0.000: 0.000: 0.000: 0.000:
~~~~~~
~~~~~~~~
----____
x= 9600: 9800: 10000: 10200: 10400: 10600: 10800: 11000: 11200: 11400: 11600: 11800: 12000: 12200: 12400: 12600:
----------:------:------:------:------:------:------:------:------:------:------:------:------:------:------:------:
Qc : 0.004: 0.004: 0.003: 0.003: 0.003: 0.002: 0.002: 0.002: 0.002: 0.002: 0.002: 0.001: 0.001: 0.001: 0.001: 0.001:
Cc : 0.000: 0.000: 0.000: 0.000: 0.000: 0.000: 0.000: 0.000: 0.000: 0.000: 0.000: 0.000: 0.000: 0.000: 0.000: 0.000:
~~~~~~
~~~~~~~~
----____
x= 12800: 13000: 13200: 13400: 13600: 13800: 14000: 14200: 14400: 14600: 14800: 15000:

----------:------:------:------:------:------:------:------:------:------:------:------:
Qc : 0.001: 0.001: 0.001: 0.001: 0.001: 0.001: 0.001: 0.001: 0.001: 0.001: 0.001: 0.001:
Cc : 0.000: 0.000: 0.000: 0.000: 0.000: 0.000: 0.000: 0.000: 0.000: 0.000: 0.000: 0.000:
~~~~~~
____
 y= 9000 : Y-строка 31 Cmax= 0.020 долей ПДК (x= 8000.0; напр.ветра=182)
----------:____
 x= 0 : 200: 400: 600: 800: 1000: 1200: 1400: 1600: 1800: 2000: 2200: 2400: 2600: 2800: 3000:
----------:------:------:------:------:------:------:------:------:------:------:------:------:------:------:------:
Qc : 0.001: 0.001: 0.001: 0.001: 0.001: 0.001: 0.001: 0.001: 0.001: 0.001: 0.001: 0.001: 0.001: 0.001: 0.001: 0.001:
Cc : 0.000: 0.000: 0.000: 0.000: 0.000: 0.000: 0.000: 0.000: 0.000: 0.000: 0.000: 0.000: 0.000: 0.000: 0.000: 0.000:
~~~~~~
~~~~~~~~
----____
 x= 3200: 3400: 3600: 3800: 4000: 4200: 4400: 4600: 4800: 5000: 5200: 5400: 5600: 5800: 6000: 6200:
----------:------:------:------:------:------:------:------:------:------:------:------:------:------:------:------:
Qc : 0.001: 0.001: 0.001: 0.001: 0.001: 0.001: 0.002: 0.002: 0.002: 0.002: 0.002: 0.002: 0.003: 0.003: 0.003: 0.004:
Cc : 0.000: 0.000: 0.000: 0.000: 0.000: 0.000: 0.000: 0.000: 0.000: 0.000: 0.000: 0.000: 0.000: 0.000: 0.000: 0.000:
~~~~~~
~~~~~~~~
----____
 x= 6400: 6600: 6800: 7000: 7200: 7400: 7600: 7800: 8000: 8200: 8400: 8600: 8800: 9000: 9200: 9400:
----------:------:------:------:------:------:------:------:------:------:------:------:------:------:------:------:
Qc : 0.005: 0.006: 0.007: 0.008: 0.009: 0.012: 0.016: 0.019: 0.020: 0.018: 0.015: 0.011: 0.009: 0.008: 0.007: 0.005:
Cc : 0.000: 0.000: 0.000: 0.000: 0.000: 0.000: 0.000: 0.000: 0.000: 0.000: 0.000: 0.000: 0.000: 0.000: 0.000: 0.000:
~~~~~~
~~~~~~~~
----____
 x= 9600: 9800: 10000: 10200: 10400: 10600: 10800: 11000: 11200: 11400: 11600: 11800: 12000: 12200: 12400: 12600:
----------:------:------:------:------:------:------:------:------:------:------:------:------:------:------:------:
Qc : 0.005: 0.004: 0.003: 0.003: 0.003: 0.002: 0.002: 0.002: 0.002: 0.002: 0.002: 0.001: 0.001: 0.001: 0.001: 0.001:
Cc : 0.000: 0.000: 0.000: 0.000: 0.000: 0.000: 0.000: 0.000: 0.000: 0.000: 0.000: 0.000: 0.000: 0.000: 0.000: 0.000:
~~~~~~
~~~~~~~~
----____
 x= 12800: 13000: 13200: 13400: 13600: 13800: 14000: 14200: 14400: 14600: 14800: 15000:
----------:------:------:------:------:------:------:------:------:------:------:------:
Qc : 0.001: 0.001: 0.001: 0.001: 0.001: 0.001: 0.001: 0.001: 0.001: 0.001: 0.001: 0.001:
Cc : 0.000: 0.000: 0.000: 0.000: 0.000: 0.000: 0.000: 0.000: 0.000: 0.000: 0.000: 0.000:
~~~~~~
____
 y= 8800 : Y-строка 32 Cmax= 0.039 долей ПДК (x= 8000.0; напр.ветра=183)
----------:____
 x= 0 : 200: 400: 600: 800: 1000: 1200: 1400: 1600: 1800: 2000: 2200: 2400: 2600: 2800: 3000:
----------:------:------:------:------:------:------:------:------:------:------:------:------:------:------:------:
Qc : 0.001: 0.001: 0.001: 0.001: 0.001: 0.001: 0.001: 0.001: 0.001: 0.001: 0.001: 0.001: 0.001: 0.001: 0.001: 0.001:
Cc : 0.000: 0.000: 0.000: 0.000: 0.000: 0.000: 0.000: 0.000: 0.000: 0.000: 0.000: 0.000: 0.000: 0.000: 0.000: 0.000:
~~~~~~
~~~~~~~~
----____
 x= 3200: 3400: 3600: 3800: 4000: 4200: 4400: 4600: 4800: 5000: 5200: 5400: 5600: 5800: 6000: 6200:
----------:------:------:------:------:------:------:------:------:------:------:------:------:------:------:------:
Qc : 0.001: 0.001: 0.001: 0.001: 0.001: 0.001: 0.002: 0.002: 0.002: 0.002: 0.002: 0.002: 0.003: 0.003: 0.004: 0.004:
Cc : 0.000: 0.000: 0.000: 0.000: 0.000: 0.000: 0.000: 0.000: 0.000: 0.000: 0.000: 0.000: 0.000: 0.000: 0.000: 0.000:
~~~~~~
~~~~~~~~
----____
 x= 6400: 6600: 6800: 7000: 7200: 7400: 7600: 7800: 8000: 8200: 8400: 8600: 8800: 9000: 9200: 9400:
----------:------:------:------:------:------:------:------:------:------:------:------:------:------:------:------:
Qc : 0.005: 0.006: 0.007: 0.009: 0.011: 0.017: 0.025: 0.034: 0.039: 0.032: 0.023: 0.015: 0.011: 0.008: 0.007: 0.006:
Cc : 0.000: 0.000: 0.000: 0.000: 0.000: 0.000: 0.000: 0.001: 0.001: 0.001: 0.000: 0.000: 0.000: 0.000: 0.000: 0.000:
~~~~~~
~~~~~~~~
----____
 x= 9600: 9800: 10000: 10200: 10400: 10600: 10800: 11000: 11200: 11400: 11600: 11800: 12000: 12200: 12400: 12600:
----------:------:------:------:------:------:------:------:------:------:------:------:------:------:------:------:
Qc : 0.005: 0.004: 0.003: 0.003: 0.003: 0.002: 0.002: 0.002: 0.002: 0.002: 0.002: 0.001: 0.001: 0.001: 0.001: 0.001:
Cc : 0.000: 0.000: 0.000: 0.000: 0.000: 0.000: 0.000: 0.000: 0.000: 0.000: 0.000: 0.000: 0.000: 0.000: 0.000: 0.000:
~~~~~~
~~~~~~~~
----____
 x= 12800: 13000: 13200: 13400: 13600: 13800: 14000: 14200: 14400: 14600: 14800: 15000:
----------:------:------:------:------:------:------:------:------:------:------:------:
Qc : 0.001: 0.001: 0.001: 0.001: 0.001: 0.001: 0.001: 0.001: 0.001: 0.001: 0.001: 0.001:
Cc : 0.000: 0.000: 0.000: 0.000: 0.000: 0.000: 0.000: 0.000: 0.000: 0.000: 0.000: 0.000:
~~~~~~
____
 y= 8600 : Y-строка 33 Cmax= 0.088 долей ПДК (x= 8000.0; напр.ветра=185)
----------:____
 x= 0 : 200: 400: 600: 800: 1000: 1200: 1400: 1600: 1800: 2000: 2200: 2400: 2600: 2800: 3000:
----------:------:------:------:------:------:------:------:------:------:------:------:------:------:------:------:
Qc : 0.001: 0.001: 0.001: 0.001: 0.001: 0.001: 0.001: 0.001: 0.001: 0.001: 0.001: 0.001: 0.001: 0.001: 0.001: 0.001:
Cc : 0.000: 0.000: 0.000: 0.000: 0.000: 0.000: 0.000: 0.000: 0.000: 0.000: 0.000: 0.000: 0.000: 0.000: 0.000: 0.000:
~~~~~~

Фоп: 92 :   92 :   92 :   92 :   92 :   92 :   92 :   92 :   92 :   92 :   93 :   93 :   93 :   93 :   93 :   93 :
Uоп: 9.00 : 9.00 : 9.00 : 9.00 : 9.00 : 9.00 : 9.00 : 9.00 : 9.00 : 7.47 : 7.16 : 6.86 : 6.66 : 6.35 : 6.10 : 5.79 :
~~~~~~
----____
 x=   3200: 3400: 3600: 3800: 4000: 4200: 4400: 4600: 4800: 5000: 5200: 5400: 5600: 5800: 6000: 6200:
----------:------:------:------:------:------:------:------:------:------:------:------:------:------:------:------:
Qc : 0.001: 0.001: 0.001: 0.001: 0.001: 0.001: 0.002: 0.002: 0.002: 0.002: 0.002: 0.002: 0.003: 0.003: 0.004: 0.004:
Cc : 0.000: 0.000: 0.000: 0.000: 0.000: 0.000: 0.000: 0.000: 0.000: 0.000: 0.000: 0.000: 0.000: 0.000: 0.000: 0.000:
Фоп: 93 :   93 :   94 :   94 :   94 :   94 :   94 :   95 :   95 :   95 :   96 :   96 :   96 :   97 :   98 :   99 :
Uоп: 5.57 : 5.22 : 4.96 : 4.70 : 4.43 : 4.13 : 3.88 : 3.60 : 3.33 : 3.05 : 2.76 : 2.49 : 2.22 : 1.95 : 1.67 : 1.40 :
~~~~~~
----____
 x=   6400: 6600: 6800: 7000: 7200: 7400: 7600: 7800: 8000: 8200: 8400: 8600: 8800: 9000: 9200: 9400:
----------:------:------:------:------:------:------:------:------:------:------:------:------:------:------:------:
Qc : 0.005: 0.006: 0.008: 0.009: 0.014: 0.022: 0.039: 0.069: 0.088: 0.061: 0.034: 0.020: 0.012: 0.009: 0.007: 0.006:
Cc : 0.000: 0.000: 0.000: 0.000: 0.000: 0.000: 0.001: 0.001: 0.002: 0.001: 0.001: 0.000: 0.000: 0.000: 0.000: 0.000:
Фоп: 100 : 101 : 103 : 105 : 109 : 115 : 125 : 147 : 185 : 220 : 238 : 247 : 252 : 255 : 258 : 259 :
Uоп: 1.13 : 0.86 : 0.71 : 0.72 : 9.00 : 9.00 : 9.00 : 9.00 : 9.00 : 9.00 : 9.00 : 9.00 : 9.00 : 0.72 : 0.71 : 0.93 :
~~~~~~
----____
 x=   9600: 9800: 10000: 10200: 10400: 10600: 10800: 11000: 11200: 11400: 11600: 11800: 12000: 12200: 12400: 12600:
----------:------:------:------:------:------:------:------:------:------:------:------:------:------:------:------:
Qc : 0.005: 0.004: 0.004: 0.003: 0.003: 0.002: 0.002: 0.002: 0.002: 0.002: 0.002: 0.001: 0.001: 0.001: 0.001: 0.001:
Cc : 0.000: 0.000: 0.000: 0.000: 0.000: 0.000: 0.000: 0.000: 0.000: 0.000: 0.000: 0.000: 0.000: 0.000: 0.000: 0.000:
Фоп: 261 : 262 : 262 : 263 : 264 : 264 : 265 : 265 : 265 : 266 : 266 : 266 : 266 : 266 : 267 : 267 :
Uоп: 1.19 : 1.47 : 1.74 : 2.02 : 2.29 : 2.55 : 2.82 : 3.16 : 3.38 : 3.65 : 3.91 : 4.19 : 4.49 : 4.74 : 5.06 : 5.32 :
~~~~~~
----____
 x= 12800: 13000: 13200: 13400: 13600: 13800: 14000: 14200: 14400: 14600: 14800: 15000:
----------:------:------:------:------:------:------:------:------:------:------:------:
Qc : 0.001: 0.001: 0.001: 0.001: 0.001: 0.001: 0.001: 0.001: 0.001: 0.001: 0.001: 0.001:
Cc : 0.000: 0.000: 0.000: 0.000: 0.000: 0.000: 0.000: 0.000: 0.000: 0.000: 0.000: 0.000:
Фоп: 267 : 267 : 267 : 267 : 267 : 267 : 267 : 268 : 268 : 268 : 268 : 268 :
Uоп: 5.57 : 5.83 : 6.15 : 6.41 : 6.70 : 6.93 : 7.25 : 7.54 : 9.00 : 9.00 : 9.00 : 9.00 :
~~~~~~

____
 y= 8400 : Y-строка 34 Cmax= 0.528 долей ПДК (x= 8000.0; напр.ветра=199)
----------:____
 x=   0 :   200:   400:   600:   800: 1000: 1200: 1400: 1600: 1800: 2000: 2200: 2400: 2600: 2800: 3000:
----------:------:------:------:------:------:------:------:------:------:------:------:------:------:------:------:
Qc : 0.001: 0.001: 0.001: 0.001: 0.001: 0.001: 0.001: 0.001: 0.001: 0.001: 0.001: 0.001: 0.001: 0.001: 0.001: 0.001:
Cc : 0.000: 0.000: 0.000: 0.000: 0.000: 0.000: 0.000: 0.000: 0.000: 0.000: 0.000: 0.000: 0.000: 0.000: 0.000: 0.000:
Фоп: 90 :   91 :   91 :   91 :   91 :   91 :   91 :   91 :   91 :   91 :   91 :   91 :   91 :   91 :   91 :   91 :
Uоп: 9.00 : 9.00 : 9.00 : 9.00 : 9.00 : 9.00 : 9.00 : 9.00 : 9.00 : 7.40 : 7.16 : 6.86 : 6.66 : 6.35 : 6.08 : 5.81 :
~~~~~~
----____
 x=   3200: 3400: 3600: 3800: 4000: 4200: 4400: 4600: 4800: 5000: 5200: 5400: 5600: 5800: 6000: 6200:
----------:------:------:------:------:------:------:------:------:------:------:------:------:------:------:------:
Qc : 0.001: 0.001: 0.001: 0.001: 0.001: 0.001: 0.002: 0.002: 0.002: 0.002: 0.002: 0.003: 0.003: 0.003: 0.004: 0.004:
Cc : 0.000: 0.000: 0.000: 0.000: 0.000: 0.000: 0.000: 0.000: 0.000: 0.000: 0.000: 0.000: 0.000: 0.000: 0.000: 0.000:
Фоп: 91 :   91 :   91 :   91 :   91 :   91 :   91 :   91 :   91 :   91 :   91 :   92 :   92 :   92 :   92 :   92 :
Uоп: 5.57 : 5.22 : 4.96 : 4.70 : 4.39 : 4.13 : 3.87 : 3.56 : 3.33 : 3.03 : 2.74 : 2.47 : 2.19 : 1.93 : 1.65 : 1.37 :
~~~~~~
----____
 x=   6400: 6600: 6800: 7000: 7200: 7400: 7600: 7800: 8000: 8200: 8400: 8600: 8800: 9000: 9200: 9400:
----------:------:------:------:------:------:------:------:------:------:------:------:------:------:------:------:
Qc : 0.005: 0.007: 0.008: 0.010: 0.015: 0.027: 0.054: 0.133: 0.528: 0.104: 0.045: 0.023: 0.014: 0.009: 0.008: 0.006:
Cc : 0.000: 0.000: 0.000: 0.000: 0.000: 0.001: 0.001: 0.003: 0.011: 0.002: 0.001: 0.000: 0.000: 0.000: 0.000: 0.000:
Фоп: 92 :   93 :   93 :   94 :   95 :   97 : 100 : 111 : 199 : 253 : 261 : 264 : 265 : 266 : 267 : 267 :
Uоп: 1.10 : 0.83 : 0.71 : 9.00 : 9.00 : 9.00 : 9.00 : 6.58 : 0.93 : 9.00 : 9.00 : 9.00 : 9.00 : 0.72 : 0.71 : 0.89 :
~~~~~~
----____
 x=   9600: 9800: 10000: 10200: 10400: 10600: 10800: 11000: 11200: 11400: 11600: 11800: 12000: 12200: 12400: 12600:
----------:------:------:------:------:------:------:------:------:------:------:------:------:------:------:------:
Qc : 0.005: 0.004: 0.004: 0.003: 0.003: 0.002: 0.002: 0.002: 0.002: 0.002: 0.002: 0.001: 0.001: 0.001: 0.001: 0.001:
Cc : 0.000: 0.000: 0.000: 0.000: 0.000: 0.000: 0.000: 0.000: 0.000: 0.000: 0.000: 0.000: 0.000: 0.000: 0.000: 0.000:
Фоп: 268 : 268 : 268 : 268 : 268 : 269 : 269 : 269 : 269 : 269 : 269 : 269 : 269 : 269 : 269 : 269 :
Uоп: 1.17 : 1.44 : 1.73 : 2.00 : 2.26 : 2.53 : 2.81 : 3.10 : 3.39 : 3.65 : 3.91 : 4.19 : 4.45 : 4.77 : 5.00 : 5.32 :
~~~~~~
----____
 x= 12800: 13000: 13200: 13400: 13600: 13800: 14000: 14200: 14400: 14600: 14800: 15000:
----------:------:------:------:------:------:------:------:------:------:------:------:
Qc : 0.001: 0.001: 0.001: 0.001: 0.001: 0.001: 0.001: 0.001: 0.001: 0.001: 0.001: 0.001:
Cc : 0.000: 0.000: 0.000: 0.000: 0.000: 0.000: 0.000: 0.000: 0.000: 0.000: 0.000: 0.000:
Фоп: 269 : 269 : 269 : 269 : 269 : 269 : 269 : 269 : 269 : 269 : 269 : 269 :
~~~~~~

Uоп: 5.57 : 5.83 : 6.15 : 6.41 : 6.69 : 6.93 : 7.25 : 7.54 : 9.00 : 9.00 : 9.00 : 9.00 :
~~~~~~

y= 8200 : Y-строка 35 Cmax= 0.203 долей ПДК (x= 8000.0; напр.ветра=350)
----------:
x= 0 : 200: 400: 600: 800: 1000: 1200: 1400: 1600: 1800: 2000: 2200: 2400: 2600: 2800: 3000:
----------:------:------:------:------:------:------:------:------:------:------:------:------:------:------:------:
Qc : 0.001: 0.001: 0.001: 0.001: 0.001: 0.001: 0.001: 0.001: 0.001: 0.001: 0.001: 0.001: 0.001: 0.001: 0.001: 0.001:
Cc : 0.000: 0.000: 0.000: 0.000: 0.000: 0.000: 0.000: 0.000: 0.000: 0.000: 0.000: 0.000: 0.000: 0.000: 0.000: 0.000:
Фоп: 89 : 89 : 89 : 89 : 89 : 89 : 89 : 89 : 89 : 89 : 89 : 89 : 89 : 89 : 89 : 88 :
Uоп: 9.00 : 9.00 : 9.00 : 9.00 : 9.00 : 9.00 : 9.00 : 9.00 : 9.00 : 7.40 : 7.16 : 6.86 : 6.66 : 6.35 : 6.08 : 5.81 :
~~~~~~

----
x= 3200: 3400: 3600: 3800: 4000: 4200: 4400: 4600: 4800: 5000: 5200: 5400: 5600: 5800: 6000: 6200:
----------:------:------:------:------:------:------:------:------:------:------:------:------:------:------:------:
Qc : 0.001: 0.001: 0.001: 0.001: 0.001: 0.001: 0.002: 0.002: 0.002: 0.002: 0.002: 0.003: 0.003: 0.003: 0.004: 0.004:
Cc : 0.000: 0.000: 0.000: 0.000: 0.000: 0.000: 0.000: 0.000: 0.000: 0.000: 0.000: 0.000: 0.000: 0.000: 0.000: 0.000:
Фоп: 88 : 88 : 88 : 88 : 88 : 88 : 88 : 88 : 88 : 87 : 87 : 87 : 87 : 87 : 86 : 86 :
Uоп: 5.57 : 5.22 : 4.96 : 4.75 : 4.39 : 4.13 : 3.85 : 3.56 : 3.33 : 3.04 : 2.75 : 2.47 : 2.20 : 1.94 : 1.65 : 1.38 :
~~~~~~

----
x= 6400: 6600: 6800: 7000: 7200: 7400: 7600: 7800: 8000: 8200: 8400: 8600: 8800: 9000: 9200: 9400:
----------:------:------:------:------:------:------:------:------:------:------:------:------:------:------:------:
Qc : 0.005: 0.007: 0.008: 0.010: 0.015: 0.025: 0.050: 0.111: 0.203: 0.091: 0.042: 0.022: 0.013: 0.009: 0.008: 0.006:
Cc : 0.000: 0.000: 0.000: 0.000: 0.000: 0.000: 0.001: 0.001: 0.002: 0.004: 0.002: 0.001: 0.000: 0.000: 0.000: 0.000:
Фоп: 85 : 85 : 84 : 82 : 80 : 77 : 71 : 53 : 350 : 301 : 287 : 282 : 279 : 277 : 276 : 275 :
Uоп: 1.10 : 0.83 : 0.71 : 9.00 : 9.00 : 9.00 : 9.00 : 8.23 : 3.38 : 9.00 : 9.00 : 9.00 : 9.00 : 0.72 : 0.71 : 0.90 :
~~~~~~

----
x= 9600: 9800: 10000: 10200: 10400: 10600: 10800: 11000: 11200: 11400: 11600: 11800: 12000: 12200: 12400: 12600:
----------:------:------:------:------:------:------:------:------:------:------:------:------:------:------:------:
Qc : 0.005: 0.004: 0.004: 0.003: 0.003: 0.002: 0.002: 0.002: 0.002: 0.002: 0.002: 0.001: 0.001: 0.001: 0.001: 0.001:
Cc : 0.000: 0.000: 0.000: 0.000: 0.000: 0.000: 0.000: 0.000: 0.000: 0.000: 0.000: 0.000: 0.000: 0.000: 0.000: 0.000:
Фоп: 275 : 274 : 274 : 273 : 273 : 273 : 273 : 272 : 272 : 272 : 272 : 272 : 272 : 272 : 272 : 272 :
Uоп: 1.17 : 1.44 : 1.73 : 2.00 : 2.26 : 2.55 : 2.81 : 3.08 : 3.36 : 3.64 : 3.91 : 4.19 : 4.49 : 4.74 : 5.00 : 5.32 :
~~~~~~

----
x= 12800: 13000: 13200: 13400: 13600: 13800: 14000: 14200: 14400: 14600: 14800: 15000:
----------:------:------:------:------:------:------:------:------:------:------:------:
Qc : 0.001: 0.001: 0.001: 0.001: 0.001: 0.001: 0.001: 0.001: 0.001: 0.001: 0.001: 0.001:
Cc : 0.000: 0.000: 0.000: 0.000: 0.000: 0.000: 0.000: 0.000: 0.000: 0.000: 0.000: 0.000:
Фоп: 272 : 272 : 271 : 271 : 271 : 271 : 271 : 271 : 271 : 271 : 271 : 271 :
Uоп: 5.57 : 5.83 : 6.15 : 6.41 : 6.69 : 6.93 : 7.25 : 7.54 : 9.00 : 9.00 : 9.00 : 9.00 :
~~~~~~

y= 8000 : Y-строка 36 Cmax= 0.066 долей ПДК (x= 8000.0; напр.ветра=356)
----------:
x= 0 : 200: 400: 600: 800: 1000: 1200: 1400: 1600: 1800: 2000: 2200: 2400: 2600: 2800: 3000:
----------:------:------:------:------:------:------:------:------:------:------:------:------:------:------:------:
Qc : 0.001: 0.001: 0.001: 0.001: 0.001: 0.001: 0.001: 0.001: 0.001: 0.001: 0.001: 0.001: 0.001: 0.001: 0.001: 0.001:
Cc : 0.000: 0.000: 0.000: 0.000: 0.000: 0.000: 0.000: 0.000: 0.000: 0.000: 0.000: 0.000: 0.000: 0.000: 0.000: 0.000:
Фоп: 88 : 88 : 87 : 87 : 87 : 87 : 87 : 87 : 87 : 87 : 87 : 87 : 87 : 86 : 86 : 86 :
Uоп: 9.00 : 9.00 : 9.00 : 9.00 : 9.00 : 9.00 : 9.00 : 9.00 : 9.00 : 7.40 : 7.16 : 6.93 : 6.66 : 6.35 : 6.10 : 5.79 :
~~~~~~

----
x= 3200: 3400: 3600: 3800: 4000: 4200: 4400: 4600: 4800: 5000: 5200: 5400: 5600: 5800: 6000: 6200:
----------:------:------:------:------:------:------:------:------:------:------:------:------:------:------:------:
Qc : 0.001: 0.001: 0.001: 0.001: 0.001: 0.001: 0.002: 0.002: 0.002: 0.002: 0.002: 0.002: 0.003: 0.003: 0.004: 0.004:
Cc : 0.000: 0.000: 0.000: 0.000: 0.000: 0.000: 0.000: 0.000: 0.000: 0.000: 0.000: 0.000: 0.000: 0.000: 0.000: 0.000:
Фоп: 86 : 86 : 86 : 85 : 85 : 85 : 85 : 84 : 84 : 84 : 83 : 83 : 82 : 81 : 80 : 79 :
Uоп: 5.57 : 5.22 : 5.00 : 4.71 : 4.45 : 4.13 : 3.88 : 3.60 : 3.33 : 3.06 : 2.77 : 2.50 : 2.21 : 1.96 : 1.69 : 1.41 :
~~~~~~

----
x= 6400: 6600: 6800: 7000: 7200: 7400: 7600: 7800: 8000: 8200: 8400: 8600: 8800: 9000: 9200: 9400:
----------:------:------:------:------:------:------:------:------:------:------:------:------:------:------:------:
Qc : 0.005: 0.006: 0.008: 0.009: 0.013: 0.021: 0.034: 0.055: 0.066: 0.050: 0.030: 0.018: 0.012: 0.009: 0.007: 0.006:
Cc : 0.000: 0.000: 0.000: 0.000: 0.000: 0.000: 0.001: 0.001: 0.001: 0.001: 0.001: 0.000: 0.000: 0.000: 0.000: 0.000:
Фоп: 78 : 76 : 74 : 71 : 67 : 60 : 49 : 28 : 356 : 326 : 308 : 298 : 292 : 288 : 285 : 283 :
Uоп: 1.15 : 0.88 : 0.71 : 0.72 : 9.00 : 9.00 : 9.00 : 9.00 : 9.00 : 9.00 : 9.00 : 9.00 : 9.00 : 0.72 : 0.71 : 0.94 :
~~~~~~

----
x= 9600: 9800: 10000: 10200: 10400: 10600: 10800: 11000: 11200: 11400: 11600: 11800: 12000: 12200: 12400: 12600:
----------:------:------:------:------:------:------:------:------:------:------:------:------:------:------:------:
Qc : 0.005: 0.004: 0.004: 0.003: 0.003: 0.002: 0.002: 0.002: 0.002: 0.002: 0.002: 0.001: 0.001: 0.001: 0.001: 0.001:
Cc : 0.000: 0.000: 0.000: 0.000: 0.000: 0.000: 0.000: 0.000: 0.000: 0.000: 0.000: 0.000: 0.000: 0.000: 0.000: 0.000:
Фоп: 282 : 280 : 279 : 278 : 278 : 277 : 277 : 276 : 276 : 276 : 275 : 275 : 275 : 274 : 274 : 274 :
~~~~~~

Uоп: 1.21 : 1.48 : 1.76 : 2.02 : 2.30 : 2.56 : 2.82 : 3.13 : 3.40 : 3.66 : 3.97 : 4.23 : 4.49 : 4.74 : 5.06 : 5.32 :
~~~~~~

----____

x= 12800: 13000: 13200: 13400: 13600: 13800: 14000: 14200: 14400: 14600: 14800: 15000:
----------:------:------:------:------:------:------:------:------:------:------:------:
Qc : 0.001: 0.001: 0.001: 0.001: 0.001: 0.001: 0.001: 0.001: 0.001: 0.001: 0.001: 0.001:
Сс : 0.000: 0.000: 0.000: 0.000: 0.000: 0.000: 0.000: 0.000: 0.000: 0.000: 0.000: 0.000:
Фоп: 274 : 274 : 274 : 274 : 273 : 273 : 273 : 273 : 273 : 273 : 273 : 273 :
Uоп: 5.57 : 5.89 : 6.15 : 6.41 : 6.71 : 6.93 : 7.25 : 7.54 : 9.00 : 9.00 : 9.00 : 9.00 :
~~~~~~

____

y= 7800 : Y-строка 37 Cmax= 0.031 долей ПДК (x= 8000.0; напр.ветра=357)
----------:____

x=   0 :   200:   400:   600:   800: 1000: 1200: 1400: 1600: 1800: 2000: 2200: 2400: 2600: 2800: 3000:
----------:------:------:------:------:------:------:------:------:------:------:------:------:------:------:------:------:
Qc : 0.001: 0.001: 0.001: 0.001: 0.001: 0.001: 0.001: 0.001: 0.001: 0.001: 0.001: 0.001: 0.001: 0.001: 0.001: 0.001:
Сс : 0.000: 0.000: 0.000: 0.000: 0.000: 0.000: 0.000: 0.000: 0.000: 0.000: 0.000: 0.000: 0.000: 0.000: 0.000: 0.000:
~~~~~~

----____

x=   3200: 3400: 3600: 3800: 4000: 4200: 4400: 4600: 4800: 5000: 5200: 5400: 5600: 5800: 6000: 6200:
----------:------:------:------:------:------:------:------:------:------:------:------:------:------:------:------:------:
Qc : 0.001: 0.001: 0.001: 0.001: 0.001: 0.001: 0.002: 0.002: 0.002: 0.002: 0.002: 0.002: 0.003: 0.003: 0.004: 0.004:
Сс : 0.000: 0.000: 0.000: 0.000: 0.000: 0.000: 0.000: 0.000: 0.000: 0.000: 0.000: 0.000: 0.000: 0.000: 0.000: 0.000:
~~~~~~

----____

x=   6400: 6600: 6800: 7000: 7200: 7400: 7600: 7800: 8000: 8200: 8400: 8600: 8800: 9000: 9200: 9400:
----------:------:------:------:------:------:------:------:------:------:------:------:------:------:------:------:------:
Qc : 0.005: 0.006: 0.007: 0.008: 0.011: 0.015: 0.021: 0.028: 0.031: 0.027: 0.020: 0.014: 0.010: 0.008: 0.007: 0.006:
Сс : 0.000: 0.000: 0.000: 0.000: 0.000: 0.000: 0.000: 0.001: 0.001: 0.001: 0.000: 0.000: 0.000: 0.000: 0.000: 0.000:
~~~~~~

----____

x=   9600: 9800: 10000: 10200: 10400: 10600: 10800: 11000: 11200: 11400: 11600: 11800: 12000: 12200: 12400: 12600:
----------:------:------:------:------:------:------:------:------:------:------:------:------:------:------:------:------:
Qc : 0.005: 0.004: 0.003: 0.003: 0.003: 0.002: 0.002: 0.002: 0.002: 0.002: 0.002: 0.001: 0.001: 0.001: 0.001: 0.001:
Сс : 0.000: 0.000: 0.000: 0.000: 0.000: 0.000: 0.000: 0.000: 0.000: 0.000: 0.000: 0.000: 0.000: 0.000: 0.000: 0.000:
~~~~~~

----____

x= 12800: 13000: 13200: 13400: 13600: 13800: 14000: 14200: 14400: 14600: 14800: 15000:
----------:------:------:------:------:------:------:------:------:------:------:------:
Qc : 0.001: 0.001: 0.001: 0.001: 0.001: 0.001: 0.001: 0.001: 0.001: 0.001: 0.001: 0.001:
Сс : 0.000: 0.000: 0.000: 0.000: 0.000: 0.000: 0.000: 0.000: 0.000: 0.000: 0.000: 0.000:
~~~~~~

____

y= 7600 : Y-строка 38 Cmax= 0.017 долей ПДК (x= 8000.0; напр.ветра=358)
----------:____

x=   0 :   200:   400:   600:   800: 1000: 1200: 1400: 1600: 1800: 2000: 2200: 2400: 2600: 2800: 3000:
----------:------:------:------:------:------:------:------:------:------:------:------:------:------:------:------:------:
Qc : 0.001: 0.001: 0.001: 0.001: 0.001: 0.001: 0.001: 0.001: 0.001: 0.001: 0.001: 0.001: 0.001: 0.001: 0.001: 0.001:
Сс : 0.000: 0.000: 0.000: 0.000: 0.000: 0.000: 0.000: 0.000: 0.000: 0.000: 0.000: 0.000: 0.000: 0.000: 0.000: 0.000:
~~~~~~

----____

x=   3200: 3400: 3600: 3800: 4000: 4200: 4400: 4600: 4800: 5000: 5200: 5400: 5600: 5800: 6000: 6200:
----------:------:------:------:------:------:------:------:------:------:------:------:------:------:------:------:------:
Qc : 0.001: 0.001: 0.001: 0.001: 0.001: 0.001: 0.002: 0.002: 0.002: 0.002: 0.002: 0.002: 0.003: 0.003: 0.003: 0.004:
Сс : 0.000: 0.000: 0.000: 0.000: 0.000: 0.000: 0.000: 0.000: 0.000: 0.000: 0.000: 0.000: 0.000: 0.000: 0.000: 0.000:
~~~~~~

----____

x=   6400: 6600: 6800: 7000: 7200: 7400: 7600: 7800: 8000: 8200: 8400: 8600: 8800: 9000: 9200: 9400:
----------:------:------:------:------:------:------:------:------:------:------:------:------:------:------:------:------:
Qc : 0.005: 0.006: 0.007: 0.008: 0.009: 0.011: 0.014: 0.016: 0.017: 0.016: 0.013: 0.010: 0.009: 0.007: 0.006: 0.005:
Сс : 0.000: 0.000: 0.000: 0.000: 0.000: 0.000: 0.000: 0.000: 0.000: 0.000: 0.000: 0.000: 0.000: 0.000: 0.000: 0.000:
~~~~~~

----____

x=   9600: 9800: 10000: 10200: 10400: 10600: 10800: 11000: 11200: 11400: 11600: 11800: 12000: 12200: 12400: 12600:
----------:------:------:------:------:------:------:------:------:------:------:------:------:------:------:------:------:
Qc : 0.004: 0.004: 0.003: 0.003: 0.003: 0.002: 0.002: 0.002: 0.002: 0.002: 0.002: 0.001: 0.001: 0.001: 0.001: 0.001:
Сс : 0.000: 0.000: 0.000: 0.000: 0.000: 0.000: 0.000: 0.000: 0.000: 0.000: 0.000: 0.000: 0.000: 0.000: 0.000: 0.000:
~~~~~~

----____

x= 12800: 13000: 13200: 13400: 13600: 13800: 14000: 14200: 14400: 14600: 14800: 15000:
----------:------:------:------:------:------:------:------:------:------:------:------:
Qc : 0.001: 0.001: 0.001: 0.001: 0.001: 0.001: 0.001: 0.001: 0.001: 0.001: 0.001: 0.001:
Сс : 0.000: 0.000: 0.000: 0.000: 0.000: 0.000: 0.000: 0.000: 0.000: 0.000: 0.000: 0.000:
~~~~~~

____
y= 7400 : Y-строка 39 Cmax= 0.011 долей ПДК (x= 8000.0; напр.ветра=359)
----------:____
x=   0 : 200: 400: 600: 800: 1000: 1200: 1400: 1600: 1800: 2000: 2200: 2400: 2600: 2800: 3000:
----------:------:------:------:------:------:------:------:------:------:------:------:------:------:------:------:
Qc : 0.001: 0.001: 0.001: 0.001: 0.001: 0.001: 0.001: 0.001: 0.001: 0.001: 0.001: 0.001: 0.001: 0.001: 0.001: 0.001:
Cc : 0.000: 0.000: 0.000: 0.000: 0.000: 0.000: 0.000: 0.000: 0.000: 0.000: 0.000: 0.000: 0.000: 0.000: 0.000: 0.000:
~~~~~~
----____
x= 3200: 3400: 3600: 3800: 4000: 4200: 4400: 4600: 4800: 5000: 5200: 5400: 5600: 5800: 6000: 6200:
----------:------:------:------:------:------:------:------:------:------:------:------:------:------:------:------:
Qc : 0.001: 0.001: 0.001: 0.001: 0.001: 0.001: 0.002: 0.002: 0.002: 0.002: 0.002: 0.002: 0.003: 0.003: 0.003: 0.004:
Cc : 0.000: 0.000: 0.000: 0.000: 0.000: 0.000: 0.000: 0.000: 0.000: 0.000: 0.000: 0.000: 0.000: 0.000: 0.000: 0.000:
~~~~~~
----____
x= 6400: 6600: 6800: 7000: 7200: 7400: 7600: 7800: 8000: 8200: 8400: 8600: 8800: 9000: 9200: 9400:
----------:------:------:------:------:------:------:------:------:------:------:------:------:------:------:------:
Qc : 0.004: 0.005: 0.006: 0.007: 0.008: 0.009: 0.010: 0.011: 0.011: 0.010: 0.009: 0.008: 0.007: 0.007: 0.006: 0.005:
Cc : 0.000: 0.000: 0.000: 0.000: 0.000: 0.000: 0.000: 0.000: 0.000: 0.000: 0.000: 0.000: 0.000: 0.000: 0.000: 0.000:
~~~~~~
----____
x= 9600: 9800: 10000: 10200: 10400: 10600: 10800: 11000: 11200: 11400: 11600: 11800: 12000: 12200: 12400: 12600:
----------:------:------:------:------:------:------:------:------:------:------:------:------:------:------:------:
Qc : 0.004: 0.004: 0.003: 0.003: 0.002: 0.002: 0.002: 0.002: 0.002: 0.002: 0.001: 0.001: 0.001: 0.001: 0.001: 0.001:
Cc : 0.000: 0.000: 0.000: 0.000: 0.000: 0.000: 0.000: 0.000: 0.000: 0.000: 0.000: 0.000: 0.000: 0.000: 0.000: 0.000:
~~~~~~
----____
x= 12800: 13000: 13200: 13400: 13600: 13800: 14000: 14200: 14400: 14600: 14800: 15000:
----------:------:------:------:------:------:------:------:------:------:------:------:
Qc : 0.001: 0.001: 0.001: 0.001: 0.001: 0.001: 0.001: 0.001: 0.001: 0.001: 0.001: 0.001:
Cc : 0.000: 0.000: 0.000: 0.000: 0.000: 0.000: 0.000: 0.000: 0.000: 0.000: 0.000: 0.000:
~~~~~~
____
y= 7200 : Y-строка 40 Cmax= 0.008 долей ПДК (x= 8000.0; напр.ветра=359)
----------:____
x=   0 : 200: 400: 600: 800: 1000: 1200: 1400: 1600: 1800: 2000: 2200: 2400: 2600: 2800: 3000:
----------:------:------:------:------:------:------:------:------:------:------:------:------:------:------:------:
Qc : 0.001: 0.001: 0.001: 0.001: 0.001: 0.001: 0.001: 0.001: 0.001: 0.001: 0.001: 0.001: 0.001: 0.001: 0.001: 0.001:
Cc : 0.000: 0.000: 0.000: 0.000: 0.000: 0.000: 0.000: 0.000: 0.000: 0.000: 0.000: 0.000: 0.000: 0.000: 0.000: 0.000:
~~~~~~
----____
x= 3200: 3400: 3600: 3800: 4000: 4200: 4400: 4600: 4800: 5000: 5200: 5400: 5600: 5800: 6000: 6200:
----------:------:------:------:------:------:------:------:------:------:------:------:------:------:------:------:
Qc : 0.001: 0.001: 0.001: 0.001: 0.001: 0.001: 0.001: 0.002: 0.002: 0.002: 0.002: 0.002: 0.002: 0.003: 0.003: 0.003:
Cc : 0.000: 0.000: 0.000: 0.000: 0.000: 0.000: 0.000: 0.000: 0.000: 0.000: 0.000: 0.000: 0.000: 0.000: 0.000: 0.000:
~~~~~~
----____
x= 6400: 6600: 6800: 7000: 7200: 7400: 7600: 7800: 8000: 8200: 8400: 8600: 8800: 9000: 9200: 9400:
----------:------:------:------:------:------:------:------:------:------:------:------:------:------:------:------:
Qc : 0.004: 0.004: 0.005: 0.006: 0.007: 0.007: 0.008: 0.008: 0.008: 0.008: 0.008: 0.007: 0.006: 0.006: 0.005: 0.004:
Cc : 0.000: 0.000: 0.000: 0.000: 0.000: 0.000: 0.000: 0.000: 0.000: 0.000: 0.000: 0.000: 0.000: 0.000: 0.000: 0.000:
~~~~~~
----____
x= 9600: 9800: 10000: 10200: 10400: 10600: 10800: 11000: 11200: 11400: 11600: 11800: 12000: 12200: 12400: 12600:
----------:------:------:------:------:------:------:------:------:------:------:------:------:------:------:------:
Qc : 0.004: 0.003: 0.003: 0.003: 0.002: 0.002: 0.002: 0.002: 0.002: 0.002: 0.001: 0.001: 0.001: 0.001: 0.001: 0.001:
Cc : 0.000: 0.000: 0.000: 0.000: 0.000: 0.000: 0.000: 0.000: 0.000: 0.000: 0.000: 0.000: 0.000: 0.000: 0.000: 0.000:
~~~~~~
----____
x= 12800: 13000: 13200: 13400: 13600: 13800: 14000: 14200: 14400: 14600: 14800: 15000:
----------:------:------:------:------:------:------:------:------:------:------:------:
Qc : 0.001: 0.001: 0.001: 0.001: 0.001: 0.001: 0.001: 0.001: 0.001: 0.001: 0.001: 0.001:
Cc : 0.000: 0.000: 0.000: 0.000: 0.000: 0.000: 0.000: 0.000: 0.000: 0.000: 0.000: 0.000:
~~~~~~
____
y= 7000 : Y-строка 41 Cmax= 0.007 долей ПДК (x= 8000.0; напр.ветра=359)
----------:____
x=   0 : 200: 400: 600: 800: 1000: 1200: 1400: 1600: 1800: 2000: 2200: 2400: 2600: 2800: 3000:
----------:------:------:------:------:------:------:------:------:------:------:------:------:------:------:------:
Qc : 0.001: 0.001: 0.001: 0.001: 0.001: 0.001: 0.001: 0.001: 0.001: 0.001: 0.001: 0.001: 0.001: 0.001: 0.001: 0.001:
Cc : 0.000: 0.000: 0.000: 0.000: 0.000: 0.000: 0.000: 0.000: 0.000: 0.000: 0.000: 0.000: 0.000: 0.000: 0.000: 0.000:
~~~~~~
----____
x= 3200: 3400: 3600: 3800: 4000: 4200: 4400: 4600: 4800: 5000: 5200: 5400: 5600: 5800: 6000: 6200:
~~~~~~

----------:------:------:------:------:------:------:------:------:------:------:------:------:------:------:------:
Qc : 0.001: 0.001: 0.001: 0.001: 0.001: 0.001: 0.001: 0.002: 0.002: 0.002: 0.002: 0.002: 0.002: 0.003: 0.003: 0.003:
Cc : 0.000: 0.000: 0.000: 0.000: 0.000: 0.000: 0.000: 0.000: 0.000: 0.000: 0.000: 0.000: 0.000: 0.000: 0.000: 0.000:
~~~~~~

----
x= 6400: 6600: 6800: 7000: 7200: 7400: 7600: 7800: 8000: 8200: 8400: 8600: 8800: 9000: 9200: 9400:
----------:------:------:------:------:------:------:------:------:------:------:------:------:------:------:------:
Qc : 0.004: 0.004: 0.004: 0.005: 0.006: 0.006: 0.007: 0.007: 0.007: 0.007: 0.006: 0.006: 0.005: 0.005: 0.004: 0.004:
Cc : 0.000: 0.000: 0.000: 0.000: 0.000: 0.000: 0.000: 0.000: 0.000: 0.000: 0.000: 0.000: 0.000: 0.000: 0.000: 0.000:
~~~~~~

----
x= 9600: 9800: 10000: 10200: 10400: 10600: 10800: 11000: 11200: 11400: 11600: 11800: 12000: 12200: 12400: 12600:
----------:------:------:------:------:------:------:------:------:------:------:------:------:------:------:------:
Qc : 0.003: 0.003: 0.003: 0.002: 0.002: 0.002: 0.002: 0.002: 0.002: 0.002: 0.001: 0.001: 0.001: 0.001: 0.001: 0.001:
Cc : 0.000: 0.000: 0.000: 0.000: 0.000: 0.000: 0.000: 0.000: 0.000: 0.000: 0.000: 0.000: 0.000: 0.000: 0.000: 0.000:
~~~~~~

----
x= 12800: 13000: 13200: 13400: 13600: 13800: 14000: 14200: 14400: 14600: 14800: 15000:
----------:------:------:------:------:------:------:------:------:------:------:------:
Qc : 0.001: 0.001: 0.001: 0.001: 0.001: 0.001: 0.001: 0.001: 0.001: 0.001: 0.001: 0.001:
Cc : 0.000: 0.000: 0.000: 0.000: 0.000: 0.000: 0.000: 0.000: 0.000: 0.000: 0.000: 0.000:
~~~~~~

y= 6800 : Y-строка 42 Cmax= 0.006 долей ПДК (x= 8000.0; напр.ветра=359)
----------:
x= 0 : 200: 400: 600: 800: 1000: 1200: 1400: 1600: 1800: 2000: 2200: 2400: 2600: 2800: 3000:
----------:------:------:------:------:------:------:------:------:------:------:------:------:------:------:------:
Qc : 0.001: 0.001: 0.001: 0.001: 0.001: 0.001: 0.001: 0.001: 0.001: 0.001: 0.001: 0.001: 0.001: 0.001: 0.001: 0.001:
Cc : 0.000: 0.000: 0.000: 0.000: 0.000: 0.000: 0.000: 0.000: 0.000: 0.000: 0.000: 0.000: 0.000: 0.000: 0.000: 0.000:
~~~~~~

----
x= 3200: 3400: 3600: 3800: 4000: 4200: 4400: 4600: 4800: 5000: 5200: 5400: 5600: 5800: 6000: 6200:
----------:------:------:------:------:------:------:------:------:------:------:------:------:------:------:------:
Qc : 0.001: 0.001: 0.001: 0.001: 0.001: 0.001: 0.001: 0.002: 0.002: 0.002: 0.002: 0.002: 0.002: 0.002: 0.003: 0.003:
Cc : 0.000: 0.000: 0.000: 0.000: 0.000: 0.000: 0.000: 0.000: 0.000: 0.000: 0.000: 0.000: 0.000: 0.000: 0.000: 0.000:
~~~~~~

----
x= 6400: 6600: 6800: 7000: 7200: 7400: 7600: 7800: 8000: 8200: 8400: 8600: 8800: 9000: 9200: 9400:
----------:------:------:------:------:------:------:------:------:------:------:------:------:------:------:------:
Qc : 0.003: 0.004: 0.004: 0.004: 0.005: 0.005: 0.005: 0.006: 0.006: 0.006: 0.005: 0.005: 0.005: 0.004: 0.004: 0.003:
Cc : 0.000: 0.000: 0.000: 0.000: 0.000: 0.000: 0.000: 0.000: 0.000: 0.000: 0.000: 0.000: 0.000: 0.000: 0.000: 0.000:
~~~~~~

----
x= 9600: 9800: 10000: 10200: 10400: 10600: 10800: 11000: 11200: 11400: 11600: 11800: 12000: 12200: 12400: 12600:
----------:------:------:------:------:------:------:------:------:------:------:------:------:------:------:------:
Qc : 0.003: 0.003: 0.003: 0.002: 0.002: 0.002: 0.002: 0.002: 0.002: 0.001: 0.001: 0.001: 0.001: 0.001: 0.001: 0.001:
Cc : 0.000: 0.000: 0.000: 0.000: 0.000: 0.000: 0.000: 0.000: 0.000: 0.000: 0.000: 0.000: 0.000: 0.000: 0.000: 0.000:
~~~~~~

----
x= 12800: 13000: 13200: 13400: 13600: 13800: 14000: 14200: 14400: 14600: 14800: 15000:
----------:------:------:------:------:------:------:------:------:------:------:------:
Qc : 0.001: 0.001: 0.001: 0.001: 0.001: 0.001: 0.001: 0.001: 0.001: 0.001: 0.001: 0.001:
Cc : 0.000: 0.000: 0.000: 0.000: 0.000: 0.000: 0.000: 0.000: 0.000: 0.000: 0.000: 0.000:
~~~~~~

y= 6600 : Y-строка 43 Cmax= 0.005 долей ПДК (x= 8000.0; напр.ветра=359)
----------:
x= 0 : 200: 400: 600: 800: 1000: 1200: 1400: 1600: 1800: 2000: 2200: 2400: 2600: 2800: 3000:
----------:------:------:------:------:------:------:------:------:------:------:------:------:------:------:------:
Qc : 0.001: 0.001: 0.001: 0.001: 0.001: 0.001: 0.001: 0.001: 0.001: 0.001: 0.001: 0.001: 0.001: 0.001: 0.001: 0.001:
Cc : 0.000: 0.000: 0.000: 0.000: 0.000: 0.000: 0.000: 0.000: 0.000: 0.000: 0.000: 0.000: 0.000: 0.000: 0.000: 0.000:
~~~~~~

----
x= 3200: 3400: 3600: 3800: 4000: 4200: 4400: 4600: 4800: 5000: 5200: 5400: 5600: 5800: 6000: 6200:
----------:------:------:------:------:------:------:------:------:------:------:------:------:------:------:------:
Qc : 0.001: 0.001: 0.001: 0.001: 0.001: 0.001: 0.001: 0.001: 0.002: 0.002: 0.002: 0.002: 0.002: 0.002: 0.002: 0.003:
Cc : 0.000: 0.000: 0.000: 0.000: 0.000: 0.000: 0.000: 0.000: 0.000: 0.000: 0.000: 0.000: 0.000: 0.000: 0.000: 0.000:
~~~~~~

----
x= 6400: 6600: 6800: 7000: 7200: 7400: 7600: 7800: 8000: 8200: 8400: 8600: 8800: 9000: 9200: 9400:
----------:------:------:------:------:------:------:------:------:------:------:------:------:------:------:------:
Qc : 0.003: 0.003: 0.003: 0.004: 0.004: 0.004: 0.004: 0.005: 0.005: 0.005: 0.004: 0.004: 0.004: 0.004: 0.003: 0.003:
Cc : 0.000: 0.000: 0.000: 0.000: 0.000: 0.000: 0.000: 0.000: 0.000: 0.000: 0.000: 0.000: 0.000: 0.000: 0.000: 0.000:
~~~~~~

~~~~~~
----____
 x=   9600: 9800: 10000: 10200: 10400: 10600: 10800: 11000: 11200: 11400: 11600: 11800: 12000: 12200: 12400: 12600:
----------:------:------:------:------:------:------:------:------:------:------:------:------:------:------:------:
Qc : 0.003: 0.003: 0.002: 0.002: 0.002: 0.002: 0.002: 0.002: 0.002: 0.001: 0.001: 0.001: 0.001: 0.001: 0.001: 0.001:
Cc : 0.000: 0.000: 0.000: 0.000: 0.000: 0.000: 0.000: 0.000: 0.000: 0.000: 0.000: 0.000: 0.000: 0.000: 0.000: 0.000:
~~~~~~
----____
 x= 12800: 13000: 13200: 13400: 13600: 13800: 14000: 14200: 14400: 14600: 14800: 15000:
----------:------:------:------:------:------:------:------:------:------:------:------:
Qc : 0.001: 0.001: 0.001: 0.001: 0.001: 0.001: 0.001: 0.001: 0.001: 0.001: 0.001: 0.001:
Cc : 0.000: 0.000: 0.000: 0.000: 0.000: 0.000: 0.000: 0.000: 0.000: 0.000: 0.000: 0.000:
~~~~~~

 y= 6400 : Y-строка 44 Cmax= 0.004 долей ПДК (x= 8000.0; напр.ветра=359)
----------:____
 x=   0 :   200:   400:   600:   800: 1000: 1200: 1400: 1600: 1800: 2000: 2200: 2400: 2600: 2800: 3000:
----------:------:------:------:------:------:------:------:------:------:------:------:------:------:------:------:
Qc : 0.001: 0.001: 0.001: 0.001: 0.001: 0.001: 0.001: 0.001: 0.001: 0.001: 0.001: 0.001: 0.001: 0.001: 0.001: 0.001:
Cc : 0.000: 0.000: 0.000: 0.000: 0.000: 0.000: 0.000: 0.000: 0.000: 0.000: 0.000: 0.000: 0.000: 0.000: 0.000: 0.000:
~~~~~~
----____
 x=   3200: 3400: 3600: 3800: 4000: 4200: 4400: 4600: 4800: 5000: 5200: 5400: 5600: 5800: 6000: 6200:
----------:------:------:------:------:------:------:------:------:------:------:------:------:------:------:------:
Qc : 0.001: 0.001: 0.001: 0.001: 0.001: 0.001: 0.001: 0.001: 0.002: 0.002: 0.002: 0.002: 0.002: 0.002: 0.002: 0.002:
Cc : 0.000: 0.000: 0.000: 0.000: 0.000: 0.000: 0.000: 0.000: 0.000: 0.000: 0.000: 0.000: 0.000: 0.000: 0.000: 0.000:
~~~~~~
----____
 x=   6400: 6600: 6800: 7000: 7200: 7400: 7600: 7800: 8000: 8200: 8400: 8600: 8800: 9000: 9200: 9400:
----------:------:------:------:------:------:------:------:------:------:------:------:------:------:------:------:
Qc : 0.003: 0.003: 0.003: 0.003: 0.003: 0.004: 0.004: 0.004: 0.004: 0.004: 0.004: 0.004: 0.003: 0.003: 0.003: 0.003:
Cc : 0.000: 0.000: 0.000: 0.000: 0.000: 0.000: 0.000: 0.000: 0.000: 0.000: 0.000: 0.000: 0.000: 0.000: 0.000: 0.000:
~~~~~~
----____
 x=   9600: 9800: 10000: 10200: 10400: 10600: 10800: 11000: 11200: 11400: 11600: 11800: 12000: 12200: 12400: 12600:
----------:------:------:------:------:------:------:------:------:------:------:------:------:------:------:------:
Qc : 0.003: 0.002: 0.002: 0.002: 0.002: 0.002: 0.002: 0.002: 0.001: 0.001: 0.001: 0.001: 0.001: 0.001: 0.001: 0.001:
Cc : 0.000: 0.000: 0.000: 0.000: 0.000: 0.000: 0.000: 0.000: 0.000: 0.000: 0.000: 0.000: 0.000: 0.000: 0.000: 0.000:
~~~~~~
----____
 x= 12800: 13000: 13200: 13400: 13600: 13800: 14000: 14200: 14400: 14600: 14800: 15000:
----------:------:------:------:------:------:------:------:------:------:------:------:
Qc : 0.001: 0.001: 0.001: 0.001: 0.001: 0.001: 0.001: 0.001: 0.001: 0.001: 0.001: 0.001:
Cc : 0.000: 0.000: 0.000: 0.000: 0.000: 0.000: 0.000: 0.000: 0.000: 0.000: 0.000: 0.000:
~~~~~~

 y= 6200 : Y-строка 45 Cmax= 0.003 долей ПДК (x= 8000.0; напр.ветра=359)
----------:____
 x=   0 :   200:   400:   600:   800: 1000: 1200: 1400: 1600: 1800: 2000: 2200: 2400: 2600: 2800: 3000:
----------:------:------:------:------:------:------:------:------:------:------:------:------:------:------:------:
Qc : 0.001: 0.001: 0.001: 0.001: 0.001: 0.001: 0.001: 0.001: 0.001: 0.001: 0.001: 0.001: 0.001: 0.001: 0.001: 0.001:
Cc : 0.000: 0.000: 0.000: 0.000: 0.000: 0.000: 0.000: 0.000: 0.000: 0.000: 0.000: 0.000: 0.000: 0.000: 0.000: 0.000:
~~~~~~
----____
 x=   3200: 3400: 3600: 3800: 4000: 4200: 4400: 4600: 4800: 5000: 5200: 5400: 5600: 5800: 6000: 6200:
----------:------:------:------:------:------:------:------:------:------:------:------:------:------:------:------:
Qc : 0.001: 0.001: 0.001: 0.001: 0.001: 0.001: 0.001: 0.001: 0.001: 0.002: 0.002: 0.002: 0.002: 0.002: 0.002: 0.002:
Cc : 0.000: 0.000: 0.000: 0.000: 0.000: 0.000: 0.000: 0.000: 0.000: 0.000: 0.000: 0.000: 0.000: 0.000: 0.000: 0.000:
~~~~~~
----____
 x=   6400: 6600: 6800: 7000: 7200: 7400: 7600: 7800: 8000: 8200: 8400: 8600: 8800: 9000: 9200: 9400:
----------:------:------:------:------:------:------:------:------:------:------:------:------:------:------:------:
Qc : 0.002: 0.003: 0.003: 0.003: 0.003: 0.003: 0.003: 0.003: 0.003: 0.003: 0.003: 0.003: 0.003: 0.003: 0.003: 0.003:
Cc : 0.000: 0.000: 0.000: 0.000: 0.000: 0.000: 0.000: 0.000: 0.000: 0.000: 0.000: 0.000: 0.000: 0.000: 0.000: 0.000:
~~~~~~
----____
 x=   9600: 9800: 10000: 10200: 10400: 10600: 10800: 11000: 11200: 11400: 11600: 11800: 12000: 12200: 12400: 12600:
----------:------:------:------:------:------:------:------:------:------:------:------:------:------:------:------:
Qc : 0.002: 0.002: 0.002: 0.002: 0.002: 0.002: 0.002: 0.002: 0.001: 0.001: 0.001: 0.001: 0.001: 0.001: 0.001: 0.001:
Cc : 0.000: 0.000: 0.000: 0.000: 0.000: 0.000: 0.000: 0.000: 0.000: 0.000: 0.000: 0.000: 0.000: 0.000: 0.000: 0.000:
~~~~~~
----____
 x= 12800: 13000: 13200: 13400: 13600: 13800: 14000: 14200: 14400: 14600: 14800: 15000:

```
----------:------:------:------:------:------:------:------:------:------:------:------:
Qc : 0.001: 0.001: 0.001: 0.001: 0.001: 0.001: 0.001: 0.001: 0.001: 0.001: 0.001: 0.001:
Cc : 0.000: 0.000: 0.000: 0.000: 0.000: 0.000: 0.000: 0.000: 0.000: 0.000: 0.000: 0.000:
~~~~~~~~~~~~~~~~~~~~~~~~~~~~~~~~~~~~~~~~~~~~~~~~~~~~~~~~~~~~~~~~~~~~~~~~~~~~~~~~~~~~~~~~~~~~~~~~~~~~
____________
 y=  6000 : Y-строка 46  Cmax=  0.003 долей ПДК (x=  8000.0; напр.ветра=359)
----------:__________________________________________________________________________________________________________
 x=    0 :   200:   400:   600:   800:  1000:  1200:  1400:  1600:  1800:  2000:  2200:  2400:  2600:  2800:  3000:
----------:------:------:------:------:------:------:------:------:------:------:------:------:------:------:------:
Qc : 0.000: 0.001: 0.001: 0.001: 0.001: 0.001: 0.001: 0.001: 0.001: 0.001: 0.001: 0.001: 0.001: 0.001: 0.001: 0.001:
Cc : 0.000: 0.000: 0.000: 0.000: 0.000: 0.000: 0.000: 0.000: 0.000: 0.000: 0.000: 0.000: 0.000: 0.000: 0.000: 0.000:
~~~~~~~~~~~~~~~~~~~~~~~~~~~~~~~~~~~~~~~~~~~~~~~~~~~~~~~~~~~~~~~~~~~~~~~~~~~~~~~~~~~~~~~~~~~~~~~~~~~~~~~~~~~~~~~~~~~~~~~~~~
~~~~~~~~
----____________________________________________________________________________________________________________________
 x=   3200:  3400:  3600:  3800:  4000:  4200:  4400:  4600:  4800:  5000:  5200:  5400:  5600:  5800:  6000:  6200:
----------:------:------:------:------:------:------:------:------:------:------:------:------:------:------:------:
Qc : 0.001: 0.001: 0.001: 0.001: 0.001: 0.001: 0.001: 0.001: 0.001: 0.001: 0.002: 0.002: 0.002: 0.002: 0.002: 0.002:
Cc : 0.000: 0.000: 0.000: 0.000: 0.000: 0.000: 0.000: 0.000: 0.000: 0.000: 0.000: 0.000: 0.000: 0.000: 0.000: 0.000:
~~~~~~~~~~~~~~~~~~~~~~~~~~~~~~~~~~~~~~~~~~~~~~~~~~~~~~~~~~~~~~~~~~~~~~~~~~~~~~~~~~~~~~~~~~~~~~~~~~~~~~~~~~~~~~~~~~~~~~~~~~
~~~~~~~~
----____________________________________________________________________________________________________________________
 x=   6400:  6600:  6800:  7000:  7200:  7400:  7600:  7800:  8000:  8200:  8400:  8600:  8800:  9000:  9200:  9400:
----------:------:------:------:------:------:------:------:------:------:------:------:------:------:------:------:
Qc : 0.002: 0.002: 0.002: 0.003: 0.003: 0.003: 0.003: 0.003: 0.003: 0.003: 0.003: 0.003: 0.003: 0.003: 0.002: 0.002:
Cc : 0.000: 0.000: 0.000: 0.000: 0.000: 0.000: 0.000: 0.000: 0.000: 0.000: 0.000: 0.000: 0.000: 0.000: 0.000: 0.000:
~~~~~~~~~~~~~~~~~~~~~~~~~~~~~~~~~~~~~~~~~~~~~~~~~~~~~~~~~~~~~~~~~~~~~~~~~~~~~~~~~~~~~~~~~~~~~~~~~~~~~~~~~~~~~~~~~~~~~~~~~~
~~~~~~~~
----____________________________________________________________________________________________________________________
 x=   9600:  9800: 10000: 10200: 10400: 10600: 10800: 11000: 11200: 11400: 11600: 11800: 12000: 12200: 12400: 12600:
----------:------:------:------:------:------:------:------:------:------:------:------:------:------:------:------:
Qc : 0.002: 0.002: 0.002: 0.002: 0.002: 0.002: 0.002: 0.001: 0.001: 0.001: 0.001: 0.001: 0.001: 0.001: 0.001: 0.001:
Cc : 0.000: 0.000: 0.000: 0.000: 0.000: 0.000: 0.000: 0.000: 0.000: 0.000: 0.000: 0.000: 0.000: 0.000: 0.000: 0.000:
~~~~~~~~~~~~~~~~~~~~~~~~~~~~~~~~~~~~~~~~~~~~~~~~~~~~~~~~~~~~~~~~~~~~~~~~~~~~~~~~~~~~~~~~~~~~~~~~~~~~~~~~~~~~~~~~~~~~~~~~~~
~~~~~~~~
----______________________________________________________________________________________
 x=  12800: 13000: 13200: 13400: 13600: 13800: 14000: 14200: 14400: 14600: 14800: 15000:
----------:------:------:------:------:------:------:------:------:------:------:------:
Qc : 0.001: 0.001: 0.001: 0.001: 0.001: 0.001: 0.001: 0.001: 0.001: 0.001: 0.001: 0.001:
Cc : 0.000: 0.000: 0.000: 0.000: 0.000: 0.000: 0.000: 0.000: 0.000: 0.000: 0.000: 0.000:
~~~~~~~~~~~~~~~~~~~~~~~~~~~~~~~~~~~~~~~~~~~~~~~~~~~~~~~~~~~~~~~~~~~~~~~~~~~~~~~~~~~~~~~~~~~~~~~~~~~~
____________
 y=  5800 : Y-строка 47  Cmax=  0.003 долей ПДК (x=  8000.0; напр.ветра=359)
----------:__________________________________________________________________________________________________________
 x=    0 :   200:   400:   600:   800:  1000:  1200:  1400:  1600:  1800:  2000:  2200:  2400:  2600:  2800:  3000:
----------:------:------:------:------:------:------:------:------:------:------:------:------:------:------:------:
Qc : 0.000: 0.001: 0.001: 0.001: 0.001: 0.001: 0.001: 0.001: 0.001: 0.001: 0.001: 0.001: 0.001: 0.001: 0.001: 0.001:
Cc : 0.000: 0.000: 0.000: 0.000: 0.000: 0.000: 0.000: 0.000: 0.000: 0.000: 0.000: 0.000: 0.000: 0.000: 0.000: 0.000:
~~~~~~~~~~~~~~~~~~~~~~~~~~~~~~~~~~~~~~~~~~~~~~~~~~~~~~~~~~~~~~~~~~~~~~~~~~~~~~~~~~~~~~~~~~~~~~~~~~~~~~~~~~~~~~~~~~~~~~~~~~
~~~~~~~~
----____________________________________________________________________________________________________________________
 x=   3200:  3400:  3600:  3800:  4000:  4200:  4400:  4600:  4800:  5000:  5200:  5400:  5600:  5800:  6000:  6200:
----------:------:------:------:------:------:------:------:------:------:------:------:------:------:------:------:
Qc : 0.001: 0.001: 0.001: 0.001: 0.001: 0.001: 0.001: 0.001: 0.001: 0.001: 0.001: 0.002: 0.002: 0.002: 0.002: 0.002:
Cc : 0.000: 0.000: 0.000: 0.000: 0.000: 0.000: 0.000: 0.000: 0.000: 0.000: 0.000: 0.000: 0.000: 0.000: 0.000: 0.000:
~~~~~~~~~~~~~~~~~~~~~~~~~~~~~~~~~~~~~~~~~~~~~~~~~~~~~~~~~~~~~~~~~~~~~~~~~~~~~~~~~~~~~~~~~~~~~~~~~~~~~~~~~~~~~~~~~~~~~~~~~~
~~~~~~~~
----____________________________________________________________________________________________________________________
 x=   6400:  6600:  6800:  7000:  7200:  7400:  7600:  7800:  8000:  8200:  8400:  8600:  8800:  9000:  9200:  9400:
----------:------:------:------:------:------:------:------:------:------:------:------:------:------:------:------:
Qc : 0.002: 0.002: 0.002: 0.002: 0.002: 0.002: 0.003: 0.003: 0.003: 0.003: 0.003: 0.002: 0.002: 0.002: 0.002: 0.002:
Cc : 0.000: 0.000: 0.000: 0.000: 0.000: 0.000: 0.000: 0.000: 0.000: 0.000: 0.000: 0.000: 0.000: 0.000: 0.000: 0.000:
~~~~~~~~~~~~~~~~~~~~~~~~~~~~~~~~~~~~~~~~~~~~~~~~~~~~~~~~~~~~~~~~~~~~~~~~~~~~~~~~~~~~~~~~~~~~~~~~~~~~~~~~~~~~~~~~~~~~~~~~~~
~~~~~~~~
----____________________________________________________________________________________________________________________
 x=   9600:  9800: 10000: 10200: 10400: 10600: 10800: 11000: 11200: 11400: 11600: 11800: 12000: 12200: 12400: 12600:
----------:------:------:------:------:------:------:------:------:------:------:------:------:------:------:------:
Qc : 0.002: 0.002: 0.002: 0.002: 0.002: 0.002: 0.001: 0.001: 0.001: 0.001: 0.001: 0.001: 0.001: 0.001: 0.001: 0.001:
Cc : 0.000: 0.000: 0.000: 0.000: 0.000: 0.000: 0.000: 0.000: 0.000: 0.000: 0.000: 0.000: 0.000: 0.000: 0.000: 0.000:
~~~~~~~~~~~~~~~~~~~~~~~~~~~~~~~~~~~~~~~~~~~~~~~~~~~~~~~~~~~~~~~~~~~~~~~~~~~~~~~~~~~~~~~~~~~~~~~~~~~~~~~~~~~~~~~~~~~~~~~~~~
~~~~~~~~
----______________________________________________________________________________________
 x=  12800: 13000: 13200: 13400: 13600: 13800: 14000: 14200: 14400: 14600: 14800: 15000:
----------:------:------:------:------:------:------:------:------:------:------:------:
Qc : 0.001: 0.001: 0.001: 0.001: 0.001: 0.001: 0.001: 0.001: 0.001: 0.001: 0.001: 0.001:
Cc : 0.000: 0.000: 0.000: 0.000: 0.000: 0.000: 0.000: 0.000: 0.000: 0.000: 0.000: 0.000:
~~~~~~~~~~~~~~~~~~~~~~~~~~~~~~~~~~~~~~~~~~~~~~~~~~~~~~~~~~~~~~~~~~~~~~~~~~~~~~~~~~~~~~~~~~~~~~~~~~~~
____________
 y=  5600 : Y-строка 48  Cmax=  0.002 долей ПДК (x=  8000.0; напр.ветра=359)
----------:__________________________________________________________________________________________________________
 x=    0 :   200:   400:   600:   800:  1000:  1200:  1400:  1600:  1800:  2000:  2200:  2400:  2600:  2800:  3000:
----------:------:------:------:------:------:------:------:------:------:------:------:------:------:------:------:
Qc : 0.000: 0.001: 0.001: 0.001: 0.001: 0.001: 0.001: 0.001: 0.001: 0.001: 0.001: 0.001: 0.001: 0.001: 0.001: 0.001:
Cc : 0.000: 0.000: 0.000: 0.000: 0.000: 0.000: 0.000: 0.000: 0.000: 0.000: 0.000: 0.000: 0.000: 0.000: 0.000: 0.000:
```

~~~~~~

----
x= 3200: 3400: 3600: 3800: 4000: 4200: 4400: 4600: 4800: 5000: 5200: 5400: 5600: 5800: 6000: 6200:
----------:------:------:------:------:------:------:------:------:------:------:------:------:------:------:------:
Qc : 0.001: 0.001: 0.001: 0.001: 0.001: 0.001: 0.001: 0.001: 0.001: 0.001: 0.001: 0.001: 0.002: 0.002: 0.002: 0.002:
Cc : 0.000: 0.000: 0.000: 0.000: 0.000: 0.000: 0.000: 0.000: 0.000: 0.000: 0.000: 0.000: 0.000: 0.000: 0.000: 0.000:
~~~~~~

----
x= 6400: 6600: 6800: 7000: 7200: 7400: 7600: 7800: 8000: 8200: 8400: 8600: 8800: 9000: 9200: 9400:
----------:------:------:------:------:------:------:------:------:------:------:------:------:------:------:------:
Qc : 0.002: 0.002: 0.002: 0.002: 0.002: 0.002: 0.002: 0.002: 0.002: 0.002: 0.002: 0.002: 0.002: 0.002: 0.002: 0.002:
Cc : 0.000: 0.000: 0.000: 0.000: 0.000: 0.000: 0.000: 0.000: 0.000: 0.000: 0.000: 0.000: 0.000: 0.000: 0.000: 0.000:
~~~~~~

----
x= 9600: 9800: 10000: 10200: 10400: 10600: 10800: 11000: 11200: 11400: 11600: 11800: 12000: 12200: 12400: 12600:
----------:------:------:------:------:------:------:------:------:------:------:------:------:------:------:------:
Qc : 0.002: 0.002: 0.002: 0.002: 0.002: 0.001: 0.001: 0.001: 0.001: 0.001: 0.001: 0.001: 0.001: 0.001: 0.001: 0.001:
Cc : 0.000: 0.000: 0.000: 0.000: 0.000: 0.000: 0.000: 0.000: 0.000: 0.000: 0.000: 0.000: 0.000: 0.000: 0.000: 0.000:
~~~~~~

----
x= 12800: 13000: 13200: 13400: 13600: 13800: 14000: 14200: 14400: 14600: 14800: 15000:
----------:------:------:------:------:------:------:------:------:------:------:------:
Qc : 0.001: 0.001: 0.001: 0.001: 0.001: 0.001: 0.001: 0.001: 0.001: 0.001: 0.001: 0.001:
Cc : 0.000: 0.000: 0.000: 0.000: 0.000: 0.000: 0.000: 0.000: 0.000: 0.000: 0.000: 0.000:
~~~~~~

y= 5400 : Y-строка 49 Cmax= 0.002 долей ПДК (x= 8000.0; напр.ветра= 0)
----------:
x= 0 : 200: 400: 600: 800: 1000: 1200: 1400: 1600: 1800: 2000: 2200: 2400: 2600: 2800: 3000:
----------:------:------:------:------:------:------:------:------:------:------:------:------:------:------:------:
Qc : 0.000: 0.000: 0.001: 0.001: 0.001: 0.001: 0.001: 0.001: 0.001: 0.001: 0.001: 0.001: 0.001: 0.001: 0.001: 0.001:
Cc : 0.000: 0.000: 0.000: 0.000: 0.000: 0.000: 0.000: 0.000: 0.000: 0.000: 0.000: 0.000: 0.000: 0.000: 0.000: 0.000:
~~~~~~

----
x= 3200: 3400: 3600: 3800: 4000: 4200: 4400: 4600: 4800: 5000: 5200: 5400: 5600: 5800: 6000: 6200:
----------:------:------:------:------:------:------:------:------:------:------:------:------:------:------:------:
Qc : 0.001: 0.001: 0.001: 0.001: 0.001: 0.001: 0.001: 0.001: 0.001: 0.001: 0.001: 0.001: 0.001: 0.002: 0.002: 0.002:
Cc : 0.000: 0.000: 0.000: 0.000: 0.000: 0.000: 0.000: 0.000: 0.000: 0.000: 0.000: 0.000: 0.000: 0.000: 0.000: 0.000:
~~~~~~

----
x= 6400: 6600: 6800: 7000: 7200: 7400: 7600: 7800: 8000: 8200: 8400: 8600: 8800: 9000: 9200: 9400:
----------:------:------:------:------:------:------:------:------:------:------:------:------:------:------:------:
Qc : 0.002: 0.002: 0.002: 0.002: 0.002: 0.002: 0.002: 0.002: 0.002: 0.002: 0.002: 0.002: 0.002: 0.002: 0.002: 0.002:
Cc : 0.000: 0.000: 0.000: 0.000: 0.000: 0.000: 0.000: 0.000: 0.000: 0.000: 0.000: 0.000: 0.000: 0.000: 0.000: 0.000:
~~~~~~

----
x= 9600: 9800: 10000: 10200: 10400: 10600: 10800: 11000: 11200: 11400: 11600: 11800: 12000: 12200: 12400: 12600:
----------:------:------:------:------:------:------:------:------:------:------:------:------:------:------:------:
Qc : 0.002: 0.002: 0.002: 0.002: 0.001: 0.001: 0.001: 0.001: 0.001: 0.001: 0.001: 0.001: 0.001: 0.001: 0.001: 0.001:
Cc : 0.000: 0.000: 0.000: 0.000: 0.000: 0.000: 0.000: 0.000: 0.000: 0.000: 0.000: 0.000: 0.000: 0.000: 0.000: 0.000:
~~~~~~

----
x= 12800: 13000: 13200: 13400: 13600: 13800: 14000: 14200: 14400: 14600: 14800: 15000:
----------:------:------:------:------:------:------:------:------:------:------:------:
Qc : 0.001: 0.001: 0.001: 0.001: 0.001: 0.001: 0.001: 0.001: 0.001: 0.001: 0.001: 0.001:
Cc : 0.000: 0.000: 0.000: 0.000: 0.000: 0.000: 0.000: 0.000: 0.000: 0.000: 0.000: 0.000:
~~~~~~

y= 5200 : Y-строка 50 Cmax= 0.002 долей ПДК (x= 8000.0; напр.ветра= 0)
----------:
x= 0 : 200: 400: 600: 800: 1000: 1200: 1400: 1600: 1800: 2000: 2200: 2400: 2600: 2800: 3000:
----------:------:------:------:------:------:------:------:------:------:------:------:------:------:------:------:
Qc : 0.000: 0.000: 0.001: 0.001: 0.001: 0.001: 0.001: 0.001: 0.001: 0.001: 0.001: 0.001: 0.001: 0.001: 0.001: 0.001:
Cc : 0.000: 0.000: 0.000: 0.000: 0.000: 0.000: 0.000: 0.000: 0.000: 0.000: 0.000: 0.000: 0.000: 0.000: 0.000: 0.000:
~~~~~~

----
x= 3200: 3400: 3600: 3800: 4000: 4200: 4400: 4600: 4800: 5000: 5200: 5400: 5600: 5800: 6000: 6200:
----------:------:------:------:------:------:------:------:------:------:------:------:------:------:------:------:
Qc : 0.001: 0.001: 0.001: 0.001: 0.001: 0.001: 0.001: 0.001: 0.001: 0.001: 0.001: 0.001: 0.001: 0.001: 0.002: 0.002:
Cc : 0.000: 0.000: 0.000: 0.000: 0.000: 0.000: 0.000: 0.000: 0.000: 0.000: 0.000: 0.000: 0.000: 0.000: 0.000: 0.000:
~~~~~~

----
x= 6400: 6600: 6800: 7000: 7200: 7400: 7600: 7800: 8000: 8200: 8400: 8600: 8800: 9000: 9200: 9400:

----------:------:------:------:------:------:------:------:------:------:------:------:------:------:------:------:
Qc : 0.002: 0.002: 0.002: 0.002: 0.002: 0.002: 0.002: 0.002: 0.002: 0.002: 0.002: 0.002: 0.002: 0.002: 0.002: 0.002:
Cc : 0.000: 0.000: 0.000: 0.000: 0.000: 0.000: 0.000: 0.000: 0.000: 0.000: 0.000: 0.000: 0.000: 0.000: 0.000: 0.000:
~~~~~~

----
x= 9600: 9800: 10000: 10200: 10400: 10600: 10800: 11000: 11200: 11400: 11600: 11800: 12000: 12200: 12400: 12600:
----------:------:------:------:------:------:------:------:------:------:------:------:------:------:------:------:
Qc : 0.002: 0.002: 0.002: 0.001: 0.001: 0.001: 0.001: 0.001: 0.001: 0.001: 0.001: 0.001: 0.001: 0.001: 0.001: 0.001:
Cc : 0.000: 0.000: 0.000: 0.000: 0.000: 0.000: 0.000: 0.000: 0.000: 0.000: 0.000: 0.000: 0.000: 0.000: 0.000: 0.000:
~~~~~~

----
x= 12800: 13000: 13200: 13400: 13600: 13800: 14000: 14200: 14400: 14600: 14800: 15000:
----------:------:------:------:------:------:------:------:------:------:------:------:
Qc : 0.001: 0.001: 0.001: 0.001: 0.001: 0.001: 0.001: 0.001: 0.001: 0.001: 0.001: 0.001:
Cc : 0.000: 0.000: 0.000: 0.000: 0.000: 0.000: 0.000: 0.000: 0.000: 0.000: 0.000: 0.000:
~~~~~~

y= 5000 : Y-строка 51 Cmax= 0.002 долей ПДК (x= 7800.0; напр.ветра= 3)
----------:
x= 0 : 200: 400: 600: 800: 1000: 1200: 1400: 1600: 1800: 2000: 2200: 2400: 2600: 2800: 3000:
----------:------:------:------:------:------:------:------:------:------:------:------:------:------:------:------:
Qc : 0.000: 0.000: 0.001: 0.001: 0.001: 0.001: 0.001: 0.001: 0.001: 0.001: 0.001: 0.001: 0.001: 0.001: 0.001: 0.001:
Cc : 0.000: 0.000: 0.000: 0.000: 0.000: 0.000: 0.000: 0.000: 0.000: 0.000: 0.000: 0.000: 0.000: 0.000: 0.000: 0.000:
~~~~~~

----
x= 3200: 3400: 3600: 3800: 4000: 4200: 4400: 4600: 4800: 5000: 5200: 5400: 5600: 5800: 6000: 6200:
----------:------:------:------:------:------:------:------:------:------:------:------:------:------:------:------:
Qc : 0.001: 0.001: 0.001: 0.001: 0.001: 0.001: 0.001: 0.001: 0.001: 0.001: 0.001: 0.001: 0.001: 0.001: 0.001: 0.001:
Cc : 0.000: 0.000: 0.000: 0.000: 0.000: 0.000: 0.000: 0.000: 0.000: 0.000: 0.000: 0.000: 0.000: 0.000: 0.000: 0.000:
~~~~~~

----
x= 6400: 6600: 6800: 7000: 7200: 7400: 7600: 7800: 8000: 8200: 8400: 8600: 8800: 9000: 9200: 9400:
----------:------:------:------:------:------:------:------:------:------:------:------:------:------:------:------:
Qc : 0.002: 0.002: 0.002: 0.002: 0.002: 0.002: 0.002: 0.002: 0.002: 0.002: 0.002: 0.002: 0.002: 0.002: 0.002: 0.002:
Cc : 0.000: 0.000: 0.000: 0.000: 0.000: 0.000: 0.000: 0.000: 0.000: 0.000: 0.000: 0.000: 0.000: 0.000: 0.000: 0.000:
~~~~~~

----
x= 9600: 9800: 10000: 10200: 10400: 10600: 10800: 11000: 11200: 11400: 11600: 11800: 12000: 12200: 12400: 12600:
----------:------:------:------:------:------:------:------:------:------:------:------:------:------:------:------:
Qc : 0.002: 0.001: 0.001: 0.001: 0.001: 0.001: 0.001: 0.001: 0.001: 0.001: 0.001: 0.001: 0.001: 0.001: 0.001: 0.001:
Cc : 0.000: 0.000: 0.000: 0.000: 0.000: 0.000: 0.000: 0.000: 0.000: 0.000: 0.000: 0.000: 0.000: 0.000: 0.000: 0.000:
~~~~~~

----
x= 12800: 13000: 13200: 13400: 13600: 13800: 14000: 14200: 14400: 14600: 14800: 15000:
----------:------:------:------:------:------:------:------:------:------:------:------:
Qc : 0.001: 0.001: 0.001: 0.001: 0.001: 0.001: 0.001: 0.001: 0.001: 0.001: 0.001: 0.001:
Cc : 0.000: 0.000: 0.000: 0.000: 0.000: 0.000: 0.000: 0.000: 0.000: 0.000: 0.000: 0.000:
~~~~~~

y= 4800 : Y-строка 52 Cmax= 0.002 долей ПДК (x= 8000.0; напр.ветра= 0)
----------:
x= 0 : 200: 400: 600: 800: 1000: 1200: 1400: 1600: 1800: 2000: 2200: 2400: 2600: 2800: 3000:
----------:------:------:------:------:------:------:------:------:------:------:------:------:------:------:------:
Qc : 0.000: 0.000: 0.000: 0.001: 0.001: 0.001: 0.001: 0.001: 0.001: 0.001: 0.001: 0.001: 0.001: 0.001: 0.001: 0.001:
Cc : 0.000: 0.000: 0.000: 0.000: 0.000: 0.000: 0.000: 0.000: 0.000: 0.000: 0.000: 0.000: 0.000: 0.000: 0.000: 0.000:
~~~~~~

----
x= 3200: 3400: 3600: 3800: 4000: 4200: 4400: 4600: 4800: 5000: 5200: 5400: 5600: 5800: 6000: 6200:
----------:------:------:------:------:------:------:------:------:------:------:------:------:------:------:------:
Qc : 0.001: 0.001: 0.001: 0.001: 0.001: 0.001: 0.001: 0.001: 0.001: 0.001: 0.001: 0.001: 0.001: 0.001: 0.001: 0.001:
Cc : 0.000: 0.000: 0.000: 0.000: 0.000: 0.000: 0.000: 0.000: 0.000: 0.000: 0.000: 0.000: 0.000: 0.000: 0.000: 0.000:
~~~~~~

----
x= 6400: 6600: 6800: 7000: 7200: 7400: 7600: 7800: 8000: 8200: 8400: 8600: 8800: 9000: 9200: 9400:
----------:------:------:------:------:------:------:------:------:------:------:------:------:------:------:------:
Qc : 0.001: 0.001: 0.002: 0.002: 0.002: 0.002: 0.002: 0.002: 0.002: 0.002: 0.002: 0.002: 0.002: 0.002: 0.002: 0.001:
Cc : 0.000: 0.000: 0.000: 0.000: 0.000: 0.000: 0.000: 0.000: 0.000: 0.000: 0.000: 0.000: 0.000: 0.000: 0.000: 0.000:
~~~~~~

----
x= 9600: 9800: 10000: 10200: 10400: 10600: 10800: 11000: 11200: 11400: 11600: 11800: 12000: 12200: 12400: 12600:
----------:------:------:------:------:------:------:------:------:------:------:------:------:------:------:------:
Qc : 0.001: 0.001: 0.001: 0.001: 0.001: 0.001: 0.001: 0.001: 0.001: 0.001: 0.001: 0.001: 0.001: 0.001: 0.001: 0.001:
Cc : 0.000: 0.000: 0.000: 0.000: 0.000: 0.000: 0.000: 0.000: 0.000: 0.000: 0.000: 0.000: 0.000: 0.000: 0.000: 0.000:
~~~~~~

~~~~~~
~~~~~~~~
----
x= 12800: 13000: 13200: 13400: 13600: 13800: 14000: 14200: 14400: 14600: 14800: 15000:
----------:------:------:------:------:------:------:------:------:------:------:------:
Qc : 0.001: 0.001: 0.001: 0.001: 0.001: 0.001: 0.001: 0.001: 0.001: 0.001: 0.001: 0.001:
Cc : 0.000: 0.000: 0.000: 0.000: 0.000: 0.000: 0.000: 0.000: 0.000: 0.000: 0.000: 0.000:
~~~~~~

y= 4600 : Y-строка 53 Cmax= 0.002 долей ПДК (x= 8000.0; напр.ветра= 0)
----------:
x= 0 : 200: 400: 600: 800: 1000: 1200: 1400: 1600: 1800: 2000: 2200: 2400: 2600: 2800: 3000:
----------:------:------:------:------:------:------:------:------:------:------:------:------:------:------:------:
Qc : 0.000: 0.000: 0.000: 0.001: 0.001: 0.001: 0.001: 0.001: 0.001: 0.001: 0.001: 0.001: 0.001: 0.001: 0.001: 0.001:
Cc : 0.000: 0.000: 0.000: 0.000: 0.000: 0.000: 0.000: 0.000: 0.000: 0.000: 0.000: 0.000: 0.000: 0.000: 0.000: 0.000:
~~~~~~
~~~~~~~~
----
x= 3200: 3400: 3600: 3800: 4000: 4200: 4400: 4600: 4800: 5000: 5200: 5400: 5600: 5800: 6000: 6200:
----------:------:------:------:------:------:------:------:------:------:------:------:------:------:------:------:
Qc : 0.001: 0.001: 0.001: 0.001: 0.001: 0.001: 0.001: 0.001: 0.001: 0.001: 0.001: 0.001: 0.001: 0.001: 0.001: 0.001:
Cc : 0.000: 0.000: 0.000: 0.000: 0.000: 0.000: 0.000: 0.000: 0.000: 0.000: 0.000: 0.000: 0.000: 0.000: 0.000: 0.000:
~~~~~~
~~~~~~~~
----
x= 6400: 6600: 6800: 7000: 7200: 7400: 7600: 7800: 8000: 8200: 8400: 8600: 8800: 9000: 9200: 9400:
----------:------:------:------:------:------:------:------:------:------:------:------:------:------:------:------:
Qc : 0.001: 0.001: 0.001: 0.001: 0.001: 0.001: 0.001: 0.002: 0.002: 0.002: 0.001: 0.001: 0.001: 0.001: 0.001: 0.001:
Cc : 0.000: 0.000: 0.000: 0.000: 0.000: 0.000: 0.000: 0.000: 0.000: 0.000: 0.000: 0.000: 0.000: 0.000: 0.000: 0.000:
~~~~~~
~~~~~~~~
----
x= 9600: 9800: 10000: 10200: 10400: 10600: 10800: 11000: 11200: 11400: 11600: 11800: 12000: 12200: 12400: 12600:
----------:------:------:------:------:------:------:------:------:------:------:------:------:------:------:------:
Qc : 0.001: 0.001: 0.001: 0.001: 0.001: 0.001: 0.001: 0.001: 0.001: 0.001: 0.001: 0.001: 0.001: 0.001: 0.001: 0.001:
Cc : 0.000: 0.000: 0.000: 0.000: 0.000: 0.000: 0.000: 0.000: 0.000: 0.000: 0.000: 0.000: 0.000: 0.000: 0.000: 0.000:
~~~~~~
~~~~~~~~
----
x= 12800: 13000: 13200: 13400: 13600: 13800: 14000: 14200: 14400: 14600: 14800: 15000:
----------:------:------:------:------:------:------:------:------:------:------:------:
Qc : 0.001: 0.001: 0.001: 0.001: 0.001: 0.001: 0.001: 0.001: 0.001: 0.001: 0.001: 0.001:
Cc : 0.000: 0.000: 0.000: 0.000: 0.000: 0.000: 0.000: 0.000: 0.000: 0.000: 0.000: 0.000:
~~~~~~

y= 4400 : Y-строка 54 Cmax= 0.001 долей ПДК (x= 8000.0; напр.ветра= 0)
----------:
x= 0 : 200: 400: 600: 800: 1000: 1200: 1400: 1600: 1800: 2000: 2200: 2400: 2600: 2800: 3000:
----------:------:------:------:------:------:------:------:------:------:------:------:------:------:------:------:
Qc : 0.000: 0.000: 0.000: 0.000: 0.001: 0.001: 0.001: 0.001: 0.001: 0.001: 0.001: 0.001: 0.001: 0.001: 0.001: 0.001:
Cc : 0.000: 0.000: 0.000: 0.000: 0.000: 0.000: 0.000: 0.000: 0.000: 0.000: 0.000: 0.000: 0.000: 0.000: 0.000: 0.000:
~~~~~~
~~~~~~~~
----
x= 3200: 3400: 3600: 3800: 4000: 4200: 4400: 4600: 4800: 5000: 5200: 5400: 5600: 5800: 6000: 6200:
----------:------:------:------:------:------:------:------:------:------:------:------:------:------:------:------:
Qc : 0.001: 0.001: 0.001: 0.001: 0.001: 0.001: 0.001: 0.001: 0.001: 0.001: 0.001: 0.001: 0.001: 0.001: 0.001: 0.001:
Cc : 0.000: 0.000: 0.000: 0.000: 0.000: 0.000: 0.000: 0.000: 0.000: 0.000: 0.000: 0.000: 0.000: 0.000: 0.000: 0.000:
~~~~~~
~~~~~~~~
----
x= 6400: 6600: 6800: 7000: 7200: 7400: 7600: 7800: 8000: 8200: 8400: 8600: 8800: 9000: 9200: 9400:
----------:------:------:------:------:------:------:------:------:------:------:------:------:------:------:------:
Qc : 0.001: 0.001: 0.001: 0.001: 0.001: 0.001: 0.001: 0.001: 0.001: 0.001: 0.001: 0.001: 0.001: 0.001: 0.001: 0.001:
Cc : 0.000: 0.000: 0.000: 0.000: 0.000: 0.000: 0.000: 0.000: 0.000: 0.000: 0.000: 0.000: 0.000: 0.000: 0.000: 0.000:
~~~~~~
~~~~~~~~
----
x= 9600: 9800: 10000: 10200: 10400: 10600: 10800: 11000: 11200: 11400: 11600: 11800: 12000: 12200: 12400: 12600:
----------:------:------:------:------:------:------:------:------:------:------:------:------:------:------:------:
Qc : 0.001: 0.001: 0.001: 0.001: 0.001: 0.001: 0.001: 0.001: 0.001: 0.001: 0.001: 0.001: 0.001: 0.001: 0.001: 0.001:
Cc : 0.000: 0.000: 0.000: 0.000: 0.000: 0.000: 0.000: 0.000: 0.000: 0.000: 0.000: 0.000: 0.000: 0.000: 0.000: 0.000:
~~~~~~
~~~~~~~~
----
x= 12800: 13000: 13200: 13400: 13600: 13800: 14000: 14200: 14400: 14600: 14800: 15000:
----------:------:------:------:------:------:------:------:------:------:------:------:
Qc : 0.001: 0.001: 0.001: 0.001: 0.001: 0.001: 0.001: 0.001: 0.001: 0.001: 0.001: 0.001:
Cc : 0.000: 0.000: 0.000: 0.000: 0.000: 0.000: 0.000: 0.000: 0.000: 0.000: 0.000: 0.000:
~~~~~~

y= 4200 : Y-строка 55 Cmax= 0.001 долей ПДК (x= 8000.0; напр.ветра= 0)
----------:
~~~~~~

x=   0 : 200: 400: 600: 800: 1000: 1200: 1400: 1600: 1800: 2000: 2200: 2400: 2600: 2800: 3000:
----------:------:------:------:------:------:------:------:------:------:------:------:------:------:------:------:
Qc : 0.000: 0.000: 0.000: 0.000: 0.001: 0.001: 0.001: 0.001: 0.001: 0.001: 0.001: 0.001: 0.001: 0.001: 0.001: 0.001:
Cc : 0.000: 0.000: 0.000: 0.000: 0.000: 0.000: 0.000: 0.000: 0.000: 0.000: 0.000: 0.000: 0.000: 0.000: 0.000: 0.000:
~~~~~~

x= 3200: 3400: 3600: 3800: 4000: 4200: 4400: 4600: 4800: 5000: 5200: 5400: 5600: 5800: 6000: 6200:
----------:------:------:------:------:------:------:------:------:------:------:------:------:------:------:------:
Qc : 0.001: 0.001: 0.001: 0.001: 0.001: 0.001: 0.001: 0.001: 0.001: 0.001: 0.001: 0.001: 0.001: 0.001: 0.001: 0.001:
Cc : 0.000: 0.000: 0.000: 0.000: 0.000: 0.000: 0.000: 0.000: 0.000: 0.000: 0.000: 0.000: 0.000: 0.000: 0.000: 0.000:
~~~~~~

x= 6400: 6600: 6800: 7000: 7200: 7400: 7600: 7800: 8000: 8200: 8400: 8600: 8800: 9000: 9200: 9400:
----------:------:------:------:------:------:------:------:------:------:------:------:------:------:------:------:
Qc : 0.001: 0.001: 0.001: 0.001: 0.001: 0.001: 0.001: 0.001: 0.001: 0.001: 0.001: 0.001: 0.001: 0.001: 0.001: 0.001:
Cc : 0.000: 0.000: 0.000: 0.000: 0.000: 0.000: 0.000: 0.000: 0.000: 0.000: 0.000: 0.000: 0.000: 0.000: 0.000: 0.000:
~~~~~~

x= 9600: 9800: 10000: 10200: 10400: 10600: 10800: 11000: 11200: 11400: 11600: 11800: 12000: 12200: 12400: 12600:
----------:------:------:------:------:------:------:------:------:------:------:------:------:------:------:------:
Qc : 0.001: 0.001: 0.001: 0.001: 0.001: 0.001: 0.001: 0.001: 0.001: 0.001: 0.001: 0.001: 0.001: 0.001: 0.001: 0.001:
Cc : 0.000: 0.000: 0.000: 0.000: 0.000: 0.000: 0.000: 0.000: 0.000: 0.000: 0.000: 0.000: 0.000: 0.000: 0.000: 0.000:
~~~~~~

x= 12800: 13000: 13200: 13400: 13600: 13800: 14000: 14200: 14400: 14600: 14800: 15000:
----------:------:------:------:------:------:------:------:------:------:------:------:
Qc : 0.001: 0.001: 0.001: 0.001: 0.001: 0.001: 0.001: 0.001: 0.001: 0.001: 0.001: 0.001:
Cc : 0.000: 0.000: 0.000: 0.000: 0.000: 0.000: 0.000: 0.000: 0.000: 0.000: 0.000: 0.000:
~~~~~~

y= 4000 : Y-строка 56 Cmax= 0.001 долей ПДК (x= 8200.0; напр.ветра=357)
----------:

x=   0 : 200: 400: 600: 800: 1000: 1200: 1400: 1600: 1800: 2000: 2200: 2400: 2600: 2800: 3000:
----------:------:------:------:------:------:------:------:------:------:------:------:------:------:------:------:
Qc : 0.000: 0.000: 0.000: 0.000: 0.000: 0.001: 0.001: 0.001: 0.001: 0.001: 0.001: 0.001: 0.001: 0.001: 0.001: 0.001:
Cc : 0.000: 0.000: 0.000: 0.000: 0.000: 0.000: 0.000: 0.000: 0.000: 0.000: 0.000: 0.000: 0.000: 0.000: 0.000: 0.000:
~~~~~~

x= 3200: 3400: 3600: 3800: 4000: 4200: 4400: 4600: 4800: 5000: 5200: 5400: 5600: 5800: 6000: 6200:
----------:------:------:------:------:------:------:------:------:------:------:------:------:------:------:------:
Qc : 0.001: 0.001: 0.001: 0.001: 0.001: 0.001: 0.001: 0.001: 0.001: 0.001: 0.001: 0.001: 0.001: 0.001: 0.001: 0.001:
Cc : 0.000: 0.000: 0.000: 0.000: 0.000: 0.000: 0.000: 0.000: 0.000: 0.000: 0.000: 0.000: 0.000: 0.000: 0.000: 0.000:
~~~~~~

x= 6400: 6600: 6800: 7000: 7200: 7400: 7600: 7800: 8000: 8200: 8400: 8600: 8800: 9000: 9200: 9400:
----------:------:------:------:------:------:------:------:------:------:------:------:------:------:------:------:
Qc : 0.001: 0.001: 0.001: 0.001: 0.001: 0.001: 0.001: 0.001: 0.001: 0.001: 0.001: 0.001: 0.001: 0.001: 0.001: 0.001:
Cc : 0.000: 0.000: 0.000: 0.000: 0.000: 0.000: 0.000: 0.000: 0.000: 0.000: 0.000: 0.000: 0.000: 0.000: 0.000: 0.000:
~~~~~~

x= 9600: 9800: 10000: 10200: 10400: 10600: 10800: 11000: 11200: 11400: 11600: 11800: 12000: 12200: 12400: 12600:
----------:------:------:------:------:------:------:------:------:------:------:------:------:------:------:------:
Qc : 0.001: 0.001: 0.001: 0.001: 0.001: 0.001: 0.001: 0.001: 0.001: 0.001: 0.001: 0.001: 0.001: 0.001: 0.001: 0.001:
Cc : 0.000: 0.000: 0.000: 0.000: 0.000: 0.000: 0.000: 0.000: 0.000: 0.000: 0.000: 0.000: 0.000: 0.000: 0.000: 0.000:
~~~~~~

x= 12800: 13000: 13200: 13400: 13600: 13800: 14000: 14200: 14400: 14600: 14800: 15000:
----------:------:------:------:------:------:------:------:------:------:------:------:
Qc : 0.001: 0.001: 0.001: 0.001: 0.001: 0.001: 0.001: 0.001: 0.001: 0.001: 0.001: 0.001:
Cc : 0.000: 0.000: 0.000: 0.000: 0.000: 0.000: 0.000: 0.000: 0.000: 0.000: 0.000: 0.000:
~~~~~~

y= 3800 : Y-строка 57 Cmax= 0.001 долей ПДК (x= 8000.0; напр.ветра= 0)
----------:

x=   0 : 200: 400: 600: 800: 1000: 1200: 1400: 1600: 1800: 2000: 2200: 2400: 2600: 2800: 3000:
----------:------:------:------:------:------:------:------:------:------:------:------:------:------:------:------:
Qc : 0.000: 0.000: 0.000: 0.000: 0.000: 0.000: 0.001: 0.001: 0.001: 0.001: 0.001: 0.001: 0.001: 0.001: 0.001: 0.001:
Cc : 0.000: 0.000: 0.000: 0.000: 0.000: 0.000: 0.000: 0.000: 0.000: 0.000: 0.000: 0.000: 0.000: 0.000: 0.000: 0.000:
~~~~~~

x= 3200: 3400: 3600: 3800: 4000: 4200: 4400: 4600: 4800: 5000: 5200: 5400: 5600: 5800: 6000: 6200:
----------:------:------:------:------:------:------:------:------:------:------:------:------:------:------:------:
Qc : 0.001: 0.001: 0.001: 0.001: 0.001: 0.001: 0.001: 0.001: 0.001: 0.001: 0.001: 0.001: 0.001: 0.001: 0.001: 0.001:
Cc : 0.000: 0.000: 0.000: 0.000: 0.000: 0.000: 0.000: 0.000: 0.000: 0.000: 0.000: 0.000: 0.000: 0.000: 0.000: 0.000:
~~~~~~

```
~~~~~~~~~~~~~~~~~~~~~~~~~~~~~~~~~~~~~~~~~~~~~~~~~~~~~~~~~~~~~~~~~~~~~~~~~~~~~~~~~~~~~~~~~~~~~~~~~~~~~~~~~~~~~~~~
~~~~~~~~
----________________________________________________________________________________________________________
 x=   6400:  6600:  6800:  7000:  7200:  7400:  7600:  7800:  8000:  8200:  8400:  8600:  8800:  9000:  9200:  9400:
----------:------:------:------:------:------:------:------:------:------:------:------:------:------:------:------:
Qc : 0.001: 0.001: 0.001: 0.001: 0.001: 0.001: 0.001: 0.001: 0.001: 0.001: 0.001: 0.001: 0.001: 0.001: 0.001: 0.001:
Cc : 0.000: 0.000: 0.000: 0.000: 0.000: 0.000: 0.000: 0.000: 0.000: 0.000: 0.000: 0.000: 0.000: 0.000: 0.000: 0.000:
~~~~~~~~~~~~~~~~~~~~~~~~~~~~~~~~~~~~~~~~~~~~~~~~~~~~~~~~~~~~~~~~~~~~~~~~~~~~~~~~~~~~~~~~~~~~~~~~~~~~~~~~~~~~~~~~
~~~~~~~~
----________________________________________________________________________________________________________
 x=   9600:  9800: 10000: 10200: 10400: 10600: 10800: 11000: 11200: 11400: 11600: 11800: 12000: 12200: 12400: 12600:
----------:------:------:------:------:------:------:------:------:------:------:------:------:------:------:------:
Qc : 0.001: 0.001: 0.001: 0.001: 0.001: 0.001: 0.001: 0.001: 0.001: 0.001: 0.001: 0.001: 0.001: 0.001: 0.001: 0.001:
Cc : 0.000: 0.000: 0.000: 0.000: 0.000: 0.000: 0.000: 0.000: 0.000: 0.000: 0.000: 0.000: 0.000: 0.000: 0.000: 0.000:
~~~~~~~~~~~~~~~~~~~~~~~~~~~~~~~~~~~~~~~~~~~~~~~~~~~~~~~~~~~~~~~~~~~~~~~~~~~~~~~~~~~~~~~~~~~~~~~~~~~~~~~~~~~~~~~~
~~~~~~~~
----________________________________________________________________________________
 x=  12800: 13000: 13200: 13400: 13600: 13800: 14000: 14200: 14400: 14600: 14800: 15000:
----------:------:------:------:------:------:------:------:------:------:------:------:
Qc : 0.001: 0.001: 0.001: 0.001: 0.001: 0.001: 0.001: 0.001: 0.001: 0.001: 0.001: 0.000:
Cc : 0.000: 0.000: 0.000: 0.000: 0.000: 0.000: 0.000: 0.000: 0.000: 0.000: 0.000: 0.000:
~~~~~~~~~~~~~~~~~~~~~~~~~~~~~~~~~~~~~~~~~~~~~~~~~~~~~~~~~~~~~~~~~~~~~~~~~~~~~~~~~~~~~~~~~~~~

__________
 y=  3600 : Y-строка 58  Cmax=  0.001 долей ПДК (x=  7800.0; напр.ветра=  2)
----------:_____________________________________________________________________________________________________
 x=     0 :   200:   400:   600:   800:  1000:  1200:  1400:  1600:  1800:  2000:  2200:  2400:  2600:  2800:  3000:
----------:------:------:------:------:------:------:------:------:------:------:------:------:------:------:------:
Qc : 0.000: 0.000: 0.000: 0.000: 0.000: 0.000: 0.001: 0.001: 0.001: 0.001: 0.001: 0.001: 0.001: 0.001: 0.001: 0.001:
Cc : 0.000: 0.000: 0.000: 0.000: 0.000: 0.000: 0.000: 0.000: 0.000: 0.000: 0.000: 0.000: 0.000: 0.000: 0.000: 0.000:
~~~~~~~~~~~~~~~~~~~~~~~~~~~~~~~~~~~~~~~~~~~~~~~~~~~~~~~~~~~~~~~~~~~~~~~~~~~~~~~~~~~~~~~~~~~~~~~~~~~~~~~~~~~~~~~~
~~~~~~~~
----________________________________________________________________________________________________________
 x=   3200:  3400:  3600:  3800:  4000:  4200:  4400:  4600:  4800:  5000:  5200:  5400:  5600:  5800:  6000:  6200:
----------:------:------:------:------:------:------:------:------:------:------:------:------:------:------:------:
Qc : 0.001: 0.001: 0.001: 0.001: 0.001: 0.001: 0.001: 0.001: 0.001: 0.001: 0.001: 0.001: 0.001: 0.001: 0.001: 0.001:
Cc : 0.000: 0.000: 0.000: 0.000: 0.000: 0.000: 0.000: 0.000: 0.000: 0.000: 0.000: 0.000: 0.000: 0.000: 0.000: 0.000:
~~~~~~~~~~~~~~~~~~~~~~~~~~~~~~~~~~~~~~~~~~~~~~~~~~~~~~~~~~~~~~~~~~~~~~~~~~~~~~~~~~~~~~~~~~~~~~~~~~~~~~~~~~~~~~~~
~~~~~~~~
----________________________________________________________________________________________________________
 x=   6400:  6600:  6800:  7000:  7200:  7400:  7600:  7800:  8000:  8200:  8400:  8600:  8800:  9000:  9200:  9400:
----------:------:------:------:------:------:------:------:------:------:------:------:------:------:------:------:
Qc : 0.001: 0.001: 0.001: 0.001: 0.001: 0.001: 0.001: 0.001: 0.001: 0.001: 0.001: 0.001: 0.001: 0.001: 0.001: 0.001:
Cc : 0.000: 0.000: 0.000: 0.000: 0.000: 0.000: 0.000: 0.000: 0.000: 0.000: 0.000: 0.000: 0.000: 0.000: 0.000: 0.000:
~~~~~~~~~~~~~~~~~~~~~~~~~~~~~~~~~~~~~~~~~~~~~~~~~~~~~~~~~~~~~~~~~~~~~~~~~~~~~~~~~~~~~~~~~~~~~~~~~~~~~~~~~~~~~~~~
~~~~~~~~
----________________________________________________________________________________________________________
 x=   9600:  9800: 10000: 10200: 10400: 10600: 10800: 11000: 11200: 11400: 11600: 11800: 12000: 12200: 12400: 12600:
----------:------:------:------:------:------:------:------:------:------:------:------:------:------:------:------:
Qc : 0.001: 0.001: 0.001: 0.001: 0.001: 0.001: 0.001: 0.001: 0.001: 0.001: 0.001: 0.001: 0.001: 0.001: 0.001: 0.001:
Cc : 0.000: 0.000: 0.000: 0.000: 0.000: 0.000: 0.000: 0.000: 0.000: 0.000: 0.000: 0.000: 0.000: 0.000: 0.000: 0.000:
~~~~~~~~~~~~~~~~~~~~~~~~~~~~~~~~~~~~~~~~~~~~~~~~~~~~~~~~~~~~~~~~~~~~~~~~~~~~~~~~~~~~~~~~~~~~~~~~~~~~~~~~~~~~~~~~
~~~~~~~~
----________________________________________________________________________________
 x=  12800: 13000: 13200: 13400: 13600: 13800: 14000: 14200: 14400: 14600: 14800: 15000:
----------:------:------:------:------:------:------:------:------:------:------:------:
Qc : 0.001: 0.001: 0.001: 0.001: 0.001: 0.001: 0.001: 0.001: 0.001: 0.001: 0.000: 0.000:
Cc : 0.000: 0.000: 0.000: 0.000: 0.000: 0.000: 0.000: 0.000: 0.000: 0.000: 0.000: 0.000:
~~~~~~~~~~~~~~~~~~~~~~~~~~~~~~~~~~~~~~~~~~~~~~~~~~~~~~~~~~~~~~~~~~~~~~~~~~~~~~~~~~~~~~~~~~~~

__________
 y=  3400 : Y-строка 59  Cmax=  0.001 долей ПДК (x=  7800.0; напр.ветра=  2)
----------:_____________________________________________________________________________________________________
 x=     0 :   200:   400:   600:   800:  1000:  1200:  1400:  1600:  1800:  2000:  2200:  2400:  2600:  2800:  3000:
----------:------:------:------:------:------:------:------:------:------:------:------:------:------:------:------:
Qc : 0.000: 0.000: 0.000: 0.000: 0.000: 0.000: 0.000: 0.001: 0.001: 0.001: 0.001: 0.001: 0.001: 0.001: 0.001: 0.001:
Cc : 0.000: 0.000: 0.000: 0.000: 0.000: 0.000: 0.000: 0.000: 0.000: 0.000: 0.000: 0.000: 0.000: 0.000: 0.000: 0.000:
~~~~~~~~~~~~~~~~~~~~~~~~~~~~~~~~~~~~~~~~~~~~~~~~~~~~~~~~~~~~~~~~~~~~~~~~~~~~~~~~~~~~~~~~~~~~~~~~~~~~~~~~~~~~~~~~
~~~~~~~~
----________________________________________________________________________________________________________
 x=   3200:  3400:  3600:  3800:  4000:  4200:  4400:  4600:  4800:  5000:  5200:  5400:  5600:  5800:  6000:  6200:
----------:------:------:------:------:------:------:------:------:------:------:------:------:------:------:------:
Qc : 0.001: 0.001: 0.001: 0.001: 0.001: 0.001: 0.001: 0.001: 0.001: 0.001: 0.001: 0.001: 0.001: 0.001: 0.001: 0.001:
Cc : 0.000: 0.000: 0.000: 0.000: 0.000: 0.000: 0.000: 0.000: 0.000: 0.000: 0.000: 0.000: 0.000: 0.000: 0.000: 0.000:
~~~~~~~~~~~~~~~~~~~~~~~~~~~~~~~~~~~~~~~~~~~~~~~~~~~~~~~~~~~~~~~~~~~~~~~~~~~~~~~~~~~~~~~~~~~~~~~~~~~~~~~~~~~~~~~~
~~~~~~~~
----________________________________________________________________________________________________________
 x=   6400:  6600:  6800:  7000:  7200:  7400:  7600:  7800:  8000:  8200:  8400:  8600:  8800:  9000:  9200:  9400:
----------:------:------:------:------:------:------:------:------:------:------:------:------:------:------:------:
Qc : 0.001: 0.001: 0.001: 0.001: 0.001: 0.001: 0.001: 0.001: 0.001: 0.001: 0.001: 0.001: 0.001: 0.001: 0.001: 0.001:
Cc : 0.000: 0.000: 0.000: 0.000: 0.000: 0.000: 0.000: 0.000: 0.000: 0.000: 0.000: 0.000: 0.000: 0.000: 0.000: 0.000:
~~~~~~~~~~~~~~~~~~~~~~~~~~~~~~~~~~~~~~~~~~~~~~~~~~~~~~~~~~~~~~~~~~~~~~~~~~~~~~~~~~~~~~~~~~~~~~~~~~~~~~~~~~~~~~~~
~~~~~~~~
----________________________________________________________________________________________________________
 x=   9600:  9800: 10000: 10200: 10400: 10600: 10800: 11000: 11200: 11400: 11600: 11800: 12000: 12200: 12400: 12600:
```

----------:------:------:------:------:------:------:------:------:------:------:------:------:------:------:------:
Qc : 0.001: 0.001: 0.001: 0.001: 0.001: 0.001: 0.001: 0.001: 0.001: 0.001: 0.001: 0.001: 0.001: 0.001: 0.001: 0.001:
Cc : 0.000: 0.000: 0.000: 0.000: 0.000: 0.000: 0.000: 0.000: 0.000: 0.000: 0.000: 0.000: 0.000: 0.000: 0.000: 0.000:
~~~~~~

----____
x= 12800: 13000: 13200: 13400: 13600: 13800: 14000: 14200: 14400: 14600: 14800: 15000:
----------:------:------:------:------:------:------:------:------:------:------:------:
Qc : 0.001: 0.001: 0.001: 0.001: 0.001: 0.001: 0.001: 0.001: 0.001: 0.001: 0.000: 0.000:
Cc : 0.000: 0.000: 0.000: 0.000: 0.000: 0.000: 0.000: 0.000: 0.000: 0.000: 0.000: 0.000:
~~~~~~

y= 3200 : Y-строка 60 Cmax= 0.001 долей ПДК (x= 7800.0; напр.ветра= 2)
----------:____
x=   0 : 200: 400: 600: 800: 1000: 1200: 1400: 1600: 1800: 2000: 2200: 2400: 2600: 2800: 3000:
----------:------:------:------:------:------:------:------:------:------:------:------:------:------:------:------:
Qc : 0.000: 0.000: 0.000: 0.000: 0.000: 0.000: 0.000: 0.000: 0.001: 0.001: 0.001: 0.001: 0.001: 0.001: 0.001: 0.001:
Cc : 0.000: 0.000: 0.000: 0.000: 0.000: 0.000: 0.000: 0.000: 0.000: 0.000: 0.000: 0.000: 0.000: 0.000: 0.000: 0.000:
~~~~~~

----____
x=   3200: 3400: 3600: 3800: 4000: 4200: 4400: 4600: 4800: 5000: 5200: 5400: 5600: 5800: 6000: 6200:
----------:------:------:------:------:------:------:------:------:------:------:------:------:------:------:------:
Qc : 0.001: 0.001: 0.001: 0.001: 0.001: 0.001: 0.001: 0.001: 0.001: 0.001: 0.001: 0.001: 0.001: 0.001: 0.001: 0.001:
Cc : 0.000: 0.000: 0.000: 0.000: 0.000: 0.000: 0.000: 0.000: 0.000: 0.000: 0.000: 0.000: 0.000: 0.000: 0.000: 0.000:
~~~~~~

----____
x=   6400: 6600: 6800: 7000: 7200: 7400: 7600: 7800: 8000: 8200: 8400: 8600: 8800: 9000: 9200: 9400:
----------:------:------:------:------:------:------:------:------:------:------:------:------:------:------:------:
Qc : 0.001: 0.001: 0.001: 0.001: 0.001: 0.001: 0.001: 0.001: 0.001: 0.001: 0.001: 0.001: 0.001: 0.001: 0.001: 0.001:
Cc : 0.000: 0.000: 0.000: 0.000: 0.000: 0.000: 0.000: 0.000: 0.000: 0.000: 0.000: 0.000: 0.000: 0.000: 0.000: 0.000:
~~~~~~

----____
x=   9600: 9800: 10000: 10200: 10400: 10600: 10800: 11000: 11200: 11400: 11600: 11800: 12000: 12200: 12400: 12600:
----------:------:------:------:------:------:------:------:------:------:------:------:------:------:------:------:
Qc : 0.001: 0.001: 0.001: 0.001: 0.001: 0.001: 0.001: 0.001: 0.001: 0.001: 0.001: 0.001: 0.001: 0.001: 0.001: 0.001:
Cc : 0.000: 0.000: 0.000: 0.000: 0.000: 0.000: 0.000: 0.000: 0.000: 0.000: 0.000: 0.000: 0.000: 0.000: 0.000: 0.000:
~~~~~~

----____
x= 12800: 13000: 13200: 13400: 13600: 13800: 14000: 14200: 14400: 14600: 14800: 15000:
----------:------:------:------:------:------:------:------:------:------:------:------:
Qc : 0.001: 0.001: 0.001: 0.001: 0.001: 0.001: 0.001: 0.001: 0.001: 0.000: 0.000: 0.000:
Cc : 0.000: 0.000: 0.000: 0.000: 0.000: 0.000: 0.000: 0.000: 0.000: 0.000: 0.000: 0.000:
~~~~~~

y= 3000 : Y-строка 61 Cmax= 0.001 долей ПДК (x= 7800.0; напр.ветра= 2)
----------:____
x=   0 : 200: 400: 600: 800: 1000: 1200: 1400: 1600: 1800: 2000: 2200: 2400: 2600: 2800: 3000:
----------:------:------:------:------:------:------:------:------:------:------:------:------:------:------:------:
Qc : 0.000: 0.000: 0.000: 0.000: 0.000: 0.000: 0.000: 0.000: 0.000: 0.001: 0.001: 0.001: 0.001: 0.001: 0.001: 0.001:
Cc : 0.000: 0.000: 0.000: 0.000: 0.000: 0.000: 0.000: 0.000: 0.000: 0.000: 0.000: 0.000: 0.000: 0.000: 0.000: 0.000:
~~~~~~

----____
x=   3200: 3400: 3600: 3800: 4000: 4200: 4400: 4600: 4800: 5000: 5200: 5400: 5600: 5800: 6000: 6200:
----------:------:------:------:------:------:------:------:------:------:------:------:------:------:------:------:
Qc : 0.001: 0.001: 0.001: 0.001: 0.001: 0.001: 0.001: 0.001: 0.001: 0.001: 0.001: 0.001: 0.001: 0.001: 0.001: 0.001:
Cc : 0.000: 0.000: 0.000: 0.000: 0.000: 0.000: 0.000: 0.000: 0.000: 0.000: 0.000: 0.000: 0.000: 0.000: 0.000: 0.000:
~~~~~~

----____
x=   6400: 6600: 6800: 7000: 7200: 7400: 7600: 7800: 8000: 8200: 8400: 8600: 8800: 9000: 9200: 9400:
----------:------:------:------:------:------:------:------:------:------:------:------:------:------:------:------:
Qc : 0.001: 0.001: 0.001: 0.001: 0.001: 0.001: 0.001: 0.001: 0.001: 0.001: 0.001: 0.001: 0.001: 0.001: 0.001: 0.001:
Cc : 0.000: 0.000: 0.000: 0.000: 0.000: 0.000: 0.000: 0.000: 0.000: 0.000: 0.000: 0.000: 0.000: 0.000: 0.000: 0.000:
~~~~~~

----____
x=   9600: 9800: 10000: 10200: 10400: 10600: 10800: 11000: 11200: 11400: 11600: 11800: 12000: 12200: 12400: 12600:
----------:------:------:------:------:------:------:------:------:------:------:------:------:------:------:------:
Qc : 0.001: 0.001: 0.001: 0.001: 0.001: 0.001: 0.001: 0.001: 0.001: 0.001: 0.001: 0.001: 0.001: 0.001: 0.001: 0.001:
Cc : 0.000: 0.000: 0.000: 0.000: 0.000: 0.000: 0.000: 0.000: 0.000: 0.000: 0.000: 0.000: 0.000: 0.000: 0.000: 0.000:
~~~~~~

----____
x= 12800: 13000: 13200: 13400: 13600: 13800: 14000: 14200: 14400: 14600: 14800: 15000:
----------:------:------:------:------:------:------:------:------:------:------:------:
Qc : 0.001: 0.001: 0.001: 0.001: 0.001: 0.001: 0.001: 0.001: 0.000: 0.000: 0.000: 0.000:
Cc : 0.000: 0.000: 0.000: 0.000: 0.000: 0.000: 0.000: 0.000: 0.000: 0.000: 0.000: 0.000:
~~~~~~

____
y= 2800 : Y-строка 62 Cmax= 0.001 долей ПДК (x= 8000.0; напр.ветра= 0)
----------:____
x=   0 : 200: 400: 600: 800: 1000: 1200: 1400: 1600: 1800: 2000: 2200: 2400: 2600: 2800: 3000:
----------:------:------:------:------:------:------:------:------:------:------:------:------:------:------:------:
Qc : 0.000: 0.000: 0.000: 0.000: 0.000: 0.000: 0.000: 0.000: 0.000: 0.000: 0.001: 0.001: 0.001: 0.001: 0.001: 0.001:
Cc : 0.000: 0.000: 0.000: 0.000: 0.000: 0.000: 0.000: 0.000: 0.000: 0.000: 0.000: 0.000: 0.000: 0.000: 0.000: 0.000:
~~~~~~
~~~~~~~~
----____
x= 3200: 3400: 3600: 3800: 4000: 4200: 4400: 4600: 4800: 5000: 5200: 5400: 5600: 5800: 6000: 6200:
----------:------:------:------:------:------:------:------:------:------:------:------:------:------:------:------:
Qc : 0.001: 0.001: 0.001: 0.001: 0.001: 0.001: 0.001: 0.001: 0.001: 0.001: 0.001: 0.001: 0.001: 0.001: 0.001: 0.001:
Cc : 0.000: 0.000: 0.000: 0.000: 0.000: 0.000: 0.000: 0.000: 0.000: 0.000: 0.000: 0.000: 0.000: 0.000: 0.000: 0.000:
~~~~~~
~~~~~~~~
----____
x= 6400: 6600: 6800: 7000: 7200: 7400: 7600: 7800: 8000: 8200: 8400: 8600: 8800: 9000: 9200: 9400:
----------:------:------:------:------:------:------:------:------:------:------:------:------:------:------:------:
Qc : 0.001: 0.001: 0.001: 0.001: 0.001: 0.001: 0.001: 0.001: 0.001: 0.001: 0.001: 0.001: 0.001: 0.001: 0.001: 0.001:
Cc : 0.000: 0.000: 0.000: 0.000: 0.000: 0.000: 0.000: 0.000: 0.000: 0.000: 0.000: 0.000: 0.000: 0.000: 0.000: 0.000:
~~~~~~
~~~~~~~~
----____
x= 9600: 9800: 10000: 10200: 10400: 10600: 10800: 11000: 11200: 11400: 11600: 11800: 12000: 12200: 12400: 12600:
----------:------:------:------:------:------:------:------:------:------:------:------:------:------:------:------:
Qc : 0.001: 0.001: 0.001: 0.001: 0.001: 0.001: 0.001: 0.001: 0.001: 0.001: 0.001: 0.001: 0.001: 0.001: 0.001: 0.001:
Cc : 0.000: 0.000: 0.000: 0.000: 0.000: 0.000: 0.000: 0.000: 0.000: 0.000: 0.000: 0.000: 0.000: 0.000: 0.000: 0.000:
~~~~~~
~~~~~~~~
----____
x= 12800: 13000: 13200: 13400: 13600: 13800: 14000: 14200: 14400: 14600: 14800: 15000:
----------:------:------:------:------:------:------:------:------:------:------:------:
Qc : 0.001: 0.001: 0.001: 0.001: 0.001: 0.001: 0.001: 0.000: 0.000: 0.000: 0.000: 0.000:
Cc : 0.000: 0.000: 0.000: 0.000: 0.000: 0.000: 0.000: 0.000: 0.000: 0.000: 0.000: 0.000:
~~~~~~
____
y= 2600 : Y-строка 63 Cmax= 0.001 долей ПДК (x= 8000.0; напр.ветра= 0)
----------:____
x=   0 : 200: 400: 600: 800: 1000: 1200: 1400: 1600: 1800: 2000: 2200: 2400: 2600: 2800: 3000:
----------:------:------:------:------:------:------:------:------:------:------:------:------:------:------:------:
Qc : 0.000: 0.000: 0.000: 0.000: 0.000: 0.000: 0.000: 0.000: 0.000: 0.000: 0.001: 0.001: 0.001: 0.001: 0.001: 0.001:
Cc : 0.000: 0.000: 0.000: 0.000: 0.000: 0.000: 0.000: 0.000: 0.000: 0.000: 0.000: 0.000: 0.000: 0.000: 0.000: 0.000:
~~~~~~
~~~~~~~~
----____
x= 3200: 3400: 3600: 3800: 4000: 4200: 4400: 4600: 4800: 5000: 5200: 5400: 5600: 5800: 6000: 6200:
----------:------:------:------:------:------:------:------:------:------:------:------:------:------:------:------:
Qc : 0.001: 0.001: 0.001: 0.001: 0.001: 0.001: 0.001: 0.001: 0.001: 0.001: 0.001: 0.001: 0.001: 0.001: 0.001: 0.001:
Cc : 0.000: 0.000: 0.000: 0.000: 0.000: 0.000: 0.000: 0.000: 0.000: 0.000: 0.000: 0.000: 0.000: 0.000: 0.000: 0.000:
~~~~~~
~~~~~~~~
----____
x= 6400: 6600: 6800: 7000: 7200: 7400: 7600: 7800: 8000: 8200: 8400: 8600: 8800: 9000: 9200: 9400:
----------:------:------:------:------:------:------:------:------:------:------:------:------:------:------:------:
Qc : 0.001: 0.001: 0.001: 0.001: 0.001: 0.001: 0.001: 0.001: 0.001: 0.001: 0.001: 0.001: 0.001: 0.001: 0.001: 0.001:
Cc : 0.000: 0.000: 0.000: 0.000: 0.000: 0.000: 0.000: 0.000: 0.000: 0.000: 0.000: 0.000: 0.000: 0.000: 0.000: 0.000:
~~~~~~
~~~~~~~~
----____
x= 9600: 9800: 10000: 10200: 10400: 10600: 10800: 11000: 11200: 11400: 11600: 11800: 12000: 12200: 12400: 12600:
----------:------:------:------:------:------:------:------:------:------:------:------:------:------:------:------:
Qc : 0.001: 0.001: 0.001: 0.001: 0.001: 0.001: 0.001: 0.001: 0.001: 0.001: 0.001: 0.001: 0.001: 0.001: 0.001: 0.001:
Cc : 0.000: 0.000: 0.000: 0.000: 0.000: 0.000: 0.000: 0.000: 0.000: 0.000: 0.000: 0.000: 0.000: 0.000: 0.000: 0.000:
~~~~~~
~~~~~~~~
----____
x= 12800: 13000: 13200: 13400: 13600: 13800: 14000: 14200: 14400: 14600: 14800: 15000:
----------:------:------:------:------:------:------:------:------:------:------:------:
Qc : 0.001: 0.001: 0.001: 0.001: 0.001: 0.001: 0.000: 0.000: 0.000: 0.000: 0.000: 0.000:
Cc : 0.000: 0.000: 0.000: 0.000: 0.000: 0.000: 0.000: 0.000: 0.000: 0.000: 0.000: 0.000:
~~~~~~
____
y= 2400 : Y-строка 64 Cmax= 0.001 долей ПДК (x= 8000.0; напр.ветра= 0)
----------:____
x=   0 : 200: 400: 600: 800: 1000: 1200: 1400: 1600: 1800: 2000: 2200: 2400: 2600: 2800: 3000:
----------:------:------:------:------:------:------:------:------:------:------:------:------:------:------:------:
Qc : 0.000: 0.000: 0.000: 0.000: 0.000: 0.000: 0.000: 0.000: 0.000: 0.000: 0.000: 0.001: 0.001: 0.001: 0.001: 0.001:
Cc : 0.000: 0.000: 0.000: 0.000: 0.000: 0.000: 0.000: 0.000: 0.000: 0.000: 0.000: 0.000: 0.000: 0.000: 0.000: 0.000:
~~~~~~
~~~~~~~~
----____
x= 3200: 3400: 3600: 3800: 4000: 4200: 4400: 4600: 4800: 5000: 5200: 5400: 5600: 5800: 6000: 6200:

----------:------:------:------:------:------:------:------:------:------:------:------:------:------:------:------:
Qc : 0.001: 0.001: 0.001: 0.001: 0.001: 0.001: 0.001: 0.001: 0.001: 0.001: 0.001: 0.001: 0.001: 0.001: 0.001: 0.001:
Cc : 0.000: 0.000: 0.000: 0.000: 0.000: 0.000: 0.000: 0.000: 0.000: 0.000: 0.000: 0.000: 0.000: 0.000: 0.000: 0.000:
~~~~~~
~~~~~~~~
----____
x= 6400: 6600: 6800: 7000: 7200: 7400: 7600: 7800: 8000: 8200: 8400: 8600: 8800: 9000: 9200: 9400:
----------:------:------:------:------:------:------:------:------:------:------:------:------:------:------:------:
Qc : 0.001: 0.001: 0.001: 0.001: 0.001: 0.001: 0.001: 0.001: 0.001: 0.001: 0.001: 0.001: 0.001: 0.001: 0.001: 0.001:
Cc : 0.000: 0.000: 0.000: 0.000: 0.000: 0.000: 0.000: 0.000: 0.000: 0.000: 0.000: 0.000: 0.000: 0.000: 0.000: 0.000:
~~~~~~
~~~~~~~~
----____
x= 9600: 9800: 10000: 10200: 10400: 10600: 10800: 11000: 11200: 11400: 11600: 11800: 12000: 12200: 12400: 12600:
----------:------:------:------:------:------:------:------:------:------:------:------:------:------:------:------:
Qc : 0.001: 0.001: 0.001: 0.001: 0.001: 0.001: 0.001: 0.001: 0.001: 0.001: 0.001: 0.001: 0.001: 0.001: 0.001: 0.001:
Cc : 0.000: 0.000: 0.000: 0.000: 0.000: 0.000: 0.000: 0.000: 0.000: 0.000: 0.000: 0.000: 0.000: 0.000: 0.000: 0.000:
~~~~~~
~~~~~~~~
----____
x= 12800: 13000: 13200: 13400: 13600: 13800: 14000: 14200: 14400: 14600: 14800: 15000:
----------:------:------:------:------:------:------:------:------:------:------:------:
Qc : 0.001: 0.001: 0.001: 0.001: 0.001: 0.000: 0.000: 0.000: 0.000: 0.000: 0.000: 0.000:
Cc : 0.000: 0.000: 0.000: 0.000: 0.000: 0.000: 0.000: 0.000: 0.000: 0.000: 0.000: 0.000:
~~~~~~

____
y= 2200 : Y-строка 65 Cmax= 0.001 долей ПДК (x= 8000.0; напр.ветра= 0)
----------:____
x=   0 :   200:   400:   600:   800: 1000: 1200: 1400: 1600: 1800: 2000: 2200: 2400: 2600: 2800: 3000:
----------:------:------:------:------:------:------:------:------:------:------:------:------:------:------:------:
Qc : 0.000: 0.000: 0.000: 0.000: 0.000: 0.000: 0.000: 0.000: 0.000: 0.000: 0.000: 0.000: 0.000: 0.001: 0.001: 0.001:
Cc : 0.000: 0.000: 0.000: 0.000: 0.000: 0.000: 0.000: 0.000: 0.000: 0.000: 0.000: 0.000: 0.000: 0.000: 0.000: 0.000:
~~~~~~
~~~~~~~~
----____
x= 3200: 3400: 3600: 3800: 4000: 4200: 4400: 4600: 4800: 5000: 5200: 5400: 5600: 5800: 6000: 6200:
----------:------:------:------:------:------:------:------:------:------:------:------:------:------:------:------:
Qc : 0.001: 0.001: 0.001: 0.001: 0.001: 0.001: 0.001: 0.001: 0.001: 0.001: 0.001: 0.001: 0.001: 0.001: 0.001: 0.001:
Cc : 0.000: 0.000: 0.000: 0.000: 0.000: 0.000: 0.000: 0.000: 0.000: 0.000: 0.000: 0.000: 0.000: 0.000: 0.000: 0.000:
~~~~~~
~~~~~~~~
----____
x= 6400: 6600: 6800: 7000: 7200: 7400: 7600: 7800: 8000: 8200: 8400: 8600: 8800: 9000: 9200: 9400:
----------:------:------:------:------:------:------:------:------:------:------:------:------:------:------:------:
Qc : 0.001: 0.001: 0.001: 0.001: 0.001: 0.001: 0.001: 0.001: 0.001: 0.001: 0.001: 0.001: 0.001: 0.001: 0.001: 0.001:
Cc : 0.000: 0.000: 0.000: 0.000: 0.000: 0.000: 0.000: 0.000: 0.000: 0.000: 0.000: 0.000: 0.000: 0.000: 0.000: 0.000:
~~~~~~
~~~~~~~~
----____
x= 9600: 9800: 10000: 10200: 10400: 10600: 10800: 11000: 11200: 11400: 11600: 11800: 12000: 12200: 12400: 12600:
----------:------:------:------:------:------:------:------:------:------:------:------:------:------:------:------:
Qc : 0.001: 0.001: 0.001: 0.001: 0.001: 0.001: 0.001: 0.001: 0.001: 0.001: 0.001: 0.001: 0.001: 0.001: 0.001: 0.001:
Cc : 0.000: 0.000: 0.000: 0.000: 0.000: 0.000: 0.000: 0.000: 0.000: 0.000: 0.000: 0.000: 0.000: 0.000: 0.000: 0.000:
~~~~~~
~~~~~~~~
----____
x= 12800: 13000: 13200: 13400: 13600: 13800: 14000: 14200: 14400: 14600: 14800: 15000:
----------:------:------:------:------:------:------:------:------:------:------:------:
Qc : 0.001: 0.001: 0.001: 0.001: 0.000: 0.000: 0.000: 0.000: 0.000: 0.000: 0.000: 0.000:
Cc : 0.000: 0.000: 0.000: 0.000: 0.000: 0.000: 0.000: 0.000: 0.000: 0.000: 0.000: 0.000:
~~~~~~

____
y= 2000 : Y-строка 66 Cmax= 0.001 долей ПДК (x= 8200.0; напр.ветра=358)
----------:____
x=   0 :   200:   400:   600:   800: 1000: 1200: 1400: 1600: 1800: 2000: 2200: 2400: 2600: 2800: 3000:
----------:------:------:------:------:------:------:------:------:------:------:------:------:------:------:------:
Qc : 0.000: 0.000: 0.000: 0.000: 0.000: 0.000: 0.000: 0.000: 0.000: 0.000: 0.000: 0.000: 0.000: 0.000: 0.001: 0.001:
Cc : 0.000: 0.000: 0.000: 0.000: 0.000: 0.000: 0.000: 0.000: 0.000: 0.000: 0.000: 0.000: 0.000: 0.000: 0.000: 0.000:
~~~~~~
~~~~~~~~
----____
x= 3200: 3400: 3600: 3800: 4000: 4200: 4400: 4600: 4800: 5000: 5200: 5400: 5600: 5800: 6000: 6200:
----------:------:------:------:------:------:------:------:------:------:------:------:------:------:------:------:
Qc : 0.001: 0.001: 0.001: 0.001: 0.001: 0.001: 0.001: 0.001: 0.001: 0.001: 0.001: 0.001: 0.001: 0.001: 0.001: 0.001:
Cc : 0.000: 0.000: 0.000: 0.000: 0.000: 0.000: 0.000: 0.000: 0.000: 0.000: 0.000: 0.000: 0.000: 0.000: 0.000: 0.000:
~~~~~~
~~~~~~~~
----____
x= 6400: 6600: 6800: 7000: 7200: 7400: 7600: 7800: 8000: 8200: 8400: 8600: 8800: 9000: 9200: 9400:
----------:------:------:------:------:------:------:------:------:------:------:------:------:------:------:------:
Qc : 0.001: 0.001: 0.001: 0.001: 0.001: 0.001: 0.001: 0.001: 0.001: 0.001: 0.001: 0.001: 0.001: 0.001: 0.001: 0.001:
Cc : 0.000: 0.000: 0.000: 0.000: 0.000: 0.000: 0.000: 0.000: 0.000: 0.000: 0.000: 0.000: 0.000: 0.000: 0.000: 0.000:

~~~~~~
----____
x= 9600: 9800: 10000: 10200: 10400: 10600: 10800: 11000: 11200: 11400: 11600: 11800: 12000: 12200: 12400: 12600:
----------:------:------:------:------:------:------:------:------:------:------:------:------:------:------:------:
Qc : 0.001: 0.001: 0.001: 0.001: 0.001: 0.001: 0.001: 0.001: 0.001: 0.001: 0.001: 0.001: 0.001: 0.001: 0.001: 0.001:
Cc : 0.000: 0.000: 0.000: 0.000: 0.000: 0.000: 0.000: 0.000: 0.000: 0.000: 0.000: 0.000: 0.000: 0.000: 0.000: 0.000:
~~~~~~
----____
x= 12800: 13000: 13200: 13400: 13600: 13800: 14000: 14200: 14400: 14600: 14800: 15000:
----------:------:------:------:------:------:------:------:------:------:------:------:
Qc : 0.001: 0.001: 0.001: 0.000: 0.000: 0.000: 0.000: 0.000: 0.000: 0.000: 0.000: 0.000:
Cc : 0.000: 0.000: 0.000: 0.000: 0.000: 0.000: 0.000: 0.000: 0.000: 0.000: 0.000: 0.000:
~~~~~~

____
y= 1800 : Y-строка 67 Cmax= 0.001 долей ПДК (x= 8200.0; напр.ветра=358)
----------:____
x= 0 : 200: 400: 600: 800: 1000: 1200: 1400: 1600: 1800: 2000: 2200: 2400: 2600: 2800: 3000:
----------:------:------:------:------:------:------:------:------:------:------:------:------:------:------:------:
Qc : 0.000: 0.000: 0.000: 0.000: 0.000: 0.000: 0.000: 0.000: 0.000: 0.000: 0.000: 0.000: 0.000: 0.000: 0.000: 0.001:
Cc : 0.000: 0.000: 0.000: 0.000: 0.000: 0.000: 0.000: 0.000: 0.000: 0.000: 0.000: 0.000: 0.000: 0.000: 0.000: 0.000:
~~~~~~
----____
x= 3200: 3400: 3600: 3800: 4000: 4200: 4400: 4600: 4800: 5000: 5200: 5400: 5600: 5800: 6000: 6200:
----------:------:------:------:------:------:------:------:------:------:------:------:------:------:------:------:
Qc : 0.001: 0.001: 0.001: 0.001: 0.001: 0.001: 0.001: 0.001: 0.001: 0.001: 0.001: 0.001: 0.001: 0.001: 0.001: 0.001:
Cc : 0.000: 0.000: 0.000: 0.000: 0.000: 0.000: 0.000: 0.000: 0.000: 0.000: 0.000: 0.000: 0.000: 0.000: 0.000: 0.000:
~~~~~~
----____
x= 6400: 6600: 6800: 7000: 7200: 7400: 7600: 7800: 8000: 8200: 8400: 8600: 8800: 9000: 9200: 9400:
----------:------:------:------:------:------:------:------:------:------:------:------:------:------:------:------:
Qc : 0.001: 0.001: 0.001: 0.001: 0.001: 0.001: 0.001: 0.001: 0.001: 0.001: 0.001: 0.001: 0.001: 0.001: 0.001: 0.001:
Cc : 0.000: 0.000: 0.000: 0.000: 0.000: 0.000: 0.000: 0.000: 0.000: 0.000: 0.000: 0.000: 0.000: 0.000: 0.000: 0.000:
~~~~~~
----____
x= 9600: 9800: 10000: 10200: 10400: 10600: 10800: 11000: 11200: 11400: 11600: 11800: 12000: 12200: 12400: 12600:
----------:------:------:------:------:------:------:------:------:------:------:------:------:------:------:------:
Qc : 0.001: 0.001: 0.001: 0.001: 0.001: 0.001: 0.001: 0.001: 0.001: 0.001: 0.001: 0.001: 0.001: 0.001: 0.001: 0.001:
Cc : 0.000: 0.000: 0.000: 0.000: 0.000: 0.000: 0.000: 0.000: 0.000: 0.000: 0.000: 0.000: 0.000: 0.000: 0.000: 0.000:
~~~~~~
----____
x= 12800: 13000: 13200: 13400: 13600: 13800: 14000: 14200: 14400: 14600: 14800: 15000:
----------:------:------:------:------:------:------:------:------:------:------:------:
Qc : 0.001: 0.001: 0.000: 0.000: 0.000: 0.000: 0.000: 0.000: 0.000: 0.000: 0.000: 0.000:
Cc : 0.000: 0.000: 0.000: 0.000: 0.000: 0.000: 0.000: 0.000: 0.000: 0.000: 0.000: 0.000:
~~~~~~

____
y= 1600 : Y-строка 68 Cmax= 0.001 долей ПДК (x= 8000.0; напр.ветра= 0)
----------:____
x= 0 : 200: 400: 600: 800: 1000: 1200: 1400: 1600: 1800: 2000: 2200: 2400: 2600: 2800: 3000:
----------:------:------:------:------:------:------:------:------:------:------:------:------:------:------:------:
Qc : 0.000: 0.000: 0.000: 0.000: 0.000: 0.000: 0.000: 0.000: 0.000: 0.000: 0.000: 0.000: 0.000: 0.000: 0.000: 0.000:
Cc : 0.000: 0.000: 0.000: 0.000: 0.000: 0.000: 0.000: 0.000: 0.000: 0.000: 0.000: 0.000: 0.000: 0.000: 0.000: 0.000:
~~~~~~
----____
x= 3200: 3400: 3600: 3800: 4000: 4200: 4400: 4600: 4800: 5000: 5200: 5400: 5600: 5800: 6000: 6200:
----------:------:------:------:------:------:------:------:------:------:------:------:------:------:------:------:
Qc : 0.001: 0.001: 0.001: 0.001: 0.001: 0.001: 0.001: 0.001: 0.001: 0.001: 0.001: 0.001: 0.001: 0.001: 0.001: 0.001:
Cc : 0.000: 0.000: 0.000: 0.000: 0.000: 0.000: 0.000: 0.000: 0.000: 0.000: 0.000: 0.000: 0.000: 0.000: 0.000: 0.000:
~~~~~~
----____
x= 6400: 6600: 6800: 7000: 7200: 7400: 7600: 7800: 8000: 8200: 8400: 8600: 8800: 9000: 9200: 9400:
----------:------:------:------:------:------:------:------:------:------:------:------:------:------:------:------:
Qc : 0.001: 0.001: 0.001: 0.001: 0.001: 0.001: 0.001: 0.001: 0.001: 0.001: 0.001: 0.001: 0.001: 0.001: 0.001: 0.001:
Cc : 0.000: 0.000: 0.000: 0.000: 0.000: 0.000: 0.000: 0.000: 0.000: 0.000: 0.000: 0.000: 0.000: 0.000: 0.000: 0.000:
~~~~~~
----____
x= 9600: 9800: 10000: 10200: 10400: 10600: 10800: 11000: 11200: 11400: 11600: 11800: 12000: 12200: 12400: 12600:
----------:------:------:------:------:------:------:------:------:------:------:------:------:------:------:------:
Qc : 0.001: 0.001: 0.001: 0.001: 0.001: 0.001: 0.001: 0.001: 0.001: 0.001: 0.001: 0.001: 0.001: 0.001: 0.001: 0.001:
Cc : 0.000: 0.000: 0.000: 0.000: 0.000: 0.000: 0.000: 0.000: 0.000: 0.000: 0.000: 0.000: 0.000: 0.000: 0.000: 0.000:
~~~~~~
----____
x= 12800: 13000: 13200: 13400: 13600: 13800: 14000: 14200: 14400: 14600: 14800: 15000:

----------:------:------:------:------:------:------:------:------:------:------:------:
Qc : 0.001: 0.000: 0.000: 0.000: 0.000: 0.000: 0.000: 0.000: 0.000: 0.000: 0.000: 0.000:
Cc : 0.000: 0.000: 0.000: 0.000: 0.000: 0.000: 0.000: 0.000: 0.000: 0.000: 0.000: 0.000:
~~~~~~

____
y= 1400 : Y-строка 69 Cmax= 0.001 долей ПДК (x= 8000.0; напр.ветра= 0)
----------:____
x= 0 : 200: 400: 600: 800: 1000: 1200: 1400: 1600: 1800: 2000: 2200: 2400: 2600: 2800: 3000:
----------:------:------:------:------:------:------:------:------:------:------:------:------:------:------:------:
Qc : 0.000: 0.000: 0.000: 0.000: 0.000: 0.000: 0.000: 0.000: 0.000: 0.000: 0.000: 0.000: 0.000: 0.000: 0.000: 0.000:
Cc : 0.000: 0.000: 0.000: 0.000: 0.000: 0.000: 0.000: 0.000: 0.000: 0.000: 0.000: 0.000: 0.000: 0.000: 0.000: 0.000:
~~~~~~
~~~~~~~~
----____
x= 3200: 3400: 3600: 3800: 4000: 4200: 4400: 4600: 4800: 5000: 5200: 5400: 5600: 5800: 6000: 6200:
----------:------:------:------:------:------:------:------:------:------:------:------:------:------:------:------:
Qc : 0.000: 0.000: 0.001: 0.001: 0.001: 0.001: 0.001: 0.001: 0.001: 0.001: 0.001: 0.001: 0.001: 0.001: 0.001: 0.001:
Cc : 0.000: 0.000: 0.000: 0.000: 0.000: 0.000: 0.000: 0.000: 0.000: 0.000: 0.000: 0.000: 0.000: 0.000: 0.000: 0.000:
~~~~~~
~~~~~~~~
----____
x= 6400: 6600: 6800: 7000: 7200: 7400: 7600: 7800: 8000: 8200: 8400: 8600: 8800: 9000: 9200: 9400:
----------:------:------:------:------:------:------:------:------:------:------:------:------:------:------:------:
Qc : 0.001: 0.001: 0.001: 0.001: 0.001: 0.001: 0.001: 0.001: 0.001: 0.001: 0.001: 0.001: 0.001: 0.001: 0.001: 0.001:
Cc : 0.000: 0.000: 0.000: 0.000: 0.000: 0.000: 0.000: 0.000: 0.000: 0.000: 0.000: 0.000: 0.000: 0.000: 0.000: 0.000:
~~~~~~
~~~~~~~~
----____
x= 9600: 9800: 10000: 10200: 10400: 10600: 10800: 11000: 11200: 11400: 11600: 11800: 12000: 12200: 12400: 12600:
----------:------:------:------:------:------:------:------:------:------:------:------:------:------:------:------:
Qc : 0.001: 0.001: 0.001: 0.001: 0.001: 0.001: 0.001: 0.001: 0.001: 0.001: 0.001: 0.001: 0.001: 0.001: 0.001: 0.000:
Cc : 0.000: 0.000: 0.000: 0.000: 0.000: 0.000: 0.000: 0.000: 0.000: 0.000: 0.000: 0.000: 0.000: 0.000: 0.000: 0.000:
~~~~~~
~~~~~~~~
----____
x= 12800: 13000: 13200: 13400: 13600: 13800: 14000: 14200: 14400: 14600: 14800: 15000:
----------:------:------:------:------:------:------:------:------:------:------:------:
Qc : 0.000: 0.000: 0.000: 0.000: 0.000: 0.000: 0.000: 0.000: 0.000: 0.000: 0.000: 0.000:
Cc : 0.000: 0.000: 0.000: 0.000: 0.000: 0.000: 0.000: 0.000: 0.000: 0.000: 0.000: 0.000:
~~~~~~

____
y= 1200 : Y-строка 70 Cmax= 0.001 долей ПДК (x= 8000.0; напр.ветра= 0)
----------:____
x= 0 : 200: 400: 600: 800: 1000: 1200: 1400: 1600: 1800: 2000: 2200: 2400: 2600: 2800: 3000:
----------:------:------:------:------:------:------:------:------:------:------:------:------:------:------:------:
Qc : 0.000: 0.000: 0.000: 0.000: 0.000: 0.000: 0.000: 0.000: 0.000: 0.000: 0.000: 0.000: 0.000: 0.000: 0.000: 0.000:
Cc : 0.000: 0.000: 0.000: 0.000: 0.000: 0.000: 0.000: 0.000: 0.000: 0.000: 0.000: 0.000: 0.000: 0.000: 0.000: 0.000:
~~~~~~
~~~~~~~~
----____
x= 3200: 3400: 3600: 3800: 4000: 4200: 4400: 4600: 4800: 5000: 5200: 5400: 5600: 5800: 6000: 6200:
----------:------:------:------:------:------:------:------:------:------:------:------:------:------:------:------:
Qc : 0.000: 0.000: 0.000: 0.001: 0.001: 0.001: 0.001: 0.001: 0.001: 0.001: 0.001: 0.001: 0.001: 0.001: 0.001: 0.001:
Cc : 0.000: 0.000: 0.000: 0.000: 0.000: 0.000: 0.000: 0.000: 0.000: 0.000: 0.000: 0.000: 0.000: 0.000: 0.000: 0.000:
~~~~~~
~~~~~~~~
----____
x= 6400: 6600: 6800: 7000: 7200: 7400: 7600: 7800: 8000: 8200: 8400: 8600: 8800: 9000: 9200: 9400:
----------:------:------:------:------:------:------:------:------:------:------:------:------:------:------:------:
Qc : 0.001: 0.001: 0.001: 0.001: 0.001: 0.001: 0.001: 0.001: 0.001: 0.001: 0.001: 0.001: 0.001: 0.001: 0.001: 0.001:
Cc : 0.000: 0.000: 0.000: 0.000: 0.000: 0.000: 0.000: 0.000: 0.000: 0.000: 0.000: 0.000: 0.000: 0.000: 0.000: 0.000:
~~~~~~
~~~~~~~~
----____
x= 9600: 9800: 10000: 10200: 10400: 10600: 10800: 11000: 11200: 11400: 11600: 11800: 12000: 12200: 12400: 12600:
----------:------:------:------:------:------:------:------:------:------:------:------:------:------:------:------:
Qc : 0.001: 0.001: 0.001: 0.001: 0.001: 0.001: 0.001: 0.001: 0.001: 0.001: 0.001: 0.001: 0.001: 0.000: 0.000: 0.000:
Cc : 0.000: 0.000: 0.000: 0.000: 0.000: 0.000: 0.000: 0.000: 0.000: 0.000: 0.000: 0.000: 0.000: 0.000: 0.000: 0.000:
~~~~~~
~~~~~~~~
----____
x= 12800: 13000: 13200: 13400: 13600: 13800: 14000: 14200: 14400: 14600: 14800: 15000:
----------:------:------:------:------:------:------:------:------:------:------:------:
Qc : 0.000: 0.000: 0.000: 0.000: 0.000: 0.000: 0.000: 0.000: 0.000: 0.000: 0.000: 0.000:
Cc : 0.000: 0.000: 0.000: 0.000: 0.000: 0.000: 0.000: 0.000: 0.000: 0.000: 0.000: 0.000:
~~~~~~

____
y= 1000 : Y-строка 71 Cmax= 0.001 долей ПДК (x= 8000.0; напр.ветра= 0)
----------:____
x= 0 : 200: 400: 600: 800: 1000: 1200: 1400: 1600: 1800: 2000: 2200: 2400: 2600: 2800: 3000:
----------:------:------:------:------:------:------:------:------:------:------:------:------:------:------:------:
Qc : 0.000: 0.000: 0.000: 0.000: 0.000: 0.000: 0.000: 0.000: 0.000: 0.000: 0.000: 0.000: 0.000: 0.000: 0.000: 0.000:
Cc : 0.000: 0.000: 0.000: 0.000: 0.000: 0.000: 0.000: 0.000: 0.000: 0.000: 0.000: 0.000: 0.000: 0.000: 0.000: 0.000:
~~~~~~

~~~~~~
----____
x= 3200: 3400: 3600: 3800: 4000: 4200: 4400: 4600: 4800: 5000: 5200: 5400: 5600: 5800: 6000: 6200:
----------:------:------:------:------:------:------:------:------:------:------:------:------:------:------:------:
Qc : 0.000: 0.000: 0.000: 0.000: 0.000: 0.001: 0.001: 0.001: 0.001: 0.001: 0.001: 0.001: 0.001: 0.001: 0.001: 0.001:
Cc : 0.000: 0.000: 0.000: 0.000: 0.000: 0.000: 0.000: 0.000: 0.000: 0.000: 0.000: 0.000: 0.000: 0.000: 0.000: 0.000:
~~~~~~
----____
x= 6400: 6600: 6800: 7000: 7200: 7400: 7600: 7800: 8000: 8200: 8400: 8600: 8800: 9000: 9200: 9400:
----------:------:------:------:------:------:------:------:------:------:------:------:------:------:------:------:
Qc : 0.001: 0.001: 0.001: 0.001: 0.001: 0.001: 0.001: 0.001: 0.001: 0.001: 0.001: 0.001: 0.001: 0.001: 0.001: 0.001:
Cc : 0.000: 0.000: 0.000: 0.000: 0.000: 0.000: 0.000: 0.000: 0.000: 0.000: 0.000: 0.000: 0.000: 0.000: 0.000: 0.000:
~~~~~~
----____
x= 9600: 9800: 10000: 10200: 10400: 10600: 10800: 11000: 11200: 11400: 11600: 11800: 12000: 12200: 12400: 12600:
----------:------:------:------:------:------:------:------:------:------:------:------:------:------:------:------:
Qc : 0.001: 0.001: 0.001: 0.001: 0.001: 0.001: 0.001: 0.001: 0.001: 0.001: 0.001: 0.001: 0.000: 0.000: 0.000: 0.000:
Cc : 0.000: 0.000: 0.000: 0.000: 0.000: 0.000: 0.000: 0.000: 0.000: 0.000: 0.000: 0.000: 0.000: 0.000: 0.000: 0.000:
~~~~~~
----____
x= 12800: 13000: 13200: 13400: 13600: 13800: 14000: 14200: 14400: 14600: 14800: 15000:
----------:------:------:------:------:------:------:------:------:------:------:------:
Qc : 0.000: 0.000: 0.000: 0.000: 0.000: 0.000: 0.000: 0.000: 0.000: 0.000: 0.000: 0.000:
Cc : 0.000: 0.000: 0.000: 0.000: 0.000: 0.000: 0.000: 0.000: 0.000: 0.000: 0.000: 0.000:
~~~~~~
____
y= 800 : Y-строка 72 Cmax= 0.001 долей ПДК (x= 8000.0; напр.ветра= 0)
----------:____
x=   0 :   200:   400:   600:   800: 1000: 1200: 1400: 1600: 1800: 2000: 2200: 2400: 2600: 2800: 3000:
----------:------:------:------:------:------:------:------:------:------:------:------:------:------:------:------:
Qc : 0.000: 0.000: 0.000: 0.000: 0.000: 0.000: 0.000: 0.000: 0.000: 0.000: 0.000: 0.000: 0.000: 0.000: 0.000: 0.000:
Cc : 0.000: 0.000: 0.000: 0.000: 0.000: 0.000: 0.000: 0.000: 0.000: 0.000: 0.000: 0.000: 0.000: 0.000: 0.000: 0.000:
~~~~~~
----____
x= 3200: 3400: 3600: 3800: 4000: 4200: 4400: 4600: 4800: 5000: 5200: 5400: 5600: 5800: 6000: 6200:
----------:------:------:------:------:------:------:------:------:------:------:------:------:------:------:------:
Qc : 0.000: 0.000: 0.000: 0.000: 0.000: 0.000: 0.000: 0.001: 0.001: 0.001: 0.001: 0.001: 0.001: 0.001: 0.001: 0.001:
Cc : 0.000: 0.000: 0.000: 0.000: 0.000: 0.000: 0.000: 0.000: 0.000: 0.000: 0.000: 0.000: 0.000: 0.000: 0.000: 0.000:
~~~~~~
----____
x= 6400: 6600: 6800: 7000: 7200: 7400: 7600: 7800: 8000: 8200: 8400: 8600: 8800: 9000: 9200: 9400:
----------:------:------:------:------:------:------:------:------:------:------:------:------:------:------:------:
Qc : 0.001: 0.001: 0.001: 0.001: 0.001: 0.001: 0.001: 0.001: 0.001: 0.001: 0.001: 0.001: 0.001: 0.001: 0.001: 0.001:
Cc : 0.000: 0.000: 0.000: 0.000: 0.000: 0.000: 0.000: 0.000: 0.000: 0.000: 0.000: 0.000: 0.000: 0.000: 0.000: 0.000:
~~~~~~
----____
x= 9600: 9800: 10000: 10200: 10400: 10600: 10800: 11000: 11200: 11400: 11600: 11800: 12000: 12200: 12400: 12600:
----------:------:------:------:------:------:------:------:------:------:------:------:------:------:------:------:
Qc : 0.001: 0.001: 0.001: 0.001: 0.001: 0.001: 0.001: 0.001: 0.001: 0.001: 0.000: 0.000: 0.000: 0.000: 0.000: 0.000:
Cc : 0.000: 0.000: 0.000: 0.000: 0.000: 0.000: 0.000: 0.000: 0.000: 0.000: 0.000: 0.000: 0.000: 0.000: 0.000: 0.000:
~~~~~~
----____
x= 12800: 13000: 13200: 13400: 13600: 13800: 14000: 14200: 14400: 14600: 14800: 15000:
----------:------:------:------:------:------:------:------:------:------:------:------:
Qc : 0.000: 0.000: 0.000: 0.000: 0.000: 0.000: 0.000: 0.000: 0.000: 0.000: 0.000: 0.000:
Cc : 0.000: 0.000: 0.000: 0.000: 0.000: 0.000: 0.000: 0.000: 0.000: 0.000: 0.000: 0.000:
~~~~~~
____
y= 600 : Y-строка 73 Cmax= 0.001 долей ПДК (x= 8000.0; напр.ветра= 0)
----------:____
x=   0 :   200:   400:   600:   800: 1000: 1200: 1400: 1600: 1800: 2000: 2200: 2400: 2600: 2800: 3000:
----------:------:------:------:------:------:------:------:------:------:------:------:------:------:------:------:
Qc : 0.000: 0.000: 0.000: 0.000: 0.000: 0.000: 0.000: 0.000: 0.000: 0.000: 0.000: 0.000: 0.000: 0.000: 0.000: 0.000:
Cc : 0.000: 0.000: 0.000: 0.000: 0.000: 0.000: 0.000: 0.000: 0.000: 0.000: 0.000: 0.000: 0.000: 0.000: 0.000: 0.000:
~~~~~~
----____
x= 3200: 3400: 3600: 3800: 4000: 4200: 4400: 4600: 4800: 5000: 5200: 5400: 5600: 5800: 6000: 6200:
----------:------:------:------:------:------:------:------:------:------:------:------:------:------:------:------:
Qc : 0.000: 0.000: 0.000: 0.000: 0.000: 0.000: 0.000: 0.000: 0.000: 0.001: 0.001: 0.001: 0.001: 0.001: 0.001: 0.001:
Cc : 0.000: 0.000: 0.000: 0.000: 0.000: 0.000: 0.000: 0.000: 0.000: 0.000: 0.000: 0.000: 0.000: 0.000: 0.000: 0.000:
~~~~~~
----____
x= 6400: 6600: 6800: 7000: 7200: 7400: 7600: 7800: 8000: 8200: 8400: 8600: 8800: 9000: 9200: 9400:

```
----------:------:------:------:------:------:------:------:------:------:------:------:------:------:------:------:
Qc : 0.001: 0.001: 0.001: 0.001: 0.001: 0.001: 0.001: 0.001: 0.001: 0.001: 0.001: 0.001: 0.001: 0.001: 0.001: 0.001:
Cc : 0.000: 0.000: 0.000: 0.000: 0.000: 0.000: 0.000: 0.000: 0.000: 0.000: 0.000: 0.000: 0.000: 0.000: 0.000: 0.000:
~~~~~~~~~~~~~~~~~~~~~~~~~~~~~~~~~~~~~~~~~~~~~~~~~~~~~~~~~~~~~~~~~~~~~~~~~~~~~~~~~~~~~~~~~~~~~~~~~~~~~~~~~~~~~~~~~~~~
~~~~~~~~
----____________________________________________________________________________________________________________
 x=   9600:  9800: 10000: 10200: 10400: 10600: 10800: 11000: 11200: 11400: 11600: 11800: 12000: 12200: 12400: 12600:
----------:------:------:------:------:------:------:------:------:------:------:------:------:------:------:------:
Qc : 0.001: 0.001: 0.001: 0.001: 0.001: 0.001: 0.001: 0.000: 0.000: 0.000: 0.000: 0.000: 0.000: 0.000: 0.000: 0.000:
Cc : 0.000: 0.000: 0.000: 0.000: 0.000: 0.000: 0.000: 0.000: 0.000: 0.000: 0.000: 0.000: 0.000: 0.000: 0.000: 0.000:
~~~~~~~~~~~~~~~~~~~~~~~~~~~~~~~~~~~~~~~~~~~~~~~~~~~~~~~~~~~~~~~~~~~~~~~~~~~~~~~~~~~~~~~~~~~~~~~~~~~~~~~~~~~~~~~~~~~~
~~~~~~~~
----____________________________________________________________________________________
 x=  12800: 13000: 13200: 13400: 13600: 13800: 14000: 14200: 14400: 14600: 14800: 15000:
----------:------:------:------:------:------:------:------:------:------:------:------:
Qc : 0.000: 0.000: 0.000: 0.000: 0.000: 0.000: 0.000: 0.000: 0.000: 0.000: 0.000: 0.000:
Cc : 0.000: 0.000: 0.000: 0.000: 0.000: 0.000: 0.000: 0.000: 0.000: 0.000: 0.000: 0.000:
~~~~~~~~~~~~~~~~~~~~~~~~~~~~~~~~~~~~~~~~~~~~~~~~~~~~~~~~~~~~~~~~~~~~~~~~~~~~~~~~~~~~~~~~~~~~~~
___________
 y=   400 : Y-строка 74  Cmax=  0.001 долей ПДК (x=  8000.0; напр.ветра=  0)
----------:_____________________________________________________________________________________________________
 x=     0 :   200:   400:   600:   800:  1000:  1200:  1400:  1600:  1800:  2000:  2200:  2400:  2600:  2800:  3000:
----------:------:------:------:------:------:------:------:------:------:------:------:------:------:------:------:
Qc : 0.000: 0.000: 0.000: 0.000: 0.000: 0.000: 0.000: 0.000: 0.000: 0.000: 0.000: 0.000: 0.000: 0.000: 0.000: 0.000:
Cc : 0.000: 0.000: 0.000: 0.000: 0.000: 0.000: 0.000: 0.000: 0.000: 0.000: 0.000: 0.000: 0.000: 0.000: 0.000: 0.000:
~~~~~~~~~~~~~~~~~~~~~~~~~~~~~~~~~~~~~~~~~~~~~~~~~~~~~~~~~~~~~~~~~~~~~~~~~~~~~~~~~~~~~~~~~~~~~~~~~~~~~~~~~~~~~~~~~~~~
~~~~~~~~
----____________________________________________________________________________________________________________
 x=   3200:  3400:  3600:  3800:  4000:  4200:  4400:  4600:  4800:  5000:  5200:  5400:  5600:  5800:  6000:  6200:
----------:------:------:------:------:------:------:------:------:------:------:------:------:------:------:------:
Qc : 0.000: 0.000: 0.000: 0.000: 0.000: 0.000: 0.000: 0.000: 0.000: 0.000: 0.000: 0.000: 0.001: 0.001: 0.001: 0.001:
Cc : 0.000: 0.000: 0.000: 0.000: 0.000: 0.000: 0.000: 0.000: 0.000: 0.000: 0.000: 0.000: 0.000: 0.000: 0.000: 0.000:
~~~~~~~~~~~~~~~~~~~~~~~~~~~~~~~~~~~~~~~~~~~~~~~~~~~~~~~~~~~~~~~~~~~~~~~~~~~~~~~~~~~~~~~~~~~~~~~~~~~~~~~~~~~~~~~~~~~~
~~~~~~~~
----____________________________________________________________________________________________________________
 x=   6400:  6600:  6800:  7000:  7200:  7400:  7600:  7800:  8000:  8200:  8400:  8600:  8800:  9000:  9200:  9400:
----------:------:------:------:------:------:------:------:------:------:------:------:------:------:------:------:
Qc : 0.001: 0.001: 0.001: 0.001: 0.001: 0.001: 0.001: 0.001: 0.001: 0.001: 0.001: 0.001: 0.001: 0.001: 0.001: 0.001:
Cc : 0.000: 0.000: 0.000: 0.000: 0.000: 0.000: 0.000: 0.000: 0.000: 0.000: 0.000: 0.000: 0.000: 0.000: 0.000: 0.000:
~~~~~~~~~~~~~~~~~~~~~~~~~~~~~~~~~~~~~~~~~~~~~~~~~~~~~~~~~~~~~~~~~~~~~~~~~~~~~~~~~~~~~~~~~~~~~~~~~~~~~~~~~~~~~~~~~~~~
~~~~~~~~
----____________________________________________________________________________________________________________
 x=   9600:  9800: 10000: 10200: 10400: 10600: 10800: 11000: 11200: 11400: 11600: 11800: 12000: 12200: 12400: 12600:
----------:------:------:------:------:------:------:------:------:------:------:------:------:------:------:------:
Qc : 0.001: 0.001: 0.001: 0.001: 0.000: 0.000: 0.000: 0.000: 0.000: 0.000: 0.000: 0.000: 0.000: 0.000: 0.000: 0.000:
Cc : 0.000: 0.000: 0.000: 0.000: 0.000: 0.000: 0.000: 0.000: 0.000: 0.000: 0.000: 0.000: 0.000: 0.000: 0.000: 0.000:
~~~~~~~~~~~~~~~~~~~~~~~~~~~~~~~~~~~~~~~~~~~~~~~~~~~~~~~~~~~~~~~~~~~~~~~~~~~~~~~~~~~~~~~~~~~~~~~~~~~~~~~~~~~~~~~~~~~~
~~~~~~~~
----____________________________________________________________________________________
 x=  12800: 13000: 13200: 13400: 13600: 13800: 14000: 14200: 14400: 14600: 14800: 15000:
----------:------:------:------:------:------:------:------:------:------:------:------:
Qc : 0.000: 0.000: 0.000: 0.000: 0.000: 0.000: 0.000: 0.000: 0.000: 0.000: 0.000: 0.000:
Cc : 0.000: 0.000: 0.000: 0.000: 0.000: 0.000: 0.000: 0.000: 0.000: 0.000: 0.000: 0.000:
~~~~~~~~~~~~~~~~~~~~~~~~~~~~~~~~~~~~~~~~~~~~~~~~~~~~~~~~~~~~~~~~~~~~~~~~~~~~~~~~~~~~~~~~~~~~~~
___________
 y=   200 : Y-строка 75  Cmax=  0.001 долей ПДК (x=  8000.0; напр.ветра=  0)
----------:_____________________________________________________________________________________________________
 x=     0 :   200:   400:   600:   800:  1000:  1200:  1400:  1600:  1800:  2000:  2200:  2400:  2600:  2800:  3000:
----------:------:------:------:------:------:------:------:------:------:------:------:------:------:------:------:
Qc : 0.000: 0.000: 0.000: 0.000: 0.000: 0.000: 0.000: 0.000: 0.000: 0.000: 0.000: 0.000: 0.000: 0.000: 0.000: 0.000:
Cc : 0.000: 0.000: 0.000: 0.000: 0.000: 0.000: 0.000: 0.000: 0.000: 0.000: 0.000: 0.000: 0.000: 0.000: 0.000: 0.000:
~~~~~~~~~~~~~~~~~~~~~~~~~~~~~~~~~~~~~~~~~~~~~~~~~~~~~~~~~~~~~~~~~~~~~~~~~~~~~~~~~~~~~~~~~~~~~~~~~~~~~~~~~~~~~~~~~~~~
~~~~~~~~
----____________________________________________________________________________________________________________
 x=   3200:  3400:  3600:  3800:  4000:  4200:  4400:  4600:  4800:  5000:  5200:  5400:  5600:  5800:  6000:  6200:
----------:------:------:------:------:------:------:------:------:------:------:------:------:------:------:------:
Qc : 0.000: 0.000: 0.000: 0.000: 0.000: 0.000: 0.000: 0.000: 0.000: 0.000: 0.000: 0.000: 0.000: 0.000: 0.000: 0.000:
Cc : 0.000: 0.000: 0.000: 0.000: 0.000: 0.000: 0.000: 0.000: 0.000: 0.000: 0.000: 0.000: 0.000: 0.000: 0.000: 0.000:
~~~~~~~~~~~~~~~~~~~~~~~~~~~~~~~~~~~~~~~~~~~~~~~~~~~~~~~~~~~~~~~~~~~~~~~~~~~~~~~~~~~~~~~~~~~~~~~~~~~~~~~~~~~~~~~~~~~~
~~~~~~~~
----____________________________________________________________________________________________________________
 x=   6400:  6600:  6800:  7000:  7200:  7400:  7600:  7800:  8000:  8200:  8400:  8600:  8800:  9000:  9200:  9400:
----------:------:------:------:------:------:------:------:------:------:------:------:------:------:------:------:
Qc : 0.001: 0.001: 0.001: 0.001: 0.001: 0.001: 0.001: 0.001: 0.001: 0.001: 0.001: 0.001: 0.001: 0.001: 0.001: 0.001:
Cc : 0.000: 0.000: 0.000: 0.000: 0.000: 0.000: 0.000: 0.000: 0.000: 0.000: 0.000: 0.000: 0.000: 0.000: 0.000: 0.000:
~~~~~~~~~~~~~~~~~~~~~~~~~~~~~~~~~~~~~~~~~~~~~~~~~~~~~~~~~~~~~~~~~~~~~~~~~~~~~~~~~~~~~~~~~~~~~~~~~~~~~~~~~~~~~~~~~~~~
~~~~~~~~
----____________________________________________________________________________________________________________
 x=   9600:  9800: 10000: 10200: 10400: 10600: 10800: 11000: 11200: 11400: 11600: 11800: 12000: 12200: 12400: 12600:
----------:------:------:------:------:------:------:------:------:------:------:------:------:------:------:------:
Qc : 0.000: 0.000: 0.000: 0.000: 0.000: 0.000: 0.000: 0.000: 0.000: 0.000: 0.000: 0.000: 0.000: 0.000: 0.000: 0.000:
Cc : 0.000: 0.000: 0.000: 0.000: 0.000: 0.000: 0.000: 0.000: 0.000: 0.000: 0.000: 0.000: 0.000: 0.000: 0.000: 0.000:
```

~~~~~~
~~~~~~~~
----____
x= 12800: 13000: 13200: 13400: 13600: 13800: 14000: 14200: 14400: 14600: 14800: 15000:
----------:------:------:------:------:------:------:------:------:------:------:------:
Qc : 0.000: 0.000: 0.000: 0.000: 0.000: 0.000: 0.000: 0.000: 0.000: 0.000: 0.000: 0.000:
Cc : 0.000: 0.000: 0.000: 0.000: 0.000: 0.000: 0.000: 0.000: 0.000: 0.000: 0.000: 0.000:
~~~~~~
____
y= 0 : Y-строка 76 Cmax= 0.000 долей ПДК (x= 8000.0; напр.ветра= 0)
----------:____
x= 0 : 200: 400: 600: 800: 1000: 1200: 1400: 1600: 1800: 2000: 2200: 2400: 2600: 2800: 3000:
----------:------:------:------:------:------:------:------:------:------:------:------:------:------:------:------:
Qc : 0.000: 0.000: 0.000: 0.000: 0.000: 0.000: 0.000: 0.000: 0.000: 0.000: 0.000: 0.000: 0.000: 0.000: 0.000: 0.000:
Cc : 0.000: 0.000: 0.000: 0.000: 0.000: 0.000: 0.000: 0.000: 0.000: 0.000: 0.000: 0.000: 0.000: 0.000: 0.000: 0.000:
~~~~~~
~~~~~~~~
----____
x= 3200: 3400: 3600: 3800: 4000: 4200: 4400: 4600: 4800: 5000: 5200: 5400: 5600: 5800: 6000: 6200:
----------:------:------:------:------:------:------:------:------:------:------:------:------:------:------:------:
Qc : 0.000: 0.000: 0.000: 0.000: 0.000: 0.000: 0.000: 0.000: 0.000: 0.000: 0.000: 0.000: 0.000: 0.000: 0.000: 0.000:
Cc : 0.000: 0.000: 0.000: 0.000: 0.000: 0.000: 0.000: 0.000: 0.000: 0.000: 0.000: 0.000: 0.000: 0.000: 0.000: 0.000:
~~~~~~
~~~~~~~~
----____
x= 6400: 6600: 6800: 7000: 7200: 7400: 7600: 7800: 8000: 8200: 8400: 8600: 8800: 9000: 9200: 9400:
----------:------:------:------:------:------:------:------:------:------:------:------:------:------:------:------:
Qc : 0.000: 0.000: 0.000: 0.000: 0.000: 0.000: 0.000: 0.000: 0.000: 0.000: 0.000: 0.000: 0.000: 0.000: 0.000: 0.000:
Cc : 0.000: 0.000: 0.000: 0.000: 0.000: 0.000: 0.000: 0.000: 0.000: 0.000: 0.000: 0.000: 0.000: 0.000: 0.000: 0.000:
~~~~~~
~~~~~~~~
----____
x= 9600: 9800: 10000: 10200: 10400: 10600: 10800: 11000: 11200: 11400: 11600: 11800: 12000: 12200: 12400: 12600:
----------:------:------:------:------:------:------:------:------:------:------:------:------:------:------:------:
Qc : 0.000: 0.000: 0.000: 0.000: 0.000: 0.000: 0.000: 0.000: 0.000: 0.000: 0.000: 0.000: 0.000: 0.000: 0.000: 0.000:
Cc : 0.000: 0.000: 0.000: 0.000: 0.000: 0.000: 0.000: 0.000: 0.000: 0.000: 0.000: 0.000: 0.000: 0.000: 0.000: 0.000:
~~~~~~
~~~~~~~~
----____
x= 12800: 13000: 13200: 13400: 13600: 13800: 14000: 14200: 14400: 14600: 14800: 15000:
----------:------:------:------:------:------:------:------:------:------:------:------:
Qc : 0.000: 0.000: 0.000: 0.000: 0.000: 0.000: 0.000: 0.000: 0.000: 0.000: 0.000: 0.000:
Cc : 0.000: 0.000: 0.000: 0.000: 0.000: 0.000: 0.000: 0.000: 0.000: 0.000: 0.000: 0.000:
~~~~~~

Результаты расчета в точке максимума ПК ЭРА v3.0. Модель: МРК-2014
Координаты точки : X= 8000.0 м, Y= 8400.0 м
____
Максимальная суммарная концентрация | Cs= 0.5282638 доли ПДКмр|
| 0.0105653 мг/м3 |
~~~~~~~~~~~~~~~~~~~~~~~~~~~~~~~

Достигается при опасном направлении 199 град.
и скорости ветра 0.93 м/с
Всего источников: 1. В таблице заказано вкладчиков не более чем с 95% вклада

ВКЛАДЫ_ИСТОЧНИКОВ

Ном.	Код	Тип	Выброс	Вклад	Вклад в%	Сум. %	Коэф.влияния
----	<Об-П>-<Ис>	---	---M-(Mq)--	-С[доли ПДК]	--------	-------	---- b=C/M ---
1	000101 6007	П1	0.001410	0.528264	100.0	100.0	374.6551819
			В сумме =	0.528264	100.0		

7. Суммарные концентрации в узлах расчетной сетки.
ПК ЭРА v3.0. Модель: МРК-2014
Город :012 Шетский район.
Объект :0001 Месторождение "Шойынтас" ТОО "Металлтерминалсервис".
Вар.расч. :1 Расч.год: 2024 (СП) Расчет проводился 09.02.2023 15:34
Примесь :0342 - Фтористые газообразные соединения /в пересчете на фтор/ (617)
ПДКм.р для примеси 0342 = 0.02 мг/м3

_____Параметры_расчетного_прямоугольника_No 1_____
| Координаты центра : X= 7500 м; Y= 7500 |
| Длина и ширина : L= 15000 м; B= 15000 м |
| Шаг сетки (dX=dY) : D= 200 м |
~~~~~~

Фоновая концентрация не задана
Направление ветра: автоматический поиск опасного направления от 0 до 360 град.
Скорость ветра: автоматический поиск опасной скорости от 0.5 до 9.0(Uмр) м/с

(Символ ^ означает наличие источника вблизи расчетного узла)

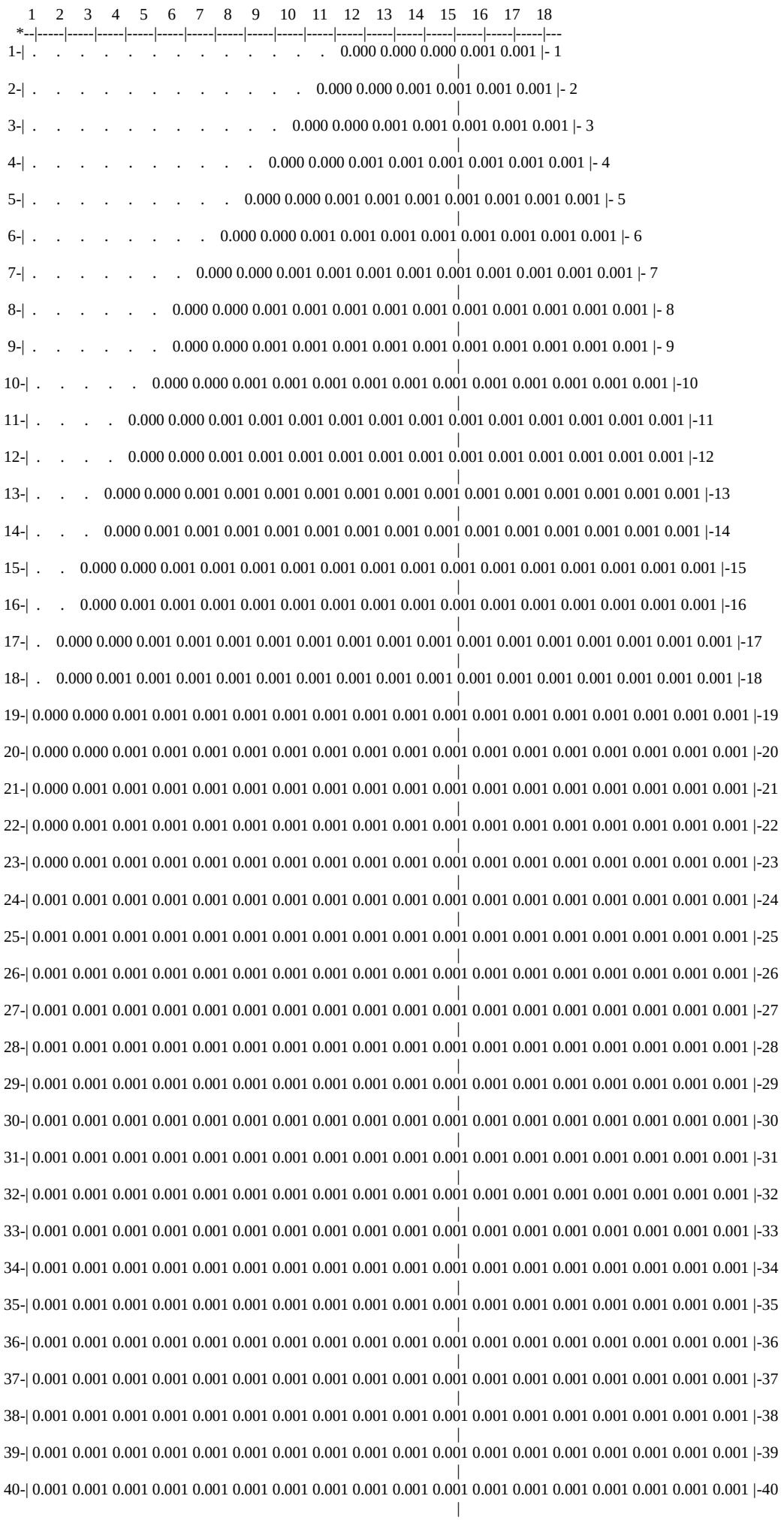
1 2 3 4 5 6 7 8 9 10 11 12 13 14 15 16 17 18
1- . . . . 0.000 0.000 0.000 0.001 0.001 |- 1
2- . . . . 0.000 0.000 0.001 0.001 0.001 0.001 |- 2
3- . . . . 0.000 0.000 0.001 0.001 0.001 0.001 0.001 |- 3
4- . . . . 0.000 0.000 0.001 0.001 0.001 0.001 0.001 0.001 |- 4
5- . . . . 0.000 0.000 0.001 0.001 0.001 0.001 0.001 0.001 0.001 |- 5
6- . . . . 0.000 0.000 0.001 0.001 0.001 0.001 0.001 0.001 0.001 0.001 |- 6
7- . . . . 0.000 0.000 0.001 0.001 0.001 0.001 0.001 0.001 0.001 0.001 0.001 |- 7
8- . . . . 0.000 0.000 0.001 0.001 0.001 0.001 0.001 0.001 0.001 0.001 0.001 0.001 |- 8
9- . . . . 0.000 0.000 0.001 0.001 0.001 0.001 0.001 0.001 0.001 0.001 0.001 0.001 |- 9
10- . . . . 0.000 0.000 0.001 0.001 0.001 0.001 0.001 0.001 0.001 0.001 0.001 0.001 |-10
11- . . . . 0.000 0.000 0.001 0.001 0.001 0.001 0.001 0.001 0.001 0.001 0.001 0.001 |-11
12- . . . . 0.000 0.000 0.001 0.001 0.001 0.001 0.001 0.001 0.001 0.001 0.001 0.001 |-12
13- . . . . 0.000 0.000 0.001 0.001 0.001 0.001 0.001 0.001 0.001 0.001 0.001 0.001 |-13
14- . . . . 0.000 0.001 0.001 0.001 0.001 0.001 0.001 0.001 0.001 0.001 0.001 0.001 |-14
15- . . . . 0.000 0.000 0.001 0.001 0.001 0.001 0.001 0.001 0.001 0.001 0.001 0.001 |-15
16- . . . . 0.000 0.001 0.001 0.001 0.001 0.001 0.001 0.001 0.001 0.001 0.001 0.001 |-16
17- . . . . 0.000 0.000 0.001 0.001 0.001 0.001 0.001 0.001 0.001 0.001 0.001 0.001 |-17
18- . . . . 0.000 0.001 0.001 0.001 0.001 0.001 0.001 0.001 0.001 0.001 0.001 0.001 |-18
19- 0.000 0.000 0.001 0.001 0.001 0.001 0.001 0.001 0.001 0.001 0.001 0.001 0.001 0.001 0.001 0.001 0.001 0.001 |-19
20- 0.000 0.000 0.001 0.001 0.001 0.001 0.001 0.001 0.001 0.001 0.001 0.001 0.001 0.001 0.001 0.001 0.001 0.001 |-20
21- 0.000 0.001 0.001 0.001 0.001 0.001 0.001 0.001 0.001 0.001 0.001 0.001 0.001 0.001 0.001 0.001 0.001 0.001 |-21
22- 0.000 0.001 0.001 0.001 0.001 0.001 0.001 0.001 0.001 0.001 0.001 0.001 0.001 0.001 0.001 0.001 0.001 0.001 |-22
23- 0.000 0.001 0.001 0.001 0.001 0.001 0.001 0.001 0.001 0.001 0.001 0.001 0.001 0.001 0.001 0.001 0.001 0.001 |-23
24- 0.001 0.001 0.001 0.001 0.001 0.001 0.001 0.001 0.001 0.001 0.001 0.001 0.001 0.001 0.001 0.001 0.001 0.001 |-24
25- 0.001 0.001 0.001 0.001 0.001 0.001 0.001 0.001 0.001 0.001 0.001 0.001 0.001 0.001 0.001 0.001 0.001 0.001 |-25
26- 0.001 0.001 0.001 0.001 0.001 0.001 0.001 0.001 0.001 0.001 0.001 0.001 0.001 0.001 0.001 0.001 0.001 0.001 |-26
27- 0.001 0.001 0.001 0.001 0.001 0.001 0.001 0.001 0.001 0.001 0.001 0.001 0.001 0.001 0.001 0.001 0.001 0.001 |-27
28- 0.001 0.001 0.001 0.001 0.001 0.001 0.001 0.001 0.001 0.001 0.001 0.001 0.001 0.001 0.001 0.001 0.001 0.001 |-28
29- 0.001 0.001 0.001 0.001 0.001 0.001 0.001 0.001 0.001 0.001 0.001 0.001 0.001 0.001 0.001 0.001 0.001 0.001 |-29
30- 0.001 0.001 0.001 0.001 0.001 0.001 0.001 0.001 0.001 0.001 0.001 0.001 0.001 0.001 0.001 0.001 0.001 0.001 |-30
31- 0.001 0.001 0.001 0.001 0.001 0.001 0.001 0.001 0.001 0.001 0.001 0.001 0.001 0.001 0.001 0.001 0.001 0.001 |-31
32- 0.001 0.001 0.001 0.001 0.001 0.001 0.001 0.001 0.001 0.001 0.001 0.001 0.001 0.001 0.001 0.001 0.001 0.001 |-32
33- 0.001 0.001 0.001 0.001 0.001 0.001 0.001 0.001 0.001 0.001 0.001 0.001 0.001 0.001 0.001 0.001 0.001 0.001 |-33
34- 0.001 0.001 0.001 0.001 0.001 0.001 0.001 0.001 0.001 0.001 0.001 0.001 0.001 0.001 0.001 0.001 0.001 0.001 |-34
35- 0.001 0.001 0.001 0.001 0.001 0.001 0.001 0.001 0.001 0.001 0.001 0.001 0.001 0.001 0.001 0.001 0.001 0.001 |-35
36- 0.001 0.001 0.001 0.001 0.001 0.001 0.001 0.001 0.001 0.001 0.001 0.001 0.001 0.001 0.001 0.001 0.001 0.001 |-36
37- 0.001 0.001 0.001 0.001 0.001 0.001 0.001 0.001 0.001 0.001 0.001 0.001 0.001 0.001 0.001 0.001 0.001 0.001 |-37
38- 0.001 0.001 0.001 0.001 0.001 0.001 0.001 0.001 0.001 0.001 0.001 0.001 0.001 0.001 0.001 0.001 0.001 0.001 |-38
39- 0.001 0.001 0.001 0.001 0.001 0.001 0.001 0.001 0.001 0.001 0.001 0.001 0.001 0.001 0.001 0.001 0.001 0.001 |-39
40- 0.001 0.001 0.001 0.001 0.001 0.001 0.001 0.001 0.001 0.001 0.001 0.001 0.001 0.001 0.001 0.001 0.001 0.001 |-40

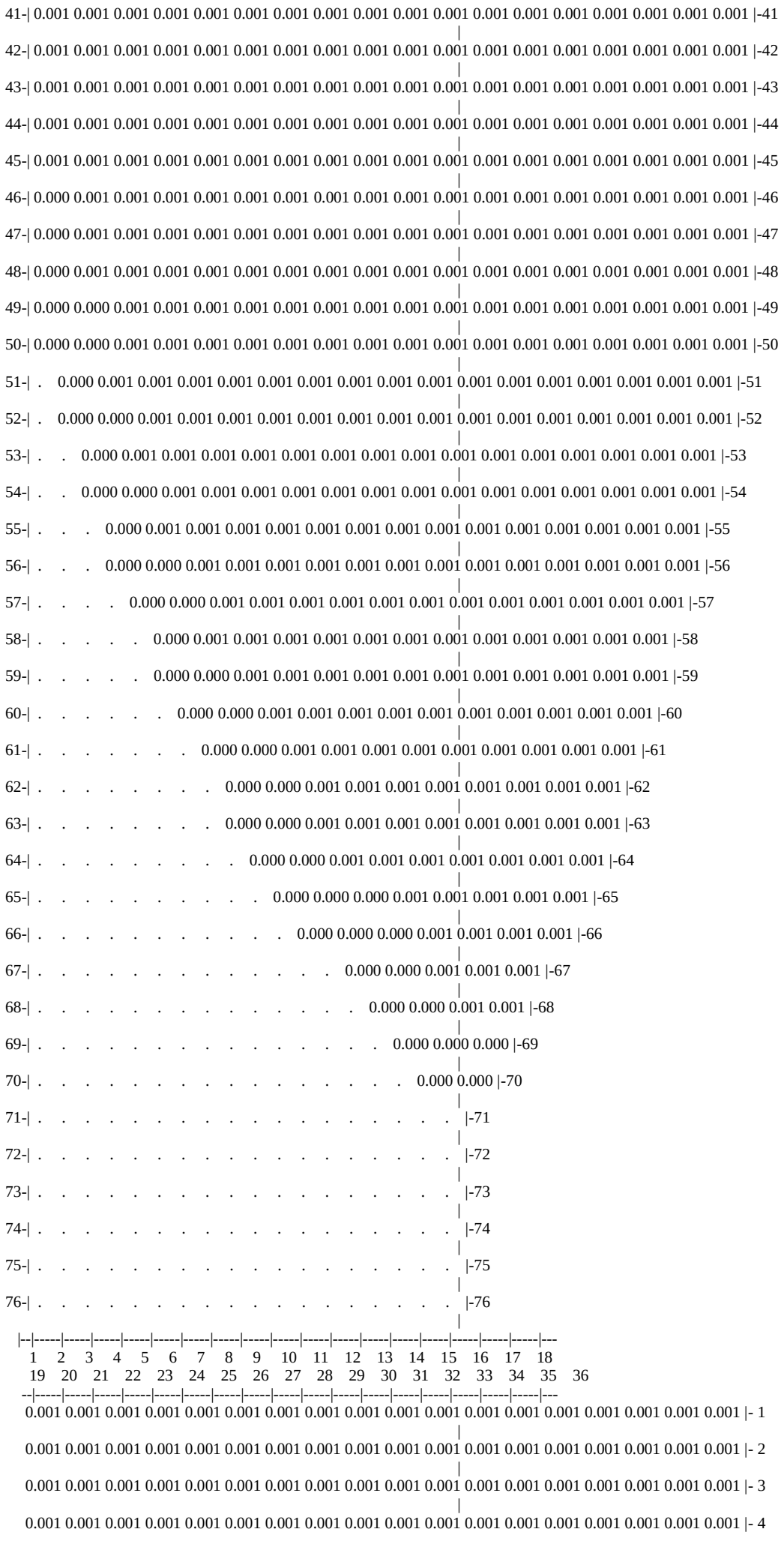

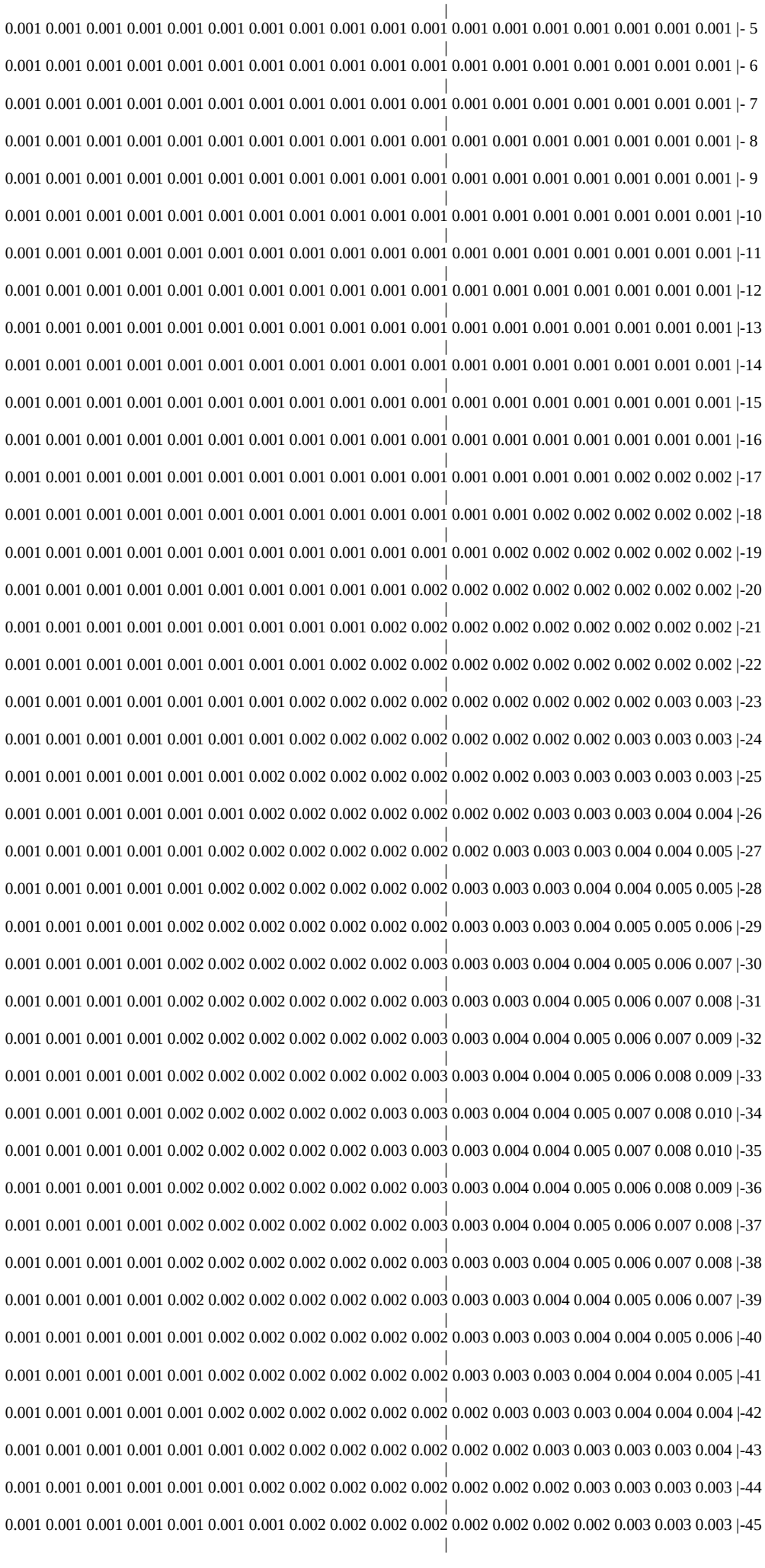

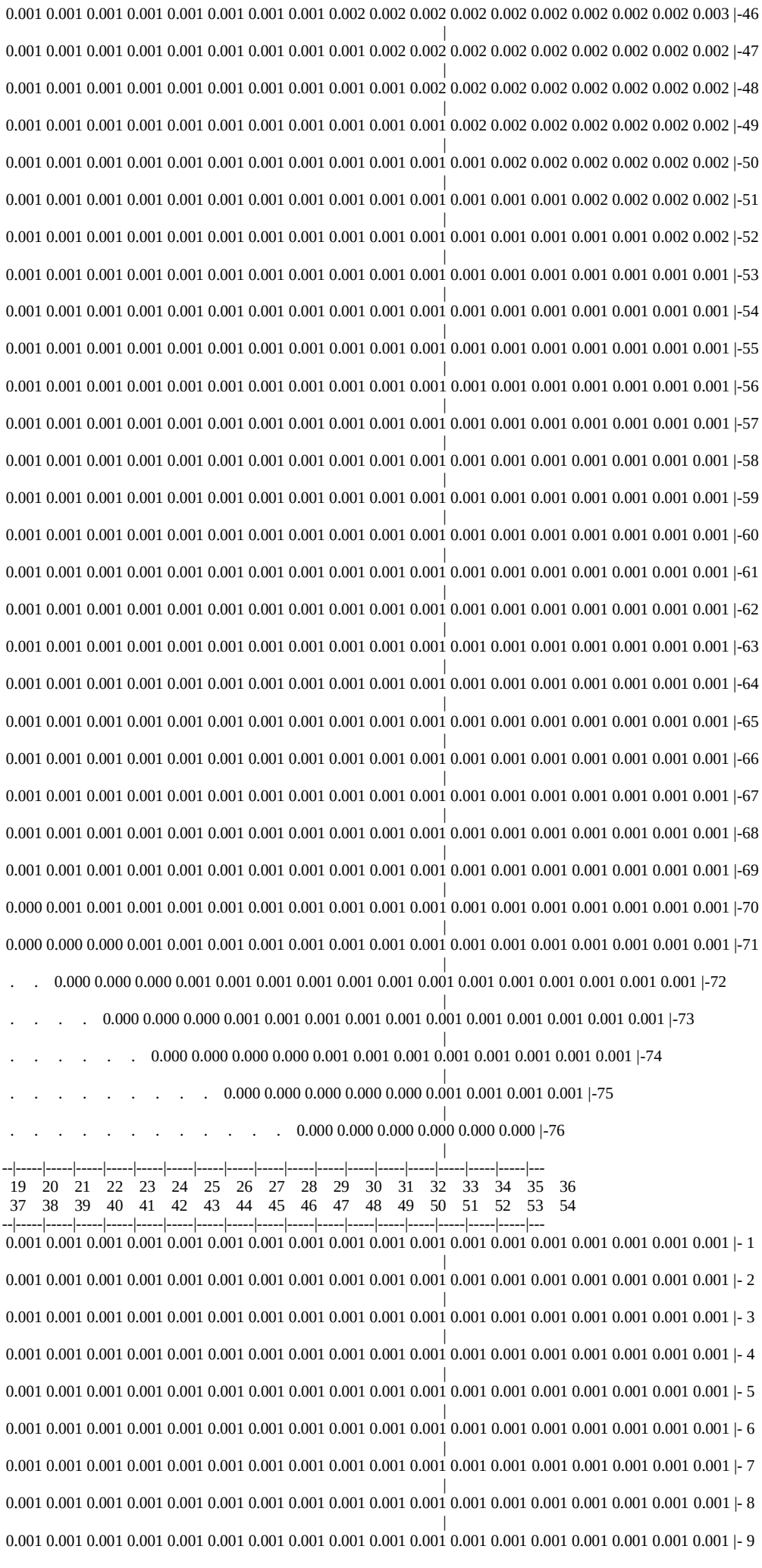

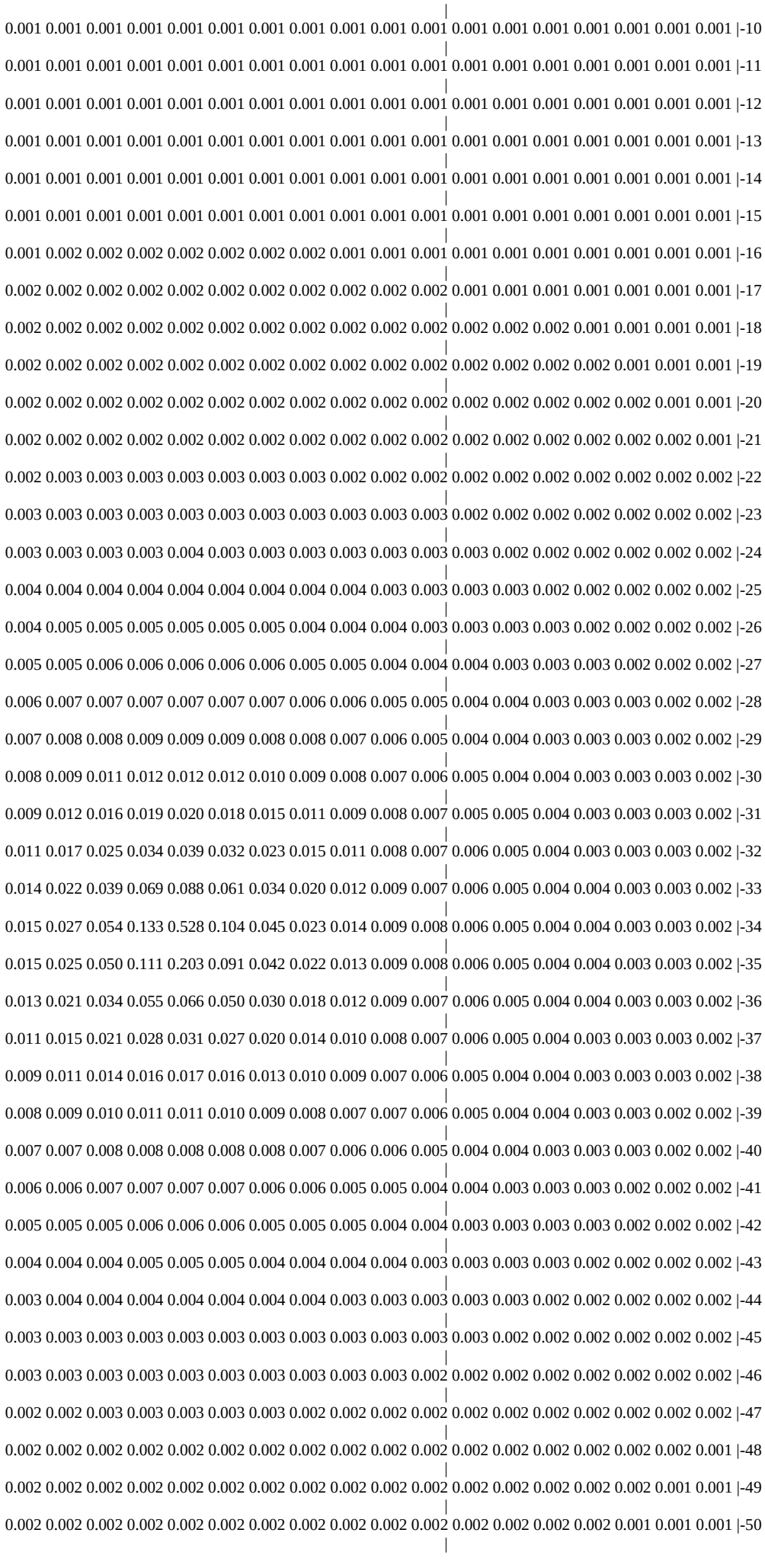

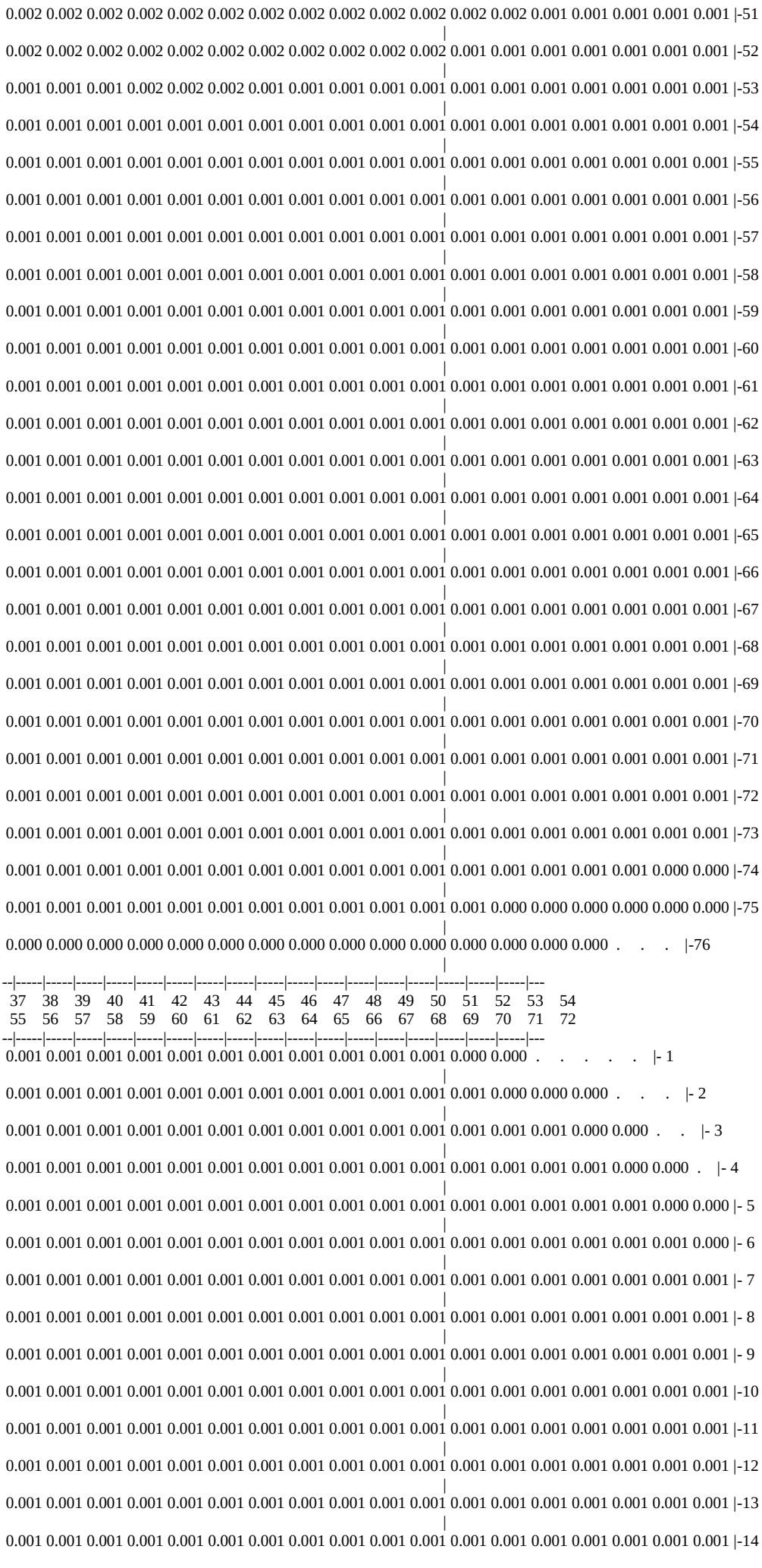

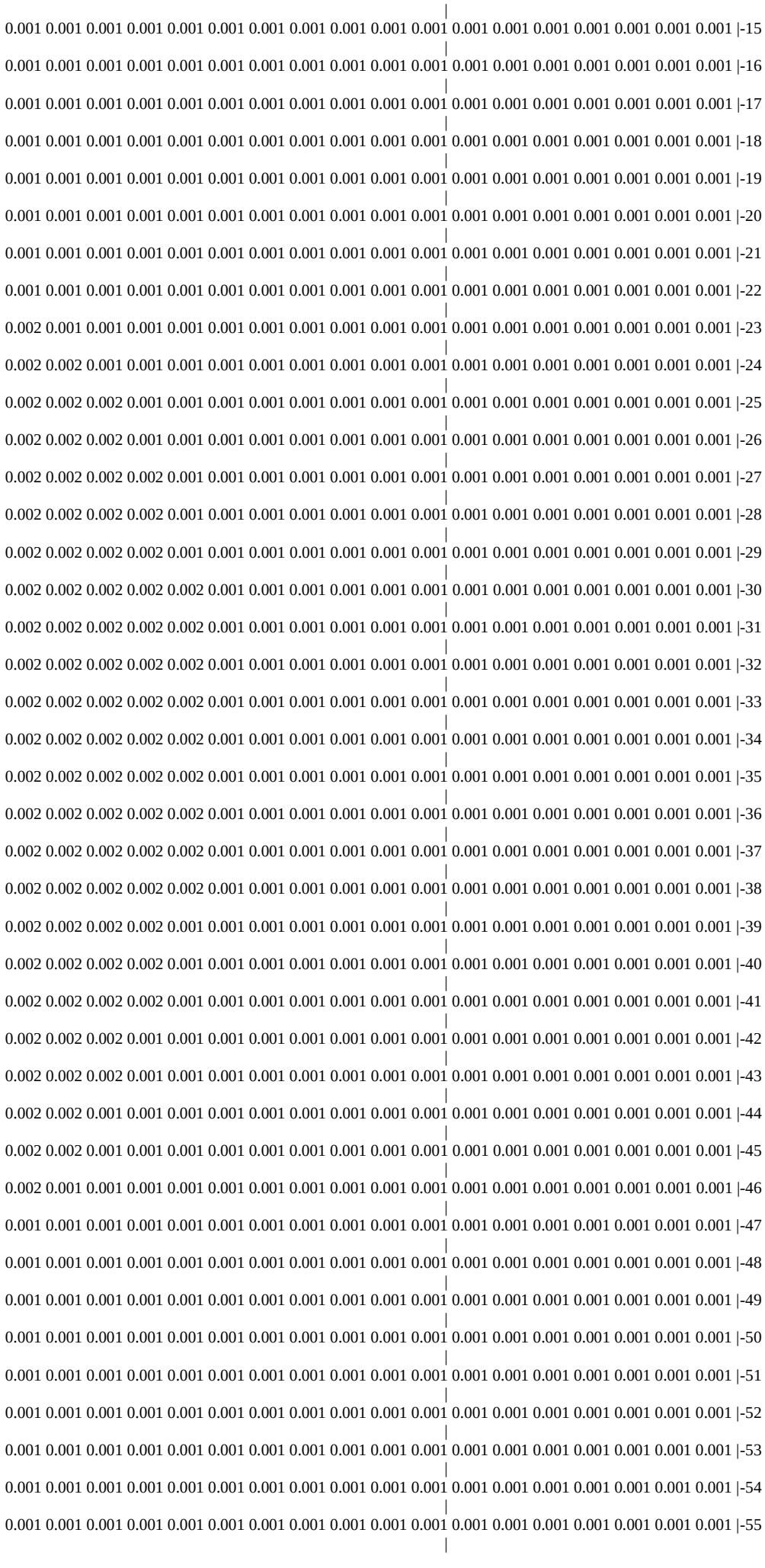

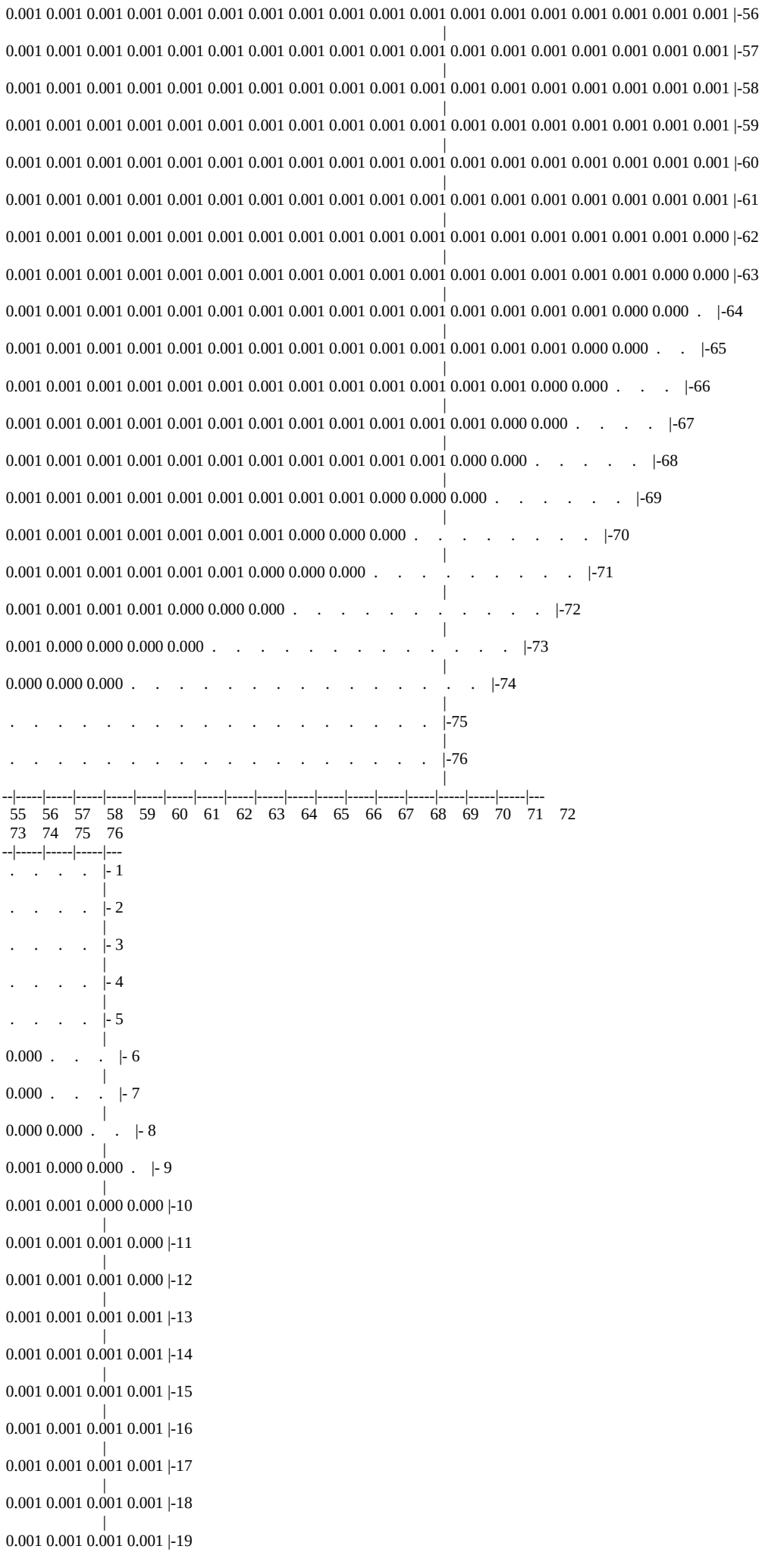
0.001 0.001 0.001 0.001 0.001 0.001 0.001 0.001 0.001 0.001 0.001 0.001 0.001 0.001 0.001 0.001 0.001 0.001 |-56
0.001 0.001 0.001 0.001 0.001 0.001 0.001 0.001 0.001 0.001 0.001 0.001 0.001 0.001 0.001 0.001 0.001 0.001 |-57
0.001 0.001 0.001 0.001 0.001 0.001 0.001 0.001 0.001 0.001 0.001 0.001 0.001 0.001 0.001 0.001 0.001 0.001 |-58
0.001 0.001 0.001 0.001 0.001 0.001 0.001 0.001 0.001 0.001 0.001 0.001 0.001 0.001 0.001 0.001 0.001 0.001 |-59
0.001 0.001 0.001 0.001 0.001 0.001 0.001 0.001 0.001 0.001 0.001 0.001 0.001 0.001 0.001 0.001 0.001 0.001 |-60
0.001 0.001 0.001 0.001 0.001 0.001 0.001 0.001 0.001 0.001 0.001 0.001 0.001 0.001 0.001 0.001 0.001 0.001 |-61
0.001 0.001 0.001 0.001 0.001 0.001 0.001 0.001 0.001 0.001 0.001 0.001 0.001 0.001 0.001 0.001 0.001 0.000 |-62
0.001 0.001 0.001 0.001 0.001 0.001 0.001 0.001 0.001 0.001 0.001 0.001 0.001 0.001 0.001 0.001 0.000 0.000 |-63
0.001 0.001 0.001 0.001 0.001 0.001 0.001 0.001 0.001 0.001 0.001 0.001 0.001 0.001 0.001 0.000 0.000 . |-64
0.001 0.001 0.001 0.001 0.001 0.001 0.001 0.001 0.001 0.001 0.001 0.001 0.001 0.001 0.000 0.000 . . |-65
0.001 0.001 0.001 0.001 0.001 0.001 0.001 0.001 0.001 0.001 0.001 0.001 0.001 0.000 0.000 . . . |-66
0.001 0.001 0.001 0.001 0.001 0.001 0.001 0.001 0.001 0.001 0.001 0.001 0.000 0.000 . . . . |-67
0.001 0.001 0.001 0.001 0.001 0.001 0.001 0.001 0.001 0.001 0.001 0.000 0.000 . . . . . |-68
0.001 0.001 0.001 0.001 0.001 0.001 0.001 0.001 0.001 0.001 0.000 0.000 0.000 . . . . . |-69
0.001 0.001 0.001 0.001 0.001 0.001 0.001 0.001 0.000 0.000 0.000 . . . . . |-70
0.001 0.001 0.001 0.001 0.001 0.001 0.001 0.000 0.000 0.000 . . . . . |-71
0.001 0.001 0.001 0.001 0.000 0.000 0.000 . . . . . |-72
0.001 0.000 0.000 0.000 0.000 . . . . . |-73
0.000 0.000 0.000 . . . . . |-74
. . . . . |-75
. . . . . |-76
--|-----|-----|-----|-----|-----|-----|-----|-----|-----|-----|-----|-----|-----|-----|-----|-----|-----|-----|---
55 56 57 58 59 60 61 62 63 64 65 66 67 68 69 70 71 72
73 74 75 76
--|-----|-----|-----|---
. . . . |- 1
. . . . |- 2
. . . . |- 3
. . . . |- 4
. . . . |- 5
0.000 . . . |- 6
0.000 . . . |- 7
0.000 0.000 . . |- 8
0.001 0.000 0.000 . |- 9
0.001 0.001 0.000 0.000 |-10
0.001 0.001 0.001 0.000 |-11
0.001 0.001 0.001 0.000 |-12
0.001 0.001 0.001 0.001 |-13
0.001 0.001 0.001 0.001 |-14
0.001 0.001 0.001 0.001 |-15
0.001 0.001 0.001 0.001 |-16
0.001 0.001 0.001 0.001 |-17
0.001 0.001 0.001 0.001 |-18
0.001 0.001 0.001 0.001 |-19

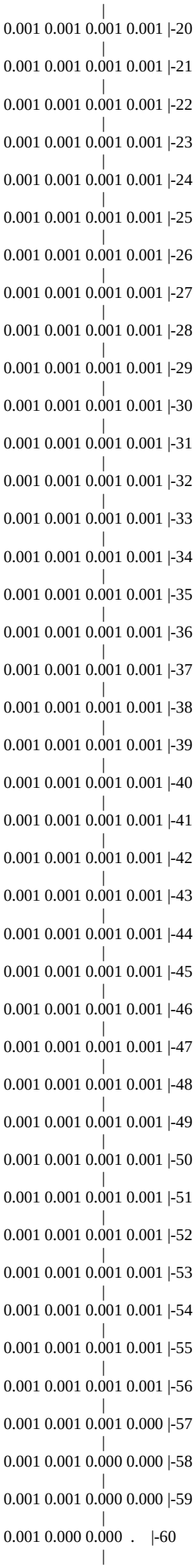
0.001 0.001 0.001 0.001 |-20
0.001 0.001 0.001 0.001 |-21
0.001 0.001 0.001 0.001 |-22
0.001 0.001 0.001 0.001 |-23
0.001 0.001 0.001 0.001 |-24
0.001 0.001 0.001 0.001 |-25
0.001 0.001 0.001 0.001 |-26
0.001 0.001 0.001 0.001 |-27
0.001 0.001 0.001 0.001 |-28
0.001 0.001 0.001 0.001 |-29
0.001 0.001 0.001 0.001 |-30
0.001 0.001 0.001 0.001 |-31
0.001 0.001 0.001 0.001 |-32
0.001 0.001 0.001 0.001 |-33
0.001 0.001 0.001 0.001 |-34
0.001 0.001 0.001 0.001 |-35
0.001 0.001 0.001 0.001 |-36
0.001 0.001 0.001 0.001 |-37
0.001 0.001 0.001 0.001 |-38
0.001 0.001 0.001 0.001 |-39
0.001 0.001 0.001 0.001 |-40
0.001 0.001 0.001 0.001 |-41
0.001 0.001 0.001 0.001 |-42
0.001 0.001 0.001 0.001 |-43
0.001 0.001 0.001 0.001 |-44
0.001 0.001 0.001 0.001 |-45
0.001 0.001 0.001 0.001 |-46
0.001 0.001 0.001 0.001 |-47
0.001 0.001 0.001 0.001 |-48
0.001 0.001 0.001 0.001 |-49
0.001 0.001 0.001 0.001 |-50
0.001 0.001 0.001 0.001 |-51
0.001 0.001 0.001 0.001 |-52
0.001 0.001 0.001 0.001 |-53
0.001 0.001 0.001 0.001 |-54
0.001 0.001 0.001 0.001 |-55
0.001 0.001 0.001 0.001 |-56
0.001 0.001 0.001 0.000 |-57
0.001 0.001 0.000 0.000 |-58
0.001 0.001 0.000 0.000 |-59
0.001 0.000 0.000 . |-60

```
  0.000 0.000 .    .   |-61
                      |
  0.000 .    .    .   |-62
                      |
   .    .    .    .   |-63
                      |
   .    .    .    .   |-64
                      |
   .    .    .    .   |-65
                      |
   .    .    .    .   |-66
                      |
   .    .    .    .   |-67
                      |
   .    .    .    .   |-68
                      |
   .    .    .    .   |-69
                      |
   .    .    .    .   |-70
                      |
   .    .    .    .   |-71
                      |
   .    .    .    .   |-72
                      |
   .    .    .    .   |-73
                      |
   .    .    .    .   |-74
                      |
   .    .    .    .   |-75
                      |
   .    .    .    .   |-76
                      |
 --|-----|-----|-----|---
   73    74    75    76
```

В целом по расчетному прямоугольнику:
Максимальная концентрация ---------> См = 0.5282638 долей ПДКмр
= 0.0105653 мг/м3
Достигается в точке с координатами: Хм = 8000.0 м
(X-столбец 41, Y-строка 34) Yм = 8400.0 м
При опасном направлении ветра : 199 град.
и "опасной" скорости ветра : 0.93 м/с

8. Результаты расчета по жилой застройке.
ПК ЭРА v3.0. Модель: МРК-2014
Город :012 Шетский район.
Объект :0001 Месторождение "Шойынтас" ТОО "Металлтерминалсервис".
Вар.расч. :1 Расч.год: 2024 (СП) Расчет проводился 09.02.2023 15:34
Примесь :0342 - Фтористые газообразные соединения /в пересчете на фтор/ (617)
ПДКм.р для примеси 0342 = 0.02 мг/м3

Расчет проводился по всем жилым зонам внутри расч. прямоугольника 001
Всего просчитано точек: 91
Фоновая концентрация не задана
Направление ветра: автоматический поиск опасного направления от 0 до 360 град.
Скорость ветра: автоматический поиск опасной скорости от 0.5 до 9.0(Uмр) м/с

```
      ___________Расшифровка_обозначений____________
      | Qc - суммарная концентрация [доли ПДК]     |
      | Cc - суммарная концентрация [мг/м.куб]     |
      | Фоп- опасное направл. ветра [ угл. град.]  |
      | Uоп- опасная скорость ветра [    м/с    ]  |
 |~~~~~~~~                              ~~~~~~~~~~~~|
 | -Если в расчете один источник, то его вклад и код не печатаются|
 ~~~~~~~~~~~~~~~~~~~~~~~~~~~~~~~~~~~~~~~~~~~~~~~~~~~~~~~~~~~~~~~~~
________________________________________________________________________________________
 y=  7614:  7657:  7807:  7857:  8000:  8057:  8193:  8257:  8386:  8457:  8579:  8657:  8772:  8857:  8965:
----------:------:------:------:------:------:------:------:------:------:------:------:------:------:------:
 x=     9:     9:     9:     9:     9:     9:     9:     9:     9:     9:     9:     9:     9:     9:     9:
----------:------:------:------:------:------:------:------:------:------:------:------:------:------:------:
Qc : 0.001: 0.001: 0.001: 0.001: 0.001: 0.001: 0.001: 0.001: 0.001: 0.001: 0.001: 0.001: 0.001: 0.001: 0.001:
Cc : 0.000: 0.000: 0.000: 0.000: 0.000: 0.000: 0.000: 0.000: 0.000: 0.000: 0.000: 0.000: 0.000: 0.000: 0.000:
~~~~~~~~~~~~~~~~~~~~~~~~~~~~~~~~~~~~~~~~~~~~~~~~~~~~~~~~~~~~~~~~~~~~~~~~~~~~~~~~~~~~~~~~~~~~~~~~~~~~~~~~~~~~
~
________________________________________________________________________________________
 y=  9057:  9158:  9257:  9351:  9457:  9544:  9657:  9737:  9713:  7496:  9657:  9642:  7476:  7657:  7857:
----------:------:------:------:------:------:------:------:------:------:------:------:------:------:------:
 x=     9:     9:     9:     9:     9:     9:     9:     9:    24:    72:   149:   182:   197:   209:   209:
----------:------:------:------:------:------:------:------:------:------:------:------:------:------:------:
Qc : 0.001: 0.001: 0.001: 0.001: 0.001: 0.001: 0.001: 0.001: 0.001: 0.001: 0.001: 0.001: 0.001: 0.001: 0.001:
Cc : 0.000: 0.000: 0.000: 0.000: 0.000: 0.000: 0.000: 0.000: 0.000: 0.000: 0.000: 0.000: 0.000: 0.000: 0.000:
```

~~~~~~
~

y= 8057: 8257: 8457: 8657: 8857: 9057: 9257: 9457: 7457: 9572: 7609: 7657: 7857: 8057: 8257:
----------:------:------:------:------:------:------:------:------:------:------:------:------:------:------:
x=   209:   209:   209:   209:   209:   209:   209:   209:   323:   339:   397:   409:   409:   409:   409:
----------:------:------:------:------:------:------:------:------:------:------:------:------:------:------:
Qc : 0.001: 0.001: 0.001: 0.001: 0.001: 0.001: 0.001: 0.001: 0.001: 0.001: 0.001: 0.001: 0.001: 0.001: 0.001:
Cc : 0.000: 0.000: 0.000: 0.000: 0.000: 0.000: 0.000: 0.000: 0.000: 0.000: 0.000: 0.000: 0.000: 0.000: 0.000:
~~~~~~
~

y= 8457: 8657: 8857: 9057: 9257: 9457: 7657: 7761: 9540: 7857: 7913: 8050: 8057: 9509: 8257:
----------:------:------:------:------:------:------:------:------:------:------:------:------:------:------:
x=   409:   409:   409:   409:   409:   409:   420:   470:   473:   516:   543:   594:   597:   606:   609:
----------:------:------:------:------:------:------:------:------:------:------:------:------:------:------:
Qc : 0.001: 0.001: 0.001: 0.001: 0.001: 0.001: 0.001: 0.001: 0.001: 0.001: 0.001: 0.001: 0.001: 0.001: 0.001:
Cc : 0.000: 0.000: 0.000: 0.000: 0.000: 0.000: 0.000: 0.000: 0.000: 0.000: 0.000: 0.000: 0.000: 0.000: 0.000:
~~~~~~
~

y= 8457: 8657: 8857: 9057: 9257: 9457: 8188: 8257: 9477: 8353: 9457: 8457: 8657: 8857: 9057:
----------:------:------:------:------:------:------:------:------:------:------:------:------:------:------:
x=   609:   609:   609:   609:   609:   609:   645:   686:   740:   744:   784:   806:   809:   809:   809:
----------:------:------:------:------:------:------:------:------:------:------:------:------:------:------:
Qc : 0.001: 0.001: 0.001: 0.001: 0.001: 0.001: 0.001: 0.001: 0.001: 0.001: 0.001: 0.001: 0.001: 0.001: 0.001:
Cc : 0.000: 0.000: 0.000: 0.000: 0.000: 0.000: 0.000: 0.000: 0.000: 0.000: 0.000: 0.000: 0.000: 0.000: 0.000:
~~~~~~
~

y= 9257: 8518: 9422: 8657: 8660: 8801: 8857: 9367: 8943: 9057: 9257: 9057: 9285: 9072: 9257:
----------:------:------:------:------:------:------:------:------:------:------:------:------:------:------:
x=   809:   842:   858:   891:   892:   942:   961:   976:   991: 1009: 1009: 1081: 1086: 1094: 1123:
----------:------:------:------:------:------:------:------:------:------:------:------:------:------:------:
Qc : 0.001: 0.001: 0.001: 0.001: 0.001: 0.001: 0.001: 0.001: 0.001: 0.001: 0.001: 0.001: 0.001: 0.001: 0.001:
Cc : 0.000: 0.000: 0.000: 0.000: 0.000: 0.000: 0.000: 0.000: 0.000: 0.000: 0.000: 0.000: 0.000: 0.000: 0.000:
~~~~~~
~

y= 9202:
----------:
x= 1196:
----------:
Qc : 0.001:
Cc : 0.000:
~~~~~~~~~~~

Результаты расчета в точке максимума   ПК ЭРА v3.0. Модель: МРК-2014
Координаты точки : X= 1196.0 м, Y= 9202.0 м

Максимальная суммарная концентрация | Cs=   0.0007175 доли ПДКмр|
| 0.0000144 мг/м3 |
~~~~~~~~~~~~~~~~~~~~~~~~~~~~~

Достигается при опасном направлении   97 град.
и скорости ветра 9.00 м/с
Всего источников: 1. В таблице заказано вкладчиков не более чем с 95% вклада
_______________________________ВКЛАДЫ_ИСТОЧНИКОВ_______________________________
Ном.	Код	Тип	Выброс	Вклад	Вклад в%	Сум. %	Коэф.влияния
----	<Об-П>-<Ис>	---	---M-(Mq)--	-С[доли ПДК]	--------	-------	---- b=C/M ---
1	000101 6007	П1	0.001410	0.000718	100.0	100.0	0.508869052
В сумме =   0.000718   100.0
~~~~~~

3. Исходные параметры источников.
ПК ЭРА v3.0. Модель: МРК-2014
Город   :012 Шетский район.
Объект   :0001 Месторождение "Шойынтас" ТОО "Металлтерминалсервис".
Вар.расч. :1   Расч.год: 2024 (СП)   Расчет проводился 09.02.2023 15:34
Примесь   :0344 - Фториды неорганические плохо растворимые - (алюминия фторид, кальция фторид,
натрия гексафторалюминат) (Фториды неорганические плохо растворимые /в
пересчете на фтор/) (615)
ПДКм.р для примеси 0344 = 0.2 мг/м3

Коэффициент рельефа (КР): индивидуальный с источников
Коэффициент оседания (F): индивидуальный с источников

Код |Тип| H | D | Wo | V1 | T | X1 | Y1 | X2 | Y2 |Alf| F | КР |Ди| Выброс
<Об~П>~<Ис>|~~~|~~м~~|~~м~~|~м/с~|~м3/с~~|градС|~~~м~~~~|~~~м~~~~|~~~м~~~~|~~~м~~~~|гр.|~~~|~~~~|~~|~~~г/с~~
000101 6007 П1   2.0   0.0   7976   8332   12   12   0 3.0 1.000 0 0.0016000

4. Расчетные параметры См,Uм,Xм
ПК ЭРА v3.0. Модель: МРК-2014
Город :012 Шетский район.
Объект :0001 Месторождение "Шойынтас" ТОО "Металлтерминалсервис".
Вар.расч. :1 Расч.год: 2024 (СП) Расчет проводился 09.02.2023 15:34
Сезон :ЛЕТО (температура воздуха 20.4 град.С)
Примесь :0344 - Фториды неорганические плохо растворимые - (алюминия фторид, кальция фторид, натрия гексафторалюминат) (Фториды неорганические плохо растворимые /в пересчете на фтор/) (615)
ПДКм.р для примеси 0344 = 0.2 мг/м3

| - Для линейных и площадных источников выброс является суммарным по всей площади, а Cm - концентрация одиночного источника, расположенного в центре симметрии, с суммарным M |

Источники			Их расчетные параметры			
Номер	Код	M	Тип	Cm	Um	Xm
п/п	<об-п>-<ис>			[доли ПДК]	[м/с]	[м]
1	000101 6007	0.001600	П1	0.857197	0.50	5.7

Суммарный Mq = 0.001600 г/с
Сумма См по всем источникам = 0.857197 долей ПДК
Средневзвешенная опасная скорость ветра = 0.50 м/с

5. Управляющие параметры расчета
ПК ЭРА v3.0. Модель: МРК-2014
Город :012 Шетский район.
Объект :0001 Месторождение "Шойынтас" ТОО "Металлтерминалсервис".
Вар.расч. :1 Расч.год: 2024 (СП) Расчет проводился 09.02.2023 15:34
Сезон :ЛЕТО (температура воздуха 20.4 град.С)
Примесь :0344 - Фториды неорганические плохо растворимые - (алюминия фторид, кальция фторид, натрия гексафторалюминат) (Фториды неорганические плохо растворимые /в пересчете на фтор/) (615)
ПДКм.р для примеси 0344 = 0.2 мг/м3

Фоновая концентрация не задана

Расчет по прямоугольнику 001 : 15000x15000 с шагом 200
Расчет по территории жилой застройки. Покрытие РП 001
Направление ветра: автоматический поиск опасного направления от 0 до 360 град.
Скорость ветра: автоматический поиск опасной скорости от 0.5 до 9.0(Uмр) м/с
Средневзвешенная опасная скорость ветра Uсв= 0.5 м/с

6. Результаты расчета в виде таблицы.
ПК ЭРА v3.0. Модель: МРК-2014
Город :012 Шетский район.
Объект :0001 Месторождение "Шойынтас" ТОО "Металлтерминалсервис".
Вар.расч. :1 Расч.год: 2024 (СП) Расчет проводился 09.02.2023 15:34
Примесь :0344 - Фториды неорганические плохо растворимые - (алюминия фторид, кальция фторид, натрия гексафторалюминат) (Фториды неорганические плохо растворимые /в пересчете на фтор/) (615)
ПДКм.р для примеси 0344 = 0.2 мг/м3

Расчет проводился на прямоугольнике 1
с параметрами: координаты центра X= 7500, Y= 7500
размеры: длина(по X)= 15000, ширина(по Y)= 15000, шаг сетки= 200
Фоновая концентрация не задана
Направление ветра: автоматический поиск опасного направления от 0 до 360 град.
Скорость ветра: автоматический поиск опасной скорости от 0.5 до 9.0(Uмр) м/с

Расшифровка_обозначений
| Qc - суммарная концентрация [доли ПДК] |
| Cc - суммарная концентрация [мг/м.куб] |
| Фоп- опасное направл. ветра [угл. град.] |
| Uоп- опасная скорость ветра [м/с] |

| -Если в расчете один источник, то его вклад и код не печатаются |
| -Если в строке Cmax=< 0.05 ПДК, то Фоп,Uоп,Ви,Ки не печатаются |

y= 15000 : Y-строка 1 Cmax= 0.000

x=	0 :	200:	400:	600:	800:	1000:	1200:	1400:	1600:	1800:	2000:	2200:	2400:	2600:	2800:	3000:

x=	3200:	3400:	3600:	3800:	4000:	4200:	4400:	4600:	4800:	5000:	5200:	5400:	5600:	5800:	6000:	6200:

```
~~~~~~~~~~~~~~~~~~~~~~~~~~~~~~~~~~~~~~~~~~~~~~~~~~~~~~~~~~~~~~~~~~~~~~~~~~~~~~~~~~~~~~~~~~~~~~~~~~~~~~~~~~~~~~~~~~~~~~~~~~~~~~~~~~~~~~~~~
~~~~~~~~
----___________________________________________________________________________________________________________________________
 x=   6400:  6600:  6800:  7000:  7200:  7400:  7600:  7800:  8000:  8200:  8400:  8600:  8800:  9000:  9200:  9400:
----------:------:------:------:------:------:------:------:------:------:------:------:------:------:------:------:
~~~~~~~~~~~~~~~~~~~~~~~~~~~~~~~~~~~~~~~~~~~~~~~~~~~~~~~~~~~~~~~~~~~~~~~~~~~~~~~~~~~~~~~~~~~~~~~~~~~~~~~~~~~~~~~~~~~~~~~~~~~~~~~~~~~~~~~~~~
~~~~~~~~
----___________________________________________________________________________________________________________________________
 x=   9600:  9800: 10000: 10200: 10400: 10600: 10800: 11000: 11200: 11400: 11600: 11800: 12000: 12200: 12400: 12600:
----------:------:------:------:------:------:------:------:------:------:------:------:------:------:------:------:
~~~~~~~~~~~~~~~~~~~~~~~~~~~~~~~~~~~~~~~~~~~~~~~~~~~~~~~~~~~~~~~~~~~~~~~~~~~~~~~~~~~~~~~~~~~~~~~~~~~~~~~~~~~~~~~~~~~~~~~~~~~~~~~~~~~~~~~~~~
~~~~~~~~
----____________________________________________________________________________________________
 x=  12800: 13000: 13200: 13400: 13600: 13800: 14000: 14200: 14400: 14600: 14800: 15000:
----------:------:------:------:------:------:------:------:------:------:------:------:
~~~~~~~~~~~~~~~~~~~~~~~~~~~~~~~~~~~~~~~~~~~~~~~~~~~~~~~~~~~~~~~~~~~~~~~~~~~~~~~~~~~~~~~~~~~~~~~~~~~~~~~~~~~~~~~~~~~

____________
 y= 14800 : Y-строка  2  Cmax=  0.000
----------:________________________________________________________________________________________________________________
 x=     0 :   200:   400:   600:   800:  1000:  1200:  1400:  1600:  1800:  2000:  2200:  2400:  2600:  2800:  3000:
----------:------:------:------:------:------:------:------:------:------:------:------:------:------:------:------:
~~~~~~~~~~~~~~~~~~~~~~~~~~~~~~~~~~~~~~~~~~~~~~~~~~~~~~~~~~~~~~~~~~~~~~~~~~~~~~~~~~~~~~~~~~~~~~~~~~~~~~~~~~~~~~~~~~~~~~~~~~~~~~~~~~~~~~~~~~
~~~~~~~~
----___________________________________________________________________________________________________________________________
 x=   3200:  3400:  3600:  3800:  4000:  4200:  4400:  4600:  4800:  5000:  5200:  5400:  5600:  5800:  6000:  6200:
----------:------:------:------:------:------:------:------:------:------:------:------:------:------:------:------:
~~~~~~~~~~~~~~~~~~~~~~~~~~~~~~~~~~~~~~~~~~~~~~~~~~~~~~~~~~~~~~~~~~~~~~~~~~~~~~~~~~~~~~~~~~~~~~~~~~~~~~~~~~~~~~~~~~~~~~~~~~~~~~~~~~~~~~~~~~
~~~~~~~~
----___________________________________________________________________________________________________________________________
 x=   6400:  6600:  6800:  7000:  7200:  7400:  7600:  7800:  8000:  8200:  8400:  8600:  8800:  9000:  9200:  9400:
----------:------:------:------:------:------:------:------:------:------:------:------:------:------:------:------:
~~~~~~~~~~~~~~~~~~~~~~~~~~~~~~~~~~~~~~~~~~~~~~~~~~~~~~~~~~~~~~~~~~~~~~~~~~~~~~~~~~~~~~~~~~~~~~~~~~~~~~~~~~~~~~~~~~~~~~~~~~~~~~~~~~~~~~~~~~
~~~~~~~~
----___________________________________________________________________________________________________________________________
 x=   9600:  9800: 10000: 10200: 10400: 10600: 10800: 11000: 11200: 11400: 11600: 11800: 12000: 12200: 12400: 12600:
----------:------:------:------:------:------:------:------:------:------:------:------:------:------:------:------:
~~~~~~~~~~~~~~~~~~~~~~~~~~~~~~~~~~~~~~~~~~~~~~~~~~~~~~~~~~~~~~~~~~~~~~~~~~~~~~~~~~~~~~~~~~~~~~~~~~~~~~~~~~~~~~~~~~~~~~~~~~~~~~~~~~~~~~~~~~
~~~~~~~~
----____________________________________________________________________________________________
 x=  12800: 13000: 13200: 13400: 13600: 13800: 14000: 14200: 14400: 14600: 14800: 15000:
----------:------:------:------:------:------:------:------:------:------:------:------:
~~~~~~~~~~~~~~~~~~~~~~~~~~~~~~~~~~~~~~~~~~~~~~~~~~~~~~~~~~~~~~~~~~~~~~~~~~~~~~~~~~~~~~~~~~~~~~~~~~~~~~~~~~~~~~~~~~~

____________
 y= 14600 : Y-строка  3  Cmax=  0.000
----------:________________________________________________________________________________________________________________
 x=     0 :   200:   400:   600:   800:  1000:  1200:  1400:  1600:  1800:  2000:  2200:  2400:  2600:  2800:  3000:
----------:------:------:------:------:------:------:------:------:------:------:------:------:------:------:------:
~~~~~~~~~~~~~~~~~~~~~~~~~~~~~~~~~~~~~~~~~~~~~~~~~~~~~~~~~~~~~~~~~~~~~~~~~~~~~~~~~~~~~~~~~~~~~~~~~~~~~~~~~~~~~~~~~~~~~~~~~~~~~~~~~~~~~~~~~~
~~~~~~~~
----___________________________________________________________________________________________________________________________
 x=   3200:  3400:  3600:  3800:  4000:  4200:  4400:  4600:  4800:  5000:  5200:  5400:  5600:  5800:  6000:  6200:
----------:------:------:------:------:------:------:------:------:------:------:------:------:------:------:------:
~~~~~~~~~~~~~~~~~~~~~~~~~~~~~~~~~~~~~~~~~~~~~~~~~~~~~~~~~~~~~~~~~~~~~~~~~~~~~~~~~~~~~~~~~~~~~~~~~~~~~~~~~~~~~~~~~~~~~~~~~~~~~~~~~~~~~~~~~~
~~~~~~~~
----___________________________________________________________________________________________________________________________
 x=   6400:  6600:  6800:  7000:  7200:  7400:  7600:  7800:  8000:  8200:  8400:  8600:  8800:  9000:  9200:  9400:
----------:------:------:------:------:------:------:------:------:------:------:------:------:------:------:------:
~~~~~~~~~~~~~~~~~~~~~~~~~~~~~~~~~~~~~~~~~~~~~~~~~~~~~~~~~~~~~~~~~~~~~~~~~~~~~~~~~~~~~~~~~~~~~~~~~~~~~~~~~~~~~~~~~~~~~~~~~~~~~~~~~~~~~~~~~~
~~~~~~~~
----___________________________________________________________________________________________________________________________
 x=   9600:  9800: 10000: 10200: 10400: 10600: 10800: 11000: 11200: 11400: 11600: 11800: 12000: 12200: 12400: 12600:
----------:------:------:------:------:------:------:------:------:------:------:------:------:------:------:------:
~~~~~~~~~~~~~~~~~~~~~~~~~~~~~~~~~~~~~~~~~~~~~~~~~~~~~~~~~~~~~~~~~~~~~~~~~~~~~~~~~~~~~~~~~~~~~~~~~~~~~~~~~~~~~~~~~~~~~~~~~~~~~~~~~~~~~~~~~~
~~~~~~~~
----____________________________________________________________________________________________
 x=  12800: 13000: 13200: 13400: 13600: 13800: 14000: 14200: 14400: 14600: 14800: 15000:
----------:------:------:------:------:------:------:------:------:------:------:------:
~~~~~~~~~~~~~~~~~~~~~~~~~~~~~~~~~~~~~~~~~~~~~~~~~~~~~~~~~~~~~~~~~~~~~~~~~~~~~~~~~~~~~~~~~~~~~~~~~~~~~~~~~~~~~~~~~~~

____________
 y= 14400 : Y-строка  4  Cmax=  0.000
----------:________________________________________________________________________________________________________________
 x=     0 :   200:   400:   600:   800:  1000:  1200:  1400:  1600:  1800:  2000:  2200:  2400:  2600:  2800:  3000:
----------:------:------:------:------:------:------:------:------:------:------:------:------:------:------:------:
~~~~~~~~~~~~~~~~~~~~~~~~~~~~~~~~~~~~~~~~~~~~~~~~~~~~~~~~~~~~~~~~~~~~~~~~~~~~~~~~~~~~~~~~~~~~~~~~~~~~~~~~~~~~~~~~~~~~~~~~~~~~~~~~~~~~~~~~~~
~~~~~~~~
----___________________________________________________________________________________________________________________________
 x=   3200:  3400:  3600:  3800:  4000:  4200:  4400:  4600:  4800:  5000:  5200:  5400:  5600:  5800:  6000:  6200:
----------:------:------:------:------:------:------:------:------:------:------:------:------:------:------:------:
~~~~~~~~~~~~~~~~~~~~~~~~~~~~~~~~~~~~~~~~~~~~~~~~~~~~~~~~~~~~~~~~~~~~~~~~~~~~~~~~~~~~~~~~~~~~~~~~~~~~~~~~~~~~~~~~~~~~~~~~~~~~~~~~~~~~~~~~~~
~~~~~~~~
----___________________________________________________________________________________________________________________________
 x=   6400:  6600:  6800:  7000:  7200:  7400:  7600:  7800:  8000:  8200:  8400:  8600:  8800:  9000:  9200:  9400:
----------:------:------:------:------:------:------:------:------:------:------:------:------:------:------:------:
```

```
~~~~~~~~~~~~~~~~~~~~~~~~~~~~~~~~~~~~~~~~~~~~~~~~~~~~~~~~~~~~~~~~~~~~~~~~~~~~~~~~~~~~~~~~~~~~~~~~~~~~~~~~~~~~~~~~~~~~~~~~~~~~~~~~~~
~~~~~~~~
----________________________________________________________________________________________________________________
 x=   9600:  9800: 10000: 10200: 10400: 10600: 10800: 11000: 11200: 11400: 11600: 11800: 12000: 12200: 12400: 12600:
----------:------:------:------:------:------:------:------:------:------:------:------:------:------:------:------:
~~~~~~~~~~~~~~~~~~~~~~~~~~~~~~~~~~~~~~~~~~~~~~~~~~~~~~~~~~~~~~~~~~~~~~~~~~~~~~~~~~~~~~~~~~~~~~~~~~~~~~~~~~~~~~~~~~~~~~~~~~~~~~~~~~~
~~~~~~~~
----_____________________________________________________________________________________
 x=  12800: 13000: 13200: 13400: 13600: 13800: 14000: 14200: 14400: 14600: 14800: 15000:
----------:------:------:------:------:------:------:------:------:------:------:------:
~~~~~~~~~~~~~~~~~~~~~~~~~~~~~~~~~~~~~~~~~~~~~~~~~~~~~~~~~~~~~~~~~~~~~~~~~~~~~~~~~~~~~~~~~~~~~~~~~~~~~~~~~~~~~~

___________
 y= 14200 : Y-строка  5  Cmax=  0.000
----------:_____________________________________________________________________________________________________________
 x=    0 :  200:  400:  600:  800:  1000:  1200:  1400:  1600:  1800:  2000:  2200:  2400:  2600:  2800:  3000:
----------:------:------:------:------:------:------:------:------:------:------:------:------:------:------:------:
~~~~~~~~~~~~~~~~~~~~~~~~~~~~~~~~~~~~~~~~~~~~~~~~~~~~~~~~~~~~~~~~~~~~~~~~~~~~~~~~~~~~~~~~~~~~~~~~~~~~~~~~~~~~~~~~~~~~~~~~~~~~~~~~~~~
~~~~~~~~
----________________________________________________________________________________________________________________
 x=   3200:  3400:  3600:  3800:  4000:  4200:  4400:  4600:  4800:  5000:  5200:  5400:  5600:  5800:  6000:  6200:
----------:------:------:------:------:------:------:------:------:------:------:------:------:------:------:------:
~~~~~~~~~~~~~~~~~~~~~~~~~~~~~~~~~~~~~~~~~~~~~~~~~~~~~~~~~~~~~~~~~~~~~~~~~~~~~~~~~~~~~~~~~~~~~~~~~~~~~~~~~~~~~~~~~~~~~~~~~~~~~~~~~~~
~~~~~~~~
----________________________________________________________________________________________________________________
 x=   6400:  6600:  6800:  7000:  7200:  7400:  7600:  7800:  8000:  8200:  8400:  8600:  8800:  9000:  9200:  9400:
----------:------:------:------:------:------:------:------:------:------:------:------:------:------:------:------:
~~~~~~~~~~~~~~~~~~~~~~~~~~~~~~~~~~~~~~~~~~~~~~~~~~~~~~~~~~~~~~~~~~~~~~~~~~~~~~~~~~~~~~~~~~~~~~~~~~~~~~~~~~~~~~~~~~~~~~~~~~~~~~~~~~~
~~~~~~~~
----________________________________________________________________________________________________________________
 x=   9600:  9800: 10000: 10200: 10400: 10600: 10800: 11000: 11200: 11400: 11600: 11800: 12000: 12200: 12400: 12600:
----------:------:------:------:------:------:------:------:------:------:------:------:------:------:------:------:
~~~~~~~~~~~~~~~~~~~~~~~~~~~~~~~~~~~~~~~~~~~~~~~~~~~~~~~~~~~~~~~~~~~~~~~~~~~~~~~~~~~~~~~~~~~~~~~~~~~~~~~~~~~~~~~~~~~~~~~~~~~~~~~~~~~
~~~~~~~~
----_____________________________________________________________________________________
 x=  12800: 13000: 13200: 13400: 13600: 13800: 14000: 14200: 14400: 14600: 14800: 15000:
----------:------:------:------:------:------:------:------:------:------:------:------:
~~~~~~~~~~~~~~~~~~~~~~~~~~~~~~~~~~~~~~~~~~~~~~~~~~~~~~~~~~~~~~~~~~~~~~~~~~~~~~~~~~~~~~~~~~~~~~~~~~~~~~~~~~~~~~

___________
 y= 14000 : Y-строка  6  Cmax=  0.000
----------:_____________________________________________________________________________________________________________
 x=    0 :  200:  400:  600:  800:  1000:  1200:  1400:  1600:  1800:  2000:  2200:  2400:  2600:  2800:  3000:
----------:------:------:------:------:------:------:------:------:------:------:------:------:------:------:------:
~~~~~~~~~~~~~~~~~~~~~~~~~~~~~~~~~~~~~~~~~~~~~~~~~~~~~~~~~~~~~~~~~~~~~~~~~~~~~~~~~~~~~~~~~~~~~~~~~~~~~~~~~~~~~~~~~~~~~~~~~~~~~~~~~~~
~~~~~~~~
----________________________________________________________________________________________________________________
 x=   3200:  3400:  3600:  3800:  4000:  4200:  4400:  4600:  4800:  5000:  5200:  5400:  5600:  5800:  6000:  6200:
----------:------:------:------:------:------:------:------:------:------:------:------:------:------:------:------:
~~~~~~~~~~~~~~~~~~~~~~~~~~~~~~~~~~~~~~~~~~~~~~~~~~~~~~~~~~~~~~~~~~~~~~~~~~~~~~~~~~~~~~~~~~~~~~~~~~~~~~~~~~~~~~~~~~~~~~~~~~~~~~~~~~~
~~~~~~~~
----________________________________________________________________________________________________________________
 x=   6400:  6600:  6800:  7000:  7200:  7400:  7600:  7800:  8000:  8200:  8400:  8600:  8800:  9000:  9200:  9400:
----------:------:------:------:------:------:------:------:------:------:------:------:------:------:------:------:
~~~~~~~~~~~~~~~~~~~~~~~~~~~~~~~~~~~~~~~~~~~~~~~~~~~~~~~~~~~~~~~~~~~~~~~~~~~~~~~~~~~~~~~~~~~~~~~~~~~~~~~~~~~~~~~~~~~~~~~~~~~~~~~~~~~
~~~~~~~~
----________________________________________________________________________________________________________________
 x=   9600:  9800: 10000: 10200: 10400: 10600: 10800: 11000: 11200: 11400: 11600: 11800: 12000: 12200: 12400: 12600:
----------:------:------:------:------:------:------:------:------:------:------:------:------:------:------:------:
~~~~~~~~~~~~~~~~~~~~~~~~~~~~~~~~~~~~~~~~~~~~~~~~~~~~~~~~~~~~~~~~~~~~~~~~~~~~~~~~~~~~~~~~~~~~~~~~~~~~~~~~~~~~~~~~~~~~~~~~~~~~~~~~~~~
~~~~~~~~
----_____________________________________________________________________________________
 x=  12800: 13000: 13200: 13400: 13600: 13800: 14000: 14200: 14400: 14600: 14800: 15000:
----------:------:------:------:------:------:------:------:------:------:------:------:
~~~~~~~~~~~~~~~~~~~~~~~~~~~~~~~~~~~~~~~~~~~~~~~~~~~~~~~~~~~~~~~~~~~~~~~~~~~~~~~~~~~~~~~~~~~~~~~~~~~~~~~~~~~~~~

___________
 y= 13800 : Y-строка  7  Cmax=  0.000
----------:_____________________________________________________________________________________________________________
 x=    0 :  200:  400:  600:  800:  1000:  1200:  1400:  1600:  1800:  2000:  2200:  2400:  2600:  2800:  3000:
----------:------:------:------:------:------:------:------:------:------:------:------:------:------:------:------:
~~~~~~~~~~~~~~~~~~~~~~~~~~~~~~~~~~~~~~~~~~~~~~~~~~~~~~~~~~~~~~~~~~~~~~~~~~~~~~~~~~~~~~~~~~~~~~~~~~~~~~~~~~~~~~~~~~~~~~~~~~~~~~~~~~~
~~~~~~~~
----________________________________________________________________________________________________________________
 x=   3200:  3400:  3600:  3800:  4000:  4200:  4400:  4600:  4800:  5000:  5200:  5400:  5600:  5800:  6000:  6200:
----------:------:------:------:------:------:------:------:------:------:------:------:------:------:------:------:
~~~~~~~~~~~~~~~~~~~~~~~~~~~~~~~~~~~~~~~~~~~~~~~~~~~~~~~~~~~~~~~~~~~~~~~~~~~~~~~~~~~~~~~~~~~~~~~~~~~~~~~~~~~~~~~~~~~~~~~~~~~~~~~~~~~
~~~~~~~~
----________________________________________________________________________________________________________________
 x=   6400:  6600:  6800:  7000:  7200:  7400:  7600:  7800:  8000:  8200:  8400:  8600:  8800:  9000:  9200:  9400:
----------:------:------:------:------:------:------:------:------:------:------:------:------:------:------:------:
~~~~~~~~~~~~~~~~~~~~~~~~~~~~~~~~~~~~~~~~~~~~~~~~~~~~~~~~~~~~~~~~~~~~~~~~~~~~~~~~~~~~~~~~~~~~~~~~~~~~~~~~~~~~~~~~~~~~~~~~~~~~~~~~~~~
~~~~~~~~
----________________________________________________________________________________________________________________
 x=   9600:  9800: 10000: 10200: 10400: 10600: 10800: 11000: 11200: 11400: 11600: 11800: 12000: 12200: 12400: 12600:
----------:------:------:------:------:------:------:------:------:------:------:------:------:------:------:------:
```

~~~~~~
~~~~~~~~
----____
x= 12800: 13000: 13200: 13400: 13600: 13800: 14000: 14200: 14400: 14600: 14800: 15000:
----------:------:------:------:------:------:------:------:------:------:------:------:
~~~~~~
____
y= 13600 : Y-строка 8 Cmax= 0.000
----------:____
x=   0 : 200: 400: 600: 800: 1000: 1200: 1400: 1600: 1800: 2000: 2200: 2400: 2600: 2800: 3000:
----------:------:------:------:------:------:------:------:------:------:------:------:------:------:------:------:
~~~~~~
~~~~~~~~
----____
x= 3200: 3400: 3600: 3800: 4000: 4200: 4400: 4600: 4800: 5000: 5200: 5400: 5600: 5800: 6000: 6200:
----------:------:------:------:------:------:------:------:------:------:------:------:------:------:------:------:
~~~~~~
~~~~~~~~
----____
x= 6400: 6600: 6800: 7000: 7200: 7400: 7600: 7800: 8000: 8200: 8400: 8600: 8800: 9000: 9200: 9400:
----------:------:------:------:------:------:------:------:------:------:------:------:------:------:------:------:
~~~~~~
~~~~~~~~
----____
x= 9600: 9800: 10000: 10200: 10400: 10600: 10800: 11000: 11200: 11400: 11600: 11800: 12000: 12200: 12400: 12600:
----------:------:------:------:------:------:------:------:------:------:------:------:------:------:------:------:
~~~~~~
~~~~~~~~
----____
x= 12800: 13000: 13200: 13400: 13600: 13800: 14000: 14200: 14400: 14600: 14800: 15000:
----------:------:------:------:------:------:------:------:------:------:------:------:
~~~~~~
____
y= 13400 : Y-строка 9 Cmax= 0.000
----------:____
x=   0 : 200: 400: 600: 800: 1000: 1200: 1400: 1600: 1800: 2000: 2200: 2400: 2600: 2800: 3000:
----------:------:------:------:------:------:------:------:------:------:------:------:------:------:------:------:
~~~~~~
~~~~~~~~
----____
x= 3200: 3400: 3600: 3800: 4000: 4200: 4400: 4600: 4800: 5000: 5200: 5400: 5600: 5800: 6000: 6200:
----------:------:------:------:------:------:------:------:------:------:------:------:------:------:------:------:
~~~~~~
~~~~~~~~
----____
x= 6400: 6600: 6800: 7000: 7200: 7400: 7600: 7800: 8000: 8200: 8400: 8600: 8800: 9000: 9200: 9400:
----------:------:------:------:------:------:------:------:------:------:------:------:------:------:------:------:
~~~~~~
~~~~~~~~
----____
x= 9600: 9800: 10000: 10200: 10400: 10600: 10800: 11000: 11200: 11400: 11600: 11800: 12000: 12200: 12400: 12600:
----------:------:------:------:------:------:------:------:------:------:------:------:------:------:------:------:
~~~~~~
~~~~~~~~
----____
x= 12800: 13000: 13200: 13400: 13600: 13800: 14000: 14200: 14400: 14600: 14800: 15000:
----------:------:------:------:------:------:------:------:------:------:------:------:
~~~~~~
____
y= 13200 : Y-строка 10 Cmax= 0.000
----------:____
x=   0 : 200: 400: 600: 800: 1000: 1200: 1400: 1600: 1800: 2000: 2200: 2400: 2600: 2800: 3000:
----------:------:------:------:------:------:------:------:------:------:------:------:------:------:------:------:
~~~~~~
~~~~~~~~
----____
x= 3200: 3400: 3600: 3800: 4000: 4200: 4400: 4600: 4800: 5000: 5200: 5400: 5600: 5800: 6000: 6200:
----------:------:------:------:------:------:------:------:------:------:------:------:------:------:------:------:
~~~~~~
~~~~~~~~
----____
x= 6400: 6600: 6800: 7000: 7200: 7400: 7600: 7800: 8000: 8200: 8400: 8600: 8800: 9000: 9200: 9400:
----------:------:------:------:------:------:------:------:------:------:------:------:------:------:------:------:
~~~~~~
~~~~~~~~
----____
x= 9600: 9800: 10000: 10200: 10400: 10600: 10800: 11000: 11200: 11400: 11600: 11800: 12000: 12200: 12400: 12600:
----------:------:------:------:------:------:------:------:------:------:------:------:------:------:------:------:
~~~~~~
~~~~~~~~
----____
x= 12800: 13000: 13200: 13400: 13600: 13800: 14000: 14200: 14400: 14600: 14800: 15000:
----------:------:------:------:------:------:------:------:------:------:------:------:
~~~~~~~~

~~~~~~
____
y= 13000 : Y-строка 11 Cmax= 0.000
----------:____
x=   0 : 200: 400: 600: 800: 1000: 1200: 1400: 1600: 1800: 2000: 2200: 2400: 2600: 2800: 3000:
----------:------:------:------:------:------:------:------:------:------:------:------:------:------:------:------:
~~~~~~
~~~~~~~~
----____
x= 3200: 3400: 3600: 3800: 4000: 4200: 4400: 4600: 4800: 5000: 5200: 5400: 5600: 5800: 6000: 6200:
----------:------:------:------:------:------:------:------:------:------:------:------:------:------:------:------:
~~~~~~
~~~~~~~~
----____
x= 6400: 6600: 6800: 7000: 7200: 7400: 7600: 7800: 8000: 8200: 8400: 8600: 8800: 9000: 9200: 9400:
----------:------:------:------:------:------:------:------:------:------:------:------:------:------:------:------:
~~~~~~
~~~~~~~~
----____
x= 9600: 9800: 10000: 10200: 10400: 10600: 10800: 11000: 11200: 11400: 11600: 11800: 12000: 12200: 12400: 12600:
----------:------:------:------:------:------:------:------:------:------:------:------:------:------:------:------:
~~~~~~
~~~~~~~~
----____
x= 12800: 13000: 13200: 13400: 13600: 13800: 14000: 14200: 14400: 14600: 14800: 15000:
----------:------:------:------:------:------:------:------:------:------:------:------:
~~~~~~
____
y= 12800 : Y-строка 12 Cmax= 0.000
----------:____
x=   0 : 200: 400: 600: 800: 1000: 1200: 1400: 1600: 1800: 2000: 2200: 2400: 2600: 2800: 3000:
----------:------:------:------:------:------:------:------:------:------:------:------:------:------:------:------:
~~~~~~
~~~~~~~~
----____
x= 3200: 3400: 3600: 3800: 4000: 4200: 4400: 4600: 4800: 5000: 5200: 5400: 5600: 5800: 6000: 6200:
----------:------:------:------:------:------:------:------:------:------:------:------:------:------:------:------:
~~~~~~
~~~~~~~~
----____
x= 6400: 6600: 6800: 7000: 7200: 7400: 7600: 7800: 8000: 8200: 8400: 8600: 8800: 9000: 9200: 9400:
----------:------:------:------:------:------:------:------:------:------:------:------:------:------:------:------:
~~~~~~
~~~~~~~~
----____
x= 9600: 9800: 10000: 10200: 10400: 10600: 10800: 11000: 11200: 11400: 11600: 11800: 12000: 12200: 12400: 12600:
----------:------:------:------:------:------:------:------:------:------:------:------:------:------:------:------:
~~~~~~
~~~~~~~~
----____
x= 12800: 13000: 13200: 13400: 13600: 13800: 14000: 14200: 14400: 14600: 14800: 15000:
----------:------:------:------:------:------:------:------:------:------:------:------:
~~~~~~
____
y= 12600 : Y-строка 13 Cmax= 0.000
----------:____
x=   0 : 200: 400: 600: 800: 1000: 1200: 1400: 1600: 1800: 2000: 2200: 2400: 2600: 2800: 3000:
----------:------:------:------:------:------:------:------:------:------:------:------:------:------:------:------:
~~~~~~
~~~~~~~~
----____
x= 3200: 3400: 3600: 3800: 4000: 4200: 4400: 4600: 4800: 5000: 5200: 5400: 5600: 5800: 6000: 6200:
----------:------:------:------:------:------:------:------:------:------:------:------:------:------:------:------:
~~~~~~
~~~~~~~~
----____
x= 6400: 6600: 6800: 7000: 7200: 7400: 7600: 7800: 8000: 8200: 8400: 8600: 8800: 9000: 9200: 9400:
----------:------:------:------:------:------:------:------:------:------:------:------:------:------:------:------:
~~~~~~
~~~~~~~~
----____
x= 9600: 9800: 10000: 10200: 10400: 10600: 10800: 11000: 11200: 11400: 11600: 11800: 12000: 12200: 12400: 12600:
----------:------:------:------:------:------:------:------:------:------:------:------:------:------:------:------:
~~~~~~
~~~~~~~~
----____
x= 12800: 13000: 13200: 13400: 13600: 13800: 14000: 14200: 14400: 14600: 14800: 15000:
----------:------:------:------:------:------:------:------:------:------:------:------:
~~~~~~
____
y= 12400 : Y-строка 14 Cmax= 0.000
----------:____
x=   0 : 200: 400: 600: 800: 1000: 1200: 1400: 1600: 1800: 2000: 2200: 2400: 2600: 2800: 3000:

```
----------:------:------:------:------:------:------:------:------:------:------:------:------:------:------:------:
~~~~~~~~~~~~~~~~~~~~~~~~~~~~~~~~~~~~~~~~~~~~~~~~~~~~~~~~~~~~~~~~~~~~~~~~~~~~~~~~~~~~~~~~~~~~~~~~~~~~~~~~~~~~~~~~~~~~~~~~
~~~~~~~~
----______________________________________________________________________________________________________________
 x=   3200:  3400:  3600:  3800:  4000:  4200:  4400:  4600:  4800:  5000:  5200:  5400:  5600:  5800:  6000:  6200:
----------:------:------:------:------:------:------:------:------:------:------:------:------:------:------:------:
~~~~~~~~~~~~~~~~~~~~~~~~~~~~~~~~~~~~~~~~~~~~~~~~~~~~~~~~~~~~~~~~~~~~~~~~~~~~~~~~~~~~~~~~~~~~~~~~~~~~~~~~~~~~~~~~~~~~~~~~
~~~~~~~~
----______________________________________________________________________________________________________________
 x=   6400:  6600:  6800:  7000:  7200:  7400:  7600:  7800:  8000:  8200:  8400:  8600:  8800:  9000:  9200:  9400:
----------:------:------:------:------:------:------:------:------:------:------:------:------:------:------:------:
~~~~~~~~~~~~~~~~~~~~~~~~~~~~~~~~~~~~~~~~~~~~~~~~~~~~~~~~~~~~~~~~~~~~~~~~~~~~~~~~~~~~~~~~~~~~~~~~~~~~~~~~~~~~~~~~~~~~~~~~
~~~~~~~~
----______________________________________________________________________________________________________________
 x=   9600:  9800: 10000: 10200: 10400: 10600: 10800: 11000: 11200: 11400: 11600: 11800: 12000: 12200: 12400: 12600:
----------:------:------:------:------:------:------:------:------:------:------:------:------:------:------:------:
~~~~~~~~~~~~~~~~~~~~~~~~~~~~~~~~~~~~~~~~~~~~~~~~~~~~~~~~~~~~~~~~~~~~~~~~~~~~~~~~~~~~~~~~~~~~~~~~~~~~~~~~~~~~~~~~~~~~~~~~
~~~~~~~~
----________________________________________________________________________________
 x=  12800: 13000: 13200: 13400: 13600: 13800: 14000: 14200: 14400: 14600: 14800: 15000:
----------:------:------:------:------:------:------:------:------:------:------:------:
~~~~~~~~~~~~~~~~~~~~~~~~~~~~~~~~~~~~~~~~~~~~~~~~~~~~~~~~~~~~~~~~~~~~~~~~~~~~~~~~~~~~~~~~~~~~~~

___________
 y= 12200 : Y-строка 15  Cmax=  0.000 долей ПДК (x=  8000.0; напр.ветра=180)
----------:______________________________________________________________________________________________________
 x=     0 :   200:   400:   600:   800:  1000:  1200:  1400:  1600:  1800:  2000:  2200:  2400:  2600:  2800:  3000:
----------:------:------:------:------:------:------:------:------:------:------:------:------:------:------:------:
Qc : 0.000: 0.000: 0.000: 0.000: 0.000: 0.000: 0.000: 0.000: 0.000: 0.000: 0.000: 0.000: 0.000: 0.000: 0.000: 0.000:
Cc : 0.000: 0.000: 0.000: 0.000: 0.000: 0.000: 0.000: 0.000: 0.000: 0.000: 0.000: 0.000: 0.000: 0.000: 0.000: 0.000:
~~~~~~~~~~~~~~~~~~~~~~~~~~~~~~~~~~~~~~~~~~~~~~~~~~~~~~~~~~~~~~~~~~~~~~~~~~~~~~~~~~~~~~~~~~~~~~~~~~~~~~~~~~~~~~~~~~~~~~~~
~~~~~~~~
----______________________________________________________________________________________________________________
 x=   3200:  3400:  3600:  3800:  4000:  4200:  4400:  4600:  4800:  5000:  5200:  5400:  5600:  5800:  6000:  6200:
----------:------:------:------:------:------:------:------:------:------:------:------:------:------:------:------:
Qc : 0.000: 0.000: 0.000: 0.000: 0.000: 0.000: 0.000: 0.000: 0.000: 0.000: 0.000: 0.000: 0.000: 0.000: 0.000: 0.000:
Cc : 0.000: 0.000: 0.000: 0.000: 0.000: 0.000: 0.000: 0.000: 0.000: 0.000: 0.000: 0.000: 0.000: 0.000: 0.000: 0.000:
~~~~~~~~~~~~~~~~~~~~~~~~~~~~~~~~~~~~~~~~~~~~~~~~~~~~~~~~~~~~~~~~~~~~~~~~~~~~~~~~~~~~~~~~~~~~~~~~~~~~~~~~~~~~~~~~~~~~~~~~
~~~~~~~~
----______________________________________________________________________________________________________________
 x=   6400:  6600:  6800:  7000:  7200:  7400:  7600:  7800:  8000:  8200:  8400:  8600:  8800:  9000:  9200:  9400:
----------:------:------:------:------:------:------:------:------:------:------:------:------:------:------:------:
Qc : 0.000: 0.000: 0.000: 0.000: 0.000: 0.000: 0.000: 0.000: 0.000: 0.000: 0.000: 0.000: 0.000: 0.000: 0.000: 0.000:
Cc : 0.000: 0.000: 0.000: 0.000: 0.000: 0.000: 0.000: 0.000: 0.000: 0.000: 0.000: 0.000: 0.000: 0.000: 0.000: 0.000:
~~~~~~~~~~~~~~~~~~~~~~~~~~~~~~~~~~~~~~~~~~~~~~~~~~~~~~~~~~~~~~~~~~~~~~~~~~~~~~~~~~~~~~~~~~~~~~~~~~~~~~~~~~~~~~~~~~~~~~~~
~~~~~~~~
----______________________________________________________________________________________________________________
 x=   9600:  9800: 10000: 10200: 10400: 10600: 10800: 11000: 11200: 11400: 11600: 11800: 12000: 12200: 12400: 12600:
----------:------:------:------:------:------:------:------:------:------:------:------:------:------:------:------:
Qc : 0.000: 0.000: 0.000: 0.000: 0.000: 0.000: 0.000: 0.000: 0.000: 0.000: 0.000: 0.000: 0.000: 0.000: 0.000: 0.000:
Cc : 0.000: 0.000: 0.000: 0.000: 0.000: 0.000: 0.000: 0.000: 0.000: 0.000: 0.000: 0.000: 0.000: 0.000: 0.000: 0.000:
~~~~~~~~~~~~~~~~~~~~~~~~~~~~~~~~~~~~~~~~~~~~~~~~~~~~~~~~~~~~~~~~~~~~~~~~~~~~~~~~~~~~~~~~~~~~~~~~~~~~~~~~~~~~~~~~~~~~~~~~
~~~~~~~~
----________________________________________________________________________________
 x=  12800: 13000: 13200: 13400: 13600: 13800: 14000: 14200: 14400: 14600: 14800: 15000:
----------:------:------:------:------:------:------:------:------:------:------:------:
Qc : 0.000: 0.000: 0.000: 0.000: 0.000: 0.000: 0.000: 0.000: 0.000: 0.000: 0.000: 0.000:
Cc : 0.000: 0.000: 0.000: 0.000: 0.000: 0.000: 0.000: 0.000: 0.000: 0.000: 0.000: 0.000:
~~~~~~~~~~~~~~~~~~~~~~~~~~~~~~~~~~~~~~~~~~~~~~~~~~~~~~~~~~~~~~~~~~~~~~~~~~~~~~~~~~~~~~~~~~~~~~

___________
 y= 12000 : Y-строка 16  Cmax=  0.000 долей ПДК (x=  8000.0; напр.ветра=180)
----------:______________________________________________________________________________________________________
 x=     0 :   200:   400:   600:   800:  1000:  1200:  1400:  1600:  1800:  2000:  2200:  2400:  2600:  2800:  3000:
----------:------:------:------:------:------:------:------:------:------:------:------:------:------:------:------:
Qc : 0.000: 0.000: 0.000: 0.000: 0.000: 0.000: 0.000: 0.000: 0.000: 0.000: 0.000: 0.000: 0.000: 0.000: 0.000: 0.000:
Cc : 0.000: 0.000: 0.000: 0.000: 0.000: 0.000: 0.000: 0.000: 0.000: 0.000: 0.000: 0.000: 0.000: 0.000: 0.000: 0.000:
~~~~~~~~~~~~~~~~~~~~~~~~~~~~~~~~~~~~~~~~~~~~~~~~~~~~~~~~~~~~~~~~~~~~~~~~~~~~~~~~~~~~~~~~~~~~~~~~~~~~~~~~~~~~~~~~~~~~~~~~
~~~~~~~~
----______________________________________________________________________________________________________________
 x=   3200:  3400:  3600:  3800:  4000:  4200:  4400:  4600:  4800:  5000:  5200:  5400:  5600:  5800:  6000:  6200:
----------:------:------:------:------:------:------:------:------:------:------:------:------:------:------:------:
Qc : 0.000: 0.000: 0.000: 0.000: 0.000: 0.000: 0.000: 0.000: 0.000: 0.000: 0.000: 0.000: 0.000: 0.000: 0.000: 0.000:
Cc : 0.000: 0.000: 0.000: 0.000: 0.000: 0.000: 0.000: 0.000: 0.000: 0.000: 0.000: 0.000: 0.000: 0.000: 0.000: 0.000:
~~~~~~~~~~~~~~~~~~~~~~~~~~~~~~~~~~~~~~~~~~~~~~~~~~~~~~~~~~~~~~~~~~~~~~~~~~~~~~~~~~~~~~~~~~~~~~~~~~~~~~~~~~~~~~~~~~~~~~~~
~~~~~~~~
----______________________________________________________________________________________________________________
 x=   6400:  6600:  6800:  7000:  7200:  7400:  7600:  7800:  8000:  8200:  8400:  8600:  8800:  9000:  9200:  9400:
----------:------:------:------:------:------:------:------:------:------:------:------:------:------:------:------:
Qc : 0.000: 0.000: 0.000: 0.000: 0.000: 0.000: 0.000: 0.000: 0.000: 0.000: 0.000: 0.000: 0.000: 0.000: 0.000: 0.000:
Cc : 0.000: 0.000: 0.000: 0.000: 0.000: 0.000: 0.000: 0.000: 0.000: 0.000: 0.000: 0.000: 0.000: 0.000: 0.000: 0.000:
~~~~~~~~~~~~~~~~~~~~~~~~~~~~~~~~~~~~~~~~~~~~~~~~~~~~~~~~~~~~~~~~~~~~~~~~~~~~~~~~~~~~~~~~~~~~~~~~~~~~~~~~~~~~~~~~~~~~~~~~
~~~~~~~~
----______________________________________________________________________________________________________________
 x=   9600:  9800: 10000: 10200: 10400: 10600: 10800: 11000: 11200: 11400: 11600: 11800: 12000: 12200: 12400: 12600:
```

----------:------:------:------:------:------:------:------:------:------:------:------:------:------:------:------:
Qc : 0.000: 0.000: 0.000: 0.000: 0.000: 0.000: 0.000: 0.000: 0.000: 0.000: 0.000: 0.000: 0.000: 0.000: 0.000: 0.000:
Cc : 0.000: 0.000: 0.000: 0.000: 0.000: 0.000: 0.000: 0.000: 0.000: 0.000: 0.000: 0.000: 0.000: 0.000: 0.000: 0.000:
~~~~~~
~~~~~~~~
----____
 x= 12800: 13000: 13200: 13400: 13600: 13800: 14000: 14200: 14400: 14600: 14800: 15000:
----------:------:------:------:------:------:------:------:------:------:------:------:
Qc : 0.000: 0.000: 0.000: 0.000: 0.000: 0.000: 0.000: 0.000: 0.000: 0.000: 0.000: 0.000:
Cc : 0.000: 0.000: 0.000: 0.000: 0.000: 0.000: 0.000: 0.000: 0.000: 0.000: 0.000: 0.000:
~~~~~~

____
 y= 11800 : Y-строка 17 Cmax= 0.000 долей ПДК (x= 8000.0; напр.ветра=180)
----------:____
 x=   0 : 200: 400: 600: 800: 1000: 1200: 1400: 1600: 1800: 2000: 2200: 2400: 2600: 2800: 3000:
----------:------:------:------:------:------:------:------:------:------:------:------:------:------:------:------:
Qc : 0.000: 0.000: 0.000: 0.000: 0.000: 0.000: 0.000: 0.000: 0.000: 0.000: 0.000: 0.000: 0.000: 0.000: 0.000: 0.000:
Cc : 0.000: 0.000: 0.000: 0.000: 0.000: 0.000: 0.000: 0.000: 0.000: 0.000: 0.000: 0.000: 0.000: 0.000: 0.000: 0.000:
~~~~~~
~~~~~~~~
----____
 x=   3200: 3400: 3600: 3800: 4000: 4200: 4400: 4600: 4800: 5000: 5200: 5400: 5600: 5800: 6000: 6200:
----------:------:------:------:------:------:------:------:------:------:------:------:------:------:------:------:
Qc : 0.000: 0.000: 0.000: 0.000: 0.000: 0.000: 0.000: 0.000: 0.000: 0.000: 0.000: 0.000: 0.000: 0.000: 0.000: 0.000:
Cc : 0.000: 0.000: 0.000: 0.000: 0.000: 0.000: 0.000: 0.000: 0.000: 0.000: 0.000: 0.000: 0.000: 0.000: 0.000: 0.000:
~~~~~~
~~~~~~~~
----____
 x=   6400: 6600: 6800: 7000: 7200: 7400: 7600: 7800: 8000: 8200: 8400: 8600: 8800: 9000: 9200: 9400:
----------:------:------:------:------:------:------:------:------:------:------:------:------:------:------:------:
Qc : 0.000: 0.000: 0.000: 0.000: 0.000: 0.000: 0.000: 0.000: 0.000: 0.000: 0.000: 0.000: 0.000: 0.000: 0.000: 0.000:
Cc : 0.000: 0.000: 0.000: 0.000: 0.000: 0.000: 0.000: 0.000: 0.000: 0.000: 0.000: 0.000: 0.000: 0.000: 0.000: 0.000:
~~~~~~
~~~~~~~~
----____
 x=   9600: 9800: 10000: 10200: 10400: 10600: 10800: 11000: 11200: 11400: 11600: 11800: 12000: 12200: 12400: 12600:
----------:------:------:------:------:------:------:------:------:------:------:------:------:------:------:------:
Qc : 0.000: 0.000: 0.000: 0.000: 0.000: 0.000: 0.000: 0.000: 0.000: 0.000: 0.000: 0.000: 0.000: 0.000: 0.000: 0.000:
Cc : 0.000: 0.000: 0.000: 0.000: 0.000: 0.000: 0.000: 0.000: 0.000: 0.000: 0.000: 0.000: 0.000: 0.000: 0.000: 0.000:
~~~~~~
~~~~~~~~
----____
 x= 12800: 13000: 13200: 13400: 13600: 13800: 14000: 14200: 14400: 14600: 14800: 15000:
----------:------:------:------:------:------:------:------:------:------:------:------:
Qc : 0.000: 0.000: 0.000: 0.000: 0.000: 0.000: 0.000: 0.000: 0.000: 0.000: 0.000: 0.000:
Cc : 0.000: 0.000: 0.000: 0.000: 0.000: 0.000: 0.000: 0.000: 0.000: 0.000: 0.000: 0.000:
~~~~~~

____
 y= 11600 : Y-строка 18 Cmax= 0.000 долей ПДК (x= 8000.0; напр.ветра=180)
----------:____
 x=   0 : 200: 400: 600: 800: 1000: 1200: 1400: 1600: 1800: 2000: 2200: 2400: 2600: 2800: 3000:
----------:------:------:------:------:------:------:------:------:------:------:------:------:------:------:------:
Qc : 0.000: 0.000: 0.000: 0.000: 0.000: 0.000: 0.000: 0.000: 0.000: 0.000: 0.000: 0.000: 0.000: 0.000: 0.000: 0.000:
Cc : 0.000: 0.000: 0.000: 0.000: 0.000: 0.000: 0.000: 0.000: 0.000: 0.000: 0.000: 0.000: 0.000: 0.000: 0.000: 0.000:
~~~~~~
~~~~~~~~
----____
 x=   3200: 3400: 3600: 3800: 4000: 4200: 4400: 4600: 4800: 5000: 5200: 5400: 5600: 5800: 6000: 6200:
----------:------:------:------:------:------:------:------:------:------:------:------:------:------:------:------:
Qc : 0.000: 0.000: 0.000: 0.000: 0.000: 0.000: 0.000: 0.000: 0.000: 0.000: 0.000: 0.000: 0.000: 0.000: 0.000: 0.000:
Cc : 0.000: 0.000: 0.000: 0.000: 0.000: 0.000: 0.000: 0.000: 0.000: 0.000: 0.000: 0.000: 0.000: 0.000: 0.000: 0.000:
~~~~~~
~~~~~~~~
----____
 x=   6400: 6600: 6800: 7000: 7200: 7400: 7600: 7800: 8000: 8200: 8400: 8600: 8800: 9000: 9200: 9400:
----------:------:------:------:------:------:------:------:------:------:------:------:------:------:------:------:
Qc : 0.000: 0.000: 0.000: 0.000: 0.000: 0.000: 0.000: 0.000: 0.000: 0.000: 0.000: 0.000: 0.000: 0.000: 0.000: 0.000:
Cc : 0.000: 0.000: 0.000: 0.000: 0.000: 0.000: 0.000: 0.000: 0.000: 0.000: 0.000: 0.000: 0.000: 0.000: 0.000: 0.000:
~~~~~~
~~~~~~~~
----____
 x=   9600: 9800: 10000: 10200: 10400: 10600: 10800: 11000: 11200: 11400: 11600: 11800: 12000: 12200: 12400: 12600:
----------:------:------:------:------:------:------:------:------:------:------:------:------:------:------:------:
Qc : 0.000: 0.000: 0.000: 0.000: 0.000: 0.000: 0.000: 0.000: 0.000: 0.000: 0.000: 0.000: 0.000: 0.000: 0.000: 0.000:
Cc : 0.000: 0.000: 0.000: 0.000: 0.000: 0.000: 0.000: 0.000: 0.000: 0.000: 0.000: 0.000: 0.000: 0.000: 0.000: 0.000:
~~~~~~
~~~~~~~~
----____
 x= 12800: 13000: 13200: 13400: 13600: 13800: 14000: 14200: 14400: 14600: 14800: 15000:
----------:------:------:------:------:------:------:------:------:------:------:------:
Qc : 0.000: 0.000: 0.000: 0.000: 0.000: 0.000: 0.000: 0.000: 0.000: 0.000: 0.000: 0.000:
Cc : 0.000: 0.000: 0.000: 0.000: 0.000: 0.000: 0.000: 0.000: 0.000: 0.000: 0.000: 0.000:
~~~~~~
~~~~~~

```
_____
 y= 11400 : Y-строка 19  Cmax=  0.000 долей ПДК (x=  8000.0; напр.ветра=180)
----------:-------------------------------------------------------------------------------------------------------------------------------
 x=     0 :   200:   400:   600:   800:  1000:  1200:  1400:  1600:  1800:  2000:  2200:  2400:  2600:  2800:  3000:
----------:------:------:------:------:------:------:------:------:------:------:------:------:------:------:------:
Qc : 0.000: 0.000: 0.000: 0.000: 0.000: 0.000: 0.000: 0.000: 0.000: 0.000: 0.000: 0.000: 0.000: 0.000: 0.000: 0.000:
Cc : 0.000: 0.000: 0.000: 0.000: 0.000: 0.000: 0.000: 0.000: 0.000: 0.000: 0.000: 0.000: 0.000: 0.000: 0.000: 0.000:
~~~~~~~~~~~~~~~~~~~~~~~~~~~~~~~~~~~~~~~~~~~~~~~~~~~~~~~~~~~~~~~~~~~~~~~~~~~~~~~~~~~~~~~~~~~~~~~~~~~~~~~~~~~~~~~~~~~~~~~~~~~~~~~~~~~~~~~~~~~~
~~~~~~~~
----------------------------------------------------------------------------------------------------------------------------------
 x=  3200:  3400:  3600:  3800:  4000:  4200:  4400:  4600:  4800:  5000:  5200:  5400:  5600:  5800:  6000:  6200:
----------:------:------:------:------:------:------:------:------:------:------:------:------:------:------:------:
Qc : 0.000: 0.000: 0.000: 0.000: 0.000: 0.000: 0.000: 0.000: 0.000: 0.000: 0.000: 0.000: 0.000: 0.000: 0.000: 0.000:
Cc : 0.000: 0.000: 0.000: 0.000: 0.000: 0.000: 0.000: 0.000: 0.000: 0.000: 0.000: 0.000: 0.000: 0.000: 0.000: 0.000:
~~~~~~~~~~~~~~~~~~~~~~~~~~~~~~~~~~~~~~~~~~~~~~~~~~~~~~~~~~~~~~~~~~~~~~~~~~~~~~~~~~~~~~~~~~~~~~~~~~~~~~~~~~~~~~~~~~~~~~~~~~~~~~~~~~~~~~~~~~~~
~~~~~~~~
----------------------------------------------------------------------------------------------------------------------------------
 x=  6400:  6600:  6800:  7000:  7200:  7400:  7600:  7800:  8000:  8200:  8400:  8600:  8800:  9000:  9200:  9400:
----------:------:------:------:------:------:------:------:------:------:------:------:------:------:------:------:
Qc : 0.000: 0.000: 0.000: 0.000: 0.000: 0.000: 0.000: 0.000: 0.000: 0.000: 0.000: 0.000: 0.000: 0.000: 0.000: 0.000:
Cc : 0.000: 0.000: 0.000: 0.000: 0.000: 0.000: 0.000: 0.000: 0.000: 0.000: 0.000: 0.000: 0.000: 0.000: 0.000: 0.000:
~~~~~~~~~~~~~~~~~~~~~~~~~~~~~~~~~~~~~~~~~~~~~~~~~~~~~~~~~~~~~~~~~~~~~~~~~~~~~~~~~~~~~~~~~~~~~~~~~~~~~~~~~~~~~~~~~~~~~~~~~~~~~~~~~~~~~~~~~~~~
~~~~~~~~
----------------------------------------------------------------------------------------------------------------------------------
 x=  9600:  9800: 10000: 10200: 10400: 10600: 10800: 11000: 11200: 11400: 11600: 11800: 12000: 12200: 12400: 12600:
----------:------:------:------:------:------:------:------:------:------:------:------:------:------:------:------:
Qc : 0.000: 0.000: 0.000: 0.000: 0.000: 0.000: 0.000: 0.000: 0.000: 0.000: 0.000: 0.000: 0.000: 0.000: 0.000: 0.000:
Cc : 0.000: 0.000: 0.000: 0.000: 0.000: 0.000: 0.000: 0.000: 0.000: 0.000: 0.000: 0.000: 0.000: 0.000: 0.000: 0.000:
~~~~~~~~~~~~~~~~~~~~~~~~~~~~~~~~~~~~~~~~~~~~~~~~~~~~~~~~~~~~~~~~~~~~~~~~~~~~~~~~~~~~~~~~~~~~~~~~~~~~~~~~~~~~~~~~~~~~~~~~~~~~~~~~~~~~~~~~~~~~
~~~~~~~~
----------------------------------------------------------------------------------------------------
 x=  12800: 13000: 13200: 13400: 13600: 13800: 14000: 14200: 14400: 14600: 14800: 15000:
----------:------:------:------:------:------:------:------:------:------:------:------:
Qc : 0.000: 0.000: 0.000: 0.000: 0.000: 0.000: 0.000: 0.000: 0.000: 0.000: 0.000: 0.000:
Cc : 0.000: 0.000: 0.000: 0.000: 0.000: 0.000: 0.000: 0.000: 0.000: 0.000: 0.000: 0.000:
~~~~~~~~~~~~~~~~~~~~~~~~~~~~~~~~~~~~~~~~~~~~~~~~~~~~~~~~~~~~~~~~~~~~~~~~~~~~~~~~~~~~~~~~~~~~~~~~~~~~~~~~~~~~~~~~~~~~~~~~~~~~~~~~~~~~~~~~~~~~
_____
 y= 11200 : Y-строка 20  Cmax=  0.000 долей ПДК (x=  8000.0; напр.ветра=180)
----------:-------------------------------------------------------------------------------------------------------------------------------
 x=     0 :   200:   400:   600:   800:  1000:  1200:  1400:  1600:  1800:  2000:  2200:  2400:  2600:  2800:  3000:
----------:------:------:------:------:------:------:------:------:------:------:------:------:------:------:------:
Qc : 0.000: 0.000: 0.000: 0.000: 0.000: 0.000: 0.000: 0.000: 0.000: 0.000: 0.000: 0.000: 0.000: 0.000: 0.000: 0.000:
Cc : 0.000: 0.000: 0.000: 0.000: 0.000: 0.000: 0.000: 0.000: 0.000: 0.000: 0.000: 0.000: 0.000: 0.000: 0.000: 0.000:
~~~~~~~~~~~~~~~~~~~~~~~~~~~~~~~~~~~~~~~~~~~~~~~~~~~~~~~~~~~~~~~~~~~~~~~~~~~~~~~~~~~~~~~~~~~~~~~~~~~~~~~~~~~~~~~~~~~~~~~~~~~~~~~~~~~~~~~~~~~~
~~~~~~~~
----------------------------------------------------------------------------------------------------------------------------------
 x=  3200:  3400:  3600:  3800:  4000:  4200:  4400:  4600:  4800:  5000:  5200:  5400:  5600:  5800:  6000:  6200:
----------:------:------:------:------:------:------:------:------:------:------:------:------:------:------:------:
Qc : 0.000: 0.000: 0.000: 0.000: 0.000: 0.000: 0.000: 0.000: 0.000: 0.000: 0.000: 0.000: 0.000: 0.000: 0.000: 0.000:
Cc : 0.000: 0.000: 0.000: 0.000: 0.000: 0.000: 0.000: 0.000: 0.000: 0.000: 0.000: 0.000: 0.000: 0.000: 0.000: 0.000:
~~~~~~~~~~~~~~~~~~~~~~~~~~~~~~~~~~~~~~~~~~~~~~~~~~~~~~~~~~~~~~~~~~~~~~~~~~~~~~~~~~~~~~~~~~~~~~~~~~~~~~~~~~~~~~~~~~~~~~~~~~~~~~~~~~~~~~~~~~~~
~~~~~~~~
----------------------------------------------------------------------------------------------------------------------------------
 x=  6400:  6600:  6800:  7000:  7200:  7400:  7600:  7800:  8000:  8200:  8400:  8600:  8800:  9000:  9200:  9400:
----------:------:------:------:------:------:------:------:------:------:------:------:------:------:------:------:
Qc : 0.000: 0.000: 0.000: 0.000: 0.000: 0.000: 0.000: 0.000: 0.000: 0.000: 0.000: 0.000: 0.000: 0.000: 0.000: 0.000:
Cc : 0.000: 0.000: 0.000: 0.000: 0.000: 0.000: 0.000: 0.000: 0.000: 0.000: 0.000: 0.000: 0.000: 0.000: 0.000: 0.000:
~~~~~~~~~~~~~~~~~~~~~~~~~~~~~~~~~~~~~~~~~~~~~~~~~~~~~~~~~~~~~~~~~~~~~~~~~~~~~~~~~~~~~~~~~~~~~~~~~~~~~~~~~~~~~~~~~~~~~~~~~~~~~~~~~~~~~~~~~~~~
~~~~~~~~
----------------------------------------------------------------------------------------------------------------------------------
 x=  9600:  9800: 10000: 10200: 10400: 10600: 10800: 11000: 11200: 11400: 11600: 11800: 12000: 12200: 12400: 12600:
----------:------:------:------:------:------:------:------:------:------:------:------:------:------:------:------:
Qc : 0.000: 0.000: 0.000: 0.000: 0.000: 0.000: 0.000: 0.000: 0.000: 0.000: 0.000: 0.000: 0.000: 0.000: 0.000: 0.000:
Cc : 0.000: 0.000: 0.000: 0.000: 0.000: 0.000: 0.000: 0.000: 0.000: 0.000: 0.000: 0.000: 0.000: 0.000: 0.000: 0.000:
~~~~~~~~~~~~~~~~~~~~~~~~~~~~~~~~~~~~~~~~~~~~~~~~~~~~~~~~~~~~~~~~~~~~~~~~~~~~~~~~~~~~~~~~~~~~~~~~~~~~~~~~~~~~~~~~~~~~~~~~~~~~~~~~~~~~~~~~~~~~
~~~~~~~~
----------------------------------------------------------------------------------------------------
 x=  12800: 13000: 13200: 13400: 13600: 13800: 14000: 14200: 14400: 14600: 14800: 15000:
----------:------:------:------:------:------:------:------:------:------:------:------:
Qc : 0.000: 0.000: 0.000: 0.000: 0.000: 0.000: 0.000: 0.000: 0.000: 0.000: 0.000: 0.000:
Cc : 0.000: 0.000: 0.000: 0.000: 0.000: 0.000: 0.000: 0.000: 0.000: 0.000: 0.000: 0.000:
~~~~~~~~~~~~~~~~~~~~~~~~~~~~~~~~~~~~~~~~~~~~~~~~~~~~~~~~~~~~~~~~~~~~~~~~~~~~~~~~~~~~~~~~~~~~~~~~~~~~~~~~~~~~~~~~~~~~~~~~~~~~~~~~~~~~~~~~~~~~

_____
 y= 11000 : Y-строка 21  Cmax=  0.000 долей ПДК (x=  8000.0; напр.ветра=181)
----------:-------------------------------------------------------------------------------------------------------------------------------
 x=     0 :   200:   400:   600:   800:  1000:  1200:  1400:  1600:  1800:  2000:  2200:  2400:  2600:  2800:  3000:
----------:------:------:------:------:------:------:------:------:------:------:------:------:------:------:------:
Qc : 0.000: 0.000: 0.000: 0.000: 0.000: 0.000: 0.000: 0.000: 0.000: 0.000: 0.000: 0.000: 0.000: 0.000: 0.000: 0.000:
Cc : 0.000: 0.000: 0.000: 0.000: 0.000: 0.000: 0.000: 0.000: 0.000: 0.000: 0.000: 0.000: 0.000: 0.000: 0.000: 0.000:
~~~~~~~~~~~~~~~~~~~~~~~~~~~~~~~~~~~~~~~~~~~~~~~~~~~~~~~~~~~~~~~~~~~~~~~~~~~~~~~~~~~~~~~~~~~~~~~~~~~~~~~~~~~~~~~~~~~~~~~~~~~~~~~~~~~~~~~~~~~~
~~~~~~~~
----------------------------------------------------------------------------------------------------------------------------------
 x=  3200:  3400:  3600:  3800:  4000:  4200:  4400:  4600:  4800:  5000:  5200:  5400:  5600:  5800:  6000:  6200:
```

----------:------:------:------:------:------:------:------:------:------:------:------:------:------:------:------:
Qc : 0.000: 0.000: 0.000: 0.000: 0.000: 0.000: 0.000: 0.000: 0.000: 0.000: 0.000: 0.000: 0.000: 0.000: 0.000: 0.000:
Cc : 0.000: 0.000: 0.000: 0.000: 0.000: 0.000: 0.000: 0.000: 0.000: 0.000: 0.000: 0.000: 0.000: 0.000: 0.000: 0.000:
~~~~~~

----____
x= 6400: 6600: 6800: 7000: 7200: 7400: 7600: 7800: 8000: 8200: 8400: 8600: 8800: 9000: 9200: 9400:
----------:------:------:------:------:------:------:------:------:------:------:------:------:------:------:------:
Qc : 0.000: 0.000: 0.000: 0.000: 0.000: 0.000: 0.000: 0.000: 0.000: 0.000: 0.000: 0.000: 0.000: 0.000: 0.000: 0.000:
Cc : 0.000: 0.000: 0.000: 0.000: 0.000: 0.000: 0.000: 0.000: 0.000: 0.000: 0.000: 0.000: 0.000: 0.000: 0.000: 0.000:
~~~~~~

----____
x= 9600: 9800: 10000: 10200: 10400: 10600: 10800: 11000: 11200: 11400: 11600: 11800: 12000: 12200: 12400: 12600:
----------:------:------:------:------:------:------:------:------:------:------:------:------:------:------:------:
Qc : 0.000: 0.000: 0.000: 0.000: 0.000: 0.000: 0.000: 0.000: 0.000: 0.000: 0.000: 0.000: 0.000: 0.000: 0.000: 0.000:
Cc : 0.000: 0.000: 0.000: 0.000: 0.000: 0.000: 0.000: 0.000: 0.000: 0.000: 0.000: 0.000: 0.000: 0.000: 0.000: 0.000:
~~~~~~

----____
x= 12800: 13000: 13200: 13400: 13600: 13800: 14000: 14200: 14400: 14600: 14800: 15000:
----------:------:------:------:------:------:------:------:------:------:------:------:
Qc : 0.000: 0.000: 0.000: 0.000: 0.000: 0.000: 0.000: 0.000: 0.000: 0.000: 0.000: 0.000:
Cc : 0.000: 0.000: 0.000: 0.000: 0.000: 0.000: 0.000: 0.000: 0.000: 0.000: 0.000: 0.000:
~~~~~~

____
y= 10800 : Y-строка 22 Cmax= 0.000 долей ПДК (x= 8000.0; напр.ветра=181)
----------:____
x= 0 : 200: 400: 600: 800: 1000: 1200: 1400: 1600: 1800: 2000: 2200: 2400: 2600: 2800: 3000:
----------:------:------:------:------:------:------:------:------:------:------:------:------:------:------:------:
Qc : 0.000: 0.000: 0.000: 0.000: 0.000: 0.000: 0.000: 0.000: 0.000: 0.000: 0.000: 0.000: 0.000: 0.000: 0.000: 0.000:
Cc : 0.000: 0.000: 0.000: 0.000: 0.000: 0.000: 0.000: 0.000: 0.000: 0.000: 0.000: 0.000: 0.000: 0.000: 0.000: 0.000:
~~~~~~

----____
x= 3200: 3400: 3600: 3800: 4000: 4200: 4400: 4600: 4800: 5000: 5200: 5400: 5600: 5800: 6000: 6200:
----------:------:------:------:------:------:------:------:------:------:------:------:------:------:------:------:
Qc : 0.000: 0.000: 0.000: 0.000: 0.000: 0.000: 0.000: 0.000: 0.000: 0.000: 0.000: 0.000: 0.000: 0.000: 0.000: 0.000:
Cc : 0.000: 0.000: 0.000: 0.000: 0.000: 0.000: 0.000: 0.000: 0.000: 0.000: 0.000: 0.000: 0.000: 0.000: 0.000: 0.000:
~~~~~~

----____
x= 6400: 6600: 6800: 7000: 7200: 7400: 7600: 7800: 8000: 8200: 8400: 8600: 8800: 9000: 9200: 9400:
----------:------:------:------:------:------:------:------:------:------:------:------:------:------:------:------:
Qc : 0.000: 0.000: 0.000: 0.000: 0.000: 0.000: 0.000: 0.000: 0.000: 0.000: 0.000: 0.000: 0.000: 0.000: 0.000: 0.000:
Cc : 0.000: 0.000: 0.000: 0.000: 0.000: 0.000: 0.000: 0.000: 0.000: 0.000: 0.000: 0.000: 0.000: 0.000: 0.000: 0.000:
~~~~~~

----____
x= 9600: 9800: 10000: 10200: 10400: 10600: 10800: 11000: 11200: 11400: 11600: 11800: 12000: 12200: 12400: 12600:
----------:------:------:------:------:------:------:------:------:------:------:------:------:------:------:------:
Qc : 0.000: 0.000: 0.000: 0.000: 0.000: 0.000: 0.000: 0.000: 0.000: 0.000: 0.000: 0.000: 0.000: 0.000: 0.000: 0.000:
Cc : 0.000: 0.000: 0.000: 0.000: 0.000: 0.000: 0.000: 0.000: 0.000: 0.000: 0.000: 0.000: 0.000: 0.000: 0.000: 0.000:
~~~~~~

----____
x= 12800: 13000: 13200: 13400: 13600: 13800: 14000: 14200: 14400: 14600: 14800: 15000:
----------:------:------:------:------:------:------:------:------:------:------:------:
Qc : 0.000: 0.000: 0.000: 0.000: 0.000: 0.000: 0.000: 0.000: 0.000: 0.000: 0.000: 0.000:
Cc : 0.000: 0.000: 0.000: 0.000: 0.000: 0.000: 0.000: 0.000: 0.000: 0.000: 0.000: 0.000:
~~~~~~

____
y= 10600 : Y-строка 23 Cmax= 0.000 долей ПДК (x= 8000.0; напр.ветра=181)
----------:____
x= 0 : 200: 400: 600: 800: 1000: 1200: 1400: 1600: 1800: 2000: 2200: 2400: 2600: 2800: 3000:
----------:------:------:------:------:------:------:------:------:------:------:------:------:------:------:------:
Qc : 0.000: 0.000: 0.000: 0.000: 0.000: 0.000: 0.000: 0.000: 0.000: 0.000: 0.000: 0.000: 0.000: 0.000: 0.000: 0.000:
Cc : 0.000: 0.000: 0.000: 0.000: 0.000: 0.000: 0.000: 0.000: 0.000: 0.000: 0.000: 0.000: 0.000: 0.000: 0.000: 0.000:
~~~~~~

----____
x= 3200: 3400: 3600: 3800: 4000: 4200: 4400: 4600: 4800: 5000: 5200: 5400: 5600: 5800: 6000: 6200:
----------:------:------:------:------:------:------:------:------:------:------:------:------:------:------:------:
Qc : 0.000: 0.000: 0.000: 0.000: 0.000: 0.000: 0.000: 0.000: 0.000: 0.000: 0.000: 0.000: 0.000: 0.000: 0.000: 0.000:
Cc : 0.000: 0.000: 0.000: 0.000: 0.000: 0.000: 0.000: 0.000: 0.000: 0.000: 0.000: 0.000: 0.000: 0.000: 0.000: 0.000:
~~~~~~

----____
x= 6400: 6600: 6800: 7000: 7200: 7400: 7600: 7800: 8000: 8200: 8400: 8600: 8800: 9000: 9200: 9400:
----------:------:------:------:------:------:------:------:------:------:------:------:------:------:------:------:
Qc : 0.000: 0.000: 0.000: 0.000: 0.000: 0.000: 0.000: 0.000: 0.000: 0.000: 0.000: 0.000: 0.000: 0.000: 0.000: 0.000:
Cc : 0.000: 0.000: 0.000: 0.000: 0.000: 0.000: 0.000: 0.000: 0.000: 0.000: 0.000: 0.000: 0.000: 0.000: 0.000: 0.000:
~~~~~~

```
~~~~~~~~~~~~~~~~~~~~~~~~~~~~~~~~~~~~~~~~~~~~~~~~~~~~~~~~~~~~~~~~~~~~~~~~~~~~~~~~~~~~~~~~~~~~~~~~~~~~~~~~~~~~~~~~~~~~
~~~~~~~~
----________________________________________________________________________________________________________
 x=   9600:  9800: 10000: 10200: 10400: 10600: 10800: 11000: 11200: 11400: 11600: 11800: 12000: 12200: 12400: 12600:
----------:------:------:------:------:------:------:------:------:------:------:------:------:------:------:------:
Qc : 0.000: 0.000: 0.000: 0.000: 0.000: 0.000: 0.000: 0.000: 0.000: 0.000: 0.000: 0.000: 0.000: 0.000: 0.000: 0.000:
Cc : 0.000: 0.000: 0.000: 0.000: 0.000: 0.000: 0.000: 0.000: 0.000: 0.000: 0.000: 0.000: 0.000: 0.000: 0.000: 0.000:
~~~~~~~~~~~~~~~~~~~~~~~~~~~~~~~~~~~~~~~~~~~~~~~~~~~~~~~~~~~~~~~~~~~~~~~~~~~~~~~~~~~~~~~~~~~~~~~~~~~~~~~~~~~~~~~~~~~~
~~~~~~~~
----________________________________________________________________________________
 x=  12800: 13000: 13200: 13400: 13600: 13800: 14000: 14200: 14400: 14600: 14800: 15000:
----------:------:------:------:------:------:------:------:------:------:------:------:
Qc : 0.000: 0.000: 0.000: 0.000: 0.000: 0.000: 0.000: 0.000: 0.000: 0.000: 0.000: 0.000:
Cc : 0.000: 0.000: 0.000: 0.000: 0.000: 0.000: 0.000: 0.000: 0.000: 0.000: 0.000: 0.000:
~~~~~~~~~~~~~~~~~~~~~~~~~~~~~~~~~~~~~~~~~~~~~~~~~~~~~~~~~~~~~~~~~~~~~~~~~~~~~~~~~~~~~~~~~~~~~~~~
___________
 y= 10400 : Y-строка 24  Cmax=  0.000 долей ПДК (x=  8000.0; напр.ветра=181)
----------:_______________________________________________________________________________________________________
 x=    0 :  200:  400:  600:  800:  1000:  1200:  1400:  1600:  1800:  2000:  2200:  2400:  2600:  2800:  3000:
----------:------:------:------:------:------:------:------:------:------:------:------:------:------:------:------:
Qc : 0.000: 0.000: 0.000: 0.000: 0.000: 0.000: 0.000: 0.000: 0.000: 0.000: 0.000: 0.000: 0.000: 0.000: 0.000: 0.000:
Cc : 0.000: 0.000: 0.000: 0.000: 0.000: 0.000: 0.000: 0.000: 0.000: 0.000: 0.000: 0.000: 0.000: 0.000: 0.000: 0.000:
~~~~~~~~~~~~~~~~~~~~~~~~~~~~~~~~~~~~~~~~~~~~~~~~~~~~~~~~~~~~~~~~~~~~~~~~~~~~~~~~~~~~~~~~~~~~~~~~~~~~~~~~~~~~~~~~~~~~
~~~~~~~~
----________________________________________________________________________________________________________
 x=   3200:  3400:  3600:  3800:  4000:  4200:  4400:  4600:  4800:  5000:  5200:  5400:  5600:  5800:  6000:  6200:
----------:------:------:------:------:------:------:------:------:------:------:------:------:------:------:------:
Qc : 0.000: 0.000: 0.000: 0.000: 0.000: 0.000: 0.000: 0.000: 0.000: 0.000: 0.000: 0.000: 0.000: 0.000: 0.000: 0.000:
Cc : 0.000: 0.000: 0.000: 0.000: 0.000: 0.000: 0.000: 0.000: 0.000: 0.000: 0.000: 0.000: 0.000: 0.000: 0.000: 0.000:
~~~~~~~~~~~~~~~~~~~~~~~~~~~~~~~~~~~~~~~~~~~~~~~~~~~~~~~~~~~~~~~~~~~~~~~~~~~~~~~~~~~~~~~~~~~~~~~~~~~~~~~~~~~~~~~~~~~~
~~~~~~~~
----________________________________________________________________________________________________________
 x=   6400:  6600:  6800:  7000:  7200:  7400:  7600:  7800:  8000:  8200:  8400:  8600:  8800:  9000:  9200:  9400:
----------:------:------:------:------:------:------:------:------:------:------:------:------:------:------:------:
Qc : 0.000: 0.000: 0.000: 0.000: 0.000: 0.000: 0.000: 0.000: 0.000: 0.000: 0.000: 0.000: 0.000: 0.000: 0.000: 0.000:
Cc : 0.000: 0.000: 0.000: 0.000: 0.000: 0.000: 0.000: 0.000: 0.000: 0.000: 0.000: 0.000: 0.000: 0.000: 0.000: 0.000:
~~~~~~~~~~~~~~~~~~~~~~~~~~~~~~~~~~~~~~~~~~~~~~~~~~~~~~~~~~~~~~~~~~~~~~~~~~~~~~~~~~~~~~~~~~~~~~~~~~~~~~~~~~~~~~~~~~~~
~~~~~~~~
----________________________________________________________________________________________________________
 x=   9600:  9800: 10000: 10200: 10400: 10600: 10800: 11000: 11200: 11400: 11600: 11800: 12000: 12200: 12400: 12600:
----------:------:------:------:------:------:------:------:------:------:------:------:------:------:------:------:
Qc : 0.000: 0.000: 0.000: 0.000: 0.000: 0.000: 0.000: 0.000: 0.000: 0.000: 0.000: 0.000: 0.000: 0.000: 0.000: 0.000:
Cc : 0.000: 0.000: 0.000: 0.000: 0.000: 0.000: 0.000: 0.000: 0.000: 0.000: 0.000: 0.000: 0.000: 0.000: 0.000: 0.000:
~~~~~~~~~~~~~~~~~~~~~~~~~~~~~~~~~~~~~~~~~~~~~~~~~~~~~~~~~~~~~~~~~~~~~~~~~~~~~~~~~~~~~~~~~~~~~~~~~~~~~~~~~~~~~~~~~~~~
~~~~~~~~
----________________________________________________________________________________
 x=  12800: 13000: 13200: 13400: 13600: 13800: 14000: 14200: 14400: 14600: 14800: 15000:
----------:------:------:------:------:------:------:------:------:------:------:------:
Qc : 0.000: 0.000: 0.000: 0.000: 0.000: 0.000: 0.000: 0.000: 0.000: 0.000: 0.000: 0.000:
Cc : 0.000: 0.000: 0.000: 0.000: 0.000: 0.000: 0.000: 0.000: 0.000: 0.000: 0.000: 0.000:
~~~~~~~~~~~~~~~~~~~~~~~~~~~~~~~~~~~~~~~~~~~~~~~~~~~~~~~~~~~~~~~~~~~~~~~~~~~~~~~~~~~~~~~~~~~~~~~~
___________
 y= 10200 : Y-строка 25  Cmax=  0.000 долей ПДК (x=  8000.0; напр.ветра=181)
----------:_______________________________________________________________________________________________________
 x=    0 :  200:  400:  600:  800:  1000:  1200:  1400:  1600:  1800:  2000:  2200:  2400:  2600:  2800:  3000:
----------:------:------:------:------:------:------:------:------:------:------:------:------:------:------:------:
Qc : 0.000: 0.000: 0.000: 0.000: 0.000: 0.000: 0.000: 0.000: 0.000: 0.000: 0.000: 0.000: 0.000: 0.000: 0.000: 0.000:
Cc : 0.000: 0.000: 0.000: 0.000: 0.000: 0.000: 0.000: 0.000: 0.000: 0.000: 0.000: 0.000: 0.000: 0.000: 0.000: 0.000:
~~~~~~~~~~~~~~~~~~~~~~~~~~~~~~~~~~~~~~~~~~~~~~~~~~~~~~~~~~~~~~~~~~~~~~~~~~~~~~~~~~~~~~~~~~~~~~~~~~~~~~~~~~~~~~~~~~~~
~~~~~~~~
----________________________________________________________________________________________________________
 x=   3200:  3400:  3600:  3800:  4000:  4200:  4400:  4600:  4800:  5000:  5200:  5400:  5600:  5800:  6000:  6200:
----------:------:------:------:------:------:------:------:------:------:------:------:------:------:------:------:
Qc : 0.000: 0.000: 0.000: 0.000: 0.000: 0.000: 0.000: 0.000: 0.000: 0.000: 0.000: 0.000: 0.000: 0.000: 0.000: 0.000:
Cc : 0.000: 0.000: 0.000: 0.000: 0.000: 0.000: 0.000: 0.000: 0.000: 0.000: 0.000: 0.000: 0.000: 0.000: 0.000: 0.000:
~~~~~~~~~~~~~~~~~~~~~~~~~~~~~~~~~~~~~~~~~~~~~~~~~~~~~~~~~~~~~~~~~~~~~~~~~~~~~~~~~~~~~~~~~~~~~~~~~~~~~~~~~~~~~~~~~~~~
~~~~~~~~
----________________________________________________________________________________________________________
 x=   6400:  6600:  6800:  7000:  7200:  7400:  7600:  7800:  8000:  8200:  8400:  8600:  8800:  9000:  9200:  9400:
----------:------:------:------:------:------:------:------:------:------:------:------:------:------:------:------:
Qc : 0.000: 0.000: 0.000: 0.000: 0.000: 0.000: 0.000: 0.000: 0.000: 0.000: 0.000: 0.000: 0.000: 0.000: 0.000: 0.000:
Cc : 0.000: 0.000: 0.000: 0.000: 0.000: 0.000: 0.000: 0.000: 0.000: 0.000: 0.000: 0.000: 0.000: 0.000: 0.000: 0.000:
~~~~~~~~~~~~~~~~~~~~~~~~~~~~~~~~~~~~~~~~~~~~~~~~~~~~~~~~~~~~~~~~~~~~~~~~~~~~~~~~~~~~~~~~~~~~~~~~~~~~~~~~~~~~~~~~~~~~
~~~~~~~~
----________________________________________________________________________________________________________
 x=   9600:  9800: 10000: 10200: 10400: 10600: 10800: 11000: 11200: 11400: 11600: 11800: 12000: 12200: 12400: 12600:
----------:------:------:------:------:------:------:------:------:------:------:------:------:------:------:------:
Qc : 0.000: 0.000: 0.000: 0.000: 0.000: 0.000: 0.000: 0.000: 0.000: 0.000: 0.000: 0.000: 0.000: 0.000: 0.000: 0.000:
Cc : 0.000: 0.000: 0.000: 0.000: 0.000: 0.000: 0.000: 0.000: 0.000: 0.000: 0.000: 0.000: 0.000: 0.000: 0.000: 0.000:
~~~~~~~~~~~~~~~~~~~~~~~~~~~~~~~~~~~~~~~~~~~~~~~~~~~~~~~~~~~~~~~~~~~~~~~~~~~~~~~~~~~~~~~~~~~~~~~~~~~~~~~~~~~~~~~~~~~~
~~~~~~~~
----________________________________________________________________________________
 x=  12800: 13000: 13200: 13400: 13600: 13800: 14000: 14200: 14400: 14600: 14800: 15000:
```

----------:------:------:------:------:------:------:------:------:------:------:------:
Qc : 0.000: 0.000: 0.000: 0.000: 0.000: 0.000: 0.000: 0.000: 0.000: 0.000: 0.000: 0.000:
Cc : 0.000: 0.000: 0.000: 0.000: 0.000: 0.000: 0.000: 0.000: 0.000: 0.000: 0.000: 0.000:
~~~~~~

____
y= 10000 : Y-строка 26 Cmax= 0.000 долей ПДК (x= 8000.0; напр.ветра=181)
----------:____
x= 0 : 200: 400: 600: 800: 1000: 1200: 1400: 1600: 1800: 2000: 2200: 2400: 2600: 2800: 3000:
----------:------:------:------:------:------:------:------:------:------:------:------:------:------:------:------:
Qc : 0.000: 0.000: 0.000: 0.000: 0.000: 0.000: 0.000: 0.000: 0.000: 0.000: 0.000: 0.000: 0.000: 0.000: 0.000: 0.000:
Cc : 0.000: 0.000: 0.000: 0.000: 0.000: 0.000: 0.000: 0.000: 0.000: 0.000: 0.000: 0.000: 0.000: 0.000: 0.000: 0.000:
~~~~~~
~~~~~~~~
----____
x= 3200: 3400: 3600: 3800: 4000: 4200: 4400: 4600: 4800: 5000: 5200: 5400: 5600: 5800: 6000: 6200:
----------:------:------:------:------:------:------:------:------:------:------:------:------:------:------:------:
Qc : 0.000: 0.000: 0.000: 0.000: 0.000: 0.000: 0.000: 0.000: 0.000: 0.000: 0.000: 0.000: 0.000: 0.000: 0.000: 0.000:
Cc : 0.000: 0.000: 0.000: 0.000: 0.000: 0.000: 0.000: 0.000: 0.000: 0.000: 0.000: 0.000: 0.000: 0.000: 0.000: 0.000:
~~~~~~
~~~~~~~~
----____
x= 6400: 6600: 6800: 7000: 7200: 7400: 7600: 7800: 8000: 8200: 8400: 8600: 8800: 9000: 9200: 9400:
----------:------:------:------:------:------:------:------:------:------:------:------:------:------:------:------:
Qc : 0.000: 0.000: 0.000: 0.000: 0.000: 0.000: 0.000: 0.000: 0.000: 0.000: 0.000: 0.000: 0.000: 0.000: 0.000: 0.000:
Cc : 0.000: 0.000: 0.000: 0.000: 0.000: 0.000: 0.000: 0.000: 0.000: 0.000: 0.000: 0.000: 0.000: 0.000: 0.000: 0.000:
~~~~~~
~~~~~~~~
----____
x= 9600: 9800: 10000: 10200: 10400: 10600: 10800: 11000: 11200: 11400: 11600: 11800: 12000: 12200: 12400: 12600:
----------:------:------:------:------:------:------:------:------:------:------:------:------:------:------:------:
Qc : 0.000: 0.000: 0.000: 0.000: 0.000: 0.000: 0.000: 0.000: 0.000: 0.000: 0.000: 0.000: 0.000: 0.000: 0.000: 0.000:
Cc : 0.000: 0.000: 0.000: 0.000: 0.000: 0.000: 0.000: 0.000: 0.000: 0.000: 0.000: 0.000: 0.000: 0.000: 0.000: 0.000:
~~~~~~
~~~~~~~~
----____
x= 12800: 13000: 13200: 13400: 13600: 13800: 14000: 14200: 14400: 14600: 14800: 15000:
----------:------:------:------:------:------:------:------:------:------:------:------:
Qc : 0.000: 0.000: 0.000: 0.000: 0.000: 0.000: 0.000: 0.000: 0.000: 0.000: 0.000: 0.000:
Cc : 0.000: 0.000: 0.000: 0.000: 0.000: 0.000: 0.000: 0.000: 0.000: 0.000: 0.000: 0.000:
~~~~~~

____
y= 9800 : Y-строка 27 Cmax= 0.000 долей ПДК (x= 8000.0; напр.ветра=181)
----------:____
x= 0 : 200: 400: 600: 800: 1000: 1200: 1400: 1600: 1800: 2000: 2200: 2400: 2600: 2800: 3000:
----------:------:------:------:------:------:------:------:------:------:------:------:------:------:------:------:
Qc : 0.000: 0.000: 0.000: 0.000: 0.000: 0.000: 0.000: 0.000: 0.000: 0.000: 0.000: 0.000: 0.000: 0.000: 0.000: 0.000:
Cc : 0.000: 0.000: 0.000: 0.000: 0.000: 0.000: 0.000: 0.000: 0.000: 0.000: 0.000: 0.000: 0.000: 0.000: 0.000: 0.000:
~~~~~~
~~~~~~~~
----____
x= 3200: 3400: 3600: 3800: 4000: 4200: 4400: 4600: 4800: 5000: 5200: 5400: 5600: 5800: 6000: 6200:
----------:------:------:------:------:------:------:------:------:------:------:------:------:------:------:------:
Qc : 0.000: 0.000: 0.000: 0.000: 0.000: 0.000: 0.000: 0.000: 0.000: 0.000: 0.000: 0.000: 0.000: 0.000: 0.000: 0.000:
Cc : 0.000: 0.000: 0.000: 0.000: 0.000: 0.000: 0.000: 0.000: 0.000: 0.000: 0.000: 0.000: 0.000: 0.000: 0.000: 0.000:
~~~~~~
~~~~~~~~
----____
x= 6400: 6600: 6800: 7000: 7200: 7400: 7600: 7800: 8000: 8200: 8400: 8600: 8800: 9000: 9200: 9400:
----------:------:------:------:------:------:------:------:------:------:------:------:------:------:------:------:
Qc : 0.000: 0.000: 0.000: 0.000: 0.000: 0.000: 0.000: 0.000: 0.000: 0.000: 0.000: 0.000: 0.000: 0.000: 0.000: 0.000:
Cc : 0.000: 0.000: 0.000: 0.000: 0.000: 0.000: 0.000: 0.000: 0.000: 0.000: 0.000: 0.000: 0.000: 0.000: 0.000: 0.000:
~~~~~~
~~~~~~~~
----____
x= 9600: 9800: 10000: 10200: 10400: 10600: 10800: 11000: 11200: 11400: 11600: 11800: 12000: 12200: 12400: 12600:
----------:------:------:------:------:------:------:------:------:------:------:------:------:------:------:------:
Qc : 0.000: 0.000: 0.000: 0.000: 0.000: 0.000: 0.000: 0.000: 0.000: 0.000: 0.000: 0.000: 0.000: 0.000: 0.000: 0.000:
Cc : 0.000: 0.000: 0.000: 0.000: 0.000: 0.000: 0.000: 0.000: 0.000: 0.000: 0.000: 0.000: 0.000: 0.000: 0.000: 0.000:
~~~~~~
~~~~~~~~
----____
x= 12800: 13000: 13200: 13400: 13600: 13800: 14000: 14200: 14400: 14600: 14800: 15000:
----------:------:------:------:------:------:------:------:------:------:------:------:
Qc : 0.000: 0.000: 0.000: 0.000: 0.000: 0.000: 0.000: 0.000: 0.000: 0.000: 0.000: 0.000:
Cc : 0.000: 0.000: 0.000: 0.000: 0.000: 0.000: 0.000: 0.000: 0.000: 0.000: 0.000: 0.000:
~~~~~~

____
y= 9600 : Y-строка 28 Cmax= 0.000 долей ПДК (x= 8000.0; напр.ветра=181)
----------:____
x= 0 : 200: 400: 600: 800: 1000: 1200: 1400: 1600: 1800: 2000: 2200: 2400: 2600: 2800: 3000:
----------:------:------:------:------:------:------:------:------:------:------:------:------:------:------:------:
Qc : 0.000: 0.000: 0.000: 0.000: 0.000: 0.000: 0.000: 0.000: 0.000: 0.000: 0.000: 0.000: 0.000: 0.000: 0.000: 0.000:
Cc : 0.000: 0.000: 0.000: 0.000: 0.000: 0.000: 0.000: 0.000: 0.000: 0.000: 0.000: 0.000: 0.000: 0.000: 0.000: 0.000:
~~~~~~

~~~~~~
----____
x= 3200: 3400: 3600: 3800: 4000: 4200: 4400: 4600: 4800: 5000: 5200: 5400: 5600: 5800: 6000: 6200:
----------:------:------:------:------:------:------:------:------:------:------:------:------:------:------:------:
Qc : 0.000: 0.000: 0.000: 0.000: 0.000: 0.000: 0.000: 0.000: 0.000: 0.000: 0.000: 0.000: 0.000: 0.000: 0.000: 0.000:
Cc : 0.000: 0.000: 0.000: 0.000: 0.000: 0.000: 0.000: 0.000: 0.000: 0.000: 0.000: 0.000: 0.000: 0.000: 0.000: 0.000:
~~~~~~
----____
x= 6400: 6600: 6800: 7000: 7200: 7400: 7600: 7800: 8000: 8200: 8400: 8600: 8800: 9000: 9200: 9400:
----------:------:------:------:------:------:------:------:------:------:------:------:------:------:------:------:
Qc : 0.000: 0.000: 0.000: 0.000: 0.000: 0.000: 0.000: 0.000: 0.000: 0.000: 0.000: 0.000: 0.000: 0.000: 0.000: 0.000:
Cc : 0.000: 0.000: 0.000: 0.000: 0.000: 0.000: 0.000: 0.000: 0.000: 0.000: 0.000: 0.000: 0.000: 0.000: 0.000: 0.000:
~~~~~~
----____
x= 9600: 9800: 10000: 10200: 10400: 10600: 10800: 11000: 11200: 11400: 11600: 11800: 12000: 12200: 12400: 12600:
----------:------:------:------:------:------:------:------:------:------:------:------:------:------:------:------:
Qc : 0.000: 0.000: 0.000: 0.000: 0.000: 0.000: 0.000: 0.000: 0.000: 0.000: 0.000: 0.000: 0.000: 0.000: 0.000: 0.000:
Cc : 0.000: 0.000: 0.000: 0.000: 0.000: 0.000: 0.000: 0.000: 0.000: 0.000: 0.000: 0.000: 0.000: 0.000: 0.000: 0.000:
~~~~~~
----____
x= 12800: 13000: 13200: 13400: 13600: 13800: 14000: 14200: 14400: 14600: 14800: 15000:
----------:------:------:------:------:------:------:------:------:------:------:------:
Qc : 0.000: 0.000: 0.000: 0.000: 0.000: 0.000: 0.000: 0.000: 0.000: 0.000: 0.000: 0.000:
Cc : 0.000: 0.000: 0.000: 0.000: 0.000: 0.000: 0.000: 0.000: 0.000: 0.000: 0.000: 0.000:
~~~~~~
____

y= 9400 : Y-строка 29 Cmax= 0.001 долей ПДК (x= 8000.0; напр.ветра=181)
----------:____
x= 0 : 200: 400: 600: 800: 1000: 1200: 1400: 1600: 1800: 2000: 2200: 2400: 2600: 2800: 3000:
----------:------:------:------:------:------:------:------:------:------:------:------:------:------:------:------:
Qc : 0.000: 0.000: 0.000: 0.000: 0.000: 0.000: 0.000: 0.000: 0.000: 0.000: 0.000: 0.000: 0.000: 0.000: 0.000: 0.000:
Cc : 0.000: 0.000: 0.000: 0.000: 0.000: 0.000: 0.000: 0.000: 0.000: 0.000: 0.000: 0.000: 0.000: 0.000: 0.000: 0.000:
~~~~~~
----____
x= 3200: 3400: 3600: 3800: 4000: 4200: 4400: 4600: 4800: 5000: 5200: 5400: 5600: 5800: 6000: 6200:
----------:------:------:------:------:------:------:------:------:------:------:------:------:------:------:------:
Qc : 0.000: 0.000: 0.000: 0.000: 0.000: 0.000: 0.000: 0.000: 0.000: 0.000: 0.000: 0.000: 0.000: 0.000: 0.000: 0.000:
Cc : 0.000: 0.000: 0.000: 0.000: 0.000: 0.000: 0.000: 0.000: 0.000: 0.000: 0.000: 0.000: 0.000: 0.000: 0.000: 0.000:
~~~~~~
----____
x= 6400: 6600: 6800: 7000: 7200: 7400: 7600: 7800: 8000: 8200: 8400: 8600: 8800: 9000: 9200: 9400:
----------:------:------:------:------:------:------:------:------:------:------:------:------:------:------:------:
Qc : 0.000: 0.000: 0.000: 0.000: 0.000: 0.000: 0.000: 0.001: 0.001: 0.001: 0.000: 0.000: 0.000: 0.000: 0.000: 0.000:
Cc : 0.000: 0.000: 0.000: 0.000: 0.000: 0.000: 0.000: 0.000: 0.000: 0.000: 0.000: 0.000: 0.000: 0.000: 0.000: 0.000:
~~~~~~
----____
x= 9600: 9800: 10000: 10200: 10400: 10600: 10800: 11000: 11200: 11400: 11600: 11800: 12000: 12200: 12400: 12600:
----------:------:------:------:------:------:------:------:------:------:------:------:------:------:------:------:
Qc : 0.000: 0.000: 0.000: 0.000: 0.000: 0.000: 0.000: 0.000: 0.000: 0.000: 0.000: 0.000: 0.000: 0.000: 0.000: 0.000:
Cc : 0.000: 0.000: 0.000: 0.000: 0.000: 0.000: 0.000: 0.000: 0.000: 0.000: 0.000: 0.000: 0.000: 0.000: 0.000: 0.000:
~~~~~~
----____
x= 12800: 13000: 13200: 13400: 13600: 13800: 14000: 14200: 14400: 14600: 14800: 15000:
----------:------:------:------:------:------:------:------:------:------:------:------:
Qc : 0.000: 0.000: 0.000: 0.000: 0.000: 0.000: 0.000: 0.000: 0.000: 0.000: 0.000: 0.000:
Cc : 0.000: 0.000: 0.000: 0.000: 0.000: 0.000: 0.000: 0.000: 0.000: 0.000: 0.000: 0.000:
~~~~~~
____

y= 9200 : Y-строка 30 Cmax= 0.001 долей ПДК (x= 8000.0; напр.ветра=182)
----------:____
x= 0 : 200: 400: 600: 800: 1000: 1200: 1400: 1600: 1800: 2000: 2200: 2400: 2600: 2800: 3000:
----------:------:------:------:------:------:------:------:------:------:------:------:------:------:------:------:
Qc : 0.000: 0.000: 0.000: 0.000: 0.000: 0.000: 0.000: 0.000: 0.000: 0.000: 0.000: 0.000: 0.000: 0.000: 0.000: 0.000:
Cc : 0.000: 0.000: 0.000: 0.000: 0.000: 0.000: 0.000: 0.000: 0.000: 0.000: 0.000: 0.000: 0.000: 0.000: 0.000: 0.000:
~~~~~~
----____
x= 3200: 3400: 3600: 3800: 4000: 4200: 4400: 4600: 4800: 5000: 5200: 5400: 5600: 5800: 6000: 6200:
----------:------:------:------:------:------:------:------:------:------:------:------:------:------:------:------:
Qc : 0.000: 0.000: 0.000: 0.000: 0.000: 0.000: 0.000: 0.000: 0.000: 0.000: 0.000: 0.000: 0.000: 0.000: 0.000: 0.000:
Cc : 0.000: 0.000: 0.000: 0.000: 0.000: 0.000: 0.000: 0.000: 0.000: 0.000: 0.000: 0.000: 0.000: 0.000: 0.000: 0.000:
~~~~~~
----____
x= 6400: 6600: 6800: 7000: 7200: 7400: 7600: 7800: 8000: 8200: 8400: 8600: 8800: 9000: 9200: 9400:

----------:------:------:------:------:------:------:------:------:------:------:------:------:------:------:------:
Qc : 0.000: 0.000: 0.000: 0.000: 0.000: 0.001: 0.001: 0.001: 0.001: 0.001: 0.001: 0.001: 0.000: 0.000: 0.000: 0.000:
Cc : 0.000: 0.000: 0.000: 0.000: 0.000: 0.000: 0.000: 0.000: 0.000: 0.000: 0.000: 0.000: 0.000: 0.000: 0.000: 0.000:
~~~~~~

----____
x= 9600: 9800: 10000: 10200: 10400: 10600: 10800: 11000: 11200: 11400: 11600: 11800: 12000: 12200: 12400: 12600:
----------:------:------:------:------:------:------:------:------:------:------:------:------:------:------:------:
Qc : 0.000: 0.000: 0.000: 0.000: 0.000: 0.000: 0.000: 0.000: 0.000: 0.000: 0.000: 0.000: 0.000: 0.000: 0.000: 0.000:
Cc : 0.000: 0.000: 0.000: 0.000: 0.000: 0.000: 0.000: 0.000: 0.000: 0.000: 0.000: 0.000: 0.000: 0.000: 0.000: 0.000:
~~~~~~

----____
x= 12800: 13000: 13200: 13400: 13600: 13800: 14000: 14200: 14400: 14600: 14800: 15000:
----------:------:------:------:------:------:------:------:------:------:------:------:
Qc : 0.000: 0.000: 0.000: 0.000: 0.000: 0.000: 0.000: 0.000: 0.000: 0.000: 0.000: 0.000:
Cc : 0.000: 0.000: 0.000: 0.000: 0.000: 0.000: 0.000: 0.000: 0.000: 0.000: 0.000: 0.000:
~~~~~~

____
y= 9000 : Y-строка 31 Cmax= 0.001 долей ПДК (x= 8000.0; напр.ветра=182)
----------:____
x= 0 : 200: 400: 600: 800: 1000: 1200: 1400: 1600: 1800: 2000: 2200: 2400: 2600: 2800: 3000:
----------:------:------:------:------:------:------:------:------:------:------:------:------:------:------:------:
Qc : 0.000: 0.000: 0.000: 0.000: 0.000: 0.000: 0.000: 0.000: 0.000: 0.000: 0.000: 0.000: 0.000: 0.000: 0.000: 0.000:
Cc : 0.000: 0.000: 0.000: 0.000: 0.000: 0.000: 0.000: 0.000: 0.000: 0.000: 0.000: 0.000: 0.000: 0.000: 0.000: 0.000:
~~~~~~

----____
x= 3200: 3400: 3600: 3800: 4000: 4200: 4400: 4600: 4800: 5000: 5200: 5400: 5600: 5800: 6000: 6200:
----------:------:------:------:------:------:------:------:------:------:------:------:------:------:------:------:
Qc : 0.000: 0.000: 0.000: 0.000: 0.000: 0.000: 0.000: 0.000: 0.000: 0.000: 0.000: 0.000: 0.000: 0.000: 0.000: 0.000:
Cc : 0.000: 0.000: 0.000: 0.000: 0.000: 0.000: 0.000: 0.000: 0.000: 0.000: 0.000: 0.000: 0.000: 0.000: 0.000: 0.000:
~~~~~~

----____
x= 6400: 6600: 6800: 7000: 7200: 7400: 7600: 7800: 8000: 8200: 8400: 8600: 8800: 9000: 9200: 9400:
----------:------:------:------:------:------:------:------:------:------:------:------:------:------:------:------:
Qc : 0.000: 0.000: 0.000: 0.000: 0.001: 0.001: 0.001: 0.001: 0.001: 0.001: 0.001: 0.001: 0.001: 0.000: 0.000: 0.000:
Cc : 0.000: 0.000: 0.000: 0.000: 0.000: 0.000: 0.000: 0.000: 0.000: 0.000: 0.000: 0.000: 0.000: 0.000: 0.000: 0.000:
~~~~~~

----____
x= 9600: 9800: 10000: 10200: 10400: 10600: 10800: 11000: 11200: 11400: 11600: 11800: 12000: 12200: 12400: 12600:
----------:------:------:------:------:------:------:------:------:------:------:------:------:------:------:------:
Qc : 0.000: 0.000: 0.000: 0.000: 0.000: 0.000: 0.000: 0.000: 0.000: 0.000: 0.000: 0.000: 0.000: 0.000: 0.000: 0.000:
Cc : 0.000: 0.000: 0.000: 0.000: 0.000: 0.000: 0.000: 0.000: 0.000: 0.000: 0.000: 0.000: 0.000: 0.000: 0.000: 0.000:
~~~~~~

----____
x= 12800: 13000: 13200: 13400: 13600: 13800: 14000: 14200: 14400: 14600: 14800: 15000:
----------:------:------:------:------:------:------:------:------:------:------:------:
Qc : 0.000: 0.000: 0.000: 0.000: 0.000: 0.000: 0.000: 0.000: 0.000: 0.000: 0.000: 0.000:
Cc : 0.000: 0.000: 0.000: 0.000: 0.000: 0.000: 0.000: 0.000: 0.000: 0.000: 0.000: 0.000:
~~~~~~

____
y= 8800 : Y-строка 32 Cmax= 0.002 долей ПДК (x= 8000.0; напр.ветра=183)
----------:____
x= 0 : 200: 400: 600: 800: 1000: 1200: 1400: 1600: 1800: 2000: 2200: 2400: 2600: 2800: 3000:
----------:------:------:------:------:------:------:------:------:------:------:------:------:------:------:------:
Qc : 0.000: 0.000: 0.000: 0.000: 0.000: 0.000: 0.000: 0.000: 0.000: 0.000: 0.000: 0.000: 0.000: 0.000: 0.000: 0.000:
Cc : 0.000: 0.000: 0.000: 0.000: 0.000: 0.000: 0.000: 0.000: 0.000: 0.000: 0.000: 0.000: 0.000: 0.000: 0.000: 0.000:
~~~~~~

----____
x= 3200: 3400: 3600: 3800: 4000: 4200: 4400: 4600: 4800: 5000: 5200: 5400: 5600: 5800: 6000: 6200:
----------:------:------:------:------:------:------:------:------:------:------:------:------:------:------:------:
Qc : 0.000: 0.000: 0.000: 0.000: 0.000: 0.000: 0.000: 0.000: 0.000: 0.000: 0.000: 0.000: 0.000: 0.000: 0.000: 0.000:
Cc : 0.000: 0.000: 0.000: 0.000: 0.000: 0.000: 0.000: 0.000: 0.000: 0.000: 0.000: 0.000: 0.000: 0.000: 0.000: 0.000:
~~~~~~

----____
x= 6400: 6600: 6800: 7000: 7200: 7400: 7600: 7800: 8000: 8200: 8400: 8600: 8800: 9000: 9200: 9400:
----------:------:------:------:------:------:------:------:------:------:------:------:------:------:------:------:
Qc : 0.000: 0.000: 0.000: 0.001: 0.001: 0.001: 0.001: 0.002: 0.002: 0.002: 0.001: 0.001: 0.001: 0.000: 0.000: 0.000:
Cc : 0.000: 0.000: 0.000: 0.000: 0.000: 0.000: 0.000: 0.000: 0.000: 0.000: 0.000: 0.000: 0.000: 0.000: 0.000: 0.000:
~~~~~~

----____
x= 9600: 9800: 10000: 10200: 10400: 10600: 10800: 11000: 11200: 11400: 11600: 11800: 12000: 12200: 12400: 12600:
----------:------:------:------:------:------:------:------:------:------:------:------:------:------:------:------:
Qc : 0.000: 0.000: 0.000: 0.000: 0.000: 0.000: 0.000: 0.000: 0.000: 0.000: 0.000: 0.000: 0.000: 0.000: 0.000: 0.000:
Cc : 0.000: 0.000: 0.000: 0.000: 0.000: 0.000: 0.000: 0.000: 0.000: 0.000: 0.000: 0.000: 0.000: 0.000: 0.000: 0.000:
~~~~~~

~~~~~~
~~~~~~~~
----____
x= 12800: 13000: 13200: 13400: 13600: 13800: 14000: 14200: 14400: 14600: 14800: 15000:
----------:------:------:------:------:------:------:------:------:------:------:------:
Qc : 0.000: 0.000: 0.000: 0.000: 0.000: 0.000: 0.000: 0.000: 0.000: 0.000: 0.000: 0.000:
Cc : 0.000: 0.000: 0.000: 0.000: 0.000: 0.000: 0.000: 0.000: 0.000: 0.000: 0.000: 0.000:
~~~~~~
____
y= 8600 : Y-строка 33 Cmax= 0.010 долей ПДК (x= 8000.0; напр.ветра=185)
----------:____
x=   0 :   200:   400:   600:   800: 1000: 1200: 1400: 1600: 1800: 2000: 2200: 2400: 2600: 2800: 3000:
----------:------:------:------:------:------:------:------:------:------:------:------:------:------:------:------:
Qc : 0.000: 0.000: 0.000: 0.000: 0.000: 0.000: 0.000: 0.000: 0.000: 0.000: 0.000: 0.000: 0.000: 0.000: 0.000: 0.000:
Cc : 0.000: 0.000: 0.000: 0.000: 0.000: 0.000: 0.000: 0.000: 0.000: 0.000: 0.000: 0.000: 0.000: 0.000: 0.000: 0.000:
~~~~~~
~~~~~~~~
----____
x=   3200: 3400: 3600: 3800: 4000: 4200: 4400: 4600: 4800: 5000: 5200: 5400: 5600: 5800: 6000: 6200:
----------:------:------:------:------:------:------:------:------:------:------:------:------:------:------:------:
Qc : 0.000: 0.000: 0.000: 0.000: 0.000: 0.000: 0.000: 0.000: 0.000: 0.000: 0.000: 0.000: 0.000: 0.000: 0.000: 0.000:
Cc : 0.000: 0.000: 0.000: 0.000: 0.000: 0.000: 0.000: 0.000: 0.000: 0.000: 0.000: 0.000: 0.000: 0.000: 0.000: 0.000:
~~~~~~
~~~~~~~~
----____
x=   6400: 6600: 6800: 7000: 7200: 7400: 7600: 7800: 8000: 8200: 8400: 8600: 8800: 9000: 9200: 9400:
----------:------:------:------:------:------:------:------:------:------:------:------:------:------:------:------:
Qc : 0.000: 0.000: 0.000: 0.001: 0.001: 0.001: 0.003: 0.006: 0.010: 0.005: 0.002: 0.001: 0.001: 0.001: 0.000: 0.000:
Cc : 0.000: 0.000: 0.000: 0.000: 0.000: 0.000: 0.001: 0.001: 0.002: 0.001: 0.000: 0.000: 0.000: 0.000: 0.000: 0.000:
~~~~~~
~~~~~~~~
----____
x=   9600: 9800: 10000: 10200: 10400: 10600: 10800: 11000: 11200: 11400: 11600: 11800: 12000: 12200: 12400: 12600:
----------:------:------:------:------:------:------:------:------:------:------:------:------:------:------:------:
Qc : 0.000: 0.000: 0.000: 0.000: 0.000: 0.000: 0.000: 0.000: 0.000: 0.000: 0.000: 0.000: 0.000: 0.000: 0.000: 0.000:
Cc : 0.000: 0.000: 0.000: 0.000: 0.000: 0.000: 0.000: 0.000: 0.000: 0.000: 0.000: 0.000: 0.000: 0.000: 0.000: 0.000:
~~~~~~
~~~~~~~~
----____
x= 12800: 13000: 13200: 13400: 13600: 13800: 14000: 14200: 14400: 14600: 14800: 15000:
----------:------:------:------:------:------:------:------:------:------:------:------:
Qc : 0.000: 0.000: 0.000: 0.000: 0.000: 0.000: 0.000: 0.000: 0.000: 0.000: 0.000: 0.000:
Cc : 0.000: 0.000: 0.000: 0.000: 0.000: 0.000: 0.000: 0.000: 0.000: 0.000: 0.000: 0.000:
~~~~~~
____
y= 8400 : Y-строка 34 Cmax= 0.059 долей ПДК (x= 8000.0; напр.ветра=199)
----------:____
x=   0 :   200:   400:   600:   800: 1000: 1200: 1400: 1600: 1800: 2000: 2200: 2400: 2600: 2800: 3000:
----------:------:------:------:------:------:------:------:------:------:------:------:------:------:------:------:
Qc : 0.000: 0.000: 0.000: 0.000: 0.000: 0.000: 0.000: 0.000: 0.000: 0.000: 0.000: 0.000: 0.000: 0.000: 0.000: 0.000:
Cc : 0.000: 0.000: 0.000: 0.000: 0.000: 0.000: 0.000: 0.000: 0.000: 0.000: 0.000: 0.000: 0.000: 0.000: 0.000: 0.000:
Фоп: :   :   :   :   :   :   :   :   :   :   :   :   :   :   :   :
Uоп: :   :   :   :   :   :   :   :   :   :   :   :   :   :   :   :
~~~~~~
~~~~~~~~
----____
x=   3200: 3400: 3600: 3800: 4000: 4200: 4400: 4600: 4800: 5000: 5200: 5400: 5600: 5800: 6000: 6200:
----------:------:------:------:------:------:------:------:------:------:------:------:------:------:------:------:
Qc : 0.000: 0.000: 0.000: 0.000: 0.000: 0.000: 0.000: 0.000: 0.000: 0.000: 0.000: 0.000: 0.000: 0.000: 0.000: 0.000:
Cc : 0.000: 0.000: 0.000: 0.000: 0.000: 0.000: 0.000: 0.000: 0.000: 0.000: 0.000: 0.000: 0.000: 0.000: 0.000: 0.000:
Фоп: :   :   :   :   :   :   :   :   :   :   :   :   :   :   :   :
Uоп: :   :   :   :   :   :   :   :   :   :   :   :   :   :   :   :
~~~~~~
~~~~~~~~
----____
x=   6400: 6600: 6800: 7000: 7200: 7400: 7600: 7800: 8000: 8200: 8400: 8600: 8800: 9000: 9200: 9400:
----------:------:------:------:------:------:------:------:------:------:------:------:------:------:------:------:
Qc : 0.000: 0.000: 0.000: 0.001: 0.001: 0.002: 0.004: 0.018: 0.059: 0.013: 0.003: 0.001: 0.001: 0.001: 0.000: 0.000:
Cc : 0.000: 0.000: 0.000: 0.000: 0.000: 0.000: 0.001: 0.004: 0.012: 0.003: 0.001: 0.000: 0.000: 0.000: 0.000: 0.000:
Фоп: :   :   : 94 :   95 :   97 : 100 : 111 : 199 : 253 : 261 : 264 : 265 : 266 :   :   :
Uоп: :   :   : 9.00 : 9.00 : 9.00 : 9.00 : 9.00 : 3.30 : 9.00 : 9.00 : 9.00 : 9.00 : 9.00 :   :   :
~~~~~~
~~~~~~~~
----____
x=   9600: 9800: 10000: 10200: 10400: 10600: 10800: 11000: 11200: 11400: 11600: 11800: 12000: 12200: 12400: 12600:
----------:------:------:------:------:------:------:------:------:------:------:------:------:------:------:------:
Qc : 0.000: 0.000: 0.000: 0.000: 0.000: 0.000: 0.000: 0.000: 0.000: 0.000: 0.000: 0.000: 0.000: 0.000: 0.000: 0.000:
Cc : 0.000: 0.000: 0.000: 0.000: 0.000: 0.000: 0.000: 0.000: 0.000: 0.000: 0.000: 0.000: 0.000: 0.000: 0.000: 0.000:
Фоп: :   :   :   :   :   :   :   :   :   :   :   :   :   :   :   :
Uоп: :   :   :   :   :   :   :   :   :   :   :   :   :   :   :   :
~~~~~~
~~~~~~~~
----____

x= 12800: 13000: 13200: 13400: 13600: 13800: 14000: 14200: 14400: 14600: 14800: 15000:
----------:------:------:------:------:------:------:------:------:------:------:------:
Qc : 0.000: 0.000: 0.000: 0.000: 0.000: 0.000: 0.000: 0.000: 0.000: 0.000: 0.000: 0.000:
Cc : 0.000: 0.000: 0.000: 0.000: 0.000: 0.000: 0.000: 0.000: 0.000: 0.000: 0.000: 0.000:
Фоп: : : : : : : : : : : : :
Uоп: : : : : : : : : : : : :
~~~~~~
____
y= 8200 : Y-строка 35 Cmax= 0.029 долей ПДК (x= 8000.0; напр.ветра=350)
----------:____
x= 0 : 200: 400: 600: 800: 1000: 1200: 1400: 1600: 1800: 2000: 2200: 2400: 2600: 2800: 3000:
----------:------:------:------:------:------:------:------:------:------:------:------:------:------:------:------:
Qc : 0.000: 0.000: 0.000: 0.000: 0.000: 0.000: 0.000: 0.000: 0.000: 0.000: 0.000: 0.000: 0.000: 0.000: 0.000: 0.000:
Cc : 0.000: 0.000: 0.000: 0.000: 0.000: 0.000: 0.000: 0.000: 0.000: 0.000: 0.000: 0.000: 0.000: 0.000: 0.000: 0.000:
~~~~~~
~~~~~~~~
----____
x= 3200: 3400: 3600: 3800: 4000: 4200: 4400: 4600: 4800: 5000: 5200: 5400: 5600: 5800: 6000: 6200:
----------:------:------:------:------:------:------:------:------:------:------:------:------:------:------:------:
Qc : 0.000: 0.000: 0.000: 0.000: 0.000: 0.000: 0.000: 0.000: 0.000: 0.000: 0.000: 0.000: 0.000: 0.000: 0.000: 0.000:
Cc : 0.000: 0.000: 0.000: 0.000: 0.000: 0.000: 0.000: 0.000: 0.000: 0.000: 0.000: 0.000: 0.000: 0.000: 0.000: 0.000:
~~~~~~
~~~~~~~~
----____
x= 6400: 6600: 6800: 7000: 7200: 7400: 7600: 7800: 8000: 8200: 8400: 8600: 8800: 9000: 9200: 9400:
----------:------:------:------:------:------:------:------:------:------:------:------:------:------:------:------:
Qc : 0.000: 0.000: 0.000: 0.001: 0.001: 0.002: 0.004: 0.014: 0.029: 0.011: 0.003: 0.001: 0.001: 0.001: 0.000: 0.000:
Cc : 0.000: 0.000: 0.000: 0.000: 0.000: 0.000: 0.001: 0.003: 0.006: 0.002: 0.001: 0.000: 0.000: 0.000: 0.000: 0.000:
~~~~~~
~~~~~~~~
----____
x= 9600: 9800: 10000: 10200: 10400: 10600: 10800: 11000: 11200: 11400: 11600: 11800: 12000: 12200: 12400: 12600:
----------:------:------:------:------:------:------:------:------:------:------:------:------:------:------:------:
Qc : 0.000: 0.000: 0.000: 0.000: 0.000: 0.000: 0.000: 0.000: 0.000: 0.000: 0.000: 0.000: 0.000: 0.000: 0.000: 0.000:
Cc : 0.000: 0.000: 0.000: 0.000: 0.000: 0.000: 0.000: 0.000: 0.000: 0.000: 0.000: 0.000: 0.000: 0.000: 0.000: 0.000:
~~~~~~
~~~~~~~~
----____
x= 12800: 13000: 13200: 13400: 13600: 13800: 14000: 14200: 14400: 14600: 14800: 15000:
----------:------:------:------:------:------:------:------:------:------:------:------:
Qc : 0.000: 0.000: 0.000: 0.000: 0.000: 0.000: 0.000: 0.000: 0.000: 0.000: 0.000: 0.000:
Cc : 0.000: 0.000: 0.000: 0.000: 0.000: 0.000: 0.000: 0.000: 0.000: 0.000: 0.000: 0.000:
~~~~~~
____
y= 8000 : Y-строка 36 Cmax= 0.006 долей ПДК (x= 8000.0; напр.ветра=356)
----------:____
x= 0 : 200: 400: 600: 800: 1000: 1200: 1400: 1600: 1800: 2000: 2200: 2400: 2600: 2800: 3000:
----------:------:------:------:------:------:------:------:------:------:------:------:------:------:------:------:
Qc : 0.000: 0.000: 0.000: 0.000: 0.000: 0.000: 0.000: 0.000: 0.000: 0.000: 0.000: 0.000: 0.000: 0.000: 0.000: 0.000:
Cc : 0.000: 0.000: 0.000: 0.000: 0.000: 0.000: 0.000: 0.000: 0.000: 0.000: 0.000: 0.000: 0.000: 0.000: 0.000: 0.000:
~~~~~~
~~~~~~~~
----____
x= 3200: 3400: 3600: 3800: 4000: 4200: 4400: 4600: 4800: 5000: 5200: 5400: 5600: 5800: 6000: 6200:
----------:------:------:------:------:------:------:------:------:------:------:------:------:------:------:------:
Qc : 0.000: 0.000: 0.000: 0.000: 0.000: 0.000: 0.000: 0.000: 0.000: 0.000: 0.000: 0.000: 0.000: 0.000: 0.000: 0.000:
Cc : 0.000: 0.000: 0.000: 0.000: 0.000: 0.000: 0.000: 0.000: 0.000: 0.000: 0.000: 0.000: 0.000: 0.000: 0.000: 0.000:
~~~~~~
~~~~~~~~
----____
x= 6400: 6600: 6800: 7000: 7200: 7400: 7600: 7800: 8000: 8200: 8400: 8600: 8800: 9000: 9200: 9400:
----------:------:------:------:------:------:------:------:------:------:------:------:------:------:------:------:
Qc : 0.000: 0.000: 0.000: 0.001: 0.001: 0.001: 0.002: 0.004: 0.006: 0.003: 0.002: 0.001: 0.001: 0.001: 0.000: 0.000:
Cc : 0.000: 0.000: 0.000: 0.000: 0.000: 0.000: 0.000: 0.001: 0.001: 0.001: 0.000: 0.000: 0.000: 0.000: 0.000: 0.000:
~~~~~~
~~~~~~~~
----____
x= 9600: 9800: 10000: 10200: 10400: 10600: 10800: 11000: 11200: 11400: 11600: 11800: 12000: 12200: 12400: 12600:
----------:------:------:------:------:------:------:------:------:------:------:------:------:------:------:------:
Qc : 0.000: 0.000: 0.000: 0.000: 0.000: 0.000: 0.000: 0.000: 0.000: 0.000: 0.000: 0.000: 0.000: 0.000: 0.000: 0.000:
Cc : 0.000: 0.000: 0.000: 0.000: 0.000: 0.000: 0.000: 0.000: 0.000: 0.000: 0.000: 0.000: 0.000: 0.000: 0.000: 0.000:
~~~~~~
~~~~~~~~
----____
x= 12800: 13000: 13200: 13400: 13600: 13800: 14000: 14200: 14400: 14600: 14800: 15000:
----------:------:------:------:------:------:------:------:------:------:------:------:
Qc : 0.000: 0.000: 0.000: 0.000: 0.000: 0.000: 0.000: 0.000: 0.000: 0.000: 0.000: 0.000:
Cc : 0.000: 0.000: 0.000: 0.000: 0.000: 0.000: 0.000: 0.000: 0.000: 0.000: 0.000: 0.000:
~~~~~~
____
y= 7800 : Y-строка 37 Cmax= 0.002 долей ПДК (x= 8000.0; напр.ветра=357)
----------:____
x= 0 : 200: 400: 600: 800: 1000: 1200: 1400: 1600: 1800: 2000: 2200: 2400: 2600: 2800: 3000:
~~~~~~

----------:------:------:------:------:------:------:------:------:------:------:------:------:------:------:------:
Qc : 0.000: 0.000: 0.000: 0.000: 0.000: 0.000: 0.000: 0.000: 0.000: 0.000: 0.000: 0.000: 0.000: 0.000: 0.000: 0.000:
Cc : 0.000: 0.000: 0.000: 0.000: 0.000: 0.000: 0.000: 0.000: 0.000: 0.000: 0.000: 0.000: 0.000: 0.000: 0.000: 0.000:
~~~~~~
~~~~~~~~
----____
x= 3200: 3400: 3600: 3800: 4000: 4200: 4400: 4600: 4800: 5000: 5200: 5400: 5600: 5800: 6000: 6200:
----------:------:------:------:------:------:------:------:------:------:------:------:------:------:------:------:
Qc : 0.000: 0.000: 0.000: 0.000: 0.000: 0.000: 0.000: 0.000: 0.000: 0.000: 0.000: 0.000: 0.000: 0.000: 0.000: 0.000:
Cc : 0.000: 0.000: 0.000: 0.000: 0.000: 0.000: 0.000: 0.000: 0.000: 0.000: 0.000: 0.000: 0.000: 0.000: 0.000: 0.000:
~~~~~~
~~~~~~~~
----____
x= 6400: 6600: 6800: 7000: 7200: 7400: 7600: 7800: 8000: 8200: 8400: 8600: 8800: 9000: 9200: 9400:
----------:------:------:------:------:------:------:------:------:------:------:------:------:------:------:------:
Qc : 0.000: 0.000: 0.000: 0.000: 0.001: 0.001: 0.001: 0.002: 0.002: 0.002: 0.001: 0.001: 0.001: 0.000: 0.000: 0.000:
Cc : 0.000: 0.000: 0.000: 0.000: 0.000: 0.000: 0.000: 0.000: 0.000: 0.000: 0.000: 0.000: 0.000: 0.000: 0.000: 0.000:
~~~~~~
~~~~~~~~
----____
x= 9600: 9800: 10000: 10200: 10400: 10600: 10800: 11000: 11200: 11400: 11600: 11800: 12000: 12200: 12400: 12600:
----------:------:------:------:------:------:------:------:------:------:------:------:------:------:------:------:
Qc : 0.000: 0.000: 0.000: 0.000: 0.000: 0.000: 0.000: 0.000: 0.000: 0.000: 0.000: 0.000: 0.000: 0.000: 0.000: 0.000:
Cc : 0.000: 0.000: 0.000: 0.000: 0.000: 0.000: 0.000: 0.000: 0.000: 0.000: 0.000: 0.000: 0.000: 0.000: 0.000: 0.000:
~~~~~~
~~~~~~~~
----____
x= 12800: 13000: 13200: 13400: 13600: 13800: 14000: 14200: 14400: 14600: 14800: 15000:
----------:------:------:------:------:------:------:------:------:------:------:------:
Qc : 0.000: 0.000: 0.000: 0.000: 0.000: 0.000: 0.000: 0.000: 0.000: 0.000: 0.000: 0.000:
Cc : 0.000: 0.000: 0.000: 0.000: 0.000: 0.000: 0.000: 0.000: 0.000: 0.000: 0.000: 0.000:
~~~~~~

____
y= 7600 : Y-строка 38 Cmax= 0.001 долей ПДК (x= 8000.0; напр.ветра=358)
----------:____
x= 0 : 200: 400: 600: 800: 1000: 1200: 1400: 1600: 1800: 2000: 2200: 2400: 2600: 2800: 3000:
----------:------:------:------:------:------:------:------:------:------:------:------:------:------:------:------:
Qc : 0.000: 0.000: 0.000: 0.000: 0.000: 0.000: 0.000: 0.000: 0.000: 0.000: 0.000: 0.000: 0.000: 0.000: 0.000: 0.000:
Cc : 0.000: 0.000: 0.000: 0.000: 0.000: 0.000: 0.000: 0.000: 0.000: 0.000: 0.000: 0.000: 0.000: 0.000: 0.000: 0.000:
~~~~~~
~~~~~~~~
----____
x= 3200: 3400: 3600: 3800: 4000: 4200: 4400: 4600: 4800: 5000: 5200: 5400: 5600: 5800: 6000: 6200:
----------:------:------:------:------:------:------:------:------:------:------:------:------:------:------:------:
Qc : 0.000: 0.000: 0.000: 0.000: 0.000: 0.000: 0.000: 0.000: 0.000: 0.000: 0.000: 0.000: 0.000: 0.000: 0.000: 0.000:
Cc : 0.000: 0.000: 0.000: 0.000: 0.000: 0.000: 0.000: 0.000: 0.000: 0.000: 0.000: 0.000: 0.000: 0.000: 0.000: 0.000:
~~~~~~
~~~~~~~~
----____
x= 6400: 6600: 6800: 7000: 7200: 7400: 7600: 7800: 8000: 8200: 8400: 8600: 8800: 9000: 9200: 9400:
----------:------:------:------:------:------:------:------:------:------:------:------:------:------:------:------:
Qc : 0.000: 0.000: 0.000: 0.000: 0.001: 0.001: 0.001: 0.001: 0.001: 0.001: 0.001: 0.001: 0.000: 0.000: 0.000: 0.000:
Cc : 0.000: 0.000: 0.000: 0.000: 0.000: 0.000: 0.000: 0.000: 0.000: 0.000: 0.000: 0.000: 0.000: 0.000: 0.000: 0.000:
~~~~~~
~~~~~~~~
----____
x= 9600: 9800: 10000: 10200: 10400: 10600: 10800: 11000: 11200: 11400: 11600: 11800: 12000: 12200: 12400: 12600:
----------:------:------:------:------:------:------:------:------:------:------:------:------:------:------:------:
Qc : 0.000: 0.000: 0.000: 0.000: 0.000: 0.000: 0.000: 0.000: 0.000: 0.000: 0.000: 0.000: 0.000: 0.000: 0.000: 0.000:
Cc : 0.000: 0.000: 0.000: 0.000: 0.000: 0.000: 0.000: 0.000: 0.000: 0.000: 0.000: 0.000: 0.000: 0.000: 0.000: 0.000:
~~~~~~
~~~~~~~~
----____
x= 12800: 13000: 13200: 13400: 13600: 13800: 14000: 14200: 14400: 14600: 14800: 15000:
----------:------:------:------:------:------:------:------:------:------:------:------:
Qc : 0.000: 0.000: 0.000: 0.000: 0.000: 0.000: 0.000: 0.000: 0.000: 0.000: 0.000: 0.000:
Cc : 0.000: 0.000: 0.000: 0.000: 0.000: 0.000: 0.000: 0.000: 0.000: 0.000: 0.000: 0.000:
~~~~~~

____
y= 7400 : Y-строка 39 Cmax= 0.001 долей ПДК (x= 8000.0; напр.ветра=359)
----------:____
x= 0 : 200: 400: 600: 800: 1000: 1200: 1400: 1600: 1800: 2000: 2200: 2400: 2600: 2800: 3000:
----------:------:------:------:------:------:------:------:------:------:------:------:------:------:------:------:
Qc : 0.000: 0.000: 0.000: 0.000: 0.000: 0.000: 0.000: 0.000: 0.000: 0.000: 0.000: 0.000: 0.000: 0.000: 0.000: 0.000:
Cc : 0.000: 0.000: 0.000: 0.000: 0.000: 0.000: 0.000: 0.000: 0.000: 0.000: 0.000: 0.000: 0.000: 0.000: 0.000: 0.000:
~~~~~~
~~~~~~~~
----____
x= 3200: 3400: 3600: 3800: 4000: 4200: 4400: 4600: 4800: 5000: 5200: 5400: 5600: 5800: 6000: 6200:
----------:------:------:------:------:------:------:------:------:------:------:------:------:------:------:------:
Qc : 0.000: 0.000: 0.000: 0.000: 0.000: 0.000: 0.000: 0.000: 0.000: 0.000: 0.000: 0.000: 0.000: 0.000: 0.000: 0.000:
Cc : 0.000: 0.000: 0.000: 0.000: 0.000: 0.000: 0.000: 0.000: 0.000: 0.000: 0.000: 0.000: 0.000: 0.000: 0.000: 0.000:

~~~~~~
~~~~~~~~
----____
x= 6400: 6600: 6800: 7000: 7200: 7400: 7600: 7800: 8000: 8200: 8400: 8600: 8800: 9000: 9200: 9400:
----------:------:------:------:------:------:------:------:------:------:------:------:------:------:------:------:
Qc : 0.000: 0.000: 0.000: 0.000: 0.000: 0.001: 0.001: 0.001: 0.001: 0.001: 0.001: 0.000: 0.000: 0.000: 0.000: 0.000:
Cc : 0.000: 0.000: 0.000: 0.000: 0.000: 0.000: 0.000: 0.000: 0.000: 0.000: 0.000: 0.000: 0.000: 0.000: 0.000: 0.000:
~~~~~~
~~~~~~~~
----____
x= 9600: 9800: 10000: 10200: 10400: 10600: 10800: 11000: 11200: 11400: 11600: 11800: 12000: 12200: 12400: 12600:
----------:------:------:------:------:------:------:------:------:------:------:------:------:------:------:------:
Qc : 0.000: 0.000: 0.000: 0.000: 0.000: 0.000: 0.000: 0.000: 0.000: 0.000: 0.000: 0.000: 0.000: 0.000: 0.000: 0.000:
Cc : 0.000: 0.000: 0.000: 0.000: 0.000: 0.000: 0.000: 0.000: 0.000: 0.000: 0.000: 0.000: 0.000: 0.000: 0.000: 0.000:
~~~~~~
~~~~~~~~
----____
x= 12800: 13000: 13200: 13400: 13600: 13800: 14000: 14200: 14400: 14600: 14800: 15000:
----------:------:------:------:------:------:------:------:------:------:------:------:
Qc : 0.000: 0.000: 0.000: 0.000: 0.000: 0.000: 0.000: 0.000: 0.000: 0.000: 0.000: 0.000:
Cc : 0.000: 0.000: 0.000: 0.000: 0.000: 0.000: 0.000: 0.000: 0.000: 0.000: 0.000: 0.000:
~~~~~~

____
y= 7200 : Y-строка 40 Cmax= 0.000 долей ПДК (x= 8000.0; напр.ветра=359)
----------:____
x= 0 : 200: 400: 600: 800: 1000: 1200: 1400: 1600: 1800: 2000: 2200: 2400: 2600: 2800: 3000:
----------:------:------:------:------:------:------:------:------:------:------:------:------:------:------:------:
Qc : 0.000: 0.000: 0.000: 0.000: 0.000: 0.000: 0.000: 0.000: 0.000: 0.000: 0.000: 0.000: 0.000: 0.000: 0.000: 0.000:
Cc : 0.000: 0.000: 0.000: 0.000: 0.000: 0.000: 0.000: 0.000: 0.000: 0.000: 0.000: 0.000: 0.000: 0.000: 0.000: 0.000:
~~~~~~
~~~~~~~~
----____
x= 3200: 3400: 3600: 3800: 4000: 4200: 4400: 4600: 4800: 5000: 5200: 5400: 5600: 5800: 6000: 6200:
----------:------:------:------:------:------:------:------:------:------:------:------:------:------:------:------:
Qc : 0.000: 0.000: 0.000: 0.000: 0.000: 0.000: 0.000: 0.000: 0.000: 0.000: 0.000: 0.000: 0.000: 0.000: 0.000: 0.000:
Cc : 0.000: 0.000: 0.000: 0.000: 0.000: 0.000: 0.000: 0.000: 0.000: 0.000: 0.000: 0.000: 0.000: 0.000: 0.000: 0.000:
~~~~~~
~~~~~~~~
----____
x= 6400: 6600: 6800: 7000: 7200: 7400: 7600: 7800: 8000: 8200: 8400: 8600: 8800: 9000: 9200: 9400:
----------:------:------:------:------:------:------:------:------:------:------:------:------:------:------:------:
Qc : 0.000: 0.000: 0.000: 0.000: 0.000: 0.000: 0.000: 0.000: 0.000: 0.000: 0.000: 0.000: 0.000: 0.000: 0.000: 0.000:
Cc : 0.000: 0.000: 0.000: 0.000: 0.000: 0.000: 0.000: 0.000: 0.000: 0.000: 0.000: 0.000: 0.000: 0.000: 0.000: 0.000:
~~~~~~
~~~~~~~~
----____
x= 9600: 9800: 10000: 10200: 10400: 10600: 10800: 11000: 11200: 11400: 11600: 11800: 12000: 12200: 12400: 12600:
----------:------:------:------:------:------:------:------:------:------:------:------:------:------:------:------:
Qc : 0.000: 0.000: 0.000: 0.000: 0.000: 0.000: 0.000: 0.000: 0.000: 0.000: 0.000: 0.000: 0.000: 0.000: 0.000: 0.000:
Cc : 0.000: 0.000: 0.000: 0.000: 0.000: 0.000: 0.000: 0.000: 0.000: 0.000: 0.000: 0.000: 0.000: 0.000: 0.000: 0.000:
~~~~~~
~~~~~~~~
----____
x= 12800: 13000: 13200: 13400: 13600: 13800: 14000: 14200: 14400: 14600: 14800: 15000:
----------:------:------:------:------:------:------:------:------:------:------:------:
Qc : 0.000: 0.000: 0.000: 0.000: 0.000: 0.000: 0.000: 0.000: 0.000: 0.000: 0.000: 0.000:
Cc : 0.000: 0.000: 0.000: 0.000: 0.000: 0.000: 0.000: 0.000: 0.000: 0.000: 0.000: 0.000:
~~~~~~

____
y= 7000 : Y-строка 41 Cmax= 0.000 долей ПДК (x= 8000.0; напр.ветра=359)
----------:____
x= 0 : 200: 400: 600: 800: 1000: 1200: 1400: 1600: 1800: 2000: 2200: 2400: 2600: 2800: 3000:
----------:------:------:------:------:------:------:------:------:------:------:------:------:------:------:------:
Qc : 0.000: 0.000: 0.000: 0.000: 0.000: 0.000: 0.000: 0.000: 0.000: 0.000: 0.000: 0.000: 0.000: 0.000: 0.000: 0.000:
Cc : 0.000: 0.000: 0.000: 0.000: 0.000: 0.000: 0.000: 0.000: 0.000: 0.000: 0.000: 0.000: 0.000: 0.000: 0.000: 0.000:
~~~~~~
~~~~~~~~
----____
x= 3200: 3400: 3600: 3800: 4000: 4200: 4400: 4600: 4800: 5000: 5200: 5400: 5600: 5800: 6000: 6200:
----------:------:------:------:------:------:------:------:------:------:------:------:------:------:------:------:
Qc : 0.000: 0.000: 0.000: 0.000: 0.000: 0.000: 0.000: 0.000: 0.000: 0.000: 0.000: 0.000: 0.000: 0.000: 0.000: 0.000:
Cc : 0.000: 0.000: 0.000: 0.000: 0.000: 0.000: 0.000: 0.000: 0.000: 0.000: 0.000: 0.000: 0.000: 0.000: 0.000: 0.000:
~~~~~~
~~~~~~~~
----____
x= 6400: 6600: 6800: 7000: 7200: 7400: 7600: 7800: 8000: 8200: 8400: 8600: 8800: 9000: 9200: 9400:
----------:------:------:------:------:------:------:------:------:------:------:------:------:------:------:------:
Qc : 0.000: 0.000: 0.000: 0.000: 0.000: 0.000: 0.000: 0.000: 0.000: 0.000: 0.000: 0.000: 0.000: 0.000: 0.000: 0.000:
Cc : 0.000: 0.000: 0.000: 0.000: 0.000: 0.000: 0.000: 0.000: 0.000: 0.000: 0.000: 0.000: 0.000: 0.000: 0.000: 0.000:
~~~~~~
~~~~~~~~
----____
x= 9600: 9800: 10000: 10200: 10400: 10600: 10800: 11000: 11200: 11400: 11600: 11800: 12000: 12200: 12400: 12600:

----------:------:------:------:------:------:------:------:------:------:------:------:------:------:------:------:
Qc : 0.000: 0.000: 0.000: 0.000: 0.000: 0.000: 0.000: 0.000: 0.000: 0.000: 0.000: 0.000: 0.000: 0.000: 0.000: 0.000:
Cc : 0.000: 0.000: 0.000: 0.000: 0.000: 0.000: 0.000: 0.000: 0.000: 0.000: 0.000: 0.000: 0.000: 0.000: 0.000: 0.000:
~~~~~~
~~~~~~~~
----____
x= 12800: 13000: 13200: 13400: 13600: 13800: 14000: 14200: 14400: 14600: 14800: 15000:
----------:------:------:------:------:------:------:------:------:------:------:------:
Qc : 0.000: 0.000: 0.000: 0.000: 0.000: 0.000: 0.000: 0.000: 0.000: 0.000: 0.000: 0.000:
Cc : 0.000: 0.000: 0.000: 0.000: 0.000: 0.000: 0.000: 0.000: 0.000: 0.000: 0.000: 0.000:
~~~~~~
____
y= 6800 : Y-строка 42 Cmax= 0.000 долей ПДК (x= 8000.0; напр.ветра=359)
----------:____
x=   0 : 200: 400: 600: 800: 1000: 1200: 1400: 1600: 1800: 2000: 2200: 2400: 2600: 2800: 3000:
----------:------:------:------:------:------:------:------:------:------:------:------:------:------:------:------:
Qc : 0.000: 0.000: 0.000: 0.000: 0.000: 0.000: 0.000: 0.000: 0.000: 0.000: 0.000: 0.000: 0.000: 0.000: 0.000: 0.000:
Cc : 0.000: 0.000: 0.000: 0.000: 0.000: 0.000: 0.000: 0.000: 0.000: 0.000: 0.000: 0.000: 0.000: 0.000: 0.000: 0.000:
~~~~~~
~~~~~~~~
----____
x=   3200: 3400: 3600: 3800: 4000: 4200: 4400: 4600: 4800: 5000: 5200: 5400: 5600: 5800: 6000: 6200:
----------:------:------:------:------:------:------:------:------:------:------:------:------:------:------:------:
Qc : 0.000: 0.000: 0.000: 0.000: 0.000: 0.000: 0.000: 0.000: 0.000: 0.000: 0.000: 0.000: 0.000: 0.000: 0.000: 0.000:
Cc : 0.000: 0.000: 0.000: 0.000: 0.000: 0.000: 0.000: 0.000: 0.000: 0.000: 0.000: 0.000: 0.000: 0.000: 0.000: 0.000:
~~~~~~
~~~~~~~~
----____
x=   6400: 6600: 6800: 7000: 7200: 7400: 7600: 7800: 8000: 8200: 8400: 8600: 8800: 9000: 9200: 9400:
----------:------:------:------:------:------:------:------:------:------:------:------:------:------:------:------:
Qc : 0.000: 0.000: 0.000: 0.000: 0.000: 0.000: 0.000: 0.000: 0.000: 0.000: 0.000: 0.000: 0.000: 0.000: 0.000: 0.000:
Cc : 0.000: 0.000: 0.000: 0.000: 0.000: 0.000: 0.000: 0.000: 0.000: 0.000: 0.000: 0.000: 0.000: 0.000: 0.000: 0.000:
~~~~~~
~~~~~~~~
----____
x=   9600: 9800: 10000: 10200: 10400: 10600: 10800: 11000: 11200: 11400: 11600: 11800: 12000: 12200: 12400: 12600:
----------:------:------:------:------:------:------:------:------:------:------:------:------:------:------:------:
Qc : 0.000: 0.000: 0.000: 0.000: 0.000: 0.000: 0.000: 0.000: 0.000: 0.000: 0.000: 0.000: 0.000: 0.000: 0.000: 0.000:
Cc : 0.000: 0.000: 0.000: 0.000: 0.000: 0.000: 0.000: 0.000: 0.000: 0.000: 0.000: 0.000: 0.000: 0.000: 0.000: 0.000:
~~~~~~
~~~~~~~~
----____
x= 12800: 13000: 13200: 13400: 13600: 13800: 14000: 14200: 14400: 14600: 14800: 15000:
----------:------:------:------:------:------:------:------:------:------:------:------:
Qc : 0.000: 0.000: 0.000: 0.000: 0.000: 0.000: 0.000: 0.000: 0.000: 0.000: 0.000: 0.000:
Cc : 0.000: 0.000: 0.000: 0.000: 0.000: 0.000: 0.000: 0.000: 0.000: 0.000: 0.000: 0.000:
~~~~~~
____
y= 6600 : Y-строка 43 Cmax= 0.000 долей ПДК (x= 8000.0; напр.ветра=359)
----------:____
x=   0 : 200: 400: 600: 800: 1000: 1200: 1400: 1600: 1800: 2000: 2200: 2400: 2600: 2800: 3000:
----------:------:------:------:------:------:------:------:------:------:------:------:------:------:------:------:
Qc : 0.000: 0.000: 0.000: 0.000: 0.000: 0.000: 0.000: 0.000: 0.000: 0.000: 0.000: 0.000: 0.000: 0.000: 0.000: 0.000:
Cc : 0.000: 0.000: 0.000: 0.000: 0.000: 0.000: 0.000: 0.000: 0.000: 0.000: 0.000: 0.000: 0.000: 0.000: 0.000: 0.000:
~~~~~~
~~~~~~~~
----____
x=   3200: 3400: 3600: 3800: 4000: 4200: 4400: 4600: 4800: 5000: 5200: 5400: 5600: 5800: 6000: 6200:
----------:------:------:------:------:------:------:------:------:------:------:------:------:------:------:------:
Qc : 0.000: 0.000: 0.000: 0.000: 0.000: 0.000: 0.000: 0.000: 0.000: 0.000: 0.000: 0.000: 0.000: 0.000: 0.000: 0.000:
Cc : 0.000: 0.000: 0.000: 0.000: 0.000: 0.000: 0.000: 0.000: 0.000: 0.000: 0.000: 0.000: 0.000: 0.000: 0.000: 0.000:
~~~~~~
~~~~~~~~
----____
x=   6400: 6600: 6800: 7000: 7200: 7400: 7600: 7800: 8000: 8200: 8400: 8600: 8800: 9000: 9200: 9400:
----------:------:------:------:------:------:------:------:------:------:------:------:------:------:------:------:
Qc : 0.000: 0.000: 0.000: 0.000: 0.000: 0.000: 0.000: 0.000: 0.000: 0.000: 0.000: 0.000: 0.000: 0.000: 0.000: 0.000:
Cc : 0.000: 0.000: 0.000: 0.000: 0.000: 0.000: 0.000: 0.000: 0.000: 0.000: 0.000: 0.000: 0.000: 0.000: 0.000: 0.000:
~~~~~~
~~~~~~~~
----____
x=   9600: 9800: 10000: 10200: 10400: 10600: 10800: 11000: 11200: 11400: 11600: 11800: 12000: 12200: 12400: 12600:
----------:------:------:------:------:------:------:------:------:------:------:------:------:------:------:------:
Qc : 0.000: 0.000: 0.000: 0.000: 0.000: 0.000: 0.000: 0.000: 0.000: 0.000: 0.000: 0.000: 0.000: 0.000: 0.000: 0.000:
Cc : 0.000: 0.000: 0.000: 0.000: 0.000: 0.000: 0.000: 0.000: 0.000: 0.000: 0.000: 0.000: 0.000: 0.000: 0.000: 0.000:
~~~~~~
~~~~~~~~
----____
x= 12800: 13000: 13200: 13400: 13600: 13800: 14000: 14200: 14400: 14600: 14800: 15000:
----------:------:------:------:------:------:------:------:------:------:------:------:
Qc : 0.000: 0.000: 0.000: 0.000: 0.000: 0.000: 0.000: 0.000: 0.000: 0.000: 0.000: 0.000:
Cc : 0.000: 0.000: 0.000: 0.000: 0.000: 0.000: 0.000: 0.000: 0.000: 0.000: 0.000: 0.000:
~~~~~~
~~~~~~

____
 y= 6400 : Y-строка 44 Cmax= 0.000 долей ПДК (x= 8000.0; напр.ветра=359)
----------:____
 x=   0 : 200: 400: 600: 800: 1000: 1200: 1400: 1600: 1800: 2000: 2200: 2400: 2600: 2800: 3000:
----------:------:------:------:------:------:------:------:------:------:------:------:------:------:------:------:
Qc : 0.000: 0.000: 0.000: 0.000: 0.000: 0.000: 0.000: 0.000: 0.000: 0.000: 0.000: 0.000: 0.000: 0.000: 0.000: 0.000:
Cc : 0.000: 0.000: 0.000: 0.000: 0.000: 0.000: 0.000: 0.000: 0.000: 0.000: 0.000: 0.000: 0.000: 0.000: 0.000: 0.000:
~~~~~~
----____
 x= 3200: 3400: 3600: 3800: 4000: 4200: 4400: 4600: 4800: 5000: 5200: 5400: 5600: 5800: 6000: 6200:
----------:------:------:------:------:------:------:------:------:------:------:------:------:------:------:------:
Qc : 0.000: 0.000: 0.000: 0.000: 0.000: 0.000: 0.000: 0.000: 0.000: 0.000: 0.000: 0.000: 0.000: 0.000: 0.000: 0.000:
Cc : 0.000: 0.000: 0.000: 0.000: 0.000: 0.000: 0.000: 0.000: 0.000: 0.000: 0.000: 0.000: 0.000: 0.000: 0.000: 0.000:
~~~~~~
----____
 x= 6400: 6600: 6800: 7000: 7200: 7400: 7600: 7800: 8000: 8200: 8400: 8600: 8800: 9000: 9200: 9400:
----------:------:------:------:------:------:------:------:------:------:------:------:------:------:------:------:
Qc : 0.000: 0.000: 0.000: 0.000: 0.000: 0.000: 0.000: 0.000: 0.000: 0.000: 0.000: 0.000: 0.000: 0.000: 0.000: 0.000:
Cc : 0.000: 0.000: 0.000: 0.000: 0.000: 0.000: 0.000: 0.000: 0.000: 0.000: 0.000: 0.000: 0.000: 0.000: 0.000: 0.000:
~~~~~~
----____
 x= 9600: 9800: 10000: 10200: 10400: 10600: 10800: 11000: 11200: 11400: 11600: 11800: 12000: 12200: 12400: 12600:
----------:------:------:------:------:------:------:------:------:------:------:------:------:------:------:------:
Qc : 0.000: 0.000: 0.000: 0.000: 0.000: 0.000: 0.000: 0.000: 0.000: 0.000: 0.000: 0.000: 0.000: 0.000: 0.000: 0.000:
Cc : 0.000: 0.000: 0.000: 0.000: 0.000: 0.000: 0.000: 0.000: 0.000: 0.000: 0.000: 0.000: 0.000: 0.000: 0.000: 0.000:
~~~~~~
----____
 x= 12800: 13000: 13200: 13400: 13600: 13800: 14000: 14200: 14400: 14600: 14800: 15000:
----------:------:------:------:------:------:------:------:------:------:------:------:
Qc : 0.000: 0.000: 0.000: 0.000: 0.000: 0.000: 0.000: 0.000: 0.000: 0.000: 0.000: 0.000:
Cc : 0.000: 0.000: 0.000: 0.000: 0.000: 0.000: 0.000: 0.000: 0.000: 0.000: 0.000: 0.000:
~~~~~~
____
 y= 6200 : Y-строка 45 Cmax= 0.000 долей ПДК (x= 8000.0; напр.ветра=359)
----------:____
 x=   0 : 200: 400: 600: 800: 1000: 1200: 1400: 1600: 1800: 2000: 2200: 2400: 2600: 2800: 3000:
----------:------:------:------:------:------:------:------:------:------:------:------:------:------:------:------:
Qc : 0.000: 0.000: 0.000: 0.000: 0.000: 0.000: 0.000: 0.000: 0.000: 0.000: 0.000: 0.000: 0.000: 0.000: 0.000: 0.000:
Cc : 0.000: 0.000: 0.000: 0.000: 0.000: 0.000: 0.000: 0.000: 0.000: 0.000: 0.000: 0.000: 0.000: 0.000: 0.000: 0.000:
~~~~~~
----____
 x= 3200: 3400: 3600: 3800: 4000: 4200: 4400: 4600: 4800: 5000: 5200: 5400: 5600: 5800: 6000: 6200:
----------:------:------:------:------:------:------:------:------:------:------:------:------:------:------:------:
Qc : 0.000: 0.000: 0.000: 0.000: 0.000: 0.000: 0.000: 0.000: 0.000: 0.000: 0.000: 0.000: 0.000: 0.000: 0.000: 0.000:
Cc : 0.000: 0.000: 0.000: 0.000: 0.000: 0.000: 0.000: 0.000: 0.000: 0.000: 0.000: 0.000: 0.000: 0.000: 0.000: 0.000:
~~~~~~
----____
 x= 6400: 6600: 6800: 7000: 7200: 7400: 7600: 7800: 8000: 8200: 8400: 8600: 8800: 9000: 9200: 9400:
----------:------:------:------:------:------:------:------:------:------:------:------:------:------:------:------:
Qc : 0.000: 0.000: 0.000: 0.000: 0.000: 0.000: 0.000: 0.000: 0.000: 0.000: 0.000: 0.000: 0.000: 0.000: 0.000: 0.000:
Cc : 0.000: 0.000: 0.000: 0.000: 0.000: 0.000: 0.000: 0.000: 0.000: 0.000: 0.000: 0.000: 0.000: 0.000: 0.000: 0.000:
~~~~~~
----____
 x= 9600: 9800: 10000: 10200: 10400: 10600: 10800: 11000: 11200: 11400: 11600: 11800: 12000: 12200: 12400: 12600:
----------:------:------:------:------:------:------:------:------:------:------:------:------:------:------:------:
Qc : 0.000: 0.000: 0.000: 0.000: 0.000: 0.000: 0.000: 0.000: 0.000: 0.000: 0.000: 0.000: 0.000: 0.000: 0.000: 0.000:
Cc : 0.000: 0.000: 0.000: 0.000: 0.000: 0.000: 0.000: 0.000: 0.000: 0.000: 0.000: 0.000: 0.000: 0.000: 0.000: 0.000:
~~~~~~
----____
 x= 12800: 13000: 13200: 13400: 13600: 13800: 14000: 14200: 14400: 14600: 14800: 15000:
----------:------:------:------:------:------:------:------:------:------:------:------:
Qc : 0.000: 0.000: 0.000: 0.000: 0.000: 0.000: 0.000: 0.000: 0.000: 0.000: 0.000: 0.000:
Cc : 0.000: 0.000: 0.000: 0.000: 0.000: 0.000: 0.000: 0.000: 0.000: 0.000: 0.000: 0.000:
~~~~~~
____
 y= 6000 : Y-строка 46 Cmax= 0.000 долей ПДК (x= 8000.0; напр.ветра=359)
----------:____
 x=   0 : 200: 400: 600: 800: 1000: 1200: 1400: 1600: 1800: 2000: 2200: 2400: 2600: 2800: 3000:
----------:------:------:------:------:------:------:------:------:------:------:------:------:------:------:------:
Qc : 0.000: 0.000: 0.000: 0.000: 0.000: 0.000: 0.000: 0.000: 0.000: 0.000: 0.000: 0.000: 0.000: 0.000: 0.000: 0.000:
Cc : 0.000: 0.000: 0.000: 0.000: 0.000: 0.000: 0.000: 0.000: 0.000: 0.000: 0.000: 0.000: 0.000: 0.000: 0.000: 0.000:
~~~~~~
----____
 x= 3200: 3400: 3600: 3800: 4000: 4200: 4400: 4600: 4800: 5000: 5200: 5400: 5600: 5800: 6000: 6200:
~~~~~~

----------:------:------:------:------:------:------:------:------:------:------:------:------:------:------:------:
Qc : 0.000: 0.000: 0.000: 0.000: 0.000: 0.000: 0.000: 0.000: 0.000: 0.000: 0.000: 0.000: 0.000: 0.000: 0.000: 0.000:
Cc : 0.000: 0.000: 0.000: 0.000: 0.000: 0.000: 0.000: 0.000: 0.000: 0.000: 0.000: 0.000: 0.000: 0.000: 0.000: 0.000:
~~~~~~
~~~~~~~~
----____
x= 6400: 6600: 6800: 7000: 7200: 7400: 7600: 7800: 8000: 8200: 8400: 8600: 8800: 9000: 9200: 9400:
----------:------:------:------:------:------:------:------:------:------:------:------:------:------:------:------:
Qc : 0.000: 0.000: 0.000: 0.000: 0.000: 0.000: 0.000: 0.000: 0.000: 0.000: 0.000: 0.000: 0.000: 0.000: 0.000: 0.000:
Cc : 0.000: 0.000: 0.000: 0.000: 0.000: 0.000: 0.000: 0.000: 0.000: 0.000: 0.000: 0.000: 0.000: 0.000: 0.000: 0.000:
~~~~~~
~~~~~~~~
----____
x= 9600: 9800: 10000: 10200: 10400: 10600: 10800: 11000: 11200: 11400: 11600: 11800: 12000: 12200: 12400: 12600:
----------:------:------:------:------:------:------:------:------:------:------:------:------:------:------:------:
Qc : 0.000: 0.000: 0.000: 0.000: 0.000: 0.000: 0.000: 0.000: 0.000: 0.000: 0.000: 0.000: 0.000: 0.000: 0.000: 0.000:
Cc : 0.000: 0.000: 0.000: 0.000: 0.000: 0.000: 0.000: 0.000: 0.000: 0.000: 0.000: 0.000: 0.000: 0.000: 0.000: 0.000:
~~~~~~
~~~~~~~~
----____
x= 12800: 13000: 13200: 13400: 13600: 13800: 14000: 14200: 14400: 14600: 14800: 15000:
----------:------:------:------:------:------:------:------:------:------:------:------:
Qc : 0.000: 0.000: 0.000: 0.000: 0.000: 0.000: 0.000: 0.000: 0.000: 0.000: 0.000: 0.000:
Cc : 0.000: 0.000: 0.000: 0.000: 0.000: 0.000: 0.000: 0.000: 0.000: 0.000: 0.000: 0.000:
~~~~~~

____
y= 5800 : Y-строка 47 Cmax= 0.000 долей ПДК (x= 8000.0; напр.ветра=359)
----------:____
x=   0 :   200:   400:   600:   800: 1000: 1200: 1400: 1600: 1800: 2000: 2200: 2400: 2600: 2800: 3000:
----------:------:------:------:------:------:------:------:------:------:------:------:------:------:------:------:
Qc : 0.000: 0.000: 0.000: 0.000: 0.000: 0.000: 0.000: 0.000: 0.000: 0.000: 0.000: 0.000: 0.000: 0.000: 0.000: 0.000:
Cc : 0.000: 0.000: 0.000: 0.000: 0.000: 0.000: 0.000: 0.000: 0.000: 0.000: 0.000: 0.000: 0.000: 0.000: 0.000: 0.000:
~~~~~~
~~~~~~~~
----____
x= 3200: 3400: 3600: 3800: 4000: 4200: 4400: 4600: 4800: 5000: 5200: 5400: 5600: 5800: 6000: 6200:
----------:------:------:------:------:------:------:------:------:------:------:------:------:------:------:------:
Qc : 0.000: 0.000: 0.000: 0.000: 0.000: 0.000: 0.000: 0.000: 0.000: 0.000: 0.000: 0.000: 0.000: 0.000: 0.000: 0.000:
Cc : 0.000: 0.000: 0.000: 0.000: 0.000: 0.000: 0.000: 0.000: 0.000: 0.000: 0.000: 0.000: 0.000: 0.000: 0.000: 0.000:
~~~~~~
~~~~~~~~
----____
x= 6400: 6600: 6800: 7000: 7200: 7400: 7600: 7800: 8000: 8200: 8400: 8600: 8800: 9000: 9200: 9400:
----------:------:------:------:------:------:------:------:------:------:------:------:------:------:------:------:
Qc : 0.000: 0.000: 0.000: 0.000: 0.000: 0.000: 0.000: 0.000: 0.000: 0.000: 0.000: 0.000: 0.000: 0.000: 0.000: 0.000:
Cc : 0.000: 0.000: 0.000: 0.000: 0.000: 0.000: 0.000: 0.000: 0.000: 0.000: 0.000: 0.000: 0.000: 0.000: 0.000: 0.000:
~~~~~~
~~~~~~~~
----____
x= 9600: 9800: 10000: 10200: 10400: 10600: 10800: 11000: 11200: 11400: 11600: 11800: 12000: 12200: 12400: 12600:
----------:------:------:------:------:------:------:------:------:------:------:------:------:------:------:------:
Qc : 0.000: 0.000: 0.000: 0.000: 0.000: 0.000: 0.000: 0.000: 0.000: 0.000: 0.000: 0.000: 0.000: 0.000: 0.000: 0.000:
Cc : 0.000: 0.000: 0.000: 0.000: 0.000: 0.000: 0.000: 0.000: 0.000: 0.000: 0.000: 0.000: 0.000: 0.000: 0.000: 0.000:
~~~~~~
~~~~~~~~
----____
x= 12800: 13000: 13200: 13400: 13600: 13800: 14000: 14200: 14400: 14600: 14800: 15000:
----------:------:------:------:------:------:------:------:------:------:------:------:
Qc : 0.000: 0.000: 0.000: 0.000: 0.000: 0.000: 0.000: 0.000: 0.000: 0.000: 0.000: 0.000:
Cc : 0.000: 0.000: 0.000: 0.000: 0.000: 0.000: 0.000: 0.000: 0.000: 0.000: 0.000: 0.000:
~~~~~~

____
y= 5600 : Y-строка 48 Cmax= 0.000 долей ПДК (x= 8000.0; напр.ветра=359)
----------:____
x=   0 :   200:   400:   600:   800: 1000: 1200: 1400: 1600: 1800: 2000: 2200: 2400: 2600: 2800: 3000:
----------:------:------:------:------:------:------:------:------:------:------:------:------:------:------:------:
Qc : 0.000: 0.000: 0.000: 0.000: 0.000: 0.000: 0.000: 0.000: 0.000: 0.000: 0.000: 0.000: 0.000: 0.000: 0.000: 0.000:
Cc : 0.000: 0.000: 0.000: 0.000: 0.000: 0.000: 0.000: 0.000: 0.000: 0.000: 0.000: 0.000: 0.000: 0.000: 0.000: 0.000:
~~~~~~
~~~~~~~~
----____
x= 3200: 3400: 3600: 3800: 4000: 4200: 4400: 4600: 4800: 5000: 5200: 5400: 5600: 5800: 6000: 6200:
----------:------:------:------:------:------:------:------:------:------:------:------:------:------:------:------:
Qc : 0.000: 0.000: 0.000: 0.000: 0.000: 0.000: 0.000: 0.000: 0.000: 0.000: 0.000: 0.000: 0.000: 0.000: 0.000: 0.000:
Cc : 0.000: 0.000: 0.000: 0.000: 0.000: 0.000: 0.000: 0.000: 0.000: 0.000: 0.000: 0.000: 0.000: 0.000: 0.000: 0.000:
~~~~~~
~~~~~~~~
----____
x= 6400: 6600: 6800: 7000: 7200: 7400: 7600: 7800: 8000: 8200: 8400: 8600: 8800: 9000: 9200: 9400:
----------:------:------:------:------:------:------:------:------:------:------:------:------:------:------:------:
Qc : 0.000: 0.000: 0.000: 0.000: 0.000: 0.000: 0.000: 0.000: 0.000: 0.000: 0.000: 0.000: 0.000: 0.000: 0.000: 0.000:
Cc : 0.000: 0.000: 0.000: 0.000: 0.000: 0.000: 0.000: 0.000: 0.000: 0.000: 0.000: 0.000: 0.000: 0.000: 0.000: 0.000:

~~~~~~
~~~~~~~~
----____
 x=   9600: 9800: 10000: 10200: 10400: 10600: 10800: 11000: 11200: 11400: 11600: 11800: 12000: 12200: 12400: 12600:
----------:------:------:------:------:------:------:------:------:------:------:------:------:------:------:------:
Qc : 0.000: 0.000: 0.000: 0.000: 0.000: 0.000: 0.000: 0.000: 0.000: 0.000: 0.000: 0.000: 0.000: 0.000: 0.000: 0.000:
Cc : 0.000: 0.000: 0.000: 0.000: 0.000: 0.000: 0.000: 0.000: 0.000: 0.000: 0.000: 0.000: 0.000: 0.000: 0.000: 0.000:
~~~~~~
~~~~~~~~
----____
 x= 12800: 13000: 13200: 13400: 13600: 13800: 14000: 14200: 14400: 14600: 14800: 15000:
----------:------:------:------:------:------:------:------:------:------:------:------:
Qc : 0.000: 0.000: 0.000: 0.000: 0.000: 0.000: 0.000: 0.000: 0.000: 0.000: 0.000: 0.000:
Cc : 0.000: 0.000: 0.000: 0.000: 0.000: 0.000: 0.000: 0.000: 0.000: 0.000: 0.000: 0.000:
~~~~~~

____
 y= 5400 : Y-строка 49 Cmax= 0.000 долей ПДК (x= 8000.0; напр.ветра= 0)
----------:____
 x=   0 : 200: 400: 600: 800: 1000: 1200: 1400: 1600: 1800: 2000: 2200: 2400: 2600: 2800: 3000:
----------:------:------:------:------:------:------:------:------:------:------:------:------:------:------:------:
Qc : 0.000: 0.000: 0.000: 0.000: 0.000: 0.000: 0.000: 0.000: 0.000: 0.000: 0.000: 0.000: 0.000: 0.000: 0.000: 0.000:
Cc : 0.000: 0.000: 0.000: 0.000: 0.000: 0.000: 0.000: 0.000: 0.000: 0.000: 0.000: 0.000: 0.000: 0.000: 0.000: 0.000:
~~~~~~
~~~~~~~~
----____
 x=   3200: 3400: 3600: 3800: 4000: 4200: 4400: 4600: 4800: 5000: 5200: 5400: 5600: 5800: 6000: 6200:
----------:------:------:------:------:------:------:------:------:------:------:------:------:------:------:------:
Qc : 0.000: 0.000: 0.000: 0.000: 0.000: 0.000: 0.000: 0.000: 0.000: 0.000: 0.000: 0.000: 0.000: 0.000: 0.000: 0.000:
Cc : 0.000: 0.000: 0.000: 0.000: 0.000: 0.000: 0.000: 0.000: 0.000: 0.000: 0.000: 0.000: 0.000: 0.000: 0.000: 0.000:
~~~~~~
~~~~~~~~
----____
 x=   6400: 6600: 6800: 7000: 7200: 7400: 7600: 7800: 8000: 8200: 8400: 8600: 8800: 9000: 9200: 9400:
----------:------:------:------:------:------:------:------:------:------:------:------:------:------:------:------:
Qc : 0.000: 0.000: 0.000: 0.000: 0.000: 0.000: 0.000: 0.000: 0.000: 0.000: 0.000: 0.000: 0.000: 0.000: 0.000: 0.000:
Cc : 0.000: 0.000: 0.000: 0.000: 0.000: 0.000: 0.000: 0.000: 0.000: 0.000: 0.000: 0.000: 0.000: 0.000: 0.000: 0.000:
~~~~~~
~~~~~~~~
----____
 x=   9600: 9800: 10000: 10200: 10400: 10600: 10800: 11000: 11200: 11400: 11600: 11800: 12000: 12200: 12400: 12600:
----------:------:------:------:------:------:------:------:------:------:------:------:------:------:------:------:
Qc : 0.000: 0.000: 0.000: 0.000: 0.000: 0.000: 0.000: 0.000: 0.000: 0.000: 0.000: 0.000: 0.000: 0.000: 0.000: 0.000:
Cc : 0.000: 0.000: 0.000: 0.000: 0.000: 0.000: 0.000: 0.000: 0.000: 0.000: 0.000: 0.000: 0.000: 0.000: 0.000: 0.000:
~~~~~~
~~~~~~~~
----____
 x= 12800: 13000: 13200: 13400: 13600: 13800: 14000: 14200: 14400: 14600: 14800: 15000:
----------:------:------:------:------:------:------:------:------:------:------:------:
Qc : 0.000: 0.000: 0.000: 0.000: 0.000: 0.000: 0.000: 0.000: 0.000: 0.000: 0.000: 0.000:
Cc : 0.000: 0.000: 0.000: 0.000: 0.000: 0.000: 0.000: 0.000: 0.000: 0.000: 0.000: 0.000:
~~~~~~

____
 y= 5200 : Y-строка 50 Cmax= 0.000 долей ПДК (x= 8000.0; напр.ветра= 0)
----------:____
 x=   0 : 200: 400: 600: 800: 1000: 1200: 1400: 1600: 1800: 2000: 2200: 2400: 2600: 2800: 3000:
----------:------:------:------:------:------:------:------:------:------:------:------:------:------:------:------:
Qc : 0.000: 0.000: 0.000: 0.000: 0.000: 0.000: 0.000: 0.000: 0.000: 0.000: 0.000: 0.000: 0.000: 0.000: 0.000: 0.000:
Cc : 0.000: 0.000: 0.000: 0.000: 0.000: 0.000: 0.000: 0.000: 0.000: 0.000: 0.000: 0.000: 0.000: 0.000: 0.000: 0.000:
~~~~~~
~~~~~~~~
----____
 x=   3200: 3400: 3600: 3800: 4000: 4200: 4400: 4600: 4800: 5000: 5200: 5400: 5600: 5800: 6000: 6200:
----------:------:------:------:------:------:------:------:------:------:------:------:------:------:------:------:
Qc : 0.000: 0.000: 0.000: 0.000: 0.000: 0.000: 0.000: 0.000: 0.000: 0.000: 0.000: 0.000: 0.000: 0.000: 0.000: 0.000:
Cc : 0.000: 0.000: 0.000: 0.000: 0.000: 0.000: 0.000: 0.000: 0.000: 0.000: 0.000: 0.000: 0.000: 0.000: 0.000: 0.000:
~~~~~~
~~~~~~~~
----____
 x=   6400: 6600: 6800: 7000: 7200: 7400: 7600: 7800: 8000: 8200: 8400: 8600: 8800: 9000: 9200: 9400:
----------:------:------:------:------:------:------:------:------:------:------:------:------:------:------:------:
Qc : 0.000: 0.000: 0.000: 0.000: 0.000: 0.000: 0.000: 0.000: 0.000: 0.000: 0.000: 0.000: 0.000: 0.000: 0.000: 0.000:
Cc : 0.000: 0.000: 0.000: 0.000: 0.000: 0.000: 0.000: 0.000: 0.000: 0.000: 0.000: 0.000: 0.000: 0.000: 0.000: 0.000:
~~~~~~
~~~~~~~~
----____
 x=   9600: 9800: 10000: 10200: 10400: 10600: 10800: 11000: 11200: 11400: 11600: 11800: 12000: 12200: 12400: 12600:
----------:------:------:------:------:------:------:------:------:------:------:------:------:------:------:------:
Qc : 0.000: 0.000: 0.000: 0.000: 0.000: 0.000: 0.000: 0.000: 0.000: 0.000: 0.000: 0.000: 0.000: 0.000: 0.000: 0.000:
Cc : 0.000: 0.000: 0.000: 0.000: 0.000: 0.000: 0.000: 0.000: 0.000: 0.000: 0.000: 0.000: 0.000: 0.000: 0.000: 0.000:
~~~~~~
~~~~~~~~
----____
 x= 12800: 13000: 13200: 13400: 13600: 13800: 14000: 14200: 14400: 14600: 14800: 15000:

----------:------:------:------:------:------:------:------:------:------:------:------:
Qc : 0.000: 0.000: 0.000: 0.000: 0.000: 0.000: 0.000: 0.000: 0.000: 0.000: 0.000: 0.000:
Cc : 0.000: 0.000: 0.000: 0.000: 0.000: 0.000: 0.000: 0.000: 0.000: 0.000: 0.000: 0.000:
~~~~~~

y= 5000 : Y-строка 51 Cmax= 0.000 долей ПДК (x= 7800.0; напр.ветра= 3)
----------:
x= 0 : 200: 400: 600: 800: 1000: 1200: 1400: 1600: 1800: 2000: 2200: 2400: 2600: 2800: 3000:
----------:------:------:------:------:------:------:------:------:------:------:------:------:------:------:------:
Qc : 0.000: 0.000: 0.000: 0.000: 0.000: 0.000: 0.000: 0.000: 0.000: 0.000: 0.000: 0.000: 0.000: 0.000: 0.000: 0.000:
Cc : 0.000: 0.000: 0.000: 0.000: 0.000: 0.000: 0.000: 0.000: 0.000: 0.000: 0.000: 0.000: 0.000: 0.000: 0.000: 0.000:
~~~~~~
----
x= 3200: 3400: 3600: 3800: 4000: 4200: 4400: 4600: 4800: 5000: 5200: 5400: 5600: 5800: 6000: 6200:
----------:------:------:------:------:------:------:------:------:------:------:------:------:------:------:------:
Qc : 0.000: 0.000: 0.000: 0.000: 0.000: 0.000: 0.000: 0.000: 0.000: 0.000: 0.000: 0.000: 0.000: 0.000: 0.000: 0.000:
Cc : 0.000: 0.000: 0.000: 0.000: 0.000: 0.000: 0.000: 0.000: 0.000: 0.000: 0.000: 0.000: 0.000: 0.000: 0.000: 0.000:
~~~~~~
----
x= 6400: 6600: 6800: 7000: 7200: 7400: 7600: 7800: 8000: 8200: 8400: 8600: 8800: 9000: 9200: 9400:
----------:------:------:------:------:------:------:------:------:------:------:------:------:------:------:------:
Qc : 0.000: 0.000: 0.000: 0.000: 0.000: 0.000: 0.000: 0.000: 0.000: 0.000: 0.000: 0.000: 0.000: 0.000: 0.000: 0.000:
Cc : 0.000: 0.000: 0.000: 0.000: 0.000: 0.000: 0.000: 0.000: 0.000: 0.000: 0.000: 0.000: 0.000: 0.000: 0.000: 0.000:
~~~~~~
----
x= 9600: 9800: 10000: 10200: 10400: 10600: 10800: 11000: 11200: 11400: 11600: 11800: 12000: 12200: 12400: 12600:
----------:------:------:------:------:------:------:------:------:------:------:------:------:------:------:------:
Qc : 0.000: 0.000: 0.000: 0.000: 0.000: 0.000: 0.000: 0.000: 0.000: 0.000: 0.000: 0.000: 0.000: 0.000: 0.000: 0.000:
Cc : 0.000: 0.000: 0.000: 0.000: 0.000: 0.000: 0.000: 0.000: 0.000: 0.000: 0.000: 0.000: 0.000: 0.000: 0.000: 0.000:
~~~~~~
----
x= 12800: 13000: 13200: 13400: 13600: 13800: 14000: 14200: 14400: 14600: 14800: 15000:
----------:------:------:------:------:------:------:------:------:------:------:------:
Qc : 0.000: 0.000: 0.000: 0.000: 0.000: 0.000: 0.000: 0.000: 0.000: 0.000: 0.000: 0.000:
Cc : 0.000: 0.000: 0.000: 0.000: 0.000: 0.000: 0.000: 0.000: 0.000: 0.000: 0.000: 0.000:
~~~~~~

y= 4800 : Y-строка 52 Cmax= 0.000 долей ПДК (x= 8000.0; напр.ветра= 0)
----------:
x= 0 : 200: 400: 600: 800: 1000: 1200: 1400: 1600: 1800: 2000: 2200: 2400: 2600: 2800: 3000:
----------:------:------:------:------:------:------:------:------:------:------:------:------:------:------:------:
Qc : 0.000: 0.000: 0.000: 0.000: 0.000: 0.000: 0.000: 0.000: 0.000: 0.000: 0.000: 0.000: 0.000: 0.000: 0.000: 0.000:
Cc : 0.000: 0.000: 0.000: 0.000: 0.000: 0.000: 0.000: 0.000: 0.000: 0.000: 0.000: 0.000: 0.000: 0.000: 0.000: 0.000:
~~~~~~
----
x= 3200: 3400: 3600: 3800: 4000: 4200: 4400: 4600: 4800: 5000: 5200: 5400: 5600: 5800: 6000: 6200:
----------:------:------:------:------:------:------:------:------:------:------:------:------:------:------:------:
Qc : 0.000: 0.000: 0.000: 0.000: 0.000: 0.000: 0.000: 0.000: 0.000: 0.000: 0.000: 0.000: 0.000: 0.000: 0.000: 0.000:
Cc : 0.000: 0.000: 0.000: 0.000: 0.000: 0.000: 0.000: 0.000: 0.000: 0.000: 0.000: 0.000: 0.000: 0.000: 0.000: 0.000:
~~~~~~
----
x= 6400: 6600: 6800: 7000: 7200: 7400: 7600: 7800: 8000: 8200: 8400: 8600: 8800: 9000: 9200: 9400:
----------:------:------:------:------:------:------:------:------:------:------:------:------:------:------:------:
Qc : 0.000: 0.000: 0.000: 0.000: 0.000: 0.000: 0.000: 0.000: 0.000: 0.000: 0.000: 0.000: 0.000: 0.000: 0.000: 0.000:
Cc : 0.000: 0.000: 0.000: 0.000: 0.000: 0.000: 0.000: 0.000: 0.000: 0.000: 0.000: 0.000: 0.000: 0.000: 0.000: 0.000:
~~~~~~
----
x= 9600: 9800: 10000: 10200: 10400: 10600: 10800: 11000: 11200: 11400: 11600: 11800: 12000: 12200: 12400: 12600:
----------:------:------:------:------:------:------:------:------:------:------:------:------:------:------:------:
Qc : 0.000: 0.000: 0.000: 0.000: 0.000: 0.000: 0.000: 0.000: 0.000: 0.000: 0.000: 0.000: 0.000: 0.000: 0.000: 0.000:
Cc : 0.000: 0.000: 0.000: 0.000: 0.000: 0.000: 0.000: 0.000: 0.000: 0.000: 0.000: 0.000: 0.000: 0.000: 0.000: 0.000:
~~~~~~
----
x= 12800: 13000: 13200: 13400: 13600: 13800: 14000: 14200: 14400: 14600: 14800: 15000:
----------:------:------:------:------:------:------:------:------:------:------:------:
Qc : 0.000: 0.000: 0.000: 0.000: 0.000: 0.000: 0.000: 0.000: 0.000: 0.000: 0.000: 0.000:
Cc : 0.000: 0.000: 0.000: 0.000: 0.000: 0.000: 0.000: 0.000: 0.000: 0.000: 0.000: 0.000:
~~~~~~

y= 4600 : Y-строка 53 Cmax= 0.000 долей ПДК (x= 8000.0; напр.ветра= 0)
----------:
x= 0 : 200: 400: 600: 800: 1000: 1200: 1400: 1600: 1800: 2000: 2200: 2400: 2600: 2800: 3000:
----------:------:------:------:------:------:------:------:------:------:------:------:------:------:------:------:
Qc : 0.000: 0.000: 0.000: 0.000: 0.000: 0.000: 0.000: 0.000: 0.000: 0.000: 0.000: 0.000: 0.000: 0.000: 0.000: 0.000:
Cc : 0.000: 0.000: 0.000: 0.000: 0.000: 0.000: 0.000: 0.000: 0.000: 0.000: 0.000: 0.000: 0.000: 0.000: 0.000: 0.000:
~~~~~~

~~~~~~
~~~~~~~~
----____
x= 3200: 3400: 3600: 3800: 4000: 4200: 4400: 4600: 4800: 5000: 5200: 5400: 5600: 5800: 6000: 6200:
----------:------:------:------:------:------:------:------:------:------:------:------:------:------:------:------:
Qc : 0.000: 0.000: 0.000: 0.000: 0.000: 0.000: 0.000: 0.000: 0.000: 0.000: 0.000: 0.000: 0.000: 0.000: 0.000: 0.000:
Cc : 0.000: 0.000: 0.000: 0.000: 0.000: 0.000: 0.000: 0.000: 0.000: 0.000: 0.000: 0.000: 0.000: 0.000: 0.000: 0.000:
~~~~~~
~~~~~~~~
----____
x= 6400: 6600: 6800: 7000: 7200: 7400: 7600: 7800: 8000: 8200: 8400: 8600: 8800: 9000: 9200: 9400:
----------:------:------:------:------:------:------:------:------:------:------:------:------:------:------:------:
Qc : 0.000: 0.000: 0.000: 0.000: 0.000: 0.000: 0.000: 0.000: 0.000: 0.000: 0.000: 0.000: 0.000: 0.000: 0.000: 0.000:
Cc : 0.000: 0.000: 0.000: 0.000: 0.000: 0.000: 0.000: 0.000: 0.000: 0.000: 0.000: 0.000: 0.000: 0.000: 0.000: 0.000:
~~~~~~
~~~~~~~~
----____
x= 9600: 9800: 10000: 10200: 10400: 10600: 10800: 11000: 11200: 11400: 11600: 11800: 12000: 12200: 12400: 12600:
----------:------:------:------:------:------:------:------:------:------:------:------:------:------:------:------:
Qc : 0.000: 0.000: 0.000: 0.000: 0.000: 0.000: 0.000: 0.000: 0.000: 0.000: 0.000: 0.000: 0.000: 0.000: 0.000: 0.000:
Cc : 0.000: 0.000: 0.000: 0.000: 0.000: 0.000: 0.000: 0.000: 0.000: 0.000: 0.000: 0.000: 0.000: 0.000: 0.000: 0.000:
~~~~~~
~~~~~~~~
----____
x= 12800: 13000: 13200: 13400: 13600: 13800: 14000: 14200: 14400: 14600: 14800: 15000:
----------:------:------:------:------:------:------:------:------:------:------:------:
Qc : 0.000: 0.000: 0.000: 0.000: 0.000: 0.000: 0.000: 0.000: 0.000: 0.000: 0.000: 0.000:
Cc : 0.000: 0.000: 0.000: 0.000: 0.000: 0.000: 0.000: 0.000: 0.000: 0.000: 0.000: 0.000:
~~~~~~
____
y= 4400 : Y-строка 54 Cmax= 0.000 долей ПДК (x= 8000.0; напр.ветра= 0)
----------:____
x= 0 : 200: 400: 600: 800: 1000: 1200: 1400: 1600: 1800: 2000: 2200: 2400: 2600: 2800: 3000:
----------:------:------:------:------:------:------:------:------:------:------:------:------:------:------:------:
Qc : 0.000: 0.000: 0.000: 0.000: 0.000: 0.000: 0.000: 0.000: 0.000: 0.000: 0.000: 0.000: 0.000: 0.000: 0.000: 0.000:
Cc : 0.000: 0.000: 0.000: 0.000: 0.000: 0.000: 0.000: 0.000: 0.000: 0.000: 0.000: 0.000: 0.000: 0.000: 0.000: 0.000:
~~~~~~
~~~~~~~~
----____
x= 3200: 3400: 3600: 3800: 4000: 4200: 4400: 4600: 4800: 5000: 5200: 5400: 5600: 5800: 6000: 6200:
----------:------:------:------:------:------:------:------:------:------:------:------:------:------:------:------:
Qc : 0.000: 0.000: 0.000: 0.000: 0.000: 0.000: 0.000: 0.000: 0.000: 0.000: 0.000: 0.000: 0.000: 0.000: 0.000: 0.000:
Cc : 0.000: 0.000: 0.000: 0.000: 0.000: 0.000: 0.000: 0.000: 0.000: 0.000: 0.000: 0.000: 0.000: 0.000: 0.000: 0.000:
~~~~~~
~~~~~~~~
----____
x= 6400: 6600: 6800: 7000: 7200: 7400: 7600: 7800: 8000: 8200: 8400: 8600: 8800: 9000: 9200: 9400:
----------:------:------:------:------:------:------:------:------:------:------:------:------:------:------:------:
Qc : 0.000: 0.000: 0.000: 0.000: 0.000: 0.000: 0.000: 0.000: 0.000: 0.000: 0.000: 0.000: 0.000: 0.000: 0.000: 0.000:
Cc : 0.000: 0.000: 0.000: 0.000: 0.000: 0.000: 0.000: 0.000: 0.000: 0.000: 0.000: 0.000: 0.000: 0.000: 0.000: 0.000:
~~~~~~
~~~~~~~~
----____
x= 9600: 9800: 10000: 10200: 10400: 10600: 10800: 11000: 11200: 11400: 11600: 11800: 12000: 12200: 12400: 12600:
----------:------:------:------:------:------:------:------:------:------:------:------:------:------:------:------:
Qc : 0.000: 0.000: 0.000: 0.000: 0.000: 0.000: 0.000: 0.000: 0.000: 0.000: 0.000: 0.000: 0.000: 0.000: 0.000: 0.000:
Cc : 0.000: 0.000: 0.000: 0.000: 0.000: 0.000: 0.000: 0.000: 0.000: 0.000: 0.000: 0.000: 0.000: 0.000: 0.000: 0.000:
~~~~~~
~~~~~~~~
----____
x= 12800: 13000: 13200: 13400: 13600: 13800: 14000: 14200: 14400: 14600: 14800: 15000:
----------:------:------:------:------:------:------:------:------:------:------:------:
Qc : 0.000: 0.000: 0.000: 0.000: 0.000: 0.000: 0.000: 0.000: 0.000: 0.000: 0.000: 0.000:
Cc : 0.000: 0.000: 0.000: 0.000: 0.000: 0.000: 0.000: 0.000: 0.000: 0.000: 0.000: 0.000:
~~~~~~
____
y= 4200 : Y-строка 55 Cmax= 0.000
----------:____
x= 0 : 200: 400: 600: 800: 1000: 1200: 1400: 1600: 1800: 2000: 2200: 2400: 2600: 2800: 3000:
----------:------:------:------:------:------:------:------:------:------:------:------:------:------:------:------:
~~~~~~
~~~~~~~~
----____
x= 3200: 3400: 3600: 3800: 4000: 4200: 4400: 4600: 4800: 5000: 5200: 5400: 5600: 5800: 6000: 6200:
----------:------:------:------:------:------:------:------:------:------:------:------:------:------:------:------:
~~~~~~
~~~~~~~~
----____
x= 6400: 6600: 6800: 7000: 7200: 7400: 7600: 7800: 8000: 8200: 8400: 8600: 8800: 9000: 9200: 9400:
----------:------:------:------:------:------:------:------:------:------:------:------:------:------:------:------:
~~~~~~
~~~~~~~~
----____

x= 9600: 9800: 10000: 10200: 10400: 10600: 10800: 11000: 11200: 11400: 11600: 11800: 12000: 12200: 12400: 12600:
----------:------:------:------:------:------:------:------:------:------:------:------:------:------:------:------:
~~~~~~
~~~~~~~~
----____
x= 12800: 13000: 13200: 13400: 13600: 13800: 14000: 14200: 14400: 14600: 14800: 15000:
----------:------:------:------:------:------:------:------:------:------:------:------:
~~~~~~
____
y= 4000 : Y-строка 56 Cmax= 0.000
----------:____
x=   0 : 200: 400: 600: 800: 1000: 1200: 1400: 1600: 1800: 2000: 2200: 2400: 2600: 2800: 3000:
----------:------:------:------:------:------:------:------:------:------:------:------:------:------:------:------:
~~~~~~
~~~~~~~~
----____
x= 3200: 3400: 3600: 3800: 4000: 4200: 4400: 4600: 4800: 5000: 5200: 5400: 5600: 5800: 6000: 6200:
----------:------:------:------:------:------:------:------:------:------:------:------:------:------:------:------:
~~~~~~
~~~~~~~~
----____
x= 6400: 6600: 6800: 7000: 7200: 7400: 7600: 7800: 8000: 8200: 8400: 8600: 8800: 9000: 9200: 9400:
----------:------:------:------:------:------:------:------:------:------:------:------:------:------:------:------:
~~~~~~
~~~~~~~~
----____
x= 9600: 9800: 10000: 10200: 10400: 10600: 10800: 11000: 11200: 11400: 11600: 11800: 12000: 12200: 12400: 12600:
----------:------:------:------:------:------:------:------:------:------:------:------:------:------:------:------:
~~~~~~
~~~~~~~~
----____
x= 12800: 13000: 13200: 13400: 13600: 13800: 14000: 14200: 14400: 14600: 14800: 15000:
----------:------:------:------:------:------:------:------:------:------:------:------:
~~~~~~
____
y= 3800 : Y-строка 57 Cmax= 0.000
----------:____
x=   0 : 200: 400: 600: 800: 1000: 1200: 1400: 1600: 1800: 2000: 2200: 2400: 2600: 2800: 3000:
----------:------:------:------:------:------:------:------:------:------:------:------:------:------:------:------:
~~~~~~
~~~~~~~~
----____
x= 3200: 3400: 3600: 3800: 4000: 4200: 4400: 4600: 4800: 5000: 5200: 5400: 5600: 5800: 6000: 6200:
----------:------:------:------:------:------:------:------:------:------:------:------:------:------:------:------:
~~~~~~
~~~~~~~~
----____
x= 6400: 6600: 6800: 7000: 7200: 7400: 7600: 7800: 8000: 8200: 8400: 8600: 8800: 9000: 9200: 9400:
----------:------:------:------:------:------:------:------:------:------:------:------:------:------:------:------:
~~~~~~
~~~~~~~~
----____
x= 9600: 9800: 10000: 10200: 10400: 10600: 10800: 11000: 11200: 11400: 11600: 11800: 12000: 12200: 12400: 12600:
----------:------:------:------:------:------:------:------:------:------:------:------:------:------:------:------:
~~~~~~
~~~~~~~~
----____
x= 12800: 13000: 13200: 13400: 13600: 13800: 14000: 14200: 14400: 14600: 14800: 15000:
----------:------:------:------:------:------:------:------:------:------:------:------:
~~~~~~
____
y= 3600 : Y-строка 58 Cmax= 0.000
----------:____
x=   0 : 200: 400: 600: 800: 1000: 1200: 1400: 1600: 1800: 2000: 2200: 2400: 2600: 2800: 3000:
----------:------:------:------:------:------:------:------:------:------:------:------:------:------:------:------:
~~~~~~
~~~~~~~~
----____
x= 3200: 3400: 3600: 3800: 4000: 4200: 4400: 4600: 4800: 5000: 5200: 5400: 5600: 5800: 6000: 6200:
----------:------:------:------:------:------:------:------:------:------:------:------:------:------:------:------:
~~~~~~
~~~~~~~~
----____
x= 6400: 6600: 6800: 7000: 7200: 7400: 7600: 7800: 8000: 8200: 8400: 8600: 8800: 9000: 9200: 9400:
----------:------:------:------:------:------:------:------:------:------:------:------:------:------:------:------:
~~~~~~
~~~~~~~~
----____
x= 9600: 9800: 10000: 10200: 10400: 10600: 10800: 11000: 11200: 11400: 11600: 11800: 12000: 12200: 12400: 12600:
----------:------:------:------:------:------:------:------:------:------:------:------:------:------:------:------:
~~~~~~
~~~~~~~~
----____
~~~~~~~~

x= 12800: 13000: 13200: 13400: 13600: 13800: 14000: 14200: 14400: 14600: 14800: 15000:
----------:------:------:------:------:------:------:------:------:------:------:------:
~~~~~~
____
y= 3400 : Y-строка 59 Cmax= 0.000
----------:____
x=   0 : 200: 400: 600: 800: 1000: 1200: 1400: 1600: 1800: 2000: 2200: 2400: 2600: 2800: 3000:
----------:------:------:------:------:------:------:------:------:------:------:------:------:------:------:------:
~~~~~~
~~~~~~~~
----____
x=   3200: 3400: 3600: 3800: 4000: 4200: 4400: 4600: 4800: 5000: 5200: 5400: 5600: 5800: 6000: 6200:
----------:------:------:------:------:------:------:------:------:------:------:------:------:------:------:------:
~~~~~~
~~~~~~~~
----____
x=   6400: 6600: 6800: 7000: 7200: 7400: 7600: 7800: 8000: 8200: 8400: 8600: 8800: 9000: 9200: 9400:
----------:------:------:------:------:------:------:------:------:------:------:------:------:------:------:------:
~~~~~~
~~~~~~~~
----____
x=   9600: 9800: 10000: 10200: 10400: 10600: 10800: 11000: 11200: 11400: 11600: 11800: 12000: 12200: 12400: 12600:
----------:------:------:------:------:------:------:------:------:------:------:------:------:------:------:------:
~~~~~~
~~~~~~~~
----____
x= 12800: 13000: 13200: 13400: 13600: 13800: 14000: 14200: 14400: 14600: 14800: 15000:
----------:------:------:------:------:------:------:------:------:------:------:------:
~~~~~~
____
y= 3200 : Y-строка 60 Cmax= 0.000
----------:____
x=   0 : 200: 400: 600: 800: 1000: 1200: 1400: 1600: 1800: 2000: 2200: 2400: 2600: 2800: 3000:
----------:------:------:------:------:------:------:------:------:------:------:------:------:------:------:------:
~~~~~~
~~~~~~~~
----____
x=   3200: 3400: 3600: 3800: 4000: 4200: 4400: 4600: 4800: 5000: 5200: 5400: 5600: 5800: 6000: 6200:
----------:------:------:------:------:------:------:------:------:------:------:------:------:------:------:------:
~~~~~~
~~~~~~~~
----____
x=   6400: 6600: 6800: 7000: 7200: 7400: 7600: 7800: 8000: 8200: 8400: 8600: 8800: 9000: 9200: 9400:
----------:------:------:------:------:------:------:------:------:------:------:------:------:------:------:------:
~~~~~~
~~~~~~~~
----____
x=   9600: 9800: 10000: 10200: 10400: 10600: 10800: 11000: 11200: 11400: 11600: 11800: 12000: 12200: 12400: 12600:
----------:------:------:------:------:------:------:------:------:------:------:------:------:------:------:------:
~~~~~~
~~~~~~~~
----____
x= 12800: 13000: 13200: 13400: 13600: 13800: 14000: 14200: 14400: 14600: 14800: 15000:
----------:------:------:------:------:------:------:------:------:------:------:------:
~~~~~~
____
y= 3000 : Y-строка 61 Cmax= 0.000
----------:____
x=   0 : 200: 400: 600: 800: 1000: 1200: 1400: 1600: 1800: 2000: 2200: 2400: 2600: 2800: 3000:
----------:------:------:------:------:------:------:------:------:------:------:------:------:------:------:------:
~~~~~~
~~~~~~~~
----____
x=   3200: 3400: 3600: 3800: 4000: 4200: 4400: 4600: 4800: 5000: 5200: 5400: 5600: 5800: 6000: 6200:
----------:------:------:------:------:------:------:------:------:------:------:------:------:------:------:------:
~~~~~~
~~~~~~~~
----____
x=   6400: 6600: 6800: 7000: 7200: 7400: 7600: 7800: 8000: 8200: 8400: 8600: 8800: 9000: 9200: 9400:
----------:------:------:------:------:------:------:------:------:------:------:------:------:------:------:------:
~~~~~~
~~~~~~~~
----____
x=   9600: 9800: 10000: 10200: 10400: 10600: 10800: 11000: 11200: 11400: 11600: 11800: 12000: 12200: 12400: 12600:
----------:------:------:------:------:------:------:------:------:------:------:------:------:------:------:------:
~~~~~~
~~~~~~~~
----____
x= 12800: 13000: 13200: 13400: 13600: 13800: 14000: 14200: 14400: 14600: 14800: 15000:
----------:------:------:------:------:------:------:------:------:------:------:------:
~~~~~~
____
y= 2800 : Y-строка 62 Cmax= 0.000

----------:____
 x=   0 : 200: 400: 600: 800: 1000: 1200: 1400: 1600: 1800: 2000: 2200: 2400: 2600: 2800: 3000:
----------:------:------:------:------:------:------:------:------:------:------:------:------:------:------:------:
~~~~~~
~~~~~~~~
----____
 x= 3200: 3400: 3600: 3800: 4000: 4200: 4400: 4600: 4800: 5000: 5200: 5400: 5600: 5800: 6000: 6200:
----------:------:------:------:------:------:------:------:------:------:------:------:------:------:------:------:
~~~~~~
~~~~~~~~
----____
 x= 6400: 6600: 6800: 7000: 7200: 7400: 7600: 7800: 8000: 8200: 8400: 8600: 8800: 9000: 9200: 9400:
----------:------:------:------:------:------:------:------:------:------:------:------:------:------:------:------:
~~~~~~
~~~~~~~~
----____
 x= 9600: 9800: 10000: 10200: 10400: 10600: 10800: 11000: 11200: 11400: 11600: 11800: 12000: 12200: 12400: 12600:
----------:------:------:------:------:------:------:------:------:------:------:------:------:------:------:------:
~~~~~~
~~~~~~~~
----____
 x= 12800: 13000: 13200: 13400: 13600: 13800: 14000: 14200: 14400: 14600: 14800: 15000:
----------:------:------:------:------:------:------:------:------:------:------:------:
~~~~~~

____
 y= 2600 : Y-строка 63 Cmax= 0.000
----------:____
 x=   0 : 200: 400: 600: 800: 1000: 1200: 1400: 1600: 1800: 2000: 2200: 2400: 2600: 2800: 3000:
----------:------:------:------:------:------:------:------:------:------:------:------:------:------:------:------:
~~~~~~
~~~~~~~~
----____
 x= 3200: 3400: 3600: 3800: 4000: 4200: 4400: 4600: 4800: 5000: 5200: 5400: 5600: 5800: 6000: 6200:
----------:------:------:------:------:------:------:------:------:------:------:------:------:------:------:------:
~~~~~~
~~~~~~~~
----____
 x= 6400: 6600: 6800: 7000: 7200: 7400: 7600: 7800: 8000: 8200: 8400: 8600: 8800: 9000: 9200: 9400:
----------:------:------:------:------:------:------:------:------:------:------:------:------:------:------:------:
~~~~~~
~~~~~~~~
----____
 x= 9600: 9800: 10000: 10200: 10400: 10600: 10800: 11000: 11200: 11400: 11600: 11800: 12000: 12200: 12400: 12600:
----------:------:------:------:------:------:------:------:------:------:------:------:------:------:------:------:
~~~~~~
~~~~~~~~
----____
 x= 12800: 13000: 13200: 13400: 13600: 13800: 14000: 14200: 14400: 14600: 14800: 15000:
----------:------:------:------:------:------:------:------:------:------:------:------:
~~~~~~

____
 y= 2400 : Y-строка 64 Cmax= 0.000
----------:____
 x=   0 : 200: 400: 600: 800: 1000: 1200: 1400: 1600: 1800: 2000: 2200: 2400: 2600: 2800: 3000:
----------:------:------:------:------:------:------:------:------:------:------:------:------:------:------:------:
~~~~~~
~~~~~~~~
----____
 x= 3200: 3400: 3600: 3800: 4000: 4200: 4400: 4600: 4800: 5000: 5200: 5400: 5600: 5800: 6000: 6200:
----------:------:------:------:------:------:------:------:------:------:------:------:------:------:------:------:
~~~~~~
~~~~~~~~
----____
 x= 6400: 6600: 6800: 7000: 7200: 7400: 7600: 7800: 8000: 8200: 8400: 8600: 8800: 9000: 9200: 9400:
----------:------:------:------:------:------:------:------:------:------:------:------:------:------:------:------:
~~~~~~
~~~~~~~~
----____
 x= 9600: 9800: 10000: 10200: 10400: 10600: 10800: 11000: 11200: 11400: 11600: 11800: 12000: 12200: 12400: 12600:
----------:------:------:------:------:------:------:------:------:------:------:------:------:------:------:------:
~~~~~~
~~~~~~~~
----____
 x= 12800: 13000: 13200: 13400: 13600: 13800: 14000: 14200: 14400: 14600: 14800: 15000:
----------:------:------:------:------:------:------:------:------:------:------:------:
~~~~~~

____
 y= 2200 : Y-строка 65 Cmax= 0.000
----------:____
 x=   0 : 200: 400: 600: 800: 1000: 1200: 1400: 1600: 1800: 2000: 2200: 2400: 2600: 2800: 3000:
----------:------:------:------:------:------:------:------:------:------:------:------:------:------:------:------:
~~~~~~
~~~~~~~~
~~~~~~~~

```
----_____________________________________________________________________________________________________________
 x=  3200: 3400: 3600: 3800: 4000: 4200: 4400: 4600: 4800: 5000: 5200: 5400: 5600: 5800: 6000: 6200:
----------:------:------:------:------:------:------:------:------:------:------:------:------:------:------:------:
~~~~~~~~~~~~~~~~~~~~~~~~~~~~~~~~~~~~~~~~~~~~~~~~~~~~~~~~~~~~~~~~~~~~~~~~~~~~~~~~~~~~~~~~~~~~~~~~~~~~~~~~~~~~~~~~~~~~~
~~~~~~~~~
----_____________________________________________________________________________________________________________
 x=  6400: 6600: 6800: 7000: 7200: 7400: 7600: 7800: 8000: 8200: 8400: 8600: 8800: 9000: 9200: 9400:
----------:------:------:------:------:------:------:------:------:------:------:------:------:------:------:------:
~~~~~~~~~~~~~~~~~~~~~~~~~~~~~~~~~~~~~~~~~~~~~~~~~~~~~~~~~~~~~~~~~~~~~~~~~~~~~~~~~~~~~~~~~~~~~~~~~~~~~~~~~~~~~~~~~~~~~
~~~~~~~~~
----_____________________________________________________________________________________________________________
 x=  9600: 9800: 10000: 10200: 10400: 10600: 10800: 11000: 11200: 11400: 11600: 11800: 12000: 12200: 12400: 12600:
----------:------:------:------:------:------:------:------:------:------:------:------:------:------:------:------:
~~~~~~~~~~~~~~~~~~~~~~~~~~~~~~~~~~~~~~~~~~~~~~~~~~~~~~~~~~~~~~~~~~~~~~~~~~~~~~~~~~~~~~~~~~~~~~~~~~~~~~~~~~~~~~~~~~~~~
~~~~~~~~~
----_____________________________________________________________________
 x=  12800: 13000: 13200: 13400: 13600: 13800: 14000: 14200: 14400: 14600: 14800: 15000:
----------:------:------:------:------:------:------:------:------:------:------:------:
~~~~~~~~~~~~~~~~~~~~~~~~~~~~~~~~~~~~~~~~~~~~~~~~~~~~~~~~~~~~~~~~~~~~~~~~~~~~~~~~~~~~~~~~~~~~~~~~~~~~~~~~~~~~~~~~~~~~~

___________
 y=  2000 : Y-строка 66  Cmax=  0.000
----------:_____________________________________________________________________________________________________
 x=    0 :  200:  400:  600:  800: 1000: 1200: 1400: 1600: 1800: 2000: 2200: 2400: 2600: 2800: 3000:
----------:------:------:------:------:------:------:------:------:------:------:------:------:------:------:------:
~~~~~~~~~~~~~~~~~~~~~~~~~~~~~~~~~~~~~~~~~~~~~~~~~~~~~~~~~~~~~~~~~~~~~~~~~~~~~~~~~~~~~~~~~~~~~~~~~~~~~~~~~~~~~~~~~~~~~
~~~~~~~~~
----_____________________________________________________________________________________________________________
 x=  3200: 3400: 3600: 3800: 4000: 4200: 4400: 4600: 4800: 5000: 5200: 5400: 5600: 5800: 6000: 6200:
----------:------:------:------:------:------:------:------:------:------:------:------:------:------:------:------:
~~~~~~~~~~~~~~~~~~~~~~~~~~~~~~~~~~~~~~~~~~~~~~~~~~~~~~~~~~~~~~~~~~~~~~~~~~~~~~~~~~~~~~~~~~~~~~~~~~~~~~~~~~~~~~~~~~~~~
~~~~~~~~~
----_____________________________________________________________________________________________________________
 x=  6400: 6600: 6800: 7000: 7200: 7400: 7600: 7800: 8000: 8200: 8400: 8600: 8800: 9000: 9200: 9400:
----------:------:------:------:------:------:------:------:------:------:------:------:------:------:------:------:
~~~~~~~~~~~~~~~~~~~~~~~~~~~~~~~~~~~~~~~~~~~~~~~~~~~~~~~~~~~~~~~~~~~~~~~~~~~~~~~~~~~~~~~~~~~~~~~~~~~~~~~~~~~~~~~~~~~~~
~~~~~~~~~
----_____________________________________________________________________________________________________________
 x=  9600: 9800: 10000: 10200: 10400: 10600: 10800: 11000: 11200: 11400: 11600: 11800: 12000: 12200: 12400: 12600:
----------:------:------:------:------:------:------:------:------:------:------:------:------:------:------:------:
~~~~~~~~~~~~~~~~~~~~~~~~~~~~~~~~~~~~~~~~~~~~~~~~~~~~~~~~~~~~~~~~~~~~~~~~~~~~~~~~~~~~~~~~~~~~~~~~~~~~~~~~~~~~~~~~~~~~~
~~~~~~~~~
----_____________________________________________________________________
 x=  12800: 13000: 13200: 13400: 13600: 13800: 14000: 14200: 14400: 14600: 14800: 15000:
----------:------:------:------:------:------:------:------:------:------:------:------:
~~~~~~~~~~~~~~~~~~~~~~~~~~~~~~~~~~~~~~~~~~~~~~~~~~~~~~~~~~~~~~~~~~~~~~~~~~~~~~~~~~~~~~~~~~~~~~~~~~~~~~~~~~~~~~~~~~~~~

___________
 y=  1800 : Y-строка 67  Cmax=  0.000
----------:_____________________________________________________________________________________________________
 x=    0 :  200:  400:  600:  800: 1000: 1200: 1400: 1600: 1800: 2000: 2200: 2400: 2600: 2800: 3000:
----------:------:------:------:------:------:------:------:------:------:------:------:------:------:------:------:
~~~~~~~~~~~~~~~~~~~~~~~~~~~~~~~~~~~~~~~~~~~~~~~~~~~~~~~~~~~~~~~~~~~~~~~~~~~~~~~~~~~~~~~~~~~~~~~~~~~~~~~~~~~~~~~~~~~~~
~~~~~~~~~
----_____________________________________________________________________________________________________________
 x=  3200: 3400: 3600: 3800: 4000: 4200: 4400: 4600: 4800: 5000: 5200: 5400: 5600: 5800: 6000: 6200:
----------:------:------:------:------:------:------:------:------:------:------:------:------:------:------:------:
~~~~~~~~~~~~~~~~~~~~~~~~~~~~~~~~~~~~~~~~~~~~~~~~~~~~~~~~~~~~~~~~~~~~~~~~~~~~~~~~~~~~~~~~~~~~~~~~~~~~~~~~~~~~~~~~~~~~~
~~~~~~~~~
----_____________________________________________________________________________________________________________
 x=  6400: 6600: 6800: 7000: 7200: 7400: 7600: 7800: 8000: 8200: 8400: 8600: 8800: 9000: 9200: 9400:
----------:------:------:------:------:------:------:------:------:------:------:------:------:------:------:------:
~~~~~~~~~~~~~~~~~~~~~~~~~~~~~~~~~~~~~~~~~~~~~~~~~~~~~~~~~~~~~~~~~~~~~~~~~~~~~~~~~~~~~~~~~~~~~~~~~~~~~~~~~~~~~~~~~~~~~
~~~~~~~~~
----_____________________________________________________________________________________________________________
 x=  9600: 9800: 10000: 10200: 10400: 10600: 10800: 11000: 11200: 11400: 11600: 11800: 12000: 12200: 12400: 12600:
----------:------:------:------:------:------:------:------:------:------:------:------:------:------:------:------:
~~~~~~~~~~~~~~~~~~~~~~~~~~~~~~~~~~~~~~~~~~~~~~~~~~~~~~~~~~~~~~~~~~~~~~~~~~~~~~~~~~~~~~~~~~~~~~~~~~~~~~~~~~~~~~~~~~~~~
~~~~~~~~~
----_____________________________________________________________________
 x=  12800: 13000: 13200: 13400: 13600: 13800: 14000: 14200: 14400: 14600: 14800: 15000:
----------:------:------:------:------:------:------:------:------:------:------:------:
~~~~~~~~~~~~~~~~~~~~~~~~~~~~~~~~~~~~~~~~~~~~~~~~~~~~~~~~~~~~~~~~~~~~~~~~~~~~~~~~~~~~~~~~~~~~~~~~~~~~~~~~~~~~~~~~~~~~~

___________
 y=  1600 : Y-строка 68  Cmax=  0.000
----------:_____________________________________________________________________________________________________
 x=    0 :  200:  400:  600:  800: 1000: 1200: 1400: 1600: 1800: 2000: 2200: 2400: 2600: 2800: 3000:
----------:------:------:------:------:------:------:------:------:------:------:------:------:------:------:------:
~~~~~~~~~~~~~~~~~~~~~~~~~~~~~~~~~~~~~~~~~~~~~~~~~~~~~~~~~~~~~~~~~~~~~~~~~~~~~~~~~~~~~~~~~~~~~~~~~~~~~~~~~~~~~~~~~~~~~
~~~~~~~~~
----_____________________________________________________________________________________________________________
 x=  3200: 3400: 3600: 3800: 4000: 4200: 4400: 4600: 4800: 5000: 5200: 5400: 5600: 5800: 6000: 6200:
----------:------:------:------:------:------:------:------:------:------:------:------:------:------:------:------:
~~~~~~~~~~~~~~~~~~~~~~~~~~~~~~~~~~~~~~~~~~~~~~~~~~~~~~~~~~~~~~~~~~~~~~~~~~~~~~~~~~~~~~~~~~~~~~~~~~~~~~~~~~~~~~~~~~~~~
~~~~~~~~~
```

```
----________________________________________________________________________________________________________
 x=   6400:  6600:  6800:  7000:  7200:  7400:  7600:  7800:  8000:  8200:  8400:  8600:  8800:  9000:  9200:  9400:
----------:------:------:------:------:------:------:------:------:------:------:------:------:------:------:------:
~~~~~~~~~~~~~~~~~~~~~~~~~~~~~~~~~~~~~~~~~~~~~~~~~~~~~~~~~~~~~~~~~~~~~~~~~~~~~~~~~~~~~~~~~~~~~~~~~~~~~~~~~~~~~~~~~~~~
~~~~~~~~
----________________________________________________________________________________________________________
 x=   9600:  9800: 10000: 10200: 10400: 10600: 10800: 11000: 11200: 11400: 11600: 11800: 12000: 12200: 12400: 12600:
----------:------:------:------:------:------:------:------:------:------:------:------:------:------:------:------:
~~~~~~~~~~~~~~~~~~~~~~~~~~~~~~~~~~~~~~~~~~~~~~~~~~~~~~~~~~~~~~~~~~~~~~~~~~~~~~~~~~~~~~~~~~~~~~~~~~~~~~~~~~~~~~~~~~~~
~~~~~~~~
----______________________________________________________________________________
 x=  12800: 13000: 13200: 13400: 13600: 13800: 14000: 14200: 14400: 14600: 14800: 15000:
----------:------:------:------:------:------:------:------:------:------:------:------:
~~~~~~~~~~~~~~~~~~~~~~~~~~~~~~~~~~~~~~~~~~~~~~~~~~~~~~~~~~~~~~~~~~~~~~~~~~~~~~~~~~~~~~~~~~~~~~

__________
 y=  1400 : Y-строка 69  Cmax=  0.000
----------:_____________________________________________________________________________________________________
 x=     0 :   200:   400:   600:   800:  1000:  1200:  1400:  1600:  1800:  2000:  2200:  2400:  2600:  2800:  3000:
----------:------:------:------:------:------:------:------:------:------:------:------:------:------:------:------:
~~~~~~~~~~~~~~~~~~~~~~~~~~~~~~~~~~~~~~~~~~~~~~~~~~~~~~~~~~~~~~~~~~~~~~~~~~~~~~~~~~~~~~~~~~~~~~~~~~~~~~~~~~~~~~~~~~~~
~~~~~~~~
----________________________________________________________________________________________________________
 x=   3200:  3400:  3600:  3800:  4000:  4200:  4400:  4600:  4800:  5000:  5200:  5400:  5600:  5800:  6000:  6200:
----------:------:------:------:------:------:------:------:------:------:------:------:------:------:------:------:
~~~~~~~~~~~~~~~~~~~~~~~~~~~~~~~~~~~~~~~~~~~~~~~~~~~~~~~~~~~~~~~~~~~~~~~~~~~~~~~~~~~~~~~~~~~~~~~~~~~~~~~~~~~~~~~~~~~~
~~~~~~~~
----________________________________________________________________________________________________________
 x=   6400:  6600:  6800:  7000:  7200:  7400:  7600:  7800:  8000:  8200:  8400:  8600:  8800:  9000:  9200:  9400:
----------:------:------:------:------:------:------:------:------:------:------:------:------:------:------:------:
~~~~~~~~~~~~~~~~~~~~~~~~~~~~~~~~~~~~~~~~~~~~~~~~~~~~~~~~~~~~~~~~~~~~~~~~~~~~~~~~~~~~~~~~~~~~~~~~~~~~~~~~~~~~~~~~~~~~
~~~~~~~~
----________________________________________________________________________________________________________
 x=   9600:  9800: 10000: 10200: 10400: 10600: 10800: 11000: 11200: 11400: 11600: 11800: 12000: 12200: 12400: 12600:
----------:------:------:------:------:------:------:------:------:------:------:------:------:------:------:------:
~~~~~~~~~~~~~~~~~~~~~~~~~~~~~~~~~~~~~~~~~~~~~~~~~~~~~~~~~~~~~~~~~~~~~~~~~~~~~~~~~~~~~~~~~~~~~~~~~~~~~~~~~~~~~~~~~~~~
~~~~~~~~
----______________________________________________________________________________
 x=  12800: 13000: 13200: 13400: 13600: 13800: 14000: 14200: 14400: 14600: 14800: 15000:
----------:------:------:------:------:------:------:------:------:------:------:------:
~~~~~~~~~~~~~~~~~~~~~~~~~~~~~~~~~~~~~~~~~~~~~~~~~~~~~~~~~~~~~~~~~~~~~~~~~~~~~~~~~~~~~~~~~~~~~~

__________
 y=  1200 : Y-строка 70  Cmax=  0.000
----------:_____________________________________________________________________________________________________
 x=     0 :   200:   400:   600:   800:  1000:  1200:  1400:  1600:  1800:  2000:  2200:  2400:  2600:  2800:  3000:
----------:------:------:------:------:------:------:------:------:------:------:------:------:------:------:------:
~~~~~~~~~~~~~~~~~~~~~~~~~~~~~~~~~~~~~~~~~~~~~~~~~~~~~~~~~~~~~~~~~~~~~~~~~~~~~~~~~~~~~~~~~~~~~~~~~~~~~~~~~~~~~~~~~~~~
~~~~~~~~
----________________________________________________________________________________________________________
 x=   3200:  3400:  3600:  3800:  4000:  4200:  4400:  4600:  4800:  5000:  5200:  5400:  5600:  5800:  6000:  6200:
----------:------:------:------:------:------:------:------:------:------:------:------:------:------:------:------:
~~~~~~~~~~~~~~~~~~~~~~~~~~~~~~~~~~~~~~~~~~~~~~~~~~~~~~~~~~~~~~~~~~~~~~~~~~~~~~~~~~~~~~~~~~~~~~~~~~~~~~~~~~~~~~~~~~~~
~~~~~~~~
----________________________________________________________________________________________________________
 x=   6400:  6600:  6800:  7000:  7200:  7400:  7600:  7800:  8000:  8200:  8400:  8600:  8800:  9000:  9200:  9400:
----------:------:------:------:------:------:------:------:------:------:------:------:------:------:------:------:
~~~~~~~~~~~~~~~~~~~~~~~~~~~~~~~~~~~~~~~~~~~~~~~~~~~~~~~~~~~~~~~~~~~~~~~~~~~~~~~~~~~~~~~~~~~~~~~~~~~~~~~~~~~~~~~~~~~~
~~~~~~~~
----________________________________________________________________________________________________________
 x=   9600:  9800: 10000: 10200: 10400: 10600: 10800: 11000: 11200: 11400: 11600: 11800: 12000: 12200: 12400: 12600:
----------:------:------:------:------:------:------:------:------:------:------:------:------:------:------:------:
~~~~~~~~~~~~~~~~~~~~~~~~~~~~~~~~~~~~~~~~~~~~~~~~~~~~~~~~~~~~~~~~~~~~~~~~~~~~~~~~~~~~~~~~~~~~~~~~~~~~~~~~~~~~~~~~~~~~
~~~~~~~~
----______________________________________________________________________________
 x=  12800: 13000: 13200: 13400: 13600: 13800: 14000: 14200: 14400: 14600: 14800: 15000:
----------:------:------:------:------:------:------:------:------:------:------:------:
~~~~~~~~~~~~~~~~~~~~~~~~~~~~~~~~~~~~~~~~~~~~~~~~~~~~~~~~~~~~~~~~~~~~~~~~~~~~~~~~~~~~~~~~~~~~~~

__________
 y=  1000 : Y-строка 71  Cmax=  0.000
----------:_____________________________________________________________________________________________________
 x=     0 :   200:   400:   600:   800:  1000:  1200:  1400:  1600:  1800:  2000:  2200:  2400:  2600:  2800:  3000:
----------:------:------:------:------:------:------:------:------:------:------:------:------:------:------:------:
~~~~~~~~~~~~~~~~~~~~~~~~~~~~~~~~~~~~~~~~~~~~~~~~~~~~~~~~~~~~~~~~~~~~~~~~~~~~~~~~~~~~~~~~~~~~~~~~~~~~~~~~~~~~~~~~~~~~
~~~~~~~~
----________________________________________________________________________________________________________
 x=   3200:  3400:  3600:  3800:  4000:  4200:  4400:  4600:  4800:  5000:  5200:  5400:  5600:  5800:  6000:  6200:
----------:------:------:------:------:------:------:------:------:------:------:------:------:------:------:------:
~~~~~~~~~~~~~~~~~~~~~~~~~~~~~~~~~~~~~~~~~~~~~~~~~~~~~~~~~~~~~~~~~~~~~~~~~~~~~~~~~~~~~~~~~~~~~~~~~~~~~~~~~~~~~~~~~~~~
~~~~~~~~
----________________________________________________________________________________________________________
 x=   6400:  6600:  6800:  7000:  7200:  7400:  7600:  7800:  8000:  8200:  8400:  8600:  8800:  9000:  9200:  9400:
----------:------:------:------:------:------:------:------:------:------:------:------:------:------:------:------:
~~~~~~~~~~~~~~~~~~~~~~~~~~~~~~~~~~~~~~~~~~~~~~~~~~~~~~~~~~~~~~~~~~~~~~~~~~~~~~~~~~~~~~~~~~~~~~~~~~~~~~~~~~~~~~~~~~~~
~~~~~~~~
```

----____
 x=   9600: 9800: 10000: 10200: 10400: 10600: 10800: 11000: 11200: 11400: 11600: 11800: 12000: 12200: 12400: 12600:
----------:------:------:------:------:------:------:------:------:------:------:------:------:------:------:------:
~~~~~~
~~~~~~~~
----____
 x= 12800: 13000: 13200: 13400: 13600: 13800: 14000: 14200: 14400: 14600: 14800: 15000:
----------:------:------:------:------:------:------:------:------:------:------:------:
~~~~~~

____
 y=   800 : Y-строка 72 Cmax= 0.000
----------:____
 x=   0 :   200:   400:   600:   800: 1000: 1200: 1400: 1600: 1800: 2000: 2200: 2400: 2600: 2800: 3000:
----------:------:------:------:------:------:------:------:------:------:------:------:------:------:------:------:
~~~~~~
~~~~~~~~
----____
 x=   3200: 3400: 3600: 3800: 4000: 4200: 4400: 4600: 4800: 5000: 5200: 5400: 5600: 5800: 6000: 6200:
----------:------:------:------:------:------:------:------:------:------:------:------:------:------:------:------:
~~~~~~
~~~~~~~~
----____
 x=   6400: 6600: 6800: 7000: 7200: 7400: 7600: 7800: 8000: 8200: 8400: 8600: 8800: 9000: 9200: 9400:
----------:------:------:------:------:------:------:------:------:------:------:------:------:------:------:------:
~~~~~~
~~~~~~~~
----____
 x=   9600: 9800: 10000: 10200: 10400: 10600: 10800: 11000: 11200: 11400: 11600: 11800: 12000: 12200: 12400: 12600:
----------:------:------:------:------:------:------:------:------:------:------:------:------:------:------:------:
~~~~~~
~~~~~~~~
----____
 x= 12800: 13000: 13200: 13400: 13600: 13800: 14000: 14200: 14400: 14600: 14800: 15000:
----------:------:------:------:------:------:------:------:------:------:------:------:
~~~~~~

____
 y=   600 : Y-строка 73 Cmax= 0.000
----------:____
 x=   0 :   200:   400:   600:   800: 1000: 1200: 1400: 1600: 1800: 2000: 2200: 2400: 2600: 2800: 3000:
----------:------:------:------:------:------:------:------:------:------:------:------:------:------:------:------:
~~~~~~
~~~~~~~~
----____
 x=   3200: 3400: 3600: 3800: 4000: 4200: 4400: 4600: 4800: 5000: 5200: 5400: 5600: 5800: 6000: 6200:
----------:------:------:------:------:------:------:------:------:------:------:------:------:------:------:------:
~~~~~~
~~~~~~~~
----____
 x=   6400: 6600: 6800: 7000: 7200: 7400: 7600: 7800: 8000: 8200: 8400: 8600: 8800: 9000: 9200: 9400:
----------:------:------:------:------:------:------:------:------:------:------:------:------:------:------:------:
~~~~~~
~~~~~~~~
----____
 x=   9600: 9800: 10000: 10200: 10400: 10600: 10800: 11000: 11200: 11400: 11600: 11800: 12000: 12200: 12400: 12600:
----------:------:------:------:------:------:------:------:------:------:------:------:------:------:------:------:
~~~~~~
~~~~~~~~
----____
 x= 12800: 13000: 13200: 13400: 13600: 13800: 14000: 14200: 14400: 14600: 14800: 15000:
----------:------:------:------:------:------:------:------:------:------:------:------:
~~~~~~

____
 y=   400 : Y-строка 74 Cmax= 0.000
----------:____
 x=   0 :   200:   400:   600:   800: 1000: 1200: 1400: 1600: 1800: 2000: 2200: 2400: 2600: 2800: 3000:
----------:------:------:------:------:------:------:------:------:------:------:------:------:------:------:------:
~~~~~~
~~~~~~~~
----____
 x=   3200: 3400: 3600: 3800: 4000: 4200: 4400: 4600: 4800: 5000: 5200: 5400: 5600: 5800: 6000: 6200:
----------:------:------:------:------:------:------:------:------:------:------:------:------:------:------:------:
~~~~~~
~~~~~~~~
----____
 x=   6400: 6600: 6800: 7000: 7200: 7400: 7600: 7800: 8000: 8200: 8400: 8600: 8800: 9000: 9200: 9400:
----------:------:------:------:------:------:------:------:------:------:------:------:------:------:------:------:
~~~~~~
~~~~~~~~
----____
 x=   9600: 9800: 10000: 10200: 10400: 10600: 10800: 11000: 11200: 11400: 11600: 11800: 12000: 12200: 12400: 12600:
----------:------:------:------:------:------:------:------:------:------:------:------:------:------:------:------:
~~~~~~
~~~~~~~~
~~~~~~~~

```
----_____________________________________________________________________________
 x=  12800: 13000: 13200: 13400: 13600: 13800: 14000: 14200: 14400: 14600: 14800: 15000:
----------:------:------:------:------:------:------:------:------:------:------:------:
~~~~~~~~~~~~~~~~~~~~~~~~~~~~~~~~~~~~~~~~~~~~~~~~~~~~~~~~~~~~~~~~~~~~~~~~~~~~~~~~~~~~~~~~

 y=   200 : Y-строка 75  Cmax=  0.000
----------:-----------------------------------------------------------------------------------------------------------------------------------
 x=    0 :   200:   400:   600:   800:  1000:  1200:  1400:  1600:  1800:  2000:  2200:  2400:  2600:  2800:  3000:
----------:------:------:------:------:------:------:------:------:------:------:------:------:------:------:------:
~~~~~~~~~~~~~~~~~~~~~~~~~~~~~~~~~~~~~~~~~~~~~~~~~~~~~~~~~~~~~~~~~~~~~~~~~~~~~~~~~~~~~~~~
~~~~~~~~~
----_____________________________________________________________________________
 x=  3200:  3400:  3600:  3800:  4000:  4200:  4400:  4600:  4800:  5000:  5200:  5400:  5600:  5800:  6000:  6200:
----------:------:------:------:------:------:------:------:------:------:------:------:------:------:------:------:
~~~~~~~~~~~~~~~~~~~~~~~~~~~~~~~~~~~~~~~~~~~~~~~~~~~~~~~~~~~~~~~~~~~~~~~~~~~~~~~~~~~~~~~~
~~~~~~~~~
----_____________________________________________________________________________
 x=  6400:  6600:  6800:  7000:  7200:  7400:  7600:  7800:  8000:  8200:  8400:  8600:  8800:  9000:  9200:  9400:
----------:------:------:------:------:------:------:------:------:------:------:------:------:------:------:------:
~~~~~~~~~~~~~~~~~~~~~~~~~~~~~~~~~~~~~~~~~~~~~~~~~~~~~~~~~~~~~~~~~~~~~~~~~~~~~~~~~~~~~~~~
~~~~~~~~~
----_____________________________________________________________________________
 x=  9600:  9800: 10000: 10200: 10400: 10600: 10800: 11000: 11200: 11400: 11600: 11800: 12000: 12200: 12400: 12600:
----------:------:------:------:------:------:------:------:------:------:------:------:------:------:------:------:
~~~~~~~~~~~~~~~~~~~~~~~~~~~~~~~~~~~~~~~~~~~~~~~~~~~~~~~~~~~~~~~~~~~~~~~~~~~~~~~~~~~~~~~~
~~~~~~~~~
----_____________________________________________________________________________
 x=  12800: 13000: 13200: 13400: 13600: 13800: 14000: 14200: 14400: 14600: 14800: 15000:
----------:------:------:------:------:------:------:------:------:------:------:------:
~~~~~~~~~~~~~~~~~~~~~~~~~~~~~~~~~~~~~~~~~~~~~~~~~~~~~~~~~~~~~~~~~~~~~~~~~~~~~~~~~~~~~~~~

 y=    0 : Y-строка 76  Cmax=  0.000
----------:-----------------------------------------------------------------------------------------------------------------------------------
 x=    0 :   200:   400:   600:   800:  1000:  1200:  1400:  1600:  1800:  2000:  2200:  2400:  2600:  2800:  3000:
----------:------:------:------:------:------:------:------:------:------:------:------:------:------:------:------:
~~~~~~~~~~~~~~~~~~~~~~~~~~~~~~~~~~~~~~~~~~~~~~~~~~~~~~~~~~~~~~~~~~~~~~~~~~~~~~~~~~~~~~~~
~~~~~~~~~
----_____________________________________________________________________________
 x=  3200:  3400:  3600:  3800:  4000:  4200:  4400:  4600:  4800:  5000:  5200:  5400:  5600:  5800:  6000:  6200:
----------:------:------:------:------:------:------:------:------:------:------:------:------:------:------:------:
~~~~~~~~~~~~~~~~~~~~~~~~~~~~~~~~~~~~~~~~~~~~~~~~~~~~~~~~~~~~~~~~~~~~~~~~~~~~~~~~~~~~~~~~
~~~~~~~~~
----_____________________________________________________________________________
 x=  6400:  6600:  6800:  7000:  7200:  7400:  7600:  7800:  8000:  8200:  8400:  8600:  8800:  9000:  9200:  9400:
----------:------:------:------:------:------:------:------:------:------:------:------:------:------:------:------:
~~~~~~~~~~~~~~~~~~~~~~~~~~~~~~~~~~~~~~~~~~~~~~~~~~~~~~~~~~~~~~~~~~~~~~~~~~~~~~~~~~~~~~~~
~~~~~~~~~
----_____________________________________________________________________________
 x=  9600:  9800: 10000: 10200: 10400: 10600: 10800: 11000: 11200: 11400: 11600: 11800: 12000: 12200: 12400: 12600:
----------:------:------:------:------:------:------:------:------:------:------:------:------:------:------:------:
~~~~~~~~~~~~~~~~~~~~~~~~~~~~~~~~~~~~~~~~~~~~~~~~~~~~~~~~~~~~~~~~~~~~~~~~~~~~~~~~~~~~~~~~
~~~~~~~~~
----_____________________________________________________________________________
 x=  12800: 13000: 13200: 13400: 13600: 13800: 14000: 14200: 14400: 14600: 14800: 15000:
----------:------:------:------:------:------:------:------:------:------:------:------:
~~~~~~~~~~~~~~~~~~~~~~~~~~~~~~~~~~~~~~~~~~~~~~~~~~~~~~~~~~~~~~~~~~~~~~~~~~~~~~~~~~~~~~~~


 Результаты расчета в точке максимума   ПК ЭРА v3.0.  Модель: МРК-2014
        Координаты точки :  X=  8000.0 м,  Y=  8400.0 м
                                  _____________________
 Максимальная суммарная концентрация | Cs=   0.0593486 доли ПДКмр|
                                     |       0.0118697 мг/м3     |
                                     ~~~~~~~~~~~~~~~~~~~~~~~~~~~~~
   Достигается при опасном  направлении   199 град.
                      и скорости ветра  3.30 м/с
 Всего источников: 1. В таблице заказано вкладчиков не более чем с 95% вклада
 ____________________________ВКЛАДЫ_ИСТОЧНИКОВ_____________________________________
 |Ном.|    Код    |Тип|   Выброс  |    Вклад   |Вклад в%| Сум. %| Коэф.влияния |
 |----|<Об-П>-<Ис>|---|---M-(Mq)--|-C[доли ПДК]|--------|-------|---- b=C/M ---|
 |  1 |000101 6007| П1|   0.001600|   0.059349 | 100.0  | 100.0 |  37.0928726  |
 |                     В сумме =   0.059349   100.0                      |
 ~~~~~~~~~~~~~~~~~~~~~~~~~~~~~~~~~~~~~~~~~~~~~~~~~~~~~~~~~~~~~~~~~~~~~~~~~~~~~~~~~~~~~~~~


 7. Суммарные концентрации в узлах расчетной сетки.
    ПК ЭРА v3.0.  Модель: МРК-2014
      Город     :012 Шетский район.
      Объект    :0001 Месторождение "Шойынтас" ТОО "Металлтерминалсервис".
      Вар.расч. :1     Расч.год: 2024 (СП)      Расчет проводился 09.02.2023 15:34
      Примесь   :0344 - Фториды неорганические плохо растворимые - (алюминия фторид, кальция фторид,
                  натрия гексафторалюминат) (Фториды неорганические плохо растворимые /в
```

пересчете на фтор/) (615)
ПДКм.р для примеси 0344 = 0.2 мг/м3

_____Параметры_расчетного_прямоугольника_No 1_____
| Координаты центра : X= 7500 м; Y= 7500 |
| Длина и ширина : L= 15000 м; B= 15000 м |
| Шаг сетки (dX=dY) : D= 200 м |
~~~~~~

Фоновая концентрация не задана
Направление ветра: автоматический поиск опасного направления от 0 до 360 град.
Скорость ветра: автоматический поиск опасной скорости от 0.5 до 9.0(Uмр) м/с

(Символ ^ означает наличие источника вблизи расчетного узла)

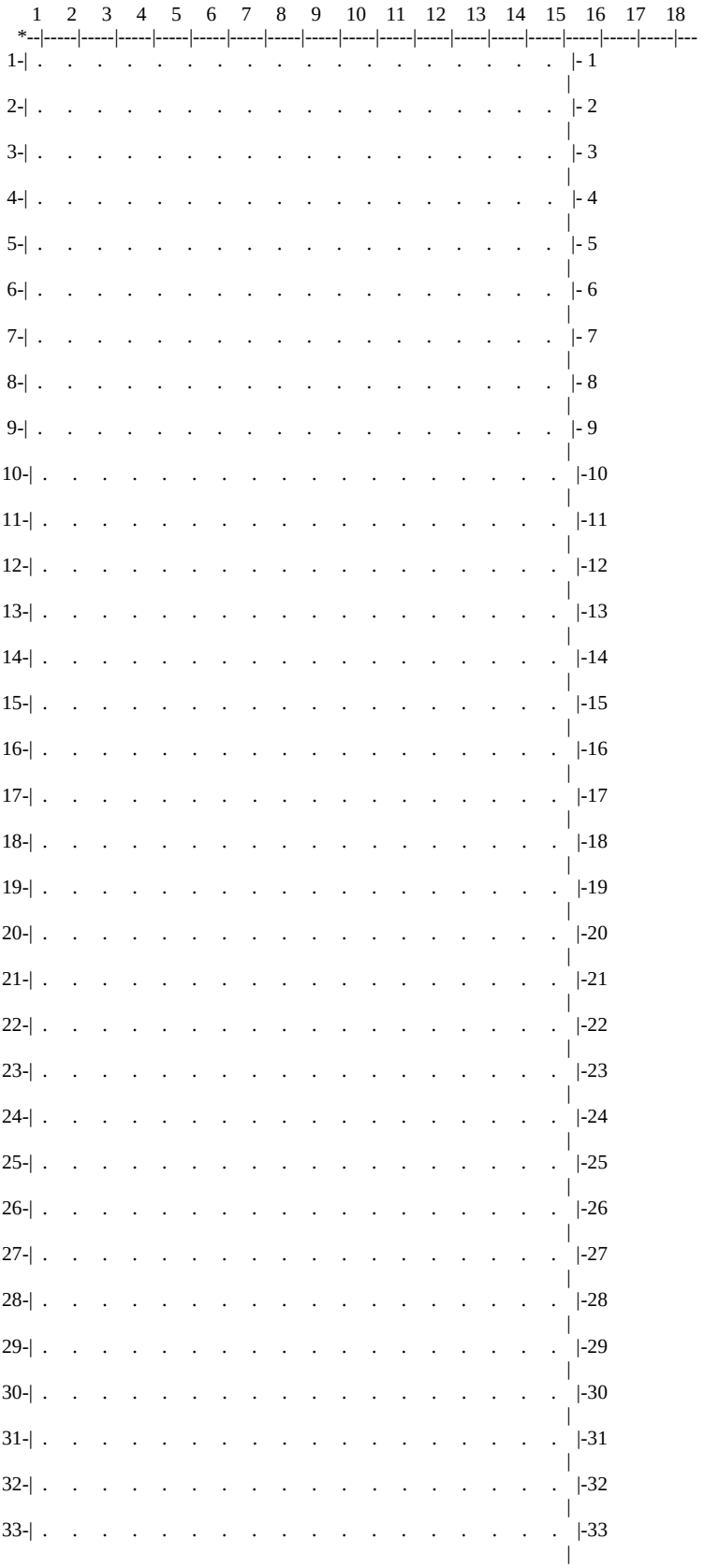
~~~~~~

34-| . . . . . |-34
35-| . . . . . |-35
36-| . . . . . |-36
37-| . . . . . |-37
38-| . . . . . |-38
39-| . . . . . |-39
40-| . . . . . |-40
41-| . . . . . |-41
42-| . . . . . |-42
43-| . . . . . |-43
44-| . . . . . |-44
45-| . . . . . |-45
46-| . . . . . |-46
47-| . . . . . |-47
48-| . . . . . |-48
49-| . . . . . |-49
50-| . . . . . |-50
51-| . . . . . |-51
52-| . . . . . |-52
53-| . . . . . |-53
54-| . . . . . |-54
55-| . . . . . |-55
56-| . . . . . |-56
57-| . . . . . |-57
58-| . . . . . |-58
59-| . . . . . |-59
60-| . . . . . |-60
61-| . . . . . |-61
62-| . . . . . |-62
63-| . . . . . |-63
64-| . . . . . |-64
65-| . . . . . |-65
66-| . . . . . |-66
67-| . . . . . |-67
68-| . . . . . |-68
69-| . . . . . |-69
70-| . . . . . |-70
71-| . . . . . |-71
72-| . . . . . |-72
73-| . . . . . |-73
74-| . . . . . |-74
75-| . . . . . |-75

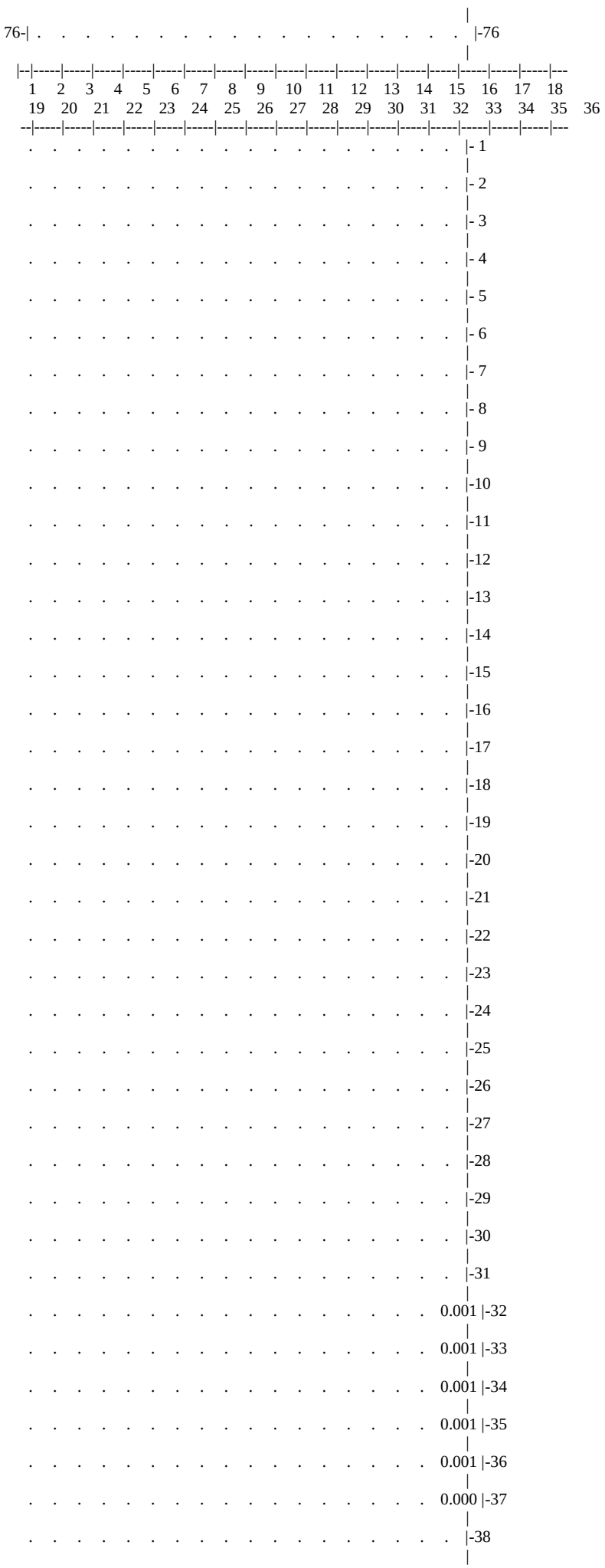
76-
-76
1 2 3 4 5 6 7 8 9 10 11 12 13 14 15 16 17 18
19 20 21 22 23 24 25 26 27 28 29 30 31 32 33 34 35 36
- 1
- 2
- 3
- 4
- 5
- 6
- 7
- 8
- 9
-10
-11
-12
-13
-14
-15
-16
-17
-18
-19
-20
-21
-22
-23
-24
-25
-26
-27
-28
-29
-30
-31
0.001 -32
0.001 -33
0.001 -34
0.001 -35
0.001 -36
0.000 -37
-38

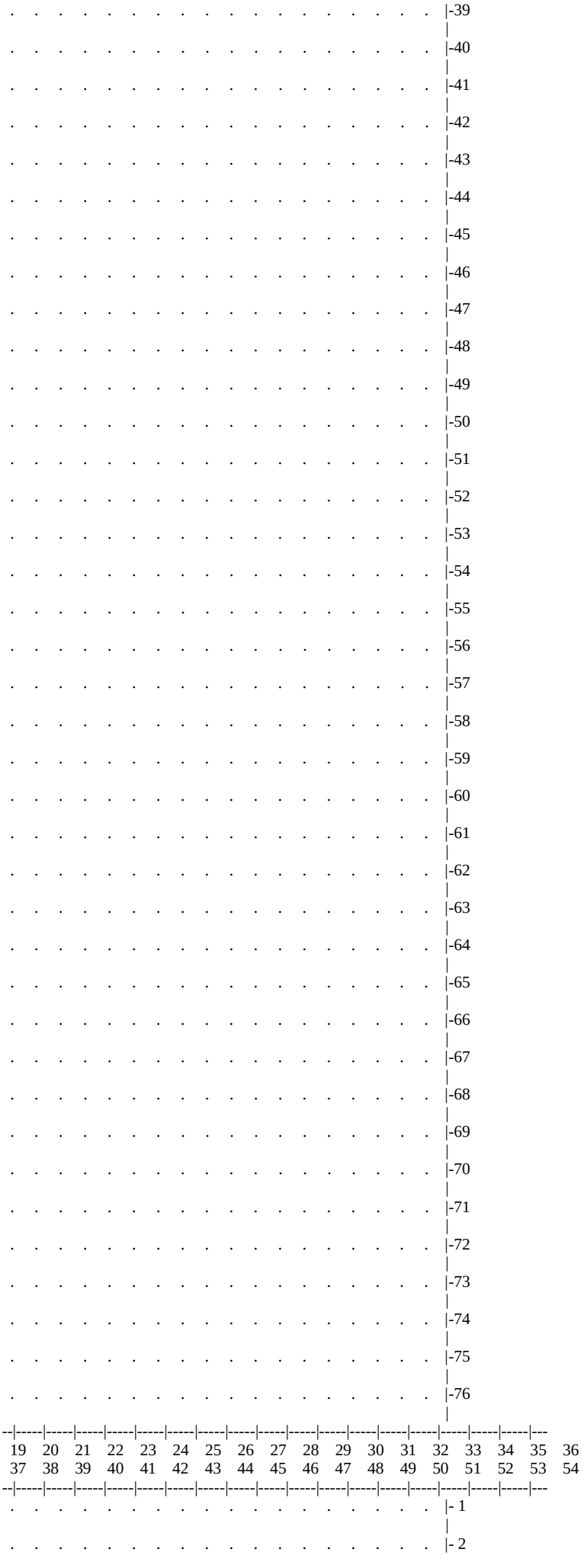
-39
-40
-41
-42
-43
-44
-45
-46
-47
-48
-49
-50
-51
-52
-53
-54
-55
-56
-57
-58
-59
-60
-61
-62
-63
-64
-65
-66
-67
-68
-69
-70
-71
-72
-73
-74
-75
-76
19 20 21 22 23 24 25 26 27 28 29 30 31 32 33 34 35 36
37 38 39 40 41 42 43 44 45 46 47 48 49 50 51 52 53 54
- 1
- 2

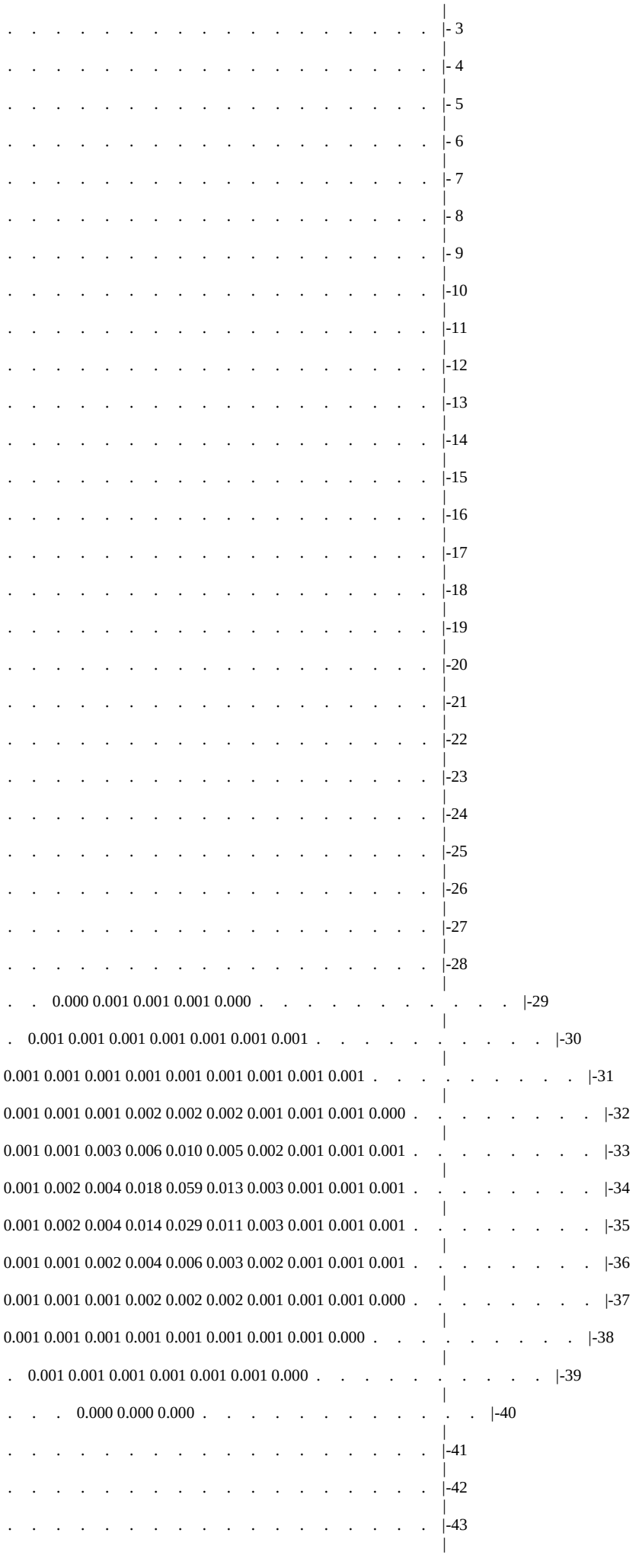
. . . . . |- 3
. . . . . |- 4
. . . . . |- 5
. . . . . |- 6
. . . . . |- 7
. . . . . |- 8
. . . . . |- 9
. . . . . |-10
. . . . . |-11
. . . . . |-12
. . . . . |-13
. . . . . |-14
. . . . . |-15
. . . . . |-16
. . . . . |-17
. . . . . |-18
. . . . . |-19
. . . . . |-20
. . . . . |-21
. . . . . |-22
. . . . . |-23
. . . . . |-24
. . . . . |-25
. . . . . |-26
. . . . . |-27
. . . . . |-28
. . 0.000 0.001 0.001 0.001 0.000 . . . . . |-29
. 0.001 0.001 0.001 0.001 0.001 0.001 0.001 . . . . . |-30
0.001 0.001 0.001 0.001 0.001 0.001 0.001 0.001 0.001 . . . . . |-31
0.001 0.001 0.001 0.002 0.002 0.002 0.001 0.001 0.001 0.000 . . . . . |-32
0.001 0.001 0.003 0.006 0.010 0.005 0.002 0.001 0.001 0.001 . . . . . |-33
0.001 0.002 0.004 0.018 0.059 0.013 0.003 0.001 0.001 0.001 . . . . . |-34
0.001 0.002 0.004 0.014 0.029 0.011 0.003 0.001 0.001 0.001 . . . . . |-35
0.001 0.001 0.002 0.004 0.006 0.003 0.002 0.001 0.001 0.001 . . . . . |-36
0.001 0.001 0.001 0.002 0.002 0.002 0.001 0.001 0.001 0.000 . . . . . |-37
0.001 0.001 0.001 0.001 0.001 0.001 0.001 0.001 0.000 . . . . . |-38
. 0.001 0.001 0.001 0.001 0.001 0.001 0.000 . . . . . |-39
. . . 0.000 0.000 0.000 . . . . . |-40
. . . . . |-41
. . . . . |-42
. . . . . |-43

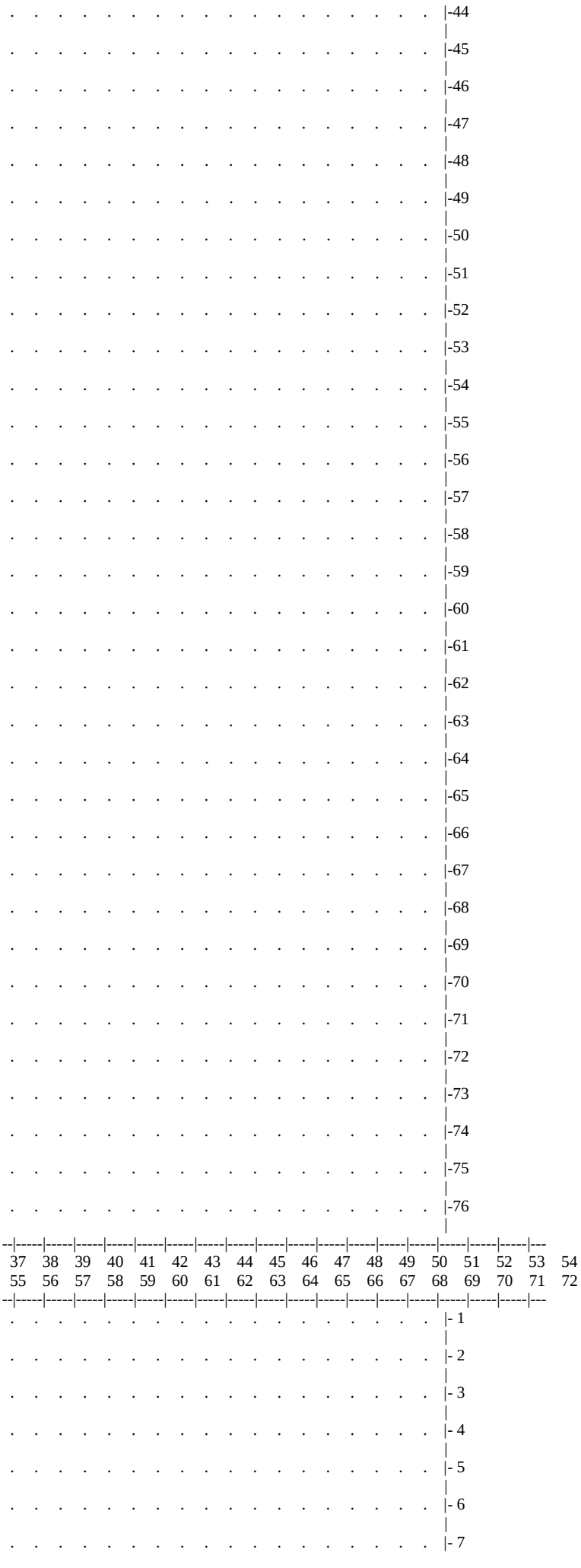
-44
-45
-46
-47
-48
-49
-50
-51
-52
-53
-54
-55
-56
-57
-58
-59
-60
-61
-62
-63
-64
-65
-66
-67
-68
-69
-70
-71
-72
-73
-74
-75
-76
37 38 39 40 41 42 43 44 45 46 47 48 49 50 51 52 53 54
55 56 57 58 59 60 61 62 63 64 65 66 67 68 69 70 71 72
- 1
- 2
- 3
- 4
- 5
- 6
- 7

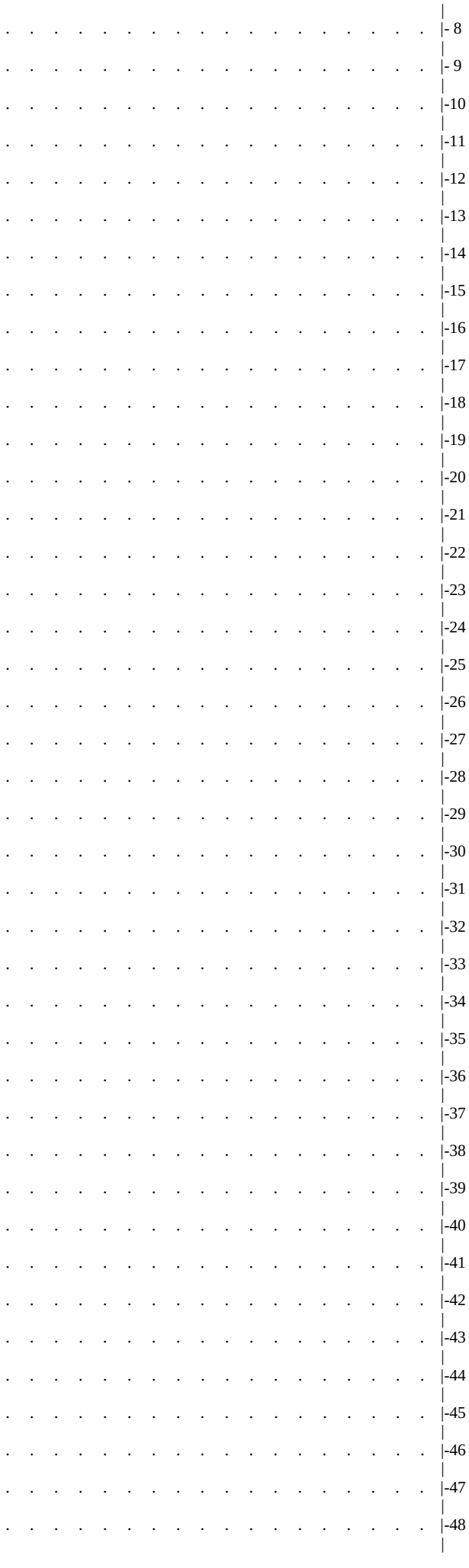
- 8
- 9
-10
-11
-12
-13
-14
-15
-16
-17
-18
-19
-20
-21
-22
-23
-24
-25
-26
-27
-28
-29
-30
-31
-32
-33
-34
-35
-36
-37
-38
-39
-40
-41
-42
-43
-44
-45
-46
-47
-48

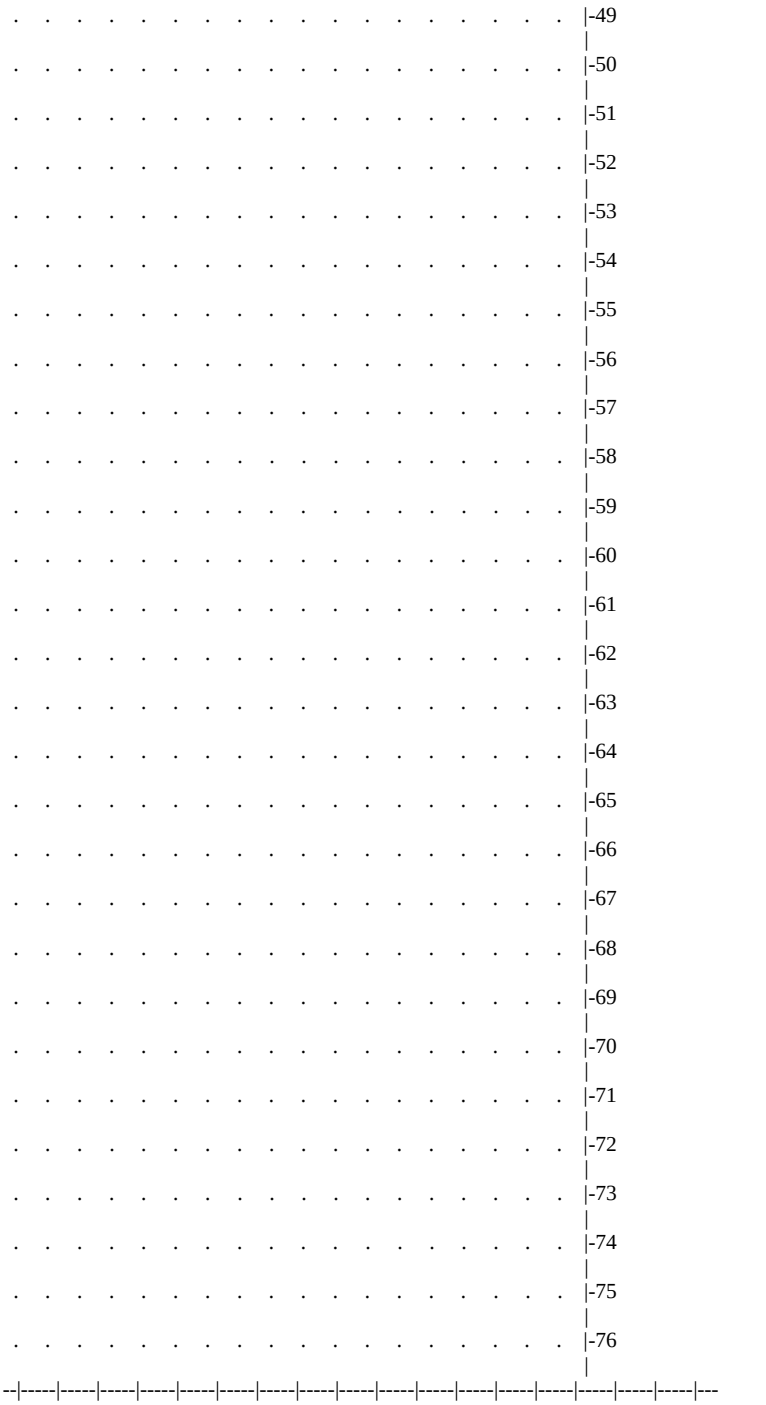
-49
-50
-51
-52
-53
-54
-55
-56
-57
-58
-59
-60
-61
-62
-63
-64
-65
-66
-67
-68
-69
-70
-71
-72
-73
-74
-75
-76
55 56 57 58 59 60 61 62 63 64 65 66 67 68 69 70 71 72
73 74 75 76
- 1
- 2
- 3
- 4
- 5
- 6
- 7
- 8
- 9
-10
-11
-12

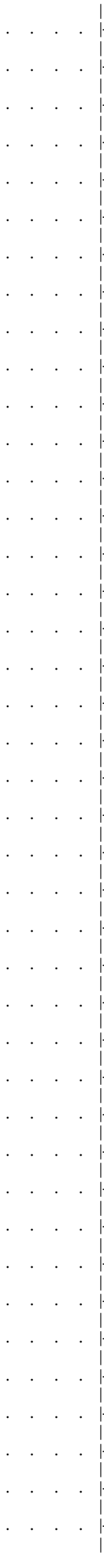
-13
-14
-15
-16
-17
-18
-19
-20
-21
-22
-23
-24
-25
-26
-27
-28
-29
-30
-31
-32
-33
-34
-35
-36
-37
-38
-39
-40
-41
-42
-43
-44
-45
-46
-47
-48
-49
-50
-51
-52
-53

```
   .    .    .    .  |-54
                     |
   .    .    .    .  |-55
                     |
   .    .    .    .  |-56
                     |
   .    .    .    .  |-57
                     |
   .    .    .    .  |-58
                     |
   .    .    .    .  |-59
                     |
   .    .    .    .  |-60
                     |
   .    .    .    .  |-61
                     |
   .    .    .    .  |-62
                     |
   .    .    .    .  |-63
                     |
   .    .    .    .  |-64
                     |
   .    .    .    .  |-65
                     |
   .    .    .    .  |-66
                     |
   .    .    .    .  |-67
                     |
   .    .    .    .  |-68
                     |
   .    .    .    .  |-69
                     |
   .    .    .    .  |-70
                     |
   .    .    .    .  |-71
                     |
   .    .    .    .  |-72
                     |
   .    .    .    .  |-73
                     |
   .    .    .    .  |-74
                     |
   .    .    .    .  |-75
                     |
   .    .    .    .  |-76
                     |
 --|-----|-----|-----|---
  73   74   75   76
```

В целом по расчетному прямоугольнику:
Максимальная концентрация ---------> См = 0.0593486 долей ПДКмр
= 0.0118697 мг/м3
Достигается в точке с координатами: Хм = 8000.0 м
(X-столбец 41, Y-строка 34) Yм = 8400.0 м
При опасном направлении ветра : 199 град.
и "опасной" скорости ветра : 3.30 м/с

8. Результаты расчета по жилой застройке.
ПК ЭРА v3.0. Модель: МРК-2014
Город :012 Шетский район.
Объект :0001 Месторождение "Шойынтас" ТОО "Металлтерминалсервис".
Вар.расч. :1 Расч.год: 2024 (СП) Расчет проводился 09.02.2023 15:34
Примесь :0344 - Фториды неорганические плохо растворимые - (алюминия фторид, кальция фторид, натрия гексафторалюминат) (Фториды неорганические плохо растворимые /в пересчете на фтор/) (615)
ПДКм.р для примеси 0344 = 0.2 мг/м3

Расчет проводился по всем жилым зонам внутри расч. прямоугольника 001
Всего просчитано точек: 91
Фоновая концентрация не задана
Направление ветра: автоматический поиск опасного направления от 0 до 360 град.
Скорость ветра: автоматический поиск опасной скорости от 0.5 до 9.0(Ump) м/с

```
          _____Расшифровка_обозначений_____
         | Qc - суммарная концентрация [доли ПДК]     |
         | Cc - суммарная концентрация [мг/м.куб]     |
         | Фоп- опасное направл. ветра [ угл. град.]  |
         | Uоп- опасная скорость ветра [    м/с    ] |
|~~~~~~~~                                  ~~~~~~~~~~~~~|
| -Если в расчете один источник, то его вклад и код не печатаются|
~~~~~~~~~~~~~~~~~~~~~~~~~~~~~~~~~~~~~~~~~~~~~~~~~~~~~~~~~~~~~~~~~~~~~~~~~~~~~~~
```

```
_____________________________________________________________________________________________
 y=  7614: 7657: 7807: 7857: 8000: 8057: 8193: 8257: 8386: 8457: 8579: 8657: 8772: 8857: 8965:
----------:------:------:------:------:------:------:------:------:------:------:------:------:------:------:
 x=     9:    9:    9:    9:    9:    9:    9:    9:    9:    9:    9:    9:    9:    9:    9:
----------:------:------:------:------:------:------:------:------:------:------:------:------:------:------:
~~~~~~~~~~~~~~~~~~~~~~~~~~~~~~~~~~~~~~~~~~~~~~~~~~~~~~~~~~~~~~~~~~~~~~~~~~~~~~~~~~~~~~~~~~~~~~~~~~~~
~
_____________________________________________________________________________________________
 y=  9057: 9158: 9257: 9351: 9457: 9544: 9657: 9737: 9713: 7496: 9657: 9642: 7476: 7657: 7857:
----------:------:------:------:------:------:------:------:------:------:------:------:------:------:------:
 x=     9:    9:    9:    9:    9:    9:    9:    9:   24:   72:  149:  182:  197:  209:  209:
----------:------:------:------:------:------:------:------:------:------:------:------:------:------:------:
~~~~~~~~~~~~~~~~~~~~~~~~~~~~~~~~~~~~~~~~~~~~~~~~~~~~~~~~~~~~~~~~~~~~~~~~~~~~~~~~~~~~~~~~~~~~~~~~~~~~
~
_____________________________________________________________________________________________
 y=  8057: 8257: 8457: 8657: 8857: 9057: 9257: 9457: 7457: 9572: 7609: 7657: 7857: 8057: 8257:
----------:------:------:------:------:------:------:------:------:------:------:------:------:------:------:
 x=   209:  209:  209:  209:  209:  209:  209:  209:  323:  339:  397:  409:  409:  409:  409:
----------:------:------:------:------:------:------:------:------:------:------:------:------:------:------:
~~~~~~~~~~~~~~~~~~~~~~~~~~~~~~~~~~~~~~~~~~~~~~~~~~~~~~~~~~~~~~~~~~~~~~~~~~~~~~~~~~~~~~~~~~~~~~~~~~~~
~
_____________________________________________________________________________________________
 y=  8457: 8657: 8857: 9057: 9257: 9457: 7657: 7761: 9540: 7857: 7913: 8050: 8057: 9509: 8257:
----------:------:------:------:------:------:------:------:------:------:------:------:------:------:------:
 x=   409:  409:  409:  409:  409:  409:  420:  470:  473:  516:  543:  594:  597:  606:  609:
----------:------:------:------:------:------:------:------:------:------:------:------:------:------:------:
~~~~~~~~~~~~~~~~~~~~~~~~~~~~~~~~~~~~~~~~~~~~~~~~~~~~~~~~~~~~~~~~~~~~~~~~~~~~~~~~~~~~~~~~~~~~~~~~~~~~
~
_____________________________________________________________________________________________
 y=  8457: 8657: 8857: 9057: 9257: 9457: 8188: 8257: 9477: 8353: 9457: 8457: 8657: 8857: 9057:
----------:------:------:------:------:------:------:------:------:------:------:------:------:------:------:
 x=   609:  609:  609:  609:  609:  609:  645:  686:  740:  744:  784:  806:  809:  809:  809:
----------:------:------:------:------:------:------:------:------:------:------:------:------:------:------:
~~~~~~~~~~~~~~~~~~~~~~~~~~~~~~~~~~~~~~~~~~~~~~~~~~~~~~~~~~~~~~~~~~~~~~~~~~~~~~~~~~~~~~~~~~~~~~~~~~~~
~
_____________________________________________________________________________________________
 y=  9257: 8518: 9422: 8657: 8660: 8801: 8857: 9367: 8943: 9057: 9257: 9057: 9285: 9072: 9257:
----------:------:------:------:------:------:------:------:------:------:------:------:------:------:------:
 x=   809:  842:  858:  891:  892:  942:  961:  976:  991: 1009: 1009: 1081: 1086: 1094: 1123:
----------:------:------:------:------:------:------:------:------:------:------:------:------:------:------:
~~~~~~~~~~~~~~~~~~~~~~~~~~~~~~~~~~~~~~~~~~~~~~~~~~~~~~~~~~~~~~~~~~~~~~~~~~~~~~~~~~~~~~~~~~~~~~~~~~~~
~
__________
 y=  9202:
----------:
 x=  1196:
----------:
~~~~~~~~~~~
```

Результаты расчета в точке максимума   ПК ЭРА v3.0. Модель: МРК-2014
Координаты точки : X= 1196.0 м, Y= 9202.0 м

```
                              ______________________________
 Максимальная суммарная концентрация | Cs=   0.0000139 доли ПДКмр|
                              |       0.0000028 мг/м3     |
                              ~~~~~~~~~~~~~~~~~~~~~~~~~~~~~~
```

Достигается при опасном направлении   97 град.
и скорости ветра 9.00 м/с
Всего источников: 1. В таблице заказано вкладчиков не более чем с 95% вклада

```
_______________________________ВКЛАДЫ_ИСТОЧНИКОВ_________________________________
|Ном.|    Код    |Тип|   Выброс  |    Вклад   |Вклад в%| Сум. %| Коэф.влияния |
|----|<Об-П>-<Ис>|---|---M-(Mq)--|-С[доли ПДК]|--------|-------|---- b=C/M ---|
|  1 |000101 6007| П1|   0.001600|   0.000014 | 100.0  | 100.0 | 0.008716398  |
|                      В сумме =   0.000014   100.0                          |
~~~~~~~~~~~~~~~~~~~~~~~~~~~~~~~~~~~~~~~~~~~~~~~~~~~~~~~~~~~~~~~~~~~~~~~~~~~~~~
```

3. Исходные параметры источников.
ПК ЭРА v3.0. Модель: МРК-2014
Город   :012 Шетский район.
Объект   :0001 Месторождение "Шойынтас" ТОО "Металлтерминалсервис".
Вар.расч. :1   Расч.год: 2024 (СП)   Расчет проводился 09.02.2023 15:34
Примесь   :0703 - Бенз/а/пирен (3,4-Бензпирен) (54)
ПДКм.р для примеси 0703 = 0.00001 мг/м3 (=10ПДКс.с.)

Коэффициент рельефа (КР): индивидуальный с источников
Коэффициент оседания (F): индивидуальный с источников

```
_____________________________________________________________________________________________
    Код     |Тип|  H  |  D  |  Wo |   V1  |  T  |   X1    |   Y1    |   X2    |   Y2    |Alf| F | КР |Ди| Выброс
<Об~П>~<Ис>|~~~|~~м~~|~~м~~|~м/с~|~м3/с~~|градС|~~~м~~~~|~~~м~~~~|~~~м~~~~|~~~м~~~~|гр.|~~~|~~~~|~~|~~~г/с~~
000101 6025 П1    2.0                       0.0     7483     8162       1        1   0 3.0 1.000 0 0.0000010
000101 6026 П1    2.0                       0.0    10149     8443       1        1   0 3.0 1.000 0 0.0000003
```

4. Расчетные параметры См,Uм,Xм
ПК ЭРА v3.0. Модель: МРК-2014
Город :012 Шетский район.
Объект :0001 Месторождение "Шойынтас" ТОО "Металлтерминалсервис".
Вар.расч. :1 Расч.год: 2024 (СП) Расчет проводился 09.02.2023 15:34
Сезон :ЛЕТО (температура воздуха 20.4 град.С)
Примесь :0703 - Бенз/а/пирен (3,4-Бензпирен) (54)
ПДКм.р для примеси 0703 = 0.00001 мг/м3 (=10ПДКс.с.)

| - Для линейных и площадных источников выброс является суммарным по всей площади, а Cm - концентрация одиночного источника, расположенного в центре симметрии, с суммарным M |

Источники			Их расчетные параметры			
Номер	Код	M	Тип	Cm	Um	Xm
п/п	<об-п>-<ис>			[доли ПДК]	[м/с]	[м]
1	000101 6025	0.00000100	П1	10.714956	0.50	5.7
2	000101 6026	0.00000030	П1	3.214487	0.50	5.7

Суммарный Mq = 0.00000130 г/с
Сумма См по всем источникам = 13.929443 долей ПДК
Средневзвешенная опасная скорость ветра = 0.50 м/с

5. Управляющие параметры расчета
ПК ЭРА v3.0. Модель: МРК-2014
Город :012 Шетский район.
Объект :0001 Месторождение "Шойынтас" ТОО "Металлтерминалсервис".
Вар.расч. :1 Расч.год: 2024 (СП) Расчет проводился 09.02.2023 15:34
Сезон :ЛЕТО (температура воздуха 20.4 град.С)
Примесь :0703 - Бенз/а/пирен (3,4-Бензпирен) (54)
ПДКм.р для примеси 0703 = 0.00001 мг/м3 (=10ПДКс.с.)

Фоновая концентрация не задана

Расчет по прямоугольнику 001 : 15000x15000 с шагом 200
Расчет по территории жилой застройки. Покрытие РП 001
Направление ветра: автоматический поиск опасного направления от 0 до 360 град.
Скорость ветра: автоматический поиск опасной скорости от 0.5 до 9.0(Uмр) м/с
Средневзвешенная опасная скорость ветра Uсв= 0.5 м/с

6. Результаты расчета в виде таблицы.
ПК ЭРА v3.0. Модель: МРК-2014
Город :012 Шетский район.
Объект :0001 Месторождение "Шойынтас" ТОО "Металлтерминалсервис".
Вар.расч. :1 Расч.год: 2024 (СП) Расчет проводился 09.02.2023 15:34
Примесь :0703 - Бенз/а/пирен (3,4-Бензпирен) (54)
ПДКм.р для примеси 0703 = 0.00001 мг/м3 (=10ПДКс.с.)

Расчет проводился на прямоугольнике 1
с параметрами: координаты центра X= 7500, Y= 7500
размеры: длина(по X)= 15000, ширина(по Y)= 15000, шаг сетки= 200
Фоновая концентрация не задана
Направление ветра: автоматический поиск опасного направления от 0 до 360 град.
Скорость ветра: автоматический поиск опасной скорости от 0.5 до 9.0(Uмр) м/с

Расшифровка_обозначений
| Qc - суммарная концентрация [доли ПДК] |
| Cc - суммарная концентрация [мг/м.куб] |
| Фоп- опасное направл. ветра [угл. град.] |
| Uоп- опасная скорость ветра [м/с] |
| Ви - вклад ИСТОЧНИКА в Qc [доли ПДК] |
| Ки - код источника для верхней строки Ви |
| -Если в строке Cmax=< 0.05 ПДК, то Фоп,Uоп,Ви,Ки не печатаются |

y= 15000 : Y-строка 1 Cmax= 0.000 долей ПДК (x= 7600.0; напр.ветра=181)

x=	0 :	200:	400:	600:	800:	1000:	1200:	1400:	1600:	1800:	2000:	2200:	2400:	2600:	2800:	3000:
Qc :	0.000:	0.000:	0.000:	0.000:	0.000:	0.000:	0.000:	0.000:	0.000:	0.000:	0.000:	0.000:	0.000:	0.000:	0.000:	0.000:
Cc :	0.000:	0.000:	0.000:	0.000:	0.000:	0.000:	0.000:	0.000:	0.000:	0.000:	0.000:	0.000:	0.000:	0.000:	0.000:	0.000:

x=	3200:	3400:	3600:	3800:	4000:	4200:	4400:	4600:	4800:	5000:	5200:	5400:	5600:	5800:	6000:	6200:
Qc :	0.000:	0.000:	0.000:	0.000:	0.000:	0.000:	0.000:	0.000:	0.000:	0.000:	0.000:	0.000:	0.000:	0.000:	0.000:	0.000:

Cc : 0.000: 0.000: 0.000: 0.000: 0.000: 0.000: 0.000: 0.000: 0.000: 0.000: 0.000: 0.000: 0.000: 0.000: 0.000: 0.000:
~~~~~~

----____
x= 6400: 6600: 6800: 7000: 7200: 7400: 7600: 7800: 8000: 8200: 8400: 8600: 8800: 9000: 9200: 9400:
----------:------:------:------:------:------:------:------:------:------:------:------:------:------:------:------:
Qc : 0.000: 0.000: 0.000: 0.000: 0.000: 0.000: 0.000: 0.000: 0.000: 0.000: 0.000: 0.000: 0.000: 0.000: 0.000: 0.000:
Cc : 0.000: 0.000: 0.000: 0.000: 0.000: 0.000: 0.000: 0.000: 0.000: 0.000: 0.000: 0.000: 0.000: 0.000: 0.000: 0.000:
~~~~~~

----____
x= 9600: 9800: 10000: 10200: 10400: 10600: 10800: 11000: 11200: 11400: 11600: 11800: 12000: 12200: 12400: 12600:
----------:------:------:------:------:------:------:------:------:------:------:------:------:------:------:------:
Qc : 0.000: 0.000: 0.000: 0.000: 0.000: 0.000: 0.000: 0.000: 0.000: 0.000: 0.000: 0.000: 0.000: 0.000: 0.000: 0.000:
Cc : 0.000: 0.000: 0.000: 0.000: 0.000: 0.000: 0.000: 0.000: 0.000: 0.000: 0.000: 0.000: 0.000: 0.000: 0.000: 0.000:
~~~~~~

----____
x= 12800: 13000: 13200: 13400: 13600: 13800: 14000: 14200: 14400: 14600: 14800: 15000:
----------:------:------:------:------:------:------:------:------:------:------:------:
Qc : 0.000: 0.000: 0.000: 0.000: 0.000: 0.000: 0.000: 0.000: 0.000: 0.000: 0.000: 0.000:
Cc : 0.000: 0.000: 0.000: 0.000: 0.000: 0.000: 0.000: 0.000: 0.000: 0.000: 0.000: 0.000:
~~~~~~

____
y= 14800 : Y-строка 2 Cmax= 0.000 долей ПДК (x= 7600.0; напр.ветра=181)
----------:____
x= 0 : 200: 400: 600: 800: 1000: 1200: 1400: 1600: 1800: 2000: 2200: 2400: 2600: 2800: 3000:
----------:------:------:------:------:------:------:------:------:------:------:------:------:------:------:------:
Qc : 0.000: 0.000: 0.000: 0.000: 0.000: 0.000: 0.000: 0.000: 0.000: 0.000: 0.000: 0.000: 0.000: 0.000: 0.000: 0.000:
Cc : 0.000: 0.000: 0.000: 0.000: 0.000: 0.000: 0.000: 0.000: 0.000: 0.000: 0.000: 0.000: 0.000: 0.000: 0.000: 0.000:
~~~~~~

----____
x= 3200: 3400: 3600: 3800: 4000: 4200: 4400: 4600: 4800: 5000: 5200: 5400: 5600: 5800: 6000: 6200:
----------:------:------:------:------:------:------:------:------:------:------:------:------:------:------:------:
Qc : 0.000: 0.000: 0.000: 0.000: 0.000: 0.000: 0.000: 0.000: 0.000: 0.000: 0.000: 0.000: 0.000: 0.000: 0.000: 0.000:
Cc : 0.000: 0.000: 0.000: 0.000: 0.000: 0.000: 0.000: 0.000: 0.000: 0.000: 0.000: 0.000: 0.000: 0.000: 0.000: 0.000:
~~~~~~

----____
x= 6400: 6600: 6800: 7000: 7200: 7400: 7600: 7800: 8000: 8200: 8400: 8600: 8800: 9000: 9200: 9400:
----------:------:------:------:------:------:------:------:------:------:------:------:------:------:------:------:
Qc : 0.000: 0.000: 0.000: 0.000: 0.000: 0.000: 0.000: 0.000: 0.000: 0.000: 0.000: 0.000: 0.000: 0.000: 0.000: 0.000:
Cc : 0.000: 0.000: 0.000: 0.000: 0.000: 0.000: 0.000: 0.000: 0.000: 0.000: 0.000: 0.000: 0.000: 0.000: 0.000: 0.000:
~~~~~~

----____
x= 9600: 9800: 10000: 10200: 10400: 10600: 10800: 11000: 11200: 11400: 11600: 11800: 12000: 12200: 12400: 12600:
----------:------:------:------:------:------:------:------:------:------:------:------:------:------:------:------:
Qc : 0.000: 0.000: 0.000: 0.000: 0.000: 0.000: 0.000: 0.000: 0.000: 0.000: 0.000: 0.000: 0.000: 0.000: 0.000: 0.000:
Cc : 0.000: 0.000: 0.000: 0.000: 0.000: 0.000: 0.000: 0.000: 0.000: 0.000: 0.000: 0.000: 0.000: 0.000: 0.000: 0.000:
~~~~~~

----____
x= 12800: 13000: 13200: 13400: 13600: 13800: 14000: 14200: 14400: 14600: 14800: 15000:
----------:------:------:------:------:------:------:------:------:------:------:------:
Qc : 0.000: 0.000: 0.000: 0.000: 0.000: 0.000: 0.000: 0.000: 0.000: 0.000: 0.000: 0.000:
Cc : 0.000: 0.000: 0.000: 0.000: 0.000: 0.000: 0.000: 0.000: 0.000: 0.000: 0.000: 0.000:
~~~~~~

____
y= 14600 : Y-строка 3 Cmax= 0.000 долей ПДК (x= 7600.0; напр.ветра=181)
----------:____
x= 0 : 200: 400: 600: 800: 1000: 1200: 1400: 1600: 1800: 2000: 2200: 2400: 2600: 2800: 3000:
----------:------:------:------:------:------:------:------:------:------:------:------:------:------:------:------:
Qc : 0.000: 0.000: 0.000: 0.000: 0.000: 0.000: 0.000: 0.000: 0.000: 0.000: 0.000: 0.000: 0.000: 0.000: 0.000: 0.000:
Cc : 0.000: 0.000: 0.000: 0.000: 0.000: 0.000: 0.000: 0.000: 0.000: 0.000: 0.000: 0.000: 0.000: 0.000: 0.000: 0.000:
~~~~~~

----____
x= 3200: 3400: 3600: 3800: 4000: 4200: 4400: 4600: 4800: 5000: 5200: 5400: 5600: 5800: 6000: 6200:
----------:------:------:------:------:------:------:------:------:------:------:------:------:------:------:------:
Qc : 0.000: 0.000: 0.000: 0.000: 0.000: 0.000: 0.000: 0.000: 0.000: 0.000: 0.000: 0.000: 0.000: 0.000: 0.000: 0.000:
Cc : 0.000: 0.000: 0.000: 0.000: 0.000: 0.000: 0.000: 0.000: 0.000: 0.000: 0.000: 0.000: 0.000: 0.000: 0.000: 0.000:
~~~~~~

----____
x= 6400: 6600: 6800: 7000: 7200: 7400: 7600: 7800: 8000: 8200: 8400: 8600: 8800: 9000: 9200: 9400:
----------:------:------:------:------:------:------:------:------:------:------:------:------:------:------:------:
Qc : 0.000: 0.000: 0.000: 0.000: 0.000: 0.000: 0.000: 0.000: 0.000: 0.000: 0.000: 0.000: 0.000: 0.000: 0.000: 0.000:
Cc : 0.000: 0.000: 0.000: 0.000: 0.000: 0.000: 0.000: 0.000: 0.000: 0.000: 0.000: 0.000: 0.000: 0.000: 0.000: 0.000:
~~~~~~

----____

x= 9600: 9800: 10000: 10200: 10400: 10600: 10800: 11000: 11200: 11400: 11600: 11800: 12000: 12200: 12400: 12600:
----------:------:------:------:------:------:------:------:------:------:------:------:------:------:------:------:
Qc : 0.000: 0.000: 0.000: 0.000: 0.000: 0.000: 0.000: 0.000: 0.000: 0.000: 0.000: 0.000: 0.000: 0.000: 0.000: 0.000:
Cc : 0.000: 0.000: 0.000: 0.000: 0.000: 0.000: 0.000: 0.000: 0.000: 0.000: 0.000: 0.000: 0.000: 0.000: 0.000: 0.000:
~~~~~~
~~~~~~~~
----____
x= 12800: 13000: 13200: 13400: 13600: 13800: 14000: 14200: 14400: 14600: 14800: 15000:
----------:------:------:------:------:------:------:------:------:------:------:------:
Qc : 0.000: 0.000: 0.000: 0.000: 0.000: 0.000: 0.000: 0.000: 0.000: 0.000: 0.000: 0.000:
Cc : 0.000: 0.000: 0.000: 0.000: 0.000: 0.000: 0.000: 0.000: 0.000: 0.000: 0.000: 0.000:
~~~~~~
____
y= 14400 : Y-строка 4 Cmax= 0.000 долей ПДК (x= 7600.0; напр.ветра=181)
----------:____
x=   0 : 200: 400: 600: 800: 1000: 1200: 1400: 1600: 1800: 2000: 2200: 2400: 2600: 2800: 3000:
----------:------:------:------:------:------:------:------:------:------:------:------:------:------:------:------:
Qc : 0.000: 0.000: 0.000: 0.000: 0.000: 0.000: 0.000: 0.000: 0.000: 0.000: 0.000: 0.000: 0.000: 0.000: 0.000: 0.000:
Cc : 0.000: 0.000: 0.000: 0.000: 0.000: 0.000: 0.000: 0.000: 0.000: 0.000: 0.000: 0.000: 0.000: 0.000: 0.000: 0.000:
~~~~~~
~~~~~~~~
----____
x= 3200: 3400: 3600: 3800: 4000: 4200: 4400: 4600: 4800: 5000: 5200: 5400: 5600: 5800: 6000: 6200:
----------:------:------:------:------:------:------:------:------:------:------:------:------:------:------:------:
Qc : 0.000: 0.000: 0.000: 0.000: 0.000: 0.000: 0.000: 0.000: 0.000: 0.000: 0.000: 0.000: 0.000: 0.000: 0.000: 0.000:
Cc : 0.000: 0.000: 0.000: 0.000: 0.000: 0.000: 0.000: 0.000: 0.000: 0.000: 0.000: 0.000: 0.000: 0.000: 0.000: 0.000:
~~~~~~
~~~~~~~~
----____
x= 6400: 6600: 6800: 7000: 7200: 7400: 7600: 7800: 8000: 8200: 8400: 8600: 8800: 9000: 9200: 9400:
----------:------:------:------:------:------:------:------:------:------:------:------:------:------:------:------:
Qc : 0.000: 0.000: 0.000: 0.000: 0.000: 0.000: 0.000: 0.000: 0.000: 0.000: 0.000: 0.000: 0.000: 0.000: 0.000: 0.000:
Cc : 0.000: 0.000: 0.000: 0.000: 0.000: 0.000: 0.000: 0.000: 0.000: 0.000: 0.000: 0.000: 0.000: 0.000: 0.000: 0.000:
~~~~~~
~~~~~~~~
----____
x= 9600: 9800: 10000: 10200: 10400: 10600: 10800: 11000: 11200: 11400: 11600: 11800: 12000: 12200: 12400: 12600:
----------:------:------:------:------:------:------:------:------:------:------:------:------:------:------:------:
Qc : 0.000: 0.000: 0.000: 0.000: 0.000: 0.000: 0.000: 0.000: 0.000: 0.000: 0.000: 0.000: 0.000: 0.000: 0.000: 0.000:
Cc : 0.000: 0.000: 0.000: 0.000: 0.000: 0.000: 0.000: 0.000: 0.000: 0.000: 0.000: 0.000: 0.000: 0.000: 0.000: 0.000:
~~~~~~
~~~~~~~~
----____
x= 12800: 13000: 13200: 13400: 13600: 13800: 14000: 14200: 14400: 14600: 14800: 15000:
----------:------:------:------:------:------:------:------:------:------:------:------:
Qc : 0.000: 0.000: 0.000: 0.000: 0.000: 0.000: 0.000: 0.000: 0.000: 0.000: 0.000: 0.000:
Cc : 0.000: 0.000: 0.000: 0.000: 0.000: 0.000: 0.000: 0.000: 0.000: 0.000: 0.000: 0.000:
~~~~~~
____
y= 14200 : Y-строка 5 Cmax= 0.000 долей ПДК (x= 7600.0; напр.ветра=181)
----------:____
x=   0 : 200: 400: 600: 800: 1000: 1200: 1400: 1600: 1800: 2000: 2200: 2400: 2600: 2800: 3000:
----------:------:------:------:------:------:------:------:------:------:------:------:------:------:------:------:
Qc : 0.000: 0.000: 0.000: 0.000: 0.000: 0.000: 0.000: 0.000: 0.000: 0.000: 0.000: 0.000: 0.000: 0.000: 0.000: 0.000:
Cc : 0.000: 0.000: 0.000: 0.000: 0.000: 0.000: 0.000: 0.000: 0.000: 0.000: 0.000: 0.000: 0.000: 0.000: 0.000: 0.000:
~~~~~~
~~~~~~~~
----____
x= 3200: 3400: 3600: 3800: 4000: 4200: 4400: 4600: 4800: 5000: 5200: 5400: 5600: 5800: 6000: 6200:
----------:------:------:------:------:------:------:------:------:------:------:------:------:------:------:------:
Qc : 0.000: 0.000: 0.000: 0.000: 0.000: 0.000: 0.000: 0.000: 0.000: 0.000: 0.000: 0.000: 0.000: 0.000: 0.000: 0.000:
Cc : 0.000: 0.000: 0.000: 0.000: 0.000: 0.000: 0.000: 0.000: 0.000: 0.000: 0.000: 0.000: 0.000: 0.000: 0.000: 0.000:
~~~~~~
~~~~~~~~
----____
x= 6400: 6600: 6800: 7000: 7200: 7400: 7600: 7800: 8000: 8200: 8400: 8600: 8800: 9000: 9200: 9400:
----------:------:------:------:------:------:------:------:------:------:------:------:------:------:------:------:
Qc : 0.000: 0.000: 0.000: 0.000: 0.000: 0.000: 0.000: 0.000: 0.000: 0.000: 0.000: 0.000: 0.000: 0.000: 0.000: 0.000:
Cc : 0.000: 0.000: 0.000: 0.000: 0.000: 0.000: 0.000: 0.000: 0.000: 0.000: 0.000: 0.000: 0.000: 0.000: 0.000: 0.000:
~~~~~~
~~~~~~~~
----____
x= 9600: 9800: 10000: 10200: 10400: 10600: 10800: 11000: 11200: 11400: 11600: 11800: 12000: 12200: 12400: 12600:
----------:------:------:------:------:------:------:------:------:------:------:------:------:------:------:------:
Qc : 0.000: 0.000: 0.000: 0.000: 0.000: 0.000: 0.000: 0.000: 0.000: 0.000: 0.000: 0.000: 0.000: 0.000: 0.000: 0.000:
Cc : 0.000: 0.000: 0.000: 0.000: 0.000: 0.000: 0.000: 0.000: 0.000: 0.000: 0.000: 0.000: 0.000: 0.000: 0.000: 0.000:
~~~~~~
~~~~~~~~
----____
x= 12800: 13000: 13200: 13400: 13600: 13800: 14000: 14200: 14400: 14600: 14800: 15000:
----------:------:------:------:------:------:------:------:------:------:------:------:
Qc : 0.000: 0.000: 0.000: 0.000: 0.000: 0.000: 0.000: 0.000: 0.000: 0.000: 0.000: 0.000:
Cc : 0.000: 0.000: 0.000: 0.000: 0.000: 0.000: 0.000: 0.000: 0.000: 0.000: 0.000: 0.000:

```
~~~~~~~~~~~~~~~~~~~~~~~~~~~~~~~~~~~~~~~~~~~~~~~~~~~~~~~~~~~~~~~~~~~~~~~~~~~~~~~~~~~~~~~~~~~~~
____________
 y= 14000 : Y-строка  6  Cmax=  0.000 долей ПДК (x=  7400.0; напр.ветра=179)
----------:__________________________________________________________________________________________________________
 x=     0 :   200:   400:   600:   800:  1000:  1200:  1400:  1600:  1800:  2000:  2200:  2400:  2600:  2800:  3000:
----------:------:------:------:------:------:------:------:------:------:------:------:------:------:------:------:
Qc : 0.000: 0.000: 0.000: 0.000: 0.000: 0.000: 0.000: 0.000: 0.000: 0.000: 0.000: 0.000: 0.000: 0.000: 0.000: 0.000:
Cc : 0.000: 0.000: 0.000: 0.000: 0.000: 0.000: 0.000: 0.000: 0.000: 0.000: 0.000: 0.000: 0.000: 0.000: 0.000: 0.000:
~~~~~~~~~~~~~~~~~~~~~~~~~~~~~~~~~~~~~~~~~~~~~~~~~~~~~~~~~~~~~~~~~~~~~~~~~~~~~~~~~~~~~~~~~~~~~~~~~~~~~~~~~~~~~~~~~~~~~~
~~~~~~~~
----____________________________________________________________________________________________________________________
 x=   3200:  3400:  3600:  3800:  4000:  4200:  4400:  4600:  4800:  5000:  5200:  5400:  5600:  5800:  6000:  6200:
----------:------:------:------:------:------:------:------:------:------:------:------:------:------:------:------:
Qc : 0.000: 0.000: 0.000: 0.000: 0.000: 0.000: 0.000: 0.000: 0.000: 0.000: 0.000: 0.000: 0.000: 0.000: 0.000: 0.000:
Cc : 0.000: 0.000: 0.000: 0.000: 0.000: 0.000: 0.000: 0.000: 0.000: 0.000: 0.000: 0.000: 0.000: 0.000: 0.000: 0.000:
~~~~~~~~~~~~~~~~~~~~~~~~~~~~~~~~~~~~~~~~~~~~~~~~~~~~~~~~~~~~~~~~~~~~~~~~~~~~~~~~~~~~~~~~~~~~~~~~~~~~~~~~~~~~~~~~~~~~~~
~~~~~~~~
----____________________________________________________________________________________________________________________
 x=   6400:  6600:  6800:  7000:  7200:  7400:  7600:  7800:  8000:  8200:  8400:  8600:  8800:  9000:  9200:  9400:
----------:------:------:------:------:------:------:------:------:------:------:------:------:------:------:------:
Qc : 0.000: 0.000: 0.000: 0.000: 0.000: 0.000: 0.000: 0.000: 0.000: 0.000: 0.000: 0.000: 0.000: 0.000: 0.000: 0.000:
Cc : 0.000: 0.000: 0.000: 0.000: 0.000: 0.000: 0.000: 0.000: 0.000: 0.000: 0.000: 0.000: 0.000: 0.000: 0.000: 0.000:
~~~~~~~~~~~~~~~~~~~~~~~~~~~~~~~~~~~~~~~~~~~~~~~~~~~~~~~~~~~~~~~~~~~~~~~~~~~~~~~~~~~~~~~~~~~~~~~~~~~~~~~~~~~~~~~~~~~~~~
~~~~~~~~
----____________________________________________________________________________________________________________________
 x=   9600:  9800: 10000: 10200: 10400: 10600: 10800: 11000: 11200: 11400: 11600: 11800: 12000: 12200: 12400: 12600:
----------:------:------:------:------:------:------:------:------:------:------:------:------:------:------:------:
Qc : 0.000: 0.000: 0.000: 0.000: 0.000: 0.000: 0.000: 0.000: 0.000: 0.000: 0.000: 0.000: 0.000: 0.000: 0.000: 0.000:
Cc : 0.000: 0.000: 0.000: 0.000: 0.000: 0.000: 0.000: 0.000: 0.000: 0.000: 0.000: 0.000: 0.000: 0.000: 0.000: 0.000:
~~~~~~~~~~~~~~~~~~~~~~~~~~~~~~~~~~~~~~~~~~~~~~~~~~~~~~~~~~~~~~~~~~~~~~~~~~~~~~~~~~~~~~~~~~~~~~~~~~~~~~~~~~~~~~~~~~~~~~
~~~~~~~~
----__________________________________________________________________________________________
 x=  12800: 13000: 13200: 13400: 13600: 13800: 14000: 14200: 14400: 14600: 14800: 15000:
----------:------:------:------:------:------:------:------:------:------:------:------:
Qc : 0.000: 0.000: 0.000: 0.000: 0.000: 0.000: 0.000: 0.000: 0.000: 0.000: 0.000: 0.000:
Cc : 0.000: 0.000: 0.000: 0.000: 0.000: 0.000: 0.000: 0.000: 0.000: 0.000: 0.000: 0.000:
~~~~~~~~~~~~~~~~~~~~~~~~~~~~~~~~~~~~~~~~~~~~~~~~~~~~~~~~~~~~~~~~~~~~~~~~~~~~~~~~~~~~~~~~~~~~~
____________
 y= 13800 : Y-строка  7  Cmax=  0.000 долей ПДК (x=  7400.0; напр.ветра=179)
----------:__________________________________________________________________________________________________________
 x=     0 :   200:   400:   600:   800:  1000:  1200:  1400:  1600:  1800:  2000:  2200:  2400:  2600:  2800:  3000:
----------:------:------:------:------:------:------:------:------:------:------:------:------:------:------:------:
Qc : 0.000: 0.000: 0.000: 0.000: 0.000: 0.000: 0.000: 0.000: 0.000: 0.000: 0.000: 0.000: 0.000: 0.000: 0.000: 0.000:
Cc : 0.000: 0.000: 0.000: 0.000: 0.000: 0.000: 0.000: 0.000: 0.000: 0.000: 0.000: 0.000: 0.000: 0.000: 0.000: 0.000:
~~~~~~~~~~~~~~~~~~~~~~~~~~~~~~~~~~~~~~~~~~~~~~~~~~~~~~~~~~~~~~~~~~~~~~~~~~~~~~~~~~~~~~~~~~~~~~~~~~~~~~~~~~~~~~~~~~~~~~
~~~~~~~~
----____________________________________________________________________________________________________________________
 x=   3200:  3400:  3600:  3800:  4000:  4200:  4400:  4600:  4800:  5000:  5200:  5400:  5600:  5800:  6000:  6200:
----------:------:------:------:------:------:------:------:------:------:------:------:------:------:------:------:
Qc : 0.000: 0.000: 0.000: 0.000: 0.000: 0.000: 0.000: 0.000: 0.000: 0.000: 0.000: 0.000: 0.000: 0.000: 0.000: 0.000:
Cc : 0.000: 0.000: 0.000: 0.000: 0.000: 0.000: 0.000: 0.000: 0.000: 0.000: 0.000: 0.000: 0.000: 0.000: 0.000: 0.000:
~~~~~~~~~~~~~~~~~~~~~~~~~~~~~~~~~~~~~~~~~~~~~~~~~~~~~~~~~~~~~~~~~~~~~~~~~~~~~~~~~~~~~~~~~~~~~~~~~~~~~~~~~~~~~~~~~~~~~~
~~~~~~~~
----____________________________________________________________________________________________________________________
 x=   6400:  6600:  6800:  7000:  7200:  7400:  7600:  7800:  8000:  8200:  8400:  8600:  8800:  9000:  9200:  9400:
----------:------:------:------:------:------:------:------:------:------:------:------:------:------:------:------:
Qc : 0.000: 0.000: 0.000: 0.000: 0.000: 0.000: 0.000: 0.000: 0.000: 0.000: 0.000: 0.000: 0.000: 0.000: 0.000: 0.000:
Cc : 0.000: 0.000: 0.000: 0.000: 0.000: 0.000: 0.000: 0.000: 0.000: 0.000: 0.000: 0.000: 0.000: 0.000: 0.000: 0.000:
~~~~~~~~~~~~~~~~~~~~~~~~~~~~~~~~~~~~~~~~~~~~~~~~~~~~~~~~~~~~~~~~~~~~~~~~~~~~~~~~~~~~~~~~~~~~~~~~~~~~~~~~~~~~~~~~~~~~~~
~~~~~~~~
----____________________________________________________________________________________________________________________
 x=   9600:  9800: 10000: 10200: 10400: 10600: 10800: 11000: 11200: 11400: 11600: 11800: 12000: 12200: 12400: 12600:
----------:------:------:------:------:------:------:------:------:------:------:------:------:------:------:------:
Qc : 0.000: 0.000: 0.000: 0.000: 0.000: 0.000: 0.000: 0.000: 0.000: 0.000: 0.000: 0.000: 0.000: 0.000: 0.000: 0.000:
Cc : 0.000: 0.000: 0.000: 0.000: 0.000: 0.000: 0.000: 0.000: 0.000: 0.000: 0.000: 0.000: 0.000: 0.000: 0.000: 0.000:
~~~~~~~~~~~~~~~~~~~~~~~~~~~~~~~~~~~~~~~~~~~~~~~~~~~~~~~~~~~~~~~~~~~~~~~~~~~~~~~~~~~~~~~~~~~~~~~~~~~~~~~~~~~~~~~~~~~~~~
~~~~~~~~
----__________________________________________________________________________________________
 x=  12800: 13000: 13200: 13400: 13600: 13800: 14000: 14200: 14400: 14600: 14800: 15000:
----------:------:------:------:------:------:------:------:------:------:------:------:
Qc : 0.000: 0.000: 0.000: 0.000: 0.000: 0.000: 0.000: 0.000: 0.000: 0.000: 0.000: 0.000:
Cc : 0.000: 0.000: 0.000: 0.000: 0.000: 0.000: 0.000: 0.000: 0.000: 0.000: 0.000: 0.000:
~~~~~~~~~~~~~~~~~~~~~~~~~~~~~~~~~~~~~~~~~~~~~~~~~~~~~~~~~~~~~~~~~~~~~~~~~~~~~~~~~~~~~~~~~~~~~
____________
 y= 13600 : Y-строка  8  Cmax=  0.000 долей ПДК (x=  7400.0; напр.ветра=179)
----------:__________________________________________________________________________________________________________
 x=     0 :   200:   400:   600:   800:  1000:  1200:  1400:  1600:  1800:  2000:  2200:  2400:  2600:  2800:  3000:
----------:------:------:------:------:------:------:------:------:------:------:------:------:------:------:------:
Qc : 0.000: 0.000: 0.000: 0.000: 0.000: 0.000: 0.000: 0.000: 0.000: 0.000: 0.000: 0.000: 0.000: 0.000: 0.000: 0.000:
Cc : 0.000: 0.000: 0.000: 0.000: 0.000: 0.000: 0.000: 0.000: 0.000: 0.000: 0.000: 0.000: 0.000: 0.000: 0.000: 0.000:
~~~~~~~~~~~~~~~~~~~~~~~~~~~~~~~~~~~~~~~~~~~~~~~~~~~~~~~~~~~~~~~~~~~~~~~~~~~~~~~~~~~~~~~~~~~~~~~~~~~~~~~~~~~~~~~~~~~~~~
~~~~~~~~
----____________________________________________________________________________________________________________________
```

x= 3200: 3400: 3600: 3800: 4000: 4200: 4400: 4600: 4800: 5000: 5200: 5400: 5600: 5800: 6000: 6200:
----------:------:------:------:------:------:------:------:------:------:------:------:------:------:------:------:
Qc : 0.000: 0.000: 0.000: 0.000: 0.000: 0.000: 0.000: 0.000: 0.000: 0.000: 0.000: 0.000: 0.000: 0.000: 0.000: 0.000:
Cc : 0.000: 0.000: 0.000: 0.000: 0.000: 0.000: 0.000: 0.000: 0.000: 0.000: 0.000: 0.000: 0.000: 0.000: 0.000: 0.000:
~~~~~~

x= 6400: 6600: 6800: 7000: 7200: 7400: 7600: 7800: 8000: 8200: 8400: 8600: 8800: 9000: 9200: 9400:
----------:------:------:------:------:------:------:------:------:------:------:------:------:------:------:------:
Qc : 0.000: 0.000: 0.000: 0.000: 0.000: 0.000: 0.000: 0.000: 0.000: 0.000: 0.000: 0.000: 0.000: 0.000: 0.000: 0.000:
Cc : 0.000: 0.000: 0.000: 0.000: 0.000: 0.000: 0.000: 0.000: 0.000: 0.000: 0.000: 0.000: 0.000: 0.000: 0.000: 0.000:
~~~~~~

x= 9600: 9800: 10000: 10200: 10400: 10600: 10800: 11000: 11200: 11400: 11600: 11800: 12000: 12200: 12400: 12600:
----------:------:------:------:------:------:------:------:------:------:------:------:------:------:------:------:
Qc : 0.000: 0.000: 0.000: 0.000: 0.000: 0.000: 0.000: 0.000: 0.000: 0.000: 0.000: 0.000: 0.000: 0.000: 0.000: 0.000:
Cc : 0.000: 0.000: 0.000: 0.000: 0.000: 0.000: 0.000: 0.000: 0.000: 0.000: 0.000: 0.000: 0.000: 0.000: 0.000: 0.000:
~~~~~~

x= 12800: 13000: 13200: 13400: 13600: 13800: 14000: 14200: 14400: 14600: 14800: 15000:
----------:------:------:------:------:------:------:------:------:------:------:------:
Qc : 0.000: 0.000: 0.000: 0.000: 0.000: 0.000: 0.000: 0.000: 0.000: 0.000: 0.000: 0.000:
Cc : 0.000: 0.000: 0.000: 0.000: 0.000: 0.000: 0.000: 0.000: 0.000: 0.000: 0.000: 0.000:
~~~~~~

y= 13400 : Y-строка 9 Cmax= 0.000 долей ПДК (x= 7400.0; напр.ветра=179)

x=   0 : 200: 400: 600: 800: 1000: 1200: 1400: 1600: 1800: 2000: 2200: 2400: 2600: 2800: 3000:
----------:------:------:------:------:------:------:------:------:------:------:------:------:------:------:------:
Qc : 0.000: 0.000: 0.000: 0.000: 0.000: 0.000: 0.000: 0.000: 0.000: 0.000: 0.000: 0.000: 0.000: 0.000: 0.000: 0.000:
Cc : 0.000: 0.000: 0.000: 0.000: 0.000: 0.000: 0.000: 0.000: 0.000: 0.000: 0.000: 0.000: 0.000: 0.000: 0.000: 0.000:
~~~~~~

x= 3200: 3400: 3600: 3800: 4000: 4200: 4400: 4600: 4800: 5000: 5200: 5400: 5600: 5800: 6000: 6200:
----------:------:------:------:------:------:------:------:------:------:------:------:------:------:------:------:
Qc : 0.000: 0.000: 0.000: 0.000: 0.000: 0.000: 0.000: 0.000: 0.000: 0.000: 0.000: 0.000: 0.000: 0.000: 0.000: 0.000:
Cc : 0.000: 0.000: 0.000: 0.000: 0.000: 0.000: 0.000: 0.000: 0.000: 0.000: 0.000: 0.000: 0.000: 0.000: 0.000: 0.000:
~~~~~~

x= 6400: 6600: 6800: 7000: 7200: 7400: 7600: 7800: 8000: 8200: 8400: 8600: 8800: 9000: 9200: 9400:
----------:------:------:------:------:------:------:------:------:------:------:------:------:------:------:------:
Qc : 0.000: 0.000: 0.000: 0.000: 0.000: 0.000: 0.000: 0.000: 0.000: 0.000: 0.000: 0.000: 0.000: 0.000: 0.000: 0.000:
Cc : 0.000: 0.000: 0.000: 0.000: 0.000: 0.000: 0.000: 0.000: 0.000: 0.000: 0.000: 0.000: 0.000: 0.000: 0.000: 0.000:
~~~~~~

x= 9600: 9800: 10000: 10200: 10400: 10600: 10800: 11000: 11200: 11400: 11600: 11800: 12000: 12200: 12400: 12600:
----------:------:------:------:------:------:------:------:------:------:------:------:------:------:------:------:
Qc : 0.000: 0.000: 0.000: 0.000: 0.000: 0.000: 0.000: 0.000: 0.000: 0.000: 0.000: 0.000: 0.000: 0.000: 0.000: 0.000:
Cc : 0.000: 0.000: 0.000: 0.000: 0.000: 0.000: 0.000: 0.000: 0.000: 0.000: 0.000: 0.000: 0.000: 0.000: 0.000: 0.000:
~~~~~~

x= 12800: 13000: 13200: 13400: 13600: 13800: 14000: 14200: 14400: 14600: 14800: 15000:
----------:------:------:------:------:------:------:------:------:------:------:------:
Qc : 0.000: 0.000: 0.000: 0.000: 0.000: 0.000: 0.000: 0.000: 0.000: 0.000: 0.000: 0.000:
Cc : 0.000: 0.000: 0.000: 0.000: 0.000: 0.000: 0.000: 0.000: 0.000: 0.000: 0.000: 0.000:
~~~~~~

y= 13200 : Y-строка 10 Cmax= 0.000 долей ПДК (x= 7400.0; напр.ветра=179)

x=   0 : 200: 400: 600: 800: 1000: 1200: 1400: 1600: 1800: 2000: 2200: 2400: 2600: 2800: 3000:
----------:------:------:------:------:------:------:------:------:------:------:------:------:------:------:------:
Qc : 0.000: 0.000: 0.000: 0.000: 0.000: 0.000: 0.000: 0.000: 0.000: 0.000: 0.000: 0.000: 0.000: 0.000: 0.000: 0.000:
Cc : 0.000: 0.000: 0.000: 0.000: 0.000: 0.000: 0.000: 0.000: 0.000: 0.000: 0.000: 0.000: 0.000: 0.000: 0.000: 0.000:
~~~~~~

x= 3200: 3400: 3600: 3800: 4000: 4200: 4400: 4600: 4800: 5000: 5200: 5400: 5600: 5800: 6000: 6200:
----------:------:------:------:------:------:------:------:------:------:------:------:------:------:------:------:
Qc : 0.000: 0.000: 0.000: 0.000: 0.000: 0.000: 0.000: 0.000: 0.000: 0.000: 0.000: 0.000: 0.000: 0.000: 0.000: 0.000:
Cc : 0.000: 0.000: 0.000: 0.000: 0.000: 0.000: 0.000: 0.000: 0.000: 0.000: 0.000: 0.000: 0.000: 0.000: 0.000: 0.000:
~~~~~~

x= 6400: 6600: 6800: 7000: 7200: 7400: 7600: 7800: 8000: 8200: 8400: 8600: 8800: 9000: 9200: 9400:
----------:------:------:------:------:------:------:------:------:------:------:------:------:------:------:------:
Qc : 0.000: 0.000: 0.000: 0.000: 0.000: 0.000: 0.000: 0.000: 0.000: 0.000: 0.000: 0.000: 0.000: 0.000: 0.000: 0.000:
Cc : 0.000: 0.000: 0.000: 0.000: 0.000: 0.000: 0.000: 0.000: 0.000: 0.000: 0.000: 0.000: 0.000: 0.000: 0.000: 0.000:
~~~~~~

~~~~~~

----

x=   9600: 9800: 10000: 10200: 10400: 10600: 10800: 11000: 11200: 11400: 11600: 11800: 12000: 12200: 12400: 12600:
----------:------:------:------:------:------:------:------:------:------:------:------:------:------:------:------:
Qc : 0.000: 0.000: 0.000: 0.000: 0.000: 0.000: 0.000: 0.000: 0.000: 0.000: 0.000: 0.000: 0.000: 0.000: 0.000: 0.000:
Cc : 0.000: 0.000: 0.000: 0.000: 0.000: 0.000: 0.000: 0.000: 0.000: 0.000: 0.000: 0.000: 0.000: 0.000: 0.000: 0.000:
~~~~~~

----

x= 12800: 13000: 13200: 13400: 13600: 13800: 14000: 14200: 14400: 14600: 14800: 15000:
----------:------:------:------:------:------:------:------:------:------:------:------:
Qc : 0.000: 0.000: 0.000: 0.000: 0.000: 0.000: 0.000: 0.000: 0.000: 0.000: 0.000: 0.000:
Cc : 0.000: 0.000: 0.000: 0.000: 0.000: 0.000: 0.000: 0.000: 0.000: 0.000: 0.000: 0.000:
~~~~~~

y= 13000 : Y-строка 11 Cmax= 0.000 долей ПДК (x= 7400.0; напр.ветра=179)
----------:

x=   0 : 200: 400: 600: 800: 1000: 1200: 1400: 1600: 1800: 2000: 2200: 2400: 2600: 2800: 3000:
----------:------:------:------:------:------:------:------:------:------:------:------:------:------:------:------:
Qc : 0.000: 0.000: 0.000: 0.000: 0.000: 0.000: 0.000: 0.000: 0.000: 0.000: 0.000: 0.000: 0.000: 0.000: 0.000: 0.000:
Cc : 0.000: 0.000: 0.000: 0.000: 0.000: 0.000: 0.000: 0.000: 0.000: 0.000: 0.000: 0.000: 0.000: 0.000: 0.000: 0.000:
~~~~~~

----

x=   3200: 3400: 3600: 3800: 4000: 4200: 4400: 4600: 4800: 5000: 5200: 5400: 5600: 5800: 6000: 6200:
----------:------:------:------:------:------:------:------:------:------:------:------:------:------:------:------:
Qc : 0.000: 0.000: 0.000: 0.000: 0.000: 0.000: 0.000: 0.000: 0.000: 0.000: 0.000: 0.000: 0.000: 0.000: 0.000: 0.000:
Cc : 0.000: 0.000: 0.000: 0.000: 0.000: 0.000: 0.000: 0.000: 0.000: 0.000: 0.000: 0.000: 0.000: 0.000: 0.000: 0.000:
~~~~~~

----

x=   6400: 6600: 6800: 7000: 7200: 7400: 7600: 7800: 8000: 8200: 8400: 8600: 8800: 9000: 9200: 9400:
----------:------:------:------:------:------:------:------:------:------:------:------:------:------:------:------:
Qc : 0.000: 0.000: 0.000: 0.000: 0.000: 0.000: 0.000: 0.000: 0.000: 0.000: 0.000: 0.000: 0.000: 0.000: 0.000: 0.000:
Cc : 0.000: 0.000: 0.000: 0.000: 0.000: 0.000: 0.000: 0.000: 0.000: 0.000: 0.000: 0.000: 0.000: 0.000: 0.000: 0.000:
~~~~~~

----

x=   9600: 9800: 10000: 10200: 10400: 10600: 10800: 11000: 11200: 11400: 11600: 11800: 12000: 12200: 12400: 12600:
----------:------:------:------:------:------:------:------:------:------:------:------:------:------:------:------:
Qc : 0.000: 0.000: 0.000: 0.000: 0.000: 0.000: 0.000: 0.000: 0.000: 0.000: 0.000: 0.000: 0.000: 0.000: 0.000: 0.000:
Cc : 0.000: 0.000: 0.000: 0.000: 0.000: 0.000: 0.000: 0.000: 0.000: 0.000: 0.000: 0.000: 0.000: 0.000: 0.000: 0.000:
~~~~~~

----

x= 12800: 13000: 13200: 13400: 13600: 13800: 14000: 14200: 14400: 14600: 14800: 15000:
----------:------:------:------:------:------:------:------:------:------:------:------:
Qc : 0.000: 0.000: 0.000: 0.000: 0.000: 0.000: 0.000: 0.000: 0.000: 0.000: 0.000: 0.000:
Cc : 0.000: 0.000: 0.000: 0.000: 0.000: 0.000: 0.000: 0.000: 0.000: 0.000: 0.000: 0.000:
~~~~~~

y= 12800 : Y-строка 12 Cmax= 0.000 долей ПДК (x= 7400.0; напр.ветра=179)
----------:

x=   0 : 200: 400: 600: 800: 1000: 1200: 1400: 1600: 1800: 2000: 2200: 2400: 2600: 2800: 3000:
----------:------:------:------:------:------:------:------:------:------:------:------:------:------:------:------:
Qc : 0.000: 0.000: 0.000: 0.000: 0.000: 0.000: 0.000: 0.000: 0.000: 0.000: 0.000: 0.000: 0.000: 0.000: 0.000: 0.000:
Cc : 0.000: 0.000: 0.000: 0.000: 0.000: 0.000: 0.000: 0.000: 0.000: 0.000: 0.000: 0.000: 0.000: 0.000: 0.000: 0.000:
~~~~~~

----

x=   3200: 3400: 3600: 3800: 4000: 4200: 4400: 4600: 4800: 5000: 5200: 5400: 5600: 5800: 6000: 6200:
----------:------:------:------:------:------:------:------:------:------:------:------:------:------:------:------:
Qc : 0.000: 0.000: 0.000: 0.000: 0.000: 0.000: 0.000: 0.000: 0.000: 0.000: 0.000: 0.000: 0.000: 0.000: 0.000: 0.000:
Cc : 0.000: 0.000: 0.000: 0.000: 0.000: 0.000: 0.000: 0.000: 0.000: 0.000: 0.000: 0.000: 0.000: 0.000: 0.000: 0.000:
~~~~~~

----

x=   6400: 6600: 6800: 7000: 7200: 7400: 7600: 7800: 8000: 8200: 8400: 8600: 8800: 9000: 9200: 9400:
----------:------:------:------:------:------:------:------:------:------:------:------:------:------:------:------:
Qc : 0.000: 0.000: 0.000: 0.000: 0.000: 0.000: 0.000: 0.000: 0.000: 0.000: 0.000: 0.000: 0.000: 0.000: 0.000: 0.000:
Cc : 0.000: 0.000: 0.000: 0.000: 0.000: 0.000: 0.000: 0.000: 0.000: 0.000: 0.000: 0.000: 0.000: 0.000: 0.000: 0.000:
~~~~~~

----

x=   9600: 9800: 10000: 10200: 10400: 10600: 10800: 11000: 11200: 11400: 11600: 11800: 12000: 12200: 12400: 12600:
----------:------:------:------:------:------:------:------:------:------:------:------:------:------:------:------:
Qc : 0.000: 0.000: 0.000: 0.000: 0.000: 0.000: 0.000: 0.000: 0.000: 0.000: 0.000: 0.000: 0.000: 0.000: 0.000: 0.000:
Cc : 0.000: 0.000: 0.000: 0.000: 0.000: 0.000: 0.000: 0.000: 0.000: 0.000: 0.000: 0.000: 0.000: 0.000: 0.000: 0.000:
~~~~~~

----

x= 12800: 13000: 13200: 13400: 13600: 13800: 14000: 14200: 14400: 14600: 14800: 15000:

----------:------:------:------:------:------:------:------:------:------:------:------:
Qc : 0.000: 0.000: 0.000: 0.000: 0.000: 0.000: 0.000: 0.000: 0.000: 0.000: 0.000: 0.000:
Cc : 0.000: 0.000: 0.000: 0.000: 0.000: 0.000: 0.000: 0.000: 0.000: 0.000: 0.000: 0.000:
~~~~~~

y= 12600 : Y-строка 13 Cmax= 0.000 долей ПДК (x= 7400.0; напр.ветра=179)
----------:
x= 0 : 200: 400: 600: 800: 1000: 1200: 1400: 1600: 1800: 2000: 2200: 2400: 2600: 2800: 3000:
----------:------:------:------:------:------:------:------:------:------:------:------:------:------:------:------:
Qc : 0.000: 0.000: 0.000: 0.000: 0.000: 0.000: 0.000: 0.000: 0.000: 0.000: 0.000: 0.000: 0.000: 0.000: 0.000: 0.000:
Cc : 0.000: 0.000: 0.000: 0.000: 0.000: 0.000: 0.000: 0.000: 0.000: 0.000: 0.000: 0.000: 0.000: 0.000: 0.000: 0.000:
~~~~~~

----
x= 3200: 3400: 3600: 3800: 4000: 4200: 4400: 4600: 4800: 5000: 5200: 5400: 5600: 5800: 6000: 6200:
----------:------:------:------:------:------:------:------:------:------:------:------:------:------:------:------:
Qc : 0.000: 0.000: 0.000: 0.000: 0.000: 0.000: 0.000: 0.000: 0.000: 0.000: 0.000: 0.000: 0.000: 0.000: 0.000: 0.000:
Cc : 0.000: 0.000: 0.000: 0.000: 0.000: 0.000: 0.000: 0.000: 0.000: 0.000: 0.000: 0.000: 0.000: 0.000: 0.000: 0.000:
~~~~~~

----
x= 6400: 6600: 6800: 7000: 7200: 7400: 7600: 7800: 8000: 8200: 8400: 8600: 8800: 9000: 9200: 9400:
----------:------:------:------:------:------:------:------:------:------:------:------:------:------:------:------:
Qc : 0.000: 0.000: 0.000: 0.000: 0.000: 0.000: 0.000: 0.000: 0.000: 0.000: 0.000: 0.000: 0.000: 0.000: 0.000: 0.000:
Cc : 0.000: 0.000: 0.000: 0.000: 0.000: 0.000: 0.000: 0.000: 0.000: 0.000: 0.000: 0.000: 0.000: 0.000: 0.000: 0.000:
~~~~~~

----
x= 9600: 9800: 10000: 10200: 10400: 10600: 10800: 11000: 11200: 11400: 11600: 11800: 12000: 12200: 12400: 12600:
----------:------:------:------:------:------:------:------:------:------:------:------:------:------:------:------:
Qc : 0.000: 0.000: 0.000: 0.000: 0.000: 0.000: 0.000: 0.000: 0.000: 0.000: 0.000: 0.000: 0.000: 0.000: 0.000: 0.000:
Cc : 0.000: 0.000: 0.000: 0.000: 0.000: 0.000: 0.000: 0.000: 0.000: 0.000: 0.000: 0.000: 0.000: 0.000: 0.000: 0.000:
~~~~~~

----
x= 12800: 13000: 13200: 13400: 13600: 13800: 14000: 14200: 14400: 14600: 14800: 15000:
----------:------:------:------:------:------:------:------:------:------:------:------:
Qc : 0.000: 0.000: 0.000: 0.000: 0.000: 0.000: 0.000: 0.000: 0.000: 0.000: 0.000: 0.000:
Cc : 0.000: 0.000: 0.000: 0.000: 0.000: 0.000: 0.000: 0.000: 0.000: 0.000: 0.000: 0.000:
~~~~~~

y= 12400 : Y-строка 14 Cmax= 0.001 долей ПДК (x= 7400.0; напр.ветра=179)
----------:
x= 0 : 200: 400: 600: 800: 1000: 1200: 1400: 1600: 1800: 2000: 2200: 2400: 2600: 2800: 3000:
----------:------:------:------:------:------:------:------:------:------:------:------:------:------:------:------:
Qc : 0.000: 0.000: 0.000: 0.000: 0.000: 0.000: 0.000: 0.000: 0.000: 0.000: 0.000: 0.000: 0.000: 0.000: 0.000: 0.000:
Cc : 0.000: 0.000: 0.000: 0.000: 0.000: 0.000: 0.000: 0.000: 0.000: 0.000: 0.000: 0.000: 0.000: 0.000: 0.000: 0.000:
~~~~~~

----
x= 3200: 3400: 3600: 3800: 4000: 4200: 4400: 4600: 4800: 5000: 5200: 5400: 5600: 5800: 6000: 6200:
----------:------:------:------:------:------:------:------:------:------:------:------:------:------:------:------:
Qc : 0.000: 0.000: 0.000: 0.000: 0.000: 0.000: 0.000: 0.000: 0.000: 0.000: 0.000: 0.000: 0.000: 0.000: 0.000: 0.000:
Cc : 0.000: 0.000: 0.000: 0.000: 0.000: 0.000: 0.000: 0.000: 0.000: 0.000: 0.000: 0.000: 0.000: 0.000: 0.000: 0.000:
~~~~~~

----
x= 6400: 6600: 6800: 7000: 7200: 7400: 7600: 7800: 8000: 8200: 8400: 8600: 8800: 9000: 9200: 9400:
----------:------:------:------:------:------:------:------:------:------:------:------:------:------:------:------:
Qc : 0.000: 0.001: 0.001: 0.001: 0.001: 0.001: 0.001: 0.001: 0.001: 0.001: 0.001: 0.000: 0.000: 0.000: 0.000: 0.000:
Cc : 0.000: 0.000: 0.000: 0.000: 0.000: 0.000: 0.000: 0.000: 0.000: 0.000: 0.000: 0.000: 0.000: 0.000: 0.000: 0.000:
~~~~~~

----
x= 9600: 9800: 10000: 10200: 10400: 10600: 10800: 11000: 11200: 11400: 11600: 11800: 12000: 12200: 12400: 12600:
----------:------:------:------:------:------:------:------:------:------:------:------:------:------:------:------:
Qc : 0.000: 0.000: 0.000: 0.000: 0.000: 0.000: 0.000: 0.000: 0.000: 0.000: 0.000: 0.000: 0.000: 0.000: 0.000: 0.000:
Cc : 0.000: 0.000: 0.000: 0.000: 0.000: 0.000: 0.000: 0.000: 0.000: 0.000: 0.000: 0.000: 0.000: 0.000: 0.000: 0.000:
~~~~~~

----
x= 12800: 13000: 13200: 13400: 13600: 13800: 14000: 14200: 14400: 14600: 14800: 15000:
----------:------:------:------:------:------:------:------:------:------:------:------:
Qc : 0.000: 0.000: 0.000: 0.000: 0.000: 0.000: 0.000: 0.000: 0.000: 0.000: 0.000: 0.000:
Cc : 0.000: 0.000: 0.000: 0.000: 0.000: 0.000: 0.000: 0.000: 0.000: 0.000: 0.000: 0.000:
~~~~~~

y= 12200 : Y-строка 15 Cmax= 0.001 долей ПДК (x= 7400.0; напр.ветра=179)
----------:
x= 0 : 200: 400: 600: 800: 1000: 1200: 1400: 1600: 1800: 2000: 2200: 2400: 2600: 2800: 3000:
----------:------:------:------:------:------:------:------:------:------:------:------:------:------:------:------:
Qc : 0.000: 0.000: 0.000: 0.000: 0.000: 0.000: 0.000: 0.000: 0.000: 0.000: 0.000: 0.000: 0.000: 0.000: 0.000: 0.000:
Cc : 0.000: 0.000: 0.000: 0.000: 0.000: 0.000: 0.000: 0.000: 0.000: 0.000: 0.000: 0.000: 0.000: 0.000: 0.000: 0.000:
~~~~~~

```
~~~~~~~~~~~~~~~~~~~~~~~~~~~~~~~~~~~~~~~~~~~~~~~~~~~~~~~~~~~~~~~~~~~~~~~~~~~~~~~~~~~~~~~~~~~~~~~~~~~~
~~~~~~~~
----________________________________________________________________________________________________
 x=   3200:  3400:  3600:  3800:  4000:  4200:  4400:  4600:  4800:  5000:  5200:  5400:  5600:  5800:  6000:  6200:
----------:------:------:------:------:------:------:------:------:------:------:------:------:------:------:------:
Qc : 0.000: 0.000: 0.000: 0.000: 0.000: 0.000: 0.000: 0.000: 0.000: 0.000: 0.000: 0.000: 0.000: 0.000: 0.001: 0.001:
Cc : 0.000: 0.000: 0.000: 0.000: 0.000: 0.000: 0.000: 0.000: 0.000: 0.000: 0.000: 0.000: 0.000: 0.000: 0.000: 0.000:
~~~~~~~~~~~~~~~~~~~~~~~~~~~~~~~~~~~~~~~~~~~~~~~~~~~~~~~~~~~~~~~~~~~~~~~~~~~~~~~~~~~~~~~~~~~~~~~~~~~~
~~~~~~~~
----________________________________________________________________________________________________
 x=   6400:  6600:  6800:  7000:  7200:  7400:  7600:  7800:  8000:  8200:  8400:  8600:  8800:  9000:  9200:  9400:
----------:------:------:------:------:------:------:------:------:------:------:------:------:------:------:------:
Qc : 0.001: 0.001: 0.001: 0.001: 0.001: 0.001: 0.001: 0.001: 0.001: 0.001: 0.001: 0.001: 0.001: 0.001: 0.000: 0.000:
Cc : 0.000: 0.000: 0.000: 0.000: 0.000: 0.000: 0.000: 0.000: 0.000: 0.000: 0.000: 0.000: 0.000: 0.000: 0.000: 0.000:
~~~~~~~~~~~~~~~~~~~~~~~~~~~~~~~~~~~~~~~~~~~~~~~~~~~~~~~~~~~~~~~~~~~~~~~~~~~~~~~~~~~~~~~~~~~~~~~~~~~~
~~~~~~~~
----________________________________________________________________________________________________
 x=   9600:  9800: 10000: 10200: 10400: 10600: 10800: 11000: 11200: 11400: 11600: 11800: 12000: 12200: 12400: 12600:
----------:------:------:------:------:------:------:------:------:------:------:------:------:------:------:------:
Qc : 0.000: 0.000: 0.000: 0.000: 0.000: 0.000: 0.000: 0.000: 0.000: 0.000: 0.000: 0.000: 0.000: 0.000: 0.000: 0.000:
Cc : 0.000: 0.000: 0.000: 0.000: 0.000: 0.000: 0.000: 0.000: 0.000: 0.000: 0.000: 0.000: 0.000: 0.000: 0.000: 0.000:
~~~~~~~~~~~~~~~~~~~~~~~~~~~~~~~~~~~~~~~~~~~~~~~~~~~~~~~~~~~~~~~~~~~~~~~~~~~~~~~~~~~~~~~~~~~~~~~~~~~~
~~~~~~~~
----_________________________________________________________________________
 x=  12800: 13000: 13200: 13400: 13600: 13800: 14000: 14200: 14400: 14600: 14800: 15000:
----------:------:------:------:------:------:------:------:------:------:------:------:
Qc : 0.000: 0.000: 0.000: 0.000: 0.000: 0.000: 0.000: 0.000: 0.000: 0.000: 0.000: 0.000:
Cc : 0.000: 0.000: 0.000: 0.000: 0.000: 0.000: 0.000: 0.000: 0.000: 0.000: 0.000: 0.000:
~~~~~~~~~~~~~~~~~~~~~~~~~~~~~~~~~~~~~~~~~~~~~~~~~~~~~~~~~~~~~~~~~~~~~~~~~~~~~~~~~~

__________
 y= 12000 : Y-строка 16  Cmax=  0.001 долей ПДК (x=  7400.0; напр.ветра=179)
----------:_____________________________________________________________________________________
 x=     0 :   200:   400:   600:   800:  1000:  1200:  1400:  1600:  1800:  2000:  2200:  2400:  2600:  2800:  3000:
----------:------:------:------:------:------:------:------:------:------:------:------:------:------:------:------:
Qc : 0.000: 0.000: 0.000: 0.000: 0.000: 0.000: 0.000: 0.000: 0.000: 0.000: 0.000: 0.000: 0.000: 0.000: 0.000: 0.000:
Cc : 0.000: 0.000: 0.000: 0.000: 0.000: 0.000: 0.000: 0.000: 0.000: 0.000: 0.000: 0.000: 0.000: 0.000: 0.000: 0.000:
~~~~~~~~~~~~~~~~~~~~~~~~~~~~~~~~~~~~~~~~~~~~~~~~~~~~~~~~~~~~~~~~~~~~~~~~~~~~~~~~~~~~~~~~~~~~~~~~~~~~
~~~~~~~~
----________________________________________________________________________________________________
 x=   3200:  3400:  3600:  3800:  4000:  4200:  4400:  4600:  4800:  5000:  5200:  5400:  5600:  5800:  6000:  6200:
----------:------:------:------:------:------:------:------:------:------:------:------:------:------:------:------:
Qc : 0.000: 0.000: 0.000: 0.000: 0.000: 0.000: 0.000: 0.000: 0.000: 0.000: 0.000: 0.000: 0.001: 0.001: 0.001: 0.001:
Cc : 0.000: 0.000: 0.000: 0.000: 0.000: 0.000: 0.000: 0.000: 0.000: 0.000: 0.000: 0.000: 0.000: 0.000: 0.000: 0.000:
~~~~~~~~~~~~~~~~~~~~~~~~~~~~~~~~~~~~~~~~~~~~~~~~~~~~~~~~~~~~~~~~~~~~~~~~~~~~~~~~~~~~~~~~~~~~~~~~~~~~
~~~~~~~~
----________________________________________________________________________________________________
 x=   6400:  6600:  6800:  7000:  7200:  7400:  7600:  7800:  8000:  8200:  8400:  8600:  8800:  9000:  9200:  9400:
----------:------:------:------:------:------:------:------:------:------:------:------:------:------:------:------:
Qc : 0.001: 0.001: 0.001: 0.001: 0.001: 0.001: 0.001: 0.001: 0.001: 0.001: 0.001: 0.001: 0.001: 0.001: 0.001: 0.001:
Cc : 0.000: 0.000: 0.000: 0.000: 0.000: 0.000: 0.000: 0.000: 0.000: 0.000: 0.000: 0.000: 0.000: 0.000: 0.000: 0.000:
~~~~~~~~~~~~~~~~~~~~~~~~~~~~~~~~~~~~~~~~~~~~~~~~~~~~~~~~~~~~~~~~~~~~~~~~~~~~~~~~~~~~~~~~~~~~~~~~~~~~
~~~~~~~~
----________________________________________________________________________________________________
 x=   9600:  9800: 10000: 10200: 10400: 10600: 10800: 11000: 11200: 11400: 11600: 11800: 12000: 12200: 12400: 12600:
----------:------:------:------:------:------:------:------:------:------:------:------:------:------:------:------:
Qc : 0.000: 0.000: 0.000: 0.000: 0.000: 0.000: 0.000: 0.000: 0.000: 0.000: 0.000: 0.000: 0.000: 0.000: 0.000: 0.000:
Cc : 0.000: 0.000: 0.000: 0.000: 0.000: 0.000: 0.000: 0.000: 0.000: 0.000: 0.000: 0.000: 0.000: 0.000: 0.000: 0.000:
~~~~~~~~~~~~~~~~~~~~~~~~~~~~~~~~~~~~~~~~~~~~~~~~~~~~~~~~~~~~~~~~~~~~~~~~~~~~~~~~~~~~~~~~~~~~~~~~~~~~
~~~~~~~~
----_________________________________________________________________________
 x=  12800: 13000: 13200: 13400: 13600: 13800: 14000: 14200: 14400: 14600: 14800: 15000:
----------:------:------:------:------:------:------:------:------:------:------:------:
Qc : 0.000: 0.000: 0.000: 0.000: 0.000: 0.000: 0.000: 0.000: 0.000: 0.000: 0.000: 0.000:
Cc : 0.000: 0.000: 0.000: 0.000: 0.000: 0.000: 0.000: 0.000: 0.000: 0.000: 0.000: 0.000:
~~~~~~~~~~~~~~~~~~~~~~~~~~~~~~~~~~~~~~~~~~~~~~~~~~~~~~~~~~~~~~~~~~~~~~~~~~~~~~~~~~

__________
 y= 11800 : Y-строка 17  Cmax=  0.001 долей ПДК (x=  7600.0; напр.ветра=182)
----------:_____________________________________________________________________________________
 x=     0 :   200:   400:   600:   800:  1000:  1200:  1400:  1600:  1800:  2000:  2200:  2400:  2600:  2800:  3000:
----------:------:------:------:------:------:------:------:------:------:------:------:------:------:------:------:
Qc : 0.000: 0.000: 0.000: 0.000: 0.000: 0.000: 0.000: 0.000: 0.000: 0.000: 0.000: 0.000: 0.000: 0.000: 0.000: 0.000:
Cc : 0.000: 0.000: 0.000: 0.000: 0.000: 0.000: 0.000: 0.000: 0.000: 0.000: 0.000: 0.000: 0.000: 0.000: 0.000: 0.000:
~~~~~~~~~~~~~~~~~~~~~~~~~~~~~~~~~~~~~~~~~~~~~~~~~~~~~~~~~~~~~~~~~~~~~~~~~~~~~~~~~~~~~~~~~~~~~~~~~~~~
~~~~~~~~
----________________________________________________________________________________________________
 x=   3200:  3400:  3600:  3800:  4000:  4200:  4400:  4600:  4800:  5000:  5200:  5400:  5600:  5800:  6000:  6200:
----------:------:------:------:------:------:------:------:------:------:------:------:------:------:------:------:
Qc : 0.000: 0.000: 0.000: 0.000: 0.000: 0.000: 0.000: 0.000: 0.000: 0.000: 0.001: 0.001: 0.001: 0.001: 0.001: 0.001:
Cc : 0.000: 0.000: 0.000: 0.000: 0.000: 0.000: 0.000: 0.000: 0.000: 0.000: 0.000: 0.000: 0.000: 0.000: 0.000: 0.000:
~~~~~~~~~~~~~~~~~~~~~~~~~~~~~~~~~~~~~~~~~~~~~~~~~~~~~~~~~~~~~~~~~~~~~~~~~~~~~~~~~~~~~~~~~~~~~~~~~~~~
~~~~~~~~
----________________________________________________________________________________________________
 x=   6400:  6600:  6800:  7000:  7200:  7400:  7600:  7800:  8000:  8200:  8400:  8600:  8800:  9000:  9200:  9400:
```

----------:------:------:------:------:------:------:------:------:------:------:------:------:------:------:------:
Qc : 0.001: 0.001: 0.001: 0.001: 0.001: 0.001: 0.001: 0.001: 0.001: 0.001: 0.001: 0.001: 0.001: 0.001: 0.001: 0.001:
Cc : 0.000: 0.000: 0.000: 0.000: 0.000: 0.000: 0.000: 0.000: 0.000: 0.000: 0.000: 0.000: 0.000: 0.000: 0.000: 0.000:
~~~~~~

----

x= 9600: 9800: 10000: 10200: 10400: 10600: 10800: 11000: 11200: 11400: 11600: 11800: 12000: 12200: 12400: 12600:
----------:------:------:------:------:------:------:------:------:------:------:------:------:------:------:------:
Qc : 0.001: 0.001: 0.000: 0.000: 0.000: 0.000: 0.000: 0.000: 0.000: 0.000: 0.000: 0.000: 0.000: 0.000: 0.000: 0.000:
Cc : 0.000: 0.000: 0.000: 0.000: 0.000: 0.000: 0.000: 0.000: 0.000: 0.000: 0.000: 0.000: 0.000: 0.000: 0.000: 0.000:
~~~~~~

----

x= 12800: 13000: 13200: 13400: 13600: 13800: 14000: 14200: 14400: 14600: 14800: 15000:
----------:------:------:------:------:------:------:------:------:------:------:------:
Qc : 0.000: 0.000: 0.000: 0.000: 0.000: 0.000: 0.000: 0.000: 0.000: 0.000: 0.000: 0.000:
Cc : 0.000: 0.000: 0.000: 0.000: 0.000: 0.000: 0.000: 0.000: 0.000: 0.000: 0.000: 0.000:
~~~~~~

y= 11600 : Y-строка 18 Cmax= 0.001 долей ПДК (x= 7600.0; напр.ветра=182)
----------:

x= 0 : 200: 400: 600: 800: 1000: 1200: 1400: 1600: 1800: 2000: 2200: 2400: 2600: 2800: 3000:
----------:------:------:------:------:------:------:------:------:------:------:------:------:------:------:------:
Qc : 0.000: 0.000: 0.000: 0.000: 0.000: 0.000: 0.000: 0.000: 0.000: 0.000: 0.000: 0.000: 0.000: 0.000: 0.000: 0.000:
Cc : 0.000: 0.000: 0.000: 0.000: 0.000: 0.000: 0.000: 0.000: 0.000: 0.000: 0.000: 0.000: 0.000: 0.000: 0.000: 0.000:
~~~~~~

----

x= 3200: 3400: 3600: 3800: 4000: 4200: 4400: 4600: 4800: 5000: 5200: 5400: 5600: 5800: 6000: 6200:
----------:------:------:------:------:------:------:------:------:------:------:------:------:------:------:------:
Qc : 0.000: 0.000: 0.000: 0.000: 0.000: 0.000: 0.000: 0.000: 0.000: 0.001: 0.001: 0.001: 0.001: 0.001: 0.001: 0.001:
Cc : 0.000: 0.000: 0.000: 0.000: 0.000: 0.000: 0.000: 0.000: 0.000: 0.000: 0.000: 0.000: 0.000: 0.000: 0.000: 0.000:
~~~~~~

----

x= 6400: 6600: 6800: 7000: 7200: 7400: 7600: 7800: 8000: 8200: 8400: 8600: 8800: 9000: 9200: 9400:
----------:------:------:------:------:------:------:------:------:------:------:------:------:------:------:------:
Qc : 0.001: 0.001: 0.001: 0.001: 0.001: 0.001: 0.001: 0.001: 0.001: 0.001: 0.001: 0.001: 0.001: 0.001: 0.001: 0.001:
Cc : 0.000: 0.000: 0.000: 0.000: 0.000: 0.000: 0.000: 0.000: 0.000: 0.000: 0.000: 0.000: 0.000: 0.000: 0.000: 0.000:
~~~~~~

----

x= 9600: 9800: 10000: 10200: 10400: 10600: 10800: 11000: 11200: 11400: 11600: 11800: 12000: 12200: 12400: 12600:
----------:------:------:------:------:------:------:------:------:------:------:------:------:------:------:------:
Qc : 0.001: 0.001: 0.001: 0.000: 0.000: 0.000: 0.000: 0.000: 0.000: 0.000: 0.000: 0.000: 0.000: 0.000: 0.000: 0.000:
Cc : 0.000: 0.000: 0.000: 0.000: 0.000: 0.000: 0.000: 0.000: 0.000: 0.000: 0.000: 0.000: 0.000: 0.000: 0.000: 0.000:
~~~~~~

----

x= 12800: 13000: 13200: 13400: 13600: 13800: 14000: 14200: 14400: 14600: 14800: 15000:
----------:------:------:------:------:------:------:------:------:------:------:------:
Qc : 0.000: 0.000: 0.000: 0.000: 0.000: 0.000: 0.000: 0.000: 0.000: 0.000: 0.000: 0.000:
Cc : 0.000: 0.000: 0.000: 0.000: 0.000: 0.000: 0.000: 0.000: 0.000: 0.000: 0.000: 0.000:
~~~~~~

y= 11400 : Y-строка 19 Cmax= 0.001 долей ПДК (x= 7600.0; напр.ветра=182)
----------:

x= 0 : 200: 400: 600: 800: 1000: 1200: 1400: 1600: 1800: 2000: 2200: 2400: 2600: 2800: 3000:
----------:------:------:------:------:------:------:------:------:------:------:------:------:------:------:------:
Qc : 0.000: 0.000: 0.000: 0.000: 0.000: 0.000: 0.000: 0.000: 0.000: 0.000: 0.000: 0.000: 0.000: 0.000: 0.000: 0.000:
Cc : 0.000: 0.000: 0.000: 0.000: 0.000: 0.000: 0.000: 0.000: 0.000: 0.000: 0.000: 0.000: 0.000: 0.000: 0.000: 0.000:
~~~~~~

----

x= 3200: 3400: 3600: 3800: 4000: 4200: 4400: 4600: 4800: 5000: 5200: 5400: 5600: 5800: 6000: 6200:
----------:------:------:------:------:------:------:------:------:------:------:------:------:------:------:------:
Qc : 0.000: 0.000: 0.000: 0.000: 0.000: 0.000: 0.000: 0.001: 0.001: 0.001: 0.001: 0.001: 0.001: 0.001: 0.001: 0.001:
Cc : 0.000: 0.000: 0.000: 0.000: 0.000: 0.000: 0.000: 0.000: 0.000: 0.000: 0.000: 0.000: 0.000: 0.000: 0.000: 0.000:
~~~~~~

----

x= 6400: 6600: 6800: 7000: 7200: 7400: 7600: 7800: 8000: 8200: 8400: 8600: 8800: 9000: 9200: 9400:
----------:------:------:------:------:------:------:------:------:------:------:------:------:------:------:------:
Qc : 0.001: 0.001: 0.001: 0.001: 0.001: 0.001: 0.001: 0.001: 0.001: 0.001: 0.001: 0.001: 0.001: 0.001: 0.001: 0.001:
Cc : 0.000: 0.000: 0.000: 0.000: 0.000: 0.000: 0.000: 0.000: 0.000: 0.000: 0.000: 0.000: 0.000: 0.000: 0.000: 0.000:
~~~~~~

----

x= 9600: 9800: 10000: 10200: 10400: 10600: 10800: 11000: 11200: 11400: 11600: 11800: 12000: 12200: 12400: 12600:
----------:------:------:------:------:------:------:------:------:------:------:------:------:------:------:------:
Qc : 0.001: 0.001: 0.001: 0.001: 0.000: 0.000: 0.000: 0.000: 0.000: 0.000: 0.000: 0.000: 0.000: 0.000: 0.000: 0.000:
Cc : 0.000: 0.000: 0.000: 0.000: 0.000: 0.000: 0.000: 0.000: 0.000: 0.000: 0.000: 0.000: 0.000: 0.000: 0.000: 0.000:
~~~~~~

~~~~~~
----
x= 12800: 13000: 13200: 13400: 13600: 13800: 14000: 14200: 14400: 14600: 14800: 15000:
----------:------:------:------:------:------:------:------:------:------:------:------:
Qc : 0.000: 0.000: 0.000: 0.000: 0.000: 0.000: 0.000: 0.000: 0.000: 0.000: 0.000: 0.000:
Cc : 0.000: 0.000: 0.000: 0.000: 0.000: 0.000: 0.000: 0.000: 0.000: 0.000: 0.000: 0.000:
~~~~~~

y= 11200 : Y-строка 20 Cmax= 0.001 долей ПДК (x= 7600.0; напр.ветра=182)
----------:
x=   0 : 200: 400: 600: 800: 1000: 1200: 1400: 1600: 1800: 2000: 2200: 2400: 2600: 2800: 3000:
----------:------:------:------:------:------:------:------:------:------:------:------:------:------:------:------:
Qc : 0.000: 0.000: 0.000: 0.000: 0.000: 0.000: 0.000: 0.000: 0.000: 0.000: 0.000: 0.000: 0.000: 0.000: 0.000: 0.000:
Cc : 0.000: 0.000: 0.000: 0.000: 0.000: 0.000: 0.000: 0.000: 0.000: 0.000: 0.000: 0.000: 0.000: 0.000: 0.000: 0.000:
~~~~~~
----
x= 3200: 3400: 3600: 3800: 4000: 4200: 4400: 4600: 4800: 5000: 5200: 5400: 5600: 5800: 6000: 6200:
----------:------:------:------:------:------:------:------:------:------:------:------:------:------:------:------:
Qc : 0.000: 0.000: 0.000: 0.000: 0.000: 0.000: 0.001: 0.001: 0.001: 0.001: 0.001: 0.001: 0.001: 0.001: 0.001: 0.001:
Cc : 0.000: 0.000: 0.000: 0.000: 0.000: 0.000: 0.000: 0.000: 0.000: 0.000: 0.000: 0.000: 0.000: 0.000: 0.000: 0.000:
~~~~~~
----
x= 6400: 6600: 6800: 7000: 7200: 7400: 7600: 7800: 8000: 8200: 8400: 8600: 8800: 9000: 9200: 9400:
----------:------:------:------:------:------:------:------:------:------:------:------:------:------:------:------:
Qc : 0.001: 0.001: 0.001: 0.001: 0.001: 0.001: 0.001: 0.001: 0.001: 0.001: 0.001: 0.001: 0.001: 0.001: 0.001: 0.001:
Cc : 0.000: 0.000: 0.000: 0.000: 0.000: 0.000: 0.000: 0.000: 0.000: 0.000: 0.000: 0.000: 0.000: 0.000: 0.000: 0.000:
~~~~~~
----
x= 9600: 9800: 10000: 10200: 10400: 10600: 10800: 11000: 11200: 11400: 11600: 11800: 12000: 12200: 12400: 12600:
----------:------:------:------:------:------:------:------:------:------:------:------:------:------:------:------:
Qc : 0.001: 0.001: 0.001: 0.001: 0.001: 0.000: 0.000: 0.000: 0.000: 0.000: 0.000: 0.000: 0.000: 0.000: 0.000: 0.000:
Cc : 0.000: 0.000: 0.000: 0.000: 0.000: 0.000: 0.000: 0.000: 0.000: 0.000: 0.000: 0.000: 0.000: 0.000: 0.000: 0.000:
~~~~~~
----
x= 12800: 13000: 13200: 13400: 13600: 13800: 14000: 14200: 14400: 14600: 14800: 15000:
----------:------:------:------:------:------:------:------:------:------:------:------:
Qc : 0.000: 0.000: 0.000: 0.000: 0.000: 0.000: 0.000: 0.000: 0.000: 0.000: 0.000: 0.000:
Cc : 0.000: 0.000: 0.000: 0.000: 0.000: 0.000: 0.000: 0.000: 0.000: 0.000: 0.000: 0.000:
~~~~~~

y= 11000 : Y-строка 21 Cmax= 0.001 долей ПДК (x= 7400.0; напр.ветра=178)
----------:
x=   0 : 200: 400: 600: 800: 1000: 1200: 1400: 1600: 1800: 2000: 2200: 2400: 2600: 2800: 3000:
----------:------:------:------:------:------:------:------:------:------:------:------:------:------:------:------:
Qc : 0.000: 0.000: 0.000: 0.000: 0.000: 0.000: 0.000: 0.000: 0.000: 0.000: 0.000: 0.000: 0.000: 0.000: 0.000: 0.000:
Cc : 0.000: 0.000: 0.000: 0.000: 0.000: 0.000: 0.000: 0.000: 0.000: 0.000: 0.000: 0.000: 0.000: 0.000: 0.000: 0.000:
~~~~~~
----
x= 3200: 3400: 3600: 3800: 4000: 4200: 4400: 4600: 4800: 5000: 5200: 5400: 5600: 5800: 6000: 6200:
----------:------:------:------:------:------:------:------:------:------:------:------:------:------:------:------:
Qc : 0.000: 0.000: 0.000: 0.000: 0.000: 0.001: 0.001: 0.001: 0.001: 0.001: 0.001: 0.001: 0.001: 0.001: 0.001: 0.001:
Cc : 0.000: 0.000: 0.000: 0.000: 0.000: 0.000: 0.000: 0.000: 0.000: 0.000: 0.000: 0.000: 0.000: 0.000: 0.000: 0.000:
~~~~~~
----
x= 6400: 6600: 6800: 7000: 7200: 7400: 7600: 7800: 8000: 8200: 8400: 8600: 8800: 9000: 9200: 9400:
----------:------:------:------:------:------:------:------:------:------:------:------:------:------:------:------:
Qc : 0.001: 0.001: 0.001: 0.001: 0.001: 0.001: 0.001: 0.001: 0.001: 0.001: 0.001: 0.001: 0.001: 0.001: 0.001: 0.001:
Cc : 0.000: 0.000: 0.000: 0.000: 0.000: 0.000: 0.000: 0.000: 0.000: 0.000: 0.000: 0.000: 0.000: 0.000: 0.000: 0.000:
~~~~~~
----
x= 9600: 9800: 10000: 10200: 10400: 10600: 10800: 11000: 11200: 11400: 11600: 11800: 12000: 12200: 12400: 12600:
----------:------:------:------:------:------:------:------:------:------:------:------:------:------:------:------:
Qc : 0.001: 0.001: 0.001: 0.001: 0.001: 0.001: 0.000: 0.000: 0.000: 0.000: 0.000: 0.000: 0.000: 0.000: 0.000: 0.000:
Cc : 0.000: 0.000: 0.000: 0.000: 0.000: 0.000: 0.000: 0.000: 0.000: 0.000: 0.000: 0.000: 0.000: 0.000: 0.000: 0.000:
~~~~~~
----
x= 12800: 13000: 13200: 13400: 13600: 13800: 14000: 14200: 14400: 14600: 14800: 15000:
----------:------:------:------:------:------:------:------:------:------:------:------:
Qc : 0.000: 0.000: 0.000: 0.000: 0.000: 0.000: 0.000: 0.000: 0.000: 0.000: 0.000: 0.000:
Cc : 0.000: 0.000: 0.000: 0.000: 0.000: 0.000: 0.000: 0.000: 0.000: 0.000: 0.000: 0.000:
~~~~~~

y= 10800 : Y-строка 22 Cmax= 0.001 долей ПДК (x= 7400.0; напр.ветра=178)
----------:

x=   0 : 200: 400: 600: 800: 1000: 1200: 1400: 1600: 1800: 2000: 2200: 2400: 2600: 2800: 3000:
----------:------:------:------:------:------:------:------:------:------:------:------:------:------:------:------:
Qc : 0.000: 0.000: 0.000: 0.000: 0.000: 0.000: 0.000: 0.000: 0.000: 0.000: 0.000: 0.000: 0.000: 0.000: 0.000: 0.000:
Cc : 0.000: 0.000: 0.000: 0.000: 0.000: 0.000: 0.000: 0.000: 0.000: 0.000: 0.000: 0.000: 0.000: 0.000: 0.000: 0.000:
~~~~~~
~~~~~~~~
----____
x= 3200: 3400: 3600: 3800: 4000: 4200: 4400: 4600: 4800: 5000: 5200: 5400: 5600: 5800: 6000: 6200:
----------:------:------:------:------:------:------:------:------:------:------:------:------:------:------:------:
Qc : 0.000: 0.000: 0.000: 0.000: 0.000: 0.001: 0.001: 0.001: 0.001: 0.001: 0.001: 0.001: 0.001: 0.001: 0.001: 0.001:
Cc : 0.000: 0.000: 0.000: 0.000: 0.000: 0.000: 0.000: 0.000: 0.000: 0.000: 0.000: 0.000: 0.000: 0.000: 0.000: 0.000:
~~~~~~
~~~~~~~~
----____
x= 6400: 6600: 6800: 7000: 7200: 7400: 7600: 7800: 8000: 8200: 8400: 8600: 8800: 9000: 9200: 9400:
----------:------:------:------:------:------:------:------:------:------:------:------:------:------:------:------:
Qc : 0.001: 0.001: 0.001: 0.001: 0.001: 0.001: 0.001: 0.001: 0.001: 0.001: 0.001: 0.001: 0.001: 0.001: 0.001: 0.001:
Cc : 0.000: 0.000: 0.000: 0.000: 0.000: 0.000: 0.000: 0.000: 0.000: 0.000: 0.000: 0.000: 0.000: 0.000: 0.000: 0.000:
~~~~~~
~~~~~~~~
----____
x= 9600: 9800: 10000: 10200: 10400: 10600: 10800: 11000: 11200: 11400: 11600: 11800: 12000: 12200: 12400: 12600:
----------:------:------:------:------:------:------:------:------:------:------:------:------:------:------:------:
Qc : 0.001: 0.001: 0.001: 0.001: 0.001: 0.001: 0.001: 0.000: 0.000: 0.000: 0.000: 0.000: 0.000: 0.000: 0.000: 0.000:
Cc : 0.000: 0.000: 0.000: 0.000: 0.000: 0.000: 0.000: 0.000: 0.000: 0.000: 0.000: 0.000: 0.000: 0.000: 0.000: 0.000:
~~~~~~
~~~~~~~~
----____
x= 12800: 13000: 13200: 13400: 13600: 13800: 14000: 14200: 14400: 14600: 14800: 15000:
----------:------:------:------:------:------:------:------:------:------:------:------:
Qc : 0.000: 0.000: 0.000: 0.000: 0.000: 0.000: 0.000: 0.000: 0.000: 0.000: 0.000: 0.000:
Cc : 0.000: 0.000: 0.000: 0.000: 0.000: 0.000: 0.000: 0.000: 0.000: 0.000: 0.000: 0.000:
~~~~~~

____
y= 10600 : Y-строка 23 Cmax= 0.002 долей ПДК (x= 7400.0; напр.ветра=178)
----------:____
x=   0 : 200: 400: 600: 800: 1000: 1200: 1400: 1600: 1800: 2000: 2200: 2400: 2600: 2800: 3000:
----------:------:------:------:------:------:------:------:------:------:------:------:------:------:------:------:
Qc : 0.000: 0.000: 0.000: 0.000: 0.000: 0.000: 0.000: 0.000: 0.000: 0.000: 0.000: 0.000: 0.000: 0.000: 0.000: 0.000:
Cc : 0.000: 0.000: 0.000: 0.000: 0.000: 0.000: 0.000: 0.000: 0.000: 0.000: 0.000: 0.000: 0.000: 0.000: 0.000: 0.000:
~~~~~~
~~~~~~~~
----____
x= 3200: 3400: 3600: 3800: 4000: 4200: 4400: 4600: 4800: 5000: 5200: 5400: 5600: 5800: 6000: 6200:
----------:------:------:------:------:------:------:------:------:------:------:------:------:------:------:------:
Qc : 0.000: 0.000: 0.000: 0.000: 0.001: 0.001: 0.001: 0.001: 0.001: 0.001: 0.001: 0.001: 0.001: 0.001: 0.001: 0.001:
Cc : 0.000: 0.000: 0.000: 0.000: 0.000: 0.000: 0.000: 0.000: 0.000: 0.000: 0.000: 0.000: 0.000: 0.000: 0.000: 0.000:
~~~~~~
~~~~~~~~
----____
x= 6400: 6600: 6800: 7000: 7200: 7400: 7600: 7800: 8000: 8200: 8400: 8600: 8800: 9000: 9200: 9400:
----------:------:------:------:------:------:------:------:------:------:------:------:------:------:------:------:
Qc : 0.001: 0.001: 0.001: 0.002: 0.002: 0.002: 0.002: 0.002: 0.001: 0.001: 0.001: 0.001: 0.001: 0.001: 0.001: 0.001:
Cc : 0.000: 0.000: 0.000: 0.000: 0.000: 0.000: 0.000: 0.000: 0.000: 0.000: 0.000: 0.000: 0.000: 0.000: 0.000: 0.000:
~~~~~~
~~~~~~~~
----____
x= 9600: 9800: 10000: 10200: 10400: 10600: 10800: 11000: 11200: 11400: 11600: 11800: 12000: 12200: 12400: 12600:
----------:------:------:------:------:------:------:------:------:------:------:------:------:------:------:------:
Qc : 0.001: 0.001: 0.001: 0.001: 0.001: 0.001: 0.001: 0.001: 0.000: 0.000: 0.000: 0.000: 0.000: 0.000: 0.000: 0.000:
Cc : 0.000: 0.000: 0.000: 0.000: 0.000: 0.000: 0.000: 0.000: 0.000: 0.000: 0.000: 0.000: 0.000: 0.000: 0.000: 0.000:
~~~~~~
~~~~~~~~
----____
x= 12800: 13000: 13200: 13400: 13600: 13800: 14000: 14200: 14400: 14600: 14800: 15000:
----------:------:------:------:------:------:------:------:------:------:------:------:
Qc : 0.000: 0.000: 0.000: 0.000: 0.000: 0.000: 0.000: 0.000: 0.000: 0.000: 0.000: 0.000:
Cc : 0.000: 0.000: 0.000: 0.000: 0.000: 0.000: 0.000: 0.000: 0.000: 0.000: 0.000: 0.000:
~~~~~~

____
y= 10400 : Y-строка 24 Cmax= 0.002 долей ПДК (x= 7400.0; напр.ветра=178)
----------:____
x=   0 : 200: 400: 600: 800: 1000: 1200: 1400: 1600: 1800: 2000: 2200: 2400: 2600: 2800: 3000:
----------:------:------:------:------:------:------:------:------:------:------:------:------:------:------:------:
Qc : 0.000: 0.000: 0.000: 0.000: 0.000: 0.000: 0.000: 0.000: 0.000: 0.000: 0.000: 0.000: 0.000: 0.000: 0.000: 0.000:
Cc : 0.000: 0.000: 0.000: 0.000: 0.000: 0.000: 0.000: 0.000: 0.000: 0.000: 0.000: 0.000: 0.000: 0.000: 0.000: 0.000:
~~~~~~
~~~~~~~~
----____
x= 3200: 3400: 3600: 3800: 4000: 4200: 4400: 4600: 4800: 5000: 5200: 5400: 5600: 5800: 6000: 6200:
----------:------:------:------:------:------:------:------:------:------:------:------:------:------:------:------:
Qc : 0.000: 0.000: 0.000: 0.001: 0.001: 0.001: 0.001: 0.001: 0.001: 0.001: 0.001: 0.001: 0.001: 0.001: 0.001: 0.001:
Cc : 0.000: 0.000: 0.000: 0.000: 0.000: 0.000: 0.000: 0.000: 0.000: 0.000: 0.000: 0.000: 0.000: 0.000: 0.000: 0.000:

~~~~~~
~~~~~~~~
----____
x= 6400: 6600: 6800: 7000: 7200: 7400: 7600: 7800: 8000: 8200: 8400: 8600: 8800: 9000: 9200: 9400:
----------:------:------:------:------:------:------:------:------:------:------:------:------:------:------:------:
Qc : 0.002: 0.002: 0.002: 0.002: 0.002: 0.002: 0.002: 0.002: 0.002: 0.002: 0.002: 0.001: 0.001: 0.001: 0.001: 0.001:
Cc : 0.000: 0.000: 0.000: 0.000: 0.000: 0.000: 0.000: 0.000: 0.000: 0.000: 0.000: 0.000: 0.000: 0.000: 0.000: 0.000:
~~~~~~
~~~~~~~~
----____
x= 9600: 9800: 10000: 10200: 10400: 10600: 10800: 11000: 11200: 11400: 11600: 11800: 12000: 12200: 12400: 12600:
----------:------:------:------:------:------:------:------:------:------:------:------:------:------:------:------:
Qc : 0.001: 0.001: 0.001: 0.001: 0.001: 0.001: 0.001: 0.001: 0.001: 0.001: 0.000: 0.000: 0.000: 0.000: 0.000: 0.000:
Cc : 0.000: 0.000: 0.000: 0.000: 0.000: 0.000: 0.000: 0.000: 0.000: 0.000: 0.000: 0.000: 0.000: 0.000: 0.000: 0.000:
~~~~~~
~~~~~~~~
----____
x= 12800: 13000: 13200: 13400: 13600: 13800: 14000: 14200: 14400: 14600: 14800: 15000:
----------:------:------:------:------:------:------:------:------:------:------:------:
Qc : 0.000: 0.000: 0.000: 0.000: 0.000: 0.000: 0.000: 0.000: 0.000: 0.000: 0.000: 0.000:
Cc : 0.000: 0.000: 0.000: 0.000: 0.000: 0.000: 0.000: 0.000: 0.000: 0.000: 0.000: 0.000:
~~~~~~
____
y= 10200 : Y-строка 25 Cmax= 0.002 долей ПДК (x= 7400.0; напр.ветра=178)
----------:____
x=   0 : 200: 400: 600: 800: 1000: 1200: 1400: 1600: 1800: 2000: 2200: 2400: 2600: 2800: 3000:
----------:------:------:------:------:------:------:------:------:------:------:------:------:------:------:------:
Qc : 0.000: 0.000: 0.000: 0.000: 0.000: 0.000: 0.000: 0.000: 0.000: 0.000: 0.000: 0.000: 0.000: 0.000: 0.000: 0.000:
Cc : 0.000: 0.000: 0.000: 0.000: 0.000: 0.000: 0.000: 0.000: 0.000: 0.000: 0.000: 0.000: 0.000: 0.000: 0.000: 0.000:
~~~~~~
~~~~~~~~
----____
x= 3200: 3400: 3600: 3800: 4000: 4200: 4400: 4600: 4800: 5000: 5200: 5400: 5600: 5800: 6000: 6200:
----------:------:------:------:------:------:------:------:------:------:------:------:------:------:------:------:
Qc : 0.000: 0.000: 0.000: 0.001: 0.001: 0.001: 0.001: 0.001: 0.001: 0.001: 0.001: 0.001: 0.001: 0.001: 0.001: 0.002:
Cc : 0.000: 0.000: 0.000: 0.000: 0.000: 0.000: 0.000: 0.000: 0.000: 0.000: 0.000: 0.000: 0.000: 0.000: 0.000: 0.000:
~~~~~~
~~~~~~~~
----____
x= 6400: 6600: 6800: 7000: 7200: 7400: 7600: 7800: 8000: 8200: 8400: 8600: 8800: 9000: 9200: 9400:
----------:------:------:------:------:------:------:------:------:------:------:------:------:------:------:------:
Qc : 0.002: 0.002: 0.002: 0.002: 0.002: 0.002: 0.002: 0.002: 0.002: 0.002: 0.002: 0.002: 0.002: 0.001: 0.001: 0.001:
Cc : 0.000: 0.000: 0.000: 0.000: 0.000: 0.000: 0.000: 0.000: 0.000: 0.000: 0.000: 0.000: 0.000: 0.000: 0.000: 0.000:
~~~~~~
~~~~~~~~
----____
x= 9600: 9800: 10000: 10200: 10400: 10600: 10800: 11000: 11200: 11400: 11600: 11800: 12000: 12200: 12400: 12600:
----------:------:------:------:------:------:------:------:------:------:------:------:------:------:------:------:
Qc : 0.001: 0.001: 0.001: 0.001: 0.001: 0.001: 0.001: 0.001: 0.001: 0.001: 0.001: 0.000: 0.000: 0.000: 0.000: 0.000:
Cc : 0.000: 0.000: 0.000: 0.000: 0.000: 0.000: 0.000: 0.000: 0.000: 0.000: 0.000: 0.000: 0.000: 0.000: 0.000: 0.000:
~~~~~~
~~~~~~~~
----____
x= 12800: 13000: 13200: 13400: 13600: 13800: 14000: 14200: 14400: 14600: 14800: 15000:
----------:------:------:------:------:------:------:------:------:------:------:------:
Qc : 0.000: 0.000: 0.000: 0.000: 0.000: 0.000: 0.000: 0.000: 0.000: 0.000: 0.000: 0.000:
Cc : 0.000: 0.000: 0.000: 0.000: 0.000: 0.000: 0.000: 0.000: 0.000: 0.000: 0.000: 0.000:
~~~~~~
____
y= 10000 : Y-строка 26 Cmax= 0.003 долей ПДК (x= 7400.0; напр.ветра=177)
----------:____
x=   0 : 200: 400: 600: 800: 1000: 1200: 1400: 1600: 1800: 2000: 2200: 2400: 2600: 2800: 3000:
----------:------:------:------:------:------:------:------:------:------:------:------:------:------:------:------:
Qc : 0.000: 0.000: 0.000: 0.000: 0.000: 0.000: 0.000: 0.000: 0.000: 0.000: 0.000: 0.000: 0.000: 0.000: 0.000: 0.000:
Cc : 0.000: 0.000: 0.000: 0.000: 0.000: 0.000: 0.000: 0.000: 0.000: 0.000: 0.000: 0.000: 0.000: 0.000: 0.000: 0.000:
~~~~~~
~~~~~~~~
----____
x= 3200: 3400: 3600: 3800: 4000: 4200: 4400: 4600: 4800: 5000: 5200: 5400: 5600: 5800: 6000: 6200:
----------:------:------:------:------:------:------:------:------:------:------:------:------:------:------:------:
Qc : 0.000: 0.000: 0.001: 0.001: 0.001: 0.001: 0.001: 0.001: 0.001: 0.001: 0.001: 0.001: 0.001: 0.001: 0.002: 0.002:
Cc : 0.000: 0.000: 0.000: 0.000: 0.000: 0.000: 0.000: 0.000: 0.000: 0.000: 0.000: 0.000: 0.000: 0.000: 0.000: 0.000:
~~~~~~
~~~~~~~~
----____
x= 6400: 6600: 6800: 7000: 7200: 7400: 7600: 7800: 8000: 8200: 8400: 8600: 8800: 9000: 9200: 9400:
----------:------:------:------:------:------:------:------:------:------:------:------:------:------:------:------:
Qc : 0.002: 0.002: 0.002: 0.002: 0.003: 0.003: 0.003: 0.003: 0.002: 0.002: 0.002: 0.002: 0.002: 0.002: 0.001: 0.001:
Cc : 0.000: 0.000: 0.000: 0.000: 0.000: 0.000: 0.000: 0.000: 0.000: 0.000: 0.000: 0.000: 0.000: 0.000: 0.000: 0.000:
~~~~~~
~~~~~~~~
----____
x= 9600: 9800: 10000: 10200: 10400: 10600: 10800: 11000: 11200: 11400: 11600: 11800: 12000: 12200: 12400: 12600:

----------:------:------:------:------:------:------:------:------:------:------:------:------:------:------:------:
Qc : 0.001: 0.001: 0.001: 0.001: 0.001: 0.001: 0.001: 0.001: 0.001: 0.001: 0.001: 0.001: 0.000: 0.000: 0.000: 0.000:
Cc : 0.000: 0.000: 0.000: 0.000: 0.000: 0.000: 0.000: 0.000: 0.000: 0.000: 0.000: 0.000: 0.000: 0.000: 0.000: 0.000:
~~~~~~
----
x= 12800: 13000: 13200: 13400: 13600: 13800: 14000: 14200: 14400: 14600: 14800: 15000:
----------:------:------:------:------:------:------:------:------:------:------:------:
Qc : 0.000: 0.000: 0.000: 0.000: 0.000: 0.000: 0.000: 0.000: 0.000: 0.000: 0.000: 0.000:
Cc : 0.000: 0.000: 0.000: 0.000: 0.000: 0.000: 0.000: 0.000: 0.000: 0.000: 0.000: 0.000:
~~~~~~

y= 9800 : Y-строка 27 Cmax= 0.003 долей ПДК (x= 7400.0; напр.ветра=177)
----------:
x= 0 : 200: 400: 600: 800: 1000: 1200: 1400: 1600: 1800: 2000: 2200: 2400: 2600: 2800: 3000:
----------:------:------:------:------:------:------:------:------:------:------:------:------:------:------:------:
Qc : 0.000: 0.000: 0.000: 0.000: 0.000: 0.000: 0.000: 0.000: 0.000: 0.000: 0.000: 0.000: 0.000: 0.000: 0.000: 0.000:
Cc : 0.000: 0.000: 0.000: 0.000: 0.000: 0.000: 0.000: 0.000: 0.000: 0.000: 0.000: 0.000: 0.000: 0.000: 0.000: 0.000:
~~~~~~
----
x= 3200: 3400: 3600: 3800: 4000: 4200: 4400: 4600: 4800: 5000: 5200: 5400: 5600: 5800: 6000: 6200:
----------:------:------:------:------:------:------:------:------:------:------:------:------:------:------:------:
Qc : 0.000: 0.000: 0.001: 0.001: 0.001: 0.001: 0.001: 0.001: 0.001: 0.001: 0.001: 0.001: 0.001: 0.002: 0.002: 0.002:
Cc : 0.000: 0.000: 0.000: 0.000: 0.000: 0.000: 0.000: 0.000: 0.000: 0.000: 0.000: 0.000: 0.000: 0.000: 0.000: 0.000:
~~~~~~
----
x= 6400: 6600: 6800: 7000: 7200: 7400: 7600: 7800: 8000: 8200: 8400: 8600: 8800: 9000: 9200: 9400:
----------:------:------:------:------:------:------:------:------:------:------:------:------:------:------:------:
Qc : 0.002: 0.003: 0.003: 0.003: 0.003: 0.003: 0.003: 0.003: 0.003: 0.003: 0.002: 0.002: 0.002: 0.002: 0.002: 0.001:
Cc : 0.000: 0.000: 0.000: 0.000: 0.000: 0.000: 0.000: 0.000: 0.000: 0.000: 0.000: 0.000: 0.000: 0.000: 0.000: 0.000:
~~~~~~
----
x= 9600: 9800: 10000: 10200: 10400: 10600: 10800: 11000: 11200: 11400: 11600: 11800: 12000: 12200: 12400: 12600:
----------:------:------:------:------:------:------:------:------:------:------:------:------:------:------:------:
Qc : 0.001: 0.001: 0.001: 0.001: 0.001: 0.001: 0.001: 0.001: 0.001: 0.001: 0.001: 0.001: 0.001: 0.000: 0.000: 0.000:
Cc : 0.000: 0.000: 0.000: 0.000: 0.000: 0.000: 0.000: 0.000: 0.000: 0.000: 0.000: 0.000: 0.000: 0.000: 0.000: 0.000:
~~~~~~
----
x= 12800: 13000: 13200: 13400: 13600: 13800: 14000: 14200: 14400: 14600: 14800: 15000:
----------:------:------:------:------:------:------:------:------:------:------:------:
Qc : 0.000: 0.000: 0.000: 0.000: 0.000: 0.000: 0.000: 0.000: 0.000: 0.000: 0.000: 0.000:
Cc : 0.000: 0.000: 0.000: 0.000: 0.000: 0.000: 0.000: 0.000: 0.000: 0.000: 0.000: 0.000:
~~~~~~

y= 9600 : Y-строка 28 Cmax= 0.004 долей ПДК (x= 7400.0; напр.ветра=177)
----------:
x= 0 : 200: 400: 600: 800: 1000: 1200: 1400: 1600: 1800: 2000: 2200: 2400: 2600: 2800: 3000:
----------:------:------:------:------:------:------:------:------:------:------:------:------:------:------:------:
Qc : 0.000: 0.000: 0.000: 0.000: 0.000: 0.000: 0.000: 0.000: 0.000: 0.000: 0.000: 0.000: 0.000: 0.000: 0.000: 0.000:
Cc : 0.000: 0.000: 0.000: 0.000: 0.000: 0.000: 0.000: 0.000: 0.000: 0.000: 0.000: 0.000: 0.000: 0.000: 0.000: 0.000:
~~~~~~
----
x= 3200: 3400: 3600: 3800: 4000: 4200: 4400: 4600: 4800: 5000: 5200: 5400: 5600: 5800: 6000: 6200:
----------:------:------:------:------:------:------:------:------:------:------:------:------:------:------:------:
Qc : 0.000: 0.001: 0.001: 0.001: 0.001: 0.001: 0.001: 0.001: 0.001: 0.001: 0.001: 0.001: 0.002: 0.002: 0.002: 0.002:
Cc : 0.000: 0.000: 0.000: 0.000: 0.000: 0.000: 0.000: 0.000: 0.000: 0.000: 0.000: 0.000: 0.000: 0.000: 0.000: 0.000:
~~~~~~
----
x= 6400: 6600: 6800: 7000: 7200: 7400: 7600: 7800: 8000: 8200: 8400: 8600: 8800: 9000: 9200: 9400:
----------:------:------:------:------:------:------:------:------:------:------:------:------:------:------:------:
Qc : 0.003: 0.003: 0.003: 0.004: 0.004: 0.004: 0.004: 0.004: 0.004: 0.003: 0.003: 0.003: 0.002: 0.002: 0.002: 0.002:
Cc : 0.000: 0.000: 0.000: 0.000: 0.000: 0.000: 0.000: 0.000: 0.000: 0.000: 0.000: 0.000: 0.000: 0.000: 0.000: 0.000:
~~~~~~
----
x= 9600: 9800: 10000: 10200: 10400: 10600: 10800: 11000: 11200: 11400: 11600: 11800: 12000: 12200: 12400: 12600:
----------:------:------:------:------:------:------:------:------:------:------:------:------:------:------:------:
Qc : 0.001: 0.002: 0.002: 0.002: 0.002: 0.002: 0.001: 0.001: 0.001: 0.001: 0.001: 0.001: 0.001: 0.001: 0.001: 0.001:
Cc : 0.000: 0.000: 0.000: 0.000: 0.000: 0.000: 0.000: 0.000: 0.000: 0.000: 0.000: 0.000: 0.000: 0.000: 0.000: 0.000:
~~~~~~
----
x= 12800: 13000: 13200: 13400: 13600: 13800: 14000: 14200: 14400: 14600: 14800: 15000:
----------:------:------:------:------:------:------:------:------:------:------:------:
Qc : 0.000: 0.000: 0.000: 0.000: 0.000: 0.000: 0.000: 0.000: 0.000: 0.000: 0.000: 0.000:
Cc : 0.000: 0.000: 0.000: 0.000: 0.000: 0.000: 0.000: 0.000: 0.000: 0.000: 0.000: 0.000:
~~~~~~

```
____________
 y=  9400 : Y-строка 29  Cmax=  0.005 долей ПДК (x=  7400.0; напр.ветра=176)
----------:______________________________________________________________________________________________________________
 x=    0 :  200:  400:  600:  800:  1000:  1200:  1400:  1600:  1800:  2000:  2200:  2400:  2600:  2800:  3000:
----------:------:------:------:------:------:------:------:------:------:------:------:------:------:------:------:
Qc : 0.000: 0.000: 0.000: 0.000: 0.000: 0.000: 0.000: 0.000: 0.000: 0.000: 0.000: 0.000: 0.000: 0.000: 0.000: 0.000:
Cc : 0.000: 0.000: 0.000: 0.000: 0.000: 0.000: 0.000: 0.000: 0.000: 0.000: 0.000: 0.000: 0.000: 0.000: 0.000: 0.000:
~~~~~~~~~~~~~~~~~~~~~~~~~~~~~~~~~~~~~~~~~~~~~~~~~~~~~~~~~~~~~~~~~~~~~~~~~~~~~~~~~~~~~~~~~~~~~~~~~~~~~~~~~~~~~~~~~~~~~~~~~~~~
~~~~~~~~
----_____________________________________________________________________________________________________________________
 x=  3200:  3400:  3600:  3800:  4000:  4200:  4400:  4600:  4800:  5000:  5200:  5400:  5600:  5800:  6000:  6200:
----------:------:------:------:------:------:------:------:------:------:------:------:------:------:------:------:
Qc : 0.000: 0.001: 0.001: 0.001: 0.001: 0.001: 0.001: 0.001: 0.001: 0.001: 0.001: 0.002: 0.002: 0.002: 0.002: 0.003:
Cc : 0.000: 0.000: 0.000: 0.000: 0.000: 0.000: 0.000: 0.000: 0.000: 0.000: 0.000: 0.000: 0.000: 0.000: 0.000: 0.000:
~~~~~~~~~~~~~~~~~~~~~~~~~~~~~~~~~~~~~~~~~~~~~~~~~~~~~~~~~~~~~~~~~~~~~~~~~~~~~~~~~~~~~~~~~~~~~~~~~~~~~~~~~~~~~~~~~~~~~~~~~~~~
~~~~~~~~
----_____________________________________________________________________________________________________________________
 x=  6400:  6600:  6800:  7000:  7200:  7400:  7600:  7800:  8000:  8200:  8400:  8600:  8800:  9000:  9200:  9400:
----------:------:------:------:------:------:------:------:------:------:------:------:------:------:------:------:
Qc : 0.003: 0.004: 0.004: 0.005: 0.005: 0.005: 0.005: 0.005: 0.004: 0.004: 0.003: 0.003: 0.003: 0.002: 0.002: 0.002:
Cc : 0.000: 0.000: 0.000: 0.000: 0.000: 0.000: 0.000: 0.000: 0.000: 0.000: 0.000: 0.000: 0.000: 0.000: 0.000: 0.000:
~~~~~~~~~~~~~~~~~~~~~~~~~~~~~~~~~~~~~~~~~~~~~~~~~~~~~~~~~~~~~~~~~~~~~~~~~~~~~~~~~~~~~~~~~~~~~~~~~~~~~~~~~~~~~~~~~~~~~~~~~~~~
~~~~~~~~
----_____________________________________________________________________________________________________________________
 x=  9600:  9800: 10000: 10200: 10400: 10600: 10800: 11000: 11200: 11400: 11600: 11800: 12000: 12200: 12400: 12600:
----------:------:------:------:------:------:------:------:------:------:------:------:------:------:------:------:
Qc : 0.002: 0.002: 0.002: 0.002: 0.002: 0.002: 0.002: 0.001: 0.001: 0.001: 0.001: 0.001: 0.001: 0.001: 0.001: 0.001:
Cc : 0.000: 0.000: 0.000: 0.000: 0.000: 0.000: 0.000: 0.000: 0.000: 0.000: 0.000: 0.000: 0.000: 0.000: 0.000: 0.000:
~~~~~~~~~~~~~~~~~~~~~~~~~~~~~~~~~~~~~~~~~~~~~~~~~~~~~~~~~~~~~~~~~~~~~~~~~~~~~~~~~~~~~~~~~~~~~~~~~~~~~~~~~~~~~~~~~~~~~~~~~~~~
~~~~~~~~
----_________________________________________________________________________________________
 x=  12800: 13000: 13200: 13400: 13600: 13800: 14000: 14200: 14400: 14600: 14800: 15000:
----------:------:------:------:------:------:------:------:------:------:------:------:
Qc : 0.001: 0.001: 0.000: 0.000: 0.000: 0.000: 0.000: 0.000: 0.000: 0.000: 0.000: 0.000:
Cc : 0.000: 0.000: 0.000: 0.000: 0.000: 0.000: 0.000: 0.000: 0.000: 0.000: 0.000: 0.000:
~~~~~~~~~~~~~~~~~~~~~~~~~~~~~~~~~~~~~~~~~~~~~~~~~~~~~~~~~~~~~~~~~~~~~~~~~~~~~~~~~~~~~~~~~~~~~~~~~~~~~~~
____________
 y=  9200 : Y-строка 30  Cmax=  0.007 долей ПДК (x=  7400.0; напр.ветра=175)
----------:______________________________________________________________________________________________________________
 x=    0 :  200:  400:  600:  800:  1000:  1200:  1400:  1600:  1800:  2000:  2200:  2400:  2600:  2800:  3000:
----------:------:------:------:------:------:------:------:------:------:------:------:------:------:------:------:
Qc : 0.000: 0.000: 0.000: 0.000: 0.000: 0.000: 0.000: 0.000: 0.000: 0.000: 0.000: 0.000: 0.000: 0.000: 0.000: 0.000:
Cc : 0.000: 0.000: 0.000: 0.000: 0.000: 0.000: 0.000: 0.000: 0.000: 0.000: 0.000: 0.000: 0.000: 0.000: 0.000: 0.000:
~~~~~~~~~~~~~~~~~~~~~~~~~~~~~~~~~~~~~~~~~~~~~~~~~~~~~~~~~~~~~~~~~~~~~~~~~~~~~~~~~~~~~~~~~~~~~~~~~~~~~~~~~~~~~~~~~~~~~~~~~~~~
~~~~~~~~
----_____________________________________________________________________________________________________________________
 x=  3200:  3400:  3600:  3800:  4000:  4200:  4400:  4600:  4800:  5000:  5200:  5400:  5600:  5800:  6000:  6200:
----------:------:------:------:------:------:------:------:------:------:------:------:------:------:------:------:
Qc : 0.001: 0.001: 0.001: 0.001: 0.001: 0.001: 0.001: 0.001: 0.001: 0.001: 0.001: 0.002: 0.002: 0.002: 0.003: 0.003:
Cc : 0.000: 0.000: 0.000: 0.000: 0.000: 0.000: 0.000: 0.000: 0.000: 0.000: 0.000: 0.000: 0.000: 0.000: 0.000: 0.000:
~~~~~~~~~~~~~~~~~~~~~~~~~~~~~~~~~~~~~~~~~~~~~~~~~~~~~~~~~~~~~~~~~~~~~~~~~~~~~~~~~~~~~~~~~~~~~~~~~~~~~~~~~~~~~~~~~~~~~~~~~~~~
~~~~~~~~
----_____________________________________________________________________________________________________________________
 x=  6400:  6600:  6800:  7000:  7200:  7400:  7600:  7800:  8000:  8200:  8400:  8600:  8800:  9000:  9200:  9400:
----------:------:------:------:------:------:------:------:------:------:------:------:------:------:------:------:
Qc : 0.004: 0.004: 0.005: 0.006: 0.007: 0.007: 0.007: 0.006: 0.006: 0.005: 0.004: 0.004: 0.003: 0.003: 0.002: 0.002:
Cc : 0.000: 0.000: 0.000: 0.000: 0.000: 0.000: 0.000: 0.000: 0.000: 0.000: 0.000: 0.000: 0.000: 0.000: 0.000: 0.000:
~~~~~~~~~~~~~~~~~~~~~~~~~~~~~~~~~~~~~~~~~~~~~~~~~~~~~~~~~~~~~~~~~~~~~~~~~~~~~~~~~~~~~~~~~~~~~~~~~~~~~~~~~~~~~~~~~~~~~~~~~~~~
~~~~~~~~
----_____________________________________________________________________________________________________________________
 x=  9600:  9800: 10000: 10200: 10400: 10600: 10800: 11000: 11200: 11400: 11600: 11800: 12000: 12200: 12400: 12600:
----------:------:------:------:------:------:------:------:------:------:------:------:------:------:------:------:
Qc : 0.002: 0.003: 0.004: 0.004: 0.003: 0.003: 0.002: 0.002: 0.001: 0.001: 0.001: 0.001: 0.001: 0.001: 0.001: 0.001:
Cc : 0.000: 0.000: 0.000: 0.000: 0.000: 0.000: 0.000: 0.000: 0.000: 0.000: 0.000: 0.000: 0.000: 0.000: 0.000: 0.000:
~~~~~~~~~~~~~~~~~~~~~~~~~~~~~~~~~~~~~~~~~~~~~~~~~~~~~~~~~~~~~~~~~~~~~~~~~~~~~~~~~~~~~~~~~~~~~~~~~~~~~~~~~~~~~~~~~~~~~~~~~~~~
~~~~~~~~
----_________________________________________________________________________________________
 x=  12800: 13000: 13200: 13400: 13600: 13800: 14000: 14200: 14400: 14600: 14800: 15000:
----------:------:------:------:------:------:------:------:------:------:------:------:
Qc : 0.001: 0.001: 0.001: 0.000: 0.000: 0.000: 0.000: 0.000: 0.000: 0.000: 0.000: 0.000:
Cc : 0.000: 0.000: 0.000: 0.000: 0.000: 0.000: 0.000: 0.000: 0.000: 0.000: 0.000: 0.000:
~~~~~~~~~~~~~~~~~~~~~~~~~~~~~~~~~~~~~~~~~~~~~~~~~~~~~~~~~~~~~~~~~~~~~~~~~~~~~~~~~~~~~~~~~~~~~~~~~~~~~~~
____________
 y=  9000 : Y-строка 31  Cmax=  0.010 долей ПДК (x=  7400.0; напр.ветра=174)
----------:______________________________________________________________________________________________________________
 x=    0 :  200:  400:  600:  800:  1000:  1200:  1400:  1600:  1800:  2000:  2200:  2400:  2600:  2800:  3000:
----------:------:------:------:------:------:------:------:------:------:------:------:------:------:------:------:
Qc : 0.000: 0.000: 0.000: 0.000: 0.000: 0.000: 0.000: 0.000: 0.000: 0.000: 0.000: 0.000: 0.000: 0.000: 0.000: 0.000:
Cc : 0.000: 0.000: 0.000: 0.000: 0.000: 0.000: 0.000: 0.000: 0.000: 0.000: 0.000: 0.000: 0.000: 0.000: 0.000: 0.000:
~~~~~~~~~~~~~~~~~~~~~~~~~~~~~~~~~~~~~~~~~~~~~~~~~~~~~~~~~~~~~~~~~~~~~~~~~~~~~~~~~~~~~~~~~~~~~~~~~~~~~~~~~~~~~~~~~~~~~~~~~~~~
~~~~~~~~
----_____________________________________________________________________________________________________________________
 x=  3200:  3400:  3600:  3800:  4000:  4200:  4400:  4600:  4800:  5000:  5200:  5400:  5600:  5800:  6000:  6200:
```

----------:------:------:------:------:------:------:------:------:------:------:------:------:------:------:------:
Qc : 0.001: 0.001: 0.001: 0.001: 0.001: 0.001: 0.001: 0.001: 0.001: 0.001: 0.002: 0.002: 0.002: 0.002: 0.003: 0.004:
Cc : 0.000: 0.000: 0.000: 0.000: 0.000: 0.000: 0.000: 0.000: 0.000: 0.000: 0.000: 0.000: 0.000: 0.000: 0.000: 0.000:
~~~~~~

----____

x= 6400: 6600: 6800: 7000: 7200: 7400: 7600: 7800: 8000: 8200: 8400: 8600: 8800: 9000: 9200: 9400:
----------:------:------:------:------:------:------:------:------:------:------:------:------:------:------:------:
Qc : 0.004: 0.005: 0.006: 0.008: 0.009: 0.010: 0.010: 0.009: 0.008: 0.006: 0.005: 0.004: 0.003: 0.003: 0.002: 0.002:
Cc : 0.000: 0.000: 0.000: 0.000: 0.000: 0.000: 0.000: 0.000: 0.000: 0.000: 0.000: 0.000: 0.000: 0.000: 0.000: 0.000:
~~~~~~

----____

x= 9600: 9800: 10000: 10200: 10400: 10600: 10800: 11000: 11200: 11400: 11600: 11800: 12000: 12200: 12400: 12600:
----------:------:------:------:------:------:------:------:------:------:------:------:------:------:------:------:
Qc : 0.003: 0.005: 0.006: 0.006: 0.005: 0.004: 0.003: 0.002: 0.002: 0.001: 0.001: 0.001: 0.001: 0.001: 0.001: 0.001:
Cc : 0.000: 0.000: 0.000: 0.000: 0.000: 0.000: 0.000: 0.000: 0.000: 0.000: 0.000: 0.000: 0.000: 0.000: 0.000: 0.000:
~~~~~~

----____

x= 12800: 13000: 13200: 13400: 13600: 13800: 14000: 14200: 14400: 14600: 14800: 15000:
----------:------:------:------:------:------:------:------:------:------:------:------:
Qc : 0.001: 0.001: 0.001: 0.001: 0.000: 0.000: 0.000: 0.000: 0.000: 0.000: 0.000: 0.000:
Cc : 0.000: 0.000: 0.000: 0.000: 0.000: 0.000: 0.000: 0.000: 0.000: 0.000: 0.000: 0.000:
~~~~~~

____

y= 8800 : Y-строка 32 Cmax= 0.017 долей ПДК (x= 10200.0; напр.ветра=188)
----------:____

x= 0 : 200: 400: 600: 800: 1000: 1200: 1400: 1600: 1800: 2000: 2200: 2400: 2600: 2800: 3000:
----------:------:------:------:------:------:------:------:------:------:------:------:------:------:------:------:
Qc : 0.000: 0.000: 0.000: 0.000: 0.000: 0.000: 0.000: 0.000: 0.000: 0.000: 0.000: 0.000: 0.000: 0.000: 0.000: 0.000:
Cc : 0.000: 0.000: 0.000: 0.000: 0.000: 0.000: 0.000: 0.000: 0.000: 0.000: 0.000: 0.000: 0.000: 0.000: 0.000: 0.000:
~~~~~~

----____

x= 3200: 3400: 3600: 3800: 4000: 4200: 4400: 4600: 4800: 5000: 5200: 5400: 5600: 5800: 6000: 6200:
----------:------:------:------:------:------:------:------:------:------:------:------:------:------:------:------:
Qc : 0.001: 0.001: 0.001: 0.001: 0.001: 0.001: 0.001: 0.001: 0.001: 0.001: 0.002: 0.002: 0.002: 0.003: 0.003: 0.004:
Cc : 0.000: 0.000: 0.000: 0.000: 0.000: 0.000: 0.000: 0.000: 0.000: 0.000: 0.000: 0.000: 0.000: 0.000: 0.000: 0.000:
~~~~~~

----____

x= 6400: 6600: 6800: 7000: 7200: 7400: 7600: 7800: 8000: 8200: 8400: 8600: 8800: 9000: 9200: 9400:
----------:------:------:------:------:------:------:------:------:------:------:------:------:------:------:------:
Qc : 0.005: 0.006: 0.008: 0.011: 0.014: 0.016: 0.016: 0.013: 0.010: 0.008: 0.006: 0.005: 0.004: 0.003: 0.003: 0.003:
Cc : 0.000: 0.000: 0.000: 0.000: 0.000: 0.000: 0.000: 0.000: 0.000: 0.000: 0.000: 0.000: 0.000: 0.000: 0.000: 0.000:
~~~~~~

----____

x= 9600: 9800: 10000: 10200: 10400: 10600: 10800: 11000: 11200: 11400: 11600: 11800: 12000: 12200: 12400: 12600:
----------:------:------:------:------:------:------:------:------:------:------:------:------:------:------:------:
Qc : 0.005: 0.008: 0.014: 0.017: 0.011: 0.006: 0.004: 0.003: 0.002: 0.002: 0.002: 0.001: 0.001: 0.001: 0.001: 0.001:
Cc : 0.000: 0.000: 0.000: 0.000: 0.000: 0.000: 0.000: 0.000: 0.000: 0.000: 0.000: 0.000: 0.000: 0.000: 0.000: 0.000:
~~~~~~

----____

x= 12800: 13000: 13200: 13400: 13600: 13800: 14000: 14200: 14400: 14600: 14800: 15000:
----------:------:------:------:------:------:------:------:------:------:------:------:
Qc : 0.001: 0.001: 0.001: 0.001: 0.000: 0.000: 0.000: 0.000: 0.000: 0.000: 0.000: 0.000:
Cc : 0.000: 0.000: 0.000: 0.000: 0.000: 0.000: 0.000: 0.000: 0.000: 0.000: 0.000: 0.000:
~~~~~~

____

y= 8600 : Y-строка 33 Cmax= 0.086 долей ПДК (x= 10200.0; напр.ветра=198)
----------:____

x= 0 : 200: 400: 600: 800: 1000: 1200: 1400: 1600: 1800: 2000: 2200: 2400: 2600: 2800: 3000:
----------:------:------:------:------:------:------:------:------:------:------:------:------:------:------:------:
Qc : 0.000: 0.000: 0.000: 0.000: 0.000: 0.000: 0.000: 0.000: 0.000: 0.000: 0.000: 0.000: 0.000: 0.000: 0.000: 0.000:
Cc : 0.000: 0.000: 0.000: 0.000: 0.000: 0.000: 0.000: 0.000: 0.000: 0.000: 0.000: 0.000: 0.000: 0.000: 0.000: 0.000:
Фоп: : : : : : : : : : : : : : : 95 : 95 :
Uоп: : : : : : : : : : : : : : : 9.00 : 9.00 :
: : : : : : : : : : : : : : : : :
Ви : : : : : : : : : : : : : : : : 0.000:
Ки : : : : : : : : : : : : : : : : 6025 :
Ви : : : : : : : : : : : : : : : : :
Ки : : : : : : : : : : : : : : : : :
~~~~~~

----____

x= 3200: 3400: 3600: 3800: 4000: 4200: 4400: 4600: 4800: 5000: 5200: 5400: 5600: 5800: 6000: 6200:
----------:------:------:------:------:------:------:------:------:------:------:------:------:------:------:------:
Qc : 0.001: 0.001: 0.001: 0.001: 0.001: 0.001: 0.001: 0.001: 0.001: 0.002: 0.002: 0.002: 0.002: 0.003: 0.003: 0.004:
Cc : 0.000: 0.000: 0.000: 0.000: 0.000: 0.000: 0.000: 0.000: 0.000: 0.000: 0.000: 0.000: 0.000: 0.000: 0.000: 0.000:
Фоп: 96 : 96 : 96 : 96 : 97 : 97 : 98 : 98 : 99 : 100 : 101 : 102 : 103 : 105 : 106 : 109 :

```
Uоп: 9.00 : 9.00 : 9.00 : 9.00 : 9.00 : 9.00 : 9.00 : 9.00 : 9.00 : 9.00 : 9.00 : 9.00 : 9.00 : 9.00 : 9.00 : 9.00 :
   :     :     :     :     :     :     :     :     :     :     :     :     :     :     :     :     :
Ви : 0.001: 0.001: 0.001: 0.001: 0.001: 0.001: 0.001: 0.001: 0.001: 0.001: 0.002: 0.002: 0.002: 0.003: 0.003: 0.004:
Ки : 6025 : 6025 : 6025 : 6025 : 6025 : 6025 : 6025 : 6025 : 6025 : 6025 : 6025 : 6025 : 6025 : 6025 : 6025 : 6025 :
Ви :      :      :      :      :      :      :      :      :      :      :      :      :      :      :      :      :
Ки :      :      :      :      :      :      :      :      :      :      :      :      :      :      :      :      :
~~~~~~~~~~~~~~~~~~~~~~~~~~~~~~~~~~~~~~~~~~~~~~~~~~~~~~~~~~~~~~~~~~~~~~~~~~~~~~~~~~~~~~~~~~~~~~~~~~~~~~~~~~~~~~~~~~~~~~~~~~~~~~~~~~~~~~~~~~~~
~~~~~~~~
----________________________________________________________________________________________________________________________
 x=  6400:  6600:  6800:  7000:  7200:  7400:  7600:  7800:  8000:  8200:  8400:  8600:  8800:  9000:  9200:  9400:
----------:------:------:------:------:------:------:------:------:------:------:------:------:------:------:------:
Qc : 0.006: 0.008: 0.011: 0.016: 0.024: 0.034: 0.033: 0.023: 0.015: 0.010: 0.007: 0.005: 0.004: 0.003: 0.003: 0.004:
Cc : 0.000: 0.000: 0.000: 0.000: 0.000: 0.000: 0.000: 0.000: 0.000: 0.000: 0.000: 0.000: 0.000: 0.000: 0.000: 0.000:
Фоп:  112 :  116 :  123 :  132 :  147 :  169 :  195 :  216 :  230 :  239 :  244 :  249 :  252 :  254 :  256 :  102 :
Uоп: 9.00 : 9.00 : 9.00 : 9.00 : 9.00 : 9.00 : 9.00 : 9.00 : 9.00 : 9.00 : 9.00 : 9.00 : 9.00 : 9.00 : 9.00 : 9.00 :
   :     :     :     :     :     :     :     :     :     :     :     :     :     :     :     :     :
Ви : 0.006: 0.008: 0.011: 0.016: 0.024: 0.034: 0.033: 0.023: 0.015: 0.010: 0.007: 0.005: 0.004: 0.003: 0.003: 0.004:
Ки : 6025 : 6025 : 6025 : 6025 : 6025 : 6025 : 6025 : 6025 : 6025 : 6025 : 6025 : 6025 : 6025 : 6025 : 6025 : 6026 :
Ви :      :      :      :      :      :      :      :      :      :      :      :      :      :      :      :      :
Ки :      :      :      :      :      :      :      :      :      :      :      :      :      :      :      :      :
~~~~~~~~~~~~~~~~~~~~~~~~~~~~~~~~~~~~~~~~~~~~~~~~~~~~~~~~~~~~~~~~~~~~~~~~~~~~~~~~~~~~~~~~~~~~~~~~~~~~~~~~~~~~~~~~~~~~~~~~~~~~~~~~~~~~~~~~~~~~
~~~~~~~~
----________________________________________________________________________________________________________________________
 x=  9600:  9800: 10000: 10200: 10400: 10600: 10800: 11000: 11200: 11400: 11600: 11800: 12000: 12200: 12400: 12600:
----------:------:------:------:------:------:------:------:------:------:------:------:------:------:------:------:
Qc : 0.006: 0.015: 0.056: 0.086: 0.032: 0.009: 0.005: 0.004: 0.003: 0.002: 0.002: 0.001: 0.001: 0.001: 0.001: 0.001:
Cc : 0.000: 0.000: 0.000: 0.000: 0.000: 0.000: 0.000: 0.000: 0.000: 0.000: 0.000: 0.000: 0.000: 0.000: 0.000: 0.000:
Фоп:  106 :  114 :  136 :  198 :  238 :  251 :  257 :  260 :  262 :  263 :  264 :  264 :  265 :  265 :  266 :  266 :
Uоп: 9.00 : 9.00 : 9.00 : 9.00 : 9.00 : 9.00 : 9.00 : 9.00 : 9.00 : 9.00 : 9.00 : 9.00 : 9.00 : 9.00 : 9.00 : 9.00 :
   :     :     :     :     :     :     :     :     :     :     :     :     :     :     :     :     :
Ви : 0.006: 0.015: 0.056: 0.086: 0.032: 0.009: 0.005: 0.003: 0.002: 0.001: 0.001: 0.001: 0.001: 0.001: 0.001: 0.000:
Ки : 6026 : 6026 : 6026 : 6026 : 6026 : 6026 : 6026 : 6026 : 6026 : 6026 : 6026 : 6026 : 6026 : 6026 : 6026 : 6026 :
Ви :      :      :      :      :      :      : 0.001: 0.001: 0.001: 0.001: 0.001: 0.001: 0.000:      :      :      :
Ки :      :      :      :      :      :      : 6025 : 6025 : 6025 : 6025 : 6025 : 6025 : 6025 :      :      :      :
~~~~~~~~~~~~~~~~~~~~~~~~~~~~~~~~~~~~~~~~~~~~~~~~~~~~~~~~~~~~~~~~~~~~~~~~~~~~~~~~~~~~~~~~~~~~~~~~~~~~~~~~~~~~~~~~~~~~~~~~~~~~~~~~~~~~~~~~~~~~
~~~~~~~~
----____________________________________________________________________________________________
 x=  12800: 13000: 13200: 13400: 13600: 13800: 14000: 14200: 14400: 14600: 14800: 15000:
----------:------:------:------:------:------:------:------:------:------:------:------:
Qc : 0.001: 0.001: 0.001: 0.001: 0.000: 0.000: 0.000: 0.000: 0.000: 0.000: 0.000: 0.000:
Cc : 0.000: 0.000: 0.000: 0.000: 0.000: 0.000: 0.000: 0.000: 0.000: 0.000: 0.000: 0.000:
Фоп:  266 :  266 :  266 :  267 :  267 :      :      :      :      :      :      :      :
Uоп: 9.00 : 9.00 : 9.00 : 9.00 : 9.00 :      :      :      :      :      :      :      :
   :     :     :     :     :     :     :     :     :     :     :     :     :
Ви :      :      :      :      :      :      :      :      :      :      :      :      :
Ки :      :      :      :      :      :      :      :      :      :      :      :      :
Ви :      :      :      :      :      :      :      :      :      :      :      :      :
Ки :      :      :      :      :      :      :      :      :      :      :      :      :
~~~~~~~~~~~~~~~~~~~~~~~~~~~~~~~~~~~~~~~~~~~~~~~~~~~~~~~~~~~~~~~~~~~~~~~~~~~~~~~~~~~~~~~~~~~~~~~~~~~~~~~~~~~~~~~~~

____________
 y=  8400 : Y-строка 34  Cmax=  0.265 долей ПДК (x= 10200.0; напр.ветра=310)
----------:_________________________________________________________________________________________________________________
 x=     0 :  200:  400:  600:  800:  1000:  1200:  1400:  1600:  1800:  2000:  2200:  2400:  2600:  2800:  3000:
----------:------:------:------:------:------:------:------:------:------:------:------:------:------:------:------:
Qc : 0.000: 0.000: 0.000: 0.000: 0.000: 0.000: 0.000: 0.000: 0.000: 0.000: 0.000: 0.000: 0.000: 0.000: 0.000: 0.001:
Cc : 0.000: 0.000: 0.000: 0.000: 0.000: 0.000: 0.000: 0.000: 0.000: 0.000: 0.000: 0.000: 0.000: 0.000: 0.000: 0.000:
Фоп:      :      :      :      :      :      :      :      :      :      :      :      :      :      :   93 :   93 :
Uоп:      :      :      :      :      :      :      :      :      :      :      :      :      :      : 9.00 : 9.00 :
   :     :     :     :     :     :     :     :     :     :     :     :     :     :     :     :     :
Ви :      :      :      :      :      :      :      :      :      :      :      :      :      :      :      : 0.000:
Ки :      :      :      :      :      :      :      :      :      :      :      :      :      :      :      : 6025 :
Ви :      :      :      :      :      :      :      :      :      :      :      :      :      :      :      :      :
Ки :      :      :      :      :      :      :      :      :      :      :      :      :      :      :      :      :
~~~~~~~~~~~~~~~~~~~~~~~~~~~~~~~~~~~~~~~~~~~~~~~~~~~~~~~~~~~~~~~~~~~~~~~~~~~~~~~~~~~~~~~~~~~~~~~~~~~~~~~~~~~~~~~~~~~~~~~~~~~~~~~~~~~~~~~~~~~~
~~~~~~~~
----________________________________________________________________________________________________________________________
 x=  3200:  3400:  3600:  3800:  4000:  4200:  4400:  4600:  4800:  5000:  5200:  5400:  5600:  5800:  6000:  6200:
----------:------:------:------:------:------:------:------:------:------:------:------:------:------:------:------:
Qc : 0.001: 0.001: 0.001: 0.001: 0.001: 0.001: 0.001: 0.001: 0.001: 0.002: 0.002: 0.002: 0.002: 0.003: 0.004: 0.005:
Cc : 0.000: 0.000: 0.000: 0.000: 0.000: 0.000: 0.000: 0.000: 0.000: 0.000: 0.000: 0.000: 0.000: 0.000: 0.000: 0.000:
Фоп:   93 :   93 :   93 :   93 :   94 :   94 :   94 :   94 :   95 :   95 :   96 :   96 :   97 :   98 :   99 :  100 :
Uоп: 9.00 : 9.00 : 9.00 : 9.00 : 9.00 : 9.00 : 9.00 : 9.00 : 9.00 : 9.00 : 9.00 : 9.00 : 9.00 : 9.00 : 9.00 : 9.00 :
   :     :     :     :     :     :     :     :     :     :     :     :     :     :     :     :     :
Ви : 0.001: 0.001: 0.001: 0.001: 0.001: 0.001: 0.001: 0.001: 0.001: 0.001: 0.002: 0.002: 0.002: 0.003: 0.004: 0.005:
Ки : 6025 : 6025 : 6025 : 6025 : 6025 : 6025 : 6025 : 6025 : 6025 : 6025 : 6025 : 6025 : 6025 : 6025 : 6025 : 6025 :
Ви :      :      :      :      :      :      :      :      :      :      :      :      :      :      :      :      :
Ки :      :      :      :      :      :      :      :      :      :      :      :      :      :      :      :      :
~~~~~~~~~~~~~~~~~~~~~~~~~~~~~~~~~~~~~~~~~~~~~~~~~~~~~~~~~~~~~~~~~~~~~~~~~~~~~~~~~~~~~~~~~~~~~~~~~~~~~~~~~~~~~~~~~~~~~~~~~~~~~~~~~~~~~~~~~~~~
~~~~~~~~
----________________________________________________________________________________________________________________________
 x=  6400:  6600:  6800:  7000:  7200:  7400:  7600:  7800:  8000:  8200:  8400:  8600:  8800:  9000:  9200:  9400:
----------:------:------:------:------:------:------:------:------:------:------:------:------:------:------:------:
Qc : 0.006: 0.009: 0.013: 0.023: 0.053: 0.145: 0.133: 0.045: 0.021: 0.012: 0.008: 0.006: 0.004: 0.004: 0.003: 0.004:
```

```
Сс : 0.000: 0.000: 0.000: 0.000: 0.000: 0.000: 0.000: 0.000: 0.000: 0.000: 0.000: 0.000: 0.000: 0.000: 0.000: 0.000:
Фоп:  102 :  105 :  109 :  116 :  130 :  161 :  206 :  233 :  245 :  252 :  255 :  258 :  260 :  261 :  262 :   87 :
Uоп: 9.00 : 9.00 : 9.00 : 9.00 : 9.00 : 9.00 : 9.00 : 9.00 : 9.00 : 9.00 : 9.00 : 9.00 : 9.00 : 9.00 : 9.00 : 9.00 :
   :     :     :     :     :     :     :     :     :     :     :     :     :     :     :     :     :
Ви : 0.006: 0.009: 0.013: 0.023: 0.053: 0.145: 0.133: 0.045: 0.021: 0.012: 0.008: 0.006: 0.004: 0.004: 0.003: 0.004:
Ки : 6025 : 6025 : 6025 : 6025 : 6025 : 6025 : 6025 : 6025 : 6025 : 6025 : 6025 : 6025 : 6025 : 6025 : 6025 : 6026 :
Ви :     :     :     :     :     :     :     :     :     :     :     :     :     :     :     :     :
Ки :     :     :     :     :     :     :     :     :     :     :     :     :     :     :     :     :
~~~~~~~~~~~~~~~~~~~~~~~~~~~~~~~~~~~~~~~~~~~~~~~~~~~~~~~~~~~~~~~~~~~~~~~~~~~~~~~~~~~~~~~~~~~~~~~~~~~~~~~~~~~~~~~~~~~~~~~~~~~~~~~~~~~~~~~~~~~~~
~~~~~~~~
----________________________________________________________________________________________________________________
 x=   9600:  9800: 10000: 10200: 10400: 10600: 10800: 11000: 11200: 11400: 11600: 11800: 12000: 12200: 12400: 12600:
----------:------:------:------:------:------:------:------:------:------:------:------:------:------:------:------:
Qc : 0.007: 0.018: 0.093: 0.265: 0.043: 0.010: 0.005: 0.003: 0.002: 0.002: 0.002: 0.001: 0.001: 0.001: 0.001: 0.001:
Сс : 0.000: 0.000: 0.000: 0.000: 0.000: 0.000: 0.000: 0.000: 0.000: 0.000: 0.000: 0.000: 0.000: 0.000: 0.000: 0.000:
Фоп:   86 :   83 :   74 :  310 :  280 :  275 :  273 :  272 :  271 :  271 :  270 :  270 :  270 :  270 :  270 :  269 :
Uоп: 9.00 : 9.00 : 9.00 : 3.56 : 9.00 : 9.00 : 9.00 : 9.00 : 9.00 : 9.00 : 9.00 : 9.00 : 9.00 : 9.00 : 9.00 : 9.00 :
   :     :     :     :     :     :     :     :     :     :     :     :     :     :     :     :     :
Ви : 0.007: 0.018: 0.093: 0.265: 0.043: 0.010: 0.005: 0.003: 0.002: 0.001: 0.001: 0.001: 0.001: 0.001: 0.001:      :
Ки : 6026 : 6026 : 6026 : 6026 : 6026 : 6026 : 6026 : 6026 : 6026 : 6026 : 6026 : 6026 : 6026 : 6026 : 6026 :      :
Ви :     :     :     :     :     :     :      : 0.000: 0.001: 0.000: 0.000:     :     :     :     :     :
Ки :     :     :     :     :     :     :      : 6025 : 6025 : 6025 : 6025 :     :     :     :     :     :
~~~~~~~~~~~~~~~~~~~~~~~~~~~~~~~~~~~~~~~~~~~~~~~~~~~~~~~~~~~~~~~~~~~~~~~~~~~~~~~~~~~~~~~~~~~~~~~~~~~~~~~~~~~~~~~~~~~~~~~~~~~~~~~~~~~~~~~~~~~~~
~~~~~~~~
----_______________________________________________________________________________________
 x=  12800: 13000: 13200: 13400: 13600: 13800: 14000: 14200: 14400: 14600: 14800: 15000:
----------:------:------:------:------:------:------:------:------:------:------:------:
Qc : 0.001: 0.001: 0.001: 0.001: 0.000: 0.000: 0.000: 0.000: 0.000: 0.000: 0.000: 0.000:
Сс : 0.000: 0.000: 0.000: 0.000: 0.000: 0.000: 0.000: 0.000: 0.000: 0.000: 0.000: 0.000:
Фоп:  269 :  269 :  269 :  269 :  269 :     :     :     :     :     :     :     :
Uоп: 9.00 : 9.00 : 9.00 : 9.00 : 9.00 :     :     :     :     :     :     :     :
   :     :     :     :     :     :     :     :     :     :     :     :     :
Ви :     :     :     :     :     :     :     :     :     :     :     :     :
Ки :     :     :     :     :     :     :     :     :     :     :     :     :
Ви :     :     :     :     :     :     :     :     :     :     :     :     :
Ки :     :     :     :     :     :     :     :     :     :     :     :     :
~~~~~~~~~~~~~~~~~~~~~~~~~~~~~~~~~~~~~~~~~~~~~~~~~~~~~~~~~~~~~~~~~~~~~~~~~~~~~~~~~~~~~~~~~~~~~~~~~~~~~~~~~~~~~~~~~
___________
 y=  8200 : Y-строка 35  Cmax=  0.595 долей ПДК (x=  7400.0; напр.ветра=115)
----------:_____________________________________________________________________________________________________________
 x=     0 :  200:   400:   600:   800:  1000:  1200:  1400:  1600:  1800:  2000:  2200:  2400:  2600:  2800:  3000:
----------:------:------:------:------:------:------:------:------:------:------:------:------:------:------:------:
Qc : 0.000: 0.000: 0.000: 0.000: 0.000: 0.000: 0.000: 0.000: 0.000: 0.000: 0.000: 0.000: 0.000: 0.000: 0.000: 0.001:
Сс : 0.000: 0.000: 0.000: 0.000: 0.000: 0.000: 0.000: 0.000: 0.000: 0.000: 0.000: 0.000: 0.000: 0.000: 0.000: 0.000:
Фоп:     :     :     :     :     :     :     :     :     :     :     :     :     :     :   90 :   90 :
Uоп:     :     :     :     :     :     :     :     :     :     :     :     :     :     : 9.00 : 9.00 :
   :     :     :     :     :     :     :     :     :     :     :     :     :     :     :     :     :
Ви :     :     :     :     :     :     :     :     :     :     :     :     :     :     :      : 0.000:
Ки :     :     :     :     :     :     :     :     :     :     :     :     :     :     :      : 6025 :
~~~~~~~~~~~~~~~~~~~~~~~~~~~~~~~~~~~~~~~~~~~~~~~~~~~~~~~~~~~~~~~~~~~~~~~~~~~~~~~~~~~~~~~~~~~~~~~~~~~~~~~~~~~~~~~~~~~~~~~~~~~~~~~~~~~~~~~~~~~~~
~~~~~~~~
----________________________________________________________________________________________________________________
 x=   3200:  3400:  3600:  3800:  4000:  4200:  4400:  4600:  4800:  5000:  5200:  5400:  5600:  5800:  6000:  6200:
----------:------:------:------:------:------:------:------:------:------:------:------:------:------:------:------:
Qc : 0.001: 0.001: 0.001: 0.001: 0.001: 0.001: 0.001: 0.001: 0.001: 0.002: 0.002: 0.002: 0.003: 0.003: 0.004: 0.005:
Сс : 0.000: 0.000: 0.000: 0.000: 0.000: 0.000: 0.000: 0.000: 0.000: 0.000: 0.000: 0.000: 0.000: 0.000: 0.000: 0.000:
Фоп:   90 :   90 :   90 :   90 :   90 :   90 :   91 :   91 :   91 :   91 :   91 :   91 :   91 :   91 :   91 :   92 :
Uоп: 9.00 : 9.00 : 9.00 : 9.00 : 9.00 : 9.00 : 9.00 : 9.00 : 9.00 : 9.00 : 9.00 : 9.00 : 9.00 : 9.00 : 9.00 : 9.00 :
   :     :     :     :     :     :     :     :     :     :     :     :     :     :     :     :     :
Ви : 0.001: 0.001: 0.001: 0.001: 0.001: 0.001: 0.001: 0.001: 0.001: 0.002: 0.002: 0.002: 0.002: 0.003: 0.004: 0.005:
Ки : 6025 : 6025 : 6025 : 6025 : 6025 : 6025 : 6025 : 6025 : 6025 : 6025 : 6025 : 6025 : 6025 : 6025 : 6025 : 6025 :
~~~~~~~~~~~~~~~~~~~~~~~~~~~~~~~~~~~~~~~~~~~~~~~~~~~~~~~~~~~~~~~~~~~~~~~~~~~~~~~~~~~~~~~~~~~~~~~~~~~~~~~~~~~~~~~~~~~~~~~~~~~~~~~~~~~~~~~~~~~~~
~~~~~~~~
----________________________________________________________________________________________________________________
 x=   6400:  6600:  6800:  7000:  7200:  7400:  7600:  7800:  8000:  8200:  8400:  8600:  8800:  9000:  9200:  9400:
----------:------:------:------:------:------:------:------:------:------:------:------:------:------:------:------:
Qc : 0.007: 0.009: 0.015: 0.028: 0.116: 0.595: 0.421: 0.081: 0.025: 0.013: 0.009: 0.006: 0.005: 0.004: 0.003: 0.003:
Сс : 0.000: 0.000: 0.000: 0.000: 0.000: 0.000: 0.000: 0.000: 0.000: 0.000: 0.000: 0.000: 0.000: 0.000: 0.000: 0.000:
Фоп:   92 :   92 :   93 :   94 :   98 :  115 :  252 :  263 :  266 :  267 :  268 :  268 :  268 :  269 :  269 :   72 :
Uоп: 9.00 : 9.00 : 9.00 : 9.00 : 9.00 : 6.28 : 9.00 : 9.00 : 9.00 : 9.00 : 9.00 : 9.00 : 9.00 : 9.00 : 9.00 : 9.00 :
   :     :     :     :     :     :     :     :     :     :     :     :     :     :     :     :     :
Ви : 0.006: 0.009: 0.015: 0.028: 0.116: 0.595: 0.421: 0.081: 0.025: 0.013: 0.009: 0.006: 0.005: 0.004: 0.003: 0.003:
Ки : 6025 : 6025 : 6025 : 6025 : 6025 : 6025 : 6025 : 6025 : 6025 : 6025 : 6025 : 6025 : 6025 : 6025 : 6025 : 6026 :
~~~~~~~~~~~~~~~~~~~~~~~~~~~~~~~~~~~~~~~~~~~~~~~~~~~~~~~~~~~~~~~~~~~~~~~~~~~~~~~~~~~~~~~~~~~~~~~~~~~~~~~~~~~~~~~~~~~~~~~~~~~~~~~~~~~~~~~~~~~~~
~~~~~~~~
----________________________________________________________________________________________________________________
 x=   9600:  9800: 10000: 10200: 10400: 10600: 10800: 11000: 11200: 11400: 11600: 11800: 12000: 12200: 12400: 12600:
----------:------:------:------:------:------:------:------:------:------:------:------:------:------:------:------:
Qc : 0.006: 0.011: 0.035: 0.045: 0.019: 0.008: 0.004: 0.003: 0.002: 0.002: 0.001: 0.001: 0.001: 0.001: 0.001: 0.001:
Сс : 0.000: 0.000: 0.000: 0.000: 0.000: 0.000: 0.000: 0.000: 0.000: 0.000: 0.000: 0.000: 0.000: 0.000: 0.000: 0.000:
Фоп:   66 :   55 :   32 :  348 :  314 :  298 :  290 :  286 :  283 :  280 :  278 :  276 :  275 :  274 :  274 :  273 :
Uоп: 9.00 : 9.00 : 9.00 : 9.00 : 9.00 : 9.00 : 9.00 : 9.00 : 9.00 : 9.00 : 9.00 : 9.00 : 9.00 : 9.00 : 9.00 : 9.00 :
   :     :     :     :     :     :     :     :     :     :     :     :     :     :     :     :     :
```

```
Ви : 0.006: 0.011: 0.035: 0.045: 0.019: 0.008: 0.004: 0.003: 0.002: 0.001: 0.001: 0.001: 0.001: 0.001: 0.000:      :
Ки : 6026 : 6026 : 6026 : 6026 : 6026 : 6026 : 6026 : 6026 : 6026 : 6026 : 6026 : 6026 : 6026 : 6026 : 6026 :      :
~~~~~~~~~~~~~~~~~~~~~~~~~~~~~~~~~~~~~~~~~~~~~~~~~~~~~~~~~~~~~~~~~~~~~~~~~~~~~~~~~~~~~~~~~~~~~~~~~~~~~~~~~~~~~~~~~~~~~~~~~~~~
~~~~~~~~
----_____________________________________________________________________________________________
 x=  12800: 13000: 13200: 13400: 13600: 13800: 14000: 14200: 14400: 14600: 14800: 15000:
----------:------:------:------:------:------:------:------:------:------:------:------:
Qc : 0.001: 0.001: 0.001: 0.000: 0.000: 0.000: 0.000: 0.000: 0.000: 0.000: 0.000: 0.000:
Cc : 0.000: 0.000: 0.000: 0.000: 0.000: 0.000: 0.000: 0.000: 0.000: 0.000: 0.000: 0.000:
Фоп:  273 :  273 :  272 :  272 :      :      :      :      :      :      :      :      :
Uоп: 9.00 : 9.00 : 9.00 : 9.00 :      :      :      :      :      :      :      :      :
   :      :      :      :      :      :      :      :      :      :      :      :      :
Ви :      :      :      :      :      :      :      :      :      :      :      :      :
Ки :      :      :      :      :      :      :      :      :      :      :      :      :
~~~~~~~~~~~~~~~~~~~~~~~~~~~~~~~~~~~~~~~~~~~~~~~~~~~~~~~~~~~~~~~~~~~~~~~~~~~~~~~~~~~~~~~~~~~~~~~~~~~~~~~~~~~~~
___________
 y=  8000 : Y-строка 36  Cmax=  0.246 долей ПДК (x=  7400.0; напр.ветра= 27)
----------:___________________________________________________________________________________________________________________
 x=    0 :  200:  400:  600:  800: 1000: 1200: 1400: 1600: 1800: 2000: 2200: 2400: 2600: 2800: 3000:
----------:------:------:------:------:------:------:------:------:------:------:------:------:------:------:------:
Qc : 0.000: 0.000: 0.000: 0.000: 0.000: 0.000: 0.000: 0.000: 0.000: 0.000: 0.000: 0.000: 0.000: 0.000: 0.000: 0.001:
Cc : 0.000: 0.000: 0.000: 0.000: 0.000: 0.000: 0.000: 0.000: 0.000: 0.000: 0.000: 0.000: 0.000: 0.000: 0.000: 0.000:
Фоп:      :      :      :      :      :      :      :      :      :      :      :      :      :      :   88 :   88 :
Uоп:      :      :      :      :      :      :      :      :      :      :      :      :      :      : 9.00 : 9.00 :
   :      :      :      :      :      :      :      :      :      :      :      :      :      :      :      :      :
Ви :      :      :      :      :      :      :      :      :      :      :      :      :      :      : 0.000:
Ки :      :      :      :      :      :      :      :      :      :      :      :      :      :      : 6025 :
~~~~~~~~~~~~~~~~~~~~~~~~~~~~~~~~~~~~~~~~~~~~~~~~~~~~~~~~~~~~~~~~~~~~~~~~~~~~~~~~~~~~~~~~~~~~~~~~~~~~~~~~~~~~~~~~~~~~~~~~~~~~
~~~~~~~~
----______________________________________________________________________________________________________________________
 x=   3200:  3400:  3600:  3800:  4000:  4200:  4400:  4600:  4800:  5000:  5200:  5400:  5600:  5800:  6000:  6200:
----------:------:------:------:------:------:------:------:------:------:------:------:------:------:------:------:
Qc : 0.001: 0.001: 0.001: 0.001: 0.001: 0.001: 0.001: 0.001: 0.001: 0.002: 0.002: 0.002: 0.003: 0.003: 0.004: 0.005:
Cc : 0.000: 0.000: 0.000: 0.000: 0.000: 0.000: 0.000: 0.000: 0.000: 0.000: 0.000: 0.000: 0.000: 0.000: 0.000: 0.000:
Фоп:   88 :   88 :   87 :   87 :   87 :   87 :   87 :   87 :   86 :   86 :   86 :   86 :   85 :   84 :   84 :   83 :
Uоп: 9.00 : 9.00 : 9.00 : 9.00 : 9.00 : 9.00 : 9.00 : 9.00 : 9.00 : 9.00 : 9.00 : 9.00 : 9.00 : 9.00 : 9.00 : 9.00 :
   :      :      :      :      :      :      :      :      :      :      :      :      :      :      :      :      :
Ви : 0.001: 0.001: 0.001: 0.001: 0.001: 0.001: 0.001: 0.001: 0.001: 0.002: 0.002: 0.002: 0.002: 0.003: 0.004: 0.005:
Ки : 6025 : 6025 : 6025 : 6025 : 6025 : 6025 : 6025 : 6025 : 6025 : 6025 : 6025 : 6025 : 6025 : 6025 : 6025 : 6025 :
~~~~~~~~~~~~~~~~~~~~~~~~~~~~~~~~~~~~~~~~~~~~~~~~~~~~~~~~~~~~~~~~~~~~~~~~~~~~~~~~~~~~~~~~~~~~~~~~~~~~~~~~~~~~~~~~~~~~~~~~~~~~
~~~~~~~~
----______________________________________________________________________________________________________________________
 x=   6400:  6600:  6800:  7000:  7200:  7400:  7600:  7800:  8000:  8200:  8400:  8600:  8800:  9000:  9200:  9400:
----------:------:------:------:------:------:------:------:------:------:------:------:------:------:------:------:
Qc : 0.006: 0.009: 0.014: 0.026: 0.076: 0.246: 0.213: 0.059: 0.023: 0.013: 0.008: 0.006: 0.005: 0.004: 0.003: 0.003:
Cc : 0.000: 0.000: 0.000: 0.000: 0.000: 0.000: 0.000: 0.000: 0.000: 0.000: 0.000: 0.000: 0.000: 0.000: 0.000: 0.000:
Фоп:   82 :   80 :   77 :   71 :   60 :   27 :  324 :  297 :  287 :  283 :  280 :  278 :  277 :  276 :  275 :   59 :
Uоп: 9.00 : 9.00 : 9.00 : 9.00 : 9.00 : 9.00 : 9.00 : 9.00 : 9.00 : 9.00 : 9.00 : 9.00 : 9.00 : 9.00 : 9.00 : 9.00 :
   :      :      :      :      :      :      :      :      :      :      :      :      :      :      :      :      :
Ви : 0.006: 0.009: 0.014: 0.026: 0.076: 0.246: 0.213: 0.059: 0.023: 0.013: 0.008: 0.006: 0.005: 0.004: 0.003: 0.003:
Ки : 6025 : 6025 : 6025 : 6025 : 6025 : 6025 : 6025 : 6025 : 6025 : 6025 : 6025 : 6025 : 6025 : 6025 : 6025 : 6026 :
~~~~~~~~~~~~~~~~~~~~~~~~~~~~~~~~~~~~~~~~~~~~~~~~~~~~~~~~~~~~~~~~~~~~~~~~~~~~~~~~~~~~~~~~~~~~~~~~~~~~~~~~~~~~~~~~~~~~~~~~~~~~
~~~~~~~~
----______________________________________________________________________________________________________________________
 x=   9600:  9800: 10000: 10200: 10400: 10600: 10800: 11000: 11200: 11400: 11600: 11800: 12000: 12200: 12400: 12600:
----------:------:------:------:------:------:------:------:------:------:------:------:------:------:------:------:
Qc : 0.004: 0.006: 0.009: 0.010: 0.008: 0.005: 0.003: 0.002: 0.002: 0.001: 0.001: 0.001: 0.001: 0.001: 0.001: 0.001:
Cc : 0.000: 0.000: 0.000: 0.000: 0.000: 0.000: 0.000: 0.000: 0.000: 0.000: 0.000: 0.000: 0.000: 0.000: 0.000: 0.000:
Фоп:   51 :   38 :   19 :  353 :  330 :  314 :  304 :  297 :  293 :  289 :  287 :  284 :  282 :  280 :  278 :  277 :
Uоп: 9.00 : 9.00 : 9.00 : 9.00 : 9.00 : 9.00 : 9.00 : 9.00 : 9.00 : 9.00 : 9.00 : 9.00 : 9.00 : 9.00 : 9.00 : 9.00 :
   :      :      :      :      :      :      :      :      :      :      :      :      :      :      :      :      :
Ви : 0.004: 0.006: 0.009: 0.010: 0.008: 0.005: 0.003: 0.002: 0.002: 0.001: 0.001: 0.001: 0.001: 0.001: 0.000:      :
Ки : 6026 : 6026 : 6026 : 6026 : 6026 : 6026 : 6026 : 6026 : 6026 : 6026 : 6026 : 6026 : 6026 : 6026 : 6026 :      :
~~~~~~~~~~~~~~~~~~~~~~~~~~~~~~~~~~~~~~~~~~~~~~~~~~~~~~~~~~~~~~~~~~~~~~~~~~~~~~~~~~~~~~~~~~~~~~~~~~~~~~~~~~~~~~~~~~~~~~~~~~~~
~~~~~~~~
----_____________________________________________________________________________________________
 x=  12800: 13000: 13200: 13400: 13600: 13800: 14000: 14200: 14400: 14600: 14800: 15000:
----------:------:------:------:------:------:------:------:------:------:------:------:
Qc : 0.001: 0.001: 0.000: 0.000: 0.000: 0.000: 0.000: 0.000: 0.000: 0.000: 0.000: 0.000:
Cc : 0.000: 0.000: 0.000: 0.000: 0.000: 0.000: 0.000: 0.000: 0.000: 0.000: 0.000: 0.000:
Фоп:  276 :  276 :  275 :      :      :      :      :      :      :      :      :      :
Uоп: 9.00 : 9.00 : 9.00 :      :      :      :      :      :      :      :      :      :
   :      :      :      :      :      :      :      :      :      :      :      :      :
Ви :      :      :      :      :      :      :      :      :      :      :      :      :
Ки :      :      :      :      :      :      :      :      :      :      :      :      :
~~~~~~~~~~~~~~~~~~~~~~~~~~~~~~~~~~~~~~~~~~~~~~~~~~~~~~~~~~~~~~~~~~~~~~~~~~~~~~~~~~~~~~~~~~~~~~~~~~~~~~~~~~~~~
___________
 y=  7800 : Y-строка 37  Cmax=  0.053 долей ПДК (x=  7400.0; напр.ветра= 13)
----------:___________________________________________________________________________________________________________________
 x=    0 :  200:  400:  600:  800: 1000: 1200: 1400: 1600: 1800: 2000: 2200: 2400: 2600: 2800: 3000:
----------:------:------:------:------:------:------:------:------:------:------:------:------:------:------:------:
Qc : 0.000: 0.000: 0.000: 0.000: 0.000: 0.000: 0.000: 0.000: 0.000: 0.000: 0.000: 0.000: 0.000: 0.000: 0.000: 0.001:
Cc : 0.000: 0.000: 0.000: 0.000: 0.000: 0.000: 0.000: 0.000: 0.000: 0.000: 0.000: 0.000: 0.000: 0.000: 0.000: 0.000:
```

Фоп: :   :   :   :   :   :   :   :   :   :   :   :   :   : 86 : 85 :
Uоп: :   :   :   :   :   :   :   :   :   :   :   :   :   : 9.00 : 9.00 :
  :   :   :   :   :   :   :   :   :   :   :   :   :   :   :   :   :
Ви :   :   :   :   :   :   :   :   :   :   :   :   :   :   : 0.000:
Ки :   :   :   :   :   :   :   :   :   :   :   :   :   :   : 6025 :
~~~~~~
----
 x= 3200: 3400: 3600: 3800: 4000: 4200: 4400: 4600: 4800: 5000: 5200: 5400: 5600: 5800: 6000: 6200:
----------:------:------:------:------:------:------:------:------:------:------:------:------:------:------:------:
Qc : 0.001: 0.001: 0.001: 0.001: 0.001: 0.001: 0.001: 0.001: 0.001: 0.002: 0.002: 0.002: 0.002: 0.003: 0.004: 0.005:
Cc : 0.000: 0.000: 0.000: 0.000: 0.000: 0.000: 0.000: 0.000: 0.000: 0.000: 0.000: 0.000: 0.000: 0.000: 0.000: 0.000:
Фоп: 85 : 85 : 85 : 84 : 84 : 84 : 83 : 83 : 82 : 82 : 81 : 80 : 79 : 78 : 76 : 74 :
Uоп: 9.00 : 9.00 : 9.00 : 9.00 : 9.00 : 9.00 : 9.00 : 9.00 : 9.00 : 9.00 : 9.00 : 9.00 : 9.00 : 9.00 : 9.00 : 9.00 :
  :   :   :   :   :   :   :   :   :   :   :   :   :   :   :   :   :
Ви : 0.001: 0.001: 0.001: 0.001: 0.001: 0.001: 0.001: 0.001: 0.001: 0.001: 0.002: 0.002: 0.002: 0.003: 0.004: 0.004:
Ки : 6025 : 6025 : 6025 : 6025 : 6025 : 6025 : 6025 : 6025 : 6025 : 6025 : 6025 : 6025 : 6025 : 6025 : 6025 : 6025 :
~~~~~~
----
 x= 6400: 6600: 6800: 7000: 7200: 7400: 7600: 7800: 8000: 8200: 8400: 8600: 8800: 9000: 9200: 9400:
----------:------:------:------:------:------:------:------:------:------:------:------:------:------:------:------:
Qc : 0.006: 0.008: 0.012: 0.018: 0.032: 0.053: 0.049: 0.029: 0.017: 0.011: 0.008: 0.006: 0.004: 0.003: 0.003: 0.002:
Cc : 0.000: 0.000: 0.000: 0.000: 0.000: 0.000: 0.000: 0.000: 0.000: 0.000: 0.000: 0.000: 0.000: 0.000: 0.000: 0.000:
Фоп: 72 : 68 : 62 : 53 : 38 : 13 : 342 : 319 : 305 : 297 : 292 : 288 : 285 : 283 : 282 : 281 :
Uоп: 9.00 : 9.00 : 9.00 : 9.00 : 9.00 : 9.00 : 9.00 : 9.00 : 9.00 : 9.00 : 9.00 : 9.00 : 9.00 : 9.00 : 9.00 : 9.00 :
  :   :   :   :   :   :   :   :   :   :   :   :   :   :   :   :   :
Ви : 0.006: 0.008: 0.012: 0.018: 0.032: 0.053: 0.049: 0.029: 0.017: 0.011: 0.008: 0.006: 0.004: 0.003: 0.003: 0.002:
Ки : 6025 : 6025 : 6025 : 6025 : 6025 : 6025 : 6025 : 6025 : 6025 : 6025 : 6025 : 6025 : 6025 : 6025 : 6025 : 6025 :
~~~~~~
----
 x= 9600: 9800: 10000: 10200: 10400: 10600: 10800: 11000: 11200: 11400: 11600: 11800: 12000: 12200: 12400: 12600:
----------:------:------:------:------:------:------:------:------:------:------:------:------:------:------:------:
Qc : 0.003: 0.004: 0.005: 0.005: 0.004: 0.003: 0.003: 0.002: 0.002: 0.001: 0.001: 0.001: 0.001: 0.001: 0.001: 0.001:
Cc : 0.000: 0.000: 0.000: 0.000: 0.000: 0.000: 0.000: 0.000: 0.000: 0.000: 0.000: 0.000: 0.000: 0.000: 0.000: 0.000:
Фоп: 40 : 28 : 13 : 355 : 339 : 325 : 315 : 307 : 301 : 297 : 294 : 291 : 289 : 286 : 284 : 282 :
Uоп: 9.00 : 9.00 : 9.00 : 9.00 : 9.00 : 9.00 : 9.00 : 9.00 : 9.00 : 9.00 : 9.00 : 9.00 : 9.00 : 9.00 : 9.00 : 9.00 :
  :   :   :   :   :   :   :   :   :   :   :   :   :   :   :   :   :
Ви : 0.003: 0.004: 0.005: 0.005: 0.004: 0.003: 0.003: 0.002: 0.002: 0.001: 0.001: 0.001: 0.001: 0.001: 0.000:   :
Ки : 6026 : 6026 : 6026 : 6026 : 6026 : 6026 : 6026 : 6026 : 6026 : 6026 : 6026 : 6026 : 6026 : 6026 : 6026 :   :
~~~~~~
----
 x= 12800: 13000: 13200: 13400: 13600: 13800: 14000: 14200: 14400: 14600: 14800: 15000:
----------:------:------:------:------:------:------:------:------:------:------:------:
Qc : 0.000: 0.000: 0.000: 0.000: 0.000: 0.000: 0.000: 0.000: 0.000: 0.000: 0.000: 0.000:
Cc : 0.000: 0.000: 0.000: 0.000: 0.000: 0.000: 0.000: 0.000: 0.000: 0.000: 0.000: 0.000:
Фоп: 280 : 279 :   :   :   :   :   :   :   :   :   :   :
Uоп: 9.00 : 9.00 :   :   :   :   :   :   :   :   :   :   :
  :   :   :   :   :   :   :   :   :   :   :   :   :
Ви :   :   :   :   :   :   :   :   :   :   :   :   :
Ки :   :   :   :   :   :   :   :   :   :   :   :   :
~~~~~~

 y= 7600 : Y-строка 38 Cmax= 0.021 долей ПДК (x= 7400.0; напр.ветра= 8)
----------:
 x=   0 : 200: 400: 600: 800: 1000: 1200: 1400: 1600: 1800: 2000: 2200: 2400: 2600: 2800: 3000:
----------:------:------:------:------:------:------:------:------:------:------:------:------:------:------:------:
Qc : 0.000: 0.000: 0.000: 0.000: 0.000: 0.000: 0.000: 0.000: 0.000: 0.000: 0.000: 0.000: 0.000: 0.000: 0.000: 0.001:
Cc : 0.000: 0.000: 0.000: 0.000: 0.000: 0.000: 0.000: 0.000: 0.000: 0.000: 0.000: 0.000: 0.000: 0.000: 0.000: 0.000:
~~~~~~
----
 x= 3200: 3400: 3600: 3800: 4000: 4200: 4400: 4600: 4800: 5000: 5200: 5400: 5600: 5800: 6000: 6200:
----------:------:------:------:------:------:------:------:------:------:------:------:------:------:------:------:
Qc : 0.001: 0.001: 0.001: 0.001: 0.001: 0.001: 0.001: 0.001: 0.001: 0.002: 0.002: 0.002: 0.002: 0.003: 0.003: 0.004:
Cc : 0.000: 0.000: 0.000: 0.000: 0.000: 0.000: 0.000: 0.000: 0.000: 0.000: 0.000: 0.000: 0.000: 0.000: 0.000: 0.000:
~~~~~~
----
 x= 6400: 6600: 6800: 7000: 7200: 7400: 7600: 7800: 8000: 8200: 8400: 8600: 8800: 9000: 9200: 9400:
----------:------:------:------:------:------:------:------:------:------:------:------:------:------:------:------:
Qc : 0.005: 0.007: 0.009: 0.013: 0.017: 0.021: 0.020: 0.016: 0.012: 0.009: 0.006: 0.005: 0.004: 0.003: 0.003: 0.002:
Cc : 0.000: 0.000: 0.000: 0.000: 0.000: 0.000: 0.000: 0.000: 0.000: 0.000: 0.000: 0.000: 0.000: 0.000: 0.000: 0.000:
~~~~~~
----
 x= 9600: 9800: 10000: 10200: 10400: 10600: 10800: 11000: 11200: 11400: 11600: 11800: 12000: 12200: 12400: 12600:
----------:------:------:------:------:------:------:------:------:------:------:------:------:------:------:------:
Qc : 0.002: 0.003: 0.003: 0.003: 0.003: 0.002: 0.002: 0.002: 0.001: 0.001: 0.001: 0.001: 0.001: 0.001: 0.000: 0.000:
Cc : 0.000: 0.000: 0.000: 0.000: 0.000: 0.000: 0.000: 0.000: 0.000: 0.000: 0.000: 0.000: 0.000: 0.000: 0.000: 0.000:

~~~~~~
~~~~~~~~
----____
 x= 12800: 13000: 13200: 13400: 13600: 13800: 14000: 14200: 14400: 14600: 14800: 15000:
----------:------:------:------:------:------:------:------:------:------:------:------:
Qc : 0.000: 0.000: 0.000: 0.000: 0.000: 0.000: 0.000: 0.000: 0.000: 0.000: 0.000: 0.000:
Cc : 0.000: 0.000: 0.000: 0.000: 0.000: 0.000: 0.000: 0.000: 0.000: 0.000: 0.000: 0.000:
~~~~~~

____
 y= 7400 : Y-строка 39 Cmax= 0.012 долей ПДК (x= 7400.0; напр.ветра= 6)
----------:____
 x=   0 :   200:   400:   600:   800: 1000: 1200: 1400: 1600: 1800: 2000: 2200: 2400: 2600: 2800: 3000:
----------:------:------:------:------:------:------:------:------:------:------:------:------:------:------:------:
Qc : 0.000: 0.000: 0.000: 0.000: 0.000: 0.000: 0.000: 0.000: 0.000: 0.000: 0.000: 0.000: 0.000: 0.000: 0.000: 0.000:
Cc : 0.000: 0.000: 0.000: 0.000: 0.000: 0.000: 0.000: 0.000: 0.000: 0.000: 0.000: 0.000: 0.000: 0.000: 0.000: 0.000:
~~~~~~
~~~~~~~~
----____
 x=   3200: 3400: 3600: 3800: 4000: 4200: 4400: 4600: 4800: 5000: 5200: 5400: 5600: 5800: 6000: 6200:
----------:------:------:------:------:------:------:------:------:------:------:------:------:------:------:------:
Qc : 0.001: 0.001: 0.001: 0.001: 0.001: 0.001: 0.001: 0.001: 0.001: 0.001: 0.002: 0.002: 0.002: 0.003: 0.003: 0.004:
Cc : 0.000: 0.000: 0.000: 0.000: 0.000: 0.000: 0.000: 0.000: 0.000: 0.000: 0.000: 0.000: 0.000: 0.000: 0.000: 0.000:
~~~~~~
~~~~~~~~
----____
 x=   6400: 6600: 6800: 7000: 7200: 7400: 7600: 7800: 8000: 8200: 8400: 8600: 8800: 9000: 9200: 9400:
----------:------:------:------:------:------:------:------:------:------:------:------:------:------:------:------:
Qc : 0.005: 0.006: 0.007: 0.009: 0.011: 0.012: 0.012: 0.010: 0.009: 0.007: 0.005: 0.004: 0.004: 0.003: 0.002: 0.002:
Cc : 0.000: 0.000: 0.000: 0.000: 0.000: 0.000: 0.000: 0.000: 0.000: 0.000: 0.000: 0.000: 0.000: 0.000: 0.000: 0.000:
~~~~~~
~~~~~~~~
----____
 x=   9600: 9800: 10000: 10200: 10400: 10600: 10800: 11000: 11200: 11400: 11600: 11800: 12000: 12200: 12400: 12600:
----------:------:------:------:------:------:------:------:------:------:------:------:------:------:------:------:
Qc : 0.002: 0.002: 0.002: 0.002: 0.002: 0.002: 0.002: 0.001: 0.001: 0.001: 0.001: 0.001: 0.001: 0.001: 0.000: 0.000:
Cc : 0.000: 0.000: 0.000: 0.000: 0.000: 0.000: 0.000: 0.000: 0.000: 0.000: 0.000: 0.000: 0.000: 0.000: 0.000: 0.000:
~~~~~~
~~~~~~~~
----____
 x= 12800: 13000: 13200: 13400: 13600: 13800: 14000: 14200: 14400: 14600: 14800: 15000:
----------:------:------:------:------:------:------:------:------:------:------:------:
Qc : 0.000: 0.000: 0.000: 0.000: 0.000: 0.000: 0.000: 0.000: 0.000: 0.000: 0.000: 0.000:
Cc : 0.000: 0.000: 0.000: 0.000: 0.000: 0.000: 0.000: 0.000: 0.000: 0.000: 0.000: 0.000:
~~~~~~

____
 y= 7200 : Y-строка 40 Cmax= 0.008 долей ПДК (x= 7400.0; напр.ветра= 5)
----------:____
 x=   0 :   200:   400:   600:   800: 1000: 1200: 1400: 1600: 1800: 2000: 2200: 2400: 2600: 2800: 3000:
----------:------:------:------:------:------:------:------:------:------:------:------:------:------:------:------:
Qc : 0.000: 0.000: 0.000: 0.000: 0.000: 0.000: 0.000: 0.000: 0.000: 0.000: 0.000: 0.000: 0.000: 0.000: 0.000: 0.000:
Cc : 0.000: 0.000: 0.000: 0.000: 0.000: 0.000: 0.000: 0.000: 0.000: 0.000: 0.000: 0.000: 0.000: 0.000: 0.000: 0.000:
~~~~~~
~~~~~~~~
----____
 x=   3200: 3400: 3600: 3800: 4000: 4200: 4400: 4600: 4800: 5000: 5200: 5400: 5600: 5800: 6000: 6200:
----------:------:------:------:------:------:------:------:------:------:------:------:------:------:------:------:
Qc : 0.001: 0.001: 0.001: 0.001: 0.001: 0.001: 0.001: 0.001: 0.001: 0.001: 0.002: 0.002: 0.002: 0.002: 0.003: 0.003:
Cc : 0.000: 0.000: 0.000: 0.000: 0.000: 0.000: 0.000: 0.000: 0.000: 0.000: 0.000: 0.000: 0.000: 0.000: 0.000: 0.000:
~~~~~~
~~~~~~~~
----____
 x=   6400: 6600: 6800: 7000: 7200: 7400: 7600: 7800: 8000: 8200: 8400: 8600: 8800: 9000: 9200: 9400:
----------:------:------:------:------:------:------:------:------:------:------:------:------:------:------:------:
Qc : 0.004: 0.005: 0.006: 0.006: 0.007: 0.008: 0.008: 0.007: 0.006: 0.005: 0.005: 0.004: 0.003: 0.003: 0.002: 0.002:
Cc : 0.000: 0.000: 0.000: 0.000: 0.000: 0.000: 0.000: 0.000: 0.000: 0.000: 0.000: 0.000: 0.000: 0.000: 0.000: 0.000:
~~~~~~
~~~~~~~~
----____
 x=   9600: 9800: 10000: 10200: 10400: 10600: 10800: 11000: 11200: 11400: 11600: 11800: 12000: 12200: 12400: 12600:
----------:------:------:------:------:------:------:------:------:------:------:------:------:------:------:------:
Qc : 0.002: 0.001: 0.002: 0.002: 0.001: 0.001: 0.001: 0.001: 0.001: 0.001: 0.001: 0.001: 0.001: 0.000: 0.000: 0.000:
Cc : 0.000: 0.000: 0.000: 0.000: 0.000: 0.000: 0.000: 0.000: 0.000: 0.000: 0.000: 0.000: 0.000: 0.000: 0.000: 0.000:
~~~~~~
~~~~~~~~
----____
 x= 12800: 13000: 13200: 13400: 13600: 13800: 14000: 14200: 14400: 14600: 14800: 15000:
----------:------:------:------:------:------:------:------:------:------:------:------:
Qc : 0.000: 0.000: 0.000: 0.000: 0.000: 0.000: 0.000: 0.000: 0.000: 0.000: 0.000: 0.000:
Cc : 0.000: 0.000: 0.000: 0.000: 0.000: 0.000: 0.000: 0.000: 0.000: 0.000: 0.000: 0.000:
~~~~~~

____
 y= 7000 : Y-строка 41 Cmax= 0.006 долей ПДК (x= 7400.0; напр.ветра= 4)
----------:____
~~~~~~

x=   0 : 200: 400: 600: 800: 1000: 1200: 1400: 1600: 1800: 2000: 2200: 2400: 2600: 2800: 3000:
----------:------:------:------:------:------:------:------:------:------:------:------:------:------:------:------:
Qc : 0.000: 0.000: 0.000: 0.000: 0.000: 0.000: 0.000: 0.000: 0.000: 0.000: 0.000: 0.000: 0.000: 0.000: 0.000: 0.000:
Cc : 0.000: 0.000: 0.000: 0.000: 0.000: 0.000: 0.000: 0.000: 0.000: 0.000: 0.000: 0.000: 0.000: 0.000: 0.000: 0.000:
~~~~~~
~~~~~~~~
----____
x=   3200: 3400: 3600: 3800: 4000: 4200: 4400: 4600: 4800: 5000: 5200: 5400: 5600: 5800: 6000: 6200:
----------:------:------:------:------:------:------:------:------:------:------:------:------:------:------:------:
Qc : 0.001: 0.001: 0.001: 0.001: 0.001: 0.001: 0.001: 0.001: 0.001: 0.001: 0.001: 0.002: 0.002: 0.002: 0.002: 0.003:
Cc : 0.000: 0.000: 0.000: 0.000: 0.000: 0.000: 0.000: 0.000: 0.000: 0.000: 0.000: 0.000: 0.000: 0.000: 0.000: 0.000:
~~~~~~
~~~~~~~~
----____
x=   6400: 6600: 6800: 7000: 7200: 7400: 7600: 7800: 8000: 8200: 8400: 8600: 8800: 9000: 9200: 9400:
----------:------:------:------:------:------:------:------:------:------:------:------:------:------:------:------:
Qc : 0.003: 0.004: 0.004: 0.005: 0.005: 0.006: 0.006: 0.005: 0.005: 0.004: 0.004: 0.003: 0.003: 0.002: 0.002: 0.002:
Cc : 0.000: 0.000: 0.000: 0.000: 0.000: 0.000: 0.000: 0.000: 0.000: 0.000: 0.000: 0.000: 0.000: 0.000: 0.000: 0.000:
~~~~~~
~~~~~~~~
----____
x=   9600: 9800: 10000: 10200: 10400: 10600: 10800: 11000: 11200: 11400: 11600: 11800: 12000: 12200: 12400: 12600:
----------:------:------:------:------:------:------:------:------:------:------:------:------:------:------:------:
Qc : 0.002: 0.001: 0.001: 0.001: 0.001: 0.001: 0.001: 0.001: 0.001: 0.001: 0.001: 0.001: 0.001: 0.000: 0.000: 0.000:
Cc : 0.000: 0.000: 0.000: 0.000: 0.000: 0.000: 0.000: 0.000: 0.000: 0.000: 0.000: 0.000: 0.000: 0.000: 0.000: 0.000:
~~~~~~
~~~~~~~~
----____
x= 12800: 13000: 13200: 13400: 13600: 13800: 14000: 14200: 14400: 14600: 14800: 15000:
----------:------:------:------:------:------:------:------:------:------:------:------:
Qc : 0.000: 0.000: 0.000: 0.000: 0.000: 0.000: 0.000: 0.000: 0.000: 0.000: 0.000: 0.000:
Cc : 0.000: 0.000: 0.000: 0.000: 0.000: 0.000: 0.000: 0.000: 0.000: 0.000: 0.000: 0.000:
~~~~~~

____
y= 6800 : Y-строка 42 Cmax= 0.004 долей ПДК (x= 7600.0; напр.ветра=355)
----------:____
x=   0 : 200: 400: 600: 800: 1000: 1200: 1400: 1600: 1800: 2000: 2200: 2400: 2600: 2800: 3000:
----------:------:------:------:------:------:------:------:------:------:------:------:------:------:------:------:
Qc : 0.000: 0.000: 0.000: 0.000: 0.000: 0.000: 0.000: 0.000: 0.000: 0.000: 0.000: 0.000: 0.000: 0.000: 0.000: 0.000:
Cc : 0.000: 0.000: 0.000: 0.000: 0.000: 0.000: 0.000: 0.000: 0.000: 0.000: 0.000: 0.000: 0.000: 0.000: 0.000: 0.000:
~~~~~~
~~~~~~~~
----____
x=   3200: 3400: 3600: 3800: 4000: 4200: 4400: 4600: 4800: 5000: 5200: 5400: 5600: 5800: 6000: 6200:
----------:------:------:------:------:------:------:------:------:------:------:------:------:------:------:------:
Qc : 0.001: 0.001: 0.001: 0.001: 0.001: 0.001: 0.001: 0.001: 0.001: 0.001: 0.001: 0.002: 0.002: 0.002: 0.002: 0.002:
Cc : 0.000: 0.000: 0.000: 0.000: 0.000: 0.000: 0.000: 0.000: 0.000: 0.000: 0.000: 0.000: 0.000: 0.000: 0.000: 0.000:
~~~~~~
~~~~~~~~
----____
x=   6400: 6600: 6800: 7000: 7200: 7400: 7600: 7800: 8000: 8200: 8400: 8600: 8800: 9000: 9200: 9400:
----------:------:------:------:------:------:------:------:------:------:------:------:------:------:------:------:
Qc : 0.003: 0.003: 0.004: 0.004: 0.004: 0.004: 0.004: 0.004: 0.004: 0.003: 0.003: 0.003: 0.002: 0.002: 0.002: 0.002:
Cc : 0.000: 0.000: 0.000: 0.000: 0.000: 0.000: 0.000: 0.000: 0.000: 0.000: 0.000: 0.000: 0.000: 0.000: 0.000: 0.000:
~~~~~~
~~~~~~~~
----____
x=   9600: 9800: 10000: 10200: 10400: 10600: 10800: 11000: 11200: 11400: 11600: 11800: 12000: 12200: 12400: 12600:
----------:------:------:------:------:------:------:------:------:------:------:------:------:------:------:------:
Qc : 0.001: 0.001: 0.001: 0.001: 0.001: 0.001: 0.001: 0.001: 0.001: 0.001: 0.001: 0.001: 0.000: 0.000: 0.000: 0.000:
Cc : 0.000: 0.000: 0.000: 0.000: 0.000: 0.000: 0.000: 0.000: 0.000: 0.000: 0.000: 0.000: 0.000: 0.000: 0.000: 0.000:
~~~~~~
~~~~~~~~
----____
x= 12800: 13000: 13200: 13400: 13600: 13800: 14000: 14200: 14400: 14600: 14800: 15000:
----------:------:------:------:------:------:------:------:------:------:------:------:
Qc : 0.000: 0.000: 0.000: 0.000: 0.000: 0.000: 0.000: 0.000: 0.000: 0.000: 0.000: 0.000:
Cc : 0.000: 0.000: 0.000: 0.000: 0.000: 0.000: 0.000: 0.000: 0.000: 0.000: 0.000: 0.000:
~~~~~~

____
y= 6600 : Y-строка 43 Cmax= 0.003 долей ПДК (x= 7400.0; напр.ветра= 3)
----------:____
x=   0 : 200: 400: 600: 800: 1000: 1200: 1400: 1600: 1800: 2000: 2200: 2400: 2600: 2800: 3000:
----------:------:------:------:------:------:------:------:------:------:------:------:------:------:------:------:
Qc : 0.000: 0.000: 0.000: 0.000: 0.000: 0.000: 0.000: 0.000: 0.000: 0.000: 0.000: 0.000: 0.000: 0.000: 0.000: 0.000:
Cc : 0.000: 0.000: 0.000: 0.000: 0.000: 0.000: 0.000: 0.000: 0.000: 0.000: 0.000: 0.000: 0.000: 0.000: 0.000: 0.000:
~~~~~~
~~~~~~~~
----____
x=   3200: 3400: 3600: 3800: 4000: 4200: 4400: 4600: 4800: 5000: 5200: 5400: 5600: 5800: 6000: 6200:
----------:------:------:------:------:------:------:------:------:------:------:------:------:------:------:------:
Qc : 0.000: 0.001: 0.001: 0.001: 0.001: 0.001: 0.001: 0.001: 0.001: 0.001: 0.001: 0.001: 0.002: 0.002: 0.002: 0.002:
Cc : 0.000: 0.000: 0.000: 0.000: 0.000: 0.000: 0.000: 0.000: 0.000: 0.000: 0.000: 0.000: 0.000: 0.000: 0.000: 0.000:

~~~~~~
~~~~~~~~
----____
x= 6400: 6600: 6800: 7000: 7200: 7400: 7600: 7800: 8000: 8200: 8400: 8600: 8800: 9000: 9200: 9400:
----------:------:------:------:------:------:------:------:------:------:------:------:------:------:------:------:
Qc : 0.002: 0.003: 0.003: 0.003: 0.003: 0.003: 0.003: 0.003: 0.003: 0.003: 0.003: 0.002: 0.002: 0.002: 0.002: 0.002:
Cc : 0.000: 0.000: 0.000: 0.000: 0.000: 0.000: 0.000: 0.000: 0.000: 0.000: 0.000: 0.000: 0.000: 0.000: 0.000: 0.000:
~~~~~~
~~~~~~~~
----____
x= 9600: 9800: 10000: 10200: 10400: 10600: 10800: 11000: 11200: 11400: 11600: 11800: 12000: 12200: 12400: 12600:
----------:------:------:------:------:------:------:------:------:------:------:------:------:------:------:------:
Qc : 0.001: 0.001: 0.001: 0.001: 0.001: 0.001: 0.001: 0.001: 0.001: 0.001: 0.001: 0.000: 0.000: 0.000: 0.000: 0.000:
Cc : 0.000: 0.000: 0.000: 0.000: 0.000: 0.000: 0.000: 0.000: 0.000: 0.000: 0.000: 0.000: 0.000: 0.000: 0.000: 0.000:
~~~~~~
~~~~~~~~
----____
x= 12800: 13000: 13200: 13400: 13600: 13800: 14000: 14200: 14400: 14600: 14800: 15000:
----------:------:------:------:------:------:------:------:------:------:------:------:
Qc : 0.000: 0.000: 0.000: 0.000: 0.000: 0.000: 0.000: 0.000: 0.000: 0.000: 0.000: 0.000:
Cc : 0.000: 0.000: 0.000: 0.000: 0.000: 0.000: 0.000: 0.000: 0.000: 0.000: 0.000: 0.000:
~~~~~~

____
y= 6400 : Y-строка 44 Cmax= 0.003 долей ПДК (x= 7400.0; напр.ветра= 3)
----------:____
x=   0 :   200:   400:   600:   800: 1000: 1200: 1400: 1600: 1800: 2000: 2200: 2400: 2600: 2800: 3000:
----------:------:------:------:------:------:------:------:------:------:------:------:------:------:------:------:
Qc : 0.000: 0.000: 0.000: 0.000: 0.000: 0.000: 0.000: 0.000: 0.000: 0.000: 0.000: 0.000: 0.000: 0.000: 0.000: 0.000:
Cc : 0.000: 0.000: 0.000: 0.000: 0.000: 0.000: 0.000: 0.000: 0.000: 0.000: 0.000: 0.000: 0.000: 0.000: 0.000: 0.000:
~~~~~~
~~~~~~~~
----____
x= 3200: 3400: 3600: 3800: 4000: 4200: 4400: 4600: 4800: 5000: 5200: 5400: 5600: 5800: 6000: 6200:
----------:------:------:------:------:------:------:------:------:------:------:------:------:------:------:------:
Qc : 0.000: 0.001: 0.001: 0.001: 0.001: 0.001: 0.001: 0.001: 0.001: 0.001: 0.001: 0.001: 0.001: 0.002: 0.002: 0.002:
Cc : 0.000: 0.000: 0.000: 0.000: 0.000: 0.000: 0.000: 0.000: 0.000: 0.000: 0.000: 0.000: 0.000: 0.000: 0.000: 0.000:
~~~~~~
~~~~~~~~
----____
x= 6400: 6600: 6800: 7000: 7200: 7400: 7600: 7800: 8000: 8200: 8400: 8600: 8800: 9000: 9200: 9400:
----------:------:------:------:------:------:------:------:------:------:------:------:------:------:------:------:
Qc : 0.002: 0.002: 0.002: 0.003: 0.003: 0.003: 0.003: 0.003: 0.003: 0.002: 0.002: 0.002: 0.002: 0.002: 0.002: 0.001:
Cc : 0.000: 0.000: 0.000: 0.000: 0.000: 0.000: 0.000: 0.000: 0.000: 0.000: 0.000: 0.000: 0.000: 0.000: 0.000: 0.000:
~~~~~~
~~~~~~~~
----____
x= 9600: 9800: 10000: 10200: 10400: 10600: 10800: 11000: 11200: 11400: 11600: 11800: 12000: 12200: 12400: 12600:
----------:------:------:------:------:------:------:------:------:------:------:------:------:------:------:------:
Qc : 0.001: 0.001: 0.001: 0.001: 0.001: 0.001: 0.001: 0.001: 0.001: 0.001: 0.000: 0.000: 0.000: 0.000: 0.000: 0.000:
Cc : 0.000: 0.000: 0.000: 0.000: 0.000: 0.000: 0.000: 0.000: 0.000: 0.000: 0.000: 0.000: 0.000: 0.000: 0.000: 0.000:
~~~~~~
~~~~~~~~
----____
x= 12800: 13000: 13200: 13400: 13600: 13800: 14000: 14200: 14400: 14600: 14800: 15000:
----------:------:------:------:------:------:------:------:------:------:------:------:
Qc : 0.000: 0.000: 0.000: 0.000: 0.000: 0.000: 0.000: 0.000: 0.000: 0.000: 0.000: 0.000:
Cc : 0.000: 0.000: 0.000: 0.000: 0.000: 0.000: 0.000: 0.000: 0.000: 0.000: 0.000: 0.000:
~~~~~~

____
y= 6200 : Y-строка 45 Cmax= 0.002 долей ПДК (x= 7400.0; напр.ветра= 2)
----------:____
x=   0 :   200:   400:   600:   800: 1000: 1200: 1400: 1600: 1800: 2000: 2200: 2400: 2600: 2800: 3000:
----------:------:------:------:------:------:------:------:------:------:------:------:------:------:------:------:
Qc : 0.000: 0.000: 0.000: 0.000: 0.000: 0.000: 0.000: 0.000: 0.000: 0.000: 0.000: 0.000: 0.000: 0.000: 0.000: 0.000:
Cc : 0.000: 0.000: 0.000: 0.000: 0.000: 0.000: 0.000: 0.000: 0.000: 0.000: 0.000: 0.000: 0.000: 0.000: 0.000: 0.000:
~~~~~~
~~~~~~~~
----____
x= 3200: 3400: 3600: 3800: 4000: 4200: 4400: 4600: 4800: 5000: 5200: 5400: 5600: 5800: 6000: 6200:
----------:------:------:------:------:------:------:------:------:------:------:------:------:------:------:------:
Qc : 0.000: 0.000: 0.001: 0.001: 0.001: 0.001: 0.001: 0.001: 0.001: 0.001: 0.001: 0.001: 0.001: 0.001: 0.002: 0.002:
Cc : 0.000: 0.000: 0.000: 0.000: 0.000: 0.000: 0.000: 0.000: 0.000: 0.000: 0.000: 0.000: 0.000: 0.000: 0.000: 0.000:
~~~~~~
~~~~~~~~
----____
x= 6400: 6600: 6800: 7000: 7200: 7400: 7600: 7800: 8000: 8200: 8400: 8600: 8800: 9000: 9200: 9400:
----------:------:------:------:------:------:------:------:------:------:------:------:------:------:------:------:
Qc : 0.002: 0.002: 0.002: 0.002: 0.002: 0.002: 0.002: 0.002: 0.002: 0.002: 0.002: 0.002: 0.002: 0.002: 0.001: 0.001:
Cc : 0.000: 0.000: 0.000: 0.000: 0.000: 0.000: 0.000: 0.000: 0.000: 0.000: 0.000: 0.000: 0.000: 0.000: 0.000: 0.000:
~~~~~~
~~~~~~~~
----____
x= 9600: 9800: 10000: 10200: 10400: 10600: 10800: 11000: 11200: 11400: 11600: 11800: 12000: 12200: 12400: 12600:

----------:------:------:------:------:------:------:------:------:------:------:------:------:------:------:------:
Qc : 0.001: 0.001: 0.001: 0.001: 0.001: 0.001: 0.001: 0.001: 0.001: 0.000: 0.000: 0.000: 0.000: 0.000: 0.000: 0.000:
Cc : 0.000: 0.000: 0.000: 0.000: 0.000: 0.000: 0.000: 0.000: 0.000: 0.000: 0.000: 0.000: 0.000: 0.000: 0.000: 0.000:
~~~~~~
~~~~~~~~
----____
x= 12800: 13000: 13200: 13400: 13600: 13800: 14000: 14200: 14400: 14600: 14800: 15000:
----------:------:------:------:------:------:------:------:------:------:------:------:
Qc : 0.000: 0.000: 0.000: 0.000: 0.000: 0.000: 0.000: 0.000: 0.000: 0.000: 0.000: 0.000:
Cc : 0.000: 0.000: 0.000: 0.000: 0.000: 0.000: 0.000: 0.000: 0.000: 0.000: 0.000: 0.000:
~~~~~~
____
y= 6000 : Y-строка 46 Cmax= 0.002 долей ПДК (x= 7400.0; напр.ветра= 2)
----------:____
x= 0 : 200: 400: 600: 800: 1000: 1200: 1400: 1600: 1800: 2000: 2200: 2400: 2600: 2800: 3000:
----------:------:------:------:------:------:------:------:------:------:------:------:------:------:------:------:
Qc : 0.000: 0.000: 0.000: 0.000: 0.000: 0.000: 0.000: 0.000: 0.000: 0.000: 0.000: 0.000: 0.000: 0.000: 0.000: 0.000:
Cc : 0.000: 0.000: 0.000: 0.000: 0.000: 0.000: 0.000: 0.000: 0.000: 0.000: 0.000: 0.000: 0.000: 0.000: 0.000: 0.000:
~~~~~~
~~~~~~~~
----____
x= 3200: 3400: 3600: 3800: 4000: 4200: 4400: 4600: 4800: 5000: 5200: 5400: 5600: 5800: 6000: 6200:
----------:------:------:------:------:------:------:------:------:------:------:------:------:------:------:------:
Qc : 0.000: 0.000: 0.000: 0.001: 0.001: 0.001: 0.001: 0.001: 0.001: 0.001: 0.001: 0.001: 0.001: 0.001: 0.001: 0.001:
Cc : 0.000: 0.000: 0.000: 0.000: 0.000: 0.000: 0.000: 0.000: 0.000: 0.000: 0.000: 0.000: 0.000: 0.000: 0.000: 0.000:
~~~~~~
~~~~~~~~
----____
x= 6400: 6600: 6800: 7000: 7200: 7400: 7600: 7800: 8000: 8200: 8400: 8600: 8800: 9000: 9200: 9400:
----------:------:------:------:------:------:------:------:------:------:------:------:------:------:------:------:
Qc : 0.002: 0.002: 0.002: 0.002: 0.002: 0.002: 0.002: 0.002: 0.002: 0.002: 0.002: 0.002: 0.001: 0.001: 0.001: 0.001:
Cc : 0.000: 0.000: 0.000: 0.000: 0.000: 0.000: 0.000: 0.000: 0.000: 0.000: 0.000: 0.000: 0.000: 0.000: 0.000: 0.000:
~~~~~~
~~~~~~~~
----____
x= 9600: 9800: 10000: 10200: 10400: 10600: 10800: 11000: 11200: 11400: 11600: 11800: 12000: 12200: 12400: 12600:
----------:------:------:------:------:------:------:------:------:------:------:------:------:------:------:------:
Qc : 0.001: 0.001: 0.001: 0.001: 0.001: 0.001: 0.001: 0.001: 0.001: 0.000: 0.000: 0.000: 0.000: 0.000: 0.000: 0.000:
Cc : 0.000: 0.000: 0.000: 0.000: 0.000: 0.000: 0.000: 0.000: 0.000: 0.000: 0.000: 0.000: 0.000: 0.000: 0.000: 0.000:
~~~~~~
~~~~~~~~
----____
x= 12800: 13000: 13200: 13400: 13600: 13800: 14000: 14200: 14400: 14600: 14800: 15000:
----------:------:------:------:------:------:------:------:------:------:------:------:
Qc : 0.000: 0.000: 0.000: 0.000: 0.000: 0.000: 0.000: 0.000: 0.000: 0.000: 0.000: 0.000:
Cc : 0.000: 0.000: 0.000: 0.000: 0.000: 0.000: 0.000: 0.000: 0.000: 0.000: 0.000: 0.000:
~~~~~~
____
y= 5800 : Y-строка 47 Cmax= 0.002 долей ПДК (x= 7400.0; напр.ветра= 2)
----------:____
x= 0 : 200: 400: 600: 800: 1000: 1200: 1400: 1600: 1800: 2000: 2200: 2400: 2600: 2800: 3000:
----------:------:------:------:------:------:------:------:------:------:------:------:------:------:------:------:
Qc : 0.000: 0.000: 0.000: 0.000: 0.000: 0.000: 0.000: 0.000: 0.000: 0.000: 0.000: 0.000: 0.000: 0.000: 0.000: 0.000:
Cc : 0.000: 0.000: 0.000: 0.000: 0.000: 0.000: 0.000: 0.000: 0.000: 0.000: 0.000: 0.000: 0.000: 0.000: 0.000: 0.000:
~~~~~~
~~~~~~~~
----____
x= 3200: 3400: 3600: 3800: 4000: 4200: 4400: 4600: 4800: 5000: 5200: 5400: 5600: 5800: 6000: 6200:
----------:------:------:------:------:------:------:------:------:------:------:------:------:------:------:------:
Qc : 0.000: 0.000: 0.000: 0.001: 0.001: 0.001: 0.001: 0.001: 0.001: 0.001: 0.001: 0.001: 0.001: 0.001: 0.001: 0.001:
Cc : 0.000: 0.000: 0.000: 0.000: 0.000: 0.000: 0.000: 0.000: 0.000: 0.000: 0.000: 0.000: 0.000: 0.000: 0.000: 0.000:
~~~~~~
~~~~~~~~
----____
x= 6400: 6600: 6800: 7000: 7200: 7400: 7600: 7800: 8000: 8200: 8400: 8600: 8800: 9000: 9200: 9400:
----------:------:------:------:------:------:------:------:------:------:------:------:------:------:------:------:
Qc : 0.001: 0.001: 0.002: 0.002: 0.002: 0.002: 0.002: 0.002: 0.002: 0.002: 0.001: 0.001: 0.001: 0.001: 0.001: 0.001:
Cc : 0.000: 0.000: 0.000: 0.000: 0.000: 0.000: 0.000: 0.000: 0.000: 0.000: 0.000: 0.000: 0.000: 0.000: 0.000: 0.000:
~~~~~~
~~~~~~~~
----____
x= 9600: 9800: 10000: 10200: 10400: 10600: 10800: 11000: 11200: 11400: 11600: 11800: 12000: 12200: 12400: 12600:
----------:------:------:------:------:------:------:------:------:------:------:------:------:------:------:------:
Qc : 0.001: 0.001: 0.001: 0.001: 0.001: 0.001: 0.001: 0.001: 0.000: 0.000: 0.000: 0.000: 0.000: 0.000: 0.000: 0.000:
Cc : 0.000: 0.000: 0.000: 0.000: 0.000: 0.000: 0.000: 0.000: 0.000: 0.000: 0.000: 0.000: 0.000: 0.000: 0.000: 0.000:
~~~~~~
~~~~~~~~
----____
x= 12800: 13000: 13200: 13400: 13600: 13800: 14000: 14200: 14400: 14600: 14800: 15000:
----------:------:------:------:------:------:------:------:------:------:------:------:
Qc : 0.000: 0.000: 0.000: 0.000: 0.000: 0.000: 0.000: 0.000: 0.000: 0.000: 0.000: 0.000:
Cc : 0.000: 0.000: 0.000: 0.000: 0.000: 0.000: 0.000: 0.000: 0.000: 0.000: 0.000: 0.000:
~~~~~~
~~~~~~

____
y= 5600 : Y-строка 48 Cmax= 0.001 долей ПДК (x= 7400.0; напр.ветра= 2)
----------:____
x= 0 : 200: 400: 600: 800: 1000: 1200: 1400: 1600: 1800: 2000: 2200: 2400: 2600: 2800: 3000:
----------:------:------:------:------:------:------:------:------:------:------:------:------:------:------:------:
Qc : 0.000: 0.000: 0.000: 0.000: 0.000: 0.000: 0.000: 0.000: 0.000: 0.000: 0.000: 0.000: 0.000: 0.000: 0.000: 0.000:
Cc : 0.000: 0.000: 0.000: 0.000: 0.000: 0.000: 0.000: 0.000: 0.000: 0.000: 0.000: 0.000: 0.000: 0.000: 0.000: 0.000:
~~~~~~
~~~~~~~~
----____
x= 3200: 3400: 3600: 3800: 4000: 4200: 4400: 4600: 4800: 5000: 5200: 5400: 5600: 5800: 6000: 6200:
----------:------:------:------:------:------:------:------:------:------:------:------:------:------:------:------:
Qc : 0.000: 0.000: 0.000: 0.000: 0.001: 0.001: 0.001: 0.001: 0.001: 0.001: 0.001: 0.001: 0.001: 0.001: 0.001: 0.001:
Cc : 0.000: 0.000: 0.000: 0.000: 0.000: 0.000: 0.000: 0.000: 0.000: 0.000: 0.000: 0.000: 0.000: 0.000: 0.000: 0.000:
~~~~~~
~~~~~~~~
----____
x= 6400: 6600: 6800: 7000: 7200: 7400: 7600: 7800: 8000: 8200: 8400: 8600: 8800: 9000: 9200: 9400:
----------:------:------:------:------:------:------:------:------:------:------:------:------:------:------:------:
Qc : 0.001: 0.001: 0.001: 0.001: 0.001: 0.001: 0.001: 0.001: 0.001: 0.001: 0.001: 0.001: 0.001: 0.001: 0.001: 0.001:
Cc : 0.000: 0.000: 0.000: 0.000: 0.000: 0.000: 0.000: 0.000: 0.000: 0.000: 0.000: 0.000: 0.000: 0.000: 0.000: 0.000:
~~~~~~
~~~~~~~~
----____
x= 9600: 9800: 10000: 10200: 10400: 10600: 10800: 11000: 11200: 11400: 11600: 11800: 12000: 12200: 12400: 12600:
----------:------:------:------:------:------:------:------:------:------:------:------:------:------:------:------:
Qc : 0.001: 0.001: 0.001: 0.001: 0.001: 0.001: 0.001: 0.001: 0.000: 0.000: 0.000: 0.000: 0.000: 0.000: 0.000: 0.000:
Cc : 0.000: 0.000: 0.000: 0.000: 0.000: 0.000: 0.000: 0.000: 0.000: 0.000: 0.000: 0.000: 0.000: 0.000: 0.000: 0.000:
~~~~~~
~~~~~~~~
----____
x= 12800: 13000: 13200: 13400: 13600: 13800: 14000: 14200: 14400: 14600: 14800: 15000:
----------:------:------:------:------:------:------:------:------:------:------:------:
Qc : 0.000: 0.000: 0.000: 0.000: 0.000: 0.000: 0.000: 0.000: 0.000: 0.000: 0.000: 0.000:
Cc : 0.000: 0.000: 0.000: 0.000: 0.000: 0.000: 0.000: 0.000: 0.000: 0.000: 0.000: 0.000:
~~~~~~
____
y= 5400 : Y-строка 49 Cmax= 0.001 долей ПДК (x= 7400.0; напр.ветра= 2)
----------:____
x= 0 : 200: 400: 600: 800: 1000: 1200: 1400: 1600: 1800: 2000: 2200: 2400: 2600: 2800: 3000:
----------:------:------:------:------:------:------:------:------:------:------:------:------:------:------:------:
Qc : 0.000: 0.000: 0.000: 0.000: 0.000: 0.000: 0.000: 0.000: 0.000: 0.000: 0.000: 0.000: 0.000: 0.000: 0.000: 0.000:
Cc : 0.000: 0.000: 0.000: 0.000: 0.000: 0.000: 0.000: 0.000: 0.000: 0.000: 0.000: 0.000: 0.000: 0.000: 0.000: 0.000:
~~~~~~
~~~~~~~~
----____
x= 3200: 3400: 3600: 3800: 4000: 4200: 4400: 4600: 4800: 5000: 5200: 5400: 5600: 5800: 6000: 6200:
----------:------:------:------:------:------:------:------:------:------:------:------:------:------:------:------:
Qc : 0.000: 0.000: 0.000: 0.000: 0.000: 0.001: 0.001: 0.001: 0.001: 0.001: 0.001: 0.001: 0.001: 0.001: 0.001: 0.001:
Cc : 0.000: 0.000: 0.000: 0.000: 0.000: 0.000: 0.000: 0.000: 0.000: 0.000: 0.000: 0.000: 0.000: 0.000: 0.000: 0.000:
~~~~~~
~~~~~~~~
----____
x= 6400: 6600: 6800: 7000: 7200: 7400: 7600: 7800: 8000: 8200: 8400: 8600: 8800: 9000: 9200: 9400:
----------:------:------:------:------:------:------:------:------:------:------:------:------:------:------:------:
Qc : 0.001: 0.001: 0.001: 0.001: 0.001: 0.001: 0.001: 0.001: 0.001: 0.001: 0.001: 0.001: 0.001: 0.001: 0.001: 0.001:
Cc : 0.000: 0.000: 0.000: 0.000: 0.000: 0.000: 0.000: 0.000: 0.000: 0.000: 0.000: 0.000: 0.000: 0.000: 0.000: 0.000:
~~~~~~
~~~~~~~~
----____
x= 9600: 9800: 10000: 10200: 10400: 10600: 10800: 11000: 11200: 11400: 11600: 11800: 12000: 12200: 12400: 12600:
----------:------:------:------:------:------:------:------:------:------:------:------:------:------:------:------:
Qc : 0.001: 0.001: 0.001: 0.001: 0.001: 0.001: 0.001: 0.000: 0.000: 0.000: 0.000: 0.000: 0.000: 0.000: 0.000: 0.000:
Cc : 0.000: 0.000: 0.000: 0.000: 0.000: 0.000: 0.000: 0.000: 0.000: 0.000: 0.000: 0.000: 0.000: 0.000: 0.000: 0.000:
~~~~~~
~~~~~~~~
----____
x= 12800: 13000: 13200: 13400: 13600: 13800: 14000: 14200: 14400: 14600: 14800: 15000:
----------:------:------:------:------:------:------:------:------:------:------:------:
Qc : 0.000: 0.000: 0.000: 0.000: 0.000: 0.000: 0.000: 0.000: 0.000: 0.000: 0.000: 0.000:
Cc : 0.000: 0.000: 0.000: 0.000: 0.000: 0.000: 0.000: 0.000: 0.000: 0.000: 0.000: 0.000:
~~~~~~
____
y= 5200 : Y-строка 50 Cmax= 0.001 долей ПДК (x= 7600.0; напр.ветра=358)
----------:____
x= 0 : 200: 400: 600: 800: 1000: 1200: 1400: 1600: 1800: 2000: 2200: 2400: 2600: 2800: 3000:
----------:------:------:------:------:------:------:------:------:------:------:------:------:------:------:------:
Qc : 0.000: 0.000: 0.000: 0.000: 0.000: 0.000: 0.000: 0.000: 0.000: 0.000: 0.000: 0.000: 0.000: 0.000: 0.000: 0.000:
Cc : 0.000: 0.000: 0.000: 0.000: 0.000: 0.000: 0.000: 0.000: 0.000: 0.000: 0.000: 0.000: 0.000: 0.000: 0.000: 0.000:
~~~~~~
~~~~~~~~
----____
x= 3200: 3400: 3600: 3800: 4000: 4200: 4400: 4600: 4800: 5000: 5200: 5400: 5600: 5800: 6000: 6200:

----------:------:------:------:------:------:------:------:------:------:------:------:------:------:------:------:
Qc : 0.000: 0.000: 0.000: 0.000: 0.000: 0.000: 0.001: 0.001: 0.001: 0.001: 0.001: 0.001: 0.001: 0.001: 0.001: 0.001:
Cc : 0.000: 0.000: 0.000: 0.000: 0.000: 0.000: 0.000: 0.000: 0.000: 0.000: 0.000: 0.000: 0.000: 0.000: 0.000: 0.000:
~~~~~~

----
x= 6400: 6600: 6800: 7000: 7200: 7400: 7600: 7800: 8000: 8200: 8400: 8600: 8800: 9000: 9200: 9400:
----------:------:------:------:------:------:------:------:------:------:------:------:------:------:------:------:
Qc : 0.001: 0.001: 0.001: 0.001: 0.001: 0.001: 0.001: 0.001: 0.001: 0.001: 0.001: 0.001: 0.001: 0.001: 0.001: 0.001:
Cc : 0.000: 0.000: 0.000: 0.000: 0.000: 0.000: 0.000: 0.000: 0.000: 0.000: 0.000: 0.000: 0.000: 0.000: 0.000: 0.000:
~~~~~~

----
x= 9600: 9800: 10000: 10200: 10400: 10600: 10800: 11000: 11200: 11400: 11600: 11800: 12000: 12200: 12400: 12600:
----------:------:------:------:------:------:------:------:------:------:------:------:------:------:------:------:
Qc : 0.001: 0.001: 0.001: 0.001: 0.001: 0.001: 0.000: 0.000: 0.000: 0.000: 0.000: 0.000: 0.000: 0.000: 0.000: 0.000:
Cc : 0.000: 0.000: 0.000: 0.000: 0.000: 0.000: 0.000: 0.000: 0.000: 0.000: 0.000: 0.000: 0.000: 0.000: 0.000: 0.000:
~~~~~~

----
x= 12800: 13000: 13200: 13400: 13600: 13800: 14000: 14200: 14400: 14600: 14800: 15000:
----------:------:------:------:------:------:------:------:------:------:------:------:
Qc : 0.000: 0.000: 0.000: 0.000: 0.000: 0.000: 0.000: 0.000: 0.000: 0.000: 0.000: 0.000:
Cc : 0.000: 0.000: 0.000: 0.000: 0.000: 0.000: 0.000: 0.000: 0.000: 0.000: 0.000: 0.000:
~~~~~~

y= 5000 : Y-строка 51 Cmax= 0.001 долей ПДК (x= 7600.0; напр.ветра=358)
----------:
x=   0 :   200:   400:   600:   800: 1000: 1200: 1400: 1600: 1800: 2000: 2200: 2400: 2600: 2800: 3000:
----------:------:------:------:------:------:------:------:------:------:------:------:------:------:------:------:
Qc : 0.000: 0.000: 0.000: 0.000: 0.000: 0.000: 0.000: 0.000: 0.000: 0.000: 0.000: 0.000: 0.000: 0.000: 0.000: 0.000:
Cc : 0.000: 0.000: 0.000: 0.000: 0.000: 0.000: 0.000: 0.000: 0.000: 0.000: 0.000: 0.000: 0.000: 0.000: 0.000: 0.000:
~~~~~~

----
x= 3200: 3400: 3600: 3800: 4000: 4200: 4400: 4600: 4800: 5000: 5200: 5400: 5600: 5800: 6000: 6200:
----------:------:------:------:------:------:------:------:------:------:------:------:------:------:------:------:
Qc : 0.000: 0.000: 0.000: 0.000: 0.000: 0.000: 0.000: 0.001: 0.001: 0.001: 0.001: 0.001: 0.001: 0.001: 0.001: 0.001:
Cc : 0.000: 0.000: 0.000: 0.000: 0.000: 0.000: 0.000: 0.000: 0.000: 0.000: 0.000: 0.000: 0.000: 0.000: 0.000: 0.000:
~~~~~~

----
x= 6400: 6600: 6800: 7000: 7200: 7400: 7600: 7800: 8000: 8200: 8400: 8600: 8800: 9000: 9200: 9400:
----------:------:------:------:------:------:------:------:------:------:------:------:------:------:------:------:
Qc : 0.001: 0.001: 0.001: 0.001: 0.001: 0.001: 0.001: 0.001: 0.001: 0.001: 0.001: 0.001: 0.001: 0.001: 0.001: 0.001:
Cc : 0.000: 0.000: 0.000: 0.000: 0.000: 0.000: 0.000: 0.000: 0.000: 0.000: 0.000: 0.000: 0.000: 0.000: 0.000: 0.000:
~~~~~~

----
x= 9600: 9800: 10000: 10200: 10400: 10600: 10800: 11000: 11200: 11400: 11600: 11800: 12000: 12200: 12400: 12600:
----------:------:------:------:------:------:------:------:------:------:------:------:------:------:------:------:
Qc : 0.001: 0.001: 0.001: 0.001: 0.001: 0.000: 0.000: 0.000: 0.000: 0.000: 0.000: 0.000: 0.000: 0.000: 0.000: 0.000:
Cc : 0.000: 0.000: 0.000: 0.000: 0.000: 0.000: 0.000: 0.000: 0.000: 0.000: 0.000: 0.000: 0.000: 0.000: 0.000: 0.000:
~~~~~~

----
x= 12800: 13000: 13200: 13400: 13600: 13800: 14000: 14200: 14400: 14600: 14800: 15000:
----------:------:------:------:------:------:------:------:------:------:------:------:
Qc : 0.000: 0.000: 0.000: 0.000: 0.000: 0.000: 0.000: 0.000: 0.000: 0.000: 0.000: 0.000:
Cc : 0.000: 0.000: 0.000: 0.000: 0.000: 0.000: 0.000: 0.000: 0.000: 0.000: 0.000: 0.000:
~~~~~~

y= 4800 : Y-строка 52 Cmax= 0.001 долей ПДК (x= 7600.0; напр.ветра=358)
----------:
x=   0 :   200:   400:   600:   800: 1000: 1200: 1400: 1600: 1800: 2000: 2200: 2400: 2600: 2800: 3000:
----------:------:------:------:------:------:------:------:------:------:------:------:------:------:------:------:
Qc : 0.000: 0.000: 0.000: 0.000: 0.000: 0.000: 0.000: 0.000: 0.000: 0.000: 0.000: 0.000: 0.000: 0.000: 0.000: 0.000:
Cc : 0.000: 0.000: 0.000: 0.000: 0.000: 0.000: 0.000: 0.000: 0.000: 0.000: 0.000: 0.000: 0.000: 0.000: 0.000: 0.000:
~~~~~~

----
x= 3200: 3400: 3600: 3800: 4000: 4200: 4400: 4600: 4800: 5000: 5200: 5400: 5600: 5800: 6000: 6200:
----------:------:------:------:------:------:------:------:------:------:------:------:------:------:------:------:
Qc : 0.000: 0.000: 0.000: 0.000: 0.000: 0.000: 0.000: 0.000: 0.001: 0.001: 0.001: 0.001: 0.001: 0.001: 0.001: 0.001:
Cc : 0.000: 0.000: 0.000: 0.000: 0.000: 0.000: 0.000: 0.000: 0.000: 0.000: 0.000: 0.000: 0.000: 0.000: 0.000: 0.000:
~~~~~~

----
x= 6400: 6600: 6800: 7000: 7200: 7400: 7600: 7800: 8000: 8200: 8400: 8600: 8800: 9000: 9200: 9400:
----------:------:------:------:------:------:------:------:------:------:------:------:------:------:------:------:
Qc : 0.001: 0.001: 0.001: 0.001: 0.001: 0.001: 0.001: 0.001: 0.001: 0.001: 0.001: 0.001: 0.001: 0.001: 0.001: 0.001:
Cc : 0.000: 0.000: 0.000: 0.000: 0.000: 0.000: 0.000: 0.000: 0.000: 0.000: 0.000: 0.000: 0.000: 0.000: 0.000: 0.000:
~~~~~~

~~~~~~
~~~~~~~~
----____
x= 9600: 9800: 10000: 10200: 10400: 10600: 10800: 11000: 11200: 11400: 11600: 11800: 12000: 12200: 12400: 12600:
----------:------:------:------:------:------:------:------:------:------:------:------:------:------:------:------:
Qc : 0.001: 0.001: 0.001: 0.001: 0.000: 0.000: 0.000: 0.000: 0.000: 0.000: 0.000: 0.000: 0.000: 0.000: 0.000: 0.000:
Cc : 0.000: 0.000: 0.000: 0.000: 0.000: 0.000: 0.000: 0.000: 0.000: 0.000: 0.000: 0.000: 0.000: 0.000: 0.000: 0.000:
~~~~~~
~~~~~~~~
----____
x= 12800: 13000: 13200: 13400: 13600: 13800: 14000: 14200: 14400: 14600: 14800: 15000:
----------:------:------:------:------:------:------:------:------:------:------:------:
Qc : 0.000: 0.000: 0.000: 0.000: 0.000: 0.000: 0.000: 0.000: 0.000: 0.000: 0.000: 0.000:
Cc : 0.000: 0.000: 0.000: 0.000: 0.000: 0.000: 0.000: 0.000: 0.000: 0.000: 0.000: 0.000:
~~~~~~

____
y= 4600 : Y-строка 53 Cmax= 0.001 долей ПДК (x= 7600.0; напр.ветра=358)
----------:____
x=   0 : 200: 400: 600: 800: 1000: 1200: 1400: 1600: 1800: 2000: 2200: 2400: 2600: 2800: 3000:
----------:------:------:------:------:------:------:------:------:------:------:------:------:------:------:------:
Qc : 0.000: 0.000: 0.000: 0.000: 0.000: 0.000: 0.000: 0.000: 0.000: 0.000: 0.000: 0.000: 0.000: 0.000: 0.000: 0.000:
Cc : 0.000: 0.000: 0.000: 0.000: 0.000: 0.000: 0.000: 0.000: 0.000: 0.000: 0.000: 0.000: 0.000: 0.000: 0.000: 0.000:
~~~~~~
~~~~~~~~
----____
x= 3200: 3400: 3600: 3800: 4000: 4200: 4400: 4600: 4800: 5000: 5200: 5400: 5600: 5800: 6000: 6200:
----------:------:------:------:------:------:------:------:------:------:------:------:------:------:------:------:
Qc : 0.000: 0.000: 0.000: 0.000: 0.000: 0.000: 0.000: 0.000: 0.000: 0.001: 0.001: 0.001: 0.001: 0.001: 0.001: 0.001:
Cc : 0.000: 0.000: 0.000: 0.000: 0.000: 0.000: 0.000: 0.000: 0.000: 0.000: 0.000: 0.000: 0.000: 0.000: 0.000: 0.000:
~~~~~~
~~~~~~~~
----____
x= 6400: 6600: 6800: 7000: 7200: 7400: 7600: 7800: 8000: 8200: 8400: 8600: 8800: 9000: 9200: 9400:
----------:------:------:------:------:------:------:------:------:------:------:------:------:------:------:------:
Qc : 0.001: 0.001: 0.001: 0.001: 0.001: 0.001: 0.001: 0.001: 0.001: 0.001: 0.001: 0.001: 0.001: 0.001: 0.001: 0.001:
Cc : 0.000: 0.000: 0.000: 0.000: 0.000: 0.000: 0.000: 0.000: 0.000: 0.000: 0.000: 0.000: 0.000: 0.000: 0.000: 0.000:
~~~~~~
~~~~~~~~
----____
x= 9600: 9800: 10000: 10200: 10400: 10600: 10800: 11000: 11200: 11400: 11600: 11800: 12000: 12200: 12400: 12600:
----------:------:------:------:------:------:------:------:------:------:------:------:------:------:------:------:
Qc : 0.001: 0.001: 0.000: 0.000: 0.000: 0.000: 0.000: 0.000: 0.000: 0.000: 0.000: 0.000: 0.000: 0.000: 0.000: 0.000:
Cc : 0.000: 0.000: 0.000: 0.000: 0.000: 0.000: 0.000: 0.000: 0.000: 0.000: 0.000: 0.000: 0.000: 0.000: 0.000: 0.000:
~~~~~~
~~~~~~~~
----____
x= 12800: 13000: 13200: 13400: 13600: 13800: 14000: 14200: 14400: 14600: 14800: 15000:
----------:------:------:------:------:------:------:------:------:------:------:------:
Qc : 0.000: 0.000: 0.000: 0.000: 0.000: 0.000: 0.000: 0.000: 0.000: 0.000: 0.000: 0.000:
Cc : 0.000: 0.000: 0.000: 0.000: 0.000: 0.000: 0.000: 0.000: 0.000: 0.000: 0.000: 0.000:
~~~~~~

____
y= 4400 : Y-строка 54 Cmax= 0.001 долей ПДК (x= 7400.0; напр.ветра= 1)
----------:____
x=   0 : 200: 400: 600: 800: 1000: 1200: 1400: 1600: 1800: 2000: 2200: 2400: 2600: 2800: 3000:
----------:------:------:------:------:------:------:------:------:------:------:------:------:------:------:------:
Qc : 0.000: 0.000: 0.000: 0.000: 0.000: 0.000: 0.000: 0.000: 0.000: 0.000: 0.000: 0.000: 0.000: 0.000: 0.000: 0.000:
Cc : 0.000: 0.000: 0.000: 0.000: 0.000: 0.000: 0.000: 0.000: 0.000: 0.000: 0.000: 0.000: 0.000: 0.000: 0.000: 0.000:
~~~~~~
~~~~~~~~
----____
x= 3200: 3400: 3600: 3800: 4000: 4200: 4400: 4600: 4800: 5000: 5200: 5400: 5600: 5800: 6000: 6200:
----------:------:------:------:------:------:------:------:------:------:------:------:------:------:------:------:
Qc : 0.000: 0.000: 0.000: 0.000: 0.000: 0.000: 0.000: 0.000: 0.000: 0.000: 0.000: 0.001: 0.001: 0.001: 0.001: 0.001:
Cc : 0.000: 0.000: 0.000: 0.000: 0.000: 0.000: 0.000: 0.000: 0.000: 0.000: 0.000: 0.000: 0.000: 0.000: 0.000: 0.000:
~~~~~~
~~~~~~~~
----____
x= 6400: 6600: 6800: 7000: 7200: 7400: 7600: 7800: 8000: 8200: 8400: 8600: 8800: 9000: 9200: 9400:
----------:------:------:------:------:------:------:------:------:------:------:------:------:------:------:------:
Qc : 0.001: 0.001: 0.001: 0.001: 0.001: 0.001: 0.001: 0.001: 0.001: 0.001: 0.001: 0.001: 0.001: 0.001: 0.001: 0.001:
Cc : 0.000: 0.000: 0.000: 0.000: 0.000: 0.000: 0.000: 0.000: 0.000: 0.000: 0.000: 0.000: 0.000: 0.000: 0.000: 0.000:
~~~~~~
~~~~~~~~
----____
x= 9600: 9800: 10000: 10200: 10400: 10600: 10800: 11000: 11200: 11400: 11600: 11800: 12000: 12200: 12400: 12600:
----------:------:------:------:------:------:------:------:------:------:------:------:------:------:------:------:
Qc : 0.001: 0.000: 0.000: 0.000: 0.000: 0.000: 0.000: 0.000: 0.000: 0.000: 0.000: 0.000: 0.000: 0.000: 0.000: 0.000:
Cc : 0.000: 0.000: 0.000: 0.000: 0.000: 0.000: 0.000: 0.000: 0.000: 0.000: 0.000: 0.000: 0.000: 0.000: 0.000: 0.000:
~~~~~~
~~~~~~~~
----____
x= 12800: 13000: 13200: 13400: 13600: 13800: 14000: 14200: 14400: 14600: 14800: 15000:

----------:------:------:------:------:------:------:------:------:------:------:------:
Qc : 0.000: 0.000: 0.000: 0.000: 0.000: 0.000: 0.000: 0.000: 0.000: 0.000: 0.000: 0.000:
Cc : 0.000: 0.000: 0.000: 0.000: 0.000: 0.000: 0.000: 0.000: 0.000: 0.000: 0.000: 0.000:
~~~~~~

y= 4200 : Y-строка 55 Cmax= 0.001 долей ПДК (x= 7400.0; напр.ветра= 1)
----------:____
x= 0 : 200: 400: 600: 800: 1000: 1200: 1400: 1600: 1800: 2000: 2200: 2400: 2600: 2800: 3000:
----------:------:------:------:------:------:------:------:------:------:------:------:------:------:------:------:
Qc : 0.000: 0.000: 0.000: 0.000: 0.000: 0.000: 0.000: 0.000: 0.000: 0.000: 0.000: 0.000: 0.000: 0.000: 0.000: 0.000:
Cc : 0.000: 0.000: 0.000: 0.000: 0.000: 0.000: 0.000: 0.000: 0.000: 0.000: 0.000: 0.000: 0.000: 0.000: 0.000: 0.000:
~~~~~~
----____
x= 3200: 3400: 3600: 3800: 4000: 4200: 4400: 4600: 4800: 5000: 5200: 5400: 5600: 5800: 6000: 6200:
----------:------:------:------:------:------:------:------:------:------:------:------:------:------:------:------:
Qc : 0.000: 0.000: 0.000: 0.000: 0.000: 0.000: 0.000: 0.000: 0.000: 0.000: 0.000: 0.000: 0.000: 0.001: 0.001: 0.001:
Cc : 0.000: 0.000: 0.000: 0.000: 0.000: 0.000: 0.000: 0.000: 0.000: 0.000: 0.000: 0.000: 0.000: 0.000: 0.000: 0.000:
~~~~~~
----____
x= 6400: 6600: 6800: 7000: 7200: 7400: 7600: 7800: 8000: 8200: 8400: 8600: 8800: 9000: 9200: 9400:
----------:------:------:------:------:------:------:------:------:------:------:------:------:------:------:------:
Qc : 0.001: 0.001: 0.001: 0.001: 0.001: 0.001: 0.001: 0.001: 0.001: 0.001: 0.001: 0.001: 0.001: 0.001: 0.001: 0.000:
Cc : 0.000: 0.000: 0.000: 0.000: 0.000: 0.000: 0.000: 0.000: 0.000: 0.000: 0.000: 0.000: 0.000: 0.000: 0.000: 0.000:
~~~~~~
----____
x= 9600: 9800: 10000: 10200: 10400: 10600: 10800: 11000: 11200: 11400: 11600: 11800: 12000: 12200: 12400: 12600:
----------:------:------:------:------:------:------:------:------:------:------:------:------:------:------:------:
Qc : 0.000: 0.000: 0.000: 0.000: 0.000: 0.000: 0.000: 0.000: 0.000: 0.000: 0.000: 0.000: 0.000: 0.000: 0.000: 0.000:
Cc : 0.000: 0.000: 0.000: 0.000: 0.000: 0.000: 0.000: 0.000: 0.000: 0.000: 0.000: 0.000: 0.000: 0.000: 0.000: 0.000:
~~~~~~
----____
x= 12800: 13000: 13200: 13400: 13600: 13800: 14000: 14200: 14400: 14600: 14800: 15000:
----------:------:------:------:------:------:------:------:------:------:------:------:
Qc : 0.000: 0.000: 0.000: 0.000: 0.000: 0.000: 0.000: 0.000: 0.000: 0.000: 0.000: 0.000:
Cc : 0.000: 0.000: 0.000: 0.000: 0.000: 0.000: 0.000: 0.000: 0.000: 0.000: 0.000: 0.000:
~~~~~~

y= 4000 : Y-строка 56 Cmax= 0.001 долей ПДК (x= 7400.0; напр.ветра= 1)
----------:____
x= 0 : 200: 400: 600: 800: 1000: 1200: 1400: 1600: 1800: 2000: 2200: 2400: 2600: 2800: 3000:
----------:------:------:------:------:------:------:------:------:------:------:------:------:------:------:------:
Qc : 0.000: 0.000: 0.000: 0.000: 0.000: 0.000: 0.000: 0.000: 0.000: 0.000: 0.000: 0.000: 0.000: 0.000: 0.000: 0.000:
Cc : 0.000: 0.000: 0.000: 0.000: 0.000: 0.000: 0.000: 0.000: 0.000: 0.000: 0.000: 0.000: 0.000: 0.000: 0.000: 0.000:
~~~~~~
----____
x= 3200: 3400: 3600: 3800: 4000: 4200: 4400: 4600: 4800: 5000: 5200: 5400: 5600: 5800: 6000: 6200:
----------:------:------:------:------:------:------:------:------:------:------:------:------:------:------:------:
Qc : 0.000: 0.000: 0.000: 0.000: 0.000: 0.000: 0.000: 0.000: 0.000: 0.000: 0.000: 0.000: 0.000: 0.000: 0.000: 0.000:
Cc : 0.000: 0.000: 0.000: 0.000: 0.000: 0.000: 0.000: 0.000: 0.000: 0.000: 0.000: 0.000: 0.000: 0.000: 0.000: 0.000:
~~~~~~
----____
x= 6400: 6600: 6800: 7000: 7200: 7400: 7600: 7800: 8000: 8200: 8400: 8600: 8800: 9000: 9200: 9400:
----------:------:------:------:------:------:------:------:------:------:------:------:------:------:------:------:
Qc : 0.001: 0.001: 0.001: 0.001: 0.001: 0.001: 0.001: 0.001: 0.001: 0.001: 0.001: 0.001: 0.000: 0.000: 0.000: 0.000:
Cc : 0.000: 0.000: 0.000: 0.000: 0.000: 0.000: 0.000: 0.000: 0.000: 0.000: 0.000: 0.000: 0.000: 0.000: 0.000: 0.000:
~~~~~~
----____
x= 9600: 9800: 10000: 10200: 10400: 10600: 10800: 11000: 11200: 11400: 11600: 11800: 12000: 12200: 12400: 12600:
----------:------:------:------:------:------:------:------:------:------:------:------:------:------:------:------:
Qc : 0.000: 0.000: 0.000: 0.000: 0.000: 0.000: 0.000: 0.000: 0.000: 0.000: 0.000: 0.000: 0.000: 0.000: 0.000: 0.000:
Cc : 0.000: 0.000: 0.000: 0.000: 0.000: 0.000: 0.000: 0.000: 0.000: 0.000: 0.000: 0.000: 0.000: 0.000: 0.000: 0.000:
~~~~~~
----____
x= 12800: 13000: 13200: 13400: 13600: 13800: 14000: 14200: 14400: 14600: 14800: 15000:
----------:------:------:------:------:------:------:------:------:------:------:------:
Qc : 0.000: 0.000: 0.000: 0.000: 0.000: 0.000: 0.000: 0.000: 0.000: 0.000: 0.000: 0.000:
Cc : 0.000: 0.000: 0.000: 0.000: 0.000: 0.000: 0.000: 0.000: 0.000: 0.000: 0.000: 0.000:
~~~~~~

y= 3800 : Y-строка 57 Cmax= 0.000 долей ПДК (x= 7400.0; напр.ветра= 1)
----------:____
x= 0 : 200: 400: 600: 800: 1000: 1200: 1400: 1600: 1800: 2000: 2200: 2400: 2600: 2800: 3000:
----------:------:------:------:------:------:------:------:------:------:------:------:------:------:------:------:
Qc : 0.000: 0.000: 0.000: 0.000: 0.000: 0.000: 0.000: 0.000: 0.000: 0.000: 0.000: 0.000: 0.000: 0.000: 0.000: 0.000:
Cc : 0.000: 0.000: 0.000: 0.000: 0.000: 0.000: 0.000: 0.000: 0.000: 0.000: 0.000: 0.000: 0.000: 0.000: 0.000: 0.000:
~~~~~~

~~~~~~
----
x= 3200: 3400: 3600: 3800: 4000: 4200: 4400: 4600: 4800: 5000: 5200: 5400: 5600: 5800: 6000: 6200:
----------:------:------:------:------:------:------:------:------:------:------:------:------:------:------:------:
Qc : 0.000: 0.000: 0.000: 0.000: 0.000: 0.000: 0.000: 0.000: 0.000: 0.000: 0.000: 0.000: 0.000: 0.000: 0.000: 0.000:
Cc : 0.000: 0.000: 0.000: 0.000: 0.000: 0.000: 0.000: 0.000: 0.000: 0.000: 0.000: 0.000: 0.000: 0.000: 0.000: 0.000:
~~~~~~
----
x= 6400: 6600: 6800: 7000: 7200: 7400: 7600: 7800: 8000: 8200: 8400: 8600: 8800: 9000: 9200: 9400:
----------:------:------:------:------:------:------:------:------:------:------:------:------:------:------:------:
Qc : 0.000: 0.000: 0.000: 0.000: 0.000: 0.000: 0.000: 0.000: 0.000: 0.000: 0.000: 0.000: 0.000: 0.000: 0.000: 0.000:
Cc : 0.000: 0.000: 0.000: 0.000: 0.000: 0.000: 0.000: 0.000: 0.000: 0.000: 0.000: 0.000: 0.000: 0.000: 0.000: 0.000:
~~~~~~
----
x= 9600: 9800: 10000: 10200: 10400: 10600: 10800: 11000: 11200: 11400: 11600: 11800: 12000: 12200: 12400: 12600:
----------:------:------:------:------:------:------:------:------:------:------:------:------:------:------:------:
Qc : 0.000: 0.000: 0.000: 0.000: 0.000: 0.000: 0.000: 0.000: 0.000: 0.000: 0.000: 0.000: 0.000: 0.000: 0.000: 0.000:
Cc : 0.000: 0.000: 0.000: 0.000: 0.000: 0.000: 0.000: 0.000: 0.000: 0.000: 0.000: 0.000: 0.000: 0.000: 0.000: 0.000:
~~~~~~
----
x= 12800: 13000: 13200: 13400: 13600: 13800: 14000: 14200: 14400: 14600: 14800: 15000:
----------:------:------:------:------:------:------:------:------:------:------:------:
Qc : 0.000: 0.000: 0.000: 0.000: 0.000: 0.000: 0.000: 0.000: 0.000: 0.000: 0.000: 0.000:
Cc : 0.000: 0.000: 0.000: 0.000: 0.000: 0.000: 0.000: 0.000: 0.000: 0.000: 0.000: 0.000:
~~~~~~

y= 3600 : Y-строка 58 Cmax= 0.000 долей ПДК (x= 7400.0; напр.ветра= 1)
----------:
x=   0 : 200: 400: 600: 800: 1000: 1200: 1400: 1600: 1800: 2000: 2200: 2400: 2600: 2800: 3000:
----------:------:------:------:------:------:------:------:------:------:------:------:------:------:------:------:
Qc : 0.000: 0.000: 0.000: 0.000: 0.000: 0.000: 0.000: 0.000: 0.000: 0.000: 0.000: 0.000: 0.000: 0.000: 0.000: 0.000:
Cc : 0.000: 0.000: 0.000: 0.000: 0.000: 0.000: 0.000: 0.000: 0.000: 0.000: 0.000: 0.000: 0.000: 0.000: 0.000: 0.000:
~~~~~~
----
x= 3200: 3400: 3600: 3800: 4000: 4200: 4400: 4600: 4800: 5000: 5200: 5400: 5600: 5800: 6000: 6200:
----------:------:------:------:------:------:------:------:------:------:------:------:------:------:------:------:
Qc : 0.000: 0.000: 0.000: 0.000: 0.000: 0.000: 0.000: 0.000: 0.000: 0.000: 0.000: 0.000: 0.000: 0.000: 0.000: 0.000:
Cc : 0.000: 0.000: 0.000: 0.000: 0.000: 0.000: 0.000: 0.000: 0.000: 0.000: 0.000: 0.000: 0.000: 0.000: 0.000: 0.000:
~~~~~~
----
x= 6400: 6600: 6800: 7000: 7200: 7400: 7600: 7800: 8000: 8200: 8400: 8600: 8800: 9000: 9200: 9400:
----------:------:------:------:------:------:------:------:------:------:------:------:------:------:------:------:
Qc : 0.000: 0.000: 0.000: 0.000: 0.000: 0.000: 0.000: 0.000: 0.000: 0.000: 0.000: 0.000: 0.000: 0.000: 0.000: 0.000:
Cc : 0.000: 0.000: 0.000: 0.000: 0.000: 0.000: 0.000: 0.000: 0.000: 0.000: 0.000: 0.000: 0.000: 0.000: 0.000: 0.000:
~~~~~~
----
x= 9600: 9800: 10000: 10200: 10400: 10600: 10800: 11000: 11200: 11400: 11600: 11800: 12000: 12200: 12400: 12600:
----------:------:------:------:------:------:------:------:------:------:------:------:------:------:------:------:
Qc : 0.000: 0.000: 0.000: 0.000: 0.000: 0.000: 0.000: 0.000: 0.000: 0.000: 0.000: 0.000: 0.000: 0.000: 0.000: 0.000:
Cc : 0.000: 0.000: 0.000: 0.000: 0.000: 0.000: 0.000: 0.000: 0.000: 0.000: 0.000: 0.000: 0.000: 0.000: 0.000: 0.000:
~~~~~~
----
x= 12800: 13000: 13200: 13400: 13600: 13800: 14000: 14200: 14400: 14600: 14800: 15000:
----------:------:------:------:------:------:------:------:------:------:------:------:
Qc : 0.000: 0.000: 0.000: 0.000: 0.000: 0.000: 0.000: 0.000: 0.000: 0.000: 0.000: 0.000:
Cc : 0.000: 0.000: 0.000: 0.000: 0.000: 0.000: 0.000: 0.000: 0.000: 0.000: 0.000: 0.000:
~~~~~~

y= 3400 : Y-строка 59 Cmax= 0.000 долей ПДК (x= 7400.0; напр.ветра= 1)
----------:
x=   0 : 200: 400: 600: 800: 1000: 1200: 1400: 1600: 1800: 2000: 2200: 2400: 2600: 2800: 3000:
----------:------:------:------:------:------:------:------:------:------:------:------:------:------:------:------:
Qc : 0.000: 0.000: 0.000: 0.000: 0.000: 0.000: 0.000: 0.000: 0.000: 0.000: 0.000: 0.000: 0.000: 0.000: 0.000: 0.000:
Cc : 0.000: 0.000: 0.000: 0.000: 0.000: 0.000: 0.000: 0.000: 0.000: 0.000: 0.000: 0.000: 0.000: 0.000: 0.000: 0.000:
~~~~~~
----
x= 3200: 3400: 3600: 3800: 4000: 4200: 4400: 4600: 4800: 5000: 5200: 5400: 5600: 5800: 6000: 6200:
----------:------:------:------:------:------:------:------:------:------:------:------:------:------:------:------:
Qc : 0.000: 0.000: 0.000: 0.000: 0.000: 0.000: 0.000: 0.000: 0.000: 0.000: 0.000: 0.000: 0.000: 0.000: 0.000: 0.000:
Cc : 0.000: 0.000: 0.000: 0.000: 0.000: 0.000: 0.000: 0.000: 0.000: 0.000: 0.000: 0.000: 0.000: 0.000: 0.000: 0.000:
~~~~~~
----
x= 6400: 6600: 6800: 7000: 7200: 7400: 7600: 7800: 8000: 8200: 8400: 8600: 8800: 9000: 9200: 9400:

----------:------:------:------:------:------:------:------:------:------:------:------:------:------:------:------:
Qc : 0.000: 0.000: 0.000: 0.000: 0.000: 0.000: 0.000: 0.000: 0.000: 0.000: 0.000: 0.000: 0.000: 0.000: 0.000: 0.000:
Cc : 0.000: 0.000: 0.000: 0.000: 0.000: 0.000: 0.000: 0.000: 0.000: 0.000: 0.000: 0.000: 0.000: 0.000: 0.000: 0.000:
~~~~~~
~~~~~~~~

----____
x= 9600: 9800: 10000: 10200: 10400: 10600: 10800: 11000: 11200: 11400: 11600: 11800: 12000: 12200: 12400: 12600:
----------:------:------:------:------:------:------:------:------:------:------:------:------:------:------:------:
Qc : 0.000: 0.000: 0.000: 0.000: 0.000: 0.000: 0.000: 0.000: 0.000: 0.000: 0.000: 0.000: 0.000: 0.000: 0.000: 0.000:
Cc : 0.000: 0.000: 0.000: 0.000: 0.000: 0.000: 0.000: 0.000: 0.000: 0.000: 0.000: 0.000: 0.000: 0.000: 0.000: 0.000:
~~~~~~
~~~~~~~~

----____
x= 12800: 13000: 13200: 13400: 13600: 13800: 14000: 14200: 14400: 14600: 14800: 15000:
----------:------:------:------:------:------:------:------:------:------:------:------:
Qc : 0.000: 0.000: 0.000: 0.000: 0.000: 0.000: 0.000: 0.000: 0.000: 0.000: 0.000: 0.000:
Cc : 0.000: 0.000: 0.000: 0.000: 0.000: 0.000: 0.000: 0.000: 0.000: 0.000: 0.000: 0.000:
~~~~~~

____
y= 3200 : Y-строка 60 Cmax= 0.000 долей ПДК (x= 7400.0; напр.ветра= 1)
----------:____
x= 0 : 200: 400: 600: 800: 1000: 1200: 1400: 1600: 1800: 2000: 2200: 2400: 2600: 2800: 3000:
----------:------:------:------:------:------:------:------:------:------:------:------:------:------:------:------:
Qc : 0.000: 0.000: 0.000: 0.000: 0.000: 0.000: 0.000: 0.000: 0.000: 0.000: 0.000: 0.000: 0.000: 0.000: 0.000: 0.000:
Cc : 0.000: 0.000: 0.000: 0.000: 0.000: 0.000: 0.000: 0.000: 0.000: 0.000: 0.000: 0.000: 0.000: 0.000: 0.000: 0.000:
~~~~~~
~~~~~~~~

----____
x= 3200: 3400: 3600: 3800: 4000: 4200: 4400: 4600: 4800: 5000: 5200: 5400: 5600: 5800: 6000: 6200:
----------:------:------:------:------:------:------:------:------:------:------:------:------:------:------:------:
Qc : 0.000: 0.000: 0.000: 0.000: 0.000: 0.000: 0.000: 0.000: 0.000: 0.000: 0.000: 0.000: 0.000: 0.000: 0.000: 0.000:
Cc : 0.000: 0.000: 0.000: 0.000: 0.000: 0.000: 0.000: 0.000: 0.000: 0.000: 0.000: 0.000: 0.000: 0.000: 0.000: 0.000:
~~~~~~
~~~~~~~~

----____
x= 6400: 6600: 6800: 7000: 7200: 7400: 7600: 7800: 8000: 8200: 8400: 8600: 8800: 9000: 9200: 9400:
----------:------:------:------:------:------:------:------:------:------:------:------:------:------:------:------:
Qc : 0.000: 0.000: 0.000: 0.000: 0.000: 0.000: 0.000: 0.000: 0.000: 0.000: 0.000: 0.000: 0.000: 0.000: 0.000: 0.000:
Cc : 0.000: 0.000: 0.000: 0.000: 0.000: 0.000: 0.000: 0.000: 0.000: 0.000: 0.000: 0.000: 0.000: 0.000: 0.000: 0.000:
~~~~~~
~~~~~~~~

----____
x= 9600: 9800: 10000: 10200: 10400: 10600: 10800: 11000: 11200: 11400: 11600: 11800: 12000: 12200: 12400: 12600:
----------:------:------:------:------:------:------:------:------:------:------:------:------:------:------:------:
Qc : 0.000: 0.000: 0.000: 0.000: 0.000: 0.000: 0.000: 0.000: 0.000: 0.000: 0.000: 0.000: 0.000: 0.000: 0.000: 0.000:
Cc : 0.000: 0.000: 0.000: 0.000: 0.000: 0.000: 0.000: 0.000: 0.000: 0.000: 0.000: 0.000: 0.000: 0.000: 0.000: 0.000:
~~~~~~
~~~~~~~~

----____
x= 12800: 13000: 13200: 13400: 13600: 13800: 14000: 14200: 14400: 14600: 14800: 15000:
----------:------:------:------:------:------:------:------:------:------:------:------:
Qc : 0.000: 0.000: 0.000: 0.000: 0.000: 0.000: 0.000: 0.000: 0.000: 0.000: 0.000: 0.000:
Cc : 0.000: 0.000: 0.000: 0.000: 0.000: 0.000: 0.000: 0.000: 0.000: 0.000: 0.000: 0.000:
~~~~~~

____
y= 3000 : Y-строка 61 Cmax= 0.000 долей ПДК (x= 7400.0; напр.ветра= 1)
----------:____
x= 0 : 200: 400: 600: 800: 1000: 1200: 1400: 1600: 1800: 2000: 2200: 2400: 2600: 2800: 3000:
----------:------:------:------:------:------:------:------:------:------:------:------:------:------:------:------:
Qc : 0.000: 0.000: 0.000: 0.000: 0.000: 0.000: 0.000: 0.000: 0.000: 0.000: 0.000: 0.000: 0.000: 0.000: 0.000: 0.000:
Cc : 0.000: 0.000: 0.000: 0.000: 0.000: 0.000: 0.000: 0.000: 0.000: 0.000: 0.000: 0.000: 0.000: 0.000: 0.000: 0.000:
~~~~~~
~~~~~~~~

----____
x= 3200: 3400: 3600: 3800: 4000: 4200: 4400: 4600: 4800: 5000: 5200: 5400: 5600: 5800: 6000: 6200:
----------:------:------:------:------:------:------:------:------:------:------:------:------:------:------:------:
Qc : 0.000: 0.000: 0.000: 0.000: 0.000: 0.000: 0.000: 0.000: 0.000: 0.000: 0.000: 0.000: 0.000: 0.000: 0.000: 0.000:
Cc : 0.000: 0.000: 0.000: 0.000: 0.000: 0.000: 0.000: 0.000: 0.000: 0.000: 0.000: 0.000: 0.000: 0.000: 0.000: 0.000:
~~~~~~
~~~~~~~~

----____
x= 6400: 6600: 6800: 7000: 7200: 7400: 7600: 7800: 8000: 8200: 8400: 8600: 8800: 9000: 9200: 9400:
----------:------:------:------:------:------:------:------:------:------:------:------:------:------:------:------:
Qc : 0.000: 0.000: 0.000: 0.000: 0.000: 0.000: 0.000: 0.000: 0.000: 0.000: 0.000: 0.000: 0.000: 0.000: 0.000: 0.000:
Cc : 0.000: 0.000: 0.000: 0.000: 0.000: 0.000: 0.000: 0.000: 0.000: 0.000: 0.000: 0.000: 0.000: 0.000: 0.000: 0.000:
~~~~~~
~~~~~~~~

----____
x= 9600: 9800: 10000: 10200: 10400: 10600: 10800: 11000: 11200: 11400: 11600: 11800: 12000: 12200: 12400: 12600:
----------:------:------:------:------:------:------:------:------:------:------:------:------:------:------:------:
Qc : 0.000: 0.000: 0.000: 0.000: 0.000: 0.000: 0.000: 0.000: 0.000: 0.000: 0.000: 0.000: 0.000: 0.000: 0.000: 0.000:
Cc : 0.000: 0.000: 0.000: 0.000: 0.000: 0.000: 0.000: 0.000: 0.000: 0.000: 0.000: 0.000: 0.000: 0.000: 0.000: 0.000:

~~~~~~
~~~~~~~~
----____
x= 12800: 13000: 13200: 13400: 13600: 13800: 14000: 14200: 14400: 14600: 14800: 15000:
----------:------:------:------:------:------:------:------:------:------:------:------:
Qc : 0.000: 0.000: 0.000: 0.000: 0.000: 0.000: 0.000: 0.000: 0.000: 0.000: 0.000: 0.000:
Cc : 0.000: 0.000: 0.000: 0.000: 0.000: 0.000: 0.000: 0.000: 0.000: 0.000: 0.000: 0.000:
~~~~~~

____
y= 2800 : Y-строка 62 Cmax= 0.000 долей ПДК (x= 7400.0; напр.ветра= 1)
----------:____
x=   0 :   200:   400:   600:   800: 1000: 1200: 1400: 1600: 1800: 2000: 2200: 2400: 2600: 2800: 3000:
----------:------:------:------:------:------:------:------:------:------:------:------:------:------:------:------:
Qc : 0.000: 0.000: 0.000: 0.000: 0.000: 0.000: 0.000: 0.000: 0.000: 0.000: 0.000: 0.000: 0.000: 0.000: 0.000: 0.000:
Cc : 0.000: 0.000: 0.000: 0.000: 0.000: 0.000: 0.000: 0.000: 0.000: 0.000: 0.000: 0.000: 0.000: 0.000: 0.000: 0.000:
~~~~~~
~~~~~~~~
----____
x=   3200: 3400: 3600: 3800: 4000: 4200: 4400: 4600: 4800: 5000: 5200: 5400: 5600: 5800: 6000: 6200:
----------:------:------:------:------:------:------:------:------:------:------:------:------:------:------:------:
Qc : 0.000: 0.000: 0.000: 0.000: 0.000: 0.000: 0.000: 0.000: 0.000: 0.000: 0.000: 0.000: 0.000: 0.000: 0.000: 0.000:
Cc : 0.000: 0.000: 0.000: 0.000: 0.000: 0.000: 0.000: 0.000: 0.000: 0.000: 0.000: 0.000: 0.000: 0.000: 0.000: 0.000:
~~~~~~
~~~~~~~~
----____
x=   6400: 6600: 6800: 7000: 7200: 7400: 7600: 7800: 8000: 8200: 8400: 8600: 8800: 9000: 9200: 9400:
----------:------:------:------:------:------:------:------:------:------:------:------:------:------:------:------:
Qc : 0.000: 0.000: 0.000: 0.000: 0.000: 0.000: 0.000: 0.000: 0.000: 0.000: 0.000: 0.000: 0.000: 0.000: 0.000: 0.000:
Cc : 0.000: 0.000: 0.000: 0.000: 0.000: 0.000: 0.000: 0.000: 0.000: 0.000: 0.000: 0.000: 0.000: 0.000: 0.000: 0.000:
~~~~~~
~~~~~~~~
----____
x=   9600: 9800: 10000: 10200: 10400: 10600: 10800: 11000: 11200: 11400: 11600: 11800: 12000: 12200: 12400: 12600:
----------:------:------:------:------:------:------:------:------:------:------:------:------:------:------:------:
Qc : 0.000: 0.000: 0.000: 0.000: 0.000: 0.000: 0.000: 0.000: 0.000: 0.000: 0.000: 0.000: 0.000: 0.000: 0.000: 0.000:
Cc : 0.000: 0.000: 0.000: 0.000: 0.000: 0.000: 0.000: 0.000: 0.000: 0.000: 0.000: 0.000: 0.000: 0.000: 0.000: 0.000:
~~~~~~
~~~~~~~~
----____
x= 12800: 13000: 13200: 13400: 13600: 13800: 14000: 14200: 14400: 14600: 14800: 15000:
----------:------:------:------:------:------:------:------:------:------:------:------:
Qc : 0.000: 0.000: 0.000: 0.000: 0.000: 0.000: 0.000: 0.000: 0.000: 0.000: 0.000: 0.000:
Cc : 0.000: 0.000: 0.000: 0.000: 0.000: 0.000: 0.000: 0.000: 0.000: 0.000: 0.000: 0.000:
~~~~~~

____
y= 2600 : Y-строка 63 Cmax= 0.000 долей ПДК (x= 7400.0; напр.ветра= 1)
----------:____
x=   0 :   200:   400:   600:   800: 1000: 1200: 1400: 1600: 1800: 2000: 2200: 2400: 2600: 2800: 3000:
----------:------:------:------:------:------:------:------:------:------:------:------:------:------:------:------:
Qc : 0.000: 0.000: 0.000: 0.000: 0.000: 0.000: 0.000: 0.000: 0.000: 0.000: 0.000: 0.000: 0.000: 0.000: 0.000: 0.000:
Cc : 0.000: 0.000: 0.000: 0.000: 0.000: 0.000: 0.000: 0.000: 0.000: 0.000: 0.000: 0.000: 0.000: 0.000: 0.000: 0.000:
~~~~~~
~~~~~~~~
----____
x=   3200: 3400: 3600: 3800: 4000: 4200: 4400: 4600: 4800: 5000: 5200: 5400: 5600: 5800: 6000: 6200:
----------:------:------:------:------:------:------:------:------:------:------:------:------:------:------:------:
Qc : 0.000: 0.000: 0.000: 0.000: 0.000: 0.000: 0.000: 0.000: 0.000: 0.000: 0.000: 0.000: 0.000: 0.000: 0.000: 0.000:
Cc : 0.000: 0.000: 0.000: 0.000: 0.000: 0.000: 0.000: 0.000: 0.000: 0.000: 0.000: 0.000: 0.000: 0.000: 0.000: 0.000:
~~~~~~
~~~~~~~~
----____
x=   6400: 6600: 6800: 7000: 7200: 7400: 7600: 7800: 8000: 8200: 8400: 8600: 8800: 9000: 9200: 9400:
----------:------:------:------:------:------:------:------:------:------:------:------:------:------:------:------:
Qc : 0.000: 0.000: 0.000: 0.000: 0.000: 0.000: 0.000: 0.000: 0.000: 0.000: 0.000: 0.000: 0.000: 0.000: 0.000: 0.000:
Cc : 0.000: 0.000: 0.000: 0.000: 0.000: 0.000: 0.000: 0.000: 0.000: 0.000: 0.000: 0.000: 0.000: 0.000: 0.000: 0.000:
~~~~~~
~~~~~~~~
----____
x=   9600: 9800: 10000: 10200: 10400: 10600: 10800: 11000: 11200: 11400: 11600: 11800: 12000: 12200: 12400: 12600:
----------:------:------:------:------:------:------:------:------:------:------:------:------:------:------:------:
Qc : 0.000: 0.000: 0.000: 0.000: 0.000: 0.000: 0.000: 0.000: 0.000: 0.000: 0.000: 0.000: 0.000: 0.000: 0.000: 0.000:
Cc : 0.000: 0.000: 0.000: 0.000: 0.000: 0.000: 0.000: 0.000: 0.000: 0.000: 0.000: 0.000: 0.000: 0.000: 0.000: 0.000:
~~~~~~
~~~~~~~~
----____
x= 12800: 13000: 13200: 13400: 13600: 13800: 14000: 14200: 14400: 14600: 14800: 15000:
----------:------:------:------:------:------:------:------:------:------:------:------:
Qc : 0.000: 0.000: 0.000: 0.000: 0.000: 0.000: 0.000: 0.000: 0.000: 0.000: 0.000: 0.000:
Cc : 0.000: 0.000: 0.000: 0.000: 0.000: 0.000: 0.000: 0.000: 0.000: 0.000: 0.000: 0.000:
~~~~~~

____
y= 2400 : Y-строка 64 Cmax= 0.000 долей ПДК (x= 7400.0; напр.ветра= 1)
----------:____
~~~~~~

x=   0 :   200:   400:   600:   800: 1000: 1200: 1400: 1600: 1800: 2000: 2200: 2400: 2600: 2800: 3000:
----------:------:------:------:------:------:------:------:------:------:------:------:------:------:------:------:
Qc : 0.000: 0.000: 0.000: 0.000: 0.000: 0.000: 0.000: 0.000: 0.000: 0.000: 0.000: 0.000: 0.000: 0.000: 0.000: 0.000:
Cc : 0.000: 0.000: 0.000: 0.000: 0.000: 0.000: 0.000: 0.000: 0.000: 0.000: 0.000: 0.000: 0.000: 0.000: 0.000: 0.000:
~~~~~~
~~~~~~~~
----____
x=   3200: 3400: 3600: 3800: 4000: 4200: 4400: 4600: 4800: 5000: 5200: 5400: 5600: 5800: 6000: 6200:
----------:------:------:------:------:------:------:------:------:------:------:------:------:------:------:------:
Qc : 0.000: 0.000: 0.000: 0.000: 0.000: 0.000: 0.000: 0.000: 0.000: 0.000: 0.000: 0.000: 0.000: 0.000: 0.000: 0.000:
Cc : 0.000: 0.000: 0.000: 0.000: 0.000: 0.000: 0.000: 0.000: 0.000: 0.000: 0.000: 0.000: 0.000: 0.000: 0.000: 0.000:
~~~~~~
~~~~~~~~
----____
x=   6400: 6600: 6800: 7000: 7200: 7400: 7600: 7800: 8000: 8200: 8400: 8600: 8800: 9000: 9200: 9400:
----------:------:------:------:------:------:------:------:------:------:------:------:------:------:------:------:
Qc : 0.000: 0.000: 0.000: 0.000: 0.000: 0.000: 0.000: 0.000: 0.000: 0.000: 0.000: 0.000: 0.000: 0.000: 0.000: 0.000:
Cc : 0.000: 0.000: 0.000: 0.000: 0.000: 0.000: 0.000: 0.000: 0.000: 0.000: 0.000: 0.000: 0.000: 0.000: 0.000: 0.000:
~~~~~~
~~~~~~~~
----____
x=   9600: 9800: 10000: 10200: 10400: 10600: 10800: 11000: 11200: 11400: 11600: 11800: 12000: 12200: 12400: 12600:
----------:------:------:------:------:------:------:------:------:------:------:------:------:------:------:------:
Qc : 0.000: 0.000: 0.000: 0.000: 0.000: 0.000: 0.000: 0.000: 0.000: 0.000: 0.000: 0.000: 0.000: 0.000: 0.000: 0.000:
Cc : 0.000: 0.000: 0.000: 0.000: 0.000: 0.000: 0.000: 0.000: 0.000: 0.000: 0.000: 0.000: 0.000: 0.000: 0.000: 0.000:
~~~~~~
~~~~~~~~
----____
x= 12800: 13000: 13200: 13400: 13600: 13800: 14000: 14200: 14400: 14600: 14800: 15000:
----------:------:------:------:------:------:------:------:------:------:------:------:
Qc : 0.000: 0.000: 0.000: 0.000: 0.000: 0.000: 0.000: 0.000: 0.000: 0.000: 0.000: 0.000:
Cc : 0.000: 0.000: 0.000: 0.000: 0.000: 0.000: 0.000: 0.000: 0.000: 0.000: 0.000: 0.000:
~~~~~~

____
y= 2200 : Y-строка 65 Cmax= 0.000 долей ПДК (x= 7600.0; напр.ветра=359)
----------:____
x=   0 :   200:   400:   600:   800: 1000: 1200: 1400: 1600: 1800: 2000: 2200: 2400: 2600: 2800: 3000:
----------:------:------:------:------:------:------:------:------:------:------:------:------:------:------:------:
Qc : 0.000: 0.000: 0.000: 0.000: 0.000: 0.000: 0.000: 0.000: 0.000: 0.000: 0.000: 0.000: 0.000: 0.000: 0.000: 0.000:
Cc : 0.000: 0.000: 0.000: 0.000: 0.000: 0.000: 0.000: 0.000: 0.000: 0.000: 0.000: 0.000: 0.000: 0.000: 0.000: 0.000:
~~~~~~
~~~~~~~~
----____
x=   3200: 3400: 3600: 3800: 4000: 4200: 4400: 4600: 4800: 5000: 5200: 5400: 5600: 5800: 6000: 6200:
----------:------:------:------:------:------:------:------:------:------:------:------:------:------:------:------:
Qc : 0.000: 0.000: 0.000: 0.000: 0.000: 0.000: 0.000: 0.000: 0.000: 0.000: 0.000: 0.000: 0.000: 0.000: 0.000: 0.000:
Cc : 0.000: 0.000: 0.000: 0.000: 0.000: 0.000: 0.000: 0.000: 0.000: 0.000: 0.000: 0.000: 0.000: 0.000: 0.000: 0.000:
~~~~~~
~~~~~~~~
----____
x=   6400: 6600: 6800: 7000: 7200: 7400: 7600: 7800: 8000: 8200: 8400: 8600: 8800: 9000: 9200: 9400:
----------:------:------:------:------:------:------:------:------:------:------:------:------:------:------:------:
Qc : 0.000: 0.000: 0.000: 0.000: 0.000: 0.000: 0.000: 0.000: 0.000: 0.000: 0.000: 0.000: 0.000: 0.000: 0.000: 0.000:
Cc : 0.000: 0.000: 0.000: 0.000: 0.000: 0.000: 0.000: 0.000: 0.000: 0.000: 0.000: 0.000: 0.000: 0.000: 0.000: 0.000:
~~~~~~
~~~~~~~~
----____
x=   9600: 9800: 10000: 10200: 10400: 10600: 10800: 11000: 11200: 11400: 11600: 11800: 12000: 12200: 12400: 12600:
----------:------:------:------:------:------:------:------:------:------:------:------:------:------:------:------:
Qc : 0.000: 0.000: 0.000: 0.000: 0.000: 0.000: 0.000: 0.000: 0.000: 0.000: 0.000: 0.000: 0.000: 0.000: 0.000: 0.000:
Cc : 0.000: 0.000: 0.000: 0.000: 0.000: 0.000: 0.000: 0.000: 0.000: 0.000: 0.000: 0.000: 0.000: 0.000: 0.000: 0.000:
~~~~~~
~~~~~~~~
----____
x= 12800: 13000: 13200: 13400: 13600: 13800: 14000: 14200: 14400: 14600: 14800: 15000:
----------:------:------:------:------:------:------:------:------:------:------:------:
Qc : 0.000: 0.000: 0.000: 0.000: 0.000: 0.000: 0.000: 0.000: 0.000: 0.000: 0.000: 0.000:
Cc : 0.000: 0.000: 0.000: 0.000: 0.000: 0.000: 0.000: 0.000: 0.000: 0.000: 0.000: 0.000:
~~~~~~

____
y= 2000 : Y-строка 66 Cmax= 0.000 долей ПДК (x= 7600.0; напр.ветра=359)
----------:____
x=   0 :   200:   400:   600:   800: 1000: 1200: 1400: 1600: 1800: 2000: 2200: 2400: 2600: 2800: 3000:
----------:------:------:------:------:------:------:------:------:------:------:------:------:------:------:------:
Qc : 0.000: 0.000: 0.000: 0.000: 0.000: 0.000: 0.000: 0.000: 0.000: 0.000: 0.000: 0.000: 0.000: 0.000: 0.000: 0.000:
Cc : 0.000: 0.000: 0.000: 0.000: 0.000: 0.000: 0.000: 0.000: 0.000: 0.000: 0.000: 0.000: 0.000: 0.000: 0.000: 0.000:
~~~~~~
~~~~~~~~
----____
x=   3200: 3400: 3600: 3800: 4000: 4200: 4400: 4600: 4800: 5000: 5200: 5400: 5600: 5800: 6000: 6200:
----------:------:------:------:------:------:------:------:------:------:------:------:------:------:------:------:
Qc : 0.000: 0.000: 0.000: 0.000: 0.000: 0.000: 0.000: 0.000: 0.000: 0.000: 0.000: 0.000: 0.000: 0.000: 0.000: 0.000:
Cc : 0.000: 0.000: 0.000: 0.000: 0.000: 0.000: 0.000: 0.000: 0.000: 0.000: 0.000: 0.000: 0.000: 0.000: 0.000: 0.000:

~~~~~~
~~~~~~~~
----
x= 6400: 6600: 6800: 7000: 7200: 7400: 7600: 7800: 8000: 8200: 8400: 8600: 8800: 9000: 9200: 9400:
----------:------:------:------:------:------:------:------:------:------:------:------:------:------:------:------:
Qc : 0.000: 0.000: 0.000: 0.000: 0.000: 0.000: 0.000: 0.000: 0.000: 0.000: 0.000: 0.000: 0.000: 0.000: 0.000: 0.000:
Cc : 0.000: 0.000: 0.000: 0.000: 0.000: 0.000: 0.000: 0.000: 0.000: 0.000: 0.000: 0.000: 0.000: 0.000: 0.000: 0.000:
~~~~~~
~~~~~~~~
----
x= 9600: 9800: 10000: 10200: 10400: 10600: 10800: 11000: 11200: 11400: 11600: 11800: 12000: 12200: 12400: 12600:
----------:------:------:------:------:------:------:------:------:------:------:------:------:------:------:------:
Qc : 0.000: 0.000: 0.000: 0.000: 0.000: 0.000: 0.000: 0.000: 0.000: 0.000: 0.000: 0.000: 0.000: 0.000: 0.000: 0.000:
Cc : 0.000: 0.000: 0.000: 0.000: 0.000: 0.000: 0.000: 0.000: 0.000: 0.000: 0.000: 0.000: 0.000: 0.000: 0.000: 0.000:
~~~~~~
~~~~~~~~
----
x= 12800: 13000: 13200: 13400: 13600: 13800: 14000: 14200: 14400: 14600: 14800: 15000:
----------:------:------:------:------:------:------:------:------:------:------:------:
Qc : 0.000: 0.000: 0.000: 0.000: 0.000: 0.000: 0.000: 0.000: 0.000: 0.000: 0.000: 0.000:
Cc : 0.000: 0.000: 0.000: 0.000: 0.000: 0.000: 0.000: 0.000: 0.000: 0.000: 0.000: 0.000:
~~~~~~

y= 1800 : Y-строка 67 Cmax= 0.000 долей ПДК (x= 7600.0; напр.ветра=359)
----------:
x= 0 : 200: 400: 600: 800: 1000: 1200: 1400: 1600: 1800: 2000: 2200: 2400: 2600: 2800: 3000:
----------:------:------:------:------:------:------:------:------:------:------:------:------:------:------:------:
Qc : 0.000: 0.000: 0.000: 0.000: 0.000: 0.000: 0.000: 0.000: 0.000: 0.000: 0.000: 0.000: 0.000: 0.000: 0.000: 0.000:
Cc : 0.000: 0.000: 0.000: 0.000: 0.000: 0.000: 0.000: 0.000: 0.000: 0.000: 0.000: 0.000: 0.000: 0.000: 0.000: 0.000:
~~~~~~
~~~~~~~~
----
x= 3200: 3400: 3600: 3800: 4000: 4200: 4400: 4600: 4800: 5000: 5200: 5400: 5600: 5800: 6000: 6200:
----------:------:------:------:------:------:------:------:------:------:------:------:------:------:------:------:
Qc : 0.000: 0.000: 0.000: 0.000: 0.000: 0.000: 0.000: 0.000: 0.000: 0.000: 0.000: 0.000: 0.000: 0.000: 0.000: 0.000:
Cc : 0.000: 0.000: 0.000: 0.000: 0.000: 0.000: 0.000: 0.000: 0.000: 0.000: 0.000: 0.000: 0.000: 0.000: 0.000: 0.000:
~~~~~~
~~~~~~~~
----
x= 6400: 6600: 6800: 7000: 7200: 7400: 7600: 7800: 8000: 8200: 8400: 8600: 8800: 9000: 9200: 9400:
----------:------:------:------:------:------:------:------:------:------:------:------:------:------:------:------:
Qc : 0.000: 0.000: 0.000: 0.000: 0.000: 0.000: 0.000: 0.000: 0.000: 0.000: 0.000: 0.000: 0.000: 0.000: 0.000: 0.000:
Cc : 0.000: 0.000: 0.000: 0.000: 0.000: 0.000: 0.000: 0.000: 0.000: 0.000: 0.000: 0.000: 0.000: 0.000: 0.000: 0.000:
~~~~~~
~~~~~~~~
----
x= 9600: 9800: 10000: 10200: 10400: 10600: 10800: 11000: 11200: 11400: 11600: 11800: 12000: 12200: 12400: 12600:
----------:------:------:------:------:------:------:------:------:------:------:------:------:------:------:------:
Qc : 0.000: 0.000: 0.000: 0.000: 0.000: 0.000: 0.000: 0.000: 0.000: 0.000: 0.000: 0.000: 0.000: 0.000: 0.000: 0.000:
Cc : 0.000: 0.000: 0.000: 0.000: 0.000: 0.000: 0.000: 0.000: 0.000: 0.000: 0.000: 0.000: 0.000: 0.000: 0.000: 0.000:
~~~~~~
~~~~~~~~
----
x= 12800: 13000: 13200: 13400: 13600: 13800: 14000: 14200: 14400: 14600: 14800: 15000:
----------:------:------:------:------:------:------:------:------:------:------:------:
Qc : 0.000: 0.000: 0.000: 0.000: 0.000: 0.000: 0.000: 0.000: 0.000: 0.000: 0.000: 0.000:
Cc : 0.000: 0.000: 0.000: 0.000: 0.000: 0.000: 0.000: 0.000: 0.000: 0.000: 0.000: 0.000:
~~~~~~

y= 1600 : Y-строка 68 Cmax= 0.000 долей ПДК (x= 7600.0; напр.ветра=359)
----------:
x= 0 : 200: 400: 600: 800: 1000: 1200: 1400: 1600: 1800: 2000: 2200: 2400: 2600: 2800: 3000:
----------:------:------:------:------:------:------:------:------:------:------:------:------:------:------:------:
Qc : 0.000: 0.000: 0.000: 0.000: 0.000: 0.000: 0.000: 0.000: 0.000: 0.000: 0.000: 0.000: 0.000: 0.000: 0.000: 0.000:
Cc : 0.000: 0.000: 0.000: 0.000: 0.000: 0.000: 0.000: 0.000: 0.000: 0.000: 0.000: 0.000: 0.000: 0.000: 0.000: 0.000:
~~~~~~
~~~~~~~~
----
x= 3200: 3400: 3600: 3800: 4000: 4200: 4400: 4600: 4800: 5000: 5200: 5400: 5600: 5800: 6000: 6200:
----------:------:------:------:------:------:------:------:------:------:------:------:------:------:------:------:
Qc : 0.000: 0.000: 0.000: 0.000: 0.000: 0.000: 0.000: 0.000: 0.000: 0.000: 0.000: 0.000: 0.000: 0.000: 0.000: 0.000:
Cc : 0.000: 0.000: 0.000: 0.000: 0.000: 0.000: 0.000: 0.000: 0.000: 0.000: 0.000: 0.000: 0.000: 0.000: 0.000: 0.000:
~~~~~~
~~~~~~~~
----
x= 6400: 6600: 6800: 7000: 7200: 7400: 7600: 7800: 8000: 8200: 8400: 8600: 8800: 9000: 9200: 9400:
----------:------:------:------:------:------:------:------:------:------:------:------:------:------:------:------:
Qc : 0.000: 0.000: 0.000: 0.000: 0.000: 0.000: 0.000: 0.000: 0.000: 0.000: 0.000: 0.000: 0.000: 0.000: 0.000: 0.000:
Cc : 0.000: 0.000: 0.000: 0.000: 0.000: 0.000: 0.000: 0.000: 0.000: 0.000: 0.000: 0.000: 0.000: 0.000: 0.000: 0.000:
~~~~~~
~~~~~~~~
----
x= 9600: 9800: 10000: 10200: 10400: 10600: 10800: 11000: 11200: 11400: 11600: 11800: 12000: 12200: 12400: 12600:

----------:------:------:------:------:------:------:------:------:------:------:------:------:------:------:------:
Qc : 0.000: 0.000: 0.000: 0.000: 0.000: 0.000: 0.000: 0.000: 0.000: 0.000: 0.000: 0.000: 0.000: 0.000: 0.000: 0.000:
Cc : 0.000: 0.000: 0.000: 0.000: 0.000: 0.000: 0.000: 0.000: 0.000: 0.000: 0.000: 0.000: 0.000: 0.000: 0.000: 0.000:
~~~~~~

----
x= 12800: 13000: 13200: 13400: 13600: 13800: 14000: 14200: 14400: 14600: 14800: 15000:
----------:------:------:------:------:------:------:------:------:------:------:------:
Qc : 0.000: 0.000: 0.000: 0.000: 0.000: 0.000: 0.000: 0.000: 0.000: 0.000: 0.000: 0.000:
Cc : 0.000: 0.000: 0.000: 0.000: 0.000: 0.000: 0.000: 0.000: 0.000: 0.000: 0.000: 0.000:
~~~~~~

y= 1400 : Y-строка 69 Cmax= 0.000 долей ПДК (x= 7600.0; напр.ветра=359)
----------:
x= 0 : 200: 400: 600: 800: 1000: 1200: 1400: 1600: 1800: 2000: 2200: 2400: 2600: 2800: 3000:
----------:------:------:------:------:------:------:------:------:------:------:------:------:------:------:------:
Qc : 0.000: 0.000: 0.000: 0.000: 0.000: 0.000: 0.000: 0.000: 0.000: 0.000: 0.000: 0.000: 0.000: 0.000: 0.000: 0.000:
Cc : 0.000: 0.000: 0.000: 0.000: 0.000: 0.000: 0.000: 0.000: 0.000: 0.000: 0.000: 0.000: 0.000: 0.000: 0.000: 0.000:
~~~~~~

----
x= 3200: 3400: 3600: 3800: 4000: 4200: 4400: 4600: 4800: 5000: 5200: 5400: 5600: 5800: 6000: 6200:
----------:------:------:------:------:------:------:------:------:------:------:------:------:------:------:------:
Qc : 0.000: 0.000: 0.000: 0.000: 0.000: 0.000: 0.000: 0.000: 0.000: 0.000: 0.000: 0.000: 0.000: 0.000: 0.000: 0.000:
Cc : 0.000: 0.000: 0.000: 0.000: 0.000: 0.000: 0.000: 0.000: 0.000: 0.000: 0.000: 0.000: 0.000: 0.000: 0.000: 0.000:
~~~~~~

----
x= 6400: 6600: 6800: 7000: 7200: 7400: 7600: 7800: 8000: 8200: 8400: 8600: 8800: 9000: 9200: 9400:
----------:------:------:------:------:------:------:------:------:------:------:------:------:------:------:------:
Qc : 0.000: 0.000: 0.000: 0.000: 0.000: 0.000: 0.000: 0.000: 0.000: 0.000: 0.000: 0.000: 0.000: 0.000: 0.000: 0.000:
Cc : 0.000: 0.000: 0.000: 0.000: 0.000: 0.000: 0.000: 0.000: 0.000: 0.000: 0.000: 0.000: 0.000: 0.000: 0.000: 0.000:
~~~~~~

----
x= 9600: 9800: 10000: 10200: 10400: 10600: 10800: 11000: 11200: 11400: 11600: 11800: 12000: 12200: 12400: 12600:
----------:------:------:------:------:------:------:------:------:------:------:------:------:------:------:------:
Qc : 0.000: 0.000: 0.000: 0.000: 0.000: 0.000: 0.000: 0.000: 0.000: 0.000: 0.000: 0.000: 0.000: 0.000: 0.000: 0.000:
Cc : 0.000: 0.000: 0.000: 0.000: 0.000: 0.000: 0.000: 0.000: 0.000: 0.000: 0.000: 0.000: 0.000: 0.000: 0.000: 0.000:
~~~~~~

----
x= 12800: 13000: 13200: 13400: 13600: 13800: 14000: 14200: 14400: 14600: 14800: 15000:
----------:------:------:------:------:------:------:------:------:------:------:------:
Qc : 0.000: 0.000: 0.000: 0.000: 0.000: 0.000: 0.000: 0.000: 0.000: 0.000: 0.000: 0.000:
Cc : 0.000: 0.000: 0.000: 0.000: 0.000: 0.000: 0.000: 0.000: 0.000: 0.000: 0.000: 0.000:
~~~~~~

y= 1200 : Y-строка 70 Cmax= 0.000 долей ПДК (x= 7600.0; напр.ветра=359)
----------:
x= 0 : 200: 400: 600: 800: 1000: 1200: 1400: 1600: 1800: 2000: 2200: 2400: 2600: 2800: 3000:
----------:------:------:------:------:------:------:------:------:------:------:------:------:------:------:------:
Qc : 0.000: 0.000: 0.000: 0.000: 0.000: 0.000: 0.000: 0.000: 0.000: 0.000: 0.000: 0.000: 0.000: 0.000: 0.000: 0.000:
Cc : 0.000: 0.000: 0.000: 0.000: 0.000: 0.000: 0.000: 0.000: 0.000: 0.000: 0.000: 0.000: 0.000: 0.000: 0.000: 0.000:
~~~~~~

----
x= 3200: 3400: 3600: 3800: 4000: 4200: 4400: 4600: 4800: 5000: 5200: 5400: 5600: 5800: 6000: 6200:
----------:------:------:------:------:------:------:------:------:------:------:------:------:------:------:------:
Qc : 0.000: 0.000: 0.000: 0.000: 0.000: 0.000: 0.000: 0.000: 0.000: 0.000: 0.000: 0.000: 0.000: 0.000: 0.000: 0.000:
Cc : 0.000: 0.000: 0.000: 0.000: 0.000: 0.000: 0.000: 0.000: 0.000: 0.000: 0.000: 0.000: 0.000: 0.000: 0.000: 0.000:
~~~~~~

----
x= 6400: 6600: 6800: 7000: 7200: 7400: 7600: 7800: 8000: 8200: 8400: 8600: 8800: 9000: 9200: 9400:
----------:------:------:------:------:------:------:------:------:------:------:------:------:------:------:------:
Qc : 0.000: 0.000: 0.000: 0.000: 0.000: 0.000: 0.000: 0.000: 0.000: 0.000: 0.000: 0.000: 0.000: 0.000: 0.000: 0.000:
Cc : 0.000: 0.000: 0.000: 0.000: 0.000: 0.000: 0.000: 0.000: 0.000: 0.000: 0.000: 0.000: 0.000: 0.000: 0.000: 0.000:
~~~~~~

----
x= 9600: 9800: 10000: 10200: 10400: 10600: 10800: 11000: 11200: 11400: 11600: 11800: 12000: 12200: 12400: 12600:
----------:------:------:------:------:------:------:------:------:------:------:------:------:------:------:------:
Qc : 0.000: 0.000: 0.000: 0.000: 0.000: 0.000: 0.000: 0.000: 0.000: 0.000: 0.000: 0.000: 0.000: 0.000: 0.000: 0.000:
Cc : 0.000: 0.000: 0.000: 0.000: 0.000: 0.000: 0.000: 0.000: 0.000: 0.000: 0.000: 0.000: 0.000: 0.000: 0.000: 0.000:
~~~~~~

----
x= 12800: 13000: 13200: 13400: 13600: 13800: 14000: 14200: 14400: 14600: 14800: 15000:
----------:------:------:------:------:------:------:------:------:------:------:------:
Qc : 0.000: 0.000: 0.000: 0.000: 0.000: 0.000: 0.000: 0.000: 0.000: 0.000: 0.000: 0.000:
Cc : 0.000: 0.000: 0.000: 0.000: 0.000: 0.000: 0.000: 0.000: 0.000: 0.000: 0.000: 0.000:
~~~~~~

```
____________
 y=  1000 : Y-строка 71  Cmax=  0.000 долей ПДК (x=  7600.0; напр.ветра=359)
----------:_________________________________________________________________________________________________________________
 x=    0 :  200:  400:  600:  800:  1000:  1200:  1400:  1600:  1800:  2000:  2200:  2400:  2600:  2800:  3000:
----------:------:------:------:------:------:------:------:------:------:------:------:------:------:------:------:
Qc : 0.000: 0.000: 0.000: 0.000: 0.000: 0.000: 0.000: 0.000: 0.000: 0.000: 0.000: 0.000: 0.000: 0.000: 0.000: 0.000:
Cc : 0.000: 0.000: 0.000: 0.000: 0.000: 0.000: 0.000: 0.000: 0.000: 0.000: 0.000: 0.000: 0.000: 0.000: 0.000: 0.000:
~~~~~~~~~~~~~~~~~~~~~~~~~~~~~~~~~~~~~~~~~~~~~~~~~~~~~~~~~~~~~~~~~~~~~~~~~~~~~~~~~~~~~~~~~~~~~~~~~~~~~~~~~~~~~~~~~~~~~~~~~~~~~~~~~~~~
~~~~~~~~
----_________________________________________________________________________________________________________________________
 x=  3200:  3400:  3600:  3800:  4000:  4200:  4400:  4600:  4800:  5000:  5200:  5400:  5600:  5800:  6000:  6200:
----------:------:------:------:------:------:------:------:------:------:------:------:------:------:------:------:
Qc : 0.000: 0.000: 0.000: 0.000: 0.000: 0.000: 0.000: 0.000: 0.000: 0.000: 0.000: 0.000: 0.000: 0.000: 0.000: 0.000:
Cc : 0.000: 0.000: 0.000: 0.000: 0.000: 0.000: 0.000: 0.000: 0.000: 0.000: 0.000: 0.000: 0.000: 0.000: 0.000: 0.000:
~~~~~~~~~~~~~~~~~~~~~~~~~~~~~~~~~~~~~~~~~~~~~~~~~~~~~~~~~~~~~~~~~~~~~~~~~~~~~~~~~~~~~~~~~~~~~~~~~~~~~~~~~~~~~~~~~~~~~~~~~~~~~~~~~~~~
~~~~~~~~
----_________________________________________________________________________________________________________________________
 x=  6400:  6600:  6800:  7000:  7200:  7400:  7600:  7800:  8000:  8200:  8400:  8600:  8800:  9000:  9200:  9400:
----------:------:------:------:------:------:------:------:------:------:------:------:------:------:------:------:
Qc : 0.000: 0.000: 0.000: 0.000: 0.000: 0.000: 0.000: 0.000: 0.000: 0.000: 0.000: 0.000: 0.000: 0.000: 0.000: 0.000:
Cc : 0.000: 0.000: 0.000: 0.000: 0.000: 0.000: 0.000: 0.000: 0.000: 0.000: 0.000: 0.000: 0.000: 0.000: 0.000: 0.000:
~~~~~~~~~~~~~~~~~~~~~~~~~~~~~~~~~~~~~~~~~~~~~~~~~~~~~~~~~~~~~~~~~~~~~~~~~~~~~~~~~~~~~~~~~~~~~~~~~~~~~~~~~~~~~~~~~~~~~~~~~~~~~~~~~~~~
~~~~~~~~
----_________________________________________________________________________________________________________________________
 x=  9600:  9800: 10000: 10200: 10400: 10600: 10800: 11000: 11200: 11400: 11600: 11800: 12000: 12200: 12400: 12600:
----------:------:------:------:------:------:------:------:------:------:------:------:------:------:------:------:
Qc : 0.000: 0.000: 0.000: 0.000: 0.000: 0.000: 0.000: 0.000: 0.000: 0.000: 0.000: 0.000: 0.000: 0.000: 0.000: 0.000:
Cc : 0.000: 0.000: 0.000: 0.000: 0.000: 0.000: 0.000: 0.000: 0.000: 0.000: 0.000: 0.000: 0.000: 0.000: 0.000: 0.000:
~~~~~~~~~~~~~~~~~~~~~~~~~~~~~~~~~~~~~~~~~~~~~~~~~~~~~~~~~~~~~~~~~~~~~~~~~~~~~~~~~~~~~~~~~~~~~~~~~~~~~~~~~~~~~~~~~~~~~~~~~~~~~~~~~~~~
~~~~~~~~
----_____________________________________________________________________________________________
 x=  12800: 13000: 13200: 13400: 13600: 13800: 14000: 14200: 14400: 14600: 14800: 15000:
----------:------:------:------:------:------:------:------:------:------:------:------:
Qc : 0.000: 0.000: 0.000: 0.000: 0.000: 0.000: 0.000: 0.000: 0.000: 0.000: 0.000: 0.000:
Cc : 0.000: 0.000: 0.000: 0.000: 0.000: 0.000: 0.000: 0.000: 0.000: 0.000: 0.000: 0.000:
~~~~~~~~~~~~~~~~~~~~~~~~~~~~~~~~~~~~~~~~~~~~~~~~~~~~~~~~~~~~~~~~~~~~~~~~~~~~~~~~~~~~~~~~~~~~~~~~~~~~~~~~~~
____________
 y=   800 : Y-строка 72  Cmax=  0.000 долей ПДК (x=  7600.0; напр.ветра=359)
----------:_________________________________________________________________________________________________________________
 x=    0 :  200:  400:  600:  800:  1000:  1200:  1400:  1600:  1800:  2000:  2200:  2400:  2600:  2800:  3000:
----------:------:------:------:------:------:------:------:------:------:------:------:------:------:------:------:
Qc : 0.000: 0.000: 0.000: 0.000: 0.000: 0.000: 0.000: 0.000: 0.000: 0.000: 0.000: 0.000: 0.000: 0.000: 0.000: 0.000:
Cc : 0.000: 0.000: 0.000: 0.000: 0.000: 0.000: 0.000: 0.000: 0.000: 0.000: 0.000: 0.000: 0.000: 0.000: 0.000: 0.000:
~~~~~~~~~~~~~~~~~~~~~~~~~~~~~~~~~~~~~~~~~~~~~~~~~~~~~~~~~~~~~~~~~~~~~~~~~~~~~~~~~~~~~~~~~~~~~~~~~~~~~~~~~~~~~~~~~~~~~~~~~~~~~~~~~~~~
~~~~~~~~
----_________________________________________________________________________________________________________________________
 x=  3200:  3400:  3600:  3800:  4000:  4200:  4400:  4600:  4800:  5000:  5200:  5400:  5600:  5800:  6000:  6200:
----------:------:------:------:------:------:------:------:------:------:------:------:------:------:------:------:
Qc : 0.000: 0.000: 0.000: 0.000: 0.000: 0.000: 0.000: 0.000: 0.000: 0.000: 0.000: 0.000: 0.000: 0.000: 0.000: 0.000:
Cc : 0.000: 0.000: 0.000: 0.000: 0.000: 0.000: 0.000: 0.000: 0.000: 0.000: 0.000: 0.000: 0.000: 0.000: 0.000: 0.000:
~~~~~~~~~~~~~~~~~~~~~~~~~~~~~~~~~~~~~~~~~~~~~~~~~~~~~~~~~~~~~~~~~~~~~~~~~~~~~~~~~~~~~~~~~~~~~~~~~~~~~~~~~~~~~~~~~~~~~~~~~~~~~~~~~~~~
~~~~~~~~
----_________________________________________________________________________________________________________________________
 x=  6400:  6600:  6800:  7000:  7200:  7400:  7600:  7800:  8000:  8200:  8400:  8600:  8800:  9000:  9200:  9400:
----------:------:------:------:------:------:------:------:------:------:------:------:------:------:------:------:
Qc : 0.000: 0.000: 0.000: 0.000: 0.000: 0.000: 0.000: 0.000: 0.000: 0.000: 0.000: 0.000: 0.000: 0.000: 0.000: 0.000:
Cc : 0.000: 0.000: 0.000: 0.000: 0.000: 0.000: 0.000: 0.000: 0.000: 0.000: 0.000: 0.000: 0.000: 0.000: 0.000: 0.000:
~~~~~~~~~~~~~~~~~~~~~~~~~~~~~~~~~~~~~~~~~~~~~~~~~~~~~~~~~~~~~~~~~~~~~~~~~~~~~~~~~~~~~~~~~~~~~~~~~~~~~~~~~~~~~~~~~~~~~~~~~~~~~~~~~~~~
~~~~~~~~
----_________________________________________________________________________________________________________________________
 x=  9600:  9800: 10000: 10200: 10400: 10600: 10800: 11000: 11200: 11400: 11600: 11800: 12000: 12200: 12400: 12600:
----------:------:------:------:------:------:------:------:------:------:------:------:------:------:------:------:
Qc : 0.000: 0.000: 0.000: 0.000: 0.000: 0.000: 0.000: 0.000: 0.000: 0.000: 0.000: 0.000: 0.000: 0.000: 0.000: 0.000:
Cc : 0.000: 0.000: 0.000: 0.000: 0.000: 0.000: 0.000: 0.000: 0.000: 0.000: 0.000: 0.000: 0.000: 0.000: 0.000: 0.000:
~~~~~~~~~~~~~~~~~~~~~~~~~~~~~~~~~~~~~~~~~~~~~~~~~~~~~~~~~~~~~~~~~~~~~~~~~~~~~~~~~~~~~~~~~~~~~~~~~~~~~~~~~~~~~~~~~~~~~~~~~~~~~~~~~~~~
~~~~~~~~
----_____________________________________________________________________________________________
 x=  12800: 13000: 13200: 13400: 13600: 13800: 14000: 14200: 14400: 14600: 14800: 15000:
----------:------:------:------:------:------:------:------:------:------:------:------:
Qc : 0.000: 0.000: 0.000: 0.000: 0.000: 0.000: 0.000: 0.000: 0.000: 0.000: 0.000: 0.000:
Cc : 0.000: 0.000: 0.000: 0.000: 0.000: 0.000: 0.000: 0.000: 0.000: 0.000: 0.000: 0.000:
~~~~~~~~~~~~~~~~~~~~~~~~~~~~~~~~~~~~~~~~~~~~~~~~~~~~~~~~~~~~~~~~~~~~~~~~~~~~~~~~~~~~~~~~~~~~~~~~~~~~~~~~~~
____________
 y=   600 : Y-строка 73  Cmax=  0.000 долей ПДК (x=  7600.0; напр.ветра=359)
----------:_________________________________________________________________________________________________________________
 x=    0 :  200:  400:  600:  800:  1000:  1200:  1400:  1600:  1800:  2000:  2200:  2400:  2600:  2800:  3000:
----------:------:------:------:------:------:------:------:------:------:------:------:------:------:------:------:
Qc : 0.000: 0.000: 0.000: 0.000: 0.000: 0.000: 0.000: 0.000: 0.000: 0.000: 0.000: 0.000: 0.000: 0.000: 0.000: 0.000:
Cc : 0.000: 0.000: 0.000: 0.000: 0.000: 0.000: 0.000: 0.000: 0.000: 0.000: 0.000: 0.000: 0.000: 0.000: 0.000: 0.000:
~~~~~~~~~~~~~~~~~~~~~~~~~~~~~~~~~~~~~~~~~~~~~~~~~~~~~~~~~~~~~~~~~~~~~~~~~~~~~~~~~~~~~~~~~~~~~~~~~~~~~~~~~~~~~~~~~~~~~~~~~~~~~~~~~~~~
~~~~~~~~
----_________________________________________________________________________________________________________________________
 x=  3200:  3400:  3600:  3800:  4000:  4200:  4400:  4600:  4800:  5000:  5200:  5400:  5600:  5800:  6000:  6200:
```

----------:------:------:------:------:------:------:------:------:------:------:------:------:------:------:------:
Qc : 0.000: 0.000: 0.000: 0.000: 0.000: 0.000: 0.000: 0.000: 0.000: 0.000: 0.000: 0.000: 0.000: 0.000: 0.000: 0.000:
Cc : 0.000: 0.000: 0.000: 0.000: 0.000: 0.000: 0.000: 0.000: 0.000: 0.000: 0.000: 0.000: 0.000: 0.000: 0.000: 0.000:
~~~~~~
~~~~~~~~
----
x= 6400: 6600: 6800: 7000: 7200: 7400: 7600: 7800: 8000: 8200: 8400: 8600: 8800: 9000: 9200: 9400:
----------:------:------:------:------:------:------:------:------:------:------:------:------:------:------:------:
Qc : 0.000: 0.000: 0.000: 0.000: 0.000: 0.000: 0.000: 0.000: 0.000: 0.000: 0.000: 0.000: 0.000: 0.000: 0.000: 0.000:
Cc : 0.000: 0.000: 0.000: 0.000: 0.000: 0.000: 0.000: 0.000: 0.000: 0.000: 0.000: 0.000: 0.000: 0.000: 0.000: 0.000:
~~~~~~
~~~~~~~~
----
x= 9600: 9800: 10000: 10200: 10400: 10600: 10800: 11000: 11200: 11400: 11600: 11800: 12000: 12200: 12400: 12600:
----------:------:------:------:------:------:------:------:------:------:------:------:------:------:------:------:
Qc : 0.000: 0.000: 0.000: 0.000: 0.000: 0.000: 0.000: 0.000: 0.000: 0.000: 0.000: 0.000: 0.000: 0.000: 0.000: 0.000:
Cc : 0.000: 0.000: 0.000: 0.000: 0.000: 0.000: 0.000: 0.000: 0.000: 0.000: 0.000: 0.000: 0.000: 0.000: 0.000: 0.000:
~~~~~~
~~~~~~~~
----
x= 12800: 13000: 13200: 13400: 13600: 13800: 14000: 14200: 14400: 14600: 14800: 15000:
----------:------:------:------:------:------:------:------:------:------:------:------:
Qc : 0.000: 0.000: 0.000: 0.000: 0.000: 0.000: 0.000: 0.000: 0.000: 0.000: 0.000: 0.000:
Cc : 0.000: 0.000: 0.000: 0.000: 0.000: 0.000: 0.000: 0.000: 0.000: 0.000: 0.000: 0.000:
~~~~~~

y= 400 : Y-строка 74 Cmax= 0.000 долей ПДК (x= 7600.0; напр.ветра=359)
----------:
x= 0 : 200: 400: 600: 800: 1000: 1200: 1400: 1600: 1800: 2000: 2200: 2400: 2600: 2800: 3000:
----------:------:------:------:------:------:------:------:------:------:------:------:------:------:------:------:
Qc : 0.000: 0.000: 0.000: 0.000: 0.000: 0.000: 0.000: 0.000: 0.000: 0.000: 0.000: 0.000: 0.000: 0.000: 0.000: 0.000:
Cc : 0.000: 0.000: 0.000: 0.000: 0.000: 0.000: 0.000: 0.000: 0.000: 0.000: 0.000: 0.000: 0.000: 0.000: 0.000: 0.000:
~~~~~~
~~~~~~~~
----
x= 3200: 3400: 3600: 3800: 4000: 4200: 4400: 4600: 4800: 5000: 5200: 5400: 5600: 5800: 6000: 6200:
----------:------:------:------:------:------:------:------:------:------:------:------:------:------:------:------:
Qc : 0.000: 0.000: 0.000: 0.000: 0.000: 0.000: 0.000: 0.000: 0.000: 0.000: 0.000: 0.000: 0.000: 0.000: 0.000: 0.000:
Cc : 0.000: 0.000: 0.000: 0.000: 0.000: 0.000: 0.000: 0.000: 0.000: 0.000: 0.000: 0.000: 0.000: 0.000: 0.000: 0.000:
~~~~~~
~~~~~~~~
----
x= 6400: 6600: 6800: 7000: 7200: 7400: 7600: 7800: 8000: 8200: 8400: 8600: 8800: 9000: 9200: 9400:
----------:------:------:------:------:------:------:------:------:------:------:------:------:------:------:------:
Qc : 0.000: 0.000: 0.000: 0.000: 0.000: 0.000: 0.000: 0.000: 0.000: 0.000: 0.000: 0.000: 0.000: 0.000: 0.000: 0.000:
Cc : 0.000: 0.000: 0.000: 0.000: 0.000: 0.000: 0.000: 0.000: 0.000: 0.000: 0.000: 0.000: 0.000: 0.000: 0.000: 0.000:
~~~~~~
~~~~~~~~
----
x= 9600: 9800: 10000: 10200: 10400: 10600: 10800: 11000: 11200: 11400: 11600: 11800: 12000: 12200: 12400: 12600:
----------:------:------:------:------:------:------:------:------:------:------:------:------:------:------:------:
Qc : 0.000: 0.000: 0.000: 0.000: 0.000: 0.000: 0.000: 0.000: 0.000: 0.000: 0.000: 0.000: 0.000: 0.000: 0.000: 0.000:
Cc : 0.000: 0.000: 0.000: 0.000: 0.000: 0.000: 0.000: 0.000: 0.000: 0.000: 0.000: 0.000: 0.000: 0.000: 0.000: 0.000:
~~~~~~
~~~~~~~~
----
x= 12800: 13000: 13200: 13400: 13600: 13800: 14000: 14200: 14400: 14600: 14800: 15000:
----------:------:------:------:------:------:------:------:------:------:------:------:
Qc : 0.000: 0.000: 0.000: 0.000: 0.000: 0.000: 0.000: 0.000: 0.000: 0.000: 0.000: 0.000:
Cc : 0.000: 0.000: 0.000: 0.000: 0.000: 0.000: 0.000: 0.000: 0.000: 0.000: 0.000: 0.000:
~~~~~~

y= 200 : Y-строка 75 Cmax= 0.000 долей ПДК (x= 7600.0; напр.ветра=359)
----------:
x= 0 : 200: 400: 600: 800: 1000: 1200: 1400: 1600: 1800: 2000: 2200: 2400: 2600: 2800: 3000:
----------:------:------:------:------:------:------:------:------:------:------:------:------:------:------:------:
Qc : 0.000: 0.000: 0.000: 0.000: 0.000: 0.000: 0.000: 0.000: 0.000: 0.000: 0.000: 0.000: 0.000: 0.000: 0.000: 0.000:
Cc : 0.000: 0.000: 0.000: 0.000: 0.000: 0.000: 0.000: 0.000: 0.000: 0.000: 0.000: 0.000: 0.000: 0.000: 0.000: 0.000:
~~~~~~
~~~~~~~~
----
x= 3200: 3400: 3600: 3800: 4000: 4200: 4400: 4600: 4800: 5000: 5200: 5400: 5600: 5800: 6000: 6200:
----------:------:------:------:------:------:------:------:------:------:------:------:------:------:------:------:
Qc : 0.000: 0.000: 0.000: 0.000: 0.000: 0.000: 0.000: 0.000: 0.000: 0.000: 0.000: 0.000: 0.000: 0.000: 0.000: 0.000:
Cc : 0.000: 0.000: 0.000: 0.000: 0.000: 0.000: 0.000: 0.000: 0.000: 0.000: 0.000: 0.000: 0.000: 0.000: 0.000: 0.000:
~~~~~~
~~~~~~~~
----
x= 6400: 6600: 6800: 7000: 7200: 7400: 7600: 7800: 8000: 8200: 8400: 8600: 8800: 9000: 9200: 9400:
----------:------:------:------:------:------:------:------:------:------:------:------:------:------:------:------:
Qc : 0.000: 0.000: 0.000: 0.000: 0.000: 0.000: 0.000: 0.000: 0.000: 0.000: 0.000: 0.000: 0.000: 0.000: 0.000: 0.000:
Cc : 0.000: 0.000: 0.000: 0.000: 0.000: 0.000: 0.000: 0.000: 0.000: 0.000: 0.000: 0.000: 0.000: 0.000: 0.000: 0.000:

~~~~~~
~~~~~~~~
----
x= 9600: 9800: 10000: 10200: 10400: 10600: 10800: 11000: 11200: 11400: 11600: 11800: 12000: 12200: 12400: 12600:
----------:------:------:------:------:------:------:------:------:------:------:------:------:------:------:------:
Qc : 0.000: 0.000: 0.000: 0.000: 0.000: 0.000: 0.000: 0.000: 0.000: 0.000: 0.000: 0.000: 0.000: 0.000: 0.000: 0.000:
Cc : 0.000: 0.000: 0.000: 0.000: 0.000: 0.000: 0.000: 0.000: 0.000: 0.000: 0.000: 0.000: 0.000: 0.000: 0.000: 0.000:
~~~~~~
~~~~~~~~
----
x= 12800: 13000: 13200: 13400: 13600: 13800: 14000: 14200: 14400: 14600: 14800: 15000:
----------:------:------:------:------:------:------:------:------:------:------:------:
Qc : 0.000: 0.000: 0.000: 0.000: 0.000: 0.000: 0.000: 0.000: 0.000: 0.000: 0.000: 0.000:
Cc : 0.000: 0.000: 0.000: 0.000: 0.000: 0.000: 0.000: 0.000: 0.000: 0.000: 0.000: 0.000:
~~~~~~

y=   0 : Y-строка 76 Cmax= 0.000 долей ПДК (x= 7600.0; напр.ветра=359)
----------:
x=   0 :   200:   400:   600:   800: 1000: 1200: 1400: 1600: 1800: 2000: 2200: 2400: 2600: 2800: 3000:
----------:------:------:------:------:------:------:------:------:------:------:------:------:------:------:------:
Qc : 0.000: 0.000: 0.000: 0.000: 0.000: 0.000: 0.000: 0.000: 0.000: 0.000: 0.000: 0.000: 0.000: 0.000: 0.000: 0.000:
Cc : 0.000: 0.000: 0.000: 0.000: 0.000: 0.000: 0.000: 0.000: 0.000: 0.000: 0.000: 0.000: 0.000: 0.000: 0.000: 0.000:
~~~~~~
~~~~~~~~
----
x= 3200: 3400: 3600: 3800: 4000: 4200: 4400: 4600: 4800: 5000: 5200: 5400: 5600: 5800: 6000: 6200:
----------:------:------:------:------:------:------:------:------:------:------:------:------:------:------:------:
Qc : 0.000: 0.000: 0.000: 0.000: 0.000: 0.000: 0.000: 0.000: 0.000: 0.000: 0.000: 0.000: 0.000: 0.000: 0.000: 0.000:
Cc : 0.000: 0.000: 0.000: 0.000: 0.000: 0.000: 0.000: 0.000: 0.000: 0.000: 0.000: 0.000: 0.000: 0.000: 0.000: 0.000:
~~~~~~
~~~~~~~~
----
x= 6400: 6600: 6800: 7000: 7200: 7400: 7600: 7800: 8000: 8200: 8400: 8600: 8800: 9000: 9200: 9400:
----------:------:------:------:------:------:------:------:------:------:------:------:------:------:------:------:
Qc : 0.000: 0.000: 0.000: 0.000: 0.000: 0.000: 0.000: 0.000: 0.000: 0.000: 0.000: 0.000: 0.000: 0.000: 0.000: 0.000:
Cc : 0.000: 0.000: 0.000: 0.000: 0.000: 0.000: 0.000: 0.000: 0.000: 0.000: 0.000: 0.000: 0.000: 0.000: 0.000: 0.000:
~~~~~~
~~~~~~~~
----
x= 9600: 9800: 10000: 10200: 10400: 10600: 10800: 11000: 11200: 11400: 11600: 11800: 12000: 12200: 12400: 12600:
----------:------:------:------:------:------:------:------:------:------:------:------:------:------:------:------:
Qc : 0.000: 0.000: 0.000: 0.000: 0.000: 0.000: 0.000: 0.000: 0.000: 0.000: 0.000: 0.000: 0.000: 0.000: 0.000: 0.000:
Cc : 0.000: 0.000: 0.000: 0.000: 0.000: 0.000: 0.000: 0.000: 0.000: 0.000: 0.000: 0.000: 0.000: 0.000: 0.000: 0.000:
~~~~~~
~~~~~~~~
----
x= 12800: 13000: 13200: 13400: 13600: 13800: 14000: 14200: 14400: 14600: 14800: 15000:
----------:------:------:------:------:------:------:------:------:------:------:------:
Qc : 0.000: 0.000: 0.000: 0.000: 0.000: 0.000: 0.000: 0.000: 0.000: 0.000: 0.000: 0.000:
Cc : 0.000: 0.000: 0.000: 0.000: 0.000: 0.000: 0.000: 0.000: 0.000: 0.000: 0.000: 0.000:
~~~~~~

Результаты расчета в точке максимума   ПК ЭРА v3.0. Модель: МРК-2014
Координаты точки : X= 7400.0 м, Y= 8200.0 м

Максимальная суммарная концентрация | Cs=   0.5946378 доли ПДКмр|
| 0.0000059 мг/м3 |
~~~~~~~~~~~~~~~~~~~~~~~~~~~~~~~~

Достигается при опасном направлении   115 град.
и скорости ветра 6.28 м/с
Всего источников: 2. В таблице заказано вкладчиков не более чем с 95% вклада

ВКЛАДЫ_ИСТОЧНИКОВ

Ном.	Код	Тип	Выброс	Вклад	Вклад в%	Сум. %	Коэф.влияния
----	<Об-П>-<Ис>	---	---M-(Mq)--	-С[доли ПДК]	---------	-------	---- b=C/M ---
1	000101 6025	П1	0.00000100	0.594638	100.0	100.0	594638
Остальные источники не влияют на данную точку.							

~~~~~~

7. Суммарные концентрации в узлах расчетной сетки.
ПК ЭРА v3.0. Модель: МРК-2014
Город   :012 Шетский район.
Объект   :0001 Месторождение "Шойынтас" ТОО "Металлтерминалсервис".
Вар.расч. :1   Расч.год: 2024 (СП)   Расчет проводился 09.02.2023 15:34
Примесь   :0703 - Бенз/а/пирен (3,4-Бензпирен) (54)
ПДКм.р для примеси 0703 = 0.00001 мг/м3 (=10ПДКс.с.)

_____Параметры_расчетного_прямоугольника_No 1_____
| Координаты центра : X=   7500 м; Y=   7500 |
| Длина и ширина   : L= 15000 м; B= 15000 м |

| Шаг сетки (dX=dY) : D= 200 м |

Фоновая концентрация не задана
Направление ветра: автоматический поиск опасного направления от 0 до 360 град.
Скорость ветра: автоматический поиск опасной скорости от 0.5 до 9.0(Uмр) м/с

(Символ ^ означает наличие источника вблизи расчетного узла)

```
   1    2    3    4    5    6    7    8    9    10   11   12   13   14   15   16   17   18
 *--|----|----|----|----|----|----|----|----|----|----|----|----|----|----|----|----|----|---
1-| .  .  .  .  .  .  .  .  .  .  .  .  .  .  .  .  .  .  .  .  .  .  .  .  .  .  .  .  |- 1
                                                                                        |
2-| .  .  .  .  .  .  .  .  .  .  .  .  .  .  .  .  .  .  .  .  .  .  .  .  .  .  .  .  |- 2
                                                                                        |
3-| .  .  .  .  .  .  .  .  .  .  .  .  .  .  .  .  .  .  .  .  .  .  .  .  .  .  .  .  |- 3
                                                                                        |
4-| .  .  .  .  .  .  .  .  .  .  .  .  .  .  .  .  .  .  .  .  .  .  .  .  .  .  .  .  |- 4
                                                                                        |
5-| .  .  .  .  .  .  .  .  .  .  .  .  .  .  .  .  .  .  .  .  .  .  .  .  .  .  .  .  |- 5
                                                                                        |
6-| .  .  .  .  .  .  .  .  .  .  .  .  .  .  .  .  .  .  .  .  .  .  .  .  .  .  .  .  |- 6
                                                                                        |
7-| .  .  .  .  .  .  .  .  .  .  .  .  .  .  .  .  .  .  .  .  .  .  .  .  .  .  .  .  |- 7
                                                                                        |
8-| .  .  .  .  .  .  .  .  .  .  .  .  .  .  .  .  .  .  .  .  .  .  .  .  .  .  .  .  |- 8
                                                                                        |
9-| .  .  .  .  .  .  .  .  .  .  .  .  .  .  .  .  .  .  .  .  .  .  .  .  .  .  .  .  |- 9
                                                                                        |
10-| .  .  .  .  .  .  .  .  .  .  .  .  .  .  .  .  .  .  .  .  .  .  .  .  .  .  .  .  |-10
                                                                                        |
11-| .  .  .  .  .  .  .  .  .  .  .  .  .  .  .  .  .  .  .  .  .  .  .  .  .  .  .  .  |-11
                                                                                        |
12-| .  .  .  .  .  .  .  .  .  .  .  .  .  .  .  .  .  .  .  .  .  .  .  .  .  .  .  .  |-12
                                                                                        |
13-| .  .  .  .  .  .  .  .  .  .  .  .  .  .  .  .  .  .  .  .  .  .  .  .  .  .  .  .  |-13
                                                                                        |
14-| .  .  .  .  .  .  .  .  .  .  .  .  .  .  .  .  .  .  .  .  .  .  .  .  .  .  .  .  |-14
                                                                                        |
15-| .  .  .  .  .  .  .  .  .  .  .  .  .  .  .  .  .  .  .  .  .  .  .  .  .  .  .  .  |-15
                                                                                        |
16-| .  .  .  .  .  .  .  .  .  .  .  .  .  .  .  .  .  .  .  .  .  .  .  .  .  .  .  .  |-16
                                                                                        |
17-| .  .  .  .  .  .  .  .  .  .  .  .  .  .  .  .  .  .  .  .  .  .  .  .  .  .  .  .  |-17
                                                                                        |
18-| .  .  .  .  .  .  .  .  .  .  .  .  .  .  .  .  .  .  .  .  .  .  .  .  .  .  .  .  |-18
                                                                                        |
19-| .  .  .  .  .  .  .  .  .  .  .  .  .  .  .  .  .  .  .  .  .  .  .  .  .  .  .  .  |-19
                                                                                        |
20-| .  .  .  .  .  .  .  .  .  .  .  .  .  .  .  .  .  .  .  .  .  .  .  .  .  .  .  .  |-20
                                                                                        |
21-| .  .  .  .  .  .  .  .  .  .  .  .  .  .  .  .  .  .  .  .  .  .  .  .  .  .  .  .  |-21
                                                                                        |
22-| .  .  .  .  .  .  .  .  .  .  .  .  .  .  .  .  .  .  .  .  .  .  .  .  .  .  .  .  |-22
                                                                                        |
23-| .  .  .  .  .  .  .  .  .  .  .  .  .  .  .  .  .  .  .  .  .  .  .  .  .  .  .  .  |-23
                                                                                        |
24-| .  .  .  .  .  .  .  .  .  .  .  .  .  .  .  .  .  .  .  .  .  .  .  .  .  .  .  .  |-24
                                                                                        |
25-| .  .  .  .  .  .  .  .  .  .  .  .  .  .  .  .  .  .  .  .  .  .  .  .  .  .  .  .  |-25
                                                                                        |
26-| .  .  .  .  .  .  .  .  .  .  .  .  .  .  .  .  .  .  .  .  .  .  .  .  0.000 |-26
                                                                                        |
27-| .  .  .  .  .  .  .  .  .  .  .  .  .  .  .  .  .  .  .  .  .  .  .  .  0.000 |-27
                                                                                        |
28-| .  .  .  .  .  .  .  .  .  .  .  .  .  .  .  .  .  .  .  .  .  .  .  0.000 0.001 |-28
                                                                                        |
29-| .  .  .  .  .  .  .  .  .  .  .  .  .  .  .  .  .  .  .  .  .  .  .  0.000 0.001 |-29
                                                                                        |
30-| .  .  .  .  .  .  .  .  .  .  .  .  .  .  .  .  .  .  .  .  .  .  0.000 0.001 0.001 |-30
                                                                                        |
31-| .  .  .  .  .  .  .  .  .  .  .  .  .  .  .  .  .  .  .  .  .  .  0.000 0.001 0.001 |-31
                                                                                        |
32-| .  .  .  .  .  .  .  .  .  .  .  .  .  .  .  .  .  .  .  .  .  .  0.000 0.001 0.001 |-32
                                                                                        |
33-| .  .  .  .  .  .  .  .  .  .  .  .  .  .  .  .  .  .  .  .  .  .  0.000 0.001 0.001 |-33
                                                                                        |
34-| .  .  .  .  .  .  .  .  .  .  .  .  .  .  .  .  .  .  .  .  .  .  0.001 0.001 0.001 |-34
                                                                                        |
35-| .  .  .  .  .  .  .  .  .  .  .  .  .  .  .  .  .  .  .  .  .  0.000 0.001 0.001 0.001 |-35
                                                                                        |
36-| .  .  .  .  .  .  .  .  .  .  .  .  .  .  .  .  .  .  .  .  .  0.000 0.001 0.001 0.001 |-36
                                                                                        |
37-| .  .  .  .  .  .  .  .  .  .  .  .  .  .  .  .  .  .  .  .  .  0.000 0.001 0.001 0.001 |-37
```

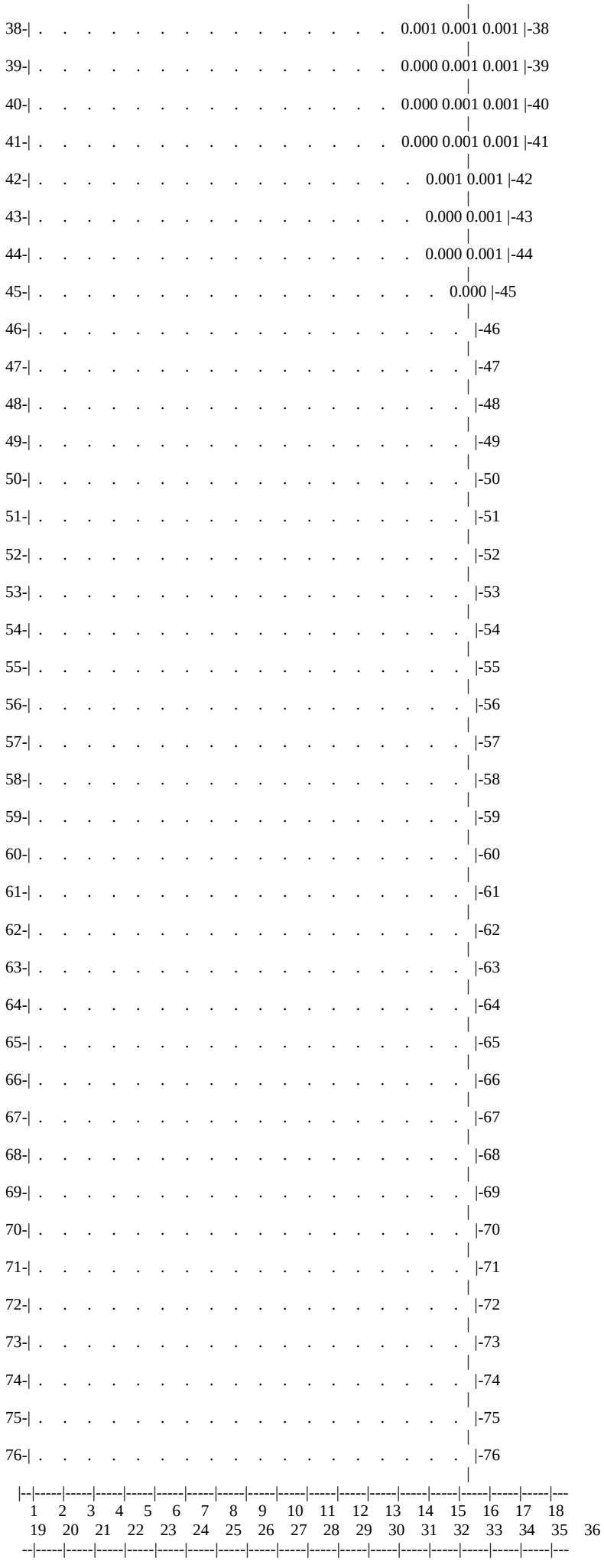
38- 0.001 0.001 0.001 -38
39- 0.000 0.001 0.001 -39
40- 0.000 0.001 0.001 -40
41- 0.000 0.001 0.001 -41
42- 0.001 0.001 -42
43- 0.000 0.001 -43
44- 0.000 0.001 -44
45- 0.000 -45
46- -46
47- -47
48- -48
49- -49
50- -50
51- -51
52- -52
53- -53
54- -54
55- -55
56- -56
57- -57
58- -58
59- -59
60- -60
61- -61
62- -62
63- -63
64- -64
65- -65
66- -66
67- -67
68- -68
69- -69
70- -70
71- -71
72- -72
73- -73
74- -74
75- -75
76- -76
1 2 3 4 5 6 7 8 9 10 11 12 13 14 15 16 17 18
19 20 21 22 23 24 25 26 27 28 29 30 31 32 33 34 35 36

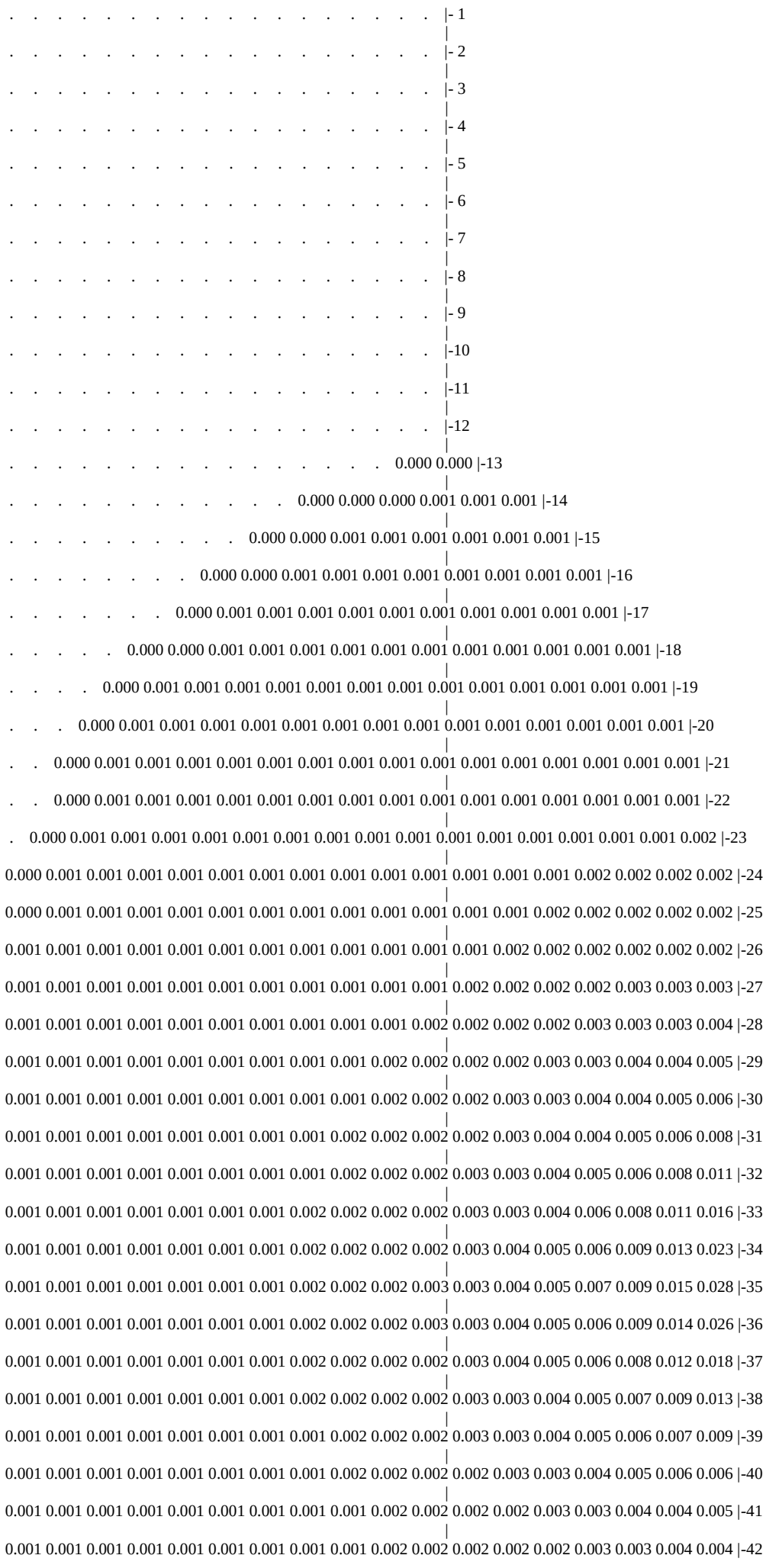

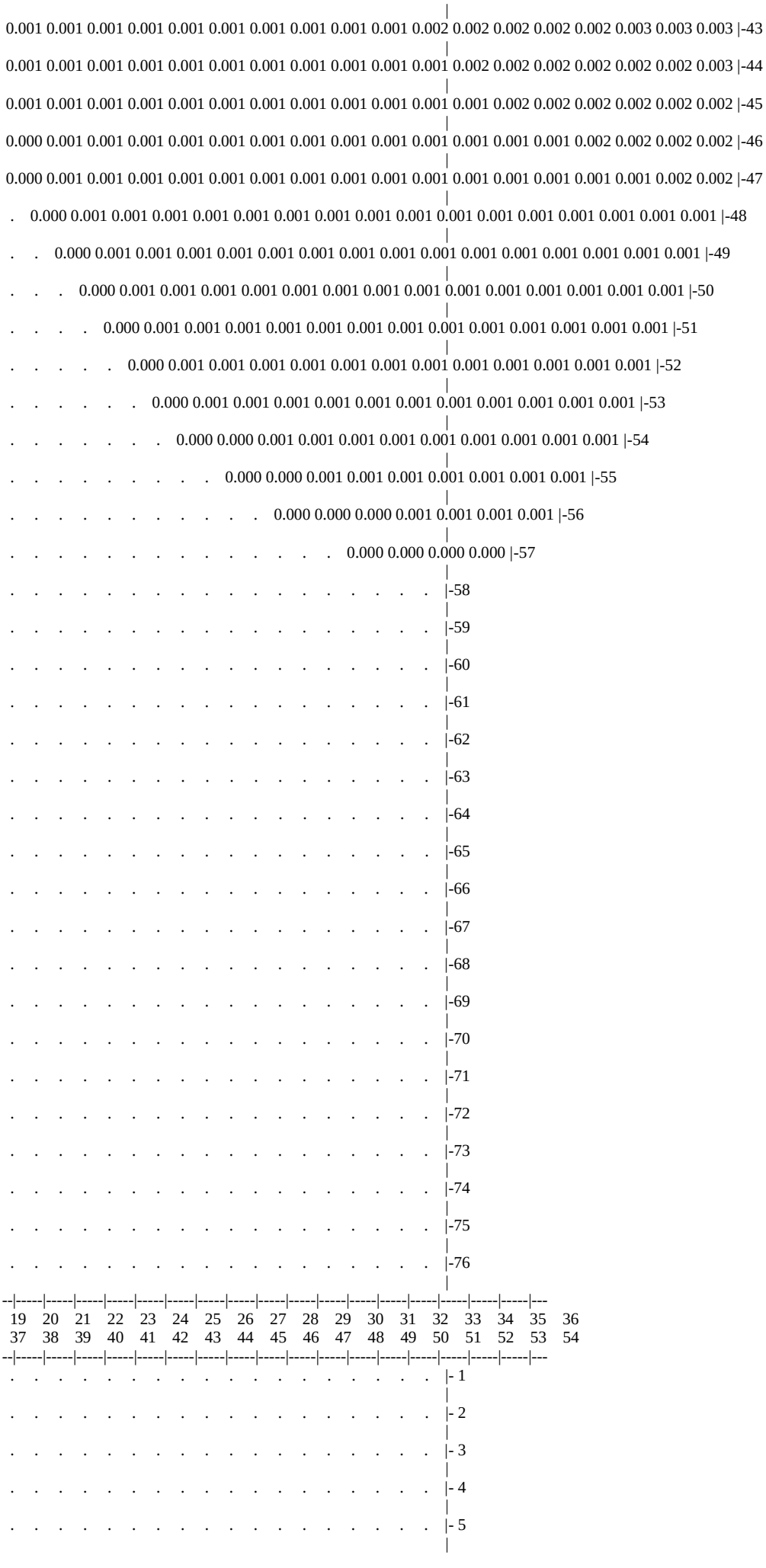
0.001 0.001 0.001 0.001 0.001 0.001 0.001 0.001 0.001 0.001 0.002 0.002 0.002 0.002 0.002 0.003 0.003 0.003 |-43
0.001 0.001 0.001 0.001 0.001 0.001 0.001 0.001 0.001 0.001 0.001 0.002 0.002 0.002 0.002 0.002 0.002 0.003 |-44
0.001 0.001 0.001 0.001 0.001 0.001 0.001 0.001 0.001 0.001 0.001 0.001 0.002 0.002 0.002 0.002 0.002 0.002 |-45
0.000 0.001 0.001 0.001 0.001 0.001 0.001 0.001 0.001 0.001 0.001 0.001 0.001 0.001 0.001 0.002 0.002 0.002 0.002 |-46
0.000 0.001 0.001 0.001 0.001 0.001 0.001 0.001 0.001 0.001 0.001 0.001 0.001 0.001 0.001 0.001 0.001 0.002 0.002 |-47
0.000 0.001 0.001 0.001 0.001 0.001 0.001 0.001 0.001 0.001 0.001 0.001 0.001 0.001 0.001 0.001 0.001 0.001 0.001 |-48
0.000 0.001 0.001 0.001 0.001 0.001 0.001 0.001 0.001 0.001 0.001 0.001 0.001 0.001 0.001 0.001 0.001 0.001 |-49
0.000 0.001 0.001 0.001 0.001 0.001 0.001 0.001 0.001 0.001 0.001 0.001 0.001 0.001 0.001 0.001 0.001 |-50
0.000 0.001 0.001 0.001 0.001 0.001 0.001 0.001 0.001 0.001 0.001 0.001 0.001 0.001 0.001 0.001 |-51
0.000 0.001 0.001 0.001 0.001 0.001 0.001 0.001 0.001 0.001 0.001 0.001 0.001 0.001 0.001 |-52
0.000 0.001 0.001 0.001 0.001 0.001 0.001 0.001 0.001 0.001 0.001 0.001 0.001 0.001 |-53
0.000 0.000 0.001 0.001 0.001 0.001 0.001 0.001 0.001 0.001 0.001 0.001 |-54
0.000 0.000 0.001 0.001 0.001 0.001 0.001 0.001 0.001 0.001 |-55
0.000 0.000 0.000 0.001 0.001 0.001 0.001 |-56
0.000 0.000 0.000 0.000 |-57
|-58
|-59
|-60
|-61
|-62
|-63
|-64
|-65
|-66
|-67
|-68
|-69
|-70
|-71
|-72
|-73
|-74
|-75
|-76
19 20 21 22 23 24 25 26 27 28 29 30 31 32 33 34 35 36
37 38 39 40 41 42 43 44 45 46 47 48 49 50 51 52 53 54
|- 1
|- 2
|- 3
|- 4
|- 5

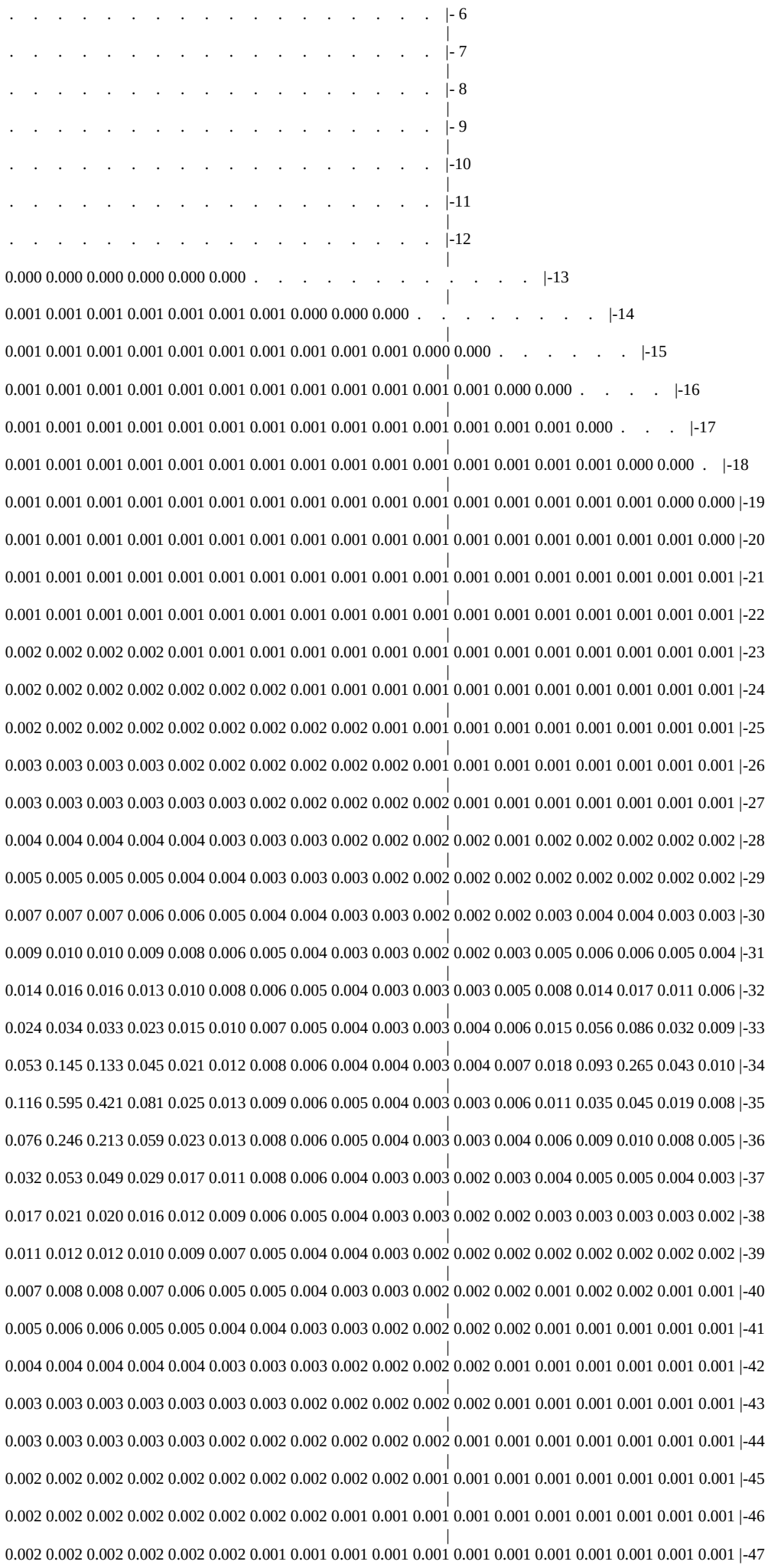

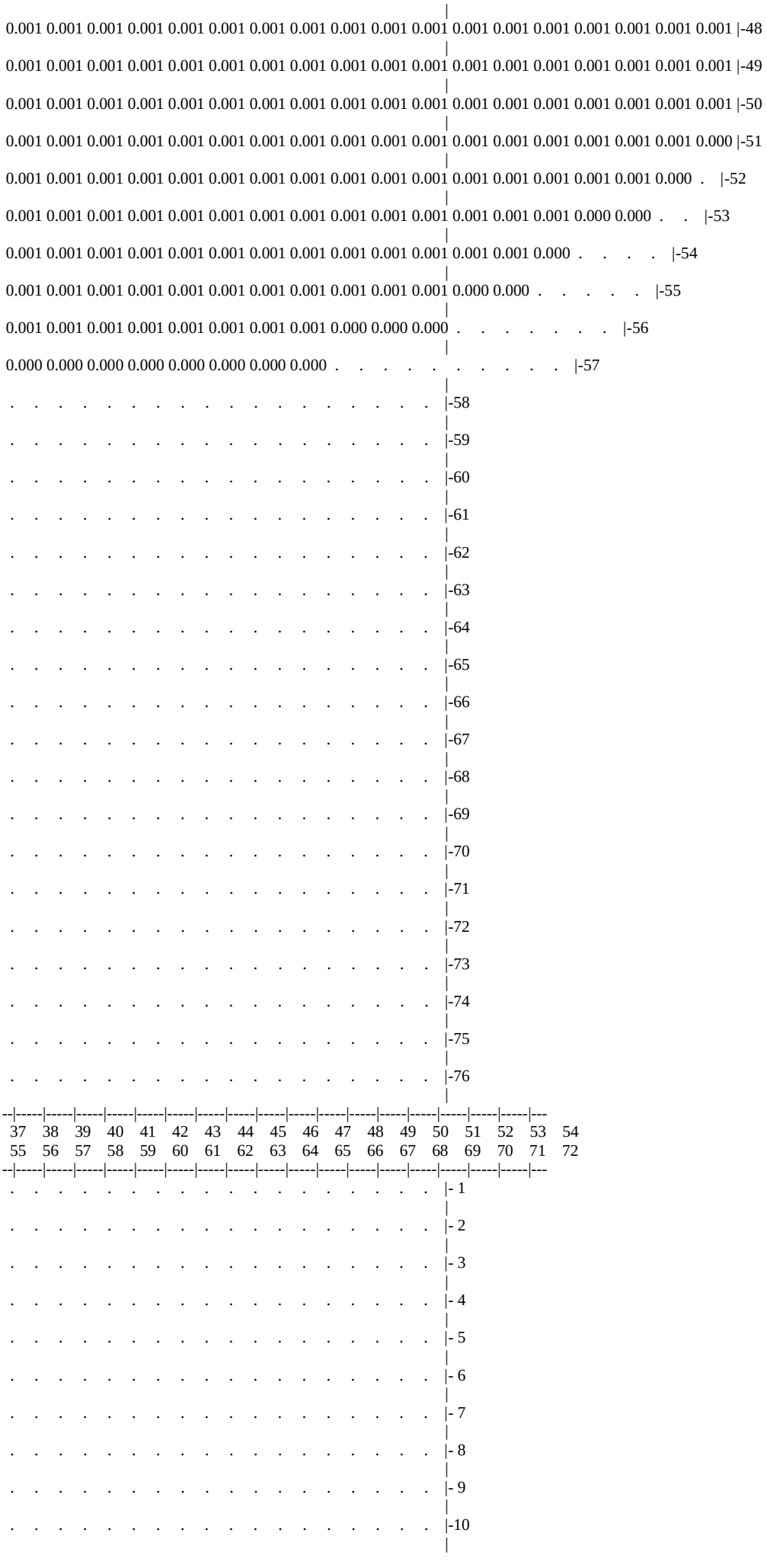

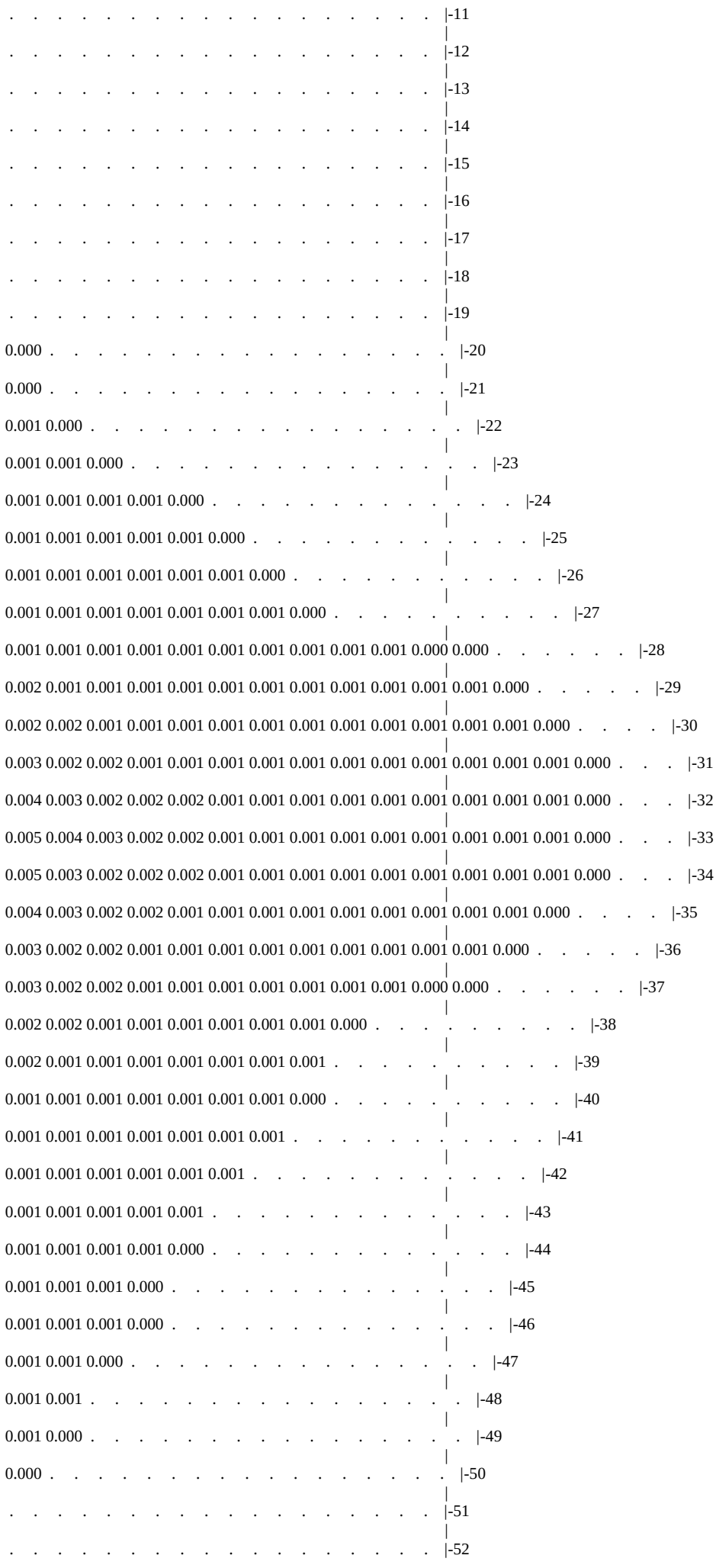

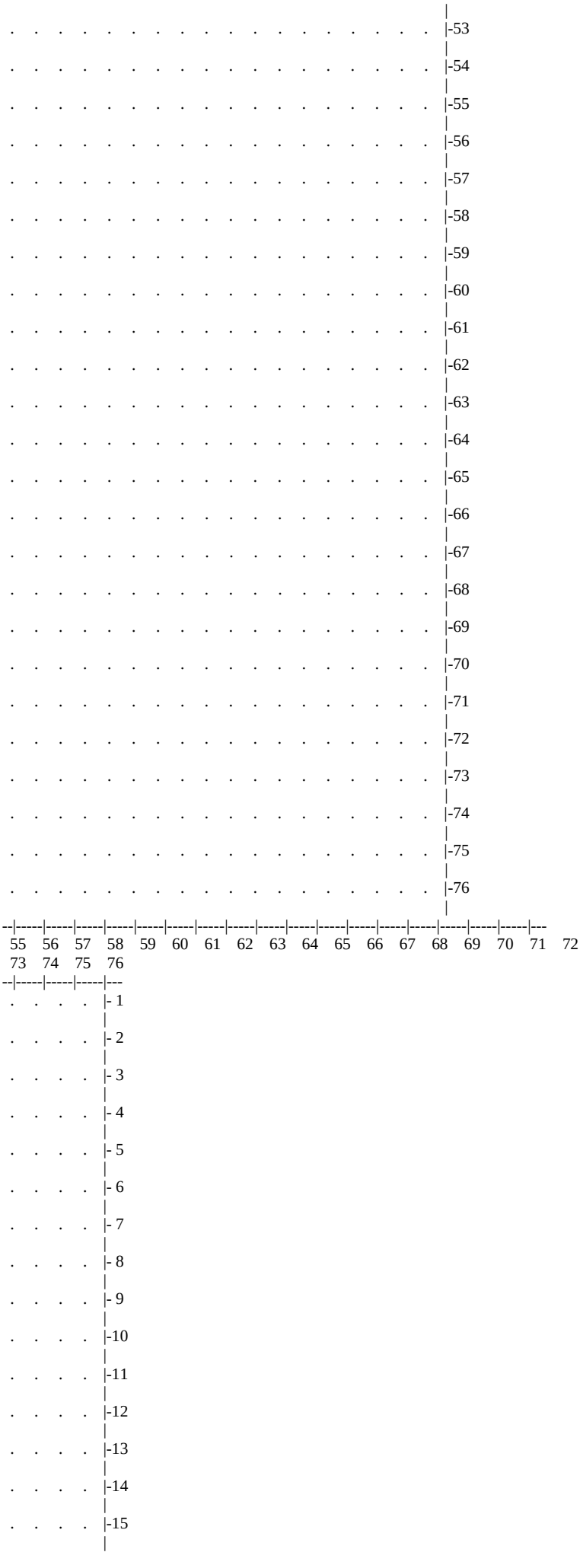
53
54
55
56
57
58
59
60
61
62
63
64
65
66
67
68
69
70
71
72
73
74
75
76
55 56 57 58 59 60 61 62 63 64 65 66 67 68 69 70 71 72
73 74 75 76
1
2
3
4
5
6
7
8
9
10
11
12
13
14
15

. . . . .|-16
|
. . . . .|-17
|
. . . . .|-18
|
. . . . .|-19
|
. . . . .|-20
|
. . . . .|-21
|
. . . . .|-22
|
. . . . .|-23
|
. . . . .|-24
|
. . . . .|-25
|
. . . . .|-26
|
. . . . .|-27
|
. . . . .|-28
|
. . . . .|-29
|
. . . . .|-30
|
. . . . .|-31
|
. . . . .|-32
|
. . . . .|-33
|
. . . . .|-34
|
. . . . .|-35
|
. . . . .|-36
|
. . . . .|-37
|
. . . . .|-38
|
. . . . .|-39
|
. . . . .|-40
|
. . . . .|-41
|
. . . . .|-42
|
. . . . .|-43
|
. . . . .|-44
|
. . . . .|-45
|
. . . . .|-46
|
. . . . .|-47
|
. . . . .|-48
|
. . . . .|-49
|
. . . . .|-50
|
. . . . .|-51
|
. . . . .|-52
|
. . . . .|-53
|
. . . . .|-54
|
. . . . .|-55
|
. . . . .|-56
|
. . . . .|-57

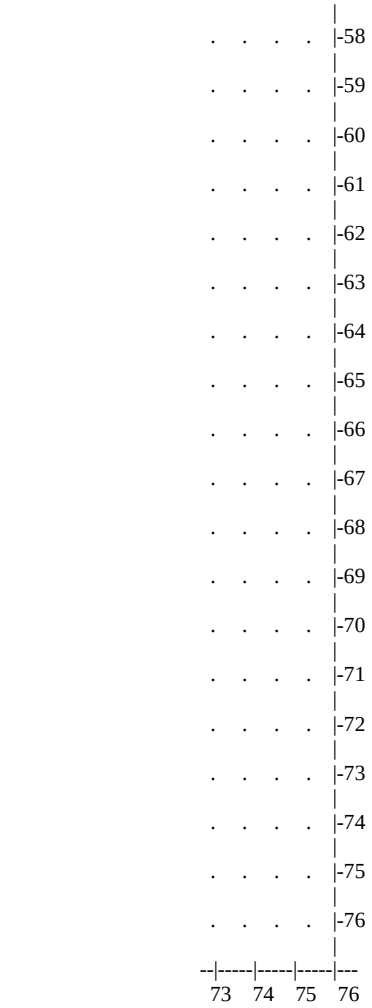

В целом по расчетному прямоугольнику:
Максимальная концентрация ---------> См = 0.5946378 долей ПДКмр
= 0.0000059 мг/м3
Достигается в точке с координатами: Хм = 7400.0 м
(X-столбец 38, Y-строка 35) Yм = 8200.0 м
При опасном направлении ветра : 115 град.
и "опасной" скорости ветра : 6.28 м/с

8. Результаты расчета по жилой застройке.
ПК ЭРА v3.0. Модель: МРК-2014
Город :012 Шетский район.
Объект :0001 Месторождение "Шойынтас" ТОО "Металлтерминалсервис".
Вар.расч. :1 Расч.год: 2024 (СП) Расчет проводился 09.02.2023 15:34
Примесь :0703 - Бенз/а/пирен (3,4-Бензпирен) (54)
ПДКм.р для примеси 0703 = 0.00001 мг/м3 (=10ПДКс.с.)

Расчет проводился по всем жилым зонам внутри расч. прямоугольника 001
Всего просчитано точек: 91
Фоновая концентрация не задана
Направление ветра: автоматический поиск опасного направления от 0 до 360 град.
Скорость ветра: автоматический поиск опасной скорости от 0.5 до 9.0(Uмр) м/с

Расшифровка_обозначений
| Qc - суммарная концентрация [доли ПДК] |
| Cc - суммарная концентрация [мг/м.куб] |
| Фоп- опасное направл. ветра [угл. град.] |
| Uоп- опасная скорость ветра [м/с] |
| Ви - вклад ИСТОЧНИКА в Qc [доли ПДК] |
| Ки - код источника для верхней строки Ви |

y=	7614:	7657:	7807:	7857:	8000:	8057:	8193:	8257:	8386:	8457:	8579:	8657:	8772:	8857:	8965:
x=	9:	9:	9:	9:	9:	9:	9:	9:	9:	9:	9:	9:	9:	9:	9:
Qc :	0.000:	0.000:	0.000:	0.000:	0.000:	0.000:	0.000:	0.000:	0.000:	0.000:	0.000:	0.000:	0.000:	0.000:	0.000:
Cc :	0.000:	0.000:	0.000:	0.000:	0.000:	0.000:	0.000:	0.000:	0.000:	0.000:	0.000:	0.000:	0.000:	0.000:	0.000:

```
~~~~~~~~~~~~~~~~~~~~~~~~~~~~~~~~~~~~~~~~~~~~~~~~~~~~~~~~~~~~~~~~~~~~~~~~~~~~~~~~~~~~~~~~~~~~~~~~~~~~~~~~~~~~~~~~~~~
~
_______________________________________________________________________________________________________________
 y=  9057:  9158:  9257:  9351:  9457:  9544:  9657:  9737:  9713:  7496:  9657:  9642:  7476:  7657:  7857:
----------:------:------:------:------:------:------:------:------:------:------:------:------:------:------:
 x=      9:     9:     9:     9:     9:     9:     9:     9:    24:    72:   149:   182:   197:   209:   209:
----------:------:------:------:------:------:------:------:------:------:------:------:------:------:------:
Qc : 0.000: 0.000: 0.000: 0.000: 0.000: 0.000: 0.000: 0.000: 0.000: 0.000: 0.000: 0.000: 0.000: 0.000: 0.000:
Cc : 0.000: 0.000: 0.000: 0.000: 0.000: 0.000: 0.000: 0.000: 0.000: 0.000: 0.000: 0.000: 0.000: 0.000: 0.000:
~~~~~~~~~~~~~~~~~~~~~~~~~~~~~~~~~~~~~~~~~~~~~~~~~~~~~~~~~~~~~~~~~~~~~~~~~~~~~~~~~~~~~~~~~~~~~~~~~~~~~~~~~~~~~~~~~~~
~
_______________________________________________________________________________________________________________
 y=  8057:  8257:  8457:  8657:  8857:  9057:  9257:  9457:  7457:  9572:  7609:  7657:  7857:  8057:  8257:
----------:------:------:------:------:------:------:------:------:------:------:------:------:------:------:
 x=    209:   209:   209:   209:   209:   209:   209:   209:   323:   339:   397:   409:   409:   409:   409:
----------:------:------:------:------:------:------:------:------:------:------:------:------:------:------:
Qc : 0.000: 0.000: 0.000: 0.000: 0.000: 0.000: 0.000: 0.000: 0.000: 0.000: 0.000: 0.000: 0.000: 0.000: 0.000:
Cc : 0.000: 0.000: 0.000: 0.000: 0.000: 0.000: 0.000: 0.000: 0.000: 0.000: 0.000: 0.000: 0.000: 0.000: 0.000:
~~~~~~~~~~~~~~~~~~~~~~~~~~~~~~~~~~~~~~~~~~~~~~~~~~~~~~~~~~~~~~~~~~~~~~~~~~~~~~~~~~~~~~~~~~~~~~~~~~~~~~~~~~~~~~~~~~~
~
_______________________________________________________________________________________________________________
 y=  8457:  8657:  8857:  9057:  9257:  9457:  7657:  7761:  9540:  7857:  7913:  8050:  8057:  9509:  8257:
----------:------:------:------:------:------:------:------:------:------:------:------:------:------:------:
 x=    409:   409:   409:   409:   409:   409:   420:   470:   473:   516:   543:   594:   597:   606:   609:
----------:------:------:------:------:------:------:------:------:------:------:------:------:------:------:
Qc : 0.000: 0.000: 0.000: 0.000: 0.000: 0.000: 0.000: 0.000: 0.000: 0.000: 0.000: 0.000: 0.000: 0.000: 0.000:
Cc : 0.000: 0.000: 0.000: 0.000: 0.000: 0.000: 0.000: 0.000: 0.000: 0.000: 0.000: 0.000: 0.000: 0.000: 0.000:
~~~~~~~~~~~~~~~~~~~~~~~~~~~~~~~~~~~~~~~~~~~~~~~~~~~~~~~~~~~~~~~~~~~~~~~~~~~~~~~~~~~~~~~~~~~~~~~~~~~~~~~~~~~~~~~~~~~
~
_______________________________________________________________________________________________________________
 y=  8457:  8657:  8857:  9057:  9257:  9457:  8188:  8257:  9477:  8353:  9457:  8457:  8657:  8857:  9057:
----------:------:------:------:------:------:------:------:------:------:------:------:------:------:------:
 x=    609:   609:   609:   609:   609:   609:   645:   686:   740:   744:   784:   806:   809:   809:   809:
----------:------:------:------:------:------:------:------:------:------:------:------:------:------:------:
Qc : 0.000: 0.000: 0.000: 0.000: 0.000: 0.000: 0.000: 0.000: 0.000: 0.000: 0.000: 0.000: 0.000: 0.000: 0.000:
Cc : 0.000: 0.000: 0.000: 0.000: 0.000: 0.000: 0.000: 0.000: 0.000: 0.000: 0.000: 0.000: 0.000: 0.000: 0.000:
~~~~~~~~~~~~~~~~~~~~~~~~~~~~~~~~~~~~~~~~~~~~~~~~~~~~~~~~~~~~~~~~~~~~~~~~~~~~~~~~~~~~~~~~~~~~~~~~~~~~~~~~~~~~~~~~~~~
~
_______________________________________________________________________________________________________________
 y=  9257:  8518:  9422:  8657:  8660:  8801:  8857:  9367:  8943:  9057:  9257:  9057:  9285:  9072:  9257:
----------:------:------:------:------:------:------:------:------:------:------:------:------:------:------:
 x=    809:   842:   858:   891:   892:   942:   961:   976:   991:  1009:  1009:  1081:  1086:  1094:  1123:
----------:------:------:------:------:------:------:------:------:------:------:------:------:------:------:
Qc : 0.000: 0.000: 0.000: 0.000: 0.000: 0.000: 0.000: 0.000: 0.000: 0.000: 0.000: 0.000: 0.000: 0.000: 0.000:
Cc : 0.000: 0.000: 0.000: 0.000: 0.000: 0.000: 0.000: 0.000: 0.000: 0.000: 0.000: 0.000: 0.000: 0.000: 0.000:
~~~~~~~~~~~~~~~~~~~~~~~~~~~~~~~~~~~~~~~~~~~~~~~~~~~~~~~~~~~~~~~~~~~~~~~~~~~~~~~~~~~~~~~~~~~~~~~~~~~~~~~~~~~~~~~~~~~
~
___________
 y=  9202:
----------:
 x=   1196:
----------:
Qc : 0.000:
Cc : 0.000:
~~~~~~~~~~~


 Результаты расчета в точке максимума   ПК ЭРА v3.0.  Модель: МРК-2014
         Координаты точки :  X=  1196.0 м,  Y=  9202.0 м
                                    _____________________________
 Максимальная суммарная концентрация | Cs=   0.0002265 доли ПДКмр|
                                    |     2.265435E-9 мг/м3     |
                                    ~~~~~~~~~~~~~~~~~~~~~~~~~~~~~
   Достигается при опасном  направлении    99 град.
                       и скорости ветра  9.00 м/с
Всего источников: 2. В таблице заказано вкладчиков не более чем с 95% вклада
_______________________________ВКЛАДЫ_ИСТОЧНИКОВ_______________________________
|Ном.|    Код     |Тип|  Выброс  |    Вклад   |Вклад в%| Сум. %| Коэф.влияния |
|----|<Об-П>-<Ис>|---|---M-(Mq)--|-С[доли ПДК]|--------|-------|---- b=C/M ---|
|  1 |000101 6025| П1| 0.00000100|   0.000205 |   90.6  |  90.6 | 205.1621246  |
|  2 |000101 6026| П1| 0.00000030|   0.000021 |    9.4  | 100.0 |  71.2714005  |
|                        В сумме =    0.000227   100.0                        |
~~~~~~~~~~~~~~~~~~~~~~~~~~~~~~~~~~~~~~~~~~~~~~~~~~~~~~~~~~~~~~~~~~~~~~~~~~~~~~~


3. Исходные параметры источников.
   ПК ЭРА v3.0.  Модель: МРК-2014
     Город      :012 Шетский район.
     Объект     :0001 Месторождение "Шойынтас" ТОО "Металлтерминалсервис".
     Вар.расч. :1     Расч.год: 2024 (СП)       Расчет проводился 09.02.2023 15:34
     Примесь    :2732 - Керосин (654*)
              ПДКм.р для примеси 2732 = 1.2 мг/м3 (ОБУВ)
```

Коэффициент рельефа (КР): индивидуальный с источников
Коэффициент оседания (F): индивидуальный с источников

Код	Тип	H	D	Wo	V1	T	X1	Y1	X2	Y2	Alf	F	KP	Ди	Выброс
<Об~П>	<Ис>	~~~	~~м~~	~~м~~	~м/с~	~м3/с~~	градС	~~~м~~~~	~~~м~~~~	~~~м~~~~	~~~м~~~~	~~~	~~~~	~~~	~~~г/с~~
000101 6025	П1	2.0			0.0	7483	8162	1	1	0	1.0	1.000	0	1	1.383000
000101 6026	П1	2.0			0.0	10149	8443	1	1	0	1.0	1.000	0	0.3150000	

4. Расчетные параметры См,Uм,Xм
ПК ЭРА v3.0. Модель: МРК-2014
Город :012 Шетский район.
Объект :0001 Месторождение "Шойынтас" ТОО "Металлтерминалсервис".
Вар.расч. :1 Расч.год: 2024 (СП) Расчет проводился 09.02.2023 15:34
Сезон :ЛЕТО (температура воздуха 20.4 град.С)
Примесь :2732 - Керосин (654*)
ПДКм.р для примеси 2732 = 1.2 мг/м3 (ОБУВ)

- Для линейных и площадных источников выброс является суммарным по всей площади, а Cm - концентрация одиночного источника, расположенного в центре симметрии, с суммарным М

Номер	Код	М	Тип	Cm	Um	Xm
		Источники		Их расчетные параметры		
п/п	об-п>-<ис>			[доли ПДК]	[м/с]	[м]
1	000101 6025	1.383000	П1	41.163292	0.50	11.4
2	000101 6026	0.315000	П1	9.375587	0.50	11.4

Суммарный Mq = 1.698000 г/с
Сумма См по всем источникам = 50.538879 долей ПДК
Средневзвешенная опасная скорость ветра = 0.50 м/с

5. Управляющие параметры расчета
ПК ЭРА v3.0. Модель: МРК-2014
Город :012 Шетский район.
Объект :0001 Месторождение "Шойынтас" ТОО "Металлтерминалсервис".
Вар.расч. :1 Расч.год: 2024 (СП) Расчет проводился 09.02.2023 15:34
Сезон :ЛЕТО (температура воздуха 20.4 град.С)
Примесь :2732 - Керосин (654*)
ПДКм.р для примеси 2732 = 1.2 мг/м3 (ОБУВ)

Фоновая концентрация не задана

Расчет по прямоугольнику 001 : 15000x15000 с шагом 200
Расчет по территории жилой застройки. Покрытие РП 001
Направление ветра: автоматический поиск опасного направления от 0 до 360 град.
Скорость ветра: автоматический поиск опасной скорости от 0.5 до 9.0(Uмр) м/с
Средневзвешенная опасная скорость ветра Uсв= 0.5 м/с

6. Результаты расчета в виде таблицы.
ПК ЭРА v3.0. Модель: МРК-2014
Город :012 Шетский район.
Объект :0001 Месторождение "Шойынтас" ТОО "Металлтерминалсервис".
Вар.расч. :1 Расч.год: 2024 (СП) Расчет проводился 09.02.2023 15:34
Примесь :2732 - Керосин (654*)
ПДКм.р для примеси 2732 = 1.2 мг/м3 (ОБУВ)

Расчет проводился на прямоугольнике 1
с параметрами: координаты центра X= 7500, Y= 7500
размеры: длина(по X)= 15000, ширина(по Y)= 15000, шаг сетки= 200
Фоновая концентрация не задана
Направление ветра: автоматический поиск опасного направления от 0 до 360 град.
Скорость ветра: автоматический поиск опасной скорости от 0.5 до 9.0(Uмр) м/с

Расшифровка_обозначений
Qc - суммарная концентрация [доли ПДК]
Cc - суммарная концентрация [мг/м.куб]
Фоп- опасное направл. ветра [угл. град.]
Uоп- опасная скорость ветра [м/с]
Ви - вклад ИСТОЧНИКА в Qc [доли ПДК]
Ки - код источника для верхней строки Ви

-Если в строке Cmax=< 0.05 ПДК, то Фоп,Uоп,Ви,Ки не печатаются

y= 15000 : Y-строка 1 Cmax= 0.012 долей ПДК (x= 7600.0; напр.ветра=181)

x=	0 :	200:	400:	600:	800:	1000:	1200:	1400:	1600:	1800:	2000:	2200:	2400:	2600:	2800:	3000:

Qc : 0.005: 0.005: 0.006: 0.006: 0.006: 0.006: 0.006: 0.007: 0.007: 0.007: 0.007: 0.008: 0.008: 0.008: 0.008: 0.008:
Cc : 0.006: 0.007: 0.007: 0.007: 0.007: 0.007: 0.008: 0.008: 0.008: 0.008: 0.009: 0.009: 0.009: 0.010: 0.010: 0.010:
~~~~~~
~~~~~~~~
----____
x= 3200: 3400: 3600: 3800: 4000: 4200: 4400: 4600: 4800: 5000: 5200: 5400: 5600: 5800: 6000: 6200:
----------:------:------:------:------:------:------:------:------:------:------:------:------:------:------:------:
Qc : 0.009: 0.009: 0.009: 0.010: 0.010: 0.010: 0.010: 0.011: 0.011: 0.011: 0.011: 0.011: 0.011: 0.011: 0.011: 0.011:
Cc : 0.011: 0.011: 0.011: 0.011: 0.012: 0.012: 0.012: 0.013: 0.013: 0.013: 0.013: 0.013: 0.013: 0.014: 0.014: 0.014:
~~~~~~
~~~~~~~~
----____
x= 6400: 6600: 6800: 7000: 7200: 7400: 7600: 7800: 8000: 8200: 8400: 8600: 8800: 9000: 9200: 9400:
----------:------:------:------:------:------:------:------:------:------:------:------:------:------:------:------:
Qc : 0.012: 0.012: 0.012: 0.012: 0.012: 0.012: 0.012: 0.012: 0.012: 0.012: 0.012: 0.012: 0.012: 0.011: 0.011: 0.011:
Cc : 0.014: 0.014: 0.014: 0.014: 0.014: 0.014: 0.014: 0.014: 0.014: 0.014: 0.014: 0.014: 0.014: 0.014: 0.014: 0.013:
~~~~~~
~~~~~~~~
----____
x= 9600: 9800: 10000: 10200: 10400: 10600: 10800: 11000: 11200: 11400: 11600: 11800: 12000: 12200: 12400: 12600:
----------:------:------:------:------:------:------:------:------:------:------:------:------:------:------:------:
Qc : 0.011: 0.011: 0.011: 0.011: 0.011: 0.010: 0.010: 0.010: 0.009: 0.009: 0.009: 0.009: 0.008: 0.008: 0.008: 0.008:
Cc : 0.013: 0.013: 0.013: 0.013: 0.013: 0.012: 0.012: 0.012: 0.011: 0.011: 0.011: 0.010: 0.010: 0.010: 0.009: 0.009:
~~~~~~
~~~~~~~~
----____
x= 12800: 13000: 13200: 13400: 13600: 13800: 14000: 14200: 14400: 14600: 14800: 15000:
----------:------:------:------:------:------:------:------:------:------:------:------:
Qc : 0.007: 0.007: 0.007: 0.007: 0.007: 0.006: 0.006: 0.006: 0.006: 0.006: 0.006: 0.005:
Cc : 0.009: 0.009: 0.008: 0.008: 0.008: 0.008: 0.007: 0.007: 0.007: 0.007: 0.007: 0.006:
~~~~~~
____
y= 14800 : Y-строка 2 Cmax= 0.012 долей ПДК (x= 7600.0; напр.ветра=181)
----------:____
x=   0 : 200: 400: 600: 800: 1000: 1200: 1400: 1600: 1800: 2000: 2200: 2400: 2600: 2800: 3000:
----------:------:------:------:------:------:------:------:------:------:------:------:------:------:------:------:
Qc : 0.005: 0.006: 0.006: 0.006: 0.006: 0.006: 0.007: 0.007: 0.007: 0.007: 0.008: 0.008: 0.008: 0.008: 0.009: 0.009:
Cc : 0.007: 0.007: 0.007: 0.007: 0.007: 0.008: 0.008: 0.008: 0.009: 0.009: 0.009: 0.009: 0.010: 0.010: 0.010: 0.011:
~~~~~~
~~~~~~~~
----____
x= 3200: 3400: 3600: 3800: 4000: 4200: 4400: 4600: 4800: 5000: 5200: 5400: 5600: 5800: 6000: 6200:
----------:------:------:------:------:------:------:------:------:------:------:------:------:------:------:------:
Qc : 0.009: 0.009: 0.010: 0.010: 0.010: 0.011: 0.011: 0.011: 0.011: 0.011: 0.011: 0.011: 0.012: 0.012: 0.012: 0.012:
Cc : 0.011: 0.011: 0.012: 0.012: 0.012: 0.013: 0.013: 0.013: 0.013: 0.014: 0.014: 0.014: 0.014: 0.014: 0.014: 0.014:
~~~~~~
~~~~~~~~
----____
x= 6400: 6600: 6800: 7000: 7200: 7400: 7600: 7800: 8000: 8200: 8400: 8600: 8800: 9000: 9200: 9400:
----------:------:------:------:------:------:------:------:------:------:------:------:------:------:------:------:
Qc : 0.012: 0.012: 0.012: 0.012: 0.012: 0.012: 0.012: 0.012: 0.012: 0.012: 0.012: 0.012: 0.012: 0.012: 0.012: 0.012:
Cc : 0.014: 0.014: 0.014: 0.015: 0.015: 0.015: 0.015: 0.015: 0.014: 0.014: 0.014: 0.014: 0.014: 0.014: 0.014: 0.014:
~~~~~~
~~~~~~~~
----____
x= 9600: 9800: 10000: 10200: 10400: 10600: 10800: 11000: 11200: 11400: 11600: 11800: 12000: 12200: 12400: 12600:
----------:------:------:------:------:------:------:------:------:------:------:------:------:------:------:------:
Qc : 0.011: 0.011: 0.011: 0.011: 0.011: 0.011: 0.011: 0.010: 0.010: 0.010: 0.009: 0.009: 0.009: 0.009: 0.008: 0.008:
Cc : 0.014: 0.014: 0.014: 0.013: 0.013: 0.013: 0.013: 0.012: 0.012: 0.012: 0.011: 0.011: 0.011: 0.010: 0.010: 0.010:
~~~~~~
~~~~~~~~
----____
x= 12800: 13000: 13200: 13400: 13600: 13800: 14000: 14200: 14400: 14600: 14800: 15000:
----------:------:------:------:------:------:------:------:------:------:------:------:
Qc : 0.008: 0.007: 0.007: 0.007: 0.007: 0.007: 0.007: 0.006: 0.006: 0.006: 0.006: 0.006: 0.006:
Cc : 0.009: 0.009: 0.009: 0.008: 0.008: 0.008: 0.008: 0.007: 0.007: 0.007: 0.007: 0.007:
~~~~~~
____
y= 14600 : Y-строка 3 Cmax= 0.013 долей ПДК (x= 7600.0; напр.ветра=181)
----------:____
x=   0 : 200: 400: 600: 800: 1000: 1200: 1400: 1600: 1800: 2000: 2200: 2400: 2600: 2800: 3000:
----------:------:------:------:------:------:------:------:------:------:------:------:------:------:------:------:
Qc : 0.006: 0.006: 0.006: 0.006: 0.006: 0.007: 0.007: 0.007: 0.007: 0.008: 0.008: 0.008: 0.008: 0.009: 0.009: 0.009:
Cc : 0.007: 0.007: 0.007: 0.007: 0.008: 0.008: 0.008: 0.009: 0.009: 0.009: 0.009: 0.010: 0.010: 0.010: 0.011: 0.011:
~~~~~~
~~~~~~~~
----____
x= 3200: 3400: 3600: 3800: 4000: 4200: 4400: 4600: 4800: 5000: 5200: 5400: 5600: 5800: 6000: 6200:
----------:------:------:------:------:------:------:------:------:------:------:------:------:------:------:------:
Qc : 0.010: 0.010: 0.010: 0.011: 0.011: 0.011: 0.011: 0.011: 0.011: 0.012: 0.012: 0.012: 0.012: 0.012: 0.012: 0.012:
Cc : 0.012: 0.012: 0.012: 0.013: 0.013: 0.013: 0.013: 0.014: 0.014: 0.014: 0.014: 0.014: 0.014: 0.014: 0.015: 0.015:
~~~~~~
~~~~~~~~

----____
x= 6400: 6600: 6800: 7000: 7200: 7400: 7600: 7800: 8000: 8200: 8400: 8600: 8800: 9000: 9200: 9400:
----------:------:------:------:------:------:------:------:------:------:------:------:------:------:------:------:
Qc : 0.012: 0.012: 0.012: 0.013: 0.012: 0.013: 0.013: 0.013: 0.012: 0.012: 0.012: 0.012: 0.012: 0.012: 0.012: 0.012:
Cc : 0.015: 0.015: 0.015: 0.015: 0.015: 0.015: 0.015: 0.015: 0.015: 0.015: 0.015: 0.015: 0.015: 0.015: 0.015: 0.014:
~~~~~~
~~~~~~~~
----____
x= 9600: 9800: 10000: 10200: 10400: 10600: 10800: 11000: 11200: 11400: 11600: 11800: 12000: 12200: 12400: 12600:
----------:------:------:------:------:------:------:------:------:------:------:------:------:------:------:------:
Qc : 0.012: 0.012: 0.012: 0.011: 0.011: 0.011: 0.011: 0.011: 0.011: 0.010: 0.010: 0.010: 0.009: 0.009: 0.009: 0.008:
Cc : 0.014: 0.014: 0.014: 0.014: 0.014: 0.013: 0.013: 0.013: 0.013: 0.012: 0.012: 0.011: 0.011: 0.011: 0.010: 0.010:
~~~~~~
~~~~~~~~
----____
x= 12800: 13000: 13200: 13400: 13600: 13800: 14000: 14200: 14400: 14600: 14800: 15000:
----------:------:------:------:------:------:------:------:------:------:------:------:
Qc : 0.008: 0.008: 0.008: 0.007: 0.007: 0.007: 0.007: 0.006: 0.006: 0.006: 0.006: 0.006:
Cc : 0.010: 0.009: 0.009: 0.009: 0.008: 0.008: 0.008: 0.008: 0.008: 0.007: 0.007: 0.007:
~~~~~~

____
y= 14400 : Y-строка 4 Cmax= 0.013 долей ПДК (x= 7600.0; напр.ветра=181)
----------:____
x=   0 : 200: 400: 600: 800: 1000: 1200: 1400: 1600: 1800: 2000: 2200: 2400: 2600: 2800: 3000:
----------:------:------:------:------:------:------:------:------:------:------:------:------:------:------:------:
Qc : 0.006: 0.006: 0.006: 0.006: 0.007: 0.007: 0.007: 0.007: 0.008: 0.008: 0.008: 0.009: 0.009: 0.009: 0.009: 0.010:
Cc : 0.007: 0.007: 0.007: 0.008: 0.008: 0.008: 0.009: 0.009: 0.009: 0.010: 0.010: 0.010: 0.011: 0.011: 0.011: 0.012:
~~~~~~
~~~~~~~~
----____
x= 3200: 3400: 3600: 3800: 4000: 4200: 4400: 4600: 4800: 5000: 5200: 5400: 5600: 5800: 6000: 6200:
----------:------:------:------:------:------:------:------:------:------:------:------:------:------:------:------:
Qc : 0.010: 0.011: 0.011: 0.011: 0.011: 0.011: 0.012: 0.012: 0.012: 0.012: 0.012: 0.012: 0.012: 0.013: 0.013: 0.013:
Cc : 0.012: 0.013: 0.013: 0.013: 0.013: 0.014: 0.014: 0.014: 0.014: 0.014: 0.015: 0.015: 0.015: 0.015: 0.015: 0.015:
~~~~~~
~~~~~~~~
----____
x= 6400: 6600: 6800: 7000: 7200: 7400: 7600: 7800: 8000: 8200: 8400: 8600: 8800: 9000: 9200: 9400:
----------:------:------:------:------:------:------:------:------:------:------:------:------:------:------:------:
Qc : 0.013: 0.013: 0.013: 0.013: 0.013: 0.013: 0.013: 0.013: 0.013: 0.013: 0.013: 0.013: 0.013: 0.013: 0.012: 0.012:
Cc : 0.015: 0.016: 0.016: 0.016: 0.016: 0.016: 0.016: 0.016: 0.016: 0.016: 0.015: 0.015: 0.015: 0.015: 0.015: 0.015:
~~~~~~
~~~~~~~~
----____
x= 9600: 9800: 10000: 10200: 10400: 10600: 10800: 11000: 11200: 11400: 11600: 11800: 12000: 12200: 12400: 12600:
----------:------:------:------:------:------:------:------:------:------:------:------:------:------:------:------:
Qc : 0.012: 0.012: 0.012: 0.012: 0.012: 0.011: 0.011: 0.011: 0.011: 0.011: 0.010: 0.010: 0.010: 0.009: 0.009: 0.009:
Cc : 0.015: 0.014: 0.014: 0.014: 0.014: 0.014: 0.014: 0.013: 0.013: 0.013: 0.012: 0.012: 0.012: 0.011: 0.011: 0.010:
~~~~~~
~~~~~~~~
----____
x= 12800: 13000: 13200: 13400: 13600: 13800: 14000: 14200: 14400: 14600: 14800: 15000:
----------:------:------:------:------:------:------:------:------:------:------:------:
Qc : 0.008: 0.008: 0.008: 0.008: 0.007: 0.007: 0.007: 0.007: 0.006: 0.006: 0.006: 0.006:
Cc : 0.010: 0.010: 0.009: 0.009: 0.009: 0.009: 0.008: 0.008: 0.008: 0.008: 0.007: 0.007:
~~~~~~

____
y= 14200 : Y-строка 5 Cmax= 0.014 долей ПДК (x= 7600.0; напр.ветра=181)
----------:____
x=   0 : 200: 400: 600: 800: 1000: 1200: 1400: 1600: 1800: 2000: 2200: 2400: 2600: 2800: 3000:
----------:------:------:------:------:------:------:------:------:------:------:------:------:------:------:------:
Qc : 0.006: 0.006: 0.006: 0.007: 0.007: 0.007: 0.007: 0.008: 0.008: 0.008: 0.009: 0.009: 0.009: 0.010: 0.010: 0.010:
Cc : 0.007: 0.007: 0.008: 0.008: 0.008: 0.009: 0.009: 0.009: 0.010: 0.010: 0.010: 0.011: 0.011: 0.012: 0.012: 0.012:
~~~~~~
~~~~~~~~
----____
x= 3200: 3400: 3600: 3800: 4000: 4200: 4400: 4600: 4800: 5000: 5200: 5400: 5600: 5800: 6000: 6200:
----------:------:------:------:------:------:------:------:------:------:------:------:------:------:------:------:
Qc : 0.011: 0.011: 0.011: 0.011: 0.012: 0.012: 0.012: 0.012: 0.012: 0.012: 0.013: 0.013: 0.013: 0.013: 0.013: 0.013:
Cc : 0.013: 0.013: 0.013: 0.014: 0.014: 0.014: 0.014: 0.014: 0.015: 0.015: 0.015: 0.015: 0.015: 0.016: 0.016: 0.016:
~~~~~~
~~~~~~~~
----____
x= 6400: 6600: 6800: 7000: 7200: 7400: 7600: 7800: 8000: 8200: 8400: 8600: 8800: 9000: 9200: 9400:
----------:------:------:------:------:------:------:------:------:------:------:------:------:------:------:------:
Qc : 0.013: 0.013: 0.013: 0.014: 0.014: 0.014: 0.014: 0.014: 0.014: 0.013: 0.013: 0.013: 0.013: 0.013: 0.013: 0.013:
Cc : 0.016: 0.016: 0.016: 0.016: 0.016: 0.016: 0.016: 0.016: 0.016: 0.016: 0.016: 0.016: 0.016: 0.016: 0.016: 0.015:
~~~~~~
~~~~~~~~
----____
x= 9600: 9800: 10000: 10200: 10400: 10600: 10800: 11000: 11200: 11400: 11600: 11800: 12000: 12200: 12400: 12600:
----------:------:------:------:------:------:------:------:------:------:------:------:------:------:------:------:
Qc : 0.013: 0.012: 0.012: 0.012: 0.012: 0.012: 0.012: 0.011: 0.011: 0.011: 0.011: 0.011: 0.010: 0.010: 0.009: 0.009:

```
Сс : 0.015: 0.015: 0.015: 0.015: 0.014: 0.014: 0.014: 0.014: 0.014: 0.013: 0.013: 0.013: 0.012: 0.012: 0.011: 0.011:
~~~~~~~~~~~~~~~~~~~~~~~~~~~~~~~~~~~~~~~~~~~~~~~~~~~~~~~~~~~~~~~~~~~~~~~~~~~~~~~~~~~~~~~~~~~~~~~~~~~~~~~~~~~~~~~~~~~~
~~~~~~~~
----________________________________________________________________________________
 x=  12800: 13000: 13200: 13400: 13600: 13800: 14000: 14200: 14400: 14600: 14800: 15000:
----------:------:------:------:------:------:------:------:------:------:------:------:
Qc : 0.009: 0.008: 0.008: 0.008: 0.008: 0.007: 0.007: 0.007: 0.007: 0.007: 0.006: 0.006:
Сс : 0.011: 0.010: 0.010: 0.009: 0.009: 0.009: 0.009: 0.008: 0.008: 0.008: 0.008: 0.007:
~~~~~~~~~~~~~~~~~~~~~~~~~~~~~~~~~~~~~~~~~~~~~~~~~~~~~~~~~~~~~~~~~~~~~~~~~~~~~~~~~~~~~~~~~~~~
__________
 y= 14000 : Y-строка  6  Cmax=  0.014 долей ПДК (x=  7600.0; напр.ветра=181)
----------:___________________________________________________________________________________________________________
 x=    0 :  200:  400:  600:  800:  1000:  1200:  1400:  1600:  1800:  2000:  2200:  2400:  2600:  2800:  3000:
----------:------:------:------:------:------:------:------:------:------:------:------:------:------:------:------:
Qc : 0.006: 0.006: 0.007: 0.007: 0.007: 0.007: 0.008: 0.008: 0.008: 0.009: 0.009: 0.009: 0.010: 0.010: 0.010: 0.011:
Сс : 0.007: 0.008: 0.008: 0.008: 0.009: 0.009: 0.009: 0.010: 0.010: 0.010: 0.011: 0.011: 0.012: 0.012: 0.013: 0.013:
~~~~~~~~~~~~~~~~~~~~~~~~~~~~~~~~~~~~~~~~~~~~~~~~~~~~~~~~~~~~~~~~~~~~~~~~~~~~~~~~~~~~~~~~~~~~~~~~~~~~~~~~~~~~~~~~~~~~
~~~~~~~~
----______________________________________________________________________________________________________________
 x=   3200:  3400:  3600:  3800:  4000:  4200:  4400:  4600:  4800:  5000:  5200:  5400:  5600:  5800:  6000:  6200:
----------:------:------:------:------:------:------:------:------:------:------:------:------:------:------:------:
Qc : 0.011: 0.011: 0.011: 0.012: 0.012: 0.012: 0.012: 0.012: 0.013: 0.013: 0.013: 0.013: 0.013: 0.014: 0.014: 0.014:
Сс : 0.013: 0.014: 0.014: 0.014: 0.014: 0.014: 0.015: 0.015: 0.015: 0.015: 0.016: 0.016: 0.016: 0.016: 0.016: 0.016:
~~~~~~~~~~~~~~~~~~~~~~~~~~~~~~~~~~~~~~~~~~~~~~~~~~~~~~~~~~~~~~~~~~~~~~~~~~~~~~~~~~~~~~~~~~~~~~~~~~~~~~~~~~~~~~~~~~~~
~~~~~~~~
----______________________________________________________________________________________________________________
 x=   6400:  6600:  6800:  7000:  7200:  7400:  7600:  7800:  8000:  8200:  8400:  8600:  8800:  9000:  9200:  9400:
----------:------:------:------:------:------:------:------:------:------:------:------:------:------:------:------:
Qc : 0.014: 0.014: 0.014: 0.014: 0.014: 0.014: 0.014: 0.014: 0.014: 0.014: 0.014: 0.014: 0.014: 0.014: 0.013: 0.013:
Сс : 0.017: 0.017: 0.017: 0.017: 0.017: 0.017: 0.017: 0.017: 0.017: 0.017: 0.017: 0.017: 0.016: 0.016: 0.016: 0.016:
~~~~~~~~~~~~~~~~~~~~~~~~~~~~~~~~~~~~~~~~~~~~~~~~~~~~~~~~~~~~~~~~~~~~~~~~~~~~~~~~~~~~~~~~~~~~~~~~~~~~~~~~~~~~~~~~~~~~
~~~~~~~~
----______________________________________________________________________________________________________________
 x=   9600:  9800: 10000: 10200: 10400: 10600: 10800: 11000: 11200: 11400: 11600: 11800: 12000: 12200: 12400: 12600:
----------:------:------:------:------:------:------:------:------:------:------:------:------:------:------:------:
Qc : 0.013: 0.013: 0.013: 0.013: 0.012: 0.012: 0.012: 0.012: 0.012: 0.011: 0.011: 0.011: 0.011: 0.010: 0.010: 0.010:
Сс : 0.016: 0.016: 0.015: 0.015: 0.015: 0.015: 0.014: 0.014: 0.014: 0.014: 0.013: 0.013: 0.013: 0.012: 0.012: 0.011:
~~~~~~~~~~~~~~~~~~~~~~~~~~~~~~~~~~~~~~~~~~~~~~~~~~~~~~~~~~~~~~~~~~~~~~~~~~~~~~~~~~~~~~~~~~~~~~~~~~~~~~~~~~~~~~~~~~~~
~~~~~~~~
----________________________________________________________________________________
 x=  12800: 13000: 13200: 13400: 13600: 13800: 14000: 14200: 14400: 14600: 14800: 15000:
----------:------:------:------:------:------:------:------:------:------:------:------:
Qc : 0.009: 0.009: 0.009: 0.008: 0.008: 0.008: 0.007: 0.007: 0.007: 0.007: 0.007: 0.006:
Сс : 0.011: 0.011: 0.010: 0.010: 0.009: 0.009: 0.009: 0.009: 0.008: 0.008: 0.008: 0.008:
~~~~~~~~~~~~~~~~~~~~~~~~~~~~~~~~~~~~~~~~~~~~~~~~~~~~~~~~~~~~~~~~~~~~~~~~~~~~~~~~~~~~~~~~~~~~
__________
 y= 13800 : Y-строка  7  Cmax=  0.015 долей ПДК (x=  7400.0; напр.ветра=179)
----------:___________________________________________________________________________________________________________
 x=    0 :  200:  400:  600:  800:  1000:  1200:  1400:  1600:  1800:  2000:  2200:  2400:  2600:  2800:  3000:
----------:------:------:------:------:------:------:------:------:------:------:------:------:------:------:------:
Qc : 0.006: 0.007: 0.007: 0.007: 0.007: 0.008: 0.008: 0.008: 0.009: 0.009: 0.009: 0.010: 0.010: 0.011: 0.011: 0.011:
Сс : 0.008: 0.008: 0.008: 0.009: 0.009: 0.009: 0.010: 0.010: 0.010: 0.011: 0.011: 0.012: 0.012: 0.013: 0.013: 0.013:
~~~~~~~~~~~~~~~~~~~~~~~~~~~~~~~~~~~~~~~~~~~~~~~~~~~~~~~~~~~~~~~~~~~~~~~~~~~~~~~~~~~~~~~~~~~~~~~~~~~~~~~~~~~~~~~~~~~~
~~~~~~~~
----______________________________________________________________________________________________________________
 x=   3200:  3400:  3600:  3800:  4000:  4200:  4400:  4600:  4800:  5000:  5200:  5400:  5600:  5800:  6000:  6200:
----------:------:------:------:------:------:------:------:------:------:------:------:------:------:------:------:
Qc : 0.011: 0.012: 0.012: 0.012: 0.012: 0.012: 0.013: 0.013: 0.013: 0.013: 0.013: 0.014: 0.014: 0.014: 0.014: 0.014:
Сс : 0.014: 0.014: 0.014: 0.014: 0.015: 0.015: 0.015: 0.015: 0.016: 0.016: 0.016: 0.016: 0.017: 0.017: 0.017: 0.017:
~~~~~~~~~~~~~~~~~~~~~~~~~~~~~~~~~~~~~~~~~~~~~~~~~~~~~~~~~~~~~~~~~~~~~~~~~~~~~~~~~~~~~~~~~~~~~~~~~~~~~~~~~~~~~~~~~~~~
~~~~~~~~
----______________________________________________________________________________________________________________
 x=   6400:  6600:  6800:  7000:  7200:  7400:  7600:  7800:  8000:  8200:  8400:  8600:  8800:  9000:  9200:  9400:
----------:------:------:------:------:------:------:------:------:------:------:------:------:------:------:------:
Qc : 0.014: 0.015: 0.015: 0.015: 0.015: 0.015: 0.015: 0.015: 0.015: 0.015: 0.015: 0.015: 0.014: 0.014: 0.014: 0.014:
Сс : 0.017: 0.017: 0.018: 0.018: 0.018: 0.018: 0.018: 0.018: 0.018: 0.018: 0.017: 0.017: 0.017: 0.017: 0.017: 0.017:
~~~~~~~~~~~~~~~~~~~~~~~~~~~~~~~~~~~~~~~~~~~~~~~~~~~~~~~~~~~~~~~~~~~~~~~~~~~~~~~~~~~~~~~~~~~~~~~~~~~~~~~~~~~~~~~~~~~~
~~~~~~~~
----______________________________________________________________________________________________________________
 x=   9600:  9800: 10000: 10200: 10400: 10600: 10800: 11000: 11200: 11400: 11600: 11800: 12000: 12200: 12400: 12600:
----------:------:------:------:------:------:------:------:------:------:------:------:------:------:------:------:
Qc : 0.014: 0.013: 0.013: 0.013: 0.013: 0.013: 0.012: 0.012: 0.012: 0.012: 0.011: 0.011: 0.011: 0.011: 0.010: 0.010:
Сс : 0.016: 0.016: 0.016: 0.016: 0.015: 0.015: 0.015: 0.015: 0.014: 0.014: 0.014: 0.013: 0.013: 0.013: 0.012: 0.012:
~~~~~~~~~~~~~~~~~~~~~~~~~~~~~~~~~~~~~~~~~~~~~~~~~~~~~~~~~~~~~~~~~~~~~~~~~~~~~~~~~~~~~~~~~~~~~~~~~~~~~~~~~~~~~~~~~~~~
~~~~~~~~
----________________________________________________________________________________
 x=  12800: 13000: 13200: 13400: 13600: 13800: 14000: 14200: 14400: 14600: 14800: 15000:
----------:------:------:------:------:------:------:------:------:------:------:------:
Qc : 0.010: 0.009: 0.009: 0.009: 0.008: 0.008: 0.008: 0.007: 0.007: 0.007: 0.007: 0.007:
Сс : 0.012: 0.011: 0.011: 0.010: 0.010: 0.010: 0.009: 0.009: 0.009: 0.008: 0.008: 0.008:
~~~~~~~~~~~~~~~~~~~~~~~~~~~~~~~~~~~~~~~~~~~~~~~~~~~~~~~~~~~~~~~~~~~~~~~~~~~~~~~~~~~~~~~~~~~~
__________
 y= 13600 : Y-строка  8  Cmax=  0.015 долей ПДК (x=  7400.0; напр.ветра=179)
```

----------:____
x=   0 : 200: 400: 600: 800: 1000: 1200: 1400: 1600: 1800: 2000: 2200: 2400: 2600: 2800: 3000:
----------:------:------:------:------:------:------:------:------:------:------:------:------:------:------:------:
Qc : 0.007: 0.007: 0.007: 0.007: 0.008: 0.008: 0.008: 0.009: 0.009: 0.009: 0.010: 0.010: 0.011: 0.011: 0.011: 0.011:
Cc : 0.008: 0.008: 0.009: 0.009: 0.009: 0.010: 0.010: 0.010: 0.011: 0.011: 0.012: 0.012: 0.013: 0.013: 0.013: 0.014:
~~~~~~
----____
x=   3200: 3400: 3600: 3800: 4000: 4200: 4400: 4600: 4800: 5000: 5200: 5400: 5600: 5800: 6000: 6200:
----------:------:------:------:------:------:------:------:------:------:------:------:------:------:------:------:
Qc : 0.012: 0.012: 0.012: 0.012: 0.013: 0.013: 0.013: 0.013: 0.014: 0.014: 0.014: 0.014: 0.014: 0.015: 0.015: 0.015:
Cc : 0.014: 0.014: 0.014: 0.015: 0.015: 0.015: 0.016: 0.016: 0.016: 0.016: 0.017: 0.017: 0.017: 0.018: 0.018: 0.018:
~~~~~~
----____
x=   6400: 6600: 6800: 7000: 7200: 7400: 7600: 7800: 8000: 8200: 8400: 8600: 8800: 9000: 9200: 9400:
----------:------:------:------:------:------:------:------:------:------:------:------:------:------:------:------:
Qc : 0.015: 0.015: 0.015: 0.015: 0.015: 0.015: 0.015: 0.015: 0.015: 0.015: 0.015: 0.015: 0.015: 0.015: 0.014: 0.014:
Cc : 0.018: 0.018: 0.018: 0.018: 0.018: 0.018: 0.018: 0.018: 0.018: 0.018: 0.018: 0.018: 0.018: 0.018: 0.017: 0.017:
~~~~~~
----____
x=   9600: 9800: 10000: 10200: 10400: 10600: 10800: 11000: 11200: 11400: 11600: 11800: 12000: 12200: 12400: 12600:
----------:------:------:------:------:------:------:------:------:------:------:------:------:------:------:------:
Qc : 0.014: 0.014: 0.014: 0.013: 0.013: 0.013: 0.013: 0.012: 0.012: 0.012: 0.012: 0.012: 0.011: 0.011: 0.011: 0.010:
Cc : 0.017: 0.017: 0.016: 0.016: 0.016: 0.016: 0.015: 0.015: 0.015: 0.014: 0.014: 0.014: 0.014: 0.013: 0.013: 0.013:
~~~~~~
----____
x= 12800: 13000: 13200: 13400: 13600: 13800: 14000: 14200: 14400: 14600: 14800: 15000:
----------:------:------:------:------:------:------:------:------:------:------:------:
Qc : 0.010: 0.010: 0.009: 0.009: 0.009: 0.008: 0.008: 0.008: 0.007: 0.007: 0.007: 0.007:
Cc : 0.012: 0.012: 0.011: 0.011: 0.010: 0.010: 0.010: 0.009: 0.009: 0.009: 0.008: 0.008:
~~~~~~
____
y= 13400 : Y-строка 9 Cmax= 0.016 долей ПДК (x= 7400.0; напр.ветра=179)
----------:____
x=   0 : 200: 400: 600: 800: 1000: 1200: 1400: 1600: 1800: 2000: 2200: 2400: 2600: 2800: 3000:
----------:------:------:------:------:------:------:------:------:------:------:------:------:------:------:------:
Qc : 0.007: 0.007: 0.007: 0.008: 0.008: 0.008: 0.009: 0.009: 0.009: 0.010: 0.010: 0.011: 0.011: 0.011: 0.011: 0.012:
Cc : 0.008: 0.008: 0.009: 0.009: 0.010: 0.010: 0.010: 0.011: 0.011: 0.012: 0.012: 0.013: 0.013: 0.013: 0.014: 0.014:
~~~~~~
----____
x=   3200: 3400: 3600: 3800: 4000: 4200: 4400: 4600: 4800: 5000: 5200: 5400: 5600: 5800: 6000: 6200:
----------:------:------:------:------:------:------:------:------:------:------:------:------:------:------:------:
Qc : 0.012: 0.012: 0.012: 0.013: 0.013: 0.013: 0.013: 0.014: 0.014: 0.014: 0.014: 0.015: 0.015: 0.015: 0.015: 0.016:
Cc : 0.014: 0.015: 0.015: 0.015: 0.016: 0.016: 0.016: 0.017: 0.017: 0.017: 0.017: 0.018: 0.018: 0.018: 0.018: 0.019:
~~~~~~
----____
x=   6400: 6600: 6800: 7000: 7200: 7400: 7600: 7800: 8000: 8200: 8400: 8600: 8800: 9000: 9200: 9400:
----------:------:------:------:------:------:------:------:------:------:------:------:------:------:------:------:
Qc : 0.016: 0.016: 0.016: 0.016: 0.016: 0.016: 0.016: 0.016: 0.016: 0.016: 0.016: 0.016: 0.016: 0.015: 0.015: 0.015:
Cc : 0.019: 0.019: 0.019: 0.019: 0.019: 0.019: 0.019: 0.019: 0.019: 0.019: 0.019: 0.019: 0.019: 0.018: 0.018: 0.018:
~~~~~~
----____
x=   9600: 9800: 10000: 10200: 10400: 10600: 10800: 11000: 11200: 11400: 11600: 11800: 12000: 12200: 12400: 12600:
----------:------:------:------:------:------:------:------:------:------:------:------:------:------:------:------:
Qc : 0.015: 0.014: 0.014: 0.014: 0.014: 0.013: 0.013: 0.013: 0.013: 0.012: 0.012: 0.012: 0.012: 0.011: 0.011: 0.011:
Cc : 0.018: 0.017: 0.017: 0.017: 0.016: 0.016: 0.016: 0.016: 0.015: 0.015: 0.014: 0.014: 0.014: 0.014: 0.013: 0.013:
~~~~~~
----____
x= 12800: 13000: 13200: 13400: 13600: 13800: 14000: 14200: 14400: 14600: 14800: 15000:
----------:------:------:------:------:------:------:------:------:------:------:------:
Qc : 0.010: 0.010: 0.010: 0.009: 0.009: 0.009: 0.008: 0.008: 0.008: 0.007: 0.007: 0.007:
Cc : 0.013: 0.012: 0.012: 0.011: 0.011: 0.010: 0.010: 0.009: 0.009: 0.009: 0.009: 0.008:
~~~~~~
____
y= 13200 : Y-строка 10 Cmax= 0.017 долей ПДК (x= 7400.0; напр.ветра=179)
----------:____
x=   0 : 200: 400: 600: 800: 1000: 1200: 1400: 1600: 1800: 2000: 2200: 2400: 2600: 2800: 3000:
----------:------:------:------:------:------:------:------:------:------:------:------:------:------:------:------:
Qc : 0.007: 0.007: 0.008: 0.008: 0.008: 0.009: 0.009: 0.009: 0.010: 0.010: 0.011: 0.011: 0.011: 0.011: 0.012: 0.012:
Cc : 0.008: 0.009: 0.009: 0.009: 0.010: 0.010: 0.011: 0.011: 0.012: 0.012: 0.013: 0.013: 0.013: 0.014: 0.014: 0.014:
~~~~~~
----____
x=   3200: 3400: 3600: 3800: 4000: 4200: 4400: 4600: 4800: 5000: 5200: 5400: 5600: 5800: 6000: 6200:
----------:------:------:------:------:------:------:------:------:------:------:------:------:------:------:------:
Qc : 0.012: 0.012: 0.013: 0.013: 0.013: 0.014: 0.014: 0.014: 0.015: 0.015: 0.015: 0.015: 0.016: 0.016: 0.016: 0.016:
~~~~~~

Cc : 0.015: 0.015: 0.015: 0.016: 0.016: 0.016: 0.017: 0.017: 0.017: 0.018: 0.018: 0.018: 0.019: 0.019: 0.019: 0.019:
~~~~~~
----
x= 6400: 6600: 6800: 7000: 7200: 7400: 7600: 7800: 8000: 8200: 8400: 8600: 8800: 9000: 9200: 9400:
----------:------:------:------:------:------:------:------:------:------:------:------:------:------:------:------:
Qc : 0.016: 0.017: 0.017: 0.017: 0.017: 0.017: 0.017: 0.017: 0.017: 0.017: 0.017: 0.017: 0.016: 0.016: 0.016: 0.016:
Cc : 0.020: 0.020: 0.020: 0.020: 0.020: 0.020: 0.020: 0.020: 0.020: 0.020: 0.020: 0.020: 0.019: 0.019: 0.019: 0.019:
~~~~~~
----
x= 9600: 9800: 10000: 10200: 10400: 10600: 10800: 11000: 11200: 11400: 11600: 11800: 12000: 12200: 12400: 12600:
----------:------:------:------:------:------:------:------:------:------:------:------:------:------:------:------:
Qc : 0.015: 0.015: 0.015: 0.014: 0.014: 0.014: 0.014: 0.013: 0.013: 0.013: 0.012: 0.012: 0.012: 0.012: 0.011: 0.011:
Cc : 0.018: 0.018: 0.018: 0.017: 0.017: 0.017: 0.016: 0.016: 0.016: 0.015: 0.015: 0.015: 0.014: 0.014: 0.014: 0.013:
~~~~~~
----
x= 12800: 13000: 13200: 13400: 13600: 13800: 14000: 14200: 14400: 14600: 14800: 15000:
----------:------:------:------:------:------:------:------:------:------:------:------:
Qc : 0.011: 0.010: 0.010: 0.010: 0.009: 0.009: 0.009: 0.008: 0.008: 0.008: 0.007: 0.007:
Cc : 0.013: 0.013: 0.012: 0.011: 0.011: 0.011: 0.010: 0.010: 0.009: 0.009: 0.009: 0.009:
~~~~~~

y= 13000 : Y-строка 11 Cmax= 0.018 долей ПДК (x= 7400.0; напр.ветра=179)
----------:
x= 0 : 200: 400: 600: 800: 1000: 1200: 1400: 1600: 1800: 2000: 2200: 2400: 2600: 2800: 3000:
----------:------:------:------:------:------:------:------:------:------:------:------:------:------:------:------:
Qc : 0.007: 0.008: 0.008: 0.008: 0.009: 0.009: 0.009: 0.010: 0.010: 0.011: 0.011: 0.011: 0.011: 0.012: 0.012: 0.012:
Cc : 0.009: 0.009: 0.009: 0.010: 0.010: 0.011: 0.011: 0.012: 0.012: 0.013: 0.013: 0.014: 0.014: 0.014: 0.014: 0.015:
~~~~~~
----
x= 3200: 3400: 3600: 3800: 4000: 4200: 4400: 4600: 4800: 5000: 5200: 5400: 5600: 5800: 6000: 6200:
----------:------:------:------:------:------:------:------:------:------:------:------:------:------:------:------:
Qc : 0.013: 0.013: 0.013: 0.013: 0.014: 0.014: 0.014: 0.015: 0.015: 0.015: 0.016: 0.016: 0.016: 0.017: 0.017: 0.017:
Cc : 0.015: 0.015: 0.016: 0.016: 0.017: 0.017: 0.017: 0.018: 0.018: 0.018: 0.019: 0.019: 0.020: 0.020: 0.020: 0.020:
~~~~~~
----
x= 6400: 6600: 6800: 7000: 7200: 7400: 7600: 7800: 8000: 8200: 8400: 8600: 8800: 9000: 9200: 9400:
----------:------:------:------:------:------:------:------:------:------:------:------:------:------:------:------:
Qc : 0.017: 0.017: 0.018: 0.018: 0.018: 0.018: 0.018: 0.018: 0.018: 0.017: 0.017: 0.017: 0.017: 0.017: 0.016: 0.016:
Cc : 0.021: 0.021: 0.021: 0.021: 0.021: 0.021: 0.021: 0.021: 0.021: 0.021: 0.021: 0.021: 0.020: 0.020: 0.020: 0.019:
~~~~~~
----
x= 9600: 9800: 10000: 10200: 10400: 10600: 10800: 11000: 11200: 11400: 11600: 11800: 12000: 12200: 12400: 12600:
----------:------:------:------:------:------:------:------:------:------:------:------:------:------:------:------:
Qc : 0.016: 0.016: 0.015: 0.015: 0.015: 0.014: 0.014: 0.014: 0.013: 0.013: 0.013: 0.012: 0.012: 0.012: 0.012: 0.011:
Cc : 0.019: 0.019: 0.018: 0.018: 0.018: 0.017: 0.017: 0.017: 0.016: 0.016: 0.015: 0.015: 0.015: 0.014: 0.014: 0.014:
~~~~~~
----
x= 12800: 13000: 13200: 13400: 13600: 13800: 14000: 14200: 14400: 14600: 14800: 15000:
----------:------:------:------:------:------:------:------:------:------:------:------:
Qc : 0.011: 0.011: 0.010: 0.010: 0.010: 0.009: 0.009: 0.008: 0.008: 0.008: 0.008: 0.007:
Cc : 0.013: 0.013: 0.012: 0.012: 0.011: 0.011: 0.011: 0.010: 0.010: 0.010: 0.009: 0.009:
~~~~~~

y= 12800 : Y-строка 12 Cmax= 0.019 долей ПДК (x= 7400.0; напр.ветра=179)
----------:
x= 0 : 200: 400: 600: 800: 1000: 1200: 1400: 1600: 1800: 2000: 2200: 2400: 2600: 2800: 3000:
----------:------:------:------:------:------:------:------:------:------:------:------:------:------:------:------:
Qc : 0.007: 0.008: 0.008: 0.008: 0.009: 0.009: 0.010: 0.010: 0.011: 0.011: 0.011: 0.012: 0.012: 0.012: 0.012: 0.013:
Cc : 0.009: 0.009: 0.010: 0.010: 0.011: 0.011: 0.012: 0.012: 0.013: 0.013: 0.014: 0.014: 0.014: 0.014: 0.015: 0.015:
~~~~~~
----
x= 3200: 3400: 3600: 3800: 4000: 4200: 4400: 4600: 4800: 5000: 5200: 5400: 5600: 5800: 6000: 6200:
----------:------:------:------:------:------:------:------:------:------:------:------:------:------:------:------:
Qc : 0.013: 0.013: 0.014: 0.014: 0.014: 0.015: 0.015: 0.015: 0.016: 0.016: 0.016: 0.017: 0.017: 0.017: 0.018: 0.018:
Cc : 0.015: 0.016: 0.016: 0.017: 0.017: 0.018: 0.018: 0.018: 0.019: 0.019: 0.020: 0.020: 0.020: 0.021: 0.021: 0.021:
~~~~~~
----
x= 6400: 6600: 6800: 7000: 7200: 7400: 7600: 7800: 8000: 8200: 8400: 8600: 8800: 9000: 9200: 9400:
----------:------:------:------:------:------:------:------:------:------:------:------:------:------:------:------:
Qc : 0.018: 0.018: 0.018: 0.019: 0.019: 0.019: 0.019: 0.019: 0.019: 0.018: 0.018: 0.018: 0.018: 0.018: 0.017: 0.017:
Cc : 0.022: 0.022: 0.022: 0.022: 0.022: 0.022: 0.022: 0.022: 0.022: 0.022: 0.022: 0.022: 0.021: 0.021: 0.021: 0.020:
~~~~~~
----

x= 9600: 9800: 10000: 10200: 10400: 10600: 10800: 11000: 11200: 11400: 11600: 11800: 12000: 12200: 12400: 12600:
----------:------:------:------:------:------:------:------:------:------:------:------:------:------:------:------:
Qc : 0.017: 0.016: 0.016: 0.016: 0.015: 0.015: 0.015: 0.014: 0.014: 0.014: 0.013: 0.013: 0.012: 0.012: 0.012: 0.012:
Cc : 0.020: 0.020: 0.019: 0.019: 0.018: 0.018: 0.017: 0.017: 0.017: 0.016: 0.016: 0.015: 0.015: 0.015: 0.014: 0.014:
~~~~~~
~~~~~~~~
----____
x= 12800: 13000: 13200: 13400: 13600: 13800: 14000: 14200: 14400: 14600: 14800: 15000:
----------:------:------:------:------:------:------:------:------:------:------:------:
Qc : 0.011: 0.011: 0.011: 0.010: 0.010: 0.009: 0.009: 0.009: 0.008: 0.008: 0.008: 0.008:
Cc : 0.014: 0.013: 0.013: 0.012: 0.012: 0.011: 0.011: 0.011: 0.010: 0.010: 0.010: 0.009:
~~~~~~

____
y= 12600 : Y-строка 13 Cmax= 0.020 долей ПДК (x= 7400.0; напр.ветра=179)
----------:____
x=   0 : 200: 400: 600: 800: 1000: 1200: 1400: 1600: 1800: 2000: 2200: 2400: 2600: 2800: 3000:
----------:------:------:------:------:------:------:------:------:------:------:------:------:------:------:------:
Qc : 0.008: 0.008: 0.008: 0.009: 0.009: 0.010: 0.010: 0.010: 0.011: 0.011: 0.012: 0.012: 0.012: 0.012: 0.013: 0.013:
Cc : 0.009: 0.010: 0.010: 0.010: 0.011: 0.011: 0.012: 0.013: 0.013: 0.014: 0.014: 0.014: 0.014: 0.015: 0.015: 0.016:
~~~~~~
~~~~~~~~
----____
x= 3200: 3400: 3600: 3800: 4000: 4200: 4400: 4600: 4800: 5000: 5200: 5400: 5600: 5800: 6000: 6200:
----------:------:------:------:------:------:------:------:------:------:------:------:------:------:------:------:
Qc : 0.013: 0.014: 0.014: 0.014: 0.015: 0.015: 0.016: 0.016: 0.016: 0.017: 0.017: 0.017: 0.018: 0.018: 0.018: 0.019:
Cc : 0.016: 0.016: 0.017: 0.017: 0.018: 0.018: 0.019: 0.019: 0.020: 0.020: 0.021: 0.021: 0.021: 0.022: 0.022: 0.023:
~~~~~~
~~~~~~~~
----____
x= 6400: 6600: 6800: 7000: 7200: 7400: 7600: 7800: 8000: 8200: 8400: 8600: 8800: 9000: 9200: 9400:
----------:------:------:------:------:------:------:------:------:------:------:------:------:------:------:------:
Qc : 0.019: 0.019: 0.019: 0.020: 0.020: 0.020: 0.020: 0.020: 0.020: 0.019: 0.019: 0.019: 0.019: 0.018: 0.018: 0.018:
Cc : 0.023: 0.023: 0.023: 0.024: 0.024: 0.024: 0.024: 0.024: 0.023: 0.023: 0.023: 0.023: 0.022: 0.022: 0.022: 0.021:
~~~~~~
~~~~~~~~
----____
x= 9600: 9800: 10000: 10200: 10400: 10600: 10800: 11000: 11200: 11400: 11600: 11800: 12000: 12200: 12400: 12600:
----------:------:------:------:------:------:------:------:------:------:------:------:------:------:------:------:
Qc : 0.017: 0.017: 0.017: 0.016: 0.016: 0.015: 0.015: 0.015: 0.014: 0.014: 0.014: 0.013: 0.013: 0.012: 0.012: 0.012:
Cc : 0.021: 0.020: 0.020: 0.019: 0.019: 0.019: 0.018: 0.018: 0.017: 0.017: 0.016: 0.016: 0.015: 0.015: 0.015: 0.014:
~~~~~~
~~~~~~~~
----____
x= 12800: 13000: 13200: 13400: 13600: 13800: 14000: 14200: 14400: 14600: 14800: 15000:
----------:------:------:------:------:------:------:------:------:------:------:------:
Qc : 0.012: 0.011: 0.011: 0.011: 0.010: 0.010: 0.009: 0.009: 0.009: 0.008: 0.008: 0.008:
Cc : 0.014: 0.014: 0.013: 0.013: 0.012: 0.012: 0.011: 0.011: 0.011: 0.010: 0.010: 0.010:
~~~~~~

____
y= 12400 : Y-строка 14 Cmax= 0.021 долей ПДК (x= 7400.0; напр.ветра=179)
----------:____
x=   0 : 200: 400: 600: 800: 1000: 1200: 1400: 1600: 1800: 2000: 2200: 2400: 2600: 2800: 3000:
----------:------:------:------:------:------:------:------:------:------:------:------:------:------:------:------:
Qc : 0.008: 0.008: 0.009: 0.009: 0.009: 0.010: 0.010: 0.011: 0.011: 0.011: 0.012: 0.012: 0.012: 0.013: 0.013: 0.013:
Cc : 0.009: 0.010: 0.010: 0.011: 0.011: 0.012: 0.012: 0.013: 0.013: 0.014: 0.014: 0.014: 0.015: 0.015: 0.016: 0.016:
~~~~~~
~~~~~~~~
----____
x= 3200: 3400: 3600: 3800: 4000: 4200: 4400: 4600: 4800: 5000: 5200: 5400: 5600: 5800: 6000: 6200:
----------:------:------:------:------:------:------:------:------:------:------:------:------:------:------:------:
Qc : 0.014: 0.014: 0.014: 0.015: 0.015: 0.016: 0.016: 0.017: 0.017: 0.017: 0.018: 0.018: 0.019: 0.019: 0.019: 0.020:
Cc : 0.016: 0.017: 0.017: 0.018: 0.018: 0.019: 0.019: 0.020: 0.020: 0.021: 0.021: 0.022: 0.022: 0.023: 0.023: 0.024:
~~~~~~
~~~~~~~~
----____
x= 6400: 6600: 6800: 7000: 7200: 7400: 7600: 7800: 8000: 8200: 8400: 8600: 8800: 9000: 9200: 9400:
----------:------:------:------:------:------:------:------:------:------:------:------:------:------:------:------:
Qc : 0.020: 0.020: 0.021: 0.021: 0.021: 0.021: 0.021: 0.021: 0.021: 0.021: 0.020: 0.020: 0.020: 0.019: 0.019: 0.019:
Cc : 0.024: 0.024: 0.025: 0.025: 0.025: 0.025: 0.025: 0.025: 0.025: 0.025: 0.024: 0.024: 0.024: 0.023: 0.023: 0.022:
~~~~~~
~~~~~~~~
----____
x= 9600: 9800: 10000: 10200: 10400: 10600: 10800: 11000: 11200: 11400: 11600: 11800: 12000: 12200: 12400: 12600:
----------:------:------:------:------:------:------:------:------:------:------:------:------:------:------:------:
Qc : 0.018: 0.018: 0.017: 0.017: 0.016: 0.016: 0.016: 0.015: 0.015: 0.014: 0.014: 0.014: 0.013: 0.013: 0.012: 0.012:
Cc : 0.022: 0.021: 0.021: 0.020: 0.020: 0.019: 0.019: 0.018: 0.018: 0.017: 0.017: 0.016: 0.016: 0.015: 0.015: 0.015:
~~~~~~
~~~~~~~~
----____
x= 12800: 13000: 13200: 13400: 13600: 13800: 14000: 14200: 14400: 14600: 14800: 15000:
----------:------:------:------:------:------:------:------:------:------:------:------:
Qc : 0.012: 0.012: 0.011: 0.011: 0.011: 0.010: 0.010: 0.009: 0.009: 0.009: 0.008: 0.008:
Cc : 0.014: 0.014: 0.014: 0.013: 0.013: 0.012: 0.012: 0.011: 0.011: 0.011: 0.010: 0.010:

```
~~~~~~~~~~~~~~~~~~~~~~~~~~~~~~~~~~~~~~~~~~~~~~~~~~~~~~~~~~~~~~~~~~~~~~~~~~~~~~~~~~~~~~~~~~~~~~~~~~~~~~~~
____________
 y= 12200 : Y-строка 15  Cmax=  0.022 долей ПДК (x=  7400.0; напр.ветра=179)
----------:___________________________________________________________________________________________________
 x=    0 :  200:  400:  600:  800:  1000:  1200:  1400:  1600:  1800:  2000:  2200:  2400:  2600:  2800:  3000:
----------:------:------:------:------:------:------:------:------:------:------:------:------:------:------:------:
Qc : 0.008: 0.008: 0.009: 0.009: 0.010: 0.010: 0.011: 0.011: 0.011: 0.012: 0.012: 0.012: 0.013: 0.013: 0.013: 0.014:
Cc : 0.010: 0.010: 0.011: 0.011: 0.012: 0.012: 0.013: 0.013: 0.014: 0.014: 0.014: 0.015: 0.015: 0.015: 0.016: 0.016:
~~~~~~~~~~~~~~~~~~~~~~~~~~~~~~~~~~~~~~~~~~~~~~~~~~~~~~~~~~~~~~~~~~~~~~~~~~~~~~~~~~~~~~~~~~~~~~~~~~~~~~~~~~~~~~~~~~~~~~~~~~~~~~~~~~~~~~
~~~~~~~~
----______________________________________________________________________________________________________________
 x=   3200:  3400:  3600:  3800:  4000:  4200:  4400:  4600:  4800:  5000:  5200:  5400:  5600:  5800:  6000:  6200:
----------:------:------:------:------:------:------:------:------:------:------:------:------:------:------:------:
Qc : 0.014: 0.014: 0.015: 0.015: 0.016: 0.016: 0.017: 0.017: 0.018: 0.018: 0.019: 0.019: 0.020: 0.020: 0.021: 0.021:
Cc : 0.017: 0.017: 0.018: 0.018: 0.019: 0.019: 0.020: 0.021: 0.021: 0.022: 0.022: 0.023: 0.024: 0.024: 0.025: 0.025:
~~~~~~~~~~~~~~~~~~~~~~~~~~~~~~~~~~~~~~~~~~~~~~~~~~~~~~~~~~~~~~~~~~~~~~~~~~~~~~~~~~~~~~~~~~~~~~~~~~~~~~~~~~~~~~~~~~~~~~~~~~~~~~~~~~~~~~
~~~~~~~~
----______________________________________________________________________________________________________________
 x=   6400:  6600:  6800:  7000:  7200:  7400:  7600:  7800:  8000:  8200:  8400:  8600:  8800:  9000:  9200:  9400:
----------:------:------:------:------:------:------:------:------:------:------:------:------:------:------:------:
Qc : 0.021: 0.022: 0.022: 0.022: 0.022: 0.022: 0.022: 0.022: 0.022: 0.022: 0.022: 0.021: 0.021: 0.020: 0.020: 0.020:
Cc : 0.026: 0.026: 0.026: 0.026: 0.027: 0.027: 0.027: 0.027: 0.026: 0.026: 0.026: 0.025: 0.025: 0.025: 0.024: 0.023:
~~~~~~~~~~~~~~~~~~~~~~~~~~~~~~~~~~~~~~~~~~~~~~~~~~~~~~~~~~~~~~~~~~~~~~~~~~~~~~~~~~~~~~~~~~~~~~~~~~~~~~~~~~~~~~~~~~~~~~~~~~~~~~~~~~~~~~
~~~~~~~~
----______________________________________________________________________________________________________________
 x=   9600:  9800: 10000: 10200: 10400: 10600: 10800: 11000: 11200: 11400: 11600: 11800: 12000: 12200: 12400: 12600:
----------:------:------:------:------:------:------:------:------:------:------:------:------:------:------:------:
Qc : 0.019: 0.019: 0.018: 0.018: 0.017: 0.017: 0.016: 0.016: 0.015: 0.015: 0.014: 0.014: 0.014: 0.013: 0.013: 0.012:
Cc : 0.023: 0.022: 0.022: 0.021: 0.021: 0.020: 0.019: 0.019: 0.018: 0.018: 0.017: 0.017: 0.016: 0.016: 0.015: 0.015:
~~~~~~~~~~~~~~~~~~~~~~~~~~~~~~~~~~~~~~~~~~~~~~~~~~~~~~~~~~~~~~~~~~~~~~~~~~~~~~~~~~~~~~~~~~~~~~~~~~~~~~~~~~~~~~~~~~~~~~~~~~~~~~~~~~~~~~
~~~~~~~~
----_________________________________________________________________________________
 x=  12800: 13000: 13200: 13400: 13600: 13800: 14000: 14200: 14400: 14600: 14800: 15000:
----------:------:------:------:------:------:------:------:------:------:------:------:
Qc : 0.012: 0.012: 0.012: 0.011: 0.011: 0.011: 0.010: 0.010: 0.009: 0.009: 0.009: 0.009:
Cc : 0.014: 0.014: 0.014: 0.013: 0.013: 0.013: 0.012: 0.012: 0.011: 0.011: 0.011: 0.010:
~~~~~~~~~~~~~~~~~~~~~~~~~~~~~~~~~~~~~~~~~~~~~~~~~~~~~~~~~~~~~~~~~~~~~~~~~~~~~~~~~~~~~~~~~~~~~~~~~~~~~~~~
____________
 y= 12000 : Y-строка 16  Cmax=  0.024 долей ПДК (x=  7400.0; напр.ветра=179)
----------:___________________________________________________________________________________________________
 x=    0 :  200:  400:  600:  800:  1000:  1200:  1400:  1600:  1800:  2000:  2200:  2400:  2600:  2800:  3000:
----------:------:------:------:------:------:------:------:------:------:------:------:------:------:------:------:
Qc : 0.008: 0.009: 0.009: 0.010: 0.010: 0.011: 0.011: 0.011: 0.012: 0.012: 0.012: 0.013: 0.013: 0.013: 0.014: 0.014:
Cc : 0.010: 0.010: 0.011: 0.011: 0.012: 0.013: 0.013: 0.014: 0.014: 0.014: 0.015: 0.015: 0.015: 0.016: 0.016: 0.017:
~~~~~~~~~~~~~~~~~~~~~~~~~~~~~~~~~~~~~~~~~~~~~~~~~~~~~~~~~~~~~~~~~~~~~~~~~~~~~~~~~~~~~~~~~~~~~~~~~~~~~~~~~~~~~~~~~~~~~~~~~~~~~~~~~~~~~~
~~~~~~~~
----______________________________________________________________________________________________________________
 x=   3200:  3400:  3600:  3800:  4000:  4200:  4400:  4600:  4800:  5000:  5200:  5400:  5600:  5800:  6000:  6200:
----------:------:------:------:------:------:------:------:------:------:------:------:------:------:------:------:
Qc : 0.014: 0.015: 0.015: 0.016: 0.016: 0.017: 0.017: 0.018: 0.018: 0.019: 0.020: 0.020: 0.021: 0.021: 0.022: 0.022:
Cc : 0.017: 0.018: 0.018: 0.019: 0.020: 0.020: 0.021: 0.022: 0.022: 0.023: 0.024: 0.024: 0.025: 0.025: 0.026: 0.027:
~~~~~~~~~~~~~~~~~~~~~~~~~~~~~~~~~~~~~~~~~~~~~~~~~~~~~~~~~~~~~~~~~~~~~~~~~~~~~~~~~~~~~~~~~~~~~~~~~~~~~~~~~~~~~~~~~~~~~~~~~~~~~~~~~~~~~~
~~~~~~~~
----______________________________________________________________________________________________________________
 x=   6400:  6600:  6800:  7000:  7200:  7400:  7600:  7800:  8000:  8200:  8400:  8600:  8800:  9000:  9200:  9400:
----------:------:------:------:------:------:------:------:------:------:------:------:------:------:------:------:
Qc : 0.023: 0.023: 0.023: 0.023: 0.024: 0.024: 0.024: 0.024: 0.023: 0.023: 0.023: 0.023: 0.022: 0.022: 0.021: 0.021:
Cc : 0.027: 0.028: 0.028: 0.028: 0.028: 0.028: 0.028: 0.028: 0.028: 0.028: 0.027: 0.027: 0.027: 0.026: 0.025: 0.025:
~~~~~~~~~~~~~~~~~~~~~~~~~~~~~~~~~~~~~~~~~~~~~~~~~~~~~~~~~~~~~~~~~~~~~~~~~~~~~~~~~~~~~~~~~~~~~~~~~~~~~~~~~~~~~~~~~~~~~~~~~~~~~~~~~~~~~~
~~~~~~~~
----______________________________________________________________________________________________________________
 x=   9600:  9800: 10000: 10200: 10400: 10600: 10800: 11000: 11200: 11400: 11600: 11800: 12000: 12200: 12400: 12600:
----------:------:------:------:------:------:------:------:------:------:------:------:------:------:------:------:
Qc : 0.020: 0.019: 0.019: 0.018: 0.018: 0.017: 0.017: 0.016: 0.016: 0.015: 0.015: 0.014: 0.014: 0.013: 0.013: 0.013:
Cc : 0.024: 0.023: 0.023: 0.022: 0.021: 0.021: 0.020: 0.019: 0.019: 0.018: 0.018: 0.017: 0.017: 0.016: 0.016: 0.015:
~~~~~~~~~~~~~~~~~~~~~~~~~~~~~~~~~~~~~~~~~~~~~~~~~~~~~~~~~~~~~~~~~~~~~~~~~~~~~~~~~~~~~~~~~~~~~~~~~~~~~~~~~~~~~~~~~~~~~~~~~~~~~~~~~~~~~~
~~~~~~~~
----_________________________________________________________________________________
 x=  12800: 13000: 13200: 13400: 13600: 13800: 14000: 14200: 14400: 14600: 14800: 15000:
----------:------:------:------:------:------:------:------:------:------:------:------:
Qc : 0.012: 0.012: 0.012: 0.011: 0.011: 0.011: 0.011: 0.010: 0.010: 0.009: 0.009: 0.009:
Cc : 0.015: 0.014: 0.014: 0.014: 0.013: 0.013: 0.013: 0.012: 0.012: 0.011: 0.011: 0.011:
~~~~~~~~~~~~~~~~~~~~~~~~~~~~~~~~~~~~~~~~~~~~~~~~~~~~~~~~~~~~~~~~~~~~~~~~~~~~~~~~~~~~~~~~~~~~~~~~~~~~~~~~
____________
 y= 11800 : Y-строка 17  Cmax=  0.025 долей ПДК (x=  7600.0; напр.ветра=182)
----------:___________________________________________________________________________________________________
 x=    0 :  200:  400:  600:  800:  1000:  1200:  1400:  1600:  1800:  2000:  2200:  2400:  2600:  2800:  3000:
----------:------:------:------:------:------:------:------:------:------:------:------:------:------:------:------:
Qc : 0.009: 0.009: 0.009: 0.010: 0.010: 0.011: 0.011: 0.012: 0.012: 0.012: 0.012: 0.013: 0.013: 0.014: 0.014: 0.014:
Cc : 0.010: 0.011: 0.011: 0.012: 0.012: 0.013: 0.014: 0.014: 0.014: 0.015: 0.015: 0.015: 0.016: 0.016: 0.017: 0.017:
~~~~~~~~~~~~~~~~~~~~~~~~~~~~~~~~~~~~~~~~~~~~~~~~~~~~~~~~~~~~~~~~~~~~~~~~~~~~~~~~~~~~~~~~~~~~~~~~~~~~~~~~~~~~~~~~~~~~~~~~~~~~~~~~~~~~~~
~~~~~~~~
----______________________________________________________________________________________________________________
```

x= 3200: 3400: 3600: 3800: 4000: 4200: 4400: 4600: 4800: 5000: 5200: 5400: 5600: 5800: 6000: 6200:
----------:------:------:------:------:------:------:------:------:------:------:------:------:------:------:------:
Qc : 0.015: 0.015: 0.016: 0.016: 0.017: 0.017: 0.018: 0.019: 0.019: 0.020: 0.021: 0.021: 0.022: 0.022: 0.023: 0.024:
Cc : 0.018: 0.018: 0.019: 0.020: 0.020: 0.021: 0.022: 0.022: 0.023: 0.024: 0.025: 0.025: 0.026: 0.027: 0.028: 0.028:
~~~~~~
~~~~~~~~
----____
x= 6400: 6600: 6800: 7000: 7200: 7400: 7600: 7800: 8000: 8200: 8400: 8600: 8800: 9000: 9200: 9400:
----------:------:------:------:------:------:------:------:------:------:------:------:------:------:------:------:
Qc : 0.024: 0.025: 0.025: 0.025: 0.025: 0.025: 0.025: 0.025: 0.025: 0.025: 0.024: 0.024: 0.023: 0.023: 0.022: 0.022:
Cc : 0.029: 0.029: 0.030: 0.030: 0.030: 0.030: 0.031: 0.030: 0.030: 0.030: 0.029: 0.029: 0.028: 0.028: 0.027: 0.026:
~~~~~~
~~~~~~~~
----____
x= 9600: 9800: 10000: 10200: 10400: 10600: 10800: 11000: 11200: 11400: 11600: 11800: 12000: 12200: 12400: 12600:
----------:------:------:------:------:------:------:------:------:------:------:------:------:------:------:------:
Qc : 0.021: 0.020: 0.020: 0.019: 0.019: 0.018: 0.017: 0.017: 0.016: 0.016: 0.015: 0.015: 0.014: 0.014: 0.013: 0.013:
Cc : 0.025: 0.024: 0.024: 0.023: 0.022: 0.021: 0.021: 0.020: 0.019: 0.019: 0.018: 0.018: 0.017: 0.017: 0.016: 0.016:
~~~~~~
~~~~~~~~
----____
x= 12800: 13000: 13200: 13400: 13600: 13800: 14000: 14200: 14400: 14600: 14800: 15000:
----------:------:------:------:------:------:------:------:------:------:------:------:
Qc : 0.013: 0.012: 0.012: 0.012: 0.011: 0.011: 0.011: 0.010: 0.010: 0.010: 0.009: 0.009:
Cc : 0.015: 0.015: 0.014: 0.014: 0.014: 0.014: 0.013: 0.013: 0.012: 0.012: 0.011: 0.011:
~~~~~~
____
y= 11600 : Y-строка 18 Cmax= 0.027 долей ПДК (x= 7600.0; напр.ветра=182)
----------:____
x=   0 :   200:   400:   600:   800: 1000: 1200: 1400: 1600: 1800: 2000: 2200: 2400: 2600: 2800: 3000:
----------:------:------:------:------:------:------:------:------:------:------:------:------:------:------:------:
Qc : 0.009: 0.009: 0.010: 0.010: 0.011: 0.011: 0.012: 0.012: 0.012: 0.012: 0.013: 0.013: 0.014: 0.014: 0.014: 0.015:
Cc : 0.011: 0.011: 0.012: 0.012: 0.013: 0.013: 0.014: 0.014: 0.015: 0.015: 0.015: 0.016: 0.016: 0.017: 0.017: 0.018:
~~~~~~
~~~~~~~~
----____
x= 3200: 3400: 3600: 3800: 4000: 4200: 4400: 4600: 4800: 5000: 5200: 5400: 5600: 5800: 6000: 6200:
----------:------:------:------:------:------:------:------:------:------:------:------:------:------:------:------:
Qc : 0.015: 0.016: 0.016: 0.017: 0.017: 0.018: 0.019: 0.019: 0.020: 0.021: 0.022: 0.022: 0.023: 0.024: 0.025: 0.025:
Cc : 0.018: 0.019: 0.020: 0.020: 0.021: 0.022: 0.023: 0.023: 0.024: 0.025: 0.026: 0.027: 0.028: 0.029: 0.029: 0.030:
~~~~~~
~~~~~~~~
----____
x= 6400: 6600: 6800: 7000: 7200: 7400: 7600: 7800: 8000: 8200: 8400: 8600: 8800: 9000: 9200: 9400:
----------:------:------:------:------:------:------:------:------:------:------:------:------:------:------:------:
Qc : 0.026: 0.026: 0.027: 0.027: 0.027: 0.027: 0.027: 0.027: 0.027: 0.027: 0.026: 0.026: 0.025: 0.024: 0.024: 0.023:
Cc : 0.031: 0.032: 0.032: 0.033: 0.033: 0.033: 0.033: 0.033: 0.032: 0.032: 0.031: 0.031: 0.030: 0.029: 0.028: 0.028:
~~~~~~
~~~~~~~~
----____
x= 9600: 9800: 10000: 10200: 10400: 10600: 10800: 11000: 11200: 11400: 11600: 11800: 12000: 12200: 12400: 12600:
----------:------:------:------:------:------:------:------:------:------:------:------:------:------:------:------:
Qc : 0.022: 0.022: 0.021: 0.020: 0.019: 0.019: 0.018: 0.017: 0.017: 0.016: 0.016: 0.015: 0.015: 0.014: 0.014: 0.013:
Cc : 0.027: 0.026: 0.025: 0.024: 0.023: 0.022: 0.022: 0.021: 0.020: 0.019: 0.019: 0.018: 0.018: 0.017: 0.016: 0.016:
~~~~~~
~~~~~~~~
----____
x= 12800: 13000: 13200: 13400: 13600: 13800: 14000: 14200: 14400: 14600: 14800: 15000:
----------:------:------:------:------:------:------:------:------:------:------:------:
Qc : 0.013: 0.013: 0.012: 0.012: 0.012: 0.012: 0.011: 0.011: 0.010: 0.010: 0.010: 0.009:
Cc : 0.015: 0.015: 0.015: 0.014: 0.014: 0.014: 0.014: 0.013: 0.013: 0.012: 0.012: 0.011:
~~~~~~
____
y= 11400 : Y-строка 19 Cmax= 0.030 долей ПДК (x= 7600.0; напр.ветра=182)
----------:____
x=   0 :   200:   400:   600:   800: 1000: 1200: 1400: 1600: 1800: 2000: 2200: 2400: 2600: 2800: 3000:
----------:------:------:------:------:------:------:------:------:------:------:------:------:------:------:------:
Qc : 0.009: 0.009: 0.010: 0.010: 0.011: 0.011: 0.012: 0.012: 0.012: 0.013: 0.013: 0.013: 0.014: 0.014: 0.015: 0.015:
Cc : 0.011: 0.011: 0.012: 0.013: 0.013: 0.014: 0.014: 0.014: 0.015: 0.015: 0.016: 0.016: 0.017: 0.017: 0.018: 0.018:
~~~~~~
~~~~~~~~
----____
x= 3200: 3400: 3600: 3800: 4000: 4200: 4400: 4600: 4800: 5000: 5200: 5400: 5600: 5800: 6000: 6200:
----------:------:------:------:------:------:------:------:------:------:------:------:------:------:------:------:
Qc : 0.016: 0.016: 0.017: 0.017: 0.018: 0.019: 0.020: 0.020: 0.021: 0.022: 0.023: 0.024: 0.025: 0.025: 0.026: 0.027:
Cc : 0.019: 0.020: 0.020: 0.021: 0.022: 0.023: 0.023: 0.024: 0.025: 0.026: 0.027: 0.028: 0.029: 0.030: 0.031: 0.032:
~~~~~~
~~~~~~~~
----____
x= 6400: 6600: 6800: 7000: 7200: 7400: 7600: 7800: 8000: 8200: 8400: 8600: 8800: 9000: 9200: 9400:
----------:------:------:------:------:------:------:------:------:------:------:------:------:------:------:------:
Qc : 0.028: 0.028: 0.029: 0.029: 0.030: 0.030: 0.030: 0.029: 0.029: 0.029: 0.028: 0.028: 0.027: 0.026: 0.025: 0.024:
Cc : 0.033: 0.034: 0.035: 0.035: 0.036: 0.036: 0.036: 0.035: 0.035: 0.034: 0.034: 0.033: 0.032: 0.031: 0.030: 0.029:

~~~~~~
----
x= 9600: 9800: 10000: 10200: 10400: 10600: 10800: 11000: 11200: 11400: 11600: 11800: 12000: 12200: 12400: 12600:
----------:------:------:------:------:------:------:------:------:------:------:------:------:------:------:------:
Qc : 0.023: 0.023: 0.022: 0.021: 0.020: 0.019: 0.019: 0.018: 0.017: 0.017: 0.016: 0.016: 0.015: 0.014: 0.014: 0.014:
Cc : 0.028: 0.027: 0.026: 0.025: 0.024: 0.023: 0.022: 0.022: 0.021: 0.020: 0.019: 0.019: 0.018: 0.017: 0.017: 0.016:
~~~~~~
----
x= 12800: 13000: 13200: 13400: 13600: 13800: 14000: 14200: 14400: 14600: 14800: 15000:
----------:------:------:------:------:------:------:------:------:------:------:------:
Qc : 0.013: 0.013: 0.012: 0.012: 0.012: 0.012: 0.012: 0.011: 0.011: 0.011: 0.010: 0.010:
Cc : 0.016: 0.015: 0.015: 0.015: 0.014: 0.014: 0.014: 0.014: 0.013: 0.013: 0.012: 0.012:
~~~~~~

y= 11200 : Y-строка 20 Cmax= 0.032 долей ПДК (x= 7600.0; напр.ветра=182)
----------:
x= 0 : 200: 400: 600: 800: 1000: 1200: 1400: 1600: 1800: 2000: 2200: 2400: 2600: 2800: 3000:
----------:------:------:------:------:------:------:------:------:------:------:------:------:------:------:------:
Qc : 0.009: 0.010: 0.010: 0.011: 0.011: 0.012: 0.012: 0.012: 0.013: 0.013: 0.013: 0.014: 0.014: 0.015: 0.015: 0.016:
Cc : 0.011: 0.012: 0.012: 0.013: 0.014: 0.014: 0.014: 0.015: 0.015: 0.016: 0.016: 0.016: 0.017: 0.018: 0.018: 0.019:
~~~~~~
----
x= 3200: 3400: 3600: 3800: 4000: 4200: 4400: 4600: 4800: 5000: 5200: 5400: 5600: 5800: 6000: 6200:
----------:------:------:------:------:------:------:------:------:------:------:------:------:------:------:------:
Qc : 0.016: 0.017: 0.017: 0.018: 0.019: 0.020: 0.020: 0.021: 0.022: 0.023: 0.024: 0.025: 0.026: 0.027: 0.028: 0.029:
Cc : 0.019: 0.020: 0.021: 0.022: 0.023: 0.023: 0.024: 0.025: 0.027: 0.028: 0.029: 0.030: 0.031: 0.033: 0.034: 0.035:
~~~~~~
----
x= 6400: 6600: 6800: 7000: 7200: 7400: 7600: 7800: 8000: 8200: 8400: 8600: 8800: 9000: 9200: 9400:
----------:------:------:------:------:------:------:------:------:------:------:------:------:------:------:------:
Qc : 0.030: 0.031: 0.031: 0.032: 0.032: 0.032: 0.032: 0.032: 0.032: 0.031: 0.031: 0.030: 0.029: 0.028: 0.027: 0.026:
Cc : 0.036: 0.037: 0.038: 0.038: 0.039: 0.039: 0.039: 0.039: 0.038: 0.038: 0.037: 0.036: 0.035: 0.033: 0.032: 0.031:
~~~~~~
----
x= 9600: 9800: 10000: 10200: 10400: 10600: 10800: 11000: 11200: 11400: 11600: 11800: 12000: 12200: 12400: 12600:
----------:------:------:------:------:------:------:------:------:------:------:------:------:------:------:------:
Qc : 0.025: 0.024: 0.023: 0.022: 0.021: 0.020: 0.019: 0.019: 0.018: 0.017: 0.017: 0.016: 0.015: 0.015: 0.014: 0.014:
Cc : 0.030: 0.029: 0.027: 0.026: 0.025: 0.024: 0.023: 0.022: 0.021: 0.021: 0.020: 0.019: 0.018: 0.018: 0.017: 0.017:
~~~~~~
----
x= 12800: 13000: 13200: 13400: 13600: 13800: 14000: 14200: 14400: 14600: 14800: 15000:
----------:------:------:------:------:------:------:------:------:------:------:------:
Qc : 0.013: 0.013: 0.013: 0.012: 0.012: 0.012: 0.012: 0.012: 0.011: 0.011: 0.011: 0.010:
Cc : 0.016: 0.016: 0.015: 0.015: 0.015: 0.014: 0.014: 0.014: 0.014: 0.013: 0.013: 0.012:
~~~~~~

y= 11000 : Y-строка 21 Cmax= 0.036 долей ПДК (x= 7400.0; напр.ветра=178)
----------:
x= 0 : 200: 400: 600: 800: 1000: 1200: 1400: 1600: 1800: 2000: 2200: 2400: 2600: 2800: 3000:
----------:------:------:------:------:------:------:------:------:------:------:------:------:------:------:------:
Qc : 0.009: 0.010: 0.010: 0.011: 0.012: 0.012: 0.012: 0.012: 0.013: 0.013: 0.014: 0.014: 0.014: 0.015: 0.015: 0.016:
Cc : 0.011: 0.012: 0.013: 0.013: 0.014: 0.014: 0.015: 0.015: 0.015: 0.016: 0.016: 0.017: 0.017: 0.018: 0.019: 0.019:
~~~~~~
----
x= 3200: 3400: 3600: 3800: 4000: 4200: 4400: 4600: 4800: 5000: 5200: 5400: 5600: 5800: 6000: 6200:
----------:------:------:------:------:------:------:------:------:------:------:------:------:------:------:------:
Qc : 0.017: 0.017: 0.018: 0.019: 0.019: 0.020: 0.021: 0.022: 0.023: 0.024: 0.025: 0.027: 0.028: 0.029: 0.030: 0.031:
Cc : 0.020: 0.021: 0.022: 0.022: 0.023: 0.024: 0.025: 0.027: 0.028: 0.029: 0.030: 0.032: 0.033: 0.035: 0.036: 0.038:
~~~~~~
----
x= 6400: 6600: 6800: 7000: 7200: 7400: 7600: 7800: 8000: 8200: 8400: 8600: 8800: 9000: 9200: 9400:
----------:------:------:------:------:------:------:------:------:------:------:------:------:------:------:------:
Qc : 0.032: 0.033: 0.034: 0.035: 0.035: 0.036: 0.036: 0.035: 0.035: 0.034: 0.033: 0.032: 0.031: 0.030: 0.029: 0.028:
Cc : 0.039: 0.040: 0.041: 0.042: 0.043: 0.043: 0.043: 0.042: 0.042: 0.041: 0.040: 0.039: 0.037: 0.036: 0.035: 0.033:
~~~~~~
----
x= 9600: 9800: 10000: 10200: 10400: 10600: 10800: 11000: 11200: 11400: 11600: 11800: 12000: 12200: 12400: 12600:
----------:------:------:------:------:------:------:------:------:------:------:------:------:------:------:------:
Qc : 0.026: 0.025: 0.024: 0.023: 0.022: 0.021: 0.020: 0.019: 0.018: 0.018: 0.017: 0.016: 0.016: 0.015: 0.015: 0.014:
Cc : 0.032: 0.030: 0.029: 0.028: 0.026: 0.025: 0.024: 0.023: 0.022: 0.021: 0.020: 0.020: 0.019: 0.018: 0.018: 0.017:
~~~~~~
----
x= 12800: 13000: 13200: 13400: 13600: 13800: 14000: 14200: 14400: 14600: 14800: 15000:

```
----------:------:------:------:------:------:------:------:------:------:------:------:
Qc : 0.014: 0.013: 0.013: 0.013: 0.013: 0.012: 0.012: 0.012: 0.012: 0.011: 0.011: 0.011:
Cc : 0.016: 0.016: 0.016: 0.015: 0.015: 0.015: 0.015: 0.015: 0.014: 0.014: 0.013: 0.013:
~~~~~~~~~~~~~~~~~~~~~~~~~~~~~~~~~~~~~~~~~~~~~~~~~~~~~~~~~~~~~~~~~~~~~~~~~~~~~~~~~~~~~~~~~~~~~~~~~~~~~~~~~~~
____________
 y= 10800 : Y-строка 22  Cmax=  0.040 долей ПДК (x=  7400.0; напр.ветра=178)
----------:______________________________________________________________________________________________________________________
 x=    0 :   200:   400:   600:   800:  1000:  1200:  1400:  1600:  1800:  2000:  2200:  2400:  2600:  2800:  3000:
----------:------:------:------:------:------:------:------:------:------:------:------:------:------:------:------:
Qc : 0.010: 0.010: 0.011: 0.011: 0.012: 0.012: 0.012: 0.013: 0.013: 0.013: 0.014: 0.014: 0.015: 0.015: 0.016: 0.016:
Cc : 0.012: 0.012: 0.013: 0.014: 0.014: 0.014: 0.015: 0.015: 0.016: 0.016: 0.017: 0.017: 0.018: 0.018: 0.019: 0.020:
~~~~~~~~~~~~~~~~~~~~~~~~~~~~~~~~~~~~~~~~~~~~~~~~~~~~~~~~~~~~~~~~~~~~~~~~~~~~~~~~~~~~~~~~~~~~~~~~~~~~~~~~~~~~~~~~~~~~~~~~~~~~~~
~~~~~~~~
----______________________________________________________________________________________________________________________
 x=  3200:  3400:  3600:  3800:  4000:  4200:  4400:  4600:  4800:  5000:  5200:  5400:  5600:  5800:  6000:  6200:
----------:------:------:------:------:------:------:------:------:------:------:------:------:------:------:------:
Qc : 0.017: 0.018: 0.018: 0.019: 0.020: 0.021: 0.022: 0.023: 0.024: 0.026: 0.027: 0.028: 0.030: 0.031: 0.033: 0.034:
Cc : 0.020: 0.021: 0.022: 0.023: 0.024: 0.025: 0.026: 0.028: 0.029: 0.031: 0.032: 0.034: 0.036: 0.037: 0.039: 0.041:
~~~~~~~~~~~~~~~~~~~~~~~~~~~~~~~~~~~~~~~~~~~~~~~~~~~~~~~~~~~~~~~~~~~~~~~~~~~~~~~~~~~~~~~~~~~~~~~~~~~~~~~~~~~~~~~~~~~~~~~~~~~~~~
~~~~~~~~
----______________________________________________________________________________________________________________________
 x=  6400:  6600:  6800:  7000:  7200:  7400:  7600:  7800:  8000:  8200:  8400:  8600:  8800:  9000:  9200:  9400:
----------:------:------:------:------:------:------:------:------:------:------:------:------:------:------:------:
Qc : 0.035: 0.037: 0.038: 0.039: 0.039: 0.040: 0.040: 0.039: 0.039: 0.038: 0.037: 0.035: 0.034: 0.032: 0.031: 0.029:
Cc : 0.043: 0.044: 0.045: 0.046: 0.047: 0.048: 0.047: 0.047: 0.046: 0.045: 0.044: 0.042: 0.041: 0.039: 0.037: 0.035:
~~~~~~~~~~~~~~~~~~~~~~~~~~~~~~~~~~~~~~~~~~~~~~~~~~~~~~~~~~~~~~~~~~~~~~~~~~~~~~~~~~~~~~~~~~~~~~~~~~~~~~~~~~~~~~~~~~~~~~~~~~~~~~
~~~~~~~~
----______________________________________________________________________________________________________________________
 x=  9600:  9800: 10000: 10200: 10400: 10600: 10800: 11000: 11200: 11400: 11600: 11800: 12000: 12200: 12400: 12600:
----------:------:------:------:------:------:------:------:------:------:------:------:------:------:------:------:
Qc : 0.028: 0.027: 0.025: 0.024: 0.023: 0.022: 0.021: 0.020: 0.019: 0.018: 0.017: 0.017: 0.016: 0.016: 0.015: 0.014:
Cc : 0.034: 0.032: 0.030: 0.029: 0.028: 0.026: 0.025: 0.024: 0.023: 0.022: 0.021: 0.020: 0.019: 0.019: 0.018: 0.017:
~~~~~~~~~~~~~~~~~~~~~~~~~~~~~~~~~~~~~~~~~~~~~~~~~~~~~~~~~~~~~~~~~~~~~~~~~~~~~~~~~~~~~~~~~~~~~~~~~~~~~~~~~~~~~~~~~~~~~~~~~~~~~~
~~~~~~~~
----______________________________________________________________________________________
 x=  12800: 13000: 13200: 13400: 13600: 13800: 14000: 14200: 14400: 14600: 14800: 15000:
----------:------:------:------:------:------:------:------:------:------:------:------:
Qc : 0.014: 0.014: 0.013: 0.013: 0.013: 0.013: 0.013: 0.013: 0.012: 0.012: 0.011: 0.011:
Cc : 0.017: 0.016: 0.016: 0.016: 0.015: 0.015: 0.015: 0.015: 0.015: 0.014: 0.014: 0.013:
~~~~~~~~~~~~~~~~~~~~~~~~~~~~~~~~~~~~~~~~~~~~~~~~~~~~~~~~~~~~~~~~~~~~~~~~~~~~~~~~~~~~~~~~~~~~~~~~~~~~~~~~~~~
____________
 y= 10600 : Y-строка 23  Cmax=  0.044 долей ПДК (x=  7400.0; напр.ветра=178)
----------:______________________________________________________________________________________________________________________
 x=    0 :   200:   400:   600:   800:  1000:  1200:  1400:  1600:  1800:  2000:  2200:  2400:  2600:  2800:  3000:
----------:------:------:------:------:------:------:------:------:------:------:------:------:------:------:------:
Qc : 0.010: 0.010: 0.011: 0.012: 0.012: 0.012: 0.013: 0.013: 0.013: 0.014: 0.014: 0.015: 0.015: 0.016: 0.016: 0.017:
Cc : 0.012: 0.013: 0.013: 0.014: 0.014: 0.015: 0.015: 0.015: 0.016: 0.016: 0.017: 0.017: 0.018: 0.019: 0.019: 0.020:
~~~~~~~~~~~~~~~~~~~~~~~~~~~~~~~~~~~~~~~~~~~~~~~~~~~~~~~~~~~~~~~~~~~~~~~~~~~~~~~~~~~~~~~~~~~~~~~~~~~~~~~~~~~~~~~~~~~~~~~~~~~~~~
~~~~~~~~
----______________________________________________________________________________________________________________________
 x=  3200:  3400:  3600:  3800:  4000:  4200:  4400:  4600:  4800:  5000:  5200:  5400:  5600:  5800:  6000:  6200:
----------:------:------:------:------:------:------:------:------:------:------:------:------:------:------:------:
Qc : 0.017: 0.018: 0.019: 0.020: 0.021: 0.022: 0.023: 0.024: 0.026: 0.027: 0.029: 0.030: 0.032: 0.034: 0.035: 0.037:
Cc : 0.021: 0.022: 0.023: 0.024: 0.025: 0.026: 0.028: 0.029: 0.031: 0.032: 0.034: 0.036: 0.038: 0.040: 0.042: 0.045:
~~~~~~~~~~~~~~~~~~~~~~~~~~~~~~~~~~~~~~~~~~~~~~~~~~~~~~~~~~~~~~~~~~~~~~~~~~~~~~~~~~~~~~~~~~~~~~~~~~~~~~~~~~~~~~~~~~~~~~~~~~~~~~
~~~~~~~~
----______________________________________________________________________________________________________________________
 x=  6400:  6600:  6800:  7000:  7200:  7400:  7600:  7800:  8000:  8200:  8400:  8600:  8800:  9000:  9200:  9400:
----------:------:------:------:------:------:------:------:------:------:------:------:------:------:------:------:
Qc : 0.039: 0.041: 0.042: 0.043: 0.044: 0.044: 0.044: 0.044: 0.043: 0.042: 0.040: 0.039: 0.037: 0.035: 0.033: 0.032:
Cc : 0.047: 0.049: 0.050: 0.052: 0.053: 0.053: 0.053: 0.053: 0.052: 0.050: 0.048: 0.046: 0.044: 0.042: 0.040: 0.038:
~~~~~~~~~~~~~~~~~~~~~~~~~~~~~~~~~~~~~~~~~~~~~~~~~~~~~~~~~~~~~~~~~~~~~~~~~~~~~~~~~~~~~~~~~~~~~~~~~~~~~~~~~~~~~~~~~~~~~~~~~~~~~~
~~~~~~~~
----______________________________________________________________________________________________________________________
 x=  9600:  9800: 10000: 10200: 10400: 10600: 10800: 11000: 11200: 11400: 11600: 11800: 12000: 12200: 12400: 12600:
----------:------:------:------:------:------:------:------:------:------:------:------:------:------:------:------:
Qc : 0.030: 0.028: 0.027: 0.025: 0.024: 0.023: 0.022: 0.021: 0.020: 0.019: 0.018: 0.017: 0.016: 0.016: 0.015: 0.015:
Cc : 0.036: 0.034: 0.032: 0.030: 0.029: 0.027: 0.026: 0.025: 0.024: 0.023: 0.022: 0.021: 0.020: 0.019: 0.018: 0.018:
~~~~~~~~~~~~~~~~~~~~~~~~~~~~~~~~~~~~~~~~~~~~~~~~~~~~~~~~~~~~~~~~~~~~~~~~~~~~~~~~~~~~~~~~~~~~~~~~~~~~~~~~~~~~~~~~~~~~~~~~~~~~~~
~~~~~~~~
----______________________________________________________________________________________
 x=  12800: 13000: 13200: 13400: 13600: 13800: 14000: 14200: 14400: 14600: 14800: 15000:
----------:------:------:------:------:------:------:------:------:------:------:------:
Qc : 0.014: 0.014: 0.014: 0.013: 0.013: 0.013: 0.013: 0.013: 0.013: 0.012: 0.012: 0.011:
Cc : 0.017: 0.017: 0.016: 0.016: 0.016: 0.016: 0.016: 0.016: 0.015: 0.015: 0.014: 0.014:
~~~~~~~~~~~~~~~~~~~~~~~~~~~~~~~~~~~~~~~~~~~~~~~~~~~~~~~~~~~~~~~~~~~~~~~~~~~~~~~~~~~~~~~~~~~~~~~~~~~~~~~~~~~
____________
 y= 10400 : Y-строка 24  Cmax=  0.051 долей ПДК (x=  7400.0; напр.ветра=178)
----------:______________________________________________________________________________________________________________________
 x=    0 :   200:   400:   600:   800:  1000:  1200:  1400:  1600:  1800:  2000:  2200:  2400:  2600:  2800:  3000:
----------:------:------:------:------:------:------:------:------:------:------:------:------:------:------:------:
Qc : 0.010: 0.011: 0.011: 0.012: 0.012: 0.012: 0.013: 0.013: 0.014: 0.014: 0.014: 0.015: 0.015: 0.016: 0.017: 0.017:
Cc : 0.012: 0.013: 0.014: 0.014: 0.014: 0.015: 0.015: 0.016: 0.016: 0.017: 0.017: 0.018: 0.018: 0.019: 0.020: 0.021:
```

Фоп: 106 : 107 : 107 : 108 : 108 : 109 : 109 : 110 : 110 : 111 : 112 : 113 : 114 : 114 : 115 : 116 :
Uоп: 9.00 : 9.00 : 9.00 : 9.00 : 9.00 : 9.00 : 9.00 : 9.00 : 9.00 : 9.00 : 9.00 : 6.83 : 6.55 : 6.35 : 6.09 : 5.83 :
  :   :   :   :   :   :   :   :   :   :   :   :   :   :   :   :   :
Ви : 0.009: 0.010: 0.011: 0.011: 0.011: 0.012: 0.012: 0.012: 0.013: 0.013: 0.014: 0.014: 0.015: 0.016: 0.016: 0.017:
Ки : 6025 : 6025 : 6025 : 6025 : 6025 : 6025 : 6025 : 6025 : 6025 : 6025 : 6025 : 6025 : 6025 : 6025 : 6025 : 6025 :
Ви : 0.001: 0.001: 0.001: 0.001: 0.001: 0.001: 0.001: 0.001: 0.001: 0.001: 0.001:   :   :   :   :   :
Ки : 6026 : 6026 : 6026 : 6026 : 6026 : 6026 : 6026 : 6026 : 6026 : 6026 : 6026 :   :   :   :   :   :
~~~~~~
~~~~~~~~
----____
 x=   3200: 3400: 3600: 3800: 4000: 4200: 4400: 4600: 4800: 5000: 5200: 5400: 5600: 5800: 6000: 6200:
----------:------:------:------:------:------:------:------:------:------:------:------:------:------:------:------:
Qc : 0.018: 0.019: 0.020: 0.021: 0.022: 0.023: 0.024: 0.025: 0.027: 0.029: 0.030: 0.032: 0.034: 0.036: 0.039: 0.041:
Сс : 0.022: 0.022: 0.024: 0.025: 0.026: 0.027: 0.029: 0.030: 0.032: 0.034: 0.036: 0.039: 0.041: 0.044: 0.046: 0.049:
Фоп: 117 : 119 : 120 : 121 : 123 : 124 : 126 : 128 : 130 : 132 : 134 : 137 : 140 : 143 : 146 : 150 :
Uоп: 5.57 : 5.32 : 5.11 : 4.85 : 4.65 : 4.39 : 4.19 : 3.97 : 3.74 : 3.52 : 3.33 : 3.14 : 2.96 : 2.78 : 2.62 : 2.48 :
  :   :   :   :   :   :   :   :   :   :   :   :   :   :   :   :   :
Ви : 0.018: 0.019: 0.020: 0.020: 0.022: 0.023: 0.024: 0.025: 0.027: 0.029: 0.030: 0.032: 0.034: 0.036: 0.039: 0.041:
Ки : 6025 : 6025 : 6025 : 6025 : 6025 : 6025 : 6025 : 6025 : 6025 : 6025 : 6025 : 6025 : 6025 : 6025 : 6025 : 6025 :
Ви :   :   :   :   :   :   :   :   :   :   :   :   :   :   :   :   :
Ки :   :   :   :   :   :   :   :   :   :   :   :   :   :   :   :   :
~~~~~~
~~~~~~~~
----____
 x=   6400: 6600: 6800: 7000: 7200: 7400: 7600: 7800: 8000: 8200: 8400: 8600: 8800: 9000: 9200: 9400:
----------:------:------:------:------:------:------:------:------:------:------:------:------:------:------:------:
Qc : 0.043: 0.045: 0.047: 0.049: 0.050: 0.051: 0.051: 0.050: 0.049: 0.047: 0.045: 0.043: 0.041: 0.038: 0.036: 0.034:
Сс : 0.052: 0.054: 0.057: 0.059: 0.060: 0.061: 0.061: 0.060: 0.058: 0.056: 0.054: 0.051: 0.049: 0.046: 0.043: 0.041:
Фоп: 154 : 158 : 163 : 168 : 173 : 178 : 183 : 188 : 193 : 198 : 202 : 207 : 210 : 214 : 217 : 221 :
Uоп: 2.34 : 2.25 : 2.15 : 2.07 : 2.04 : 2.02 : 2.02 : 2.04 : 2.09 : 2.16 : 2.25 : 2.37 : 2.50 : 2.65 : 2.81 : 2.99 :
  :   :   :   :   :   :   :   :   :   :   :   :   :   :   :   :   :
Ви : 0.043: 0.045: 0.047: 0.049: 0.050: 0.051: 0.051: 0.050: 0.049: 0.047: 0.045: 0.043: 0.041: 0.038: 0.036: 0.034:
Ки : 6025 : 6025 : 6025 : 6025 : 6025 : 6025 : 6025 : 6025 : 6025 : 6025 : 6025 : 6025 : 6025 : 6025 : 6025 : 6025 :
Ви :   :   :   :   :   :   :   :   :   :   :   :   :   :   :   :   :
Ки :   :   :   :   :   :   :   :   :   :   :   :   :   :   :   :   :
~~~~~~
~~~~~~~~
----____
 x=   9600: 9800: 10000: 10200: 10400: 10600: 10800: 11000: 11200: 11400: 11600: 11800: 12000: 12200: 12400: 12600:
----------:------:------:------:------:------:------:------:------:------:------:------:------:------:------:------:
Qc : 0.032: 0.030: 0.028: 0.027: 0.025: 0.024: 0.023: 0.021: 0.020: 0.019: 0.018: 0.018: 0.017: 0.016: 0.016: 0.015:
Сс : 0.038: 0.036: 0.034: 0.032: 0.030: 0.028: 0.027: 0.026: 0.024: 0.023: 0.022: 0.021: 0.020: 0.019: 0.019: 0.018:
Фоп: 223 : 226 : 228 : 231 : 233 : 234 : 236 : 238 : 239 : 240 : 241 : 243 : 244 : 245 : 245 : 246 :
Uоп: 3.18 : 3.39 : 3.56 : 3.77 : 3.97 : 4.23 : 4.45 : 4.65 : 4.90 : 5.14 : 5.40 : 5.67 : 5.89 : 6.09 : 6.35 : 6.66 :
  :   :   :   :   :   :   :   :   :   :   :   :   :   :   :   :   :
Ви : 0.032: 0.030: 0.028: 0.027: 0.025: 0.024: 0.023: 0.021: 0.020: 0.019: 0.018: 0.018: 0.017: 0.016: 0.015: 0.015:
Ки : 6025 : 6025 : 6025 : 6025 : 6025 : 6025 : 6025 : 6025 : 6025 : 6025 : 6025 : 6025 : 6025 : 6025 : 6025 : 6025 :
Ви :   :   :   :   :   :   :   :   :   :   :   :   :   :   :   :   :
Ки :   :   :   :   :   :   :   :   :   :   :   :   :   :   :   :   :
~~~~~~
~~~~~~~~
----____
 x= 12800: 13000: 13200: 13400: 13600: 13800: 14000: 14200: 14400: 14600: 14800: 15000:
----------:------:------:------:------:------:------:------:------:------:------:------:
Qc : 0.015: 0.014: 0.014: 0.014: 0.014: 0.014: 0.014: 0.013: 0.013: 0.013: 0.012: 0.012:
Сс : 0.018: 0.017: 0.017: 0.017: 0.017: 0.017: 0.017: 0.016: 0.016: 0.016: 0.015: 0.015: 0.014:
Фоп: 247 : 247 : 248 : 248 : 249 : 249 : 250 : 250 : 251 : 251 : 252 : 252 :
Uоп: 6.86 : 7.16 : 7.40 : 7.60 : 9.00 : 9.00 : 9.00 : 9.00 : 9.00 : 9.00 : 9.00 : 9.00 :
  :   :   :   :   :   :   :   :   :   :   :   :   :
Ви : 0.014: 0.014: 0.013: 0.013: 0.012: 0.012: 0.011: 0.011: 0.011: 0.010: 0.010: 0.009:
Ки : 6025 : 6025 : 6025 : 6025 : 6025 : 6025 : 6025 : 6025 : 6025 : 6025 : 6025 : 6025 :
Ви :   : 0.001: 0.001: 0.001: 0.002: 0.002: 0.002: 0.003: 0.003: 0.003: 0.003: 0.003:
Ки :   : 6026 : 6026 : 6026 : 6026 : 6026 : 6026 : 6026 : 6026 : 6026 : 6026 : 6026 :
~~~~~~
____
 y= 10200 : Y-строка 25 Cmax= 0.058 долей ПДК (x= 7400.0; напр.ветра=178)
----------:____
 x=   0 :   200:   400:   600:   800: 1000: 1200: 1400: 1600: 1800: 2000: 2200: 2400: 2600: 2800: 3000:
----------:------:------:------:------:------:------:------:------:------:------:------:------:------:------:------:
Qc : 0.010: 0.011: 0.012: 0.012: 0.012: 0.013: 0.013: 0.013: 0.014: 0.014: 0.015: 0.015: 0.016: 0.016: 0.017: 0.018:
Сс : 0.012: 0.013: 0.014: 0.014: 0.015: 0.015: 0.016: 0.016: 0.017: 0.017: 0.018: 0.018: 0.019: 0.020: 0.020: 0.021:
Фоп: 105 : 105 : 106 : 106 : 107 : 107 : 108 : 108 : 109 : 109 : 110 : 111 : 112 : 112 : 113 : 114 :
Uоп: 9.00 : 9.00 : 9.00 : 9.00 : 9.00 : 9.00 : 9.00 : 9.00 : 9.00 : 9.00 : 9.00 : 6.73 : 6.53 : 6.25 : 5.99 : 5.73 :
  :   :   :   :   :   :   :   :   :   :   :   :   :   :   :   :   :
Ви : 0.010: 0.010: 0.011: 0.011: 0.011: 0.012: 0.012: 0.013: 0.013: 0.013: 0.014: 0.015: 0.015: 0.016: 0.017: 0.017:
Ки : 6025 : 6025 : 6025 : 6025 : 6025 : 6025 : 6025 : 6025 : 6025 : 6025 : 6025 : 6025 : 6025 : 6025 : 6025 : 6025 :
Ви : 0.001: 0.001: 0.001: 0.001: 0.001: 0.001: 0.001: 0.001: 0.001: 0.001: 0.001: 0.000:   : 0.000:   :   :
Ки : 6026 : 6026 : 6026 : 6026 : 6026 : 6026 : 6026 : 6026 : 6026 : 6026 : 6026 : 6026 :   : 6026 :   :   :
~~~~~~
~~~~~~~~
----____
 x=   3200: 3400: 3600: 3800: 4000: 4200: 4400: 4600: 4800: 5000: 5200: 5400: 5600: 5800: 6000: 6200:
----------:------:------:------:------:------:------:------:------:------:------:------:------:------:------:------:
~~~~~~~~

Qc : 0.018: 0.019: 0.020: 0.021: 0.022: 0.024: 0.025: 0.027: 0.028: 0.030: 0.032: 0.034: 0.037: 0.040: 0.042: 0.045:
Cc : 0.022: 0.023: 0.024: 0.025: 0.027: 0.028: 0.030: 0.032: 0.034: 0.036: 0.038: 0.041: 0.044: 0.047: 0.051: 0.054:
Фоп: 115 : 116 : 118 : 119 : 120 : 122 : 123 : 125 : 127 : 129 : 132 : 134 : 137 : 140 : 144 : 148 :
Uоп: 5.47 : 5.22 : 5.00 : 4.72 : 4.49 : 4.23 : 4.05 : 3.78 : 3.56 : 3.36 : 3.11 : 2.96 : 2.74 : 2.56 : 2.40 : 2.25 :
: : : : : : : : : : : : : : : : :
Ви : 0.018: 0.019: 0.020: 0.021: 0.022: 0.024: 0.025: 0.026: 0.028: 0.030: 0.032: 0.034: 0.037: 0.040: 0.042: 0.045:
Ки : 6025 : 6025 : 6025 : 6025 : 6025 : 6025 : 6025 : 6025 : 6025 : 6025 : 6025 : 6025 : 6025 : 6025 : 6025 : 6025 :
Ви : : : : : : : : : : : : : : : : :
Ки : : : : : : : : : : : : : : : : :
~~~~~~
~~~~~~~~
----____
x= 6400: 6600: 6800: 7000: 7200: 7400: 7600: 7800: 8000: 8200: 8400: 8600: 8800: 9000: 9200: 9400:
----------:------:------:------:------:------:------:------:------:------:------:------:------:------:------:------:
Qc : 0.048: 0.051: 0.054: 0.056: 0.058: 0.058: 0.058: 0.057: 0.056: 0.053: 0.051: 0.048: 0.045: 0.042: 0.039: 0.036:
Cc : 0.058: 0.061: 0.064: 0.067: 0.069: 0.070: 0.070: 0.069: 0.067: 0.064: 0.061: 0.057: 0.054: 0.050: 0.047: 0.044:
Фоп: 152 : 157 : 161 : 167 : 172 : 178 : 183 : 189 : 194 : 199 : 204 : 209 : 213 : 217 : 220 : 223 :
Uоп: 2.10 : 1.98 : 1.90 : 1.81 : 1.76 : 1.73 : 1.74 : 1.76 : 1.82 : 1.91 : 2.01 : 2.12 : 2.26 : 2.42 : 2.59 : 2.78 :
: : : : : : : : : : : : : : : : :
Ви : 0.048: 0.051: 0.054: 0.056: 0.058: 0.058: 0.058: 0.057: 0.056: 0.053: 0.051: 0.048: 0.045: 0.042: 0.039: 0.036:
Ки : 6025 : 6025 : 6025 : 6025 : 6025 : 6025 : 6025 : 6025 : 6025 : 6025 : 6025 : 6025 : 6025 : 6025 : 6025 : 6025 :
Ви : : : : : : : : : : : : : : : : :
Ки : : : : : : : : : : : : : : : : :
~~~~~~
~~~~~~~~
----____
x= 9600: 9800: 10000: 10200: 10400: 10600: 10800: 11000: 11200: 11400: 11600: 11800: 12000: 12200: 12400: 12600:
----------:------:------:------:------:------:------:------:------:------:------:------:------:------:------:------:
Qc : 0.034: 0.032: 0.030: 0.028: 0.026: 0.025: 0.023: 0.022: 0.021: 0.020: 0.019: 0.018: 0.017: 0.017: 0.016: 0.016:
Cc : 0.041: 0.038: 0.036: 0.033: 0.031: 0.030: 0.028: 0.026: 0.025: 0.024: 0.023: 0.022: 0.021: 0.020: 0.019: 0.019:
Фоп: 226 : 229 : 231 : 233 : 235 : 237 : 238 : 240 : 241 : 243 : 244 : 245 : 246 : 247 : 247 : 248 :
Uоп: 2.96 : 3.18 : 3.39 : 3.61 : 3.81 : 4.04 : 4.30 : 4.53 : 4.74 : 5.00 : 5.32 : 5.57 : 5.73 : 5.99 : 6.25 : 6.53 :
: : : : : : : : : : : : : : : : :
Ви : 0.034: 0.032: 0.030: 0.028: 0.026: 0.025: 0.023: 0.022: 0.021: 0.020: 0.019: 0.018: 0.017: 0.016: 0.016: 0.015:
Ки : 6025 : 6025 : 6025 : 6025 : 6025 : 6025 : 6025 : 6025 : 6025 : 6025 : 6025 : 6025 : 6025 : 6025 : 6025 : 6025 :
Ви : : : : : : : : : : : : : : : : :
Ки : : : : : : : : : : : : : : : : :
~~~~~~
~~~~~~~~
----____
x= 12800: 13000: 13200: 13400: 13600: 13800: 14000: 14200: 14400: 14600: 14800: 15000:
----------:------:------:------:------:------:------:------:------:------:------:------:
Qc : 0.015: 0.015: 0.015: 0.015: 0.015: 0.014: 0.014: 0.014: 0.014: 0.013: 0.013: 0.012:
Cc : 0.018: 0.018: 0.018: 0.018: 0.018: 0.017: 0.017: 0.017: 0.017: 0.016: 0.015: 0.015:
Фоп: 248 : 249 : 249 : 250 : 250 : 251 : 251 : 252 : 252 : 253 : 253 : 254 :
Uоп: 6.74 : 7.02 : 7.25 : 7.54 : 7.78 : 9.00 : 9.00 : 9.00 : 9.00 : 9.00 : 9.00 : 9.00 :
: : : : : : : : : : : : :
Ви : 0.014: 0.014: 0.013: 0.013: 0.012: 0.012: 0.011: 0.011: 0.011: 0.010: 0.010: 0.009:
Ки : 6025 : 6025 : 6025 : 6025 : 6025 : 6025 : 6025 : 6025 : 6025 : 6025 : 6025 : 6025 :
Ви : 0.001: 0.001: 0.002: 0.002: 0.002: 0.002: 0.003: 0.003: 0.003: 0.003: 0.003: 0.003:
Ки : 6026 : 6026 : 6026 : 6026 : 6026 : 6026 : 6026 : 6026 : 6026 : 6026 : 6026 : 6026 :
~~~~~~

____
y= 10000 : Y-строка 26 Cmax= 0.069 долей ПДК (x= 7400.0; напр.ветра=177)
----------:____
x= 0 : 200: 400: 600: 800: 1000: 1200: 1400: 1600: 1800: 2000: 2200: 2400: 2600: 2800: 3000:
----------:------:------:------:------:------:------:------:------:------:------:------:------:------:------:------:
Qc : 0.010: 0.011: 0.012: 0.012: 0.012: 0.013: 0.013: 0.014: 0.014: 0.014: 0.015: 0.015: 0.016: 0.017: 0.017: 0.018:
Cc : 0.013: 0.013: 0.014: 0.014: 0.015: 0.015: 0.016: 0.016: 0.017: 0.017: 0.018: 0.019: 0.019: 0.020: 0.021: 0.022:
Фоп: 103 : 104 : 104 : 105 : 105 : 105 : 106 : 106 : 107 : 107 : 108 : 109 : 110 : 110 : 111 : 112 :
Uоп: 9.00 : 9.00 : 9.00 : 9.00 : 9.00 : 9.00 : 9.00 : 9.00 : 9.00 : 9.00 : 9.00 : 9.00 : 6.35 : 6.09 : 5.83 : 5.63 :
: : : : : : : : : : : : : : : : :
Ви : 0.010: 0.010: 0.011: 0.011: 0.012: 0.012: 0.012: 0.013: 0.013: 0.013: 0.014: 0.015: 0.016: 0.016: 0.017: 0.018:
Ки : 6025 : 6025 : 6025 : 6025 : 6025 : 6025 : 6025 : 6025 : 6025 : 6025 : 6025 : 6025 : 6025 : 6025 : 6025 : 6025 :
Ви : 0.001: 0.001: 0.001: 0.001: 0.001: 0.001: 0.001: 0.001: 0.001: 0.001: 0.001: 0.001: 0.000: 0.001: : :
Ки : 6026 : 6026 : 6026 : 6026 : 6026 : 6026 : 6026 : 6026 : 6026 : 6026 : 6026 : 6026 : 6026 : 6026 : : :
~~~~~~
~~~~~~~~
----____
x= 3200: 3400: 3600: 3800: 4000: 4200: 4400: 4600: 4800: 5000: 5200: 5400: 5600: 5800: 6000: 6200:
----------:------:------:------:------:------:------:------:------:------:------:------:------:------:------:------:
Qc : 0.019: 0.020: 0.021: 0.022: 0.023: 0.024: 0.026: 0.028: 0.030: 0.032: 0.034: 0.037: 0.040: 0.043: 0.047: 0.050:
Cc : 0.023: 0.024: 0.025: 0.026: 0.028: 0.029: 0.031: 0.033: 0.036: 0.038: 0.041: 0.044: 0.048: 0.052: 0.056: 0.061:
Фоп: 113 : 114 : 115 : 116 : 118 : 119 : 121 : 122 : 124 : 127 : 129 : 131 : 134 : 138 : 141 : 145 :
Uоп: 5.32 : 5.13 : 4.85 : 4.59 : 4.35 : 4.13 : 3.88 : 3.62 : 3.39 : 3.18 : 2.96 : 2.74 : 2.55 : 2.36 : 2.18 : 2.02 :
: : : : : : : : : : : : : : : : :
Ви : 0.019: 0.020: 0.021: 0.022: 0.023: 0.024: 0.026: 0.028: 0.030: 0.032: 0.034: 0.037: 0.040: 0.043: 0.047: 0.050:
Ки : 6025 : 6025 : 6025 : 6025 : 6025 : 6025 : 6025 : 6025 : 6025 : 6025 : 6025 : 6025 : 6025 : 6025 : 6025 : 6025 :
Ви : : : : : : : : : : : : : : : : :
Ки : : : : : : : : : : : : : : : : :
~~~~~~
~~~~~~~~
----____
~~~~~~~~

x= 6400: 6600: 6800: 7000: 7200: 7400: 7600: 7800: 8000: 8200: 8400: 8600: 8800: 9000: 9200: 9400:
----------:------:------:------:------:------:------:------:------:------:------:------:------:------:------:------:
Qc : 0.054: 0.059: 0.062: 0.065: 0.068: 0.069: 0.069: 0.067: 0.065: 0.062: 0.058: 0.054: 0.050: 0.046: 0.043: 0.039:
Cc : 0.065: 0.070: 0.075: 0.079: 0.081: 0.083: 0.083: 0.081: 0.078: 0.074: 0.069: 0.065: 0.060: 0.055: 0.051: 0.047:
Фоп: 149 : 154 : 160 : 165 : 171 : 177 : 184 : 190 : 196 : 201 : 207 : 211 : 216 : 220 : 223 : 226 :
Uоп: 1.87 : 1.73 : 1.63 : 1.54 : 1.49 : 1.46 : 1.46 : 1.49 : 1.55 : 1.64 : 1.75 : 1.88 : 2.04 : 2.21 : 2.39 : 2.58 :
 : : : : : : : : : : : : : : : : :
Ви : 0.054: 0.059: 0.062: 0.065: 0.068: 0.069: 0.069: 0.067: 0.065: 0.062: 0.058: 0.054: 0.050: 0.046: 0.043: 0.039:
Ки : 6025 : 6025 : 6025 : 6025 : 6025 : 6025 : 6025 : 6025 : 6025 : 6025 : 6025 : 6025 : 6025 : 6025 : 6025 : 6025 :
Ви : : : : : : : : : : : : : : : :
Ки : : : : : : : : : : : : : : : :
~~~~~~
~~~~~~~~
----____
x= 9600: 9800: 10000: 10200: 10400: 10600: 10800: 11000: 11200: 11400: 11600: 11800: 12000: 12200: 12400: 12600:
----------:------:------:------:------:------:------:------:------:------:------:------:------:------:------:------:
Qc : 0.036: 0.034: 0.031: 0.029: 0.027: 0.026: 0.024: 0.023: 0.021: 0.020: 0.019: 0.018: 0.018: 0.017: 0.016: 0.016:
Cc : 0.044: 0.040: 0.038: 0.035: 0.033: 0.031: 0.029: 0.027: 0.026: 0.024: 0.023: 0.022: 0.021: 0.020: 0.020: 0.019:
Фоп: 229 : 232 : 234 : 236 : 238 : 239 : 241 : 242 : 244 : 245 : 246 : 247 : 248 : 249 : 249 : 250 :
Uоп: 2.78 : 3.02 : 3.22 : 3.45 : 3.67 : 3.91 : 4.13 : 4.39 : 4.65 : 4.90 : 5.14 : 5.39 : 5.67 : 5.89 : 6.15 : 6.41 :
 : : : : : : : : : : : : : : : : :
Ви : 0.036: 0.034: 0.031: 0.029: 0.027: 0.026: 0.024: 0.023: 0.021: 0.020: 0.019: 0.018: 0.018: 0.017: 0.016: 0.015:
Ки : 6025 : 6025 : 6025 : 6025 : 6025 : 6025 : 6025 : 6025 : 6025 : 6025 : 6025 : 6025 : 6025 : 6025 : 6025 : 6025 :
Ви : : : : : : : : : : : : : : : : 0.001:
Ки : : : : : : : : : : : : : : : : 6026 :
~~~~~~
~~~~~~~~
----____
x= 12800: 13000: 13200: 13400: 13600: 13800: 14000: 14200: 14400: 14600: 14800: 15000:
----------:------:------:------:------:------:------:------:------:------:------:------:
Qc : 0.016: 0.016: 0.016: 0.015: 0.015: 0.015: 0.015: 0.015: 0.014: 0.014: 0.013: 0.013:
Cc : 0.019: 0.019: 0.019: 0.019: 0.018: 0.018: 0.018: 0.017: 0.017: 0.017: 0.016: 0.015:
Фоп: 250 : 250 : 251 : 251 : 252 : 252 : 253 : 253 : 254 : 254 : 255 : 255 :
Uоп: 6.69 : 6.93 : 7.25 : 7.54 : 7.78 : 8.01 : 9.00 : 9.00 : 9.00 : 9.00 : 9.00 : 9.00 :
 : : : : : : : : : : : : :
Ви : 0.015: 0.014: 0.013: 0.013: 0.012: 0.012: 0.012: 0.011: 0.011: 0.010: 0.010: 0.009:
Ки : 6025 : 6025 : 6025 : 6025 : 6025 : 6025 : 6025 : 6025 : 6025 : 6025 : 6025 : 6025 :
Ви : 0.001: 0.002: 0.002: 0.003: 0.003: 0.003: 0.003: 0.004: 0.003: 0.003: 0.003: 0.003:
Ки : 6026 : 6026 : 6026 : 6026 : 6026 : 6026 : 6026 : 6026 : 6026 : 6026 : 6026 : 6026 :
~~~~~~
____
y= 9800 : Y-строка 27 Cmax= 0.083 долей ПДК (x= 7400.0; напр.ветра=177)
----------:____
x=   0 : 200: 400: 600: 800: 1000: 1200: 1400: 1600: 1800: 2000: 2200: 2400: 2600: 2800: 3000:
----------:------:------:------:------:------:------:------:------:------:------:------:------:------:------:------:
Qc : 0.011: 0.011: 0.012: 0.012: 0.013: 0.013: 0.013: 0.014: 0.014: 0.015: 0.015: 0.016: 0.016: 0.017: 0.018: 0.018:
Cc : 0.013: 0.014: 0.014: 0.015: 0.015: 0.016: 0.016: 0.017: 0.017: 0.018: 0.018: 0.019: 0.020: 0.020: 0.021: 0.022:
Фоп: 102 : 102 : 103 : 103 : 103 : 104 : 104 : 105 : 105 : 106 : 106 : 107 : 107 : 108 : 109 : 110 :
Uоп: 9.00 : 9.00 : 9.00 : 9.00 : 9.00 : 9.00 : 9.00 : 9.00 : 9.00 : 9.00 : 9.00 : 9.00 : 9.00 : 9.00 : 5.83 : 5.57 :
 : : : : : : : : : : : : : : : : :
Ви : 0.010: 0.010: 0.011: 0.011: 0.012: 0.012: 0.012: 0.013: 0.013: 0.014: 0.014: 0.015: 0.015: 0.016: 0.017: 0.018:
Ки : 6025 : 6025 : 6025 : 6025 : 6025 : 6025 : 6025 : 6025 : 6025 : 6025 : 6025 : 6025 : 6025 : 6025 : 6025 : 6025 :
Ви : 0.001: 0.001: 0.001: 0.001: 0.001: 0.001: 0.001: 0.001: 0.001: 0.001: 0.001: 0.001: 0.001: 0.001: 0.001: :
Ки : 6026 : 6026 : 6026 : 6026 : 6026 : 6026 : 6026 : 6026 : 6026 : 6026 : 6026 : 6026 : 6026 : 6026 : 6026 : :
~~~~~~
~~~~~~~~
----____
x= 3200: 3400: 3600: 3800: 4000: 4200: 4400: 4600: 4800: 5000: 5200: 5400: 5600: 5800: 6000: 6200:
----------:------:------:------:------:------:------:------:------:------:------:------:------:------:------:------:
Qc : 0.019: 0.020: 0.021: 0.023: 0.024: 0.025: 0.027: 0.029: 0.031: 0.033: 0.036: 0.039: 0.043: 0.047: 0.052: 0.057:
Cc : 0.023: 0.024: 0.026: 0.027: 0.029: 0.030: 0.032: 0.035: 0.037: 0.040: 0.044: 0.047: 0.052: 0.057: 0.062: 0.068:
Фоп: 111 : 112 : 113 : 114 : 115 : 116 : 118 : 120 : 121 : 123 : 126 : 128 : 131 : 134 : 138 : 142 :
Uоп: 5.22 : 5.00 : 4.72 : 4.49 : 4.23 : 3.97 : 3.75 : 3.50 : 3.26 : 3.02 : 2.79 : 2.58 : 2.36 : 2.16 : 1.96 : 1.80 :
 : : : : : : : : : : : : : : : : :
Ви : 0.019: 0.020: 0.021: 0.022: 0.024: 0.025: 0.027: 0.029: 0.031: 0.033: 0.036: 0.039: 0.043: 0.047: 0.052: 0.057:
Ки : 6025 : 6025 : 6025 : 6025 : 6025 : 6025 : 6025 : 6025 : 6025 : 6025 : 6025 : 6025 : 6025 : 6025 : 6025 : 6025 :
Ви : : : : : : : : : : : : : : : :
Ки : : : : : : : : : : : : : : : :
~~~~~~
~~~~~~~~
----____
x= 6400: 6600: 6800: 7000: 7200: 7400: 7600: 7800: 8000: 8200: 8400: 8600: 8800: 9000: 9200: 9400:
----------:------:------:------:------:------:------:------:------:------:------:------:------:------:------:------:
Qc : 0.062: 0.068: 0.073: 0.078: 0.081: 0.083: 0.083: 0.081: 0.077: 0.072: 0.067: 0.061: 0.056: 0.051: 0.046: 0.042:
Cc : 0.075: 0.081: 0.088: 0.093: 0.098: 0.100: 0.100: 0.097: 0.092: 0.087: 0.080: 0.073: 0.067: 0.061: 0.056: 0.051:
Фоп: 147 : 152 : 157 : 164 : 170 : 177 : 184 : 191 : 198 : 204 : 209 : 214 : 219 : 223 : 226 : 229 :
Uоп: 1.63 : 1.49 : 1.37 : 1.28 : 1.22 : 1.19 : 1.19 : 1.23 : 1.29 : 1.39 : 1.52 : 1.66 : 1.82 : 2.02 : 2.19 : 2.40 :
 : : : : : : : : : : : : : : : : :
Ви : 0.062: 0.068: 0.073: 0.078: 0.081: 0.083: 0.083: 0.081: 0.077: 0.072: 0.067: 0.061: 0.056: 0.051: 0.046: 0.042:
Ки : 6025 : 6025 : 6025 : 6025 : 6025 : 6025 : 6025 : 6025 : 6025 : 6025 : 6025 : 6025 : 6025 : 6025 : 6025 : 6025 :
Ви : : : : : : : : : : : : : : : :
Ки : : : : : : : : : : : : : : : :
~~~~~~~~

~~~~~~
~~~~~~~~
----____
x= 9600: 9800: 10000: 10200: 10400: 10600: 10800: 11000: 11200: 11400: 11600: 11800: 12000: 12200: 12400: 12600:
----------:------:------:------:------:------:------:------:------:------:------:------:------:------:------:------:
Qc : 0.039: 0.036: 0.033: 0.031: 0.028: 0.027: 0.025: 0.023: 0.022: 0.021: 0.020: 0.019: 0.018: 0.017: 0.017: 0.017:
Cc : 0.047: 0.043: 0.040: 0.037: 0.034: 0.032: 0.030: 0.028: 0.026: 0.025: 0.024: 0.023: 0.022: 0.021: 0.020: 0.020:
Фоп: 232 : 235 : 237 : 239 : 241 : 242 : 244 : 245 : 246 : 247 : 248 : 249 : 250 : 250 : 251 : 251 :
Uоп: 2.61 : 2.82 : 3.07 : 3.28 : 3.52 : 3.77 : 4.02 : 4.28 : 4.53 : 4.76 : 5.06 : 5.32 : 5.57 : 5.79 : 6.10 : 6.35 :
: : : : : : : : : : : : : : : : :
Ви : 0.039: 0.036: 0.033: 0.031: 0.028: 0.027: 0.025: 0.023: 0.022: 0.021: 0.020: 0.019: 0.018: 0.017: 0.016: 0.015:
Ки : 6025 : 6025 : 6025 : 6025 : 6025 : 6025 : 6025 : 6025 : 6025 : 6025 : 6025 : 6025 : 6025 : 6025 : 6025 : 6025 :
Ви : : : : : : : : : : : : : : 0.001: 0.001: 0.002:
Ки : : : : : : : : : : : : : : 6026 : 6026 : 6026 :
~~~~~~
~~~~~~~~
----____
x= 12800: 13000: 13200: 13400: 13600: 13800: 14000: 14200: 14400: 14600: 14800: 15000:
----------:------:------:------:------:------:------:------:------:------:------:------:
Qc : 0.017: 0.017: 0.017: 0.016: 0.016: 0.016: 0.015: 0.015: 0.015: 0.014: 0.014: 0.013:
Cc : 0.020: 0.020: 0.020: 0.020: 0.019: 0.019: 0.019: 0.018: 0.018: 0.017: 0.016: 0.016:
Фоп: 252 : 252 : 252 : 253 : 254 : 254 : 255 : 255 : 256 : 256 : 256 : 257 :
Uоп: 6.64 : 6.88 : 7.16 : 7.40 : 7.73 : 7.92 : 9.00 : 9.00 : 9.00 : 9.00 : 9.00 : 9.00 :
: : : : : : : : : : : : :
Ви : 0.015: 0.014: 0.013: 0.013: 0.013: 0.012: 0.012: 0.011: 0.011: 0.011: 0.010: 0.010:
Ки : 6025 : 6025 : 6025 : 6025 : 6025 : 6025 : 6025 : 6025 : 6025 : 6025 : 6025 : 6025 :
Ви : 0.002: 0.003: 0.004: 0.004: 0.003: 0.004: 0.004: 0.004: 0.004: 0.004: 0.004: 0.003:
Ки : 6026 : 6026 : 6026 : 6026 : 6026 : 6026 : 6026 : 6026 : 6026 : 6026 : 6026 : 6026 :
~~~~~~

____
y= 9600 : Y-строка 28 Cmax= 0.102 долей ПДК (x= 7400.0; напр.ветра=177)
----------:____
x= 0 : 200: 400: 600: 800: 1000: 1200: 1400: 1600: 1800: 2000: 2200: 2400: 2600: 2800: 3000:
----------:------:------:------:------:------:------:------:------:------:------:------:------:------:------:------:
Qc : 0.011: 0.011: 0.012: 0.012: 0.013: 0.013: 0.013: 0.014: 0.014: 0.015: 0.016: 0.016: 0.017: 0.017: 0.018: 0.019:
Cc : 0.013: 0.014: 0.014: 0.015: 0.015: 0.016: 0.016: 0.017: 0.017: 0.018: 0.019: 0.019: 0.020: 0.021: 0.022: 0.023:
Фоп: 101 : 101 : 101 : 101 : 102 : 102 : 102 : 103 : 103 : 104 : 104 : 105 : 105 : 106 : 107 : 108 :
Uоп: 9.00 : 9.00 : 9.00 : 9.00 : 9.00 : 9.00 : 9.00 : 9.00 : 9.00 : 9.00 : 9.00 : 9.00 : 9.00 : 9.00 : 5.67 : 5.41 :
: : : : : : : : : : : : : : : : :
Ви : 0.010: 0.011: 0.011: 0.011: 0.012: 0.012: 0.012: 0.013: 0.013: 0.014: 0.014: 0.015: 0.016: 0.016: 0.017: 0.018:
Ки : 6025 : 6025 : 6025 : 6025 : 6025 : 6025 : 6025 : 6025 : 6025 : 6025 : 6025 : 6025 : 6025 : 6025 : 6025 : 6025 :
Ви : 0.001: 0.001: 0.001: 0.001: 0.001: 0.001: 0.001: 0.001: 0.001: 0.001: 0.001: 0.001: 0.001: 0.001: 0.001: 0.000:
Ки : 6026 : 6026 : 6026 : 6026 : 6026 : 6026 : 6026 : 6026 : 6026 : 6026 : 6026 : 6026 : 6026 : 6026 : 6026 : 6026 :
~~~~~~
~~~~~~~~
----____
x= 3200: 3400: 3600: 3800: 4000: 4200: 4400: 4600: 4800: 5000: 5200: 5400: 5600: 5800: 6000: 6200:
----------:------:------:------:------:------:------:------:------:------:------:------:------:------:------:------:
Qc : 0.020: 0.021: 0.022: 0.023: 0.025: 0.026: 0.028: 0.030: 0.032: 0.035: 0.038: 0.042: 0.046: 0.051: 0.057: 0.064:
Cc : 0.024: 0.025: 0.026: 0.028: 0.030: 0.031: 0.034: 0.036: 0.039: 0.042: 0.046: 0.051: 0.056: 0.062: 0.069: 0.077:
Фоп: 108 : 109 : 110 : 111 : 112 : 114 : 115 : 116 : 118 : 120 : 122 : 125 : 127 : 130 : 134 : 138 :
Uоп: 5.16 : 4.90 : 4.65 : 4.37 : 4.13 : 3.85 : 3.61 : 3.39 : 3.14 : 2.87 : 2.64 : 2.42 : 2.19 : 1.98 : 1.77 : 1.59 :
: : : : : : : : : : : : : : : : :
Ви : 0.019: 0.020: 0.022: 0.023: 0.024: 0.026: 0.028: 0.030: 0.032: 0.035: 0.038: 0.042: 0.046: 0.051: 0.057: 0.064:
Ки : 6025 : 6025 : 6025 : 6025 : 6025 : 6025 : 6025 : 6025 : 6025 : 6025 : 6025 : 6025 : 6025 : 6025 : 6025 : 6025 :
Ви : 0.001: 0.000: : : : : : : : : : : : : : :
Ки : 6026 : 6026 : : : : : : : : : : : : : : :
~~~~~~
~~~~~~~~
----____
x= 6400: 6600: 6800: 7000: 7200: 7400: 7600: 7800: 8000: 8200: 8400: 8600: 8800: 9000: 9200: 9400:
----------:------:------:------:------:------:------:------:------:------:------:------:------:------:------:------:
Qc : 0.071: 0.079: 0.087: 0.094: 0.099: 0.102: 0.101: 0.098: 0.093: 0.086: 0.078: 0.070: 0.063: 0.056: 0.051: 0.046:
Cc : 0.086: 0.095: 0.105: 0.113: 0.119: 0.122: 0.122: 0.118: 0.112: 0.103: 0.093: 0.084: 0.075: 0.067: 0.061: 0.055:
Фоп: 143 : 148 : 155 : 161 : 169 : 177 : 185 : 192 : 200 : 207 : 213 : 218 : 222 : 227 : 230 : 233 :
Uоп: 1.41 : 1.25 : 1.12 : 1.02 : 0.95 : 0.91 : 0.92 : 0.96 : 1.03 : 1.14 : 1.28 : 1.43 : 1.61 : 1.80 : 2.02 : 2.23 :
: : : : : : : : : : : : : : : : :
Ви : 0.071: 0.079: 0.087: 0.094: 0.099: 0.102: 0.101: 0.098: 0.093: 0.086: 0.078: 0.070: 0.063: 0.056: 0.051: 0.046:
Ки : 6025 : 6025 : 6025 : 6025 : 6025 : 6025 : 6025 : 6025 : 6025 : 6025 : 6025 : 6025 : 6025 : 6025 : 6025 : 6025 :
Ви : : : : : : : : : : : : : : : : :
Ки : : : : : : : : : : : : : : : : :
~~~~~~
~~~~~~~~
----____
x= 9600: 9800: 10000: 10200: 10400: 10600: 10800: 11000: 11200: 11400: 11600: 11800: 12000: 12200: 12400: 12600:
----------:------:------:------:------:------:------:------:------:------:------:------:------:------:------:------:
Qc : 0.041: 0.038: 0.035: 0.032: 0.030: 0.028: 0.026: 0.024: 0.023: 0.021: 0.020: 0.019: 0.019: 0.018: 0.018: 0.018:
Cc : 0.050: 0.045: 0.042: 0.038: 0.035: 0.034: 0.031: 0.029: 0.027: 0.026: 0.024: 0.023: 0.022: 0.022: 0.022: 0.022:
Фоп: 236 : 238 : 240 : 242 : 244 : 201 : 210 : 248 : 249 : 250 : 251 : 251 : 252 : 252 : 252 : 253 :
Uоп: 2.45 : 2.68 : 2.91 : 3.16 : 3.39 : 0.71 : 0.76 : 4.13 : 4.43 : 4.65 : 4.95 : 5.22 : 5.48 : 5.73 : 5.99 : 6.25 :
: : : : : : : : : : : : : : : : :
Ви : 0.041: 0.038: 0.035: 0.032: 0.030: 0.028: 0.026: 0.024: 0.023: 0.021: 0.020: 0.019: 0.018: 0.017: 0.016: 0.015:
Ки : 6025 : 6025 : 6025 : 6025 : 6025 : 6026 : 6026 : 6025 : 6025 : 6025 : 6025 : 6025 : 6025 : 6025 : 6025 : 6025 :
~~~~~~~~

```
Ви :     :     :     :     :     :     :     :     :     :     :     : 0.000: 0.001: 0.002: 0.003:
Ки :     :     :     :     :     :     :     :     :     :     :     : 6026 : 6026 : 6026 : 6026 :
~~~~~~~~~~~~~~~~~~~~~~~~~~~~~~~~~~~~~~~~~~~~~~~~~~~~~~~~~~~~~~~~~~~~~~~~~~~~~~~~~~~~~~~~~~~~~~~~~~~~~~~~~~~~~~~~~~~~~~~~
~~~~~~~~
----____________________________________________________________________________________
 x=  12800: 13000: 13200: 13400: 13600: 13800: 14000: 14200: 14400: 14600: 14800: 15000:
----------:------:------:------:------:------:------:------:------:------:------:------:
Qc : 0.018: 0.018: 0.018: 0.017: 0.017: 0.017: 0.016: 0.016: 0.015: 0.015: 0.014: 0.013:
Cc : 0.022: 0.022: 0.021: 0.021: 0.020: 0.020: 0.019: 0.019: 0.018: 0.018: 0.017: 0.016:
Фоп:  253 :  254 :  254 :  255 :  255 :  256 :  256 :  257 :  257 :  258 :  258 :  258 :
Uоп: 6.53 : 6.81 : 7.02 : 7.33 : 7.57 : 7.92 : 8.13 : 9.00 : 9.00 : 9.00 : 9.00 : 9.00 :
   :      :      :      :      :      :      :      :      :      :      :      :      :
Ви : 0.014: 0.014: 0.013: 0.013: 0.012: 0.012: 0.012: 0.012: 0.011: 0.011: 0.010: 0.010:
Ки : 6025 : 6025 : 6025 : 6025 : 6025 : 6025 : 6025 : 6025 : 6025 : 6025 : 6025 : 6025 :
Ви : 0.004: 0.004: 0.004: 0.004: 0.005: 0.004: 0.004: 0.004: 0.004: 0.004: 0.004: 0.004:
Ки : 6026 : 6026 : 6026 : 6026 : 6026 : 6026 : 6026 : 6026 : 6026 : 6026 : 6026 : 6026 :
~~~~~~~~~~~~~~~~~~~~~~~~~~~~~~~~~~~~~~~~~~~~~~~~~~~~~~~~~~~~~~~~~~~~~~~~~~~~~~~~~~~~~~~~~~~~~~~~~~
____________
 y=  9400 : Y-строка 29  Cmax=  0.123 долей ПДК (x=  7400.0; напр.ветра=176)
----------:_______________________________________________________________________________________________________
 x=     0 :  200:  400:  600:  800:  1000:  1200:  1400:  1600:  1800:  2000:  2200:  2400:  2600:  2800:  3000:
----------:------:------:------:------:------:------:------:------:------:------:------:------:------:------:------:
Qc : 0.011: 0.012: 0.012: 0.012: 0.013: 0.013: 0.014: 0.014: 0.015: 0.015: 0.016: 0.016: 0.017: 0.018: 0.018: 0.019:
Cc : 0.013: 0.014: 0.014: 0.015: 0.015: 0.016: 0.016: 0.017: 0.018: 0.018: 0.019: 0.020: 0.020: 0.021: 0.022: 0.023:
Фоп:   99 :   99 :  100 :  100 :  100 :  100 :  101 :  101 :  101 :  102 :  102 :  103 :  103 :  104 :  104 :  105 :
Uоп: 9.00 : 9.00 : 9.00 : 9.00 : 9.00 : 9.00 : 9.00 : 9.00 : 9.00 : 9.00 : 9.00 : 9.00 : 9.00 : 9.00 : 9.00 : 5.32 :
   :      :      :      :      :      :      :      :      :      :      :      :      :      :      :      :      :
Ви : 0.010: 0.011: 0.011: 0.011: 0.012: 0.012: 0.013: 0.013: 0.013: 0.014: 0.015: 0.015: 0.016: 0.017: 0.017: 0.019:
Ки : 6025 : 6025 : 6025 : 6025 : 6025 : 6025 : 6025 : 6025 : 6025 : 6025 : 6025 : 6025 : 6025 : 6025 : 6025 : 6025 :
Ви : 0.001: 0.001: 0.001: 0.001: 0.001: 0.001: 0.001: 0.001: 0.001: 0.001: 0.001: 0.001: 0.001: 0.001: 0.001: 0.001:
Ки : 6026 : 6026 : 6026 : 6026 : 6026 : 6026 : 6026 : 6026 : 6026 : 6026 : 6026 : 6026 : 6026 : 6026 : 6026 : 6026 :
~~~~~~~~~~~~~~~~~~~~~~~~~~~~~~~~~~~~~~~~~~~~~~~~~~~~~~~~~~~~~~~~~~~~~~~~~~~~~~~~~~~~~~~~~~~~~~~~~~~~~~~~~~~~~~~~~~~~~~~~
~~~~~~~~
----_______________________________________________________________________________________________________________
 x=  3200:  3400:  3600:  3800:  4000:  4200:  4400:  4600:  4800:  5000:  5200:  5400:  5600:  5800:  6000:  6200:
----------:------:------:------:------:------:------:------:------:------:------:------:------:------:------:------:
Qc : 0.020: 0.021: 0.022: 0.024: 0.025: 0.027: 0.029: 0.031: 0.034: 0.037: 0.041: 0.045: 0.050: 0.056: 0.064: 0.073:
Cc : 0.024: 0.026: 0.027: 0.029: 0.030: 0.032: 0.035: 0.038: 0.041: 0.045: 0.049: 0.054: 0.060: 0.068: 0.077: 0.087:
Фоп:  106 :  107 :  107 :  108 :  109 :  110 :  112 :  113 :  115 :  116 :  118 :  121 :  123 :  126 :  130 :  134 :
Uоп: 5.06 : 4.80 : 4.55 : 4.27 : 4.05 : 3.77 : 3.52 : 3.24 : 3.02 : 2.74 : 2.50 : 2.27 : 2.02 : 1.81 : 1.59 : 1.38 :
   :      :      :      :      :      :      :      :      :      :      :      :      :      :      :      :      :
Ви : 0.020: 0.021: 0.022: 0.023: 0.025: 0.027: 0.029: 0.031: 0.034: 0.037: 0.041: 0.045: 0.050: 0.056: 0.064: 0.073:
Ки : 6025 : 6025 : 6025 : 6025 : 6025 : 6025 : 6025 : 6025 : 6025 : 6025 : 6025 : 6025 : 6025 : 6025 : 6025 : 6025 :
Ви : 0.001: 0.000: 0.001: 0.001: 0.000: 0.000:      :      :      :      :      :      :      :      :      :      :
Ки : 6026 : 6026 : 6026 : 6026 : 6026 : 6026 :      :      :      :      :      :      :      :      :      :      :
~~~~~~~~~~~~~~~~~~~~~~~~~~~~~~~~~~~~~~~~~~~~~~~~~~~~~~~~~~~~~~~~~~~~~~~~~~~~~~~~~~~~~~~~~~~~~~~~~~~~~~~~~~~~~~~~~~~~~~~~
~~~~~~~~
----_______________________________________________________________________________________________________________
 x=  6400:  6600:  6800:  7000:  7200:  7400:  7600:  7800:  8000:  8200:  8400:  8600:  8800:  9000:  9200:  9400:
----------:------:------:------:------:------:------:------:------:------:------:------:------:------:------:------:
Qc : 0.083: 0.094: 0.105: 0.114: 0.120: 0.123: 0.122: 0.119: 0.112: 0.103: 0.092: 0.081: 0.071: 0.062: 0.055: 0.049:
Cc : 0.099: 0.112: 0.125: 0.136: 0.144: 0.147: 0.147: 0.143: 0.135: 0.123: 0.110: 0.097: 0.085: 0.075: 0.066: 0.059:
Фоп:  139 :  145 :  151 :  159 :  167 :  176 :  185 :  194 :  203 :  210 :  217 :  222 :  227 :  231 :  234 :  237 :
Uоп: 1.19 : 1.02 : 0.88 : 0.76 : 0.72 : 0.71 : 0.71 : 0.71 : 0.78 : 0.90 : 1.05 : 1.22 : 1.42 : 1.63 : 1.84 : 2.07 :
   :      :      :      :      :      :      :      :      :      :      :      :      :      :      :      :      :
Ви : 0.083: 0.094: 0.105: 0.114: 0.120: 0.123: 0.122: 0.119: 0.112: 0.103: 0.092: 0.081: 0.071: 0.062: 0.055: 0.049:
Ки : 6025 : 6025 : 6025 : 6025 : 6025 : 6025 : 6025 : 6025 : 6025 : 6025 : 6025 : 6025 : 6025 : 6025 : 6025 : 6025 :
Ви :      :      :      :      :      :      :      :      :      :      :      :      :      :      :      :      :
Ки :      :      :      :      :      :      :      :      :      :      :      :      :      :      :      :      :
~~~~~~~~~~~~~~~~~~~~~~~~~~~~~~~~~~~~~~~~~~~~~~~~~~~~~~~~~~~~~~~~~~~~~~~~~~~~~~~~~~~~~~~~~~~~~~~~~~~~~~~~~~~~~~~~~~~~~~~~
~~~~~~~~
----_______________________________________________________________________________________________________________
 x=  9600:  9800: 10000: 10200: 10400: 10600: 10800: 11000: 11200: 11400: 11600: 11800: 12000: 12200: 12400: 12600:
----------:------:------:------:------:------:------:------:------:------:------:------:------:------:------:------:
Qc : 0.044: 0.040: 0.038: 0.039: 0.036: 0.033: 0.031: 0.029: 0.026: 0.023: 0.021: 0.020: 0.020: 0.020: 0.020: 0.020:
Cc : 0.053: 0.048: 0.045: 0.046: 0.044: 0.040: 0.037: 0.035: 0.032: 0.028: 0.025: 0.024: 0.024: 0.024: 0.024: 0.024:
Фоп:  240 :  242 :  171 :  183 :  195 :  205 :  216 :  225 :  231 :  237 :  241 :  253 :  254 :  254 :  254 :  255 :
Uоп: 2.30 : 2.55 : 9.00 : 9.00 : 9.00 : 0.72 : 0.65 : 0.69 : 0.88 : 1.08 : 1.31 : 5.13 : 5.38 : 5.67 : 5.89 : 6.15 :
   :      :      :      :      :      :      :      :      :      :      :      :      :      :      :      :      :
Ви : 0.044: 0.040: 0.038: 0.039: 0.036: 0.033: 0.030: 0.026: 0.023: 0.019: 0.016: 0.019: 0.018: 0.017: 0.016: 0.016:
Ки : 6025 : 6025 : 6026 : 6026 : 6026 : 6026 : 6026 : 6026 : 6026 : 6026 : 6026 : 6025 : 6025 : 6025 : 6025 : 6025 :
Ви :      :      :      :      :      :      : 0.001: 0.003: 0.003: 0.004: 0.005: 0.001: 0.001: 0.003: 0.004: 0.004:
Ки :      :      :      :      :      :      : 6025 : 6025 : 6025 : 6025 : 6025 : 6026 : 6026 : 6026 : 6026 : 6026 :
~~~~~~~~~~~~~~~~~~~~~~~~~~~~~~~~~~~~~~~~~~~~~~~~~~~~~~~~~~~~~~~~~~~~~~~~~~~~~~~~~~~~~~~~~~~~~~~~~~~~~~~~~~~~~~~~~~~~~~~~
~~~~~~~~
----____________________________________________________________________________________
 x=  12800: 13000: 13200: 13400: 13600: 13800: 14000: 14200: 14400: 14600: 14800: 15000:
----------:------:------:------:------:------:------:------:------:------:------:------:
Qc : 0.020: 0.019: 0.019: 0.018: 0.018: 0.017: 0.017: 0.016: 0.016: 0.015: 0.014: 0.014:
Cc : 0.024: 0.023: 0.023: 0.022: 0.021: 0.021: 0.020: 0.019: 0.019: 0.018: 0.017: 0.016:
Фоп:  255 :  256 :  256 :  257 :  257 :  258 :  258 :  259 :  259 :  260 :  260 :  260 :
Uоп: 6.47 : 6.71 : 7.02 : 7.25 : 7.55 : 7.78 : 8.12 : 9.00 : 9.00 : 9.00 : 9.00 : 9.00 :
   :      :      :      :      :      :      :      :      :      :      :      :      :
```

Ви : 0.015: 0.014: 0.013: 0.013: 0.013: 0.012: 0.012: 0.012: 0.011: 0.011: 0.011: 0.010:
Ки : 6025 : 6025 : 6025 : 6025 : 6025 : 6025 : 6025 : 6025 : 6025 : 6025 : 6025 : 6025 :
Ви : 0.005: 0.005: 0.005: 0.005: 0.005: 0.005: 0.005: 0.004: 0.004: 0.004: 0.004: 0.004:
Ки : 6026 : 6026 : 6026 : 6026 : 6026 : 6026 : 6026 : 6026 : 6026 : 6026 : 6026 : 6026 :
~~~~~~

y= 9200 : Y-строка 30 Cmax= 0.149 долей ПДК (x= 7400.0; напр.ветра=175)
----------:
x= 0 : 200: 400: 600: 800: 1000: 1200: 1400: 1600: 1800: 2000: 2200: 2400: 2600: 2800: 3000:
----------:------:------:------:------:------:------:------:------:------:------:------:------:------:------:------:
Qc : 0.011: 0.012: 0.012: 0.013: 0.013: 0.013: 0.014: 0.014: 0.015: 0.015: 0.016: 0.017: 0.017: 0.018: 0.019: 0.020:
Cc : 0.013: 0.014: 0.015: 0.015: 0.016: 0.016: 0.017: 0.017: 0.018: 0.019: 0.019: 0.020: 0.021: 0.022: 0.023: 0.024:
Фоп: 98 : 98 : 98 : 98 : 98 : 99 : 99 : 99 : 100 : 100 : 100 : 101 : 101 : 102 : 102 : 103 :
Uоп: 9.00 : 9.00 : 9.00 : 9.00 : 9.00 : 9.00 : 9.00 : 9.00 : 9.00 : 9.00 : 9.00 : 9.00 : 9.00 : 9.00 : 9.00 : 9.00 :
: : : : : : : : : : : : : : : : :
Ви : 0.010: 0.011: 0.011: 0.011: 0.012: 0.012: 0.013: 0.013: 0.014: 0.014: 0.015: 0.015: 0.016: 0.017: 0.017: 0.018:
Ки : 6025 : 6025 : 6025 : 6025 : 6025 : 6025 : 6025 : 6025 : 6025 : 6025 : 6025 : 6025 : 6025 : 6025 : 6025 : 6025 :
Ви : 0.001: 0.001: 0.001: 0.001: 0.001: 0.001: 0.001: 0.001: 0.001: 0.001: 0.001: 0.001: 0.001: 0.001: 0.001: 0.001:
Ки : 6026 : 6026 : 6026 : 6026 : 6026 : 6026 : 6026 : 6026 : 6026 : 6026 : 6026 : 6026 : 6026 : 6026 : 6026 : 6026 :
~~~~~~
~~~~~~~~
----
x= 3200: 3400: 3600: 3800: 4000: 4200: 4400: 4600: 4800: 5000: 5200: 5400: 5600: 5800: 6000: 6200:
----------:------:------:------:------:------:------:------:------:------:------:------:------:------:------:------:
Qc : 0.021: 0.022: 0.023: 0.024: 0.026: 0.028: 0.030: 0.033: 0.035: 0.039: 0.043: 0.048: 0.054: 0.062: 0.071: 0.082:
Cc : 0.025: 0.026: 0.028: 0.029: 0.031: 0.034: 0.036: 0.039: 0.043: 0.047: 0.052: 0.058: 0.065: 0.074: 0.085: 0.099:
Фоп: 103 : 104 : 105 : 106 : 106 : 107 : 108 : 110 : 111 : 113 : 114 : 116 : 119 : 122 : 125 : 129 :
Uоп: 5.00 : 4.75 : 4.45 : 4.19 : 3.91 : 3.66 : 3.39 : 3.15 : 2.90 : 2.63 : 2.38 : 2.13 : 1.90 : 1.65 : 1.42 : 1.20 :
: : : : : : : : : : : : : : : : :
Ви : 0.020: 0.021: 0.022: 0.024: 0.025: 0.027: 0.029: 0.032: 0.035: 0.039: 0.043: 0.048: 0.054: 0.061: 0.071: 0.082:
Ки : 6025 : 6025 : 6025 : 6025 : 6025 : 6025 : 6025 : 6025 : 6025 : 6025 : 6025 : 6025 : 6025 : 6025 : 6025 : 6025 :
Ви : 0.001: 0.001: 0.001: 0.001: 0.001: 0.001: 0.001: : : : : : : : : :
Ки : 6026 : 6026 : 6026 : 6026 : 6026 : 6026 : 6026 : : : : : : : : : :
~~~~~~
~~~~~~~~
----
x= 6400: 6600: 6800: 7000: 7200: 7400: 7600: 7800: 8000: 8200: 8400: 8600: 8800: 9000: 9200: 9400:
----------:------:------:------:------:------:------:------:------:------:------:------:------:------:------:------:
Qc : 0.096: 0.110: 0.123: 0.134: 0.144: 0.149: 0.149: 0.143: 0.132: 0.121: 0.108: 0.093: 0.080: 0.069: 0.060: 0.053:
Cc : 0.115: 0.132: 0.147: 0.161: 0.173: 0.179: 0.179: 0.171: 0.159: 0.145: 0.129: 0.112: 0.096: 0.083: 0.072: 0.063:
Фоп: 134 : 140 : 147 : 155 : 165 : 175 : 186 : 197 : 206 : 215 : 221 : 227 : 232 : 236 : 239 : 242 :
Uоп: 0.99 : 0.81 : 0.71 : 0.72 : 0.72 : 0.72 : 0.72 : 0.72 : 0.71 : 0.71 : 0.84 : 1.03 : 1.24 : 1.46 : 1.69 : 1.94 :
: : : : : : : : : : : : : : : : :
Ви : 0.096: 0.110: 0.123: 0.134: 0.144: 0.149: 0.149: 0.143: 0.132: 0.121: 0.108: 0.093: 0.080: 0.069: 0.060: 0.053:
Ки : 6025 : 6025 : 6025 : 6025 : 6025 : 6025 : 6025 : 6025 : 6025 : 6025 : 6025 : 6025 : 6025 : 6025 : 6025 : 6025 :
Ви : : : : : : : : : : : : : : : : :
Ки : : : : : : : : : : : : : : : : :
~~~~~~
~~~~~~~~
----
x= 9600: 9800: 10000: 10200: 10400: 10600: 10800: 11000: 11200: 11400: 11600: 11800: 12000: 12200: 12400: 12600:
----------:------:------:------:------:------:------:------:------:------:------:------:------:------:------:------:
Qc : 0.047: 0.050: 0.058: 0.060: 0.054: 0.045: 0.037: 0.034: 0.031: 0.028: 0.025: 0.022: 0.023: 0.023: 0.023: 0.022:
Cc : 0.056: 0.060: 0.069: 0.072: 0.065: 0.054: 0.044: 0.041: 0.038: 0.034: 0.030: 0.027: 0.027: 0.027: 0.027: 0.026:
Фоп: 244 : 155 : 169 : 184 : 198 : 211 : 223 : 232 : 238 : 242 : 246 : 255 : 255 : 255 : 256 : 257 :
Uоп: 2.17 : 9.00 : 9.00 : 9.00 : 9.00 : 9.00 : 0.65 : 0.65 : 0.71 : 0.94 : 1.18 : 5.06 : 5.32 : 5.57 : 5.83 : 6.09 :
: : : : : : : : : : : : : : : : :
Ви : 0.047: 0.050: 0.058: 0.060: 0.054: 0.045: 0.035: 0.030: 0.026: 0.022: 0.018: 0.019: 0.018: 0.016: 0.016: 0.016:
Ки : 6025 : 6026 : 6026 : 6026 : 6026 : 6026 : 6026 : 6026 : 6026 : 6026 : 6026 : 6025 : 6025 : 6025 : 6025 : 6025 :
Ви : : : : : : : 0.002: 0.004: 0.005: 0.006: 0.007: 0.003: 0.005: 0.007: 0.007: 0.006:
Ки : : : : : : : 6025 : 6025 : 6025 : 6025 : 6025 : 6026 : 6026 : 6026 : 6026 : 6026 :
~~~~~~
~~~~~~~~
----
x= 12800: 13000: 13200: 13400: 13600: 13800: 14000: 14200: 14400: 14600: 14800: 15000:
----------:------:------:------:------:------:------:------:------:------:------:------:
Qc : 0.021: 0.021: 0.020: 0.019: 0.018: 0.018: 0.017: 0.016: 0.016: 0.015: 0.015: 0.014:
Cc : 0.026: 0.025: 0.024: 0.023: 0.022: 0.021: 0.020: 0.020: 0.019: 0.018: 0.018: 0.017:
Фоп: 257 : 258 : 259 : 259 : 260 : 260 : 260 : 261 : 261 : 261 : 262 : 262 :
Uоп: 6.41 : 6.69 : 6.93 : 7.25 : 7.52 : 7.78 : 8.01 : 9.00 : 9.00 : 9.00 : 9.00 : 9.00 :
: : : : : : : : : : : : :
Ви : 0.015: 0.014: 0.014: 0.013: 0.013: 0.013: 0.012: 0.012: 0.011: 0.011: 0.011: 0.010:
Ки : 6025 : 6025 : 6025 : 6025 : 6025 : 6025 : 6025 : 6025 : 6025 : 6025 : 6025 : 6025 :
Ви : 0.007: 0.006: 0.006: 0.006: 0.005: 0.005: 0.005: 0.005: 0.004: 0.004: 0.004: 0.004:
Ки : 6026 : 6026 : 6026 : 6026 : 6026 : 6026 : 6026 : 6026 : 6026 : 6026 : 6026 : 6026 :
~~~~~~

y= 9000 : Y-строка 31 Cmax= 0.215 долей ПДК (x= 7400.0; напр.ветра=174)
----------:
x= 0 : 200: 400: 600: 800: 1000: 1200: 1400: 1600: 1800: 2000: 2200: 2400: 2600: 2800: 3000:
----------:------:------:------:------:------:------:------:------:------:------:------:------:------:------:------:
Qc : 0.011: 0.012: 0.012: 0.013: 0.013: 0.014: 0.014: 0.014: 0.015: 0.016: 0.016: 0.017: 0.018: 0.018: 0.019: 0.020:
Cc : 0.013: 0.014: 0.015: 0.015: 0.016: 0.016: 0.017: 0.017: 0.018: 0.019: 0.019: 0.020: 0.021: 0.022: 0.023: 0.024:

Фоп: 96 :   96 :   96 :   97 :   97 :   97 :   97 :   97 :   98 :   98 :   98 :   99 :   99 :   99 : 100 : 100 :
Uоп: 9.00 : 9.00 : 9.00 : 9.00 : 9.00 : 9.00 : 9.00 : 9.00 : 9.00 : 9.00 : 9.00 : 9.00 : 9.00 : 9.00 : 9.00 : 9.00 :
    :   :   :   :   :   :   :   :   :   :   :   :   :   :   :   :   :
Ви : 0.010: 0.011: 0.011: 0.012: 0.012: 0.012: 0.013: 0.013: 0.014: 0.014: 0.015: 0.015: 0.016: 0.017: 0.018: 0.019:
Ки : 6025 : 6025 : 6025 : 6025 : 6025 : 6025 : 6025 : 6025 : 6025 : 6025 : 6025 : 6025 : 6025 : 6025 : 6025 : 6025 :
Ви : 0.001: 0.001: 0.001: 0.001: 0.001: 0.001: 0.001: 0.001: 0.001: 0.001: 0.002: 0.001: 0.002: 0.002: 0.002: 0.002:
Ки : 6026 : 6026 : 6026 : 6026 : 6026 : 6026 : 6026 : 6026 : 6026 : 6026 : 6026 : 6026 : 6026 : 6026 : 6026 : 6026 :
~~~~~~
----
 x=   3200: 3400: 3600: 3800: 4000: 4200: 4400: 4600: 4800: 5000: 5200: 5400: 5600: 5800: 6000: 6200:
----------:------:------:------:------:------:------:------:------:------:------:------:------:------:------:------:
Qc : 0.021: 0.022: 0.024: 0.025: 0.027: 0.029: 0.031: 0.034: 0.037: 0.041: 0.045: 0.051: 0.058: 0.067: 0.078: 0.093:
Сс : 0.025: 0.027: 0.028: 0.030: 0.032: 0.034: 0.037: 0.040: 0.044: 0.049: 0.054: 0.061: 0.070: 0.080: 0.094: 0.111:
Фоп: 101 : 101 : 102 : 103 : 103 : 104 : 105 : 106 : 107 : 108 : 110 : 112 : 114 : 116 : 119 : 123 :
Uоп: 4.96 : 4.65 : 4.39 : 4.13 : 3.85 : 3.61 : 3.33 : 3.07 : 2.79 : 2.53 : 2.27 : 2.02 : 1.76 : 1.52 : 1.27 : 1.04 :
    :   :   :   :   :   :   :   :   :   :   :   :   :   :   :   :   :
Ви : 0.020: 0.021: 0.023: 0.024: 0.026: 0.028: 0.030: 0.033: 0.036: 0.040: 0.045: 0.050: 0.058: 0.067: 0.078: 0.093:
Ки : 6025 : 6025 : 6025 : 6025 : 6025 : 6025 : 6025 : 6025 : 6025 : 6025 : 6025 : 6025 : 6025 : 6025 : 6025 : 6025 :
Ви : 0.001: 0.001: 0.001: 0.001: 0.001: 0.001: 0.001: 0.001: 0.001: 0.001: 0.001: 0.000:   :   :   :   :
Ки : 6026 : 6026 : 6026 : 6026 : 6026 : 6026 : 6026 : 6026 : 6026 : 6026 : 6026 :   :   :   :   :
~~~~~~
----
 x=   6400: 6600: 6800: 7000: 7200: 7400: 7600: 7800: 8000: 8200: 8400: 8600: 8800: 9000: 9200: 9400:
----------:------:------:------:------:------:------:------:------:------:------:------:------:------:------:------:
Qc : 0.109: 0.126: 0.143: 0.167: 0.196: 0.215: 0.214: 0.192: 0.161: 0.140: 0.123: 0.106: 0.090: 0.076: 0.065: 0.056:
Сс : 0.131: 0.151: 0.172: 0.200: 0.235: 0.258: 0.256: 0.230: 0.194: 0.168: 0.147: 0.128: 0.108: 0.091: 0.078: 0.067:
Фоп: 128 : 133 : 141 : 150 : 161 : 174 : 188 : 201 : 212 : 221 : 228 : 233 : 238 : 241 : 244 : 246 :
Uоп: 0.82 : 0.71 : 0.72 : 9.00 : 9.00 : 9.00 : 9.00 : 9.00 : 9.00 : 0.72 : 0.71 : 0.85 : 1.08 : 1.31 : 1.56 : 1.81 :
    :   :   :   :   :   :   :   :   :   :   :   :   :   :   :   :   :
Ви : 0.109: 0.125: 0.143: 0.167: 0.196: 0.215: 0.214: 0.192: 0.161: 0.140: 0.123: 0.106: 0.090: 0.076: 0.065: 0.056:
Ки : 6025 : 6025 : 6025 : 6025 : 6025 : 6025 : 6025 : 6025 : 6025 : 6025 : 6025 : 6025 : 6025 : 6025 : 6025 : 6025 :
Ви :   :   :   :   :   :   :   :   :   :   :   :   :   :   :   :
Ки :   :   :   :   :   :   :   :   :   :   :   :   :   :   :   :
~~~~~~
----
 x=   9600: 9800: 10000: 10200: 10400: 10600: 10800: 11000: 11200: 11400: 11600: 11800: 12000: 12200: 12400: 12600:
----------:------:------:------:------:------:------:------:------:------:------:------:------:------:------:------:
Qc : 0.056: 0.078: 0.100: 0.106: 0.089: 0.067: 0.047: 0.040: 0.036: 0.032: 0.028: 0.027: 0.027: 0.026: 0.025: 0.024:
Сс : 0.068: 0.094: 0.120: 0.127: 0.107: 0.080: 0.057: 0.049: 0.043: 0.038: 0.033: 0.033: 0.032: 0.031: 0.030: 0.029:
Фоп: 135 : 148 : 165 : 185 : 204 : 219 : 229 : 240 : 245 : 249 : 252 : 256 : 257 : 258 : 259 : 260 :
Uоп: 9.00 : 9.00 : 9.00 : 9.00 : 9.00 : 9.00 : 9.00 : 0.69 : 0.73 : 0.82 : 1.06 : 9.00 : 9.00 : 9.00 : 5.79 : 6.09 :
    :   :   :   :   :   :   :   :   :   :   :   :   :   :   :   :   :
Ви : 0.056: 0.078: 0.100: 0.106: 0.089: 0.067: 0.047: 0.034: 0.029: 0.024: 0.020: 0.017: 0.017: 0.017: 0.017: 0.016:
Ки : 6026 : 6026 : 6026 : 6026 : 6026 : 6026 : 6026 : 6026 : 6026 : 6026 : 6026 : 6025 : 6025 : 6025 : 6025 : 6025 :
Ви :   :   :   :   :   :   :   : 0.006: 0.007: 0.008: 0.008: 0.011: 0.010: 0.009: 0.008: 0.008:
Ки :   :   :   :   :   :   :   : 6025 : 6025 : 6025 : 6025 : 6026 : 6026 : 6026 : 6026 : 6026 :
~~~~~~
----
 x= 12800: 13000: 13200: 13400: 13600: 13800: 14000: 14200: 14400: 14600: 14800: 15000:
----------:------:------:------:------:------:------:------:------:------:------:------:
Qc : 0.023: 0.022: 0.021: 0.020: 0.019: 0.018: 0.017: 0.017: 0.016: 0.015: 0.015: 0.014:
Сс : 0.027: 0.026: 0.025: 0.024: 0.023: 0.022: 0.021: 0.020: 0.019: 0.019: 0.018: 0.017:
Фоп: 260 : 261 : 261 : 261 : 262 : 262 : 262 : 263 : 263 : 263 : 263 : 264 :
Uоп: 6.35 : 6.66 : 6.86 : 7.16 : 7.40 : 7.78 : 8.01 : 9.00 : 9.00 : 9.00 : 9.00 : 9.00 :
    :   :   :   :   :   :   :   :   :   :   :   :   :
Ви : 0.015: 0.015: 0.014: 0.014: 0.013: 0.013: 0.012: 0.012: 0.011: 0.011: 0.011: 0.010:
Ки : 6025 : 6025 : 6025 : 6025 : 6025 : 6025 : 6025 : 6025 : 6025 : 6025 : 6025 : 6025 :
Ви : 0.007: 0.007: 0.006: 0.006: 0.006: 0.005: 0.005: 0.005: 0.005: 0.004: 0.004: 0.004:
Ки : 6026 : 6026 : 6026 : 6026 : 6026 : 6026 : 6026 : 6026 : 6026 : 6026 : 6026 : 6026 :
~~~~~~

 y= 8800 : Y-строка 32 Cmax= 0.356 долей ПДК (x= 7400.0; напр.ветра=173)
----------:
 x=   0 :   200:   400:   600:   800: 1000: 1200: 1400: 1600: 1800: 2000: 2200: 2400: 2600: 2800: 3000:
----------:------:------:------:------:------:------:------:------:------:------:------:------:------:------:------:
Qc : 0.011: 0.012: 0.012: 0.013: 0.013: 0.014: 0.014: 0.015: 0.015: 0.016: 0.016: 0.017: 0.018: 0.019: 0.020: 0.020:
Сс : 0.014: 0.014: 0.015: 0.015: 0.016: 0.016: 0.017: 0.018: 0.018: 0.019: 0.020: 0.021: 0.021: 0.022: 0.023: 0.025:
Фоп: 95 :   95 :   95 :   95 :   95 :   95 :   95 :   96 :   96 :   96 :   96 :   96 :   97 :   97 :   97 :   98 :
Uоп: 9.00 : 9.00 : 9.00 : 9.00 : 9.00 : 9.00 : 9.00 : 9.00 : 9.00 : 9.00 : 9.00 : 9.00 : 9.00 : 9.00 : 9.00 : 9.00 :
    :   :   :   :   :   :   :   :   :   :   :   :   :   :   :   :   :
Ви : 0.010: 0.011: 0.011: 0.012: 0.012: 0.012: 0.013: 0.013: 0.014: 0.014: 0.015: 0.015: 0.016: 0.017: 0.018: 0.019:
Ки : 6025 : 6025 : 6025 : 6025 : 6025 : 6025 : 6025 : 6025 : 6025 : 6025 : 6025 : 6025 : 6025 : 6025 : 6025 : 6025 :
Ви : 0.001: 0.001: 0.001: 0.001: 0.001: 0.001: 0.001: 0.001: 0.001: 0.002: 0.002: 0.002: 0.002: 0.002: 0.002: 0.002:
Ки : 6026 : 6026 : 6026 : 6026 : 6026 : 6026 : 6026 : 6026 : 6026 : 6026 : 6026 : 6026 : 6026 : 6026 : 6026 : 6026 :
~~~~~~
----
 x=   3200: 3400: 3600: 3800: 4000: 4200: 4400: 4600: 4800: 5000: 5200: 5400: 5600: 5800: 6000: 6200:
----------:------:------:------:------:------:------:------:------:------:------:------:------:------:------:------:

Qc : 0.021: 0.023: 0.024: 0.026: 0.027: 0.029: 0.032: 0.035: 0.038: 0.042: 0.047: 0.054: 0.062: 0.072: 0.086: 0.103:
Cc : 0.026: 0.027: 0.029: 0.031: 0.033: 0.035: 0.038: 0.042: 0.046: 0.051: 0.057: 0.064: 0.074: 0.087: 0.103: 0.124:
Фоп: 98 : 99 : 99 : 100 : 100 : 101 : 101 : 102 : 103 : 104 : 105 : 107 : 109 : 111 : 113 : 116 :
Uоп: 9.00 : 4.65 : 4.37 : 4.07 : 3.80 : 3.52 : 3.26 : 3.02 : 2.72 : 2.45 : 2.19 : 1.93 : 1.67 : 1.41 : 1.15 : 0.90 :
: : : : : : : : : : : : : : : : :
Ви : 0.020: 0.022: 0.023: 0.025: 0.026: 0.028: 0.031: 0.034: 0.037: 0.041: 0.046: 0.053: 0.061: 0.071: 0.085: 0.102:
Ки : 6025 : 6025 : 6025 : 6025 : 6025 : 6025 : 6025 : 6025 : 6025 : 6025 : 6025 : 6025 : 6025 : 6025 : 6025 : 6025 :
Ви : 0.002: 0.001: 0.001: 0.001: 0.001: 0.001: 0.001: 0.001: 0.001: 0.001: 0.001: 0.001: 0.001: 0.001: 0.001: 0.001:
Ки : 6026 : 6026 : 6026 : 6026 : 6026 : 6026 : 6026 : 6026 : 6026 : 6026 : 6026 : 6026 : 6026 : 6026 : 6026 : 6026 :
~~~~~~
~~~~~~~~
----____
x= 6400: 6600: 6800: 7000: 7200: 7400: 7600: 7800: 8000: 8200: 8400: 8600: 8800: 9000: 9200: 9400:
----------:------:------:------:------:------:------:------:------:------:------:------:------:------:------:------:
Qc : 0.122: 0.142: 0.178: 0.237: 0.307: 0.356: 0.350: 0.295: 0.226: 0.169: 0.138: 0.118: 0.099: 0.083: 0.069: 0.059:
Cc : 0.146: 0.171: 0.213: 0.285: 0.368: 0.427: 0.421: 0.354: 0.271: 0.203: 0.166: 0.142: 0.119: 0.099: 0.083: 0.071:
Фоп: 120 : 126 : 133 : 143 : 156 : 173 : 190 : 206 : 219 : 228 : 235 : 240 : 244 : 247 : 250 : 252 :
Uоп: 0.71 : 0.71 : 9.00 : 9.00 : 9.00 : 9.00 : 9.00 : 9.00 : 9.00 : 9.00 : 0.72 : 0.71 : 0.94 : 1.19 : 1.45 : 1.71 :
: : : : : : : : : : : : : : : : :
Ви : 0.121: 0.142: 0.178: 0.237: 0.307: 0.356: 0.350: 0.295: 0.226: 0.169: 0.138: 0.118: 0.099: 0.083: 0.069: 0.059:
Ки : 6025 : 6025 : 6025 : 6025 : 6025 : 6025 : 6025 : 6025 : 6025 : 6025 : 6025 : 6025 : 6025 : 6025 : 6025 : 6025 :
Ви : 0.001: : : : : : : : : : : : : : : :
Ки : 6026 : : : : : : : : : : : : : : : :
~~~~~~
~~~~~~~~
----____
x= 9600: 9800: 10000: 10200: 10400: 10600: 10800: 11000: 11200: 11400: 11600: 11800: 12000: 12200: 12400: 12600:
----------:------:------:------:------:------:------:------:------:------:------:------:------:------:------:------:
Qc : 0.079: 0.129: 0.196: 0.219: 0.162: 0.101: 0.062: 0.048: 0.040: 0.038: 0.036: 0.033: 0.031: 0.028: 0.027: 0.025:
Cc : 0.094: 0.155: 0.235: 0.263: 0.194: 0.121: 0.075: 0.057: 0.049: 0.045: 0.043: 0.040: 0.037: 0.034: 0.032: 0.030:
Фоп: 123 : 136 : 157 : 188 : 215 : 232 : 241 : 250 : 253 : 257 : 259 : 260 : 261 : 261 : 262 : 262 :
Uоп: 9.00 : 9.00 : 9.00 : 9.00 : 9.00 : 9.00 : 9.00 : 0.76 : 0.81 : 9.00 : 9.00 : 9.00 : 9.00 : 9.00 : 9.00 : 9.00 :
: : : : : : : : : : : : : : : : :
Ви : 0.079: 0.129: 0.196: 0.219: 0.162: 0.101: 0.062: 0.038: 0.031: 0.020: 0.019: 0.019: 0.018: 0.017: 0.017: 0.016:
Ки : 6026 : 6026 : 6026 : 6026 : 6026 : 6026 : 6026 : 6026 : 6026 : 6026 : 6025 : 6025 : 6025 : 6025 : 6025 : 6025 :
Ви : : : : : : : : 0.009: 0.009: 0.018: 0.016: 0.014: 0.012: 0.011: 0.010: 0.009:
Ки : : : : : : : : 6025 : 6025 : 6025 : 6026 : 6026 : 6026 : 6026 : 6026 : 6026 :
~~~~~~
~~~~~~~~
----____
x= 12800: 13000: 13200: 13400: 13600: 13800: 14000: 14200: 14400: 14600: 14800: 15000:
----------:------:------:------:------:------:------:------:------:------:------:------:
Qc : 0.024: 0.022: 0.021: 0.020: 0.019: 0.018: 0.017: 0.017: 0.016: 0.016: 0.015: 0.014:
Cc : 0.028: 0.027: 0.025: 0.024: 0.023: 0.022: 0.021: 0.020: 0.019: 0.019: 0.018: 0.017:
Фоп: 263 : 263 : 264 : 264 : 264 : 264 : 264 : 265 : 265 : 265 : 265 : 265 :
Uоп: 6.35 : 6.55 : 6.86 : 7.16 : 7.40 : 7.73 : 7.92 : 9.00 : 9.00 : 9.00 : 9.00 : 9.00 :
: : : : : : : : : : : : :
Ви : 0.016: 0.015: 0.014: 0.014: 0.013: 0.013: 0.012: 0.012: 0.012: 0.011: 0.011: 0.010:
Ки : 6025 : 6025 : 6025 : 6025 : 6025 : 6025 : 6025 : 6025 : 6025 : 6025 : 6025 : 6025 :
Ви : 0.008: 0.007: 0.007: 0.006: 0.006: 0.005: 0.005: 0.005: 0.005: 0.004: 0.004: 0.004:
Ки : 6026 : 6026 : 6026 : 6026 : 6026 : 6026 : 6026 : 6026 : 6026 : 6026 : 6026 : 6026 :
~~~~~~

____
y= 8600 : Y-строка 33 Cmax= 0.685 долей ПДК (x= 7400.0; напр.ветра=169)
----------:____
x= 0 : 200: 400: 600: 800: 1000: 1200: 1400: 1600: 1800: 2000: 2200: 2400: 2600: 2800: 3000:
----------:------:------:------:------:------:------:------:------:------:------:------:------:------:------:------:
Qc : 0.011: 0.012: 0.012: 0.013: 0.013: 0.014: 0.014: 0.015: 0.015: 0.016: 0.017: 0.017: 0.018: 0.019: 0.020: 0.021:
Cc : 0.014: 0.014: 0.015: 0.015: 0.016: 0.016: 0.017: 0.018: 0.018: 0.019: 0.020: 0.021: 0.022: 0.023: 0.024: 0.025:
Фоп: 93 : 93 : 93 : 93 : 93 : 94 : 94 : 94 : 94 : 94 : 94 : 94 : 95 : 95 : 95 : 95 :
Uоп: 9.00 : 9.00 : 9.00 : 9.00 : 9.00 : 9.00 : 9.00 : 9.00 : 9.00 : 9.00 : 9.00 : 9.00 : 9.00 : 9.00 : 9.00 : 9.00 :
: : : : : : : : : : : : : : : : :
Ви : 0.010: 0.011: 0.011: 0.012: 0.012: 0.012: 0.013: 0.013: 0.014: 0.014: 0.015: 0.016: 0.016: 0.017: 0.018: 0.019:
Ки : 6025 : 6025 : 6025 : 6025 : 6025 : 6025 : 6025 : 6025 : 6025 : 6025 : 6025 : 6025 : 6025 : 6025 : 6025 : 6025 :
Ви : 0.001: 0.001: 0.001: 0.001: 0.001: 0.001: 0.001: 0.001: 0.002: 0.002: 0.002: 0.002: 0.002: 0.002: 0.002: 0.002:
Ки : 6026 : 6026 : 6026 : 6026 : 6026 : 6026 : 6026 : 6026 : 6026 : 6026 : 6026 : 6026 : 6026 : 6026 : 6026 : 6026 :
~~~~~~
~~~~~~~~
----____
x= 3200: 3400: 3600: 3800: 4000: 4200: 4400: 4600: 4800: 5000: 5200: 5400: 5600: 5800: 6000: 6200:
----------:------:------:------:------:------:------:------:------:------:------:------:------:------:------:------:
Qc : 0.022: 0.023: 0.024: 0.026: 0.028: 0.030: 0.032: 0.035: 0.039: 0.043: 0.049: 0.056: 0.065: 0.077: 0.092: 0.112:
Cc : 0.026: 0.028: 0.029: 0.031: 0.033: 0.036: 0.039: 0.043: 0.047: 0.052: 0.059: 0.067: 0.078: 0.092: 0.111: 0.134:
Фоп: 95 : 96 : 96 : 97 : 97 : 97 : 98 : 98 : 99 : 100 : 101 : 102 : 103 : 104 : 106 : 109 :
Uоп: 9.00 : 9.00 : 4.29 : 4.03 : 3.75 : 3.50 : 3.24 : 2.96 : 2.66 : 2.40 : 2.13 : 1.86 : 1.59 : 1.32 : 1.06 : 0.80 :
: : : : : : : : : : : : : : : : :
Ви : 0.020: 0.021: 0.023: 0.025: 0.027: 0.029: 0.031: 0.034: 0.038: 0.042: 0.048: 0.055: 0.064: 0.075: 0.091: 0.111:
Ки : 6025 : 6025 : 6025 : 6025 : 6025 : 6025 : 6025 : 6025 : 6025 : 6025 : 6025 : 6025 : 6025 : 6025 : 6025 : 6025 :
Ви : 0.002: 0.002: 0.001: 0.001: 0.001: 0.001: 0.001: 0.001: 0.001: 0.001: 0.001: 0.001: 0.001: 0.001: 0.001: 0.001:
Ки : 6026 : 6026 : 6026 : 6026 : 6026 : 6026 : 6026 : 6026 : 6026 : 6026 : 6026 : 6026 : 6026 : 6026 : 6026 : 6026 :
~~~~~~
~~~~~~~~
----____
~~~~~~~~

x= 6400: 6600: 6800: 7000: 7200: 7400: 7600: 7800: 8000: 8200: 8400: 8600: 8800: 9000: 9200: 9400:
----------:------:------:------:------:------:------:------:------:------:------:------:------:------:------:------:
Qc : 0.132: 0.161: 0.231: 0.348: 0.526: 0.685: 0.667: 0.494: 0.324: 0.216: 0.153: 0.127: 0.107: 0.088: 0.073: 0.062:
Сс : 0.159: 0.193: 0.277: 0.417: 0.631: 0.822: 0.801: 0.592: 0.389: 0.259: 0.184: 0.153: 0.129: 0.106: 0.088: 0.074:
Фоп: 112 : 116 : 123 : 132 : 147 : 169 : 195 : 216 : 230 : 239 : 244 : 249 : 252 : 254 : 256 : 257 :
Uоп: 0.71 : 9.00 : 9.00 : 9.00 : 9.00 : 9.00 : 9.00 : 9.00 : 9.00 : 9.00 : 0.72 : 0.71 : 0.84 : 1.10 : 1.37 : 1.63 :
: : : : : : : : : : : : : : : : :
Ви : 0.131: 0.161: 0.231: 0.348: 0.526: 0.685: 0.667: 0.494: 0.324: 0.216: 0.153: 0.127: 0.107: 0.088: 0.073: 0.062:
Ки : 6025 : 6025 : 6025 : 6025 : 6025 : 6025 : 6025 : 6025 : 6025 : 6025 : 6025 : 6025 : 6025 : 6025 : 6025 : 6025 :
Ви : 0.001: : : : : : : : : : : : : : : :
Ки : 6026 : : : : : : : : : : : : : : : :
~~~~~~
----____
x= 9600: 9800: 10000: 10200: 10400: 10600: 10800: 11000: 11200: 11400: 11600: 11800: 12000: 12200: 12400: 12600:
----------:------:------:------:------:------:------:------:------:------:------:------:------:------:------:------:
Qc : 0.102: 0.200: 0.425: 0.590: 0.291: 0.144: 0.093: 0.069: 0.055: 0.046: 0.040: 0.035: 0.032: 0.029: 0.027: 0.025:
Сс : 0.123: 0.239: 0.510: 0.708: 0.349: 0.172: 0.111: 0.083: 0.066: 0.055: 0.048: 0.042: 0.038: 0.035: 0.032: 0.030:
Фоп: 106 : 114 : 136 : 198 : 238 : 251 : 258 : 261 : 262 : 263 : 264 : 264 : 265 : 265 : 265 : 266 :
Uоп: 9.00 : 9.00 : 8.07 : 5.37 : 9.00 : 9.00 : 9.00 : 9.00 : 9.00 : 9.00 : 9.00 : 9.00 : 9.00 : 9.00 : 9.00 : 5.99 :
: : : : : : : : : : : : : : : : :
Ви : 0.102: 0.200: 0.425: 0.590: 0.291: 0.139: 0.073: 0.045: 0.032: 0.024: 0.021: 0.020: 0.019: 0.018: 0.017: 0.016:
Ки : 6026 : 6026 : 6026 : 6026 : 6026 : 6026 : 6026 : 6026 : 6026 : 6026 : 6025 : 6025 : 6025 : 6025 : 6025 : 6025 :
Ви : : : : : : 0.004: 0.020: 0.024: 0.023: 0.022: 0.019: 0.016: 0.013: 0.011: 0.010: 0.009:
Ки : : : : : : 6025 : 6025 : 6025 : 6025 : 6025 : 6026 : 6026 : 6026 : 6026 : 6026 : 6026 :
~~~~~~
----____
x= 12800: 13000: 13200: 13400: 13600: 13800: 14000: 14200: 14400: 14600: 14800: 15000:
----------:------:------:------:------:------:------:------:------:------:------:------:
Qc : 0.024: 0.022: 0.021: 0.020: 0.019: 0.018: 0.017: 0.017: 0.016: 0.015: 0.015: 0.014:
Сс : 0.028: 0.027: 0.025: 0.024: 0.023: 0.022: 0.021: 0.020: 0.019: 0.019: 0.018: 0.017:
Фоп: 266 : 266 : 266 : 266 : 266 : 266 : 267 : 267 : 267 : 267 : 267 : 267 :
Uоп: 6.25 : 6.55 : 6.83 : 7.16 : 7.40 : 7.73 : 7.92 : 9.00 : 9.00 : 9.00 : 9.00 : 9.00 :
: : : : : : : : : : : : :
Ви : 0.016: 0.015: 0.014: 0.014: 0.013: 0.013: 0.012: 0.012: 0.012: 0.011: 0.011: 0.010:
Ки : 6025 : 6025 : 6025 : 6025 : 6025 : 6025 : 6025 : 6025 : 6025 : 6025 : 6025 : 6025 :
Ви : 0.008: 0.007: 0.007: 0.006: 0.006: 0.005: 0.005: 0.005: 0.005: 0.004: 0.004: 0.004:
Ки : 6026 : 6026 : 6026 : 6026 : 6026 : 6026 : 6026 : 6026 : 6026 : 6026 : 6026 : 6026 :
~~~~~~

____
y= 8400 : Y-строка 34 Cmax= 2.241 долей ПДК (x= 10200.0; напр.ветра=310)
----------:____
x=   0 :   200:   400:   600:   800: 1000: 1200: 1400: 1600: 1800: 2000: 2200: 2400: 2600: 2800: 3000:
----------:------:------:------:------:------:------:------:------:------:------:------:------:------:------:------:
Qc : 0.011: 0.012: 0.012: 0.013: 0.013: 0.014: 0.014: 0.015: 0.015: 0.016: 0.017: 0.017: 0.018: 0.019: 0.020: 0.021:
Сс : 0.014: 0.014: 0.015: 0.015: 0.016: 0.017: 0.017: 0.018: 0.019: 0.019: 0.020: 0.021: 0.022: 0.023: 0.024: 0.025:
Фоп: 92 :   92 :   92 :   92 :   92 :   92 :   92 :   92 :   92 :   92 :   92 :   92 :   92 :   92 :   93 :   93 :
Uоп: 9.00 : 9.00 : 9.00 : 9.00 : 9.00 : 9.00 : 9.00 : 9.00 : 9.00 : 9.00 : 9.00 : 9.00 : 9.00 : 9.00 : 9.00 : 9.00 :
: : : : : : : : : : : : : : : : :
Ви : 0.010: 0.011: 0.011: 0.012: 0.012: 0.012: 0.013: 0.013: 0.014: 0.014: 0.015: 0.016: 0.016: 0.017: 0.018: 0.019:
Ки : 6025 : 6025 : 6025 : 6025 : 6025 : 6025 : 6025 : 6025 : 6025 : 6025 : 6025 : 6025 : 6025 : 6025 : 6025 : 6025 :
Ви : 0.001: 0.001: 0.001: 0.001: 0.001: 0.001: 0.001: 0.002: 0.002: 0.002: 0.002: 0.002: 0.002: 0.002: 0.002: 0.002:
Ки : 6026 : 6026 : 6026 : 6026 : 6026 : 6026 : 6026 : 6026 : 6026 : 6026 : 6026 : 6026 : 6026 : 6026 : 6026 : 6026 :
~~~~~~
----____
x= 3200: 3400: 3600: 3800: 4000: 4200: 4400: 4600: 4800: 5000: 5200: 5400: 5600: 5800: 6000: 6200:
----------:------:------:------:------:------:------:------:------:------:------:------:------:------:------:------:
Qc : 0.022: 0.023: 0.025: 0.026: 0.028: 0.030: 0.033: 0.036: 0.040: 0.044: 0.050: 0.057: 0.067: 0.080: 0.097: 0.118:
Сс : 0.027: 0.028: 0.030: 0.032: 0.034: 0.037: 0.040: 0.043: 0.048: 0.053: 0.060: 0.069: 0.081: 0.096: 0.116: 0.141:
Фоп: 93 :   93 :   93 :   93 :   94 :   94 :   94 :   95 :   95 :   95 :   96 :   96 :   97 :   98 :   99 : 100 :
Uоп: 9.00 : 9.00 : 9.00 : 4.01 : 3.74 : 3.47 : 3.19 : 2.91 : 2.64 : 2.36 : 2.09 : 1.82 : 1.54 : 1.27 : 1.00 : 0.73 :
: : : : : : : : : : : : : : : : :
Ви : 0.020: 0.021: 0.022: 0.025: 0.027: 0.029: 0.032: 0.035: 0.038: 0.043: 0.049: 0.056: 0.066: 0.078: 0.095: 0.116:
Ки : 6025 : 6025 : 6025 : 6025 : 6025 : 6025 : 6025 : 6025 : 6025 : 6025 : 6025 : 6025 : 6025 : 6025 : 6025 : 6025 :
Ви : 0.002: 0.002: 0.002: 0.001: 0.001: 0.001: 0.001: 0.001: 0.001: 0.001: 0.001: 0.002: 0.002: 0.002: 0.002: 0.002:
Ки : 6026 : 6026 : 6026 : 6026 : 6026 : 6026 : 6026 : 6026 : 6026 : 6026 : 6026 : 6026 : 6026 : 6026 : 6026 : 6026 :
~~~~~~
----____
x= 6400: 6600: 6800: 7000: 7200: 7400: 7600: 7800: 8000: 8200: 8400: 8600: 8800: 9000: 9200: 9400:
----------:------:------:------:------:------:------:------:------:------:------:------:------:------:------:------:
Qc : 0.141: 0.185: 0.287: 0.497: 0.925: 1.568: 1.473: 0.830: 0.450: 0.264: 0.173: 0.135: 0.113: 0.092: 0.076: 0.064:
Сс : 0.169: 0.222: 0.344: 0.596: 1.110: 1.882: 1.768: 0.996: 0.541: 0.317: 0.207: 0.162: 0.135: 0.111: 0.091: 0.077:
Фоп: 102 : 105 : 109 : 116 : 130 : 161 : 206 : 233 : 245 : 252 : 255 : 258 : 260 : 261 : 262 : 263 :
Uоп: 0.72 : 9.00 : 9.00 : 9.00 : 9.00 : 9.00 : 9.00 : 9.00 : 9.00 : 9.00 : 9.00 : 0.72 : 0.78 : 1.04 : 1.31 : 1.59 :
: : : : : : : : : : : : : : : : :
Ви : 0.139: 0.185: 0.287: 0.497: 0.925: 1.568: 1.473: 0.830: 0.450: 0.264: 0.173: 0.135: 0.113: 0.092: 0.076: 0.064:
Ки : 6025 : 6025 : 6025 : 6025 : 6025 : 6025 : 6025 : 6025 : 6025 : 6025 : 6025 : 6025 : 6025 : 6025 : 6025 : 6025 :
Ви : 0.002: : : : : : : : : : : : : : : :
Ки : 6026 : : : : : : : : : : : : : : : :
~~~~~~

```
~~~~~~~~~~~~~~~~~~~~~~~~~~~~~~~~~~~~~~~~~~~~~~~~~~~~~~~~~~~~~~~~~~~~~~~~~~~~~~~~~~~~~~~~~~~~~~~~~~~~~~~~~~~~~~~~~~~~
~~~~~~~~
----____________________________________________________________________________________________________________
 x=   9600:  9800: 10000: 10200: 10400: 10600: 10800: 11000: 11200: 11400: 11600: 11800: 12000: 12200: 12400: 12600:
----------:------:------:------:------:------:------:------:------:------:------:------:------:------:------:------:
Qc : 0.109: 0.227: 0.637: 2.241: 0.354: 0.159: 0.091: 0.063: 0.049: 0.042: 0.037: 0.033: 0.030: 0.028: 0.026: 0.024:
Cc : 0.130: 0.273: 0.765: 2.689: 0.424: 0.191: 0.109: 0.076: 0.059: 0.050: 0.044: 0.039: 0.036: 0.033: 0.031: 0.029:
Фоп:   86 :   83 :   74 :  310 :  280 :  275 :  273 :  271 :  270 :  269 :  269 :  269 :  269 :  269 :  269 :  269 :
Uоп: 9.00 : 9.00 : 4.79 : 0.91 : 9.00 : 9.00 : 9.00 : 9.00 : 9.00 : 9.00 : 9.00 : 9.00 : 9.00 : 9.00 : 9.00 : 5.99 :
   :      :      :      :      :      :      :      :      :      :      :      :      :      :      :      :      :
Ви : 0.109: 0.227: 0.637: 2.241: 0.353: 0.152: 0.078: 0.045: 0.030: 0.021: 0.019: 0.018: 0.018: 0.017: 0.016: 0.016:
Ки : 6026 : 6026 : 6026 : 6026 : 6026 : 6026 : 6026 : 6026 : 6026 : 6026 : 6025 : 6025 : 6025 : 6025 : 6025 : 6025 :
Ви :      :      :      :      : 0.001: 0.008: 0.013: 0.018: 0.019: 0.020: 0.017: 0.014: 0.012: 0.011: 0.010: 0.008:
Ки :      :      :      :      : 6025 : 6025 : 6025 : 6025 : 6025 : 6025 : 6026 : 6026 : 6026 : 6026 : 6026 : 6026 :
~~~~~~~~~~~~~~~~~~~~~~~~~~~~~~~~~~~~~~~~~~~~~~~~~~~~~~~~~~~~~~~~~~~~~~~~~~~~~~~~~~~~~~~~~~~~~~~~~~~~~~~~~~~~~~~~~~~~
~~~~~~~~
----__________________________________________________________________________________
 x=  12800: 13000: 13200: 13400: 13600: 13800: 14000: 14200: 14400: 14600: 14800: 15000:
----------:------:------:------:------:------:------:------:------:------:------:------:
Qc : 0.023: 0.022: 0.021: 0.020: 0.019: 0.018: 0.017: 0.016: 0.016: 0.015: 0.015: 0.014:
Cc : 0.027: 0.026: 0.025: 0.023: 0.022: 0.021: 0.021: 0.020: 0.019: 0.018: 0.018: 0.017:
Фоп:  269 :  269 :  269 :  269 :  269 :  269 :  269 :  269 :  269 :  269 :  269 :  269 :
Uоп: 6.25 : 6.54 : 6.84 : 7.14 : 7.33 : 7.60 : 7.92 : 9.00 : 9.00 : 9.00 : 9.00 : 9.00 :
   :      :      :      :      :      :      :      :      :      :      :      :      :
Ви : 0.015: 0.015: 0.014: 0.014: 0.013: 0.013: 0.012: 0.012: 0.011: 0.011: 0.011: 0.010:
Ки : 6025 : 6025 : 6025 : 6025 : 6025 : 6025 : 6025 : 6025 : 6025 : 6025 : 6025 : 6025 :
Ви : 0.008: 0.007: 0.006: 0.006: 0.006: 0.005: 0.005: 0.005: 0.004: 0.004: 0.004: 0.004:
Ки : 6026 : 6026 : 6026 : 6026 : 6026 : 6026 : 6026 : 6026 : 6026 : 6026 : 6026 : 6026 :
~~~~~~~~~~~~~~~~~~~~~~~~~~~~~~~~~~~~~~~~~~~~~~~~~~~~~~~~~~~~~~~~~~~~~~~~~~~~~~~~~~~~~~~~~~~~~~~

___________
 y=  8200 : Y-строка 35  Cmax=  6.051 долей ПДК (x=  7400.0; напр.ветра=115)
----------:_____________________________________________________________________________________________________
 x=    0 :  200:  400:  600:  800:  1000:  1200:  1400:  1600:  1800:  2000:  2200:  2400:  2600:  2800:  3000:
----------:------:------:------:------:------:------:------:------:------:------:------:------:------:------:------:
Qc : 0.011: 0.012: 0.013: 0.013: 0.013: 0.014: 0.014: 0.015: 0.016: 0.016: 0.017: 0.018: 0.018: 0.019: 0.020: 0.021:
Cc : 0.014: 0.015: 0.015: 0.016: 0.016: 0.017: 0.017: 0.018: 0.019: 0.019: 0.020: 0.021: 0.022: 0.023: 0.024: 0.026:
Фоп:   90 :   90 :   90 :   90 :   90 :   90 :   90 :   90 :   90 :   90 :   90 :   90 :   90 :   90 :   90 :   90 :
Uоп: 9.00 : 9.00 : 9.00 : 9.00 : 9.00 : 9.00 : 9.00 : 9.00 : 9.00 : 9.00 : 9.00 : 9.00 : 9.00 : 9.00 : 9.00 : 9.00 :
   :      :      :      :      :      :      :      :      :      :      :      :      :      :      :      :      :
Ви : 0.010: 0.011: 0.011: 0.012: 0.012: 0.012: 0.013: 0.013: 0.014: 0.014: 0.015: 0.016: 0.016: 0.017: 0.018: 0.019:
Ки : 6025 : 6025 : 6025 : 6025 : 6025 : 6025 : 6025 : 6025 : 6025 : 6025 : 6025 : 6025 : 6025 : 6025 : 6025 : 6025 :
Ви : 0.001: 0.001: 0.001: 0.001: 0.001: 0.001: 0.002: 0.002: 0.002: 0.002: 0.002: 0.002: 0.002: 0.002: 0.002: 0.002:
Ки : 6026 : 6026 : 6026 : 6026 : 6026 : 6026 : 6026 : 6026 : 6026 : 6026 : 6026 : 6026 : 6026 : 6026 : 6026 : 6026 :
~~~~~~~~~~~~~~~~~~~~~~~~~~~~~~~~~~~~~~~~~~~~~~~~~~~~~~~~~~~~~~~~~~~~~~~~~~~~~~~~~~~~~~~~~~~~~~~~~~~~~~~~~~~~~~~~~~~~
~~~~~~~~
----____________________________________________________________________________________________________________
 x=   3200:  3400:  3600:  3800:  4000:  4200:  4400:  4600:  4800:  5000:  5200:  5400:  5600:  5800:  6000:  6200:
----------:------:------:------:------:------:------:------:------:------:------:------:------:------:------:------:
Qc : 0.022: 0.024: 0.025: 0.027: 0.028: 0.031: 0.033: 0.036: 0.040: 0.045: 0.051: 0.058: 0.068: 0.081: 0.099: 0.120:
Cc : 0.027: 0.028: 0.030: 0.032: 0.034: 0.037: 0.040: 0.044: 0.048: 0.054: 0.061: 0.070: 0.082: 0.098: 0.119: 0.144:
Фоп:   90 :   90 :   90 :   90 :   90 :   91 :   91 :   91 :   91 :   91 :   91 :   91 :   91 :   91 :   91 :   92 :
Uоп: 9.00 : 9.00 : 9.00 : 9.00 : 3.71 : 3.47 : 3.16 : 2.89 : 2.62 : 2.34 : 2.07 : 1.79 : 1.52 : 1.25 : 0.97 : 0.72 :
   :      :      :      :      :      :      :      :      :      :      :      :      :      :      :      :      :
Ви : 0.020: 0.021: 0.022: 0.024: 0.027: 0.029: 0.032: 0.035: 0.039: 0.043: 0.049: 0.057: 0.066: 0.080: 0.097: 0.118:
Ки : 6025 : 6025 : 6025 : 6025 : 6025 : 6025 : 6025 : 6025 : 6025 : 6025 : 6025 : 6025 : 6025 : 6025 : 6025 : 6025 :
Ви : 0.002: 0.003: 0.003: 0.003: 0.002: 0.001: 0.002: 0.002: 0.002: 0.002: 0.002: 0.002: 0.002: 0.002: 0.002: 0.002:
Ки : 6026 : 6026 : 6026 : 6026 : 6026 : 6026 : 6026 : 6026 : 6026 : 6026 : 6026 : 6026 : 6026 : 6026 : 6026 : 6026 :
~~~~~~~~~~~~~~~~~~~~~~~~~~~~~~~~~~~~~~~~~~~~~~~~~~~~~~~~~~~~~~~~~~~~~~~~~~~~~~~~~~~~~~~~~~~~~~~~~~~~~~~~~~~~~~~~~~~~
~~~~~~~~
----____________________________________________________________________________________________________________
 x=   6400:  6600:  6800:  7000:  7200:  7400:  7600:  7800:  8000:  8200:  8400:  8600:  8800:  9000:  9200:  9400:
----------:------:------:------:------:------:------:------:------:------:------:------:------:------:------:------:
Qc : 0.145: 0.200: 0.321: 0.597: 1.338: 6.051: 3.802: 1.149: 0.531: 0.291: 0.183: 0.138: 0.115: 0.094: 0.077: 0.065:
Cc : 0.174: 0.239: 0.386: 0.716: 1.605: 7.261: 4.562: 1.378: 0.637: 0.349: 0.220: 0.166: 0.138: 0.113: 0.093: 0.077:
Фоп:   92 :   92 :   93 :   94 :   98 :  115 :  252 :  263 :  266 :  267 :  268 :  268 :  268 :  269 :  269 :  269 :
Uоп: 0.72 : 9.00 : 9.00 : 9.00 : 9.00 : 1.16 : 2.89 : 9.00 : 9.00 : 9.00 : 9.00 : 0.72 : 0.75 : 1.02 : 1.29 : 1.57 :
   :      :      :      :      :      :      :      :      :      :      :      :      :      :      :      :      :
Ви : 0.143: 0.196: 0.319: 0.594: 1.337: 6.051: 3.802: 1.149: 0.531: 0.291: 0.183: 0.138: 0.115: 0.094: 0.077: 0.065:
Ки : 6025 : 6025 : 6025 : 6025 : 6025 : 6025 : 6025 : 6025 : 6025 : 6025 : 6025 : 6025 : 6025 : 6025 : 6025 : 6025 :
Ви : 0.002: 0.003: 0.003: 0.002: 0.001:      :      :      :      :      :      :      :      :      :      :      :
Ки : 6026 : 6026 : 6026 : 6026 : 6026 :      :      :      :      :      :      :      :      :      :      :      :
~~~~~~~~~~~~~~~~~~~~~~~~~~~~~~~~~~~~~~~~~~~~~~~~~~~~~~~~~~~~~~~~~~~~~~~~~~~~~~~~~~~~~~~~~~~~~~~~~~~~~~~~~~~~~~~~~~~~
~~~~~~~~
----____________________________________________________________________________________________________________
 x=   9600:  9800: 10000: 10200: 10400: 10600: 10800: 11000: 11200: 11400: 11600: 11800: 12000: 12200: 12400: 12600:
----------:------:------:------:------:------:------:------:------:------:------:------:------:------:------:------:
Qc : 0.092: 0.169: 0.305: 0.364: 0.230: 0.123: 0.070: 0.048: 0.040: 0.034: 0.030: 0.027: 0.026: 0.024: 0.023: 0.022:
Cc : 0.110: 0.203: 0.366: 0.437: 0.275: 0.148: 0.084: 0.058: 0.048: 0.041: 0.036: 0.032: 0.031: 0.029: 0.028: 0.027:
Фоп:   66 :   55 :   32 :  348 :  314 :  298 :  290 :  283 :  280 :  278 :  277 :  273 :  272 :  272 :  272 :  271 :
Uоп: 9.00 : 9.00 : 9.00 : 9.00 : 9.00 : 9.00 : 9.00 : 0.72 : 0.75 : 0.77 : 0.95 : 9.00 : 9.00 : 9.00 : 5.67 : 5.99 :
   :      :      :      :      :      :      :      :      :      :      :      :      :      :      :      :      :
Ви : 0.092: 0.169: 0.305: 0.364: 0.230: 0.123: 0.070: 0.040: 0.032: 0.027: 0.022: 0.016: 0.017: 0.016: 0.016: 0.016:
Ки : 6026 : 6026 : 6026 : 6026 : 6026 : 6026 : 6026 : 6026 : 6026 : 6026 : 6026 : 6025 : 6025 : 6025 : 6025 : 6025 :
```

Ви : : : : : : : : 0.008: 0.008: 0.008: 0.008: 0.010: 0.008: 0.008: 0.007: 0.006:
Ки : : : : : : : : 6025 : 6025 : 6025 : 6025 : 6026 : 6026 : 6026 : 6026 : 6026 :
~~~~~~
----____
x= 12800: 13000: 13200: 13400: 13600: 13800: 14000: 14200: 14400: 14600: 14800: 15000:
----------:------:------:------:------:------:------:------:------:------:------:------:
Qc : 0.021: 0.021: 0.020: 0.019: 0.018: 0.017: 0.017: 0.016: 0.016: 0.015: 0.015: 0.014:
Cc : 0.026: 0.025: 0.024: 0.023: 0.022: 0.021: 0.020: 0.019: 0.019: 0.018: 0.017: 0.017:
Фоп: 271 : 271 : 271 : 271 : 271 : 271 : 271 : 271 : 271 : 271 : 271 : 271 :
Uоп: 6.25 : 6.53 : 6.83 : 7.14 : 7.33 : 7.60 : 7.92 : 9.00 : 9.00 : 9.00 : 9.00 : 9.00 :
: : : : : : : : : : : : :
Ви : 0.015: 0.015: 0.014: 0.014: 0.013: 0.013: 0.012: 0.012: 0.011: 0.011: 0.011: 0.010:
Ки : 6025 : 6025 : 6025 : 6025 : 6025 : 6025 : 6025 : 6025 : 6025 : 6025 : 6025 : 6025 :
Ви : 0.006: 0.006: 0.006: 0.005: 0.005: 0.005: 0.005: 0.004: 0.004: 0.004: 0.004: 0.004:
Ки : 6026 : 6026 : 6026 : 6026 : 6026 : 6026 : 6026 : 6026 : 6026 : 6026 : 6026 : 6026 :
~~~~~~
____
y= 8000 : Y-строка 36 Cmax= 2.298 долей ПДК (x= 7400.0; напр.ветра= 27)
----------:____
x= 0 : 200: 400: 600: 800: 1000: 1200: 1400: 1600: 1800: 2000: 2200: 2400: 2600: 2800: 3000:
----------:------:------:------:------:------:------:------:------:------:------:------:------:------:------:------:
Qc : 0.011: 0.012: 0.012: 0.013: 0.013: 0.014: 0.014: 0.015: 0.016: 0.016: 0.017: 0.018: 0.019: 0.019: 0.020: 0.021:
Cc : 0.014: 0.015: 0.015: 0.015: 0.016: 0.017: 0.017: 0.018: 0.019: 0.019: 0.020: 0.021: 0.022: 0.023: 0.024: 0.026:
Фоп: 89 : 89 : 89 : 89 : 88 : 88 : 88 : 88 : 88 : 88 : 88 : 88 : 88 : 88 : 88 : 88 :
Uоп: 9.00 : 9.00 : 9.00 : 9.00 : 9.00 : 9.00 : 9.00 : 9.00 : 9.00 : 9.00 : 9.00 : 9.00 : 9.00 : 9.00 : 9.00 : 9.00 :
: : : : : : : : : : : : : : : : :
Ви : 0.010: 0.011: 0.011: 0.012: 0.012: 0.012: 0.013: 0.013: 0.014: 0.014: 0.015: 0.016: 0.016: 0.017: 0.018: 0.019:
Ки : 6025 : 6025 : 6025 : 6025 : 6025 : 6025 : 6025 : 6025 : 6025 : 6025 : 6025 : 6025 : 6025 : 6025 : 6025 : 6025 :
Ви : 0.001: 0.001: 0.001: 0.001: 0.001: 0.001: 0.002: 0.002: 0.002: 0.002: 0.002: 0.002: 0.002: 0.002: 0.002: 0.002:
Ки : 6026 : 6026 : 6026 : 6026 : 6026 : 6026 : 6026 : 6026 : 6026 : 6026 : 6026 : 6026 : 6026 : 6026 : 6026 : 6026 :
~~~~~~
----____
x= 3200: 3400: 3600: 3800: 4000: 4200: 4400: 4600: 4800: 5000: 5200: 5400: 5600: 5800: 6000: 6200:
----------:------:------:------:------:------:------:------:------:------:------:------:------:------:------:------:
Qc : 0.023: 0.024: 0.025: 0.027: 0.029: 0.031: 0.033: 0.037: 0.040: 0.045: 0.051: 0.058: 0.068: 0.081: 0.098: 0.119:
Cc : 0.027: 0.028: 0.030: 0.032: 0.034: 0.037: 0.040: 0.044: 0.048: 0.054: 0.061: 0.070: 0.082: 0.097: 0.118: 0.143:
Фоп: 88 : 88 : 87 : 87 : 87 : 87 : 87 : 87 : 86 : 86 : 86 : 86 : 85 : 84 : 84 : 83 :
Uоп: 9.00 : 9.00 : 9.00 : 9.00 : 9.00 : 3.47 : 3.19 : 2.91 : 2.62 : 2.35 : 2.07 : 1.80 : 1.53 : 1.26 : 0.98 : 0.72 :
: : : : : : : : : : : : : : : : :
Ви : 0.020: 0.021: 0.022: 0.024: 0.026: 0.029: 0.032: 0.035: 0.039: 0.043: 0.049: 0.056: 0.066: 0.079: 0.096: 0.117:
Ки : 6025 : 6025 : 6025 : 6025 : 6025 : 6025 : 6025 : 6025 : 6025 : 6025 : 6025 : 6025 : 6025 : 6025 : 6025 : 6025 :
Ви : 0.003: 0.003: 0.003: 0.003: 0.003: 0.002: 0.002: 0.002: 0.002: 0.002: 0.002: 0.002: 0.002: 0.002: 0.002: 0.002:
Ки : 6026 : 6026 : 6026 : 6026 : 6026 : 6026 : 6026 : 6026 : 6026 : 6026 : 6026 : 6026 : 6026 : 6026 : 6026 : 6026 :
~~~~~~
----____
x= 6400: 6600: 6800: 7000: 7200: 7400: 7600: 7800: 8000: 8200: 8400: 8600: 8800: 9000: 9200: 9400:
----------:------:------:------:------:------:------:------:------:------:------:------:------:------:------:------:
Qc : 0.143: 0.196: 0.307: 0.547: 1.114: 2.298: 2.056: 0.980: 0.491: 0.278: 0.179: 0.136: 0.114: 0.093: 0.077: 0.064:
Cc : 0.172: 0.235: 0.368: 0.656: 1.337: 2.757: 2.467: 1.176: 0.589: 0.334: 0.215: 0.164: 0.137: 0.112: 0.092: 0.077:
Фоп: 82 : 80 : 77 : 71 : 60 : 27 : 324 : 297 : 287 : 283 : 280 : 278 : 277 : 276 : 275 : 275 :
Uоп: 0.72 : 9.00 : 9.00 : 9.00 : 9.00 : 6.25 : 7.16 : 9.00 : 9.00 : 9.00 : 9.00 : 0.72 : 0.76 : 1.03 : 1.30 : 1.58 :
: : : : : : : : : : : : : : : : :
Ви : 0.141: 0.191: 0.303: 0.546: 1.114: 2.298: 2.056: 0.980: 0.491: 0.278: 0.179: 0.136: 0.114: 0.093: 0.077: 0.064:
Ки : 6025 : 6025 : 6025 : 6025 : 6025 : 6025 : 6025 : 6025 : 6025 : 6025 : 6025 : 6025 : 6025 : 6025 : 6025 : 6025 :
Ви : 0.002: 0.005: 0.004: 0.001: : : : : : : : : : : : :
Ки : 6026 : 6026 : 6026 : 6026 : : : : : : : : : : : : :
~~~~~~
----____
x= 9600: 9800: 10000: 10200: 10400: 10600: 10800: 11000: 11200: 11400: 11600: 11800: 12000: 12200: 12400: 12600:
----------:------:------:------:------:------:------:------:------:------:------:------:------:------:------:------:
Qc : 0.069: 0.104: 0.144: 0.156: 0.124: 0.083: 0.056: 0.041: 0.036: 0.031: 0.027: 0.023: 0.021: 0.021: 0.021: 0.020:
Cc : 0.082: 0.125: 0.173: 0.187: 0.149: 0.100: 0.067: 0.049: 0.043: 0.038: 0.032: 0.028: 0.026: 0.025: 0.025: 0.024:
Фоп: 51 : 38 : 19 : 353 : 330 : 314 : 304 : 294 : 290 : 286 : 283 : 281 : 274 : 274 : 274 : 274 :
Uоп: 9.00 : 9.00 : 9.00 : 9.00 : 9.00 : 9.00 : 9.00 : 0.66 : 0.68 : 0.76 : 1.01 : 1.27 : 5.16 : 5.44 : 5.73 : 5.99 :
: : : : : : : : : : : : : : : : :
Ви : 0.069: 0.104: 0.144: 0.156: 0.124: 0.083: 0.056: 0.036: 0.030: 0.025: 0.020: 0.017: 0.018: 0.017: 0.016: 0.015:
Ки : 6026 : 6026 : 6026 : 6026 : 6026 : 6026 : 6026 : 6026 : 6026 : 6026 : 6026 : 6026 : 6025 : 6025 : 6025 : 6025 :
Ви : : : : : : : : 0.005: 0.006: 0.006: 0.007: 0.007: 0.003: 0.004: 0.004: 0.005:
Ки : : : : : : : : 6025 : 6025 : 6025 : 6025 : 6025 : 6026 : 6026 : 6026 : 6026 :
~~~~~~
----____
x= 12800: 13000: 13200: 13400: 13600: 13800: 14000: 14200: 14400: 14600: 14800: 15000:
----------:------:------:------:------:------:------:------:------:------:------:------:
Qc : 0.020: 0.019: 0.018: 0.018: 0.017: 0.017: 0.016: 0.016: 0.015: 0.015: 0.014: 0.014:
Cc : 0.024: 0.023: 0.022: 0.021: 0.021: 0.020: 0.019: 0.019: 0.018: 0.018: 0.017: 0.016:
Фоп: 274 : 273 : 273 : 273 : 273 : 273 : 273 : 273 : 273 : 272 : 272 : 272 :
Uоп: 6.25 : 6.53 : 6.98 : 7.16 : 7.33 : 7.60 : 7.92 : 9.00 : 9.00 : 9.00 : 9.00 : 9.00 :
: : : : : : : : : : : : :

Ви : 0.015: 0.015: 0.014: 0.014: 0.013: 0.012: 0.012: 0.012: 0.011: 0.011: 0.011: 0.010:
Ки : 6025 : 6025 : 6025 : 6025 : 6025 : 6025 : 6025 : 6025 : 6025 : 6025 : 6025 : 6025 :
Ви : 0.005: 0.004: 0.004: 0.004: 0.004: 0.004: 0.004: 0.004: 0.004: 0.004: 0.003: 0.003:
Ки : 6026 : 6026 : 6026 : 6026 : 6026 : 6026 : 6026 : 6026 : 6026 : 6026 : 6026 : 6026 :
~~~~~~

y= 7800 : Y-строка 37 Cmax= 0.918 долей ПДК (x= 7400.0; напр.ветра= 13)
----------:
x= 0 : 200: 400: 600: 800: 1000: 1200: 1400: 1600: 1800: 2000: 2200: 2400: 2600: 2800: 3000:
----------:------:------:------:------:------:------:------:------:------:------:------:------:------:------:------:
Qc : 0.011: 0.012: 0.013: 0.013: 0.013: 0.014: 0.014: 0.015: 0.016: 0.016: 0.017: 0.018: 0.019: 0.019: 0.020: 0.021:
Cc : 0.014: 0.015: 0.015: 0.016: 0.016: 0.017: 0.017: 0.018: 0.019: 0.019: 0.020: 0.021: 0.022: 0.023: 0.024: 0.026:
Фоп: 87 : 87 : 87 : 87 : 87 : 87 : 87 : 87 : 86 : 86 : 86 : 86 : 86 : 86 : 86 : 85 :
Uоп: 9.00 : 9.00 : 9.00 : 9.00 : 9.00 : 9.00 : 9.00 : 9.00 : 9.00 : 9.00 : 9.00 : 9.00 : 9.00 : 9.00 : 9.00 : 9.00 :
: : : : : : : : : : : : : : : : :
Ви : 0.010: 0.011: 0.011: 0.012: 0.012: 0.012: 0.013: 0.013: 0.014: 0.014: 0.015: 0.016: 0.016: 0.017: 0.018: 0.019:
Ки : 6025 : 6025 : 6025 : 6025 : 6025 : 6025 : 6025 : 6025 : 6025 : 6025 : 6025 : 6025 : 6025 : 6025 : 6025 : 6025 :
Ви : 0.001: 0.001: 0.001: 0.001: 0.001: 0.001: 0.002: 0.002: 0.002: 0.002: 0.002: 0.002: 0.002: 0.002: 0.002: 0.003:
Ки : 6026 : 6026 : 6026 : 6026 : 6026 : 6026 : 6026 : 6026 : 6026 : 6026 : 6026 : 6026 : 6026 : 6026 : 6026 : 6026 :
~~~~~~
~~~~~~~~
----
x= 3200: 3400: 3600: 3800: 4000: 4200: 4400: 4600: 4800: 5000: 5200: 5400: 5600: 5800: 6000: 6200:
----------:------:------:------:------:------:------:------:------:------:------:------:------:------:------:------:
Qc : 0.023: 0.024: 0.025: 0.027: 0.028: 0.031: 0.033: 0.036: 0.040: 0.044: 0.050: 0.057: 0.066: 0.079: 0.095: 0.115:
Cc : 0.027: 0.029: 0.030: 0.032: 0.034: 0.037: 0.040: 0.043: 0.048: 0.053: 0.060: 0.068: 0.080: 0.094: 0.114: 0.138:
Фоп: 85 : 85 : 85 : 84 : 84 : 84 : 83 : 83 : 82 : 82 : 81 : 80 : 79 : 78 : 76 : 74 :
Uоп: 9.00 : 9.00 : 9.00 : 9.00 : 9.00 : 3.47 : 3.19 : 2.91 : 2.65 : 2.38 : 2.11 : 1.83 : 1.57 : 1.30 : 1.03 : 0.77 :
: : : : : : : : : : : : : : : : :
Ви : 0.020: 0.021: 0.022: 0.024: 0.025: 0.029: 0.032: 0.034: 0.038: 0.043: 0.048: 0.055: 0.065: 0.077: 0.093: 0.113:
Ки : 6025 : 6025 : 6025 : 6025 : 6025 : 6025 : 6025 : 6025 : 6025 : 6025 : 6025 : 6025 : 6025 : 6025 : 6025 : 6025 :
Ви : 0.003: 0.003: 0.003: 0.003: 0.003: 0.002: 0.002: 0.002: 0.002: 0.002: 0.002: 0.002: 0.002: 0.002: 0.002: 0.002:
Ки : 6026 : 6026 : 6026 : 6026 : 6026 : 6026 : 6026 : 6026 : 6026 : 6026 : 6026 : 6026 : 6026 : 6026 : 6026 : 6026 :
~~~~~~
~~~~~~~~
----
x= 6400: 6600: 6800: 7000: 7200: 7400: 7600: 7800: 8000: 8200: 8400: 8600: 8800: 9000: 9200: 9400:
----------:------:------:------:------:------:------:------:------:------:------:------:------:------:------:------:
Qc : 0.137: 0.171: 0.253: 0.398: 0.652: 0.918: 0.885: 0.603: 0.369: 0.235: 0.161: 0.131: 0.110: 0.090: 0.074: 0.063:
Cc : 0.164: 0.206: 0.304: 0.478: 0.783: 1.102: 1.062: 0.724: 0.443: 0.282: 0.193: 0.157: 0.132: 0.108: 0.089: 0.075:
Фоп: 72 : 68 : 62 : 53 : 38 : 13 : 342 : 319 : 305 : 297 : 292 : 288 : 285 : 283 : 282 : 281 :
Uоп: 0.72 : 9.00 : 9.00 : 9.00 : 9.00 : 9.00 : 9.00 : 9.00 : 9.00 : 9.00 : 9.00 : 0.71 : 0.81 : 1.08 : 1.34 : 1.61 :
: : : : : : : : : : : : : : : : :
Ви : 0.135: 0.171: 0.253: 0.398: 0.652: 0.918: 0.885: 0.603: 0.369: 0.235: 0.161: 0.131: 0.110: 0.090: 0.074: 0.063:
Ки : 6025 : 6025 : 6025 : 6025 : 6025 : 6025 : 6025 : 6025 : 6025 : 6025 : 6025 : 6025 : 6025 : 6025 : 6025 : 6025 :
Ви : 0.002: 0.001: : : : : : : : : : : : : :
Ки : 6026 : 6026 : : : : : : : : : : : : : :
~~~~~~
~~~~~~~~
----
x= 9600: 9800: 10000: 10200: 10400: 10600: 10800: 11000: 11200: 11400: 11600: 11800: 12000: 12200: 12400: 12600:
----------:------:------:------:------:------:------:------:------:------:------:------:------:------:------:------:
Qc : 0.054: 0.064: 0.078: 0.081: 0.071: 0.056: 0.042: 0.035: 0.031: 0.027: 0.024: 0.021: 0.020: 0.019: 0.019: 0.018:
Cc : 0.065: 0.077: 0.093: 0.097: 0.086: 0.067: 0.050: 0.042: 0.037: 0.033: 0.028: 0.025: 0.024: 0.023: 0.022: 0.022:
Фоп: 280 : 28 : 13 : 355 : 339 : 325 : 315 : 305 : 298 : 293 : 290 : 287 : 275 : 275 : 275 : 275 :
Uоп: 1.90 : 9.00 : 9.00 : 9.00 : 9.00 : 9.00 : 9.00 : 0.64 : 0.64 : 0.86 : 1.10 : 1.36 : 5.16 : 5.46 : 5.73 : 5.99 :
: : : : : : : : : : : : : : : : :
Ви : 0.054: 0.064: 0.078: 0.081: 0.071: 0.056: 0.042: 0.033: 0.027: 0.023: 0.019: 0.016: 0.019: 0.018: 0.017: 0.016:
Ки : 6025 : 6026 : 6026 : 6026 : 6026 : 6026 : 6026 : 6026 : 6026 : 6026 : 6026 : 6026 : 6025 : 6025 : 6025 : 6025 :
Ви : : : : : : : : 0.002: 0.004: 0.004: 0.005: 0.005: 0.001: 0.001: 0.001: 0.002:
Ки : : : : : : : : 6025 : 6025 : 6025 : 6025 : 6025 : 6026 : 6026 : 6026 : 6026 :
~~~~~~
~~~~~~~~
----
x= 12800: 13000: 13200: 13400: 13600: 13800: 14000: 14200: 14400: 14600: 14800: 15000:
----------:------:------:------:------:------:------:------:------:------:------:------:
Qc : 0.018: 0.018: 0.017: 0.017: 0.016: 0.016: 0.016: 0.015: 0.015: 0.014: 0.014: 0.013:
Cc : 0.022: 0.021: 0.021: 0.020: 0.020: 0.019: 0.019: 0.018: 0.018: 0.017: 0.017: 0.016:
Фоп: 275 : 275 : 275 : 275 : 275 : 275 : 275 : 274 : 274 : 274 : 274 : 274 :
Uоп: 6.25 : 6.54 : 6.84 : 7.14 : 7.33 : 7.60 : 7.92 : 9.00 : 9.00 : 9.00 : 9.00 : 9.00 :
: : : : : : : : : : : : :
Ви : 0.016: 0.015: 0.014: 0.013: 0.013: 0.012: 0.012: 0.012: 0.011: 0.011: 0.011: 0.010:
Ки : 6025 : 6025 : 6025 : 6025 : 6025 : 6025 : 6025 : 6025 : 6025 : 6025 : 6025 : 6025 :
Ви : 0.002: 0.003: 0.003: 0.003: 0.004: 0.004: 0.004: 0.003: 0.003: 0.003: 0.003: 0.003:
Ки : 6026 : 6026 : 6026 : 6026 : 6026 : 6026 : 6026 : 6026 : 6026 : 6026 : 6026 : 6026 :
~~~~~~

y= 7600 : Y-строка 38 Cmax= 0.451 долей ПДК (x= 7400.0; напр.ветра= 8)
----------:
x= 0 : 200: 400: 600: 800: 1000: 1200: 1400: 1600: 1800: 2000: 2200: 2400: 2600: 2800: 3000:
----------:------:------:------:------:------:------:------:------:------:------:------:------:------:------:------:
Qc : 0.011: 0.012: 0.012: 0.013: 0.013: 0.014: 0.014: 0.015: 0.015: 0.016: 0.017: 0.018: 0.018: 0.019: 0.020: 0.021:
Cc : 0.014: 0.014: 0.015: 0.016: 0.016: 0.017: 0.017: 0.018: 0.019: 0.019: 0.020: 0.021: 0.022: 0.023: 0.024: 0.026:

Фоп: 86 : 86 : 85 : 85 : 85 : 85 : 85 : 85 : 85 : 84 : 84 : 84 : 84 : 83 : 83 : 83 :
Uоп: 9.00 : 9.00 : 9.00 : 9.00 : 9.00 : 9.00 : 9.00 : 9.00 : 9.00 : 9.00 : 9.00 : 9.00 : 9.00 : 9.00 : 9.00 : 9.00 :
  :   :   :   :   :   :   :   :   :   :   :   :   :   :   :   :   :
Ви : 0.010: 0.011: 0.011: 0.012: 0.012: 0.012: 0.013: 0.013: 0.014: 0.014: 0.015: 0.016: 0.016: 0.017: 0.018: 0.019:
Ки : 6025 : 6025 : 6025 : 6025 : 6025 : 6025 : 6025 : 6025 : 6025 : 6025 : 6025 : 6025 : 6025 : 6025 : 6025 : 6025 :
Ви : 0.001: 0.001: 0.001: 0.001: 0.001: 0.001: 0.002: 0.002: 0.002: 0.002: 0.002: 0.002: 0.002: 0.002: 0.002: 0.003:
Ки : 6026 : 6026 : 6026 : 6026 : 6026 : 6026 : 6026 : 6026 : 6026 : 6026 : 6026 : 6026 : 6026 : 6026 : 6026 : 6026 :
~~~~~~
~~~~~~~~
----____
 x=   3200: 3400: 3600: 3800: 4000: 4200: 4400: 4600: 4800: 5000: 5200: 5400: 5600: 5800: 6000: 6200:
----------:------:------:------:------:------:------:------:------:------:------:------:------:------:------:------:
Qc : 0.022: 0.024: 0.025: 0.026: 0.028: 0.030: 0.033: 0.036: 0.039: 0.043: 0.049: 0.055: 0.064: 0.075: 0.089: 0.107:
Сс : 0.027: 0.028: 0.030: 0.032: 0.034: 0.036: 0.039: 0.043: 0.047: 0.052: 0.058: 0.066: 0.076: 0.090: 0.107: 0.129:
Фоп: 83 : 82 : 82 : 81 : 81 : 80 : 80 : 79 : 78 : 77 : 76 : 75 : 74 : 72 : 69 : 67 :
Uоп: 9.00 : 9.00 : 9.00 : 9.00 : 9.00 : 3.52 : 3.23 : 2.96 : 2.72 : 2.43 : 2.17 : 1.89 : 1.63 : 1.37 : 1.11 : 0.86 :
  :   :   :   :   :   :   :   :   :   :   :   :   :   :   :   :   :
Ви : 0.020: 0.021: 0.022: 0.024: 0.025: 0.029: 0.031: 0.034: 0.037: 0.042: 0.047: 0.054: 0.062: 0.073: 0.088: 0.106:
Ки : 6025 : 6025 : 6025 : 6025 : 6025 : 6025 : 6025 : 6025 : 6025 : 6025 : 6025 : 6025 : 6025 : 6025 : 6025 : 6025 :
Ви : 0.003: 0.003: 0.003: 0.003: 0.003: 0.002: 0.002: 0.002: 0.002: 0.002: 0.002: 0.002: 0.002: 0.002: 0.002: 0.002:
Ки : 6026 : 6026 : 6026 : 6026 : 6026 : 6026 : 6026 : 6026 : 6026 : 6026 : 6026 : 6026 : 6026 : 6026 : 6026 : 6026 :
~~~~~~
~~~~~~~~
----____
 x=   6400: 6600: 6800: 7000: 7200: 7400: 7600: 7800: 8000: 8200: 8400: 8600: 8800: 9000: 9200: 9400:
----------:------:------:------:------:------:------:------:------:------:------:------:------:------:------:------:
Qc : 0.126: 0.150: 0.196: 0.274: 0.370: 0.451: 0.444: 0.354: 0.259: 0.186: 0.144: 0.122: 0.103: 0.085: 0.071: 0.060:
Сс : 0.152: 0.180: 0.235: 0.329: 0.445: 0.542: 0.533: 0.424: 0.310: 0.223: 0.173: 0.146: 0.123: 0.102: 0.085: 0.073:
Фоп: 63 : 58 : 51 : 41 : 27 :   8 : 348 : 331 : 317 : 308 : 302 : 297 : 293 : 290 : 288 : 286 :
Uоп: 0.71 : 0.72 : 9.00 : 9.00 : 9.00 : 9.00 : 9.00 : 9.00 : 9.00 : 9.00 : 0.72 : 0.71 : 0.90 : 1.16 : 1.41 : 1.68 :
  :   :   :   :   :   :   :   :   :   :   :   :   :   :   :   :   :
Ви : 0.125: 0.148: 0.196: 0.274: 0.370: 0.451: 0.444: 0.354: 0.259: 0.186: 0.144: 0.122: 0.103: 0.085: 0.071: 0.060:
Ки : 6025 : 6025 : 6025 : 6025 : 6025 : 6025 : 6025 : 6025 : 6025 : 6025 : 6025 : 6025 : 6025 : 6025 : 6025 : 6025 :
Ви : 0.001: 0.001:   :   :   :   :   :   :   :   :   :   :   :   :   :   :
Ки : 6026 : 6026 :   :   :   :   :   :   :   :   :   :   :   :   :   :   :
~~~~~~
~~~~~~~~
----____
 x=   9600: 9800: 10000: 10200: 10400: 10600: 10800: 11000: 11200: 11400: 11600: 11800: 12000: 12200: 12400: 12600:
----------:------:------:------:------:------:------:------:------:------:------:------:------:------:------:------:
Qc : 0.052: 0.046: 0.048: 0.049: 0.045: 0.039: 0.033: 0.030: 0.027: 0.023: 0.021: 0.020: 0.019: 0.018: 0.018: 0.017:
Сс : 0.063: 0.055: 0.057: 0.058: 0.054: 0.047: 0.040: 0.036: 0.032: 0.028: 0.026: 0.024: 0.023: 0.022: 0.021: 0.021:
Фоп: 285 : 284 :   10 : 357 : 343 : 332 : 321 : 313 : 306 : 301 : 278 : 277 : 277 : 277 : 277 : 277 :
Uоп: 1.95 : 2.21 : 9.00 : 9.00 : 9.00 : 9.00 : 0.70 : 0.65 : 0.78 : 1.00 : 4.65 : 4.90 : 5.22 : 5.47 : 5.73 : 5.99 :
  :   :   :   :   :   :   :   :   :   :   :   :   :   :   :   :   :
Ви : 0.052: 0.046: 0.048: 0.049: 0.045: 0.039: 0.033: 0.029: 0.025: 0.021: 0.021: 0.020: 0.019: 0.018: 0.017: 0.016:
Ки : 6025 : 6025 : 6026 : 6026 : 6026 : 6026 : 6026 : 6026 : 6026 : 6026 : 6025 : 6025 : 6025 : 6025 : 6025 : 6025 :
Ви :   :   :   :   :   :   :   : 0.001: 0.002: 0.002:   :   :   :   : 0.001: 0.001:
Ки :   :   :   :   :   :   :   : 6025 : 6025 : 6025 :   :   :   :   : 6026 : 6026 :
~~~~~~
~~~~~~~~
----____
 x= 12800: 13000: 13200: 13400: 13600: 13800: 14000: 14200: 14400: 14600: 14800: 15000:
----------:------:------:------:------:------:------:------:------:------:------:------:
Qc : 0.017: 0.017: 0.016: 0.016: 0.016: 0.015: 0.015: 0.015: 0.014: 0.014: 0.014: 0.013:
Сс : 0.020: 0.020: 0.019: 0.019: 0.019: 0.018: 0.018: 0.018: 0.017: 0.017: 0.016: 0.015:
Фоп: 277 : 277 : 277 : 277 : 277 : 277 : 277 : 276 : 276 : 276 : 276 : 276 :
Uоп: 6.35 : 6.55 : 6.83 : 7.16 : 7.40 : 7.73 : 7.92 : 9.00 : 9.00 : 9.00 : 9.00 : 9.00 :
  :   :   :   :   :   :   :   :   :   :   :   :   :
Ви : 0.015: 0.015: 0.014: 0.013: 0.013: 0.012: 0.012: 0.012: 0.011: 0.011: 0.010: 0.010:
Ки : 6025 : 6025 : 6025 : 6025 : 6025 : 6025 : 6025 : 6025 : 6025 : 6025 : 6025 : 6025 :
Ви : 0.001: 0.002: 0.002: 0.003: 0.003: 0.003: 0.003: 0.003: 0.003: 0.003: 0.003: 0.003:
Ки : 6026 : 6026 : 6026 : 6026 : 6026 : 6026 : 6026 : 6026 : 6026 : 6026 : 6026 : 6026 :
~~~~~~
____
 y= 7400 : Y-строка 39 Cmax= 0.257 долей ПДК (x= 7400.0; напр.ветра= 6)
----------:____
 x=   0 :   200:   400:   600:   800: 1000: 1200: 1400: 1600: 1800: 2000: 2200: 2400: 2600: 2800: 3000:
----------:------:------:------:------:------:------:------:------:------:------:------:------:------:------:------:
Qc : 0.011: 0.012: 0.012: 0.013: 0.013: 0.014: 0.014: 0.015: 0.015: 0.016: 0.017: 0.018: 0.018: 0.019: 0.020: 0.021:
Сс : 0.014: 0.015: 0.015: 0.015: 0.016: 0.017: 0.017: 0.018: 0.019: 0.019: 0.020: 0.021: 0.022: 0.023: 0.024: 0.025:
Фоп: 84 : 84 : 84 : 84 : 84 : 83 : 83 : 83 : 83 : 82 : 82 : 82 : 82 : 81 : 81 : 81 :
Uоп: 9.00 : 9.00 : 9.00 : 9.00 : 9.00 : 9.00 : 9.00 : 9.00 : 9.00 : 9.00 : 9.00 : 9.00 : 9.00 : 9.00 : 9.00 : 9.00 :
  :   :   :   :   :   :   :   :   :   :   :   :   :   :   :   :   :
Ви : 0.010: 0.011: 0.011: 0.012: 0.012: 0.012: 0.013: 0.013: 0.014: 0.014: 0.015: 0.016: 0.016: 0.017: 0.018: 0.019:
Ки : 6025 : 6025 : 6025 : 6025 : 6025 : 6025 : 6025 : 6025 : 6025 : 6025 : 6025 : 6025 : 6025 : 6025 : 6025 : 6025 :
Ви : 0.001: 0.001: 0.001: 0.001: 0.001: 0.001: 0.002: 0.002: 0.002: 0.002: 0.002: 0.002: 0.002: 0.002: 0.002: 0.002:
Ки : 6026 : 6026 : 6026 : 6026 : 6026 : 6026 : 6026 : 6026 : 6026 : 6026 : 6026 : 6026 : 6026 : 6026 : 6026 : 6026 :
~~~~~~
~~~~~~~~
----____
 x=   3200: 3400: 3600: 3800: 4000: 4200: 4400: 4600: 4800: 5000: 5200: 5400: 5600: 5800: 6000: 6200:
----------:------:------:------:------:------:------:------:------:------:------:------:------:------:------:------:
~~~~~~~~

Qc : 0.022: 0.023: 0.025: 0.026: 0.028: 0.030: 0.032: 0.035: 0.038: 0.042: 0.047: 0.053: 0.060: 0.070: 0.082: 0.097:
Cc : 0.027: 0.028: 0.030: 0.031: 0.033: 0.036: 0.038: 0.042: 0.046: 0.050: 0.056: 0.063: 0.072: 0.084: 0.098: 0.117:
Фоп: 80 : 80 : 79 : 79 : 78 : 77 : 76 : 75 : 74 : 73 : 72 : 70 : 68 : 66 : 63 : 59 :
Uоп: 9.00 : 9.00 : 9.00 : 9.00 : 3.87 : 3.56 : 3.33 : 3.02 : 2.77 : 2.51 : 2.25 : 1.98 : 1.73 : 1.47 : 1.22 : 0.98 :
: : : : : : : : : : : : : : : : :
Ви : 0.020: 0.021: 0.022: 0.023: 0.026: 0.028: 0.031: 0.033: 0.037: 0.041: 0.045: 0.051: 0.059: 0.069: 0.081: 0.096:
Ки : 6025 : 6025 : 6025 : 6025 : 6025 : 6025 : 6025 : 6025 : 6025 : 6025 : 6025 : 6025 : 6025 : 6025 : 6025 : 6025 :
Ви : 0.003: 0.003: 0.003: 0.003: 0.002: 0.001: 0.001: 0.001: 0.001: 0.001: 0.001: 0.001: 0.001: 0.001: 0.001: 0.001:
Ки : 6026 : 6026 : 6026 : 6026 : 6026 : 6026 : 6026 : 6026 : 6026 : 6026 : 6026 : 6026 : 6026 : 6026 : 6026 : 6026 :
~~~~~~

----____

x= 6400: 6600: 6800: 7000: 7200: 7400: 7600: 7800: 8000: 8200: 8400: 8600: 8800: 9000: 9200: 9400:
----------:------:------:------:------:------:------:------:------:------:------:------:------:------:------:------:
Qc : 0.115: 0.132: 0.153: 0.189: 0.230: 0.257: 0.254: 0.223: 0.182: 0.149: 0.128: 0.111: 0.094: 0.078: 0.067: 0.057:
Cc : 0.138: 0.159: 0.183: 0.227: 0.276: 0.309: 0.305: 0.268: 0.219: 0.178: 0.154: 0.133: 0.112: 0.094: 0.080: 0.069:
Фоп: 55 : 49 : 42 : 32 : 20 : 6 : 351 : 337 : 326 : 317 : 310 : 304 : 300 : 297 : 294 : 292 :
Uоп: 0.76 : 0.71 : 0.72 : 9.00 : 9.00 : 9.00 : 9.00 : 9.00 : 9.00 : 0.72 : 0.71 : 0.79 : 1.02 : 1.27 : 1.51 : 1.76 :
: : : : : : : : : : : : : : : : :
Ви : 0.114: 0.132: 0.152: 0.189: 0.230: 0.257: 0.254: 0.223: 0.182: 0.149: 0.128: 0.111: 0.094: 0.078: 0.067: 0.057:
Ки : 6025 : 6025 : 6025 : 6025 : 6025 : 6025 : 6025 : 6025 : 6025 : 6025 : 6025 : 6025 : 6025 : 6025 : 6025 : 6025 :
Ви : 0.001: 0.001: : : : : : : : : : : : : : :
Ки : 6026 : 6026 : : : : : : : : : : : : : : :
~~~~~~

----____

x= 9600: 9800: 10000: 10200: 10400: 10600: 10800: 11000: 11200: 11400: 11600: 11800: 12000: 12200: 12400: 12600:
----------:------:------:------:------:------:------:------:------:------:------:------:------:------:------:------:
Qc : 0.050: 0.044: 0.040: 0.036: 0.033: 0.031: 0.028: 0.026: 0.024: 0.023: 0.021: 0.020: 0.019: 0.018: 0.017: 0.017:
Cc : 0.060: 0.053: 0.048: 0.043: 0.039: 0.037: 0.034: 0.031: 0.029: 0.027: 0.025: 0.024: 0.023: 0.022: 0.021: 0.020:
Фоп: 290 : 288 : 287 : 286 : 346 : 337 : 328 : 282 : 282 : 281 : 280 : 280 : 280 : 279 : 279 : 279 :
Uоп: 2.02 : 2.29 : 2.55 : 2.81 : 0.72 : 0.72 : 0.71 : 3.88 : 4.17 : 4.45 : 4.72 : 4.96 : 5.22 : 5.57 : 5.80 : 6.06 :
: : : : : : : : : : : : : : : : :
Ви : 0.050: 0.044: 0.040: 0.036: 0.033: 0.031: 0.028: 0.026: 0.024: 0.023: 0.021: 0.020: 0.019: 0.018: 0.017: 0.016:
Ки : 6025 : 6025 : 6025 : 6025 : 6026 : 6026 : 6026 : 6025 : 6025 : 6025 : 6025 : 6025 : 6025 : 6025 : 6025 : 6025 :
Ви : : : : : : : : : : : : : : : : :
Ки : : : : : : : : : : : : : : : : :
~~~~~~

----____

x= 12800: 13000: 13200: 13400: 13600: 13800: 14000: 14200: 14400: 14600: 14800: 15000:
----------:------:------:------:------:------:------:------:------:------:------:------:
Qc : 0.016: 0.016: 0.015: 0.015: 0.015: 0.015: 0.014: 0.014: 0.014: 0.013: 0.013: 0.013:
Cc : 0.019: 0.019: 0.018: 0.018: 0.018: 0.017: 0.017: 0.017: 0.016: 0.016: 0.016: 0.015:
Фоп: 279 : 279 : 279 : 278 : 278 : 278 : 278 : 278 : 278 : 277 : 277 : 277 :
Uоп: 6.35 : 6.65 : 6.86 : 7.16 : 7.40 : 7.73 : 9.00 : 9.00 : 9.00 : 9.00 : 9.00 : 9.00 :
: : : : : : : : : : : : :
Ви : 0.015: 0.015: 0.014: 0.014: 0.013: 0.013: 0.012: 0.011: 0.011: 0.011: 0.011: 0.010:
Ки : 6025 : 6025 : 6025 : 6025 : 6025 : 6025 : 6025 : 6025 : 6025 : 6025 : 6025 : 6025 :
Ви : 0.001: 0.001: 0.001: 0.001: 0.002: 0.002: 0.002: 0.002: 0.003: 0.002: 0.002: 0.003:
Ки : 6026 : 6026 : 6026 : 6026 : 6026 : 6026 : 6026 : 6026 : 6026 : 6026 : 6026 : 6026 :
~~~~~~

____

y= 7200 : Y-строка 40 Cmax= 0.167 долей ПДК (x= 7400.0; напр.ветра= 5)
----------:____

x= 0 : 200: 400: 600: 800: 1000: 1200: 1400: 1600: 1800: 2000: 2200: 2400: 2600: 2800: 3000:
----------:------:------:------:------:------:------:------:------:------:------:------:------:------:------:------:
Qc : 0.011: 0.012: 0.012: 0.013: 0.013: 0.014: 0.014: 0.015: 0.015: 0.016: 0.017: 0.017: 0.018: 0.019: 0.020: 0.021:
Cc : 0.014: 0.014: 0.015: 0.015: 0.016: 0.016: 0.017: 0.018: 0.018: 0.019: 0.020: 0.021: 0.022: 0.023: 0.024: 0.025:
Фоп: 83 : 83 : 82 : 82 : 82 : 82 : 81 : 81 : 81 : 81 : 80 : 80 : 79 : 79 : 79 : 78 :
Uоп: 9.00 : 9.00 : 9.00 : 9.00 : 9.00 : 9.00 : 9.00 : 9.00 : 9.00 : 9.00 : 9.00 : 9.00 : 9.00 : 9.00 : 9.00 : 9.00 :
: : : : : : : : : : : : : : : : :
Ви : 0.010: 0.011: 0.011: 0.012: 0.012: 0.012: 0.013: 0.013: 0.014: 0.014: 0.015: 0.015: 0.016: 0.017: 0.018: 0.018:
Ки : 6025 : 6025 : 6025 : 6025 : 6025 : 6025 : 6025 : 6025 : 6025 : 6025 : 6025 : 6025 : 6025 : 6025 : 6025 : 6025 :
Ви : 0.001: 0.001: 0.001: 0.001: 0.001: 0.001: 0.001: 0.002: 0.002: 0.002: 0.002: 0.002: 0.002: 0.002: 0.002: 0.002:
Ки : 6026 : 6026 : 6026 : 6026 : 6026 : 6026 : 6026 : 6026 : 6026 : 6026 : 6026 : 6026 : 6026 : 6026 : 6026 : 6026 :
~~~~~~

----____

x= 3200: 3400: 3600: 3800: 4000: 4200: 4400: 4600: 4800: 5000: 5200: 5400: 5600: 5800: 6000: 6200:
----------:------:------:------:------:------:------:------:------:------:------:------:------:------:------:------:
Qc : 0.022: 0.023: 0.024: 0.025: 0.027: 0.029: 0.031: 0.034: 0.037: 0.040: 0.045: 0.050: 0.056: 0.064: 0.074: 0.087:
Cc : 0.026: 0.027: 0.029: 0.030: 0.032: 0.035: 0.037: 0.040: 0.044: 0.048: 0.053: 0.060: 0.067: 0.077: 0.089: 0.104:
Фоп: 78 : 77 : 76 : 76 : 75 : 74 : 73 : 72 : 70 : 69 : 67 : 65 : 63 : 60 : 57 : 53 :
Uоп: 9.00 : 9.00 : 9.00 : 9.00 : 3.91 : 3.63 : 3.37 : 3.10 : 2.85 : 2.59 : 2.33 : 2.09 : 1.84 : 1.60 : 1.36 : 1.14 :
: : : : : : : : : : : : : : : : :
Ви : 0.019: 0.020: 0.022: 0.023: 0.026: 0.028: 0.030: 0.032: 0.035: 0.039: 0.043: 0.049: 0.055: 0.063: 0.074: 0.086:
Ки : 6025 : 6025 : 6025 : 6025 : 6025 : 6025 : 6025 : 6025 : 6025 : 6025 : 6025 : 6025 : 6025 : 6025 : 6025 : 6025 :
Ви : 0.002: 0.002: 0.002: 0.003: 0.001: 0.001: 0.001: 0.001: 0.001: 0.001: 0.001: 0.001: 0.001: 0.001: 0.001: 0.001:
Ки : 6026 : 6026 : 6026 : 6026 : 6026 : 6026 : 6026 : 6026 : 6026 : 6026 : 6026 : 6026 : 6026 : 6026 : 6026 : 6026 :
~~~~~~

----____

x= 6400: 6600: 6800: 7000: 7200: 7400: 7600: 7800: 8000: 8200: 8400: 8600: 8800: 9000: 9200: 9400:
----------:------:------:------:------:------:------:------:------:------:------:------:------:------:------:------:
Qc : 0.101: 0.116: 0.130: 0.144: 0.156: 0.167: 0.166: 0.154: 0.142: 0.127: 0.114: 0.098: 0.084: 0.072: 0.062: 0.054:
Cc : 0.122: 0.140: 0.156: 0.173: 0.187: 0.201: 0.200: 0.185: 0.170: 0.153: 0.136: 0.118: 0.101: 0.086: 0.074: 0.065:
Фоп: 49 :   43 :   35 :   27 :   16 :   5 : 353 : 342 : 332 : 323 : 316 : 311 : 306 : 302 : 299 : 297 :
Uоп: 0.92 : 0.73 : 0.71 : 0.72 : 9.00 : 9.00 : 9.00 : 0.72 : 0.72 : 0.71 : 0.76 : 0.96 : 1.17 : 1.40 : 1.64 : 1.87 :
   :   :   :   :   :   :   :   :   :   :   :   :   :   :   :   :
Ви : 0.101: 0.116: 0.130: 0.144: 0.156: 0.167: 0.166: 0.154: 0.142: 0.127: 0.114: 0.098: 0.084: 0.072: 0.062: 0.054:
Ки : 6025 : 6025 : 6025 : 6025 : 6025 : 6025 : 6025 : 6025 : 6025 : 6025 : 6025 : 6025 : 6025 : 6025 : 6025 : 6025 :
Ви : 0.001:   :   :   :   :   :   :   :   :   :   :   :   :   :   :   :
Ки : 6026 :   :   :   :   :   :   :   :   :   :   :   :   :   :   :   :
~~~~~~
~~~~~~~~
----____

x= 9600: 9800: 10000: 10200: 10400: 10600: 10800: 11000: 11200: 11400: 11600: 11800: 12000: 12200: 12400: 12600:
----------:------:------:------:------:------:------:------:------:------:------:------:------:------:------:------:
Qc : 0.048: 0.043: 0.038: 0.035: 0.032: 0.029: 0.027: 0.025: 0.024: 0.022: 0.021: 0.020: 0.019: 0.018: 0.017: 0.016:
Cc : 0.057: 0.051: 0.046: 0.042: 0.038: 0.035: 0.033: 0.030: 0.028: 0.027: 0.025: 0.024: 0.023: 0.021: 0.020: 0.020:
Фоп: 294 : 293 : 291 : 289 : 288 : 287 : 286 : 285 : 285 : 284 : 283 : 283 : 282 : 282 : 281 : 281 :
Uоп: 2.13 : 2.38 : 2.64 : 2.89 : 3.16 : 3.44 : 3.68 : 3.97 : 4.23 : 4.49 : 4.74 : 5.00 : 5.32 : 5.57 : 5.83 : 6.09 :
   :   :   :   :   :   :   :   :   :   :   :   :   :   :   :   :
Ви : 0.048: 0.043: 0.038: 0.035: 0.032: 0.029: 0.027: 0.025: 0.024: 0.022: 0.021: 0.020: 0.019: 0.018: 0.017: 0.016:
Ки : 6025 : 6025 : 6025 : 6025 : 6025 : 6025 : 6025 : 6025 : 6025 : 6025 : 6025 : 6025 : 6025 : 6025 : 6025 : 6025 :
Ви :   :   :   :   :   :   :   :   :   :   :   :   :   :   :   :
Ки :   :   :   :   :   :   :   :   :   :   :   :   :   :   :   :
~~~~~~
~~~~~~~~
----____

x= 12800: 13000: 13200: 13400: 13600: 13800: 14000: 14200: 14400: 14600: 14800: 15000:
----------:------:------:------:------:------:------:------:------:------:------:------:
Qc : 0.016: 0.015: 0.015: 0.015: 0.014: 0.014: 0.014: 0.013: 0.013: 0.013: 0.013: 0.012:
Cc : 0.019: 0.018: 0.018: 0.017: 0.017: 0.017: 0.016: 0.016: 0.016: 0.016: 0.015: 0.015:
Фоп: 281 : 280 : 280 : 280 : 280 : 280 : 280 : 279 : 279 : 279 : 279 : 279 :
Uоп: 6.35 : 6.68 : 6.93 : 7.16 : 7.54 : 7.78 : 9.00 : 9.00 : 9.00 : 9.00 : 9.00 : 9.00 :
   :   :   :   :   :   :   :   :   :   :   :   :
Ви : 0.015: 0.015: 0.014: 0.014: 0.013: 0.012: 0.012: 0.012: 0.011: 0.011: 0.010: 0.010:
Ки : 6025 : 6025 : 6025 : 6025 : 6025 : 6025 : 6025 : 6025 : 6025 : 6025 : 6025 : 6025 :
Ви :   :   : 0.001: 0.001: 0.001: 0.002: 0.002: 0.002: 0.002: 0.002: 0.002: 0.002:
Ки :   :   : 6026 : 6026 : 6026 : 6026 : 6026 : 6026 : 6026 : 6026 : 6026 : 6026 :
~~~~~~

____

y= 7000 : Y-строка 41 Cmax= 0.132 долей ПДК (x= 7400.0; напр.ветра= 4)
----------:____

x=   0 : 200: 400: 600: 800: 1000: 1200: 1400: 1600: 1800: 2000: 2200: 2400: 2600: 2800: 3000:
----------:------:------:------:------:------:------:------:------:------:------:------:------:------:------:------:
Qc : 0.011: 0.012: 0.012: 0.013: 0.013: 0.014: 0.014: 0.015: 0.015: 0.016: 0.016: 0.017: 0.018: 0.019: 0.020: 0.020:
Cc : 0.013: 0.014: 0.015: 0.015: 0.016: 0.016: 0.017: 0.018: 0.018: 0.019: 0.020: 0.021: 0.021: 0.022: 0.023: 0.025:
Фоп: 81 :   81 :   81 :   81 :   80 :   80 :   80 :   79 :   79 :   79 :   78 :   78 :   77 :   77 :   76 :   76 :
Uоп: 9.00 : 9.00 : 9.00 : 9.00 : 9.00 : 9.00 : 9.00 : 9.00 : 9.00 : 9.00 : 9.00 : 9.00 : 9.00 : 9.00 : 9.00 : 9.00 :
   :   :   :   :   :   :   :   :   :   :   :   :   :   :   :   :
Ви : 0.010: 0.011: 0.011: 0.011: 0.012: 0.012: 0.013: 0.013: 0.014: 0.014: 0.015: 0.015: 0.016: 0.017: 0.017: 0.018:
Ки : 6025 : 6025 : 6025 : 6025 : 6025 : 6025 : 6025 : 6025 : 6025 : 6025 : 6025 : 6025 : 6025 : 6025 : 6025 : 6025 :
Ви : 0.001: 0.001: 0.001: 0.001: 0.001: 0.001: 0.001: 0.002: 0.002: 0.002: 0.002: 0.002: 0.002: 0.002: 0.002: 0.002:
Ки : 6026 : 6026 : 6026 : 6026 : 6026 : 6026 : 6026 : 6026 : 6026 : 6026 : 6026 : 6026 : 6026 : 6026 : 6026 : 6026 :
~~~~~~
~~~~~~~~
----____

x= 3200: 3400: 3600: 3800: 4000: 4200: 4400: 4600: 4800: 5000: 5200: 5400: 5600: 5800: 6000: 6200:
----------:------:------:------:------:------:------:------:------:------:------:------:------:------:------:------:
Qc : 0.021: 0.022: 0.023: 0.025: 0.026: 0.028: 0.030: 0.033: 0.035: 0.038: 0.042: 0.047: 0.052: 0.059: 0.067: 0.076:
Cc : 0.026: 0.027: 0.028: 0.030: 0.032: 0.034: 0.036: 0.039: 0.042: 0.046: 0.051: 0.056: 0.062: 0.070: 0.080: 0.092:
Фоп: 75 :   74 :   74 :   73 :   72 :   71 :   70 :   68 :   67 :   65 :   63 :   61 :   58 :   56 :   52 :   48 :
Uоп: 9.00 : 9.00 : 9.00 : 4.23 : 3.97 : 3.74 : 3.47 : 3.20 : 2.96 : 2.70 : 2.45 : 2.21 : 1.98 : 1.74 : 1.53 : 1.31 :
   :   :   :   :   :   :   :   :   :   :   :   :   :   :   :   :
Ви : 0.019: 0.020: 0.021: 0.024: 0.025: 0.027: 0.029: 0.031: 0.034: 0.038: 0.041: 0.046: 0.051: 0.058: 0.066: 0.076:
Ки : 6025 : 6025 : 6025 : 6025 : 6025 : 6025 : 6025 : 6025 : 6025 : 6025 : 6025 : 6025 : 6025 : 6025 : 6025 : 6025 :
Ви : 0.002: 0.002: 0.002: 0.001: 0.001: 0.001: 0.001: 0.001: 0.001: 0.001: 0.001: 0.001: 0.001: 0.001:   :   :
Ки : 6026 : 6026 : 6026 : 6026 : 6026 : 6026 : 6026 : 6026 : 6026 : 6026 : 6026 : 6026 : 6026 : 6026 :   :   :
~~~~~~
~~~~~~~~
----____

x= 6400: 6600: 6800: 7000: 7200: 7400: 7600: 7800: 8000: 8200: 8400: 8600: 8800: 9000: 9200: 9400:
----------:------:------:------:------:------:------:------:------:------:------:------:------:------:------:------:
Qc : 0.088: 0.100: 0.112: 0.121: 0.128: 0.132: 0.131: 0.127: 0.119: 0.110: 0.098: 0.085: 0.074: 0.065: 0.057: 0.050:
Cc : 0.105: 0.120: 0.134: 0.145: 0.153: 0.158: 0.158: 0.152: 0.143: 0.132: 0.117: 0.102: 0.089: 0.078: 0.068: 0.061:
Фоп: 43 :   37 :   30 :   23 :   14 :   4 : 354 : 345 : 336 : 328 : 322 : 316 : 311 : 307 : 304 : 301 :
Uоп: 1.12 : 0.94 : 0.79 : 0.71 : 0.71 : 0.71 : 0.71 : 0.71 : 0.72 : 0.81 : 0.97 : 1.15 : 1.35 : 1.56 : 1.78 : 2.02 :
   :   :   :   :   :   :   :   :   :   :   :   :   :   :   :   :
Ви : 0.087: 0.100: 0.112: 0.121: 0.128: 0.132: 0.131: 0.127: 0.119: 0.110: 0.098: 0.085: 0.074: 0.065: 0.057: 0.050:
Ки : 6025 : 6025 : 6025 : 6025 : 6025 : 6025 : 6025 : 6025 : 6025 : 6025 : 6025 : 6025 : 6025 : 6025 : 6025 : 6025 :
Ви :   :   :   :   :   :   :   :   :   :   :   :   :   :   :   :
Ки :   :   :   :   :   :   :   :   :   :   :   :   :   :   :   :
~~~~~~~~

```
~~~~~~~~~~~~~~~~~~~~~~~~~~~~~~~~~~~~~~~~~~~~~~~~~~~~~~~~~~~~~~~~~~~~~~~~~~~~~~~~~~~~~~~~~~~~~~~~~~~~~~~~~~~~~~
~~~~~~~~
----____________________________________________________________________________________________________________
 x=   9600:  9800: 10000: 10200: 10400: 10600: 10800: 11000: 11200: 11400: 11600: 11800: 12000: 12200: 12400: 12600:
----------:------:------:------:------:------:------:------:------:------:------:------:------:------:------:------:
Qc : 0.045: 0.041: 0.037: 0.034: 0.031: 0.029: 0.027: 0.025: 0.023: 0.022: 0.021: 0.020: 0.019: 0.018: 0.017: 0.016:
Cc : 0.054: 0.049: 0.044: 0.040: 0.037: 0.034: 0.032: 0.030: 0.028: 0.026: 0.025: 0.023: 0.022: 0.021: 0.020: 0.019:
Фоп:  299 :  297 :  295 :  293 :  292 :  290 :  289 :  288 :  287 :  287 :  286 :  285 :  284 :  284 :  283 :  283 :
Uоп: 2.26 : 2.50 : 2.74 : 3.02 : 3.26 : 3.52 : 3.77 : 4.04 : 4.28 : 4.55 : 4.80 : 5.06 : 5.39 : 5.67 : 5.89 : 6.15 :
   :      :      :      :      :      :      :      :      :      :      :      :      :      :      :      :      :
Ви : 0.045: 0.041: 0.037: 0.034: 0.031: 0.029: 0.027: 0.025: 0.023: 0.022: 0.021: 0.020: 0.019: 0.018: 0.017: 0.016:
Ки : 6025 : 6025 : 6025 : 6025 : 6025 : 6025 : 6025 : 6025 : 6025 : 6025 : 6025 : 6025 : 6025 : 6025 : 6025 : 6025 :
Ви :      :      :      :      :      :      :      :      :      :      :      :      :      :      :      :      :
Ки :      :      :      :      :      :      :      :      :      :      :      :      :      :      :      :      :
~~~~~~~~~~~~~~~~~~~~~~~~~~~~~~~~~~~~~~~~~~~~~~~~~~~~~~~~~~~~~~~~~~~~~~~~~~~~~~~~~~~~~~~~~~~~~~~~~~~~~~~~~~~~~~
~~~~~~~~
----__________________________________________________________________________________
 x=  12800: 13000: 13200: 13400: 13600: 13800: 14000: 14200: 14400: 14600: 14800: 15000:
----------:------:------:------:------:------:------:------:------:------:------:------:
Qc : 0.015: 0.015: 0.014: 0.014: 0.014: 0.013: 0.013: 0.013: 0.013: 0.013: 0.012: 0.012:
Cc : 0.019: 0.018: 0.017: 0.017: 0.017: 0.016: 0.016: 0.016: 0.015: 0.015: 0.015: 0.014:
Фоп:  282 :  282 :  282 :  282 :  281 :  281 :  281 :  281 :  281 :  281 :  280 :  280 :
Uоп: 6.41 : 6.71 : 6.93 : 7.25 : 7.54 : 9.00 : 9.00 : 9.00 : 9.00 : 9.00 : 9.00 : 9.00 :
   :      :      :      :      :      :      :      :      :      :      :      :      :
Ви : 0.015: 0.015: 0.014: 0.013: 0.013: 0.013: 0.012: 0.012: 0.011: 0.011: 0.010: 0.010:
Ки : 6025 : 6025 : 6025 : 6025 : 6025 : 6025 : 6025 : 6025 : 6025 : 6025 : 6025 : 6025 :
Ви :      :      :      : 0.001: 0.001: 0.001: 0.001: 0.001: 0.002: 0.002: 0.002: 0.002:
Ки :      :      :      : 6026 : 6026 : 6026 : 6026 : 6026 : 6026 : 6026 : 6026 : 6026 :
~~~~~~~~~~~~~~~~~~~~~~~~~~~~~~~~~~~~~~~~~~~~~~~~~~~~~~~~~~~~~~~~~~~~~~~~~~~~~~~~~~~~~~~~~~~~~~~~~~~

___________
 y=  6800 : Y-строка 42  Cmax=  0.110 долей ПДК (x=  7400.0; напр.ветра=  3)
----------:_____________________________________________________________________________________________________
 x=     0 :   200:   400:   600:   800:  1000:  1200:  1400:  1600:  1800:  2000:  2200:  2400:  2600:  2800:  3000:
----------:------:------:------:------:------:------:------:------:------:------:------:------:------:------:------:
Qc : 0.011: 0.012: 0.012: 0.013: 0.013: 0.014: 0.014: 0.014: 0.015: 0.016: 0.016: 0.017: 0.018: 0.018: 0.019: 0.020:
Cc : 0.013: 0.014: 0.015: 0.015: 0.015: 0.016: 0.016: 0.017: 0.017: 0.018: 0.019: 0.019: 0.020: 0.021: 0.022: 0.023: 0.024:
Фоп:   80 :   80 :   79 :   79 :   79 :   78 :   78 :   78 :   77 :   77 :   76 :   76 :   75 :   75 :   74 :   74 :
Uоп: 9.00 : 9.00 : 9.00 : 9.00 : 9.00 : 9.00 : 9.00 : 9.00 : 9.00 : 9.00 : 9.00 : 9.00 : 9.00 : 9.00 : 9.00 : 9.00 :
   :      :      :      :      :      :      :      :      :      :      :      :      :      :      :      :      :
Ви : 0.010: 0.011: 0.011: 0.011: 0.012: 0.012: 0.013: 0.013: 0.013: 0.014: 0.015: 0.015: 0.016: 0.016: 0.017: 0.018:
Ки : 6025 : 6025 : 6025 : 6025 : 6025 : 6025 : 6025 : 6025 : 6025 : 6025 : 6025 : 6025 : 6025 : 6025 : 6025 : 6025 :
Ви : 0.001: 0.001: 0.001: 0.001: 0.001: 0.001: 0.001: 0.002: 0.002: 0.002: 0.002: 0.002: 0.002: 0.002: 0.002: 0.002:
Ки : 6026 : 6026 : 6026 : 6026 : 6026 : 6026 : 6026 : 6026 : 6026 : 6026 : 6026 : 6026 : 6026 : 6026 : 6026 : 6026 :
~~~~~~~~~~~~~~~~~~~~~~~~~~~~~~~~~~~~~~~~~~~~~~~~~~~~~~~~~~~~~~~~~~~~~~~~~~~~~~~~~~~~~~~~~~~~~~~~~~~~~~~~~~~~~~
~~~~~~~~
----____________________________________________________________________________________________________________
 x=   3200:  3400:  3600:  3800:  4000:  4200:  4400:  4600:  4800:  5000:  5200:  5400:  5600:  5800:  6000:  6200:
----------:------:------:------:------:------:------:------:------:------:------:------:------:------:------:------:
Qc : 0.021: 0.022: 0.023: 0.024: 0.026: 0.027: 0.029: 0.031: 0.034: 0.036: 0.040: 0.044: 0.048: 0.054: 0.060: 0.067:
Cc : 0.025: 0.026: 0.027: 0.029: 0.031: 0.033: 0.035: 0.037: 0.040: 0.044: 0.048: 0.052: 0.058: 0.064: 0.072: 0.081:
Фоп:   73 :   72 :   71 :   70 :   69 :   68 :   66 :   65 :   63 :   61 :   59 :   57 :   54 :   51 :   48 :   43 :
Uоп: 9.00 : 9.00 : 9.00 : 4.32 : 4.07 : 3.81 : 3.56 : 3.33 : 3.08 : 2.82 : 2.58 : 2.36 : 2.12 : 1.91 : 1.69 : 1.50 :
   :      :      :      :      :      :      :      :      :      :      :      :      :      :      :      :      :
Ви : 0.019: 0.020: 0.021: 0.023: 0.025: 0.026: 0.028: 0.030: 0.033: 0.036: 0.039: 0.043: 0.048: 0.053: 0.060: 0.067:
Ки : 6025 : 6025 : 6025 : 6025 : 6025 : 6025 : 6025 : 6025 : 6025 : 6025 : 6025 : 6025 : 6025 : 6025 : 6025 : 6025 :
Ви : 0.002: 0.002: 0.002: 0.001: 0.001: 0.001: 0.001: 0.001: 0.001: 0.001: 0.001: 0.000:      :      :      :      :
Ки : 6026 : 6026 : 6026 : 6026 : 6026 : 6026 : 6026 : 6026 : 6026 : 6026 : 6026 : 6026 :      :      :      :      :
~~~~~~~~~~~~~~~~~~~~~~~~~~~~~~~~~~~~~~~~~~~~~~~~~~~~~~~~~~~~~~~~~~~~~~~~~~~~~~~~~~~~~~~~~~~~~~~~~~~~~~~~~~~~~~
~~~~~~~~
----____________________________________________________________________________________________________________
 x=   6400:  6600:  6800:  7000:  7200:  7400:  7600:  7800:  8000:  8200:  8400:  8600:  8800:  9000:  9200:  9400:
----------:------:------:------:------:------:------:------:------:------:------:------:------:------:------:------:
Qc : 0.075: 0.084: 0.093: 0.101: 0.107: 0.110: 0.110: 0.106: 0.100: 0.092: 0.083: 0.074: 0.066: 0.059: 0.052: 0.047:
Cc : 0.091: 0.101: 0.112: 0.121: 0.128: 0.132: 0.131: 0.127: 0.120: 0.110: 0.100: 0.089: 0.079: 0.070: 0.063: 0.056:
Фоп:   39 :   33 :   27 :   20 :   12 :    3 :  355 :  347 :  339 :  332 :  326 :  321 :  316 :  312 :  308 :  305 :
Uоп: 1.32 : 1.16 : 1.03 : 0.92 : 0.85 : 0.81 : 0.81 : 0.86 : 0.94 : 1.05 : 1.19 : 1.35 : 1.53 : 1.73 : 1.95 : 2.17 :
   :      :      :      :      :      :      :      :      :      :      :      :      :      :      :      :      :
Ви : 0.075: 0.084: 0.093: 0.101: 0.107: 0.110: 0.110: 0.106: 0.100: 0.092: 0.083: 0.074: 0.066: 0.059: 0.052: 0.047:
Ки : 6025 : 6025 : 6025 : 6025 : 6025 : 6025 : 6025 : 6025 : 6025 : 6025 : 6025 : 6025 : 6025 : 6025 : 6025 : 6025 :
Ви :      :      :      :      :      :      :      :      :      :      :      :      :      :      :      :      :
Ки :      :      :      :      :      :      :      :      :      :      :      :      :      :      :      :      :
~~~~~~~~~~~~~~~~~~~~~~~~~~~~~~~~~~~~~~~~~~~~~~~~~~~~~~~~~~~~~~~~~~~~~~~~~~~~~~~~~~~~~~~~~~~~~~~~~~~~~~~~~~~~~~
~~~~~~~~
----____________________________________________________________________________________________________________
 x=   9600:  9800: 10000: 10200: 10400: 10600: 10800: 11000: 11200: 11400: 11600: 11800: 12000: 12200: 12400: 12600:
----------:------:------:------:------:------:------:------:------:------:------:------:------:------:------:------:
Qc : 0.042: 0.039: 0.035: 0.032: 0.030: 0.028: 0.026: 0.024: 0.023: 0.022: 0.020: 0.019: 0.018: 0.017: 0.017: 0.016:
Cc : 0.051: 0.046: 0.042: 0.039: 0.036: 0.033: 0.031: 0.029: 0.027: 0.026: 0.024: 0.023: 0.022: 0.021: 0.020: 0.019:
Фоп:  303 :  300 :  298 :  297 :  295 :  294 :  292 :  291 :  290 :  289 :  288 :  288 :  287 :  286 :  285 :  285 :
Uоп: 2.40 : 2.62 : 2.88 : 3.12 : 3.39 : 3.61 : 3.85 : 4.13 : 4.39 : 4.65 : 4.90 : 5.16 : 5.41 : 5.67 : 5.99 : 6.25 :
   :      :      :      :      :      :      :      :      :      :      :      :      :      :      :      :      :
Ви : 0.042: 0.039: 0.035: 0.032: 0.030: 0.028: 0.026: 0.024: 0.023: 0.022: 0.020: 0.019: 0.018: 0.017: 0.017: 0.016:
Ки : 6025 : 6025 : 6025 : 6025 : 6025 : 6025 : 6025 : 6025 : 6025 : 6025 : 6025 : 6025 : 6025 : 6025 : 6025 : 6025 :
```

Ви :   :   :   :   :   :   :   :   :   :   :   :   :   :   :   :   :
Ки :   :   :   :   :   :   :   :   :   :   :   :   :   :   :   :   :
~~~~~~
~~~~~~~~
----____
 x= 12800: 13000: 13200: 13400: 13600: 13800: 14000: 14200: 14400: 14600: 14800: 15000:
----------:------:------:------:------:------:------:------:------:------:------:------:
Qc : 0.015: 0.015: 0.014: 0.014: 0.013: 0.013: 0.013: 0.013: 0.012: 0.012: 0.012: 0.011:
Cc : 0.018: 0.018: 0.017: 0.017: 0.016: 0.016: 0.015: 0.015: 0.015: 0.015: 0.014: 0.014:
Фоп: 284 : 284 : 284 : 283 : 283 : 283 : 283 : 282 : 282 : 282 : 282 : 282 :
Uоп: 6.53 : 6.73 : 7.02 : 7.40 : 7.55 : 9.00 : 9.00 : 9.00 : 9.00 : 9.00 : 9.00 : 9.00 :
   :   :   :   :   :   :   :   :   :   :   :   :   :
Ви : 0.015: 0.015: 0.014: 0.014: 0.013: 0.012: 0.012: 0.012: 0.011: 0.011: 0.010: 0.009:
Ки : 6025 : 6025 : 6025 : 6025 : 6025 : 6025 : 6025 : 6025 : 6025 : 6025 : 6025 : 6025 :
Ви :   :   :   :   : 0.000: 0.001: 0.001: 0.001: 0.001: 0.001: 0.002: 0.002:
Ки :   :   :   :   : 6026 : 6026 : 6026 : 6026 : 6026 : 6026 : 6026 : 6026 :
~~~~~~
____
 y= 6600 : Y-строка 43 Cmax= 0.090 долей ПДК (x= 7400.0; напр.ветра= 3)
----------:____
 x=   0 :   200:   400:   600:   800: 1000: 1200: 1400: 1600: 1800: 2000: 2200: 2400: 2600: 2800: 3000:
----------:------:------:------:------:------:------:------:------:------:------:------:------:------:------:------:
Qc : 0.011: 0.012: 0.012: 0.013: 0.013: 0.013: 0.014: 0.014: 0.015: 0.015: 0.016: 0.017: 0.017: 0.018: 0.019: 0.020:
Cc : 0.013: 0.014: 0.015: 0.015: 0.016: 0.016: 0.017: 0.017: 0.018: 0.018: 0.019: 0.020: 0.021: 0.022: 0.022: 0.023:
Фоп: 78 :   78 :   78 :   77 :   77 :   77 :   76 :   76 :   75 :   75 :   74 :   74 :   73 :   73 :   72 :   71 :
Uоп: 9.00 : 9.00 : 9.00 : 9.00 : 9.00 : 9.00 : 9.00 : 9.00 : 9.00 : 9.00 : 9.00 : 9.00 : 9.00 : 9.00 : 9.00 : 9.00 :
   :   :   :   :   :   :   :   :   :   :   :   :   :   :   :   :   :
Ви : 0.010: 0.010: 0.011: 0.011: 0.012: 0.012: 0.012: 0.013: 0.013: 0.014: 0.014: 0.015: 0.016: 0.016: 0.017: 0.018:
Ки : 6025 : 6025 : 6025 : 6025 : 6025 : 6025 : 6025 : 6025 : 6025 : 6025 : 6025 : 6025 : 6025 : 6025 : 6025 : 6025 :
Ви : 0.001: 0.001: 0.001: 0.001: 0.001: 0.001: 0.001: 0.001: 0.001: 0.002: 0.002: 0.002: 0.002: 0.002: 0.002: 0.002:
Ки : 6026 : 6026 : 6026 : 6026 : 6026 : 6026 : 6026 : 6026 : 6026 : 6026 : 6026 : 6026 : 6026 : 6026 : 6026 : 6026 :
~~~~~~
~~~~~~~~
----____
 x= 3200: 3400: 3600: 3800: 4000: 4200: 4400: 4600: 4800: 5000: 5200: 5400: 5600: 5800: 6000: 6200:
----------:------:------:------:------:------:------:------:------:------:------:------:------:------:------:------:
Qc : 0.020: 0.021: 0.022: 0.023: 0.025: 0.026: 0.028: 0.030: 0.032: 0.035: 0.037: 0.041: 0.044: 0.049: 0.054: 0.059:
Cc : 0.024: 0.025: 0.027: 0.028: 0.030: 0.031: 0.034: 0.036: 0.038: 0.041: 0.045: 0.049: 0.053: 0.059: 0.064: 0.071:
Фоп: 70 :   70 :   68 :   67 :   66 :   65 :   63 :   62 :   60 :   58 :   56 :   53 :   50 :   47 :   44 :   39 :
Uоп: 9.00 : 9.00 : 4.70 : 4.45 : 4.19 : 3.97 : 3.68 : 3.45 : 3.21 : 2.96 : 2.73 : 2.51 : 2.29 : 2.09 : 1.90 : 1.71 :
   :   :   :   :   :   :   :   :   :   :   :   :   :   :   :   :   :
Ви : 0.019: 0.019: 0.021: 0.023: 0.024: 0.025: 0.027: 0.029: 0.031: 0.034: 0.037: 0.040: 0.044: 0.049: 0.054: 0.059:
Ки : 6025 : 6025 : 6025 : 6025 : 6025 : 6025 : 6025 : 6025 : 6025 : 6025 : 6025 : 6025 : 6025 : 6025 : 6025 : 6025 :
Ви : 0.002: 0.002: 0.001: 0.001: 0.001: 0.001: 0.001: 0.001: 0.001: 0.000:   :   :   :   :   :   :
Ки : 6026 : 6026 : 6026 : 6026 : 6026 : 6026 : 6026 : 6026 : 6026 : 6026 :   :   :   :   :   :   :
~~~~~~
~~~~~~~~
----____
 x= 6400: 6600: 6800: 7000: 7200: 7400: 7600: 7800: 8000: 8200: 8400: 8600: 8800: 9000: 9200: 9400:
----------:------:------:------:------:------:------:------:------:------:------:------:------:------:------:------:
Qc : 0.065: 0.072: 0.078: 0.084: 0.087: 0.090: 0.089: 0.087: 0.083: 0.077: 0.071: 0.064: 0.058: 0.053: 0.048: 0.044:
Cc : 0.079: 0.086: 0.094: 0.100: 0.105: 0.108: 0.107: 0.104: 0.099: 0.092: 0.085: 0.077: 0.070: 0.063: 0.058: 0.052:
Фоп: 35 :   29 :   24 :   17 :   10 :   3 : 356 : 349 : 342 : 335 : 330 : 324 : 320 : 316 : 312 : 309 :
Uоп: 1.54 : 1.40 : 1.28 : 1.18 : 1.11 : 1.08 : 1.08 : 1.12 : 1.19 : 1.29 : 1.42 : 1.57 : 1.74 : 1.93 : 2.12 : 2.33 :
   :   :   :   :   :   :   :   :   :   :   :   :   :   :   :   :   :
Ви : 0.065: 0.072: 0.078: 0.084: 0.087: 0.090: 0.089: 0.087: 0.083: 0.077: 0.071: 0.064: 0.058: 0.053: 0.048: 0.044:
Ки : 6025 : 6025 : 6025 : 6025 : 6025 : 6025 : 6025 : 6025 : 6025 : 6025 : 6025 : 6025 : 6025 : 6025 : 6025 : 6025 :
Ви :   :   :   :   :   :   :   :   :   :   :   :   :   :   :   :   :
Ки :   :   :   :   :   :   :   :   :   :   :   :   :   :   :   :   :
~~~~~~
~~~~~~~~
----____
 x= 9600: 9800: 10000: 10200: 10400: 10600: 10800: 11000: 11200: 11400: 11600: 11800: 12000: 12200: 12400: 12600:
----------:------:------:------:------:------:------:------:------:------:------:------:------:------:------:------:
Qc : 0.040: 0.037: 0.034: 0.031: 0.029: 0.027: 0.025: 0.024: 0.022: 0.021: 0.020: 0.019: 0.018: 0.017: 0.016: 0.016:
Cc : 0.048: 0.044: 0.040: 0.037: 0.035: 0.032: 0.030: 0.028: 0.027: 0.025: 0.024: 0.023: 0.022: 0.021: 0.020: 0.019:
Фоп: 306 : 304 : 302 : 300 : 298 : 297 : 295 : 294 : 293 : 292 : 291 : 290 : 289 : 288 : 288 : 287 :
Uоп: 2.55 : 2.77 : 3.00 : 3.24 : 3.47 : 3.71 : 3.97 : 4.23 : 4.49 : 4.72 : 5.00 : 5.22 : 5.57 : 5.79 : 6.09 : 6.35 :
   :   :   :   :   :   :   :   :   :   :   :   :   :   :   :   :   :
Ви : 0.040: 0.037: 0.034: 0.031: 0.029: 0.027: 0.025: 0.024: 0.022: 0.021: 0.020: 0.019: 0.018: 0.017: 0.016: 0.016:
Ки : 6025 : 6025 : 6025 : 6025 : 6025 : 6025 : 6025 : 6025 : 6025 : 6025 : 6025 : 6025 : 6025 : 6025 : 6025 : 6025 :
Ви :   :   :   :   :   :   :   :   :   :   :   :   :   :   :   :   :
Ки :   :   :   :   :   :   :   :   :   :   :   :   :   :   :   :   :
~~~~~~
~~~~~~~~
----____
 x= 12800: 13000: 13200: 13400: 13600: 13800: 14000: 14200: 14400: 14600: 14800: 15000:
----------:------:------:------:------:------:------:------:------:------:------:------:
Qc : 0.015: 0.015: 0.014: 0.014: 0.013: 0.013: 0.013: 0.012: 0.012: 0.012: 0.011: 0.011:
Cc : 0.018: 0.017: 0.017: 0.016: 0.016: 0.015: 0.015: 0.015: 0.014: 0.014: 0.014: 0.013:
Фоп: 286 : 286 : 285 : 285 : 285 : 284 : 284 : 284 : 284 : 283 : 283 : 283 :
Uоп: 6.55 : 6.83 : 7.14 : 7.33 : 7.60 : 9.00 : 9.00 : 9.00 : 9.00 : 9.00 : 9.00 : 9.00 :
   :   :   :   :   :   :   :   :   :   :   :   :   :
~~~~~~~~

Ви : 0.015: 0.014: 0.014: 0.013: 0.013: 0.012: 0.012: 0.011: 0.011: 0.011: 0.010: 0.010:
Ки : 6025 : 6025 : 6025 : 6025 : 6025 : 6025 : 6025 : 6025 : 6025 : 6025 : 6025 : 6025 :
Ви : : : : : : : 0.001: 0.001: 0.001: 0.001: 0.001: 0.001:
Ки : : : : : : : 6026 : 6026 : 6026 : 6026 : 6026 : 6026 :
~~~~~~
____
y= 6400 : Y-строка 44 Cmax= 0.074 долей ПДК (x= 7400.0; напр.ветра= 3)
----------:____
x= 0 : 200: 400: 600: 800: 1000: 1200: 1400: 1600: 1800: 2000: 2200: 2400: 2600: 2800: 3000:
----------:------:------:------:------:------:------:------:------:------:------:------:------:------:------:------:
Qc : 0.011: 0.011: 0.012: 0.012: 0.013: 0.013: 0.014: 0.014: 0.015: 0.015: 0.016: 0.016: 0.017: 0.018: 0.018: 0.019:
Сс : 0.013: 0.014: 0.014: 0.015: 0.015: 0.016: 0.016: 0.017: 0.018: 0.018: 0.019: 0.020: 0.020: 0.021: 0.022: 0.023:
Фоп: 77 : 77 : 76 : 76 : 75 : 75 : 75 : 74 : 74 : 73 : 73 : 72 : 71 : 71 : 70 : 69 :
Uоп: 9.00 : 9.00 : 9.00 : 9.00 : 9.00 : 9.00 : 9.00 : 9.00 : 9.00 : 9.00 : 9.00 : 9.00 : 9.00 : 9.00 : 9.00 : 9.00 :
: : : : : : : : : : : : : : : : :
Ви : 0.010: 0.010: 0.011: 0.011: 0.012: 0.012: 0.012: 0.013: 0.013: 0.014: 0.014: 0.015: 0.015: 0.016: 0.017: 0.017:
Ки : 6025 : 6025 : 6025 : 6025 : 6025 : 6025 : 6025 : 6025 : 6025 : 6025 : 6025 : 6025 : 6025 : 6025 : 6025 : 6025 :
Ви : 0.001: 0.001: 0.001: 0.001: 0.001: 0.001: 0.001: 0.001: 0.001: 0.001: 0.002: 0.002: 0.002: 0.002: 0.002: 0.002:
Ки : 6026 : 6026 : 6026 : 6026 : 6026 : 6026 : 6026 : 6026 : 6026 : 6026 : 6026 : 6026 : 6026 : 6026 : 6026 : 6026 :
~~~~~~
~~~~~~~~
----____
x= 3200: 3400: 3600: 3800: 4000: 4200: 4400: 4600: 4800: 5000: 5200: 5400: 5600: 5800: 6000: 6200:
----------:------:------:------:------:------:------:------:------:------:------:------:------:------:------:------:
Qc : 0.020: 0.021: 0.022: 0.023: 0.024: 0.025: 0.027: 0.029: 0.030: 0.033: 0.035: 0.038: 0.041: 0.045: 0.049: 0.053:
Сс : 0.024: 0.025: 0.026: 0.027: 0.029: 0.030: 0.032: 0.034: 0.037: 0.039: 0.042: 0.046: 0.049: 0.053: 0.058: 0.063:
Фоп: 68 : 67 : 66 : 65 : 63 : 62 : 60 : 59 : 57 : 55 : 52 : 50 : 47 : 44 : 40 : 36 :
Uоп: 9.00 : 9.00 : 4.80 : 4.55 : 4.31 : 4.04 : 3.81 : 3.56 : 3.36 : 3.14 : 2.89 : 2.68 : 2.47 : 2.29 : 2.10 : 1.94 :
: : : : : : : : : : : : : : : : :
Ви : 0.018: 0.019: 0.021: 0.022: 0.023: 0.025: 0.026: 0.028: 0.030: 0.032: 0.035: 0.038: 0.041: 0.044: 0.048: 0.053:
Ки : 6025 : 6025 : 6025 : 6025 : 6025 : 6025 : 6025 : 6025 : 6025 : 6025 : 6025 : 6025 : 6025 : 6025 : 6025 : 6025 :
Ви : 0.002: 0.001: 0.001: 0.001: 0.001: 0.001: 0.000: 0.000: : : : : : : : :
Ки : 6026 : 6026 : 6026 : 6026 : 6026 : 6026 : 6026 : 6026 : : : : : : : : :
~~~~~~
~~~~~~~~
----____
x= 6400: 6600: 6800: 7000: 7200: 7400: 7600: 7800: 8000: 8200: 8400: 8600: 8800: 9000: 9200: 9400:
----------:------:------:------:------:------:------:------:------:------:------:------:------:------:------:------:
Qc : 0.057: 0.062: 0.066: 0.070: 0.072: 0.074: 0.074: 0.072: 0.069: 0.065: 0.061: 0.056: 0.052: 0.048: 0.044: 0.040:
Сс : 0.069: 0.074: 0.079: 0.084: 0.087: 0.089: 0.088: 0.087: 0.083: 0.078: 0.073: 0.068: 0.062: 0.057: 0.053: 0.048:
Фоп: 32 : 27 : 21 : 15 : 9 : 3 : 356 : 350 : 344 : 338 : 333 : 328 : 323 : 319 : 316 : 313 :
Uоп: 1.77 : 1.64 : 1.53 : 1.44 : 1.38 : 1.36 : 1.36 : 1.39 : 1.46 : 1.54 : 1.66 : 1.80 : 1.96 : 2.13 : 2.31 : 2.51 :
: : : : : : : : : : : : : : : : :
Ви : 0.057: 0.062: 0.066: 0.070: 0.072: 0.074: 0.074: 0.072: 0.069: 0.065: 0.061: 0.056: 0.052: 0.048: 0.044: 0.040:
Ки : 6025 : 6025 : 6025 : 6025 : 6025 : 6025 : 6025 : 6025 : 6025 : 6025 : 6025 : 6025 : 6025 : 6025 : 6025 : 6025 :
Ви : : : : : : : : : : : : : : : : :
Ки : : : : : : : : : : : : : : : : :
~~~~~~
~~~~~~~~
----____
x= 9600: 9800: 10000: 10200: 10400: 10600: 10800: 11000: 11200: 11400: 11600: 11800: 12000: 12200: 12400: 12600:
----------:------:------:------:------:------:------:------:------:------:------:------:------:------:------:------:
Qc : 0.037: 0.034: 0.032: 0.029: 0.028: 0.026: 0.024: 0.023: 0.022: 0.021: 0.020: 0.019: 0.018: 0.017: 0.016: 0.015:
Сс : 0.045: 0.041: 0.038: 0.035: 0.033: 0.031: 0.029: 0.028: 0.026: 0.025: 0.023: 0.022: 0.021: 0.020: 0.019: 0.019:
Фоп: 310 : 307 : 305 : 303 : 301 : 299 : 298 : 297 : 295 : 294 : 293 : 292 : 291 : 290 : 290 : 289 :
Uоп: 2.72 : 2.96 : 3.16 : 3.56 : 3.61 : 3.85 : 4.13 : 4.35 : 4.59 : 4.85 : 5.16 : 5.39 : 5.63 : 5.89 : 6.15 : 6.41 :
: : : : : : : : : : : : : : : : :
Ви : 0.037: 0.034: 0.032: 0.029: 0.028: 0.026: 0.024: 0.023: 0.022: 0.021: 0.020: 0.019: 0.018: 0.017: 0.016: 0.015:
Ки : 6025 : 6025 : 6025 : 6025 : 6025 : 6025 : 6025 : 6025 : 6025 : 6025 : 6025 : 6025 : 6025 : 6025 : 6025 : 6025 :
Ви : : : : : : : : : : : : : : : : :
Ки : : : : : : : : : : : : : : : : :
~~~~~~
~~~~~~~~
----____
x= 12800: 13000: 13200: 13400: 13600: 13800: 14000: 14200: 14400: 14600: 14800: 15000:
----------:------:------:------:------:------:------:------:------:------:------:------:
Qc : 0.015: 0.014: 0.014: 0.013: 0.013: 0.013: 0.012: 0.012: 0.012: 0.012: 0.011: 0.011:
Сс : 0.018: 0.017: 0.017: 0.016: 0.015: 0.015: 0.015: 0.014: 0.014: 0.014: 0.013: 0.013:
Фоп: 288 : 288 : 287 : 287 : 286 : 286 : 286 : 285 : 285 : 285 : 285 : 284 :
Uоп: 6.68 : 6.93 : 7.16 : 7.40 : 9.00 : 9.00 : 9.00 : 9.00 : 9.00 : 9.00 : 9.00 : 9.00 :
: : : : : : : : : : : : :
Ви : 0.015: 0.014: 0.014: 0.013: 0.013: 0.012: 0.012: 0.012: 0.011: 0.011: 0.010: 0.010:
Ки : 6025 : 6025 : 6025 : 6025 : 6025 : 6025 : 6025 : 6025 : 6025 : 6025 : 6025 : 6025 :
Ви : : : : : : : 0.000: 0.000: 0.001: 0.001: 0.001: 0.001:
Ки : : : : : : : 6026 : 6026 : 6026 : 6026 : 6026 : 6026 :
~~~~~~
____
y= 6200 : Y-строка 45 Cmax= 0.062 долей ПДК (x= 7400.0; напр.ветра= 2)
----------:____
x= 0 : 200: 400: 600: 800: 1000: 1200: 1400: 1600: 1800: 2000: 2200: 2400: 2600: 2800: 3000:
----------:------:------:------:------:------:------:------:------:------:------:------:------:------:------:------:
Qc : 0.011: 0.011: 0.012: 0.012: 0.013: 0.013: 0.014: 0.014: 0.014: 0.015: 0.015: 0.016: 0.017: 0.017: 0.018: 0.019:
Сс : 0.013: 0.014: 0.014: 0.015: 0.015: 0.016: 0.016: 0.017: 0.017: 0.018: 0.019: 0.019: 0.020: 0.021: 0.021: 0.022:

Фоп: 76 :   75 :   75 :   74 :   74 :   73 :   73 :   72 :   72 :   71 :   71 :   70 :   69 :   69 :   68 :   67 :
Uоп: 9.00 : 9.00 : 9.00 : 9.00 : 9.00 : 9.00 : 9.00 : 9.00 : 9.00 : 9.00 : 9.00 : 9.00 : 9.00 : 9.00 : 9.00 : 9.00 :
:   :   :   :   :   :   :   :   :   :   :   :   :   :   :   :   :
Ви : 0.010: 0.010: 0.011: 0.011: 0.011: 0.012: 0.012: 0.013: 0.013: 0.014: 0.014: 0.015: 0.015: 0.016: 0.016: 0.017:
Ки : 6025 : 6025 : 6025 : 6025 : 6025 : 6025 : 6025 : 6025 : 6025 : 6025 : 6025 : 6025 : 6025 : 6025 : 6025 : 6025 :
Ви : 0.001: 0.001: 0.001: 0.001: 0.001: 0.001: 0.001: 0.001: 0.001: 0.001: 0.001: 0.001: 0.001: 0.002: 0.002: 0.001:
Ки : 6026 : 6026 : 6026 : 6026 : 6026 : 6026 : 6026 : 6026 : 6026 : 6026 : 6026 : 6026 : 6026 : 6026 : 6026 : 6026 :
~~~~~~

----____
x=   3200: 3400: 3600: 3800: 4000: 4200: 4400: 4600: 4800: 5000: 5200: 5400: 5600: 5800: 6000: 6200:
----------:------:------:------:------:------:------:------:------:------:------:------:------:------:------:------:
Qc : 0.019: 0.020: 0.021: 0.022: 0.023: 0.024: 0.026: 0.027: 0.029: 0.031: 0.033: 0.035: 0.038: 0.041: 0.044: 0.047:
Cc : 0.023: 0.024: 0.025: 0.026: 0.028: 0.029: 0.031: 0.033: 0.035: 0.037: 0.040: 0.042: 0.046: 0.049: 0.053: 0.057:
Фоп: 66 :   65 :   63 :   62 :   61 :   59 :   58 :   56 :   54 :   52 :   49 :   47 :   44 :   41 :   37 :   33 :
Uоп: 9.00 : 9.00 : 4.90 : 4.70 : 4.45 : 4.19 : 3.97 : 3.71 : 3.52 : 3.28 : 3.08 : 2.88 : 2.66 : 2.49 : 2.31 : 2.15 :
:   :   :   :   :   :   :   :   :   :   :   :   :   :   :   :   :
Ви : 0.018: 0.019: 0.020: 0.021: 0.022: 0.024: 0.025: 0.027: 0.029: 0.031: 0.033: 0.035: 0.038: 0.041: 0.044: 0.047:
Ки : 6025 : 6025 : 6025 : 6025 : 6025 : 6025 : 6025 : 6025 : 6025 : 6025 : 6025 : 6025 : 6025 : 6025 : 6025 : 6025 :
Ви : 0.001: 0.001: 0.001: 0.001: 0.001:   :   :   :   :   :   :   :   :   :   :   :
Ки : 6026 : 6026 : 6026 : 6026 : 6026 :   :   :   :   :   :   :   :   :   :   :   :
~~~~~~

----____
x=   6400: 6600: 6800: 7000: 7200: 7400: 7600: 7800: 8000: 8200: 8400: 8600: 8800: 9000: 9200: 9400:
----------:------:------:------:------:------:------:------:------:------:------:------:------:------:------:------:
Qc : 0.051: 0.054: 0.057: 0.059: 0.061: 0.062: 0.062: 0.061: 0.059: 0.056: 0.053: 0.050: 0.047: 0.043: 0.040: 0.037:
Cc : 0.061: 0.065: 0.068: 0.071: 0.073: 0.075: 0.074: 0.073: 0.071: 0.068: 0.064: 0.060: 0.056: 0.052: 0.048: 0.045:
Фоп: 29 :   24 :   19 :   14 :   8 :   2 : 357 : 351 : 345 : 340 : 335 : 330 : 326 : 322 : 319 : 316 :
Uоп: 2.02 : 1.88 : 1.79 : 1.71 : 1.66 : 1.63 : 1.63 : 1.67 : 1.73 : 1.81 : 1.92 : 2.03 : 2.18 : 2.34 : 2.52 : 2.70 :
:   :   :   :   :   :   :   :   :   :   :   :   :   :   :   :   :
Ви : 0.051: 0.054: 0.057: 0.059: 0.061: 0.062: 0.062: 0.061: 0.059: 0.056: 0.053: 0.050: 0.047: 0.043: 0.040: 0.037:
Ки : 6025 : 6025 : 6025 : 6025 : 6025 : 6025 : 6025 : 6025 : 6025 : 6025 : 6025 : 6025 : 6025 : 6025 : 6025 : 6025 :
Ви :   :   :   :   :   :   :   :   :   :   :   :   :   :   :   :
Ки :   :   :   :   :   :   :   :   :   :   :   :   :   :   :   :
~~~~~~

----____
x=   9600: 9800: 10000: 10200: 10400: 10600: 10800: 11000: 11200: 11400: 11600: 11800: 12000: 12200: 12400: 12600:
----------:------:------:------:------:------:------:------:------:------:------:------:------:------:------:------:
Qc : 0.035: 0.032: 0.030: 0.028: 0.027: 0.025: 0.024: 0.022: 0.021: 0.020: 0.019: 0.018: 0.017: 0.017: 0.016: 0.015:
Cc : 0.042: 0.039: 0.036: 0.034: 0.032: 0.030: 0.028: 0.027: 0.025: 0.024: 0.023: 0.022: 0.021: 0.020: 0.019: 0.018:
Фоп: 313 : 310 : 308 : 306 : 304 : 302 : 301 : 299 : 298 : 297 : 295 : 294 : 293 : 293 : 292 : 291 :
Uоп: 2.89 : 3.13 : 3.33 : 3.56 : 3.77 : 4.01 : 4.23 : 4.49 : 4.70 : 4.96 : 5.22 : 5.48 : 5.73 : 5.99 : 6.25 : 6.51 :
:   :   :   :   :   :   :   :   :   :   :   :   :   :   :   :   :
Ви : 0.035: 0.032: 0.030: 0.028: 0.027: 0.025: 0.024: 0.022: 0.021: 0.020: 0.019: 0.018: 0.017: 0.017: 0.016: 0.015:
Ки : 6025 : 6025 : 6025 : 6025 : 6025 : 6025 : 6025 : 6025 : 6025 : 6025 : 6025 : 6025 : 6025 : 6025 : 6025 : 6025 :
Ви :   :   :   :   :   :   :   :   :   :   :   :   :   :   :   :
Ки :   :   :   :   :   :   :   :   :   :   :   :   :   :   :   :
~~~~~~

----____
x= 12800: 13000: 13200: 13400: 13600: 13800: 14000: 14200: 14400: 14600: 14800: 15000:
----------:------:------:------:------:------:------:------:------:------:------:------:
Qc : 0.015: 0.014: 0.014: 0.013: 0.013: 0.012: 0.012: 0.012: 0.012: 0.011: 0.011: 0.010:
Cc : 0.018: 0.017: 0.016: 0.016: 0.015: 0.015: 0.014: 0.014: 0.014: 0.014: 0.013: 0.012:
Фоп: 290 : 290 : 289 : 288 : 288 : 288 : 287 : 287 : 286 : 286 : 286 : 286 :
Uоп: 6.71 : 7.02 : 7.25 : 7.55 : 9.00 : 9.00 : 9.00 : 9.00 : 9.00 : 9.00 : 9.00 : 9.00 :
:   :   :   :   :   :   :   :   :   :   :   :   :
Ви : 0.015: 0.014: 0.014: 0.013: 0.013: 0.012: 0.012: 0.011: 0.011: 0.011: 0.010: 0.009:
Ки : 6025 : 6025 : 6025 : 6025 : 6025 : 6025 : 6025 : 6025 : 6025 : 6025 : 6025 : 6025 :
Ви :   :   :   :   :   :   : 0.000: 0.000: 0.001: 0.001: 0.001:
Ки :   :   :   :   :   :   : 6026 : 6026 : 6026 : 6026 : 6026 :
~~~~~~

____
y= 6000 : Y-строка 46 Cmax= 0.053 долей ПДК (x= 7400.0; напр.ветра= 2)
----------:____
x=   0 :   200:   400:   600:   800: 1000: 1200: 1400: 1600: 1800: 2000: 2200: 2400: 2600: 2800: 3000:
----------:------:------:------:------:------:------:------:------:------:------:------:------:------:------:------:
Qc : 0.010: 0.011: 0.012: 0.012: 0.012: 0.013: 0.013: 0.014: 0.014: 0.015: 0.015: 0.016: 0.016: 0.017: 0.017: 0.018:
Cc : 0.013: 0.013: 0.014: 0.015: 0.015: 0.015: 0.016: 0.016: 0.017: 0.018: 0.018: 0.019: 0.019: 0.020: 0.021: 0.022:
Фоп: 74 :   74 :   73 :   73 :   72 :   72 :   71 :   71 :   70 :   70 :   69 :   68 :   67 :   67 :   66 :   65 :
Uоп: 9.00 : 9.00 : 9.00 : 9.00 : 9.00 : 9.00 : 9.00 : 9.00 : 9.00 : 9.00 : 9.00 : 9.00 : 9.00 : 9.00 : 9.00 : 9.00 :
:   :   :   :   :   :   :   :   :   :   :   :   :   :   :   :   :
Ви : 0.009: 0.010: 0.011: 0.011: 0.011: 0.012: 0.012: 0.012: 0.013: 0.013: 0.014: 0.014: 0.015: 0.015: 0.016: 0.017:
Ки : 6025 : 6025 : 6025 : 6025 : 6025 : 6025 : 6025 : 6025 : 6025 : 6025 : 6025 : 6025 : 6025 : 6025 : 6025 : 6025 :
Ви : 0.001: 0.001: 0.001: 0.001: 0.001: 0.001: 0.001: 0.001: 0.001: 0.001: 0.001: 0.001: 0.001: 0.001: 0.001: 0.001:
Ки : 6026 : 6026 : 6026 : 6026 : 6026 : 6026 : 6026 : 6026 : 6026 : 6026 : 6026 : 6026 : 6026 : 6026 : 6026 : 6026 :
~~~~~~

----____
x=   3200: 3400: 3600: 3800: 4000: 4200: 4400: 4600: 4800: 5000: 5200: 5400: 5600: 5800: 6000: 6200:
----------:------:------:------:------:------:------:------:------:------:------:------:------:------:------:------:

Qc : 0.019: 0.019: 0.020: 0.021: 0.022: 0.023: 0.025: 0.026: 0.028: 0.029: 0.031: 0.033: 0.035: 0.038: 0.040: 0.043:
Cc : 0.022: 0.023: 0.024: 0.025: 0.027: 0.028: 0.030: 0.031: 0.033: 0.035: 0.037: 0.040: 0.042: 0.045: 0.048: 0.051:
Фоп: 64 : 62 : 61 : 60 : 58 : 57 : 55 : 53 : 51 : 49 : 47 : 44 : 41 : 38 : 34 : 31 :
Uоп: 9.00 : 5.32 : 5.06 : 4.80 : 4.59 : 4.34 : 4.13 : 3.88 : 3.67 : 3.47 : 3.26 : 3.07 : 2.87 : 2.70 : 2.53 : 2.39 :
: : : : : : : : : : : : : : : : :
Ви : 0.017: 0.019: 0.020: 0.021: 0.022: 0.023: 0.024: 0.026: 0.027: 0.029: 0.031: 0.033: 0.035: 0.038: 0.040: 0.043:
Ки : 6025 : 6025 : 6025 : 6025 : 6025 : 6025 : 6025 : 6025 : 6025 : 6025 : 6025 : 6025 : 6025 : 6025 : 6025 : 6025 :
Ви : 0.001: 0.001: 0.001: 0.000: : : : : : : : : : : : :
Ки : 6026 : 6026 : 6026 : 6026 : : : : : : : : : : : : :
~~~~~~
~~~~~~~~
----____
x= 6400: 6600: 6800: 7000: 7200: 7400: 7600: 7800: 8000: 8200: 8400: 8600: 8800: 9000: 9200: 9400:
----------:------:------:------:------:------:------:------:------:------:------:------:------:------:------:------:
Qc : 0.045: 0.047: 0.050: 0.051: 0.053: 0.053: 0.053: 0.052: 0.051: 0.049: 0.047: 0.045: 0.042: 0.040: 0.037: 0.035:
Cc : 0.054: 0.057: 0.060: 0.062: 0.063: 0.064: 0.064: 0.063: 0.061: 0.059: 0.056: 0.054: 0.050: 0.048: 0.044: 0.042:
Фоп: 27 : 22 : 18 : 13 : 7 : 2 : 357 : 352 : 347 : 342 : 337 : 333 : 329 : 325 : 322 : 318 :
Uоп: 2.26 : 2.14 : 2.05 : 1.98 : 1.94 : 1.92 : 1.92 : 1.94 : 1.98 : 2.07 : 2.15 : 2.27 : 2.42 : 2.56 : 2.73 : 2.91 :
: : : : : : : : : : : : : : : : :
Ви : 0.045: 0.047: 0.050: 0.051: 0.053: 0.053: 0.053: 0.052: 0.051: 0.049: 0.047: 0.045: 0.042: 0.040: 0.037: 0.035:
Ки : 6025 : 6025 : 6025 : 6025 : 6025 : 6025 : 6025 : 6025 : 6025 : 6025 : 6025 : 6025 : 6025 : 6025 : 6025 : 6025 :
Ви : : : : : : : : : : : : : : : : :
Ки : : : : : : : : : : : : : : : : :
~~~~~~
~~~~~~~~
----____
x= 9600: 9800: 10000: 10200: 10400: 10600: 10800: 11000: 11200: 11400: 11600: 11800: 12000: 12200: 12400: 12600:
----------:------:------:------:------:------:------:------:------:------:------:------:------:------:------:------:
Qc : 0.033: 0.031: 0.029: 0.027: 0.025: 0.024: 0.023: 0.022: 0.021: 0.020: 0.019: 0.018: 0.017: 0.016: 0.016: 0.015:
Cc : 0.039: 0.037: 0.035: 0.032: 0.031: 0.029: 0.027: 0.026: 0.025: 0.023: 0.022: 0.021: 0.020: 0.020: 0.019: 0.018:
Фоп: 316 : 313 : 311 : 309 : 307 : 305 : 303 : 302 : 300 : 299 : 298 : 297 : 296 : 295 : 294 : 293 :
Uоп: 3.08 : 3.28 : 3.50 : 3.70 : 3.91 : 4.17 : 4.39 : 4.59 : 4.85 : 5.06 : 5.32 : 5.57 : 5.83 : 6.07 : 6.35 : 6.55 :
: : : : : : : : : : : : : : : : :
Ви : 0.033: 0.031: 0.029: 0.027: 0.025: 0.024: 0.023: 0.022: 0.021: 0.020: 0.019: 0.018: 0.017: 0.016: 0.016: 0.015:
Ки : 6025 : 6025 : 6025 : 6025 : 6025 : 6025 : 6025 : 6025 : 6025 : 6025 : 6025 : 6025 : 6025 : 6025 : 6025 : 6025 :
Ви : : : : : : : : : : : : : : : : :
Ки : : : : : : : : : : : : : : : : :
~~~~~~
~~~~~~~~
----____
x= 12800: 13000: 13200: 13400: 13600: 13800: 14000: 14200: 14400: 14600: 14800: 15000:
----------:------:------:------:------:------:------:------:------:------:------:------:
Qc : 0.014: 0.014: 0.013: 0.013: 0.013: 0.012: 0.012: 0.012: 0.011: 0.011: 0.010: 0.010:
Cc : 0.017: 0.017: 0.016: 0.016: 0.015: 0.015: 0.014: 0.014: 0.014: 0.013: 0.013: 0.012:
Фоп: 292 : 291 : 291 : 290 : 290 : 289 : 289 : 288 : 288 : 288 : 287 : 287 :
Uоп: 6.83 : 7.14 : 7.33 : 7.57 : 9.00 : 9.00 : 9.00 : 9.00 : 9.00 : 9.00 : 9.00 : 9.00 :
: : : : : : : : : : : : :
Ви : 0.014: 0.014: 0.013: 0.013: 0.012: 0.012: 0.012: 0.011: 0.011: 0.010: 0.010: 0.009:
Ки : 6025 : 6025 : 6025 : 6025 : 6025 : 6025 : 6025 : 6025 : 6025 : 6025 : 6025 : 6025 :
Ви : : : : : : : : : : 0.001: 0.001: 0.001:
Ки : : : : : : : : : : 6026 : 6026 : 6026 :
~~~~~~

____
y= 5800 : Y-строка 47 Cmax= 0.047 долей ПДК (x= 7400.0; напр.ветра= 2)
----------:____
x= 0 : 200: 400: 600: 800: 1000: 1200: 1400: 1600: 1800: 2000: 2200: 2400: 2600: 2800: 3000:
----------:------:------:------:------:------:------:------:------:------:------:------:------:------:------:------:
Qc : 0.010: 0.011: 0.011: 0.012: 0.012: 0.013: 0.013: 0.014: 0.014: 0.014: 0.015: 0.015: 0.016: 0.016: 0.017: 0.017:
Cc : 0.012: 0.013: 0.014: 0.014: 0.015: 0.015: 0.016: 0.016: 0.017: 0.017: 0.018: 0.018: 0.019: 0.020: 0.020: 0.021:
~~~~~~
~~~~~~~~
----____
x= 3200: 3400: 3600: 3800: 4000: 4200: 4400: 4600: 4800: 5000: 5200: 5400: 5600: 5800: 6000: 6200:
----------:------:------:------:------:------:------:------:------:------:------:------:------:------:------:------:
Qc : 0.018: 0.019: 0.020: 0.020: 0.021: 0.022: 0.024: 0.025: 0.026: 0.028: 0.029: 0.031: 0.033: 0.035: 0.037: 0.039:
Cc : 0.022: 0.023: 0.024: 0.024: 0.026: 0.027: 0.028: 0.030: 0.031: 0.033: 0.035: 0.037: 0.039: 0.042: 0.044: 0.046:
~~~~~~
~~~~~~~~
----____
x= 6400: 6600: 6800: 7000: 7200: 7400: 7600: 7800: 8000: 8200: 8400: 8600: 8800: 9000: 9200: 9400:
----------:------:------:------:------:------:------:------:------:------:------:------:------:------:------:------:
Qc : 0.041: 0.042: 0.044: 0.045: 0.046: 0.047: 0.047: 0.046: 0.045: 0.044: 0.042: 0.040: 0.038: 0.036: 0.034: 0.032:
Cc : 0.049: 0.051: 0.053: 0.054: 0.055: 0.056: 0.056: 0.055: 0.054: 0.052: 0.050: 0.048: 0.046: 0.044: 0.041: 0.039:
~~~~~~
~~~~~~~~
----____
x= 9600: 9800: 10000: 10200: 10400: 10600: 10800: 11000: 11200: 11400: 11600: 11800: 12000: 12200: 12400: 12600:
----------:------:------:------:------:------:------:------:------:------:------:------:------:------:------:------:
Qc : 0.031: 0.029: 0.027: 0.026: 0.024: 0.023: 0.022: 0.021: 0.020: 0.019: 0.018: 0.017: 0.017: 0.016: 0.015: 0.015:
Cc : 0.037: 0.035: 0.033: 0.031: 0.029: 0.028: 0.026: 0.025: 0.024: 0.023: 0.022: 0.021: 0.020: 0.019: 0.018: 0.018:
~~~~~~
~~~~~~~~
----____
~~~~~~~~

x= 12800: 13000: 13200: 13400: 13600: 13800: 14000: 14200: 14400: 14600: 14800: 15000:
----------:------:------:------:------:------:------:------:------:------:------:------:
Qc : 0.014: 0.014: 0.013: 0.013: 0.012: 0.012: 0.012: 0.011: 0.011: 0.011: 0.010: 0.010:
Cc : 0.017: 0.016: 0.016: 0.015: 0.015: 0.014: 0.014: 0.014: 0.013: 0.013: 0.012: 0.012:
~~~~~~

y= 5600 : Y-строка 48 Cmax= 0.041 долей ПДК (x= 7400.0; напр.ветра= 2)
----------:
x=   0 : 200: 400: 600: 800: 1000: 1200: 1400: 1600: 1800: 2000: 2200: 2400: 2600: 2800: 3000:
----------:------:------:------:------:------:------:------:------:------:------:------:------:------:------:------:
Qc : 0.010: 0.011: 0.011: 0.012: 0.012: 0.013: 0.013: 0.013: 0.014: 0.014: 0.014: 0.015: 0.015: 0.016: 0.016: 0.017:
Cc : 0.012: 0.013: 0.013: 0.014: 0.015: 0.015: 0.015: 0.016: 0.016: 0.017: 0.017: 0.018: 0.019: 0.019: 0.020: 0.020:
~~~~~~

----
x=   3200: 3400: 3600: 3800: 4000: 4200: 4400: 4600: 4800: 5000: 5200: 5400: 5600: 5800: 6000: 6200:
----------:------:------:------:------:------:------:------:------:------:------:------:------:------:------:------:
Qc : 0.018: 0.018: 0.019: 0.020: 0.021: 0.022: 0.023: 0.024: 0.025: 0.026: 0.028: 0.029: 0.030: 0.032: 0.034: 0.035:
Cc : 0.021: 0.022: 0.023: 0.024: 0.025: 0.026: 0.027: 0.028: 0.030: 0.031: 0.033: 0.035: 0.037: 0.038: 0.040: 0.042:
~~~~~~

----
x=   6400: 6600: 6800: 7000: 7200: 7400: 7600: 7800: 8000: 8200: 8400: 8600: 8800: 9000: 9200: 9400:
----------:------:------:------:------:------:------:------:------:------:------:------:------:------:------:------:
Qc : 0.037: 0.038: 0.039: 0.040: 0.041: 0.041: 0.041: 0.041: 0.040: 0.039: 0.038: 0.036: 0.035: 0.033: 0.032: 0.030:
Cc : 0.044: 0.046: 0.047: 0.048: 0.049: 0.050: 0.050: 0.049: 0.048: 0.047: 0.045: 0.044: 0.042: 0.040: 0.038: 0.036:
~~~~~~

----
x=   9600: 9800: 10000: 10200: 10400: 10600: 10800: 11000: 11200: 11400: 11600: 11800: 12000: 12200: 12400: 12600:
----------:------:------:------:------:------:------:------:------:------:------:------:------:------:------:------:
Qc : 0.029: 0.027: 0.026: 0.025: 0.023: 0.022: 0.021: 0.020: 0.019: 0.018: 0.018: 0.017: 0.016: 0.016: 0.015: 0.014:
Cc : 0.034: 0.033: 0.031: 0.030: 0.028: 0.027: 0.025: 0.024: 0.023: 0.022: 0.021: 0.020: 0.019: 0.019: 0.018: 0.017:
~~~~~~

----
x= 12800: 13000: 13200: 13400: 13600: 13800: 14000: 14200: 14400: 14600: 14800: 15000:
----------:------:------:------:------:------:------:------:------:------:------:------:
Qc : 0.014: 0.013: 0.013: 0.013: 0.012: 0.012: 0.012: 0.011: 0.011: 0.010: 0.010: 0.009:
Cc : 0.017: 0.016: 0.016: 0.015: 0.015: 0.014: 0.014: 0.014: 0.013: 0.013: 0.012: 0.011:
~~~~~~

y= 5400 : Y-строка 49 Cmax= 0.037 долей ПДК (x= 7400.0; напр.ветра= 2)
----------:
x=   0 : 200: 400: 600: 800: 1000: 1200: 1400: 1600: 1800: 2000: 2200: 2400: 2600: 2800: 3000:
----------:------:------:------:------:------:------:------:------:------:------:------:------:------:------:------:
Qc : 0.010: 0.010: 0.011: 0.012: 0.012: 0.012: 0.013: 0.013: 0.013: 0.014: 0.014: 0.015: 0.015: 0.016: 0.016: 0.016:
Cc : 0.012: 0.012: 0.013: 0.014: 0.014: 0.015: 0.015: 0.016: 0.016: 0.017: 0.017: 0.018: 0.018: 0.019: 0.019: 0.020:
~~~~~~

----
x=   3200: 3400: 3600: 3800: 4000: 4200: 4400: 4600: 4800: 5000: 5200: 5400: 5600: 5800: 6000: 6200:
----------:------:------:------:------:------:------:------:------:------:------:------:------:------:------:------:
Qc : 0.017: 0.018: 0.018: 0.019: 0.020: 0.021: 0.022: 0.023: 0.024: 0.025: 0.026: 0.027: 0.029: 0.030: 0.031: 0.032:
Cc : 0.020: 0.021: 0.022: 0.023: 0.024: 0.025: 0.026: 0.027: 0.028: 0.030: 0.031: 0.033: 0.034: 0.036: 0.037: 0.039:
~~~~~~

----
x=   6400: 6600: 6800: 7000: 7200: 7400: 7600: 7800: 8000: 8200: 8400: 8600: 8800: 9000: 9200: 9400:
----------:------:------:------:------:------:------:------:------:------:------:------:------:------:------:------:
Qc : 0.034: 0.035: 0.036: 0.036: 0.037: 0.037: 0.037: 0.037: 0.036: 0.035: 0.034: 0.033: 0.032: 0.031: 0.030: 0.028:
Cc : 0.040: 0.042: 0.043: 0.044: 0.044: 0.045: 0.044: 0.044: 0.043: 0.042: 0.041: 0.040: 0.038: 0.037: 0.035: 0.034:
~~~~~~

----
x=   9600: 9800: 10000: 10200: 10400: 10600: 10800: 11000: 11200: 11400: 11600: 11800: 12000: 12200: 12400: 12600:
----------:------:------:------:------:------:------:------:------:------:------:------:------:------:------:------:
Qc : 0.027: 0.026: 0.025: 0.023: 0.022: 0.021: 0.020: 0.020: 0.019: 0.018: 0.017: 0.017: 0.016: 0.015: 0.015: 0.014:
Cc : 0.032: 0.031: 0.029: 0.028: 0.027: 0.026: 0.025: 0.023: 0.022: 0.022: 0.021: 0.020: 0.019: 0.018: 0.018: 0.017:
~~~~~~

----
x= 12800: 13000: 13200: 13400: 13600: 13800: 14000: 14200: 14400: 14600: 14800: 15000:
----------:------:------:------:------:------:------:------:------:------:------:------:
Qc : 0.014: 0.013: 0.013: 0.012: 0.012: 0.012: 0.011: 0.011: 0.011: 0.010: 0.010: 0.009:
Cc : 0.016: 0.016: 0.015: 0.015: 0.014: 0.014: 0.014: 0.013: 0.013: 0.012: 0.012: 0.011:
~~~~~~

y= 5200 : Y-строка 50 Cmax= 0.034 долей ПДК (x= 7400.0; напр.ветра= 2)
----------:
x=   0 : 200: 400: 600: 800: 1000: 1200: 1400: 1600: 1800: 2000: 2200: 2400: 2600: 2800: 3000:
----------:------:------:------:------:------:------:------:------:------:------:------:------:------:------:------:
Qc : 0.010: 0.010: 0.011: 0.011: 0.012: 0.012: 0.012: 0.013: 0.013: 0.014: 0.014: 0.014: 0.015: 0.015: 0.016: 0.016:
~~~~~~

Cc : 0.012: 0.012: 0.013: 0.013: 0.014: 0.015: 0.015: 0.015: 0.016: 0.016: 0.017: 0.017: 0.018: 0.018: 0.019: 0.019:
~~~~~~
----

x= 3200: 3400: 3600: 3800: 4000: 4200: 4400: 4600: 4800: 5000: 5200: 5400: 5600: 5800: 6000: 6200:
----------:------:------:------:------:------:------:------:------:------:------:------:------:------:------:------:
Qc : 0.017: 0.017: 0.018: 0.018: 0.019: 0.020: 0.021: 0.022: 0.023: 0.024: 0.025: 0.026: 0.027: 0.028: 0.029: 0.030:
Cc : 0.020: 0.021: 0.021: 0.022: 0.023: 0.024: 0.025: 0.026: 0.027: 0.028: 0.029: 0.031: 0.032: 0.033: 0.035: 0.036:
~~~~~~
----

x= 6400: 6600: 6800: 7000: 7200: 7400: 7600: 7800: 8000: 8200: 8400: 8600: 8800: 9000: 9200: 9400:
----------:------:------:------:------:------:------:------:------:------:------:------:------:------:------:------:
Qc : 0.031: 0.032: 0.032: 0.033: 0.033: 0.034: 0.034: 0.033: 0.033: 0.032: 0.032: 0.031: 0.030: 0.029: 0.028: 0.027:
Cc : 0.037: 0.038: 0.039: 0.040: 0.040: 0.040: 0.040: 0.040: 0.039: 0.039: 0.038: 0.037: 0.036: 0.034: 0.033: 0.032:
~~~~~~
----

x= 9600: 9800: 10000: 10200: 10400: 10600: 10800: 11000: 11200: 11400: 11600: 11800: 12000: 12200: 12400: 12600:
----------:------:------:------:------:------:------:------:------:------:------:------:------:------:------:------:
Qc : 0.025: 0.024: 0.023: 0.022: 0.021: 0.020: 0.020: 0.019: 0.018: 0.017: 0.017: 0.016: 0.016: 0.015: 0.014: 0.014:
Cc : 0.030: 0.029: 0.028: 0.027: 0.026: 0.025: 0.024: 0.023: 0.022: 0.021: 0.020: 0.019: 0.019: 0.018: 0.017: 0.017:
~~~~~~
----

x= 12800: 13000: 13200: 13400: 13600: 13800: 14000: 14200: 14400: 14600: 14800: 15000:
----------:------:------:------:------:------:------:------:------:------:------:------:
Qc : 0.013: 0.013: 0.013: 0.012: 0.012: 0.012: 0.011: 0.011: 0.010: 0.010: 0.009: 0.009:
Cc : 0.016: 0.016: 0.015: 0.015: 0.014: 0.014: 0.013: 0.013: 0.012: 0.012: 0.011: 0.011:
~~~~~~

y= 5000 : Y-строка 51 Cmax= 0.031 долей ПДК (x= 7600.0; напр.ветра=358)
----------:

x= 0 : 200: 400: 600: 800: 1000: 1200: 1400: 1600: 1800: 2000: 2200: 2400: 2600: 2800: 3000:
----------:------:------:------:------:------:------:------:------:------:------:------:------:------:------:------:
Qc : 0.009: 0.010: 0.010: 0.011: 0.012: 0.012: 0.012: 0.013: 0.013: 0.013: 0.014: 0.014: 0.014: 0.015: 0.015: 0.016:
Cc : 0.011: 0.012: 0.012: 0.013: 0.014: 0.014: 0.015: 0.015: 0.015: 0.016: 0.016: 0.017: 0.017: 0.018: 0.018: 0.019:
~~~~~~
----

x= 3200: 3400: 3600: 3800: 4000: 4200: 4400: 4600: 4800: 5000: 5200: 5400: 5600: 5800: 6000: 6200:
----------:------:------:------:------:------:------:------:------:------:------:------:------:------:------:------:
Qc : 0.016: 0.017: 0.017: 0.018: 0.019: 0.019: 0.020: 0.021: 0.022: 0.022: 0.023: 0.024: 0.025: 0.026: 0.027: 0.028:
Cc : 0.019: 0.020: 0.021: 0.021: 0.022: 0.023: 0.024: 0.025: 0.026: 0.027: 0.028: 0.029: 0.030: 0.031: 0.032: 0.033:
~~~~~~
----

x= 6400: 6600: 6800: 7000: 7200: 7400: 7600: 7800: 8000: 8200: 8400: 8600: 8800: 9000: 9200: 9400:
----------:------:------:------:------:------:------:------:------:------:------:------:------:------:------:------:
Qc : 0.029: 0.029: 0.030: 0.030: 0.031: 0.031: 0.031: 0.030: 0.030: 0.030: 0.029: 0.028: 0.028: 0.027: 0.026: 0.025:
Cc : 0.034: 0.035: 0.036: 0.036: 0.037: 0.037: 0.037: 0.037: 0.036: 0.036: 0.035: 0.034: 0.033: 0.032: 0.031: 0.030:
~~~~~~
----

x= 9600: 9800: 10000: 10200: 10400: 10600: 10800: 11000: 11200: 11400: 11600: 11800: 12000: 12200: 12400: 12600:
----------:------:------:------:------:------:------:------:------:------:------:------:------:------:------:------:
Qc : 0.024: 0.023: 0.022: 0.021: 0.021: 0.020: 0.019: 0.018: 0.018: 0.017: 0.016: 0.016: 0.015: 0.015: 0.014: 0.014:
Cc : 0.029: 0.028: 0.027: 0.026: 0.025: 0.024: 0.023: 0.022: 0.021: 0.020: 0.019: 0.019: 0.018: 0.018: 0.017: 0.016:
~~~~~~
----

x= 12800: 13000: 13200: 13400: 13600: 13800: 14000: 14200: 14400: 14600: 14800: 15000:
----------:------:------:------:------:------:------:------:------:------:------:------:
Qc : 0.013: 0.013: 0.012: 0.012: 0.012: 0.011: 0.011: 0.011: 0.010: 0.010: 0.009: 0.009:
Cc : 0.016: 0.015: 0.015: 0.014: 0.014: 0.014: 0.013: 0.013: 0.012: 0.012: 0.011: 0.011:
~~~~~~

y= 4800 : Y-строка 52 Cmax= 0.028 долей ПДК (x= 7600.0; напр.ветра=358)
----------:

x= 0 : 200: 400: 600: 800: 1000: 1200: 1400: 1600: 1800: 2000: 2200: 2400: 2600: 2800: 3000:
----------:------:------:------:------:------:------:------:------:------:------:------:------:------:------:------:
Qc : 0.009: 0.010: 0.010: 0.011: 0.011: 0.012: 0.012: 0.012: 0.013: 0.013: 0.013: 0.014: 0.014: 0.014: 0.015: 0.015:
Cc : 0.011: 0.012: 0.012: 0.013: 0.013: 0.014: 0.014: 0.015: 0.015: 0.016: 0.016: 0.016: 0.017: 0.017: 0.018: 0.018:
~~~~~~
----

x= 3200: 3400: 3600: 3800: 4000: 4200: 4400: 4600: 4800: 5000: 5200: 5400: 5600: 5800: 6000: 6200:
----------:------:------:------:------:------:------:------:------:------:------:------:------:------:------:------:
Qc : 0.016: 0.016: 0.017: 0.017: 0.018: 0.018: 0.019: 0.020: 0.021: 0.021: 0.022: 0.023: 0.024: 0.024: 0.025: 0.026:
Cc : 0.019: 0.019: 0.020: 0.021: 0.021: 0.022: 0.023: 0.024: 0.025: 0.025: 0.026: 0.027: 0.028: 0.029: 0.030: 0.031:
~~~~~~
----

x= 6400: 6600: 6800: 7000: 7200: 7400: 7600: 7800: 8000: 8200: 8400: 8600: 8800: 9000: 9200: 9400:
----------:------:------:------:------:------:------:------:------:------:------:------:------:------:------:------:
Qc : 0.026: 0.027: 0.027: 0.028: 0.028: 0.028: 0.028: 0.028: 0.028: 0.027: 0.027: 0.026: 0.026: 0.025: 0.024: 0.023:
Cc : 0.032: 0.032: 0.033: 0.033: 0.034: 0.034: 0.034: 0.034: 0.033: 0.033: 0.032: 0.032: 0.031: 0.030: 0.029: 0.028:
~~~~~~
~~~~~~~~
----____
x= 9600: 9800: 10000: 10200: 10400: 10600: 10800: 11000: 11200: 11400: 11600: 11800: 12000: 12200: 12400: 12600:
----------:------:------:------:------:------:------:------:------:------:------:------:------:------:------:------:
Qc : 0.023: 0.022: 0.021: 0.020: 0.020: 0.019: 0.018: 0.018: 0.017: 0.016: 0.016: 0.015: 0.015: 0.014: 0.014: 0.013:
Cc : 0.027: 0.026: 0.025: 0.024: 0.024: 0.023: 0.022: 0.021: 0.020: 0.020: 0.019: 0.018: 0.018: 0.017: 0.017: 0.016:
~~~~~~
~~~~~~~~
----____
x= 12800: 13000: 13200: 13400: 13600: 13800: 14000: 14200: 14400: 14600: 14800: 15000:
----------:------:------:------:------:------:------:------:------:------:------:------:
Qc : 0.013: 0.012: 0.012: 0.012: 0.011: 0.011: 0.011: 0.010: 0.010: 0.009: 0.009: 0.009:
Cc : 0.016: 0.015: 0.015: 0.014: 0.014: 0.013: 0.013: 0.012: 0.012: 0.011: 0.011: 0.010:
~~~~~~
____
y= 4600 : Y-строка 53 Cmax= 0.026 долей ПДК (x= 7600.0; напр.ветра=358)
----------:____
x=   0 :   200:   400:   600:   800: 1000: 1200: 1400: 1600: 1800: 2000: 2200: 2400: 2600: 2800: 3000:
----------:------:------:------:------:------:------:------:------:------:------:------:------:------:------:------:
Qc : 0.009: 0.009: 0.010: 0.010: 0.011: 0.011: 0.012: 0.012: 0.012: 0.013: 0.013: 0.013: 0.014: 0.014: 0.014: 0.015:
Cc : 0.011: 0.011: 0.012: 0.012: 0.013: 0.014: 0.014: 0.014: 0.015: 0.015: 0.016: 0.016: 0.016: 0.017: 0.017: 0.018:
~~~~~~
~~~~~~~~
----____
x= 3200: 3400: 3600: 3800: 4000: 4200: 4400: 4600: 4800: 5000: 5200: 5400: 5600: 5800: 6000: 6200:
----------:------:------:------:------:------:------:------:------:------:------:------:------:------:------:------:
Qc : 0.015: 0.016: 0.016: 0.017: 0.017: 0.018: 0.018: 0.019: 0.020: 0.020: 0.021: 0.022: 0.022: 0.023: 0.024: 0.024:
Cc : 0.018: 0.019: 0.019: 0.020: 0.021: 0.021: 0.022: 0.023: 0.024: 0.024: 0.025: 0.026: 0.027: 0.028: 0.028: 0.029:
~~~~~~
~~~~~~~~
----____
x= 6400: 6600: 6800: 7000: 7200: 7400: 7600: 7800: 8000: 8200: 8400: 8600: 8800: 9000: 9200: 9400:
----------:------:------:------:------:------:------:------:------:------:------:------:------:------:------:------:
Qc : 0.025: 0.025: 0.026: 0.026: 0.026: 0.026: 0.026: 0.026: 0.026: 0.025: 0.025: 0.025: 0.024: 0.023: 0.023: 0.022:
Cc : 0.030: 0.030: 0.031: 0.031: 0.031: 0.031: 0.031: 0.031: 0.031: 0.031: 0.030: 0.029: 0.029: 0.028: 0.027: 0.027:
~~~~~~
~~~~~~~~
----____
x= 9600: 9800: 10000: 10200: 10400: 10600: 10800: 11000: 11200: 11400: 11600: 11800: 12000: 12200: 12400: 12600:
----------:------:------:------:------:------:------:------:------:------:------:------:------:------:------:------:
Qc : 0.022: 0.021: 0.020: 0.019: 0.019: 0.018: 0.018: 0.017: 0.016: 0.016: 0.015: 0.015: 0.014: 0.014: 0.014: 0.013:
Cc : 0.026: 0.025: 0.024: 0.023: 0.023: 0.022: 0.021: 0.020: 0.020: 0.019: 0.018: 0.018: 0.017: 0.017: 0.016: 0.016:
~~~~~~
~~~~~~~~
----____
x= 12800: 13000: 13200: 13400: 13600: 13800: 14000: 14200: 14400: 14600: 14800: 15000:
----------:------:------:------:------:------:------:------:------:------:------:------:
Qc : 0.013: 0.012: 0.012: 0.012: 0.011: 0.011: 0.011: 0.010: 0.010: 0.009: 0.009: 0.008:
Cc : 0.015: 0.015: 0.014: 0.014: 0.014: 0.013: 0.013: 0.012: 0.011: 0.011: 0.010: 0.010:
~~~~~~
____
y= 4400 : Y-строка 54 Cmax= 0.024 долей ПДК (x= 7600.0; напр.ветра=358)
----------:____
x=   0 :   200:   400:   600:   800: 1000: 1200: 1400: 1600: 1800: 2000: 2200: 2400: 2600: 2800: 3000:
----------:------:------:------:------:------:------:------:------:------:------:------:------:------:------:------:
Qc : 0.009: 0.009: 0.010: 0.010: 0.011: 0.011: 0.012: 0.012: 0.012: 0.012: 0.013: 0.013: 0.013: 0.014: 0.014: 0.014:
Cc : 0.010: 0.011: 0.011: 0.012: 0.013: 0.013: 0.014: 0.014: 0.015: 0.015: 0.015: 0.016: 0.016: 0.016: 0.017: 0.017:
~~~~~~
~~~~~~~~
----____
x= 3200: 3400: 3600: 3800: 4000: 4200: 4400: 4600: 4800: 5000: 5200: 5400: 5600: 5800: 6000: 6200:
----------:------:------:------:------:------:------:------:------:------:------:------:------:------:------:------:
Qc : 0.015: 0.015: 0.016: 0.016: 0.017: 0.017: 0.018: 0.018: 0.019: 0.019: 0.020: 0.021: 0.021: 0.022: 0.022: 0.023:
Cc : 0.018: 0.018: 0.019: 0.019: 0.020: 0.021: 0.021: 0.022: 0.022: 0.023: 0.024: 0.025: 0.025: 0.026: 0.027: 0.027:
~~~~~~
~~~~~~~~
----____
x= 6400: 6600: 6800: 7000: 7200: 7400: 7600: 7800: 8000: 8200: 8400: 8600: 8800: 9000: 9200: 9400:
----------:------:------:------:------:------:------:------:------:------:------:------:------:------:------:------:
Qc : 0.023: 0.024: 0.024: 0.024: 0.024: 0.024: 0.024: 0.024: 0.024: 0.024: 0.023: 0.023: 0.023: 0.022: 0.022: 0.021:
Cc : 0.028: 0.028: 0.029: 0.029: 0.029: 0.029: 0.029: 0.029: 0.029: 0.029: 0.028: 0.028: 0.027: 0.027: 0.026: 0.025:
~~~~~~
~~~~~~~~
----____
x= 9600: 9800: 10000: 10200: 10400: 10600: 10800: 11000: 11200: 11400: 11600: 11800: 12000: 12200: 12400: 12600:
----------:------:------:------:------:------:------:------:------:------:------:------:------:------:------:------:
Qc : 0.020: 0.020: 0.019: 0.019: 0.018: 0.018: 0.017: 0.016: 0.016: 0.015: 0.015: 0.014: 0.014: 0.014: 0.013: 0.013:
Cc : 0.024: 0.024: 0.023: 0.022: 0.022: 0.021: 0.020: 0.020: 0.019: 0.019: 0.018: 0.017: 0.017: 0.016: 0.016: 0.015:

~~~~~~
~~~~~~~~
----____
x= 12800: 13000: 13200: 13400: 13600: 13800: 14000: 14200: 14400: 14600: 14800: 15000:
----------:------:------:------:------:------:------:------:------:------:------:------:
Qc : 0.012: 0.012: 0.012: 0.011: 0.011: 0.011: 0.010: 0.010: 0.009: 0.009: 0.008: 0.008:
Cc : 0.015: 0.014: 0.014: 0.014: 0.013: 0.013: 0.012: 0.012: 0.011: 0.011: 0.010: 0.010:
~~~~~~
____
y= 4200 : Y-строка 55 Cmax= 0.023 долей ПДК (x= 7400.0; напр.ветра= 1)
----------:____
x=   0 : 200: 400: 600: 800: 1000: 1200: 1400: 1600: 1800: 2000: 2200: 2400: 2600: 2800: 3000:
----------:------:------:------:------:------:------:------:------:------:------:------:------:------:------:------:
Qc : 0.008: 0.009: 0.009: 0.010: 0.010: 0.011: 0.011: 0.012: 0.012: 0.012: 0.012: 0.013: 0.013: 0.013: 0.014: 0.014:
Cc : 0.010: 0.011: 0.011: 0.012: 0.012: 0.013: 0.013: 0.014: 0.014: 0.015: 0.015: 0.015: 0.016: 0.016: 0.016: 0.017:
~~~~~~
~~~~~~~~
----____
x= 3200: 3400: 3600: 3800: 4000: 4200: 4400: 4600: 4800: 5000: 5200: 5400: 5600: 5800: 6000: 6200:
----------:------:------:------:------:------:------:------:------:------:------:------:------:------:------:------:
Qc : 0.014: 0.015: 0.015: 0.016: 0.016: 0.017: 0.017: 0.018: 0.018: 0.019: 0.019: 0.019: 0.020: 0.021: 0.021: 0.021:
Cc : 0.017: 0.018: 0.018: 0.019: 0.019: 0.020: 0.020: 0.021: 0.022: 0.022: 0.023: 0.023: 0.024: 0.025: 0.025: 0.026:
~~~~~~
~~~~~~~~
----____
x= 6400: 6600: 6800: 7000: 7200: 7400: 7600: 7800: 8000: 8200: 8400: 8600: 8800: 9000: 9200: 9400:
----------:------:------:------:------:------:------:------:------:------:------:------:------:------:------:------:
Qc : 0.022: 0.022: 0.022: 0.023: 0.023: 0.023: 0.023: 0.023: 0.022: 0.022: 0.022: 0.022: 0.021: 0.021: 0.020: 0.020:
Cc : 0.026: 0.026: 0.027: 0.027: 0.027: 0.027: 0.027: 0.027: 0.027: 0.027: 0.026: 0.026: 0.026: 0.025: 0.024: 0.024:
~~~~~~
~~~~~~~~
----____
x= 9600: 9800: 10000: 10200: 10400: 10600: 10800: 11000: 11200: 11400: 11600: 11800: 12000: 12200: 12400: 12600:
----------:------:------:------:------:------:------:------:------:------:------:------:------:------:------:------:
Qc : 0.019: 0.019: 0.018: 0.018: 0.017: 0.017: 0.016: 0.016: 0.015: 0.015: 0.015: 0.014: 0.014: 0.013: 0.013: 0.012:
Cc : 0.023: 0.023: 0.022: 0.021: 0.021: 0.020: 0.020: 0.019: 0.019: 0.018: 0.017: 0.017: 0.016: 0.016: 0.015: 0.015:
~~~~~~
~~~~~~~~
----____
x= 12800: 13000: 13200: 13400: 13600: 13800: 14000: 14200: 14400: 14600: 14800: 15000:
----------:------:------:------:------:------:------:------:------:------:------:------:
Qc : 0.012: 0.012: 0.012: 0.011: 0.011: 0.010: 0.010: 0.009: 0.009: 0.009: 0.008: 0.008:
Cc : 0.015: 0.014: 0.014: 0.013: 0.013: 0.013: 0.012: 0.011: 0.011: 0.010: 0.010: 0.009:
~~~~~~
____
y= 4000 : Y-строка 56 Cmax= 0.021 долей ПДК (x= 7400.0; напр.ветра= 1)
----------:____
x=   0 : 200: 400: 600: 800: 1000: 1200: 1400: 1600: 1800: 2000: 2200: 2400: 2600: 2800: 3000:
----------:------:------:------:------:------:------:------:------:------:------:------:------:------:------:------:
Qc : 0.008: 0.009: 0.009: 0.009: 0.010: 0.010: 0.011: 0.011: 0.012: 0.012: 0.012: 0.012: 0.013: 0.013: 0.013: 0.014:
Cc : 0.010: 0.010: 0.011: 0.011: 0.012: 0.012: 0.013: 0.014: 0.014: 0.014: 0.015: 0.015: 0.015: 0.016: 0.016: 0.016:
~~~~~~
~~~~~~~~
----____
x= 3200: 3400: 3600: 3800: 4000: 4200: 4400: 4600: 4800: 5000: 5200: 5400: 5600: 5800: 6000: 6200:
----------:------:------:------:------:------:------:------:------:------:------:------:------:------:------:------:
Qc : 0.014: 0.014: 0.015: 0.015: 0.016: 0.016: 0.016: 0.017: 0.017: 0.018: 0.018: 0.019: 0.019: 0.019: 0.020: 0.020:
Cc : 0.017: 0.017: 0.018: 0.018: 0.019: 0.019: 0.020: 0.020: 0.021: 0.021: 0.022: 0.022: 0.023: 0.023: 0.024: 0.024:
~~~~~~
~~~~~~~~
----____
x= 6400: 6600: 6800: 7000: 7200: 7400: 7600: 7800: 8000: 8200: 8400: 8600: 8800: 9000: 9200: 9400:
----------:------:------:------:------:------:------:------:------:------:------:------:------:------:------:------:
Qc : 0.021: 0.021: 0.021: 0.021: 0.021: 0.021: 0.021: 0.021: 0.021: 0.021: 0.021: 0.021: 0.020: 0.020: 0.019: 0.019:
Cc : 0.025: 0.025: 0.025: 0.025: 0.026: 0.026: 0.026: 0.026: 0.025: 0.025: 0.025: 0.025: 0.024: 0.024: 0.023: 0.023:
~~~~~~
~~~~~~~~
----____
x= 9600: 9800: 10000: 10200: 10400: 10600: 10800: 11000: 11200: 11400: 11600: 11800: 12000: 12200: 12400: 12600:
----------:------:------:------:------:------:------:------:------:------:------:------:------:------:------:------:
Qc : 0.019: 0.018: 0.018: 0.017: 0.017: 0.016: 0.016: 0.015: 0.015: 0.015: 0.014: 0.014: 0.013: 0.013: 0.013: 0.012:
Cc : 0.022: 0.022: 0.021: 0.021: 0.020: 0.020: 0.019: 0.018: 0.018: 0.017: 0.017: 0.016: 0.016: 0.016: 0.015: 0.015:
~~~~~~
~~~~~~~~
----____
x= 12800: 13000: 13200: 13400: 13600: 13800: 14000: 14200: 14400: 14600: 14800: 15000:
----------:------:------:------:------:------:------:------:------:------:------:------:
Qc : 0.012: 0.012: 0.011: 0.011: 0.011: 0.010: 0.010: 0.009: 0.009: 0.008: 0.008: 0.008:
Cc : 0.014: 0.014: 0.014: 0.013: 0.013: 0.012: 0.012: 0.011: 0.011: 0.010: 0.010: 0.009:
~~~~~~
____
y= 3800 : Y-строка 57 Cmax= 0.020 долей ПДК (x= 7400.0; напр.ветра= 1)
----------:____
~~~~~~

x=   0 : 200: 400: 600: 800: 1000: 1200: 1400: 1600: 1800: 2000: 2200: 2400: 2600: 2800: 3000:
----------:------:------:------:------:------:------:------:------:------:------:------:------:------:------:------:
Qc : 0.008: 0.008: 0.009: 0.009: 0.009: 0.010: 0.010: 0.011: 0.011: 0.012: 0.012: 0.012: 0.012: 0.013: 0.013: 0.013:
Cc : 0.010: 0.010: 0.010: 0.011: 0.011: 0.012: 0.012: 0.013: 0.014: 0.014: 0.014: 0.015: 0.015: 0.015: 0.016: 0.016:
~~~~~~
~~~~~~~~
----____
x= 3200: 3400: 3600: 3800: 4000: 4200: 4400: 4600: 4800: 5000: 5200: 5400: 5600: 5800: 6000: 6200:
----------:------:------:------:------:------:------:------:------:------:------:------:------:------:------:------:
Qc : 0.014: 0.014: 0.014: 0.015: 0.015: 0.015: 0.016: 0.016: 0.017: 0.017: 0.017: 0.018: 0.018: 0.019: 0.019: 0.019:
Cc : 0.016: 0.017: 0.017: 0.018: 0.018: 0.018: 0.019: 0.019: 0.020: 0.020: 0.021: 0.021: 0.022: 0.022: 0.023: 0.023:
~~~~~~
~~~~~~~~
----____
x= 6400: 6600: 6800: 7000: 7200: 7400: 7600: 7800: 8000: 8200: 8400: 8600: 8800: 9000: 9200: 9400:
----------:------:------:------:------:------:------:------:------:------:------:------:------:------:------:------:
Qc : 0.019: 0.020: 0.020: 0.020: 0.020: 0.020: 0.020: 0.020: 0.020: 0.020: 0.020: 0.020: 0.019: 0.019: 0.019: 0.018: 0.018:
Cc : 0.023: 0.024: 0.024: 0.024: 0.024: 0.024: 0.024: 0.024: 0.024: 0.024: 0.024: 0.023: 0.023: 0.023: 0.022: 0.022:
~~~~~~
~~~~~~~~
----____
x= 9600: 9800: 10000: 10200: 10400: 10600: 10800: 11000: 11200: 11400: 11600: 11800: 12000: 12200: 12400: 12600:
----------:------:------:------:------:------:------:------:------:------:------:------:------:------:------:------:
Qc : 0.018: 0.017: 0.017: 0.017: 0.016: 0.016: 0.015: 0.015: 0.014: 0.014: 0.014: 0.013: 0.013: 0.013: 0.012: 0.012:
Cc : 0.021: 0.021: 0.020: 0.020: 0.019: 0.019: 0.018: 0.018: 0.017: 0.017: 0.016: 0.016: 0.016: 0.015: 0.015: 0.014:
~~~~~~
~~~~~~~~
----____
x= 12800: 13000: 13200: 13400: 13600: 13800: 14000: 14200: 14400: 14600: 14800: 15000:
----------:------:------:------:------:------:------:------:------:------:------:------:
Qc : 0.012: 0.011: 0.011: 0.011: 0.010: 0.010: 0.009: 0.009: 0.008: 0.008: 0.008: 0.007:
Cc : 0.014: 0.014: 0.013: 0.013: 0.012: 0.012: 0.011: 0.011: 0.010: 0.010: 0.009: 0.009:
~~~~~~

____
y= 3600 : Y-строка 58 Cmax= 0.019 долей ПДК (x= 7400.0; напр.ветра= 1)
----------:____
x=   0 : 200: 400: 600: 800: 1000: 1200: 1400: 1600: 1800: 2000: 2200: 2400: 2600: 2800: 3000:
----------:------:------:------:------:------:------:------:------:------:------:------:------:------:------:------:
Qc : 0.008: 0.008: 0.008: 0.009: 0.009: 0.010: 0.010: 0.010: 0.011: 0.011: 0.012: 0.012: 0.012: 0.012: 0.013: 0.013:
Cc : 0.009: 0.010: 0.010: 0.011: 0.011: 0.012: 0.012: 0.013: 0.013: 0.014: 0.014: 0.014: 0.014: 0.015: 0.015: 0.015:
~~~~~~
~~~~~~~~
----____
x= 3200: 3400: 3600: 3800: 4000: 4200: 4400: 4600: 4800: 5000: 5200: 5400: 5600: 5800: 6000: 6200:
----------:------:------:------:------:------:------:------:------:------:------:------:------:------:------:------:
Qc : 0.013: 0.014: 0.014: 0.014: 0.014: 0.015: 0.015: 0.016: 0.016: 0.016: 0.017: 0.017: 0.017: 0.018: 0.018: 0.018:
Cc : 0.016: 0.016: 0.017: 0.017: 0.017: 0.018: 0.018: 0.019: 0.019: 0.020: 0.020: 0.020: 0.021: 0.021: 0.022: 0.022:
~~~~~~
~~~~~~~~
----____
x= 6400: 6600: 6800: 7000: 7200: 7400: 7600: 7800: 8000: 8200: 8400: 8600: 8800: 9000: 9200: 9400:
----------:------:------:------:------:------:------:------:------:------:------:------:------:------:------:------:
Qc : 0.018: 0.019: 0.019: 0.019: 0.019: 0.019: 0.019: 0.019: 0.019: 0.019: 0.019: 0.018: 0.018: 0.018: 0.018: 0.017:
Cc : 0.022: 0.022: 0.022: 0.023: 0.023: 0.023: 0.023: 0.023: 0.023: 0.023: 0.022: 0.022: 0.022: 0.021: 0.021: 0.021:
~~~~~~
~~~~~~~~
----____
x= 9600: 9800: 10000: 10200: 10400: 10600: 10800: 11000: 11200: 11400: 11600: 11800: 12000: 12200: 12400: 12600:
----------:------:------:------:------:------:------:------:------:------:------:------:------:------:------:------:
Qc : 0.017: 0.017: 0.016: 0.016: 0.015: 0.015: 0.015: 0.014: 0.014: 0.014: 0.013: 0.013: 0.013: 0.012: 0.012: 0.012:
Cc : 0.020: 0.020: 0.019: 0.019: 0.019: 0.018: 0.018: 0.017: 0.017: 0.016: 0.016: 0.016: 0.015: 0.015: 0.014: 0.014:
~~~~~~
~~~~~~~~
----____
x= 12800: 13000: 13200: 13400: 13600: 13800: 14000: 14200: 14400: 14600: 14800: 15000:
----------:------:------:------:------:------:------:------:------:------:------:------:
Qc : 0.011: 0.011: 0.011: 0.010: 0.010: 0.009: 0.009: 0.009: 0.008: 0.008: 0.008: 0.007:
Cc : 0.014: 0.013: 0.013: 0.013: 0.012: 0.011: 0.011: 0.010: 0.010: 0.009: 0.009: 0.009:
~~~~~~

____
y= 3400 : Y-строка 59 Cmax= 0.018 долей ПДК (x= 7400.0; напр.ветра= 1)
----------:____
x=   0 : 200: 400: 600: 800: 1000: 1200: 1400: 1600: 1800: 2000: 2200: 2400: 2600: 2800: 3000:
----------:------:------:------:------:------:------:------:------:------:------:------:------:------:------:------:
Qc : 0.008: 0.008: 0.008: 0.009: 0.009: 0.009: 0.010: 0.010: 0.011: 0.011: 0.011: 0.012: 0.012: 0.012: 0.012: 0.013:
Cc : 0.009: 0.009: 0.010: 0.010: 0.011: 0.011: 0.012: 0.012: 0.013: 0.013: 0.014: 0.014: 0.014: 0.014: 0.015: 0.015:
~~~~~~
~~~~~~~~
----____
x= 3200: 3400: 3600: 3800: 4000: 4200: 4400: 4600: 4800: 5000: 5200: 5400: 5600: 5800: 6000: 6200:
----------:------:------:------:------:------:------:------:------:------:------:------:------:------:------:------:
Qc : 0.013: 0.013: 0.013: 0.014: 0.014: 0.014: 0.015: 0.015: 0.015: 0.016: 0.016: 0.016: 0.017: 0.017: 0.017: 0.017:
Cc : 0.015: 0.016: 0.016: 0.016: 0.017: 0.017: 0.018: 0.018: 0.018: 0.019: 0.019: 0.019: 0.020: 0.020: 0.021: 0.021:

~~~~~~
----____
 x=   6400: 6600: 6800: 7000: 7200: 7400: 7600: 7800: 8000: 8200: 8400: 8600: 8800: 9000: 9200: 9400:
----------:------:------:------:------:------:------:------:------:------:------:------:------:------:------:------:
Qc : 0.018: 0.018: 0.018: 0.018: 0.018: 0.018: 0.018: 0.018: 0.018: 0.018: 0.018: 0.018: 0.017: 0.017: 0.017: 0.017:
Cc : 0.021: 0.021: 0.021: 0.022: 0.022: 0.022: 0.022: 0.022: 0.022: 0.021: 0.021: 0.021: 0.021: 0.020: 0.020: 0.020:
~~~~~~
----____
 x=   9600: 9800: 10000: 10200: 10400: 10600: 10800: 11000: 11200: 11400: 11600: 11800: 12000: 12200: 12400: 12600:
----------:------:------:------:------:------:------:------:------:------:------:------:------:------:------:------:
Qc : 0.016: 0.016: 0.016: 0.015: 0.015: 0.015: 0.014: 0.014: 0.014: 0.013: 0.013: 0.013: 0.012: 0.012: 0.012: 0.011:
Cc : 0.019: 0.019: 0.019: 0.018: 0.018: 0.018: 0.017: 0.017: 0.016: 0.016: 0.016: 0.015: 0.015: 0.014: 0.014: 0.014:
~~~~~~
----____
 x= 12800: 13000: 13200: 13400: 13600: 13800: 14000: 14200: 14400: 14600: 14800: 15000:
----------:------:------:------:------:------:------:------:------:------:------:------:
Qc : 0.011: 0.011: 0.011: 0.010: 0.010: 0.009: 0.009: 0.008: 0.008: 0.008: 0.007: 0.007:
Cc : 0.013: 0.013: 0.013: 0.012: 0.011: 0.011: 0.010: 0.010: 0.010: 0.009: 0.009: 0.008:
~~~~~~
____
 y= 3200 : Y-строка 60 Cmax= 0.017 долей ПДК (x= 7400.0; напр.ветра= 1)
----------:____
 x=   0 :   200:   400:   600:   800: 1000: 1200: 1400: 1600: 1800: 2000: 2200: 2400: 2600: 2800: 3000:
----------:------:------:------:------:------:------:------:------:------:------:------:------:------:------:------:
Qc : 0.007: 0.008: 0.008: 0.008: 0.009: 0.009: 0.009: 0.010: 0.010: 0.011: 0.011: 0.011: 0.012: 0.012: 0.012: 0.012:
Cc : 0.009: 0.009: 0.009: 0.010: 0.010: 0.011: 0.011: 0.012: 0.012: 0.013: 0.013: 0.014: 0.014: 0.014: 0.014: 0.015:
~~~~~~
----____
 x=   3200: 3400: 3600: 3800: 4000: 4200: 4400: 4600: 4800: 5000: 5200: 5400: 5600: 5800: 6000: 6200:
----------:------:------:------:------:------:------:------:------:------:------:------:------:------:------:------:
Qc : 0.012: 0.013: 0.013: 0.013: 0.014: 0.014: 0.014: 0.014: 0.015: 0.015: 0.015: 0.016: 0.016: 0.016: 0.016: 0.016:
Cc : 0.015: 0.015: 0.016: 0.016: 0.016: 0.017: 0.017: 0.017: 0.018: 0.018: 0.018: 0.019: 0.019: 0.019: 0.020: 0.020:
~~~~~~
----____
 x=   6400: 6600: 6800: 7000: 7200: 7400: 7600: 7800: 8000: 8200: 8400: 8600: 8800: 9000: 9200: 9400:
----------:------:------:------:------:------:------:------:------:------:------:------:------:------:------:------:
Qc : 0.017: 0.017: 0.017: 0.017: 0.017: 0.017: 0.017: 0.017: 0.017: 0.017: 0.017: 0.017: 0.017: 0.016: 0.016: 0.016:
Cc : 0.020: 0.020: 0.020: 0.020: 0.021: 0.021: 0.021: 0.021: 0.021: 0.020: 0.020: 0.020: 0.020: 0.020: 0.019: 0.019:
~~~~~~
----____
 x=   9600: 9800: 10000: 10200: 10400: 10600: 10800: 11000: 11200: 11400: 11600: 11800: 12000: 12200: 12400: 12600:
----------:------:------:------:------:------:------:------:------:------:------:------:------:------:------:------:
Qc : 0.016: 0.015: 0.015: 0.015: 0.014: 0.014: 0.014: 0.013: 0.013: 0.013: 0.013: 0.012: 0.012: 0.012: 0.011: 0.011:
Cc : 0.019: 0.018: 0.018: 0.018: 0.017: 0.017: 0.017: 0.016: 0.016: 0.015: 0.015: 0.015: 0.014: 0.014: 0.014: 0.013:
~~~~~~
----____
 x= 12800: 13000: 13200: 13400: 13600: 13800: 14000: 14200: 14400: 14600: 14800: 15000:
----------:------:------:------:------:------:------:------:------:------:------:------:
Qc : 0.011: 0.011: 0.010: 0.010: 0.009: 0.009: 0.008: 0.008: 0.008: 0.007: 0.007: 0.007:
Cc : 0.013: 0.013: 0.012: 0.012: 0.011: 0.011: 0.010: 0.010: 0.009: 0.009: 0.009: 0.008:
~~~~~~
____
 y= 3000 : Y-строка 61 Cmax= 0.016 долей ПДК (x= 7400.0; напр.ветра= 1)
----------:____
 x=   0 :   200:   400:   600:   800: 1000: 1200: 1400: 1600: 1800: 2000: 2200: 2400: 2600: 2800: 3000:
----------:------:------:------:------:------:------:------:------:------:------:------:------:------:------:------:
Qc : 0.007: 0.007: 0.008: 0.008: 0.008: 0.009: 0.009: 0.009: 0.010: 0.010: 0.011: 0.011: 0.011: 0.011: 0.012: 0.012:
Cc : 0.008: 0.009: 0.009: 0.010: 0.010: 0.010: 0.011: 0.011: 0.012: 0.012: 0.013: 0.013: 0.014: 0.014: 0.014: 0.014:
~~~~~~
----____
 x=   3200: 3400: 3600: 3800: 4000: 4200: 4400: 4600: 4800: 5000: 5200: 5400: 5600: 5800: 6000: 6200:
----------:------:------:------:------:------:------:------:------:------:------:------:------:------:------:------:
Qc : 0.012: 0.012: 0.013: 0.013: 0.013: 0.013: 0.014: 0.014: 0.014: 0.014: 0.015: 0.015: 0.015: 0.015: 0.016: 0.016:
Cc : 0.015: 0.015: 0.015: 0.015: 0.016: 0.016: 0.016: 0.017: 0.017: 0.017: 0.018: 0.018: 0.018: 0.019: 0.019: 0.019:
~~~~~~
----____
 x=   6400: 6600: 6800: 7000: 7200: 7400: 7600: 7800: 8000: 8200: 8400: 8600: 8800: 9000: 9200: 9400:
----------:------:------:------:------:------:------:------:------:------:------:------:------:------:------:------:
Qc : 0.016: 0.016: 0.016: 0.016: 0.016: 0.016: 0.016: 0.016: 0.016: 0.016: 0.016: 0.016: 0.016: 0.016: 0.015: 0.015:
Cc : 0.019: 0.019: 0.019: 0.020: 0.020: 0.020: 0.020: 0.020: 0.020: 0.019: 0.019: 0.019: 0.019: 0.019: 0.018: 0.018:
~~~~~~
----____
 x=   9600: 9800: 10000: 10200: 10400: 10600: 10800: 11000: 11200: 11400: 11600: 11800: 12000: 12200: 12400: 12600:

```
----------:------:------:------:------:------:------:------:------:------:------:------:------:------:------:------:
Qc : 0.015: 0.015: 0.014: 0.014: 0.014: 0.014: 0.013: 0.013: 0.013: 0.012: 0.012: 0.012: 0.012: 0.011: 0.011: 0.011:
Cc : 0.018: 0.018: 0.017: 0.017: 0.017: 0.016: 0.016: 0.016: 0.015: 0.015: 0.015: 0.014: 0.014: 0.014: 0.013: 0.013:
~~~~~~~~~~~~~~~~~~~~~~~~~~~~~~~~~~~~~~~~~~~~~~~~~~~~~~~~~~~~~~~~~~~~~~~~~~~~~~~~~~~~~~~~~~~~~~~~~~~~~~~~~~~~~~~~~~~~~~~~
~~~~~~~~
----________________________________________________________________________________________
 x=  12800: 13000: 13200: 13400: 13600: 13800: 14000: 14200: 14400: 14600: 14800: 15000:
----------:------:------:------:------:------:------:------:------:------:------:------:
Qc : 0.011: 0.010: 0.010: 0.009: 0.009: 0.009: 0.008: 0.008: 0.008: 0.007: 0.007: 0.007:
Cc : 0.013: 0.012: 0.012: 0.011: 0.011: 0.010: 0.010: 0.009: 0.009: 0.009: 0.008: 0.008:
~~~~~~~~~~~~~~~~~~~~~~~~~~~~~~~~~~~~~~~~~~~~~~~~~~~~~~~~~~~~~~~~~~~~~~~~~~~~~~~~~~~~~~~~~~~~~~~~~~~

____________
 y=  2800 : Y-строка 62  Cmax=  0.016 долей ПДК (x=  7400.0; напр.ветра=  1)
----------:_______________________________________________________________________________________________________________
 x=     0 :   200:   400:   600:   800:  1000:  1200:  1400:  1600:  1800:  2000:  2200:  2400:  2600:  2800:  3000:
----------:------:------:------:------:------:------:------:------:------:------:------:------:------:------:------:
Qc : 0.007: 0.007: 0.007: 0.008: 0.008: 0.008: 0.009: 0.009: 0.009: 0.010: 0.010: 0.011: 0.011: 0.011: 0.011: 0.012:
Cc : 0.008: 0.009: 0.009: 0.009: 0.010: 0.010: 0.010: 0.011: 0.011: 0.012: 0.012: 0.013: 0.013: 0.013: 0.014: 0.014:
~~~~~~~~~~~~~~~~~~~~~~~~~~~~~~~~~~~~~~~~~~~~~~~~~~~~~~~~~~~~~~~~~~~~~~~~~~~~~~~~~~~~~~~~~~~~~~~~~~~~~~~~~~~~~~~~~~~~~~~~
~~~~~~~~
----______________________________________________________________________________________________________________________
 x=   3200:  3400:  3600:  3800:  4000:  4200:  4400:  4600:  4800:  5000:  5200:  5400:  5600:  5800:  6000:  6200:
----------:------:------:------:------:------:------:------:------:------:------:------:------:------:------:------:
Qc : 0.012: 0.012: 0.012: 0.012: 0.013: 0.013: 0.013: 0.013: 0.014: 0.014: 0.014: 0.014: 0.015: 0.015: 0.015: 0.015:
Cc : 0.014: 0.014: 0.015: 0.015: 0.015: 0.016: 0.016: 0.016: 0.016: 0.017: 0.017: 0.017: 0.018: 0.018: 0.018: 0.018:
~~~~~~~~~~~~~~~~~~~~~~~~~~~~~~~~~~~~~~~~~~~~~~~~~~~~~~~~~~~~~~~~~~~~~~~~~~~~~~~~~~~~~~~~~~~~~~~~~~~~~~~~~~~~~~~~~~~~~~~~
~~~~~~~~
----______________________________________________________________________________________________________________________
 x=   6400:  6600:  6800:  7000:  7200:  7400:  7600:  7800:  8000:  8200:  8400:  8600:  8800:  9000:  9200:  9400:
----------:------:------:------:------:------:------:------:------:------:------:------:------:------:------:------:
Qc : 0.015: 0.015: 0.016: 0.016: 0.016: 0.016: 0.016: 0.016: 0.016: 0.015: 0.015: 0.015: 0.015: 0.015: 0.015: 0.015:
Cc : 0.018: 0.018: 0.019: 0.019: 0.019: 0.019: 0.019: 0.019: 0.019: 0.019: 0.018: 0.018: 0.018: 0.018: 0.018: 0.017:
~~~~~~~~~~~~~~~~~~~~~~~~~~~~~~~~~~~~~~~~~~~~~~~~~~~~~~~~~~~~~~~~~~~~~~~~~~~~~~~~~~~~~~~~~~~~~~~~~~~~~~~~~~~~~~~~~~~~~~~~
~~~~~~~~
----______________________________________________________________________________________________________________________
 x=   9600:  9800: 10000: 10200: 10400: 10600: 10800: 11000: 11200: 11400: 11600: 11800: 12000: 12200: 12400: 12600:
----------:------:------:------:------:------:------:------:------:------:------:------:------:------:------:------:
Qc : 0.014: 0.014: 0.014: 0.014: 0.013: 0.013: 0.013: 0.013: 0.012: 0.012: 0.012: 0.012: 0.011: 0.011: 0.011: 0.011:
Cc : 0.017: 0.017: 0.017: 0.016: 0.016: 0.016: 0.016: 0.015: 0.015: 0.015: 0.014: 0.014: 0.014: 0.013: 0.013: 0.013:
~~~~~~~~~~~~~~~~~~~~~~~~~~~~~~~~~~~~~~~~~~~~~~~~~~~~~~~~~~~~~~~~~~~~~~~~~~~~~~~~~~~~~~~~~~~~~~~~~~~~~~~~~~~~~~~~~~~~~~~~
~~~~~~~~
----________________________________________________________________________________________
 x=  12800: 13000: 13200: 13400: 13600: 13800: 14000: 14200: 14400: 14600: 14800: 15000:
----------:------:------:------:------:------:------:------:------:------:------:------:
Qc : 0.010: 0.010: 0.009: 0.009: 0.009: 0.008: 0.008: 0.008: 0.007: 0.007: 0.007: 0.006:
Cc : 0.012: 0.012: 0.011: 0.011: 0.010: 0.010: 0.009: 0.009: 0.009: 0.008: 0.008: 0.008:
~~~~~~~~~~~~~~~~~~~~~~~~~~~~~~~~~~~~~~~~~~~~~~~~~~~~~~~~~~~~~~~~~~~~~~~~~~~~~~~~~~~~~~~~~~~~~~~~~~~

____________
 y=  2600 : Y-строка 63  Cmax=  0.015 долей ПДК (x=  7400.0; напр.ветра=  1)
----------:_______________________________________________________________________________________________________________
 x=     0 :   200:   400:   600:   800:  1000:  1200:  1400:  1600:  1800:  2000:  2200:  2400:  2600:  2800:  3000:
----------:------:------:------:------:------:------:------:------:------:------:------:------:------:------:------:
Qc : 0.007: 0.007: 0.007: 0.007: 0.008: 0.008: 0.008: 0.009: 0.009: 0.009: 0.010: 0.010: 0.010: 0.011: 0.011: 0.011:
Cc : 0.008: 0.008: 0.009: 0.009: 0.009: 0.010: 0.010: 0.010: 0.011: 0.011: 0.012: 0.012: 0.013: 0.013: 0.013: 0.014:
~~~~~~~~~~~~~~~~~~~~~~~~~~~~~~~~~~~~~~~~~~~~~~~~~~~~~~~~~~~~~~~~~~~~~~~~~~~~~~~~~~~~~~~~~~~~~~~~~~~~~~~~~~~~~~~~~~~~~~~~
~~~~~~~~
----______________________________________________________________________________________________________________________
 x=   3200:  3400:  3600:  3800:  4000:  4200:  4400:  4600:  4800:  5000:  5200:  5400:  5600:  5800:  6000:  6200:
----------:------:------:------:------:------:------:------:------:------:------:------:------:------:------:------:
Qc : 0.012: 0.012: 0.012: 0.012: 0.012: 0.013: 0.013: 0.013: 0.013: 0.013: 0.014: 0.014: 0.014: 0.014: 0.014: 0.015:
Cc : 0.014: 0.014: 0.014: 0.015: 0.015: 0.015: 0.015: 0.016: 0.016: 0.016: 0.016: 0.017: 0.017: 0.017: 0.017: 0.017:
~~~~~~~~~~~~~~~~~~~~~~~~~~~~~~~~~~~~~~~~~~~~~~~~~~~~~~~~~~~~~~~~~~~~~~~~~~~~~~~~~~~~~~~~~~~~~~~~~~~~~~~~~~~~~~~~~~~~~~~~
~~~~~~~~
----______________________________________________________________________________________________________________________
 x=   6400:  6600:  6800:  7000:  7200:  7400:  7600:  7800:  8000:  8200:  8400:  8600:  8800:  9000:  9200:  9400:
----------:------:------:------:------:------:------:------:------:------:------:------:------:------:------:------:
Qc : 0.015: 0.015: 0.015: 0.015: 0.015: 0.015: 0.015: 0.015: 0.015: 0.015: 0.015: 0.015: 0.014: 0.014: 0.014: 0.014:
Cc : 0.018: 0.018: 0.018: 0.018: 0.018: 0.018: 0.018: 0.018: 0.018: 0.018: 0.018: 0.018: 0.017: 0.017: 0.017: 0.017:
~~~~~~~~~~~~~~~~~~~~~~~~~~~~~~~~~~~~~~~~~~~~~~~~~~~~~~~~~~~~~~~~~~~~~~~~~~~~~~~~~~~~~~~~~~~~~~~~~~~~~~~~~~~~~~~~~~~~~~~~
~~~~~~~~
----______________________________________________________________________________________________________________________
 x=   9600:  9800: 10000: 10200: 10400: 10600: 10800: 11000: 11200: 11400: 11600: 11800: 12000: 12200: 12400: 12600:
----------:------:------:------:------:------:------:------:------:------:------:------:------:------:------:------:
Qc : 0.014: 0.014: 0.013: 0.013: 0.013: 0.013: 0.012: 0.012: 0.012: 0.012: 0.012: 0.011: 0.011: 0.011: 0.011: 0.010:
Cc : 0.017: 0.016: 0.016: 0.016: 0.016: 0.016: 0.015: 0.015: 0.015: 0.014: 0.014: 0.014: 0.014: 0.013: 0.013: 0.013: 0.012:
~~~~~~~~~~~~~~~~~~~~~~~~~~~~~~~~~~~~~~~~~~~~~~~~~~~~~~~~~~~~~~~~~~~~~~~~~~~~~~~~~~~~~~~~~~~~~~~~~~~~~~~~~~~~~~~~~~~~~~~~
~~~~~~~~
----________________________________________________________________________________________
 x=  12800: 13000: 13200: 13400: 13600: 13800: 14000: 14200: 14400: 14600: 14800: 15000:
----------:------:------:------:------:------:------:------:------:------:------:------:
Qc : 0.010: 0.009: 0.009: 0.009: 0.008: 0.008: 0.008: 0.007: 0.007: 0.007: 0.007: 0.006:
Cc : 0.012: 0.011: 0.011: 0.010: 0.010: 0.009: 0.009: 0.009: 0.008: 0.008: 0.008: 0.008:
~~~~~~~~~~~~~~~~~~~~~~~~~~~~~~~~~~~~~~~~~~~~~~~~~~~~~~~~~~~~~~~~~~~~~~~~~~~~~~~~~~~~~~~~~~~~~~~~~~~
```

____
 y= 2400 : Y-строка 64 Cmax= 0.014 долей ПДК (x= 7400.0; напр.ветра= 1)
----------:____
 x=   0 : 200: 400: 600: 800: 1000: 1200: 1400: 1600: 1800: 2000: 2200: 2400: 2600: 2800: 3000:
----------:------:------:------:------:------:------:------:------:------:------:------:------:------:------:------:
Qc : 0.006: 0.007: 0.007: 0.007: 0.007: 0.008: 0.008: 0.008: 0.009: 0.009: 0.009: 0.010: 0.010: 0.010: 0.011: 0.011:
Cc : 0.008: 0.008: 0.008: 0.009: 0.009: 0.009: 0.010: 0.010: 0.010: 0.011: 0.011: 0.012: 0.012: 0.012: 0.013: 0.013:
~~~~~~
----____
 x=   3200: 3400: 3600: 3800: 4000: 4200: 4400: 4600: 4800: 5000: 5200: 5400: 5600: 5800: 6000: 6200:
----------:------:------:------:------:------:------:------:------:------:------:------:------:------:------:------:
Qc : 0.011: 0.011: 0.012: 0.012: 0.012: 0.012: 0.012: 0.013: 0.013: 0.013: 0.013: 0.013: 0.014: 0.014: 0.014: 0.014:
Cc : 0.014: 0.014: 0.014: 0.014: 0.014: 0.015: 0.015: 0.015: 0.015: 0.016: 0.016: 0.016: 0.016: 0.016: 0.017: 0.017:
~~~~~~
----____
 x=   6400: 6600: 6800: 7000: 7200: 7400: 7600: 7800: 8000: 8200: 8400: 8600: 8800: 9000: 9200: 9400:
----------:------:------:------:------:------:------:------:------:------:------:------:------:------:------:------:
Qc : 0.014: 0.014: 0.014: 0.014: 0.014: 0.014: 0.014: 0.014: 0.014: 0.014: 0.014: 0.014: 0.014: 0.014: 0.014: 0.013:
Cc : 0.017: 0.017: 0.017: 0.017: 0.017: 0.017: 0.017: 0.017: 0.017: 0.017: 0.017: 0.017: 0.017: 0.017: 0.016: 0.016:
~~~~~~
----____
 x=   9600: 9800: 10000: 10200: 10400: 10600: 10800: 11000: 11200: 11400: 11600: 11800: 12000: 12200: 12400: 12600:
----------:------:------:------:------:------:------:------:------:------:------:------:------:------:------:------:
Qc : 0.013: 0.013: 0.013: 0.013: 0.013: 0.012: 0.012: 0.012: 0.012: 0.011: 0.011: 0.011: 0.011: 0.010: 0.010: 0.010:
Cc : 0.016: 0.016: 0.016: 0.015: 0.015: 0.015: 0.015: 0.014: 0.014: 0.014: 0.014: 0.013: 0.013: 0.013: 0.012: 0.012:
~~~~~~
----____
 x= 12800: 13000: 13200: 13400: 13600: 13800: 14000: 14200: 14400: 14600: 14800: 15000:
----------:------:------:------:------:------:------:------:------:------:------:------:
Qc : 0.009: 0.009: 0.009: 0.008: 0.008: 0.008: 0.007: 0.007: 0.007: 0.007: 0.006: 0.006:
Cc : 0.011: 0.011: 0.010: 0.010: 0.010: 0.009: 0.009: 0.008: 0.008: 0.008: 0.008: 0.007:
~~~~~~
____
 y= 2200 : Y-строка 65 Cmax= 0.014 долей ПДК (x= 7600.0; напр.ветра=359)
----------:____
 x=   0 : 200: 400: 600: 800: 1000: 1200: 1400: 1600: 1800: 2000: 2200: 2400: 2600: 2800: 3000:
----------:------:------:------:------:------:------:------:------:------:------:------:------:------:------:------:
Qc : 0.006: 0.006: 0.007: 0.007: 0.007: 0.007: 0.008: 0.008: 0.008: 0.009: 0.009: 0.009: 0.010: 0.010: 0.010: 0.011:
Cc : 0.008: 0.008: 0.008: 0.008: 0.009: 0.009: 0.009: 0.010: 0.010: 0.010: 0.011: 0.011: 0.011: 0.012: 0.012: 0.013:
~~~~~~
----____
 x=   3200: 3400: 3600: 3800: 4000: 4200: 4400: 4600: 4800: 5000: 5200: 5400: 5600: 5800: 6000: 6200:
----------:------:------:------:------:------:------:------:------:------:------:------:------:------:------:------:
Qc : 0.011: 0.011: 0.011: 0.012: 0.012: 0.012: 0.012: 0.012: 0.012: 0.013: 0.013: 0.013: 0.013: 0.013: 0.013: 0.013:
Cc : 0.013: 0.013: 0.014: 0.014: 0.014: 0.014: 0.014: 0.015: 0.015: 0.015: 0.015: 0.015: 0.016: 0.016: 0.016: 0.016:
~~~~~~
----____
 x=   6400: 6600: 6800: 7000: 7200: 7400: 7600: 7800: 8000: 8200: 8400: 8600: 8800: 9000: 9200: 9400:
----------:------:------:------:------:------:------:------:------:------:------:------:------:------:------:------:
Qc : 0.014: 0.014: 0.014: 0.014: 0.014: 0.014: 0.014: 0.014: 0.014: 0.014: 0.014: 0.014: 0.013: 0.013: 0.013: 0.013:
Cc : 0.016: 0.016: 0.016: 0.016: 0.017: 0.017: 0.017: 0.017: 0.017: 0.016: 0.016: 0.016: 0.016: 0.016: 0.016: 0.016:
~~~~~~
----____
 x=   9600: 9800: 10000: 10200: 10400: 10600: 10800: 11000: 11200: 11400: 11600: 11800: 12000: 12200: 12400: 12600:
----------:------:------:------:------:------:------:------:------:------:------:------:------:------:------:------:
Qc : 0.013: 0.013: 0.012: 0.012: 0.012: 0.012: 0.012: 0.012: 0.011: 0.011: 0.011: 0.011: 0.010: 0.010: 0.010: 0.009:
Cc : 0.015: 0.015: 0.015: 0.015: 0.015: 0.014: 0.014: 0.014: 0.014: 0.013: 0.013: 0.013: 0.012: 0.012: 0.012: 0.011:
~~~~~~
----____
 x= 12800: 13000: 13200: 13400: 13600: 13800: 14000: 14200: 14400: 14600: 14800: 15000:
----------:------:------:------:------:------:------:------:------:------:------:------:
Qc : 0.009: 0.009: 0.008: 0.008: 0.008: 0.007: 0.007: 0.007: 0.007: 0.006: 0.006: 0.006:
Cc : 0.011: 0.010: 0.010: 0.010: 0.009: 0.009: 0.008: 0.008: 0.008: 0.008: 0.007: 0.007:
~~~~~~
____
 y= 2000 : Y-строка 66 Cmax= 0.013 долей ПДК (x= 7600.0; напр.ветра=359)
----------:____
 x=   0 : 200: 400: 600: 800: 1000: 1200: 1400: 1600: 1800: 2000: 2200: 2400: 2600: 2800: 3000:
----------:------:------:------:------:------:------:------:------:------:------:------:------:------:------:------:
Qc : 0.006: 0.006: 0.006: 0.007: 0.007: 0.007: 0.007: 0.008: 0.008: 0.008: 0.009: 0.009: 0.009: 0.009: 0.010: 0.010:
Cc : 0.007: 0.008: 0.008: 0.008: 0.008: 0.009: 0.009: 0.009: 0.010: 0.010: 0.010: 0.011: 0.011: 0.011: 0.012: 0.012:
~~~~~~
----____
 x=   3200: 3400: 3600: 3800: 4000: 4200: 4400: 4600: 4800: 5000: 5200: 5400: 5600: 5800: 6000: 6200:
~~~~~~

----------:------:------:------:------:------:------:------:------:------:------:------:------:------:------:------:
Qc : 0.010: 0.011: 0.011: 0.011: 0.011: 0.012: 0.012: 0.012: 0.012: 0.012: 0.012: 0.012: 0.013: 0.013: 0.013: 0.013:
Cc : 0.013: 0.013: 0.013: 0.013: 0.014: 0.014: 0.014: 0.014: 0.014: 0.015: 0.015: 0.015: 0.015: 0.015: 0.015: 0.016:
~~~~~~
----____
x= 6400: 6600: 6800: 7000: 7200: 7400: 7600: 7800: 8000: 8200: 8400: 8600: 8800: 9000: 9200: 9400:
----------:------:------:------:------:------:------:------:------:------:------:------:------:------:------:------:
Qc : 0.013: 0.013: 0.013: 0.013: 0.013: 0.013: 0.013: 0.013: 0.013: 0.013: 0.013: 0.013: 0.013: 0.013: 0.013: 0.013:
Cc : 0.016: 0.016: 0.016: 0.016: 0.016: 0.016: 0.016: 0.016: 0.016: 0.016: 0.016: 0.016: 0.016: 0.015: 0.015: 0.015:
~~~~~~
----____
x= 9600: 9800: 10000: 10200: 10400: 10600: 10800: 11000: 11200: 11400: 11600: 11800: 12000: 12200: 12400: 12600:
----------:------:------:------:------:------:------:------:------:------:------:------:------:------:------:------:
Qc : 0.012: 0.012: 0.012: 0.012: 0.012: 0.012: 0.011: 0.011: 0.011: 0.011: 0.011: 0.010: 0.010: 0.010: 0.009: 0.009:
Cc : 0.015: 0.015: 0.015: 0.014: 0.014: 0.014: 0.014: 0.014: 0.013: 0.013: 0.013: 0.012: 0.012: 0.011: 0.011: 0.011:
~~~~~~
----____
x= 12800: 13000: 13200: 13400: 13600: 13800: 14000: 14200: 14400: 14600: 14800: 15000:
----------:------:------:------:------:------:------:------:------:------:------:------:
Qc : 0.009: 0.008: 0.008: 0.008: 0.007: 0.007: 0.007: 0.007: 0.006: 0.006: 0.006: 0.006:
Cc : 0.010: 0.010: 0.010: 0.009: 0.009: 0.009: 0.008: 0.008: 0.008: 0.007: 0.007: 0.007:
~~~~~~

____
y= 1800 : Y-строка 67 Cmax= 0.013 долей ПДК (x= 7600.0; напр.ветра=359)
----------:____
x=   0 :   200:   400:   600:   800: 1000: 1200: 1400: 1600: 1800: 2000: 2200: 2400: 2600: 2800: 3000:
----------:------:------:------:------:------:------:------:------:------:------:------:------:------:------:------:
Qc : 0.006: 0.006: 0.006: 0.006: 0.007: 0.007: 0.007: 0.007: 0.008: 0.008: 0.008: 0.008: 0.009: 0.009: 0.009: 0.010:
Cc : 0.007: 0.007: 0.008: 0.008: 0.008: 0.008: 0.009: 0.009: 0.009: 0.009: 0.010: 0.010: 0.010: 0.011: 0.011: 0.012:
~~~~~~
----____
x= 3200: 3400: 3600: 3800: 4000: 4200: 4400: 4600: 4800: 5000: 5200: 5400: 5600: 5800: 6000: 6200:
----------:------:------:------:------:------:------:------:------:------:------:------:------:------:------:------:
Qc : 0.010: 0.010: 0.011: 0.011: 0.011: 0.011: 0.011: 0.011: 0.012: 0.012: 0.012: 0.012: 0.012: 0.012: 0.012: 0.012:
Cc : 0.012: 0.012: 0.013: 0.013: 0.013: 0.013: 0.014: 0.014: 0.014: 0.014: 0.014: 0.014: 0.015: 0.015: 0.015: 0.015:
~~~~~~
----____
x= 6400: 6600: 6800: 7000: 7200: 7400: 7600: 7800: 8000: 8200: 8400: 8600: 8800: 9000: 9200: 9400:
----------:------:------:------:------:------:------:------:------:------:------:------:------:------:------:------:
Qc : 0.013: 0.013: 0.013: 0.013: 0.013: 0.013: 0.013: 0.013: 0.013: 0.013: 0.013: 0.013: 0.012: 0.012: 0.012: 0.012:
Cc : 0.015: 0.015: 0.015: 0.015: 0.015: 0.015: 0.015: 0.015: 0.015: 0.015: 0.015: 0.015: 0.015: 0.015: 0.015: 0.015:
~~~~~~
----____
x= 9600: 9800: 10000: 10200: 10400: 10600: 10800: 11000: 11200: 11400: 11600: 11800: 12000: 12200: 12400: 12600:
----------:------:------:------:------:------:------:------:------:------:------:------:------:------:------:------:
Qc : 0.012: 0.012: 0.012: 0.012: 0.011: 0.011: 0.011: 0.011: 0.011: 0.010: 0.010: 0.010: 0.009: 0.009: 0.009: 0.008:
Cc : 0.014: 0.014: 0.014: 0.014: 0.014: 0.014: 0.013: 0.013: 0.013: 0.012: 0.012: 0.012: 0.011: 0.011: 0.011: 0.010:
~~~~~~
----____
x= 12800: 13000: 13200: 13400: 13600: 13800: 14000: 14200: 14400: 14600: 14800: 15000:
----------:------:------:------:------:------:------:------:------:------:------:------:
Qc : 0.008: 0.008: 0.008: 0.007: 0.007: 0.007: 0.007: 0.006: 0.006: 0.006: 0.006: 0.006:
Cc : 0.010: 0.009: 0.009: 0.009: 0.009: 0.008: 0.008: 0.008: 0.007: 0.007: 0.007: 0.007:
~~~~~~

____
y= 1600 : Y-строка 68 Cmax= 0.012 долей ПДК (x= 7600.0; напр.ветра=359)
----------:____
x=   0 :   200:   400:   600:   800: 1000: 1200: 1400: 1600: 1800: 2000: 2200: 2400: 2600: 2800: 3000:
----------:------:------:------:------:------:------:------:------:------:------:------:------:------:------:------:
Qc : 0.006: 0.006: 0.006: 0.006: 0.006: 0.007: 0.007: 0.007: 0.007: 0.008: 0.008: 0.008: 0.008: 0.009: 0.009: 0.009:
Cc : 0.007: 0.007: 0.007: 0.008: 0.008: 0.008: 0.008: 0.009: 0.009: 0.009: 0.009: 0.010: 0.010: 0.010: 0.011: 0.011:
~~~~~~
----____
x= 3200: 3400: 3600: 3800: 4000: 4200: 4400: 4600: 4800: 5000: 5200: 5400: 5600: 5800: 6000: 6200:
----------:------:------:------:------:------:------:------:------:------:------:------:------:------:------:------:
Qc : 0.009: 0.010: 0.010: 0.010: 0.011: 0.011: 0.011: 0.011: 0.011: 0.011: 0.012: 0.012: 0.012: 0.012: 0.012: 0.012:
Cc : 0.011: 0.012: 0.012: 0.012: 0.013: 0.013: 0.013: 0.013: 0.014: 0.014: 0.014: 0.014: 0.014: 0.014: 0.014: 0.014:
~~~~~~
----____
x= 6400: 6600: 6800: 7000: 7200: 7400: 7600: 7800: 8000: 8200: 8400: 8600: 8800: 9000: 9200: 9400:
----------:------:------:------:------:------:------:------:------:------:------:------:------:------:------:------:
Qc : 0.012: 0.012: 0.012: 0.012: 0.012: 0.012: 0.012: 0.012: 0.012: 0.012: 0.012: 0.012: 0.012: 0.012: 0.012: 0.012:
Cc : 0.015: 0.015: 0.015: 0.015: 0.015: 0.015: 0.015: 0.015: 0.015: 0.015: 0.015: 0.014: 0.014: 0.014: 0.014: 0.014:
~~~~~~

~~~~~~
~~~~~~~~
----____
x= 9600: 9800: 10000: 10200: 10400: 10600: 10800: 11000: 11200: 11400: 11600: 11800: 12000: 12200: 12400: 12600:
----------:------:------:------:------:------:------:------:------:------:------:------:------:------:------:------:
Qc : 0.012: 0.011: 0.011: 0.011: 0.011: 0.011: 0.011: 0.011: 0.010: 0.010: 0.010: 0.009: 0.009: 0.009: 0.008: 0.008:
Сс : 0.014: 0.014: 0.014: 0.013: 0.013: 0.013: 0.013: 0.013: 0.012: 0.012: 0.011: 0.011: 0.011: 0.010: 0.010: 0.010:
~~~~~~
~~~~~~~~
----____
x= 12800: 13000: 13200: 13400: 13600: 13800: 14000: 14200: 14400: 14600: 14800: 15000:
----------:------:------:------:------:------:------:------:------:------:------:------:
Qc : 0.008: 0.008: 0.007: 0.007: 0.007: 0.007: 0.006: 0.006: 0.006: 0.006: 0.006: 0.005:
Сс : 0.009: 0.009: 0.009: 0.008: 0.008: 0.008: 0.008: 0.007: 0.007: 0.007: 0.007: 0.006:
~~~~~~
____
y= 1400 : Y-строка 69 Cmax= 0.012 долей ПДК (x= 7600.0; напр.ветра=359)
----------:____
x=   0 : 200: 400: 600: 800: 1000: 1200: 1400: 1600: 1800: 2000: 2200: 2400: 2600: 2800: 3000:
----------:------:------:------:------:------:------:------:------:------:------:------:------:------:------:------:
Qc : 0.006: 0.006: 0.006: 0.006: 0.006: 0.006: 0.007: 0.007: 0.007: 0.007: 0.008: 0.008: 0.008: 0.008: 0.008: 0.009:
Сс : 0.007: 0.007: 0.007: 0.007: 0.007: 0.008: 0.008: 0.008: 0.008: 0.009: 0.009: 0.009: 0.010: 0.010: 0.010: 0.010:
~~~~~~
~~~~~~~~
----____
x= 3200: 3400: 3600: 3800: 4000: 4200: 4400: 4600: 4800: 5000: 5200: 5400: 5600: 5800: 6000: 6200:
----------:------:------:------:------:------:------:------:------:------:------:------:------:------:------:------:
Qc : 0.009: 0.009: 0.010: 0.010: 0.010: 0.010: 0.011: 0.011: 0.011: 0.011: 0.011: 0.011: 0.011: 0.012: 0.012: 0.012:
Сс : 0.011: 0.011: 0.011: 0.012: 0.012: 0.012: 0.013: 0.013: 0.013: 0.013: 0.013: 0.014: 0.014: 0.014: 0.014: 0.014:
~~~~~~
~~~~~~~~
----____
x= 6400: 6600: 6800: 7000: 7200: 7400: 7600: 7800: 8000: 8200: 8400: 8600: 8800: 9000: 9200: 9400:
----------:------:------:------:------:------:------:------:------:------:------:------:------:------:------:------:
Qc : 0.012: 0.012: 0.012: 0.012: 0.012: 0.012: 0.012: 0.012: 0.012: 0.012: 0.012: 0.012: 0.012: 0.012: 0.011: 0.011:
Сс : 0.014: 0.014: 0.014: 0.014: 0.014: 0.014: 0.014: 0.014: 0.014: 0.014: 0.014: 0.014: 0.014: 0.014: 0.014: 0.014:
~~~~~~
~~~~~~~~
----____
x= 9600: 9800: 10000: 10200: 10400: 10600: 10800: 11000: 11200: 11400: 11600: 11800: 12000: 12200: 12400: 12600:
----------:------:------:------:------:------:------:------:------:------:------:------:------:------:------:------:
Qc : 0.011: 0.011: 0.011: 0.011: 0.011: 0.010: 0.010: 0.010: 0.010: 0.009: 0.009: 0.009: 0.009: 0.008: 0.008: 0.008:
Сс : 0.014: 0.013: 0.013: 0.013: 0.013: 0.013: 0.012: 0.012: 0.012: 0.011: 0.011: 0.011: 0.010: 0.010: 0.010: 0.009:
~~~~~~
~~~~~~~~
----____
x= 12800: 13000: 13200: 13400: 13600: 13800: 14000: 14200: 14400: 14600: 14800: 15000:
----------:------:------:------:------:------:------:------:------:------:------:------:
Qc : 0.008: 0.007: 0.007: 0.007: 0.007: 0.006: 0.006: 0.006: 0.006: 0.006: 0.005: 0.005:
Сс : 0.009: 0.009: 0.008: 0.008: 0.008: 0.008: 0.007: 0.007: 0.007: 0.007: 0.007: 0.006:
~~~~~~
____
y= 1200 : Y-строка 70 Cmax= 0.012 долей ПДК (x= 7600.0; напр.ветра=359)
----------:____
x=   0 : 200: 400: 600: 800: 1000: 1200: 1400: 1600: 1800: 2000: 2200: 2400: 2600: 2800: 3000:
----------:------:------:------:------:------:------:------:------:------:------:------:------:------:------:------:
Qc : 0.005: 0.006: 0.006: 0.006: 0.006: 0.006: 0.006: 0.007: 0.007: 0.007: 0.007: 0.007: 0.008: 0.008: 0.008: 0.008:
Сс : 0.006: 0.007: 0.007: 0.007: 0.007: 0.007: 0.008: 0.008: 0.008: 0.008: 0.009: 0.009: 0.009: 0.009: 0.010: 0.010:
~~~~~~
~~~~~~~~
----____
x= 3200: 3400: 3600: 3800: 4000: 4200: 4400: 4600: 4800: 5000: 5200: 5400: 5600: 5800: 6000: 6200:
----------:------:------:------:------:------:------:------:------:------:------:------:------:------:------:------:
Qc : 0.009: 0.009: 0.009: 0.009: 0.010: 0.010: 0.010: 0.010: 0.010: 0.011: 0.011: 0.011: 0.011: 0.011: 0.011: 0.011:
Сс : 0.010: 0.011: 0.011: 0.011: 0.011: 0.012: 0.012: 0.012: 0.013: 0.013: 0.013: 0.013: 0.013: 0.013: 0.013: 0.014:
~~~~~~
~~~~~~~~
----____
x= 6400: 6600: 6800: 7000: 7200: 7400: 7600: 7800: 8000: 8200: 8400: 8600: 8800: 9000: 9200: 9400:
----------:------:------:------:------:------:------:------:------:------:------:------:------:------:------:------:
Qc : 0.011: 0.011: 0.011: 0.011: 0.011: 0.011: 0.012: 0.011: 0.011: 0.011: 0.011: 0.011: 0.011: 0.011: 0.011: 0.011:
Сс : 0.014: 0.014: 0.014: 0.014: 0.014: 0.014: 0.014: 0.014: 0.014: 0.014: 0.014: 0.014: 0.014: 0.013: 0.013: 0.013:
~~~~~~
~~~~~~~~
----____
x= 9600: 9800: 10000: 10200: 10400: 10600: 10800: 11000: 11200: 11400: 11600: 11800: 12000: 12200: 12400: 12600:
----------:------:------:------:------:------:------:------:------:------:------:------:------:------:------:------:
Qc : 0.011: 0.011: 0.011: 0.010: 0.010: 0.010: 0.010: 0.009: 0.009: 0.009: 0.009: 0.008: 0.008: 0.008: 0.008: 0.007:
Сс : 0.013: 0.013: 0.013: 0.012: 0.012: 0.012: 0.012: 0.011: 0.011: 0.011: 0.010: 0.010: 0.010: 0.010: 0.009: 0.009:
~~~~~~
~~~~~~~~
----____
x= 12800: 13000: 13200: 13400: 13600: 13800: 14000: 14200: 14400: 14600: 14800: 15000:

----------:------:------:------:------:------:------:------:------:------:------:------:
Qc : 0.007: 0.007: 0.007: 0.007: 0.006: 0.006: 0.006: 0.006: 0.006: 0.005: 0.005: 0.005:
Cc : 0.009: 0.008: 0.008: 0.008: 0.008: 0.007: 0.007: 0.007: 0.007: 0.006: 0.006: 0.006:
~~~~~~

____
y= 1000 : Y-строка 71 Cmax= 0.011 долей ПДК (x= 7600.0; напр.ветра=359)
----------:____
x= 0 : 200: 400: 600: 800: 1000: 1200: 1400: 1600: 1800: 2000: 2200: 2400: 2600: 2800: 3000:
----------:------:------:------:------:------:------:------:------:------:------:------:------:------:------:------:
Qc : 0.005: 0.005: 0.005: 0.006: 0.006: 0.006: 0.006: 0.006: 0.007: 0.007: 0.007: 0.007: 0.007: 0.008: 0.008: 0.008:
Cc : 0.006: 0.006: 0.007: 0.007: 0.007: 0.007: 0.007: 0.008: 0.008: 0.008: 0.008: 0.009: 0.009: 0.009: 0.009: 0.010:
~~~~~~
~~~~~~~~
----____
x= 3200: 3400: 3600: 3800: 4000: 4200: 4400: 4600: 4800: 5000: 5200: 5400: 5600: 5800: 6000: 6200:
----------:------:------:------:------:------:------:------:------:------:------:------:------:------:------:------:
Qc : 0.008: 0.008: 0.009: 0.009: 0.009: 0.009: 0.009: 0.010: 0.010: 0.010: 0.010: 0.010: 0.011: 0.011: 0.011: 0.011:
Cc : 0.010: 0.010: 0.010: 0.011: 0.011: 0.011: 0.011: 0.012: 0.012: 0.012: 0.012: 0.013: 0.013: 0.013: 0.013: 0.013:
~~~~~~
~~~~~~~~
----____
x= 6400: 6600: 6800: 7000: 7200: 7400: 7600: 7800: 8000: 8200: 8400: 8600: 8800: 9000: 9200: 9400:
----------:------:------:------:------:------:------:------:------:------:------:------:------:------:------:------:
Qc : 0.011: 0.011: 0.011: 0.011: 0.011: 0.011: 0.011: 0.011: 0.011: 0.011: 0.011: 0.011: 0.011: 0.011: 0.011: 0.011:
Cc : 0.013: 0.013: 0.013: 0.013: 0.013: 0.013: 0.013: 0.013: 0.013: 0.013: 0.013: 0.013: 0.013: 0.013: 0.013: 0.013:
~~~~~~
~~~~~~~~
----____
x= 9600: 9800: 10000: 10200: 10400: 10600: 10800: 11000: 11200: 11400: 11600: 11800: 12000: 12200: 12400: 12600:
----------:------:------:------:------:------:------:------:------:------:------:------:------:------:------:------:
Qc : 0.010: 0.010: 0.010: 0.010: 0.010: 0.009: 0.009: 0.009: 0.009: 0.008: 0.008: 0.008: 0.008: 0.008: 0.007: 0.007:
Cc : 0.012: 0.012: 0.012: 0.012: 0.012: 0.011: 0.011: 0.011: 0.010: 0.010: 0.010: 0.010: 0.009: 0.009: 0.009: 0.009:
~~~~~~
~~~~~~~~
----____
x= 12800: 13000: 13200: 13400: 13600: 13800: 14000: 14200: 14400: 14600: 14800: 15000:
----------:------:------:------:------:------:------:------:------:------:------:------:
Qc : 0.007: 0.007: 0.006: 0.006: 0.006: 0.006: 0.006: 0.006: 0.005: 0.005: 0.005: 0.005:
Cc : 0.008: 0.008: 0.008: 0.008: 0.007: 0.007: 0.007: 0.007: 0.006: 0.006: 0.006: 0.006:
~~~~~~

____
y= 800 : Y-строка 72 Cmax= 0.011 долей ПДК (x= 7600.0; напр.ветра=359)
----------:____
x= 0 : 200: 400: 600: 800: 1000: 1200: 1400: 1600: 1800: 2000: 2200: 2400: 2600: 2800: 3000:
----------:------:------:------:------:------:------:------:------:------:------:------:------:------:------:------:
Qc : 0.005: 0.005: 0.005: 0.005: 0.006: 0.006: 0.006: 0.006: 0.006: 0.006: 0.007: 0.007: 0.007: 0.007: 0.007: 0.008:
Cc : 0.006: 0.006: 0.006: 0.007: 0.007: 0.007: 0.007: 0.007: 0.008: 0.008: 0.008: 0.008: 0.008: 0.009: 0.009: 0.009:
~~~~~~
~~~~~~~~
----____
x= 3200: 3400: 3600: 3800: 4000: 4200: 4400: 4600: 4800: 5000: 5200: 5400: 5600: 5800: 6000: 6200:
----------:------:------:------:------:------:------:------:------:------:------:------:------:------:------:------:
Qc : 0.008: 0.008: 0.008: 0.008: 0.009: 0.009: 0.009: 0.009: 0.009: 0.010: 0.010: 0.010: 0.010: 0.010: 0.010: 0.010:
Cc : 0.009: 0.010: 0.010: 0.010: 0.010: 0.011: 0.011: 0.011: 0.011: 0.011: 0.012: 0.012: 0.012: 0.012: 0.012: 0.013:
~~~~~~
~~~~~~~~
----____
x= 6400: 6600: 6800: 7000: 7200: 7400: 7600: 7800: 8000: 8200: 8400: 8600: 8800: 9000: 9200: 9400:
----------:------:------:------:------:------:------:------:------:------:------:------:------:------:------:------:
Qc : 0.011: 0.011: 0.011: 0.011: 0.011: 0.011: 0.011: 0.011: 0.011: 0.011: 0.011: 0.010: 0.010: 0.010: 0.010: 0.010:
Cc : 0.013: 0.013: 0.013: 0.013: 0.013: 0.013: 0.013: 0.013: 0.013: 0.013: 0.013: 0.013: 0.012: 0.012: 0.012: 0.012:
~~~~~~
~~~~~~~~
----____
x= 9600: 9800: 10000: 10200: 10400: 10600: 10800: 11000: 11200: 11400: 11600: 11800: 12000: 12200: 12400: 12600:
----------:------:------:------:------:------:------:------:------:------:------:------:------:------:------:------:
Qc : 0.010: 0.010: 0.009: 0.009: 0.009: 0.009: 0.009: 0.008: 0.008: 0.008: 0.008: 0.008: 0.007: 0.007: 0.007: 0.007:
Cc : 0.012: 0.012: 0.011: 0.011: 0.011: 0.011: 0.010: 0.010: 0.010: 0.010: 0.009: 0.009: 0.009: 0.009: 0.008: 0.008:
~~~~~~
~~~~~~~~
----____
x= 12800: 13000: 13200: 13400: 13600: 13800: 14000: 14200: 14400: 14600: 14800: 15000:
----------:------:------:------:------:------:------:------:------:------:------:------:
Qc : 0.007: 0.006: 0.006: 0.006: 0.006: 0.006: 0.006: 0.005: 0.005: 0.005: 0.005: 0.005:
Cc : 0.008: 0.008: 0.007: 0.007: 0.007: 0.007: 0.007: 0.006: 0.006: 0.006: 0.006: 0.006:
~~~~~~

____
y= 600 : Y-строка 73 Cmax= 0.010 долей ПДК (x= 7600.0; напр.ветра=359)
----------:____
x= 0 : 200: 400: 600: 800: 1000: 1200: 1400: 1600: 1800: 2000: 2200: 2400: 2600: 2800: 3000:
----------:------:------:------:------:------:------:------:------:------:------:------:------:------:------:------:
Qc : 0.005: 0.005: 0.005: 0.005: 0.005: 0.006: 0.006: 0.006: 0.006: 0.006: 0.006: 0.007: 0.007: 0.007: 0.007: 0.007:
Cc : 0.006: 0.006: 0.006: 0.006: 0.007: 0.007: 0.007: 0.007: 0.007: 0.007: 0.008: 0.008: 0.008: 0.008: 0.009: 0.009:
~~~~~~

```
~~~~~~~~~~~~~~~~~~~~~~~~~~~~~~~~~~~~~~~~~~~~~~~~~~~~~~~~~~~~~~~~~~~~~~~~~~~~~~~~~~~~~~~~~~~~~~~~~~~~~~~~~~~~~~~~~~~~~~~~~~~~~~~~~~~~~~~~~~~~~~~~~~~~~~~~~~~~~~~~~~~~~~~
~~~~~~~~
----____________________________________________________________________________________________________________________________
 x=   3200:  3400:  3600:  3800:  4000:  4200:  4400:  4600:  4800:  5000:  5200:  5400:  5600:  5800:  6000:  6200:
----------:------:------:------:------:------:------:------:------:------:------:------:------:------:------:------:
Qc : 0.007: 0.008: 0.008: 0.008: 0.008: 0.008: 0.009: 0.009: 0.009: 0.009: 0.009: 0.009: 0.009: 0.010: 0.010: 0.010:
Cc : 0.009: 0.009: 0.009: 0.010: 0.010: 0.010: 0.010: 0.010: 0.011: 0.011: 0.011: 0.011: 0.011: 0.011: 0.012: 0.012:
~~~~~~~~~~~~~~~~~~~~~~~~~~~~~~~~~~~~~~~~~~~~~~~~~~~~~~~~~~~~~~~~~~~~~~~~~~~~~~~~~~~~~~~~~~~~~~~~~~~~~~~~~~~~~~~~~~~~~~~~~~~~~~~~~~~~~~~~~~~~~~~~~~~~~~~~~~~~~~~~~~~~~~~
~~~~~~~~
----____________________________________________________________________________________________________________________________
 x=   6400:  6600:  6800:  7000:  7200:  7400:  7600:  7800:  8000:  8200:  8400:  8600:  8800:  9000:  9200:  9400:
----------:------:------:------:------:------:------:------:------:------:------:------:------:------:------:------:
Qc : 0.010: 0.010: 0.010: 0.010: 0.010: 0.010: 0.010: 0.010: 0.010: 0.010: 0.010: 0.010: 0.010: 0.010: 0.010: 0.009:
Cc : 0.012: 0.012: 0.012: 0.012: 0.012: 0.012: 0.012: 0.012: 0.012: 0.012: 0.012: 0.012: 0.012: 0.012: 0.011: 0.011:
~~~~~~~~~~~~~~~~~~~~~~~~~~~~~~~~~~~~~~~~~~~~~~~~~~~~~~~~~~~~~~~~~~~~~~~~~~~~~~~~~~~~~~~~~~~~~~~~~~~~~~~~~~~~~~~~~~~~~~~~~~~~~~~~~~~~~~~~~~~~~~~~~~~~~~~~~~~~~~~~~~~~~~~
~~~~~~~~
----____________________________________________________________________________________________________________________________
 x=   9600:  9800: 10000: 10200: 10400: 10600: 10800: 11000: 11200: 11400: 11600: 11800: 12000: 12200: 12400: 12600:
----------:------:------:------:------:------:------:------:------:------:------:------:------:------:------:------:
Qc : 0.009: 0.009: 0.009: 0.009: 0.009: 0.008: 0.008: 0.008: 0.008: 0.008: 0.007: 0.007: 0.007: 0.007: 0.007: 0.007:
Cc : 0.011: 0.011: 0.011: 0.011: 0.010: 0.010: 0.010: 0.010: 0.009: 0.009: 0.009: 0.009: 0.009: 0.008: 0.008: 0.008:
~~~~~~~~~~~~~~~~~~~~~~~~~~~~~~~~~~~~~~~~~~~~~~~~~~~~~~~~~~~~~~~~~~~~~~~~~~~~~~~~~~~~~~~~~~~~~~~~~~~~~~~~~~~~~~~~~~~~~~~~~~~~~~~~~~~~~~~~~~~~~~~~~~~~~~~~~~~~~~~~~~~~~~~
~~~~~~~~
----____________________________________________________________________________________________
 x=  12800: 13000: 13200: 13400: 13600: 13800: 14000: 14200: 14400: 14600: 14800: 15000:
----------:------:------:------:------:------:------:------:------:------:------:------:
Qc : 0.006: 0.006: 0.006: 0.006: 0.006: 0.006: 0.005: 0.005: 0.005: 0.005: 0.005: 0.005:
Cc : 0.008: 0.007: 0.007: 0.007: 0.007: 0.007: 0.006: 0.006: 0.006: 0.006: 0.006: 0.006:
~~~~~~~~~~~~~~~~~~~~~~~~~~~~~~~~~~~~~~~~~~~~~~~~~~~~~~~~~~~~~~~~~~~~~~~~~~~~~~~~~~~~~~~~~~~~~~~~~~~~~~~~~~~~~~~~~~~~~~~~~~~~~~~~
____________
 y=   400 : Y-строка 74  Cmax=  0.010 долей ПДК (x=  7600.0; напр.ветра=359)
----------:_____________________________________________________________________________________________________________________
 x=     0 :   200:   400:   600:   800:  1000:  1200:  1400:  1600:  1800:  2000:  2200:  2400:  2600:  2800:  3000:
----------:------:------:------:------:------:------:------:------:------:------:------:------:------:------:------:
Qc : 0.005: 0.005: 0.005: 0.005: 0.005: 0.005: 0.006: 0.006: 0.006: 0.006: 0.006: 0.006: 0.006: 0.007: 0.007: 0.007:
Cc : 0.006: 0.006: 0.006: 0.006: 0.006: 0.006: 0.007: 0.007: 0.007: 0.007: 0.007: 0.008: 0.008: 0.008: 0.008: 0.008:
~~~~~~~~~~~~~~~~~~~~~~~~~~~~~~~~~~~~~~~~~~~~~~~~~~~~~~~~~~~~~~~~~~~~~~~~~~~~~~~~~~~~~~~~~~~~~~~~~~~~~~~~~~~~~~~~~~~~~~~~~~~~~~~~~~~~~~~~~~~~~~~~~~~~~~~~~~~~~~~~~~~~~~~
~~~~~~~~
----____________________________________________________________________________________________________________________________
 x=   3200:  3400:  3600:  3800:  4000:  4200:  4400:  4600:  4800:  5000:  5200:  5400:  5600:  5800:  6000:  6200:
----------:------:------:------:------:------:------:------:------:------:------:------:------:------:------:------:
Qc : 0.007: 0.007: 0.007: 0.008: 0.008: 0.008: 0.008: 0.008: 0.008: 0.009: 0.009: 0.009: 0.009: 0.009: 0.009: 0.009:
Cc : 0.009: 0.009: 0.009: 0.009: 0.009: 0.010: 0.010: 0.010: 0.010: 0.010: 0.010: 0.011: 0.011: 0.011: 0.011: 0.011:
~~~~~~~~~~~~~~~~~~~~~~~~~~~~~~~~~~~~~~~~~~~~~~~~~~~~~~~~~~~~~~~~~~~~~~~~~~~~~~~~~~~~~~~~~~~~~~~~~~~~~~~~~~~~~~~~~~~~~~~~~~~~~~~~~~~~~~~~~~~~~~~~~~~~~~~~~~~~~~~~~~~~~~~
~~~~~~~~
----____________________________________________________________________________________________________________________________
 x=   6400:  6600:  6800:  7000:  7200:  7400:  7600:  7800:  8000:  8200:  8400:  8600:  8800:  9000:  9200:  9400:
----------:------:------:------:------:------:------:------:------:------:------:------:------:------:------:------:
Qc : 0.009: 0.009: 0.009: 0.009: 0.010: 0.010: 0.010: 0.010: 0.009: 0.009: 0.009: 0.009: 0.009: 0.009: 0.009: 0.009:
Cc : 0.011: 0.011: 0.011: 0.011: 0.011: 0.011: 0.011: 0.011: 0.011: 0.011: 0.011: 0.011: 0.011: 0.011: 0.011: 0.011:
~~~~~~~~~~~~~~~~~~~~~~~~~~~~~~~~~~~~~~~~~~~~~~~~~~~~~~~~~~~~~~~~~~~~~~~~~~~~~~~~~~~~~~~~~~~~~~~~~~~~~~~~~~~~~~~~~~~~~~~~~~~~~~~~~~~~~~~~~~~~~~~~~~~~~~~~~~~~~~~~~~~~~~~
~~~~~~~~
----____________________________________________________________________________________________________________________________
 x=   9600:  9800: 10000: 10200: 10400: 10600: 10800: 11000: 11200: 11400: 11600: 11800: 12000: 12200: 12400: 12600:
----------:------:------:------:------:------:------:------:------:------:------:------:------:------:------:------:
Qc : 0.009: 0.009: 0.008: 0.008: 0.008: 0.008: 0.008: 0.008: 0.007: 0.007: 0.007: 0.007: 0.007: 0.007: 0.006: 0.006:
Cc : 0.011: 0.010: 0.010: 0.010: 0.010: 0.010: 0.009: 0.009: 0.009: 0.009: 0.009: 0.008: 0.008: 0.008: 0.008: 0.008:
~~~~~~~~~~~~~~~~~~~~~~~~~~~~~~~~~~~~~~~~~~~~~~~~~~~~~~~~~~~~~~~~~~~~~~~~~~~~~~~~~~~~~~~~~~~~~~~~~~~~~~~~~~~~~~~~~~~~~~~~~~~~~~~~~~~~~~~~~~~~~~~~~~~~~~~~~~~~~~~~~~~~~~~
~~~~~~~~
----____________________________________________________________________________________________
 x=  12800: 13000: 13200: 13400: 13600: 13800: 14000: 14200: 14400: 14600: 14800: 15000:
----------:------:------:------:------:------:------:------:------:------:------:------:
Qc : 0.006: 0.006: 0.006: 0.006: 0.005: 0.005: 0.005: 0.005: 0.005: 0.005: 0.005: 0.005:
Cc : 0.007: 0.007: 0.007: 0.007: 0.007: 0.006: 0.006: 0.006: 0.006: 0.006: 0.006: 0.005:
~~~~~~~~~~~~~~~~~~~~~~~~~~~~~~~~~~~~~~~~~~~~~~~~~~~~~~~~~~~~~~~~~~~~~~~~~~~~~~~~~~~~~~~~~~~~~~~~~~~~~~~~~~~~~~~~~~~~~~~~~~~~~~~~
____________
 y=   200 : Y-строка 75  Cmax=  0.009 долей ПДК (x=  7600.0; напр.ветра=359)
----------:_____________________________________________________________________________________________________________________
 x=     0 :   200:   400:   600:   800:  1000:  1200:  1400:  1600:  1800:  2000:  2200:  2400:  2600:  2800:  3000:
----------:------:------:------:------:------:------:------:------:------:------:------:------:------:------:------:
Qc : 0.005: 0.005: 0.005: 0.005: 0.005: 0.005: 0.005: 0.005: 0.006: 0.006: 0.006: 0.006: 0.006: 0.006: 0.006: 0.007:
Cc : 0.005: 0.006: 0.006: 0.006: 0.006: 0.006: 0.006: 0.007: 0.007: 0.007: 0.007: 0.007: 0.007: 0.008: 0.008: 0.008:
~~~~~~~~~~~~~~~~~~~~~~~~~~~~~~~~~~~~~~~~~~~~~~~~~~~~~~~~~~~~~~~~~~~~~~~~~~~~~~~~~~~~~~~~~~~~~~~~~~~~~~~~~~~~~~~~~~~~~~~~~~~~~~~~~~~~~~~~~~~~~~~~~~~~~~~~~~~~~~~~~~~~~~~
~~~~~~~~
----____________________________________________________________________________________________________________________________
 x=   3200:  3400:  3600:  3800:  4000:  4200:  4400:  4600:  4800:  5000:  5200:  5400:  5600:  5800:  6000:  6200:
----------:------:------:------:------:------:------:------:------:------:------:------:------:------:------:------:
Qc : 0.007: 0.007: 0.007: 0.007: 0.007: 0.008: 0.008: 0.008: 0.008: 0.008: 0.008: 0.008: 0.008: 0.009: 0.009: 0.009:
Cc : 0.008: 0.008: 0.009: 0.009: 0.009: 0.009: 0.009: 0.009: 0.010: 0.010: 0.010: 0.010: 0.010: 0.010: 0.010: 0.010:
~~~~~~~~~~~~~~~~~~~~~~~~~~~~~~~~~~~~~~~~~~~~~~~~~~~~~~~~~~~~~~~~~~~~~~~~~~~~~~~~~~~~~~~~~~~~~~~~~~~~~~~~~~~~~~~~~~~~~~~~~~~~~~~~~~~~~~~~~~~~~~~~~~~~~~~~~~~~~~~~~~~~~~~
~~~~~~~~
----____________________________________________________________________________________________________________________________
 x=   6400:  6600:  6800:  7000:  7200:  7400:  7600:  7800:  8000:  8200:  8400:  8600:  8800:  9000:  9200:  9400:
```

----------:------:------:------:------:------:------:------:------:------:------:------:------:------:------:------:
Qc : 0.009: 0.009: 0.009: 0.009: 0.009: 0.009: 0.009: 0.009: 0.009: 0.009: 0.009: 0.009: 0.009: 0.009: 0.009: 0.008:
Cc : 0.011: 0.011: 0.011: 0.011: 0.011: 0.011: 0.011: 0.011: 0.011: 0.011: 0.011: 0.011: 0.010: 0.010: 0.010: 0.010:
~~~~~~

----____
x= 9600: 9800: 10000: 10200: 10400: 10600: 10800: 11000: 11200: 11400: 11600: 11800: 12000: 12200: 12400: 12600:
----------:------:------:------:------:------:------:------:------:------:------:------:------:------:------:------:
Qc : 0.008: 0.008: 0.008: 0.008: 0.008: 0.008: 0.007: 0.007: 0.007: 0.007: 0.007: 0.007: 0.006: 0.006: 0.006: 0.006:
Cc : 0.010: 0.010: 0.010: 0.009: 0.009: 0.009: 0.009: 0.009: 0.009: 0.008: 0.008: 0.008: 0.008: 0.008: 0.007: 0.007:
~~~~~~

----____
x= 12800: 13000: 13200: 13400: 13600: 13800: 14000: 14200: 14400: 14600: 14800: 15000:
----------:------:------:------:------:------:------:------:------:------:------:------:
Qc : 0.006: 0.006: 0.006: 0.005: 0.005: 0.005: 0.005: 0.005: 0.005: 0.005: 0.004: 0.004:
Cc : 0.007: 0.007: 0.007: 0.006: 0.006: 0.006: 0.006: 0.006: 0.006: 0.006: 0.005: 0.005:
~~~~~~

____
y=   0 : Y-строка 76 Cmax= 0.008 долей ПДК (x= 7600.0; напр.ветра=359)
----------:____
x=   0 : 200: 400: 600: 800: 1000: 1200: 1400: 1600: 1800: 2000: 2200: 2400: 2600: 2800: 3000:
----------:------:------:------:------:------:------:------:------:------:------:------:------:------:------:------:
Qc : 0.004: 0.005: 0.005: 0.005: 0.005: 0.005: 0.005: 0.005: 0.005: 0.006: 0.006: 0.006: 0.006: 0.006: 0.006: 0.006:
Cc : 0.005: 0.005: 0.006: 0.006: 0.006: 0.006: 0.006: 0.006: 0.006: 0.007: 0.007: 0.007: 0.007: 0.007: 0.007: 0.008:
~~~~~~

----____
x= 3200: 3400: 3600: 3800: 4000: 4200: 4400: 4600: 4800: 5000: 5200: 5400: 5600: 5800: 6000: 6200:
----------:------:------:------:------:------:------:------:------:------:------:------:------:------:------:------:
Qc : 0.007: 0.007: 0.007: 0.007: 0.007: 0.007: 0.007: 0.007: 0.008: 0.008: 0.008: 0.008: 0.008: 0.008: 0.008: 0.008:
Cc : 0.008: 0.008: 0.008: 0.008: 0.008: 0.009: 0.009: 0.009: 0.009: 0.009: 0.009: 0.009: 0.010: 0.010: 0.010: 0.010:
~~~~~~

----____
x= 6400: 6600: 6800: 7000: 7200: 7400: 7600: 7800: 8000: 8200: 8400: 8600: 8800: 9000: 9200: 9400:
----------:------:------:------:------:------:------:------:------:------:------:------:------:------:------:------:
Qc : 0.008: 0.008: 0.008: 0.008: 0.008: 0.008: 0.008: 0.008: 0.008: 0.008: 0.008: 0.008: 0.008: 0.008: 0.008: 0.008:
Cc : 0.010: 0.010: 0.010: 0.010: 0.010: 0.010: 0.010: 0.010: 0.010: 0.010: 0.010: 0.010: 0.010: 0.010: 0.010: 0.010:
~~~~~~

----____
x= 9600: 9800: 10000: 10200: 10400: 10600: 10800: 11000: 11200: 11400: 11600: 11800: 12000: 12200: 12400: 12600:
----------:------:------:------:------:------:------:------:------:------:------:------:------:------:------:------:
Qc : 0.008: 0.008: 0.008: 0.007: 0.007: 0.007: 0.007: 0.007: 0.007: 0.007: 0.007: 0.006: 0.006: 0.006: 0.006: 0.006:
Cc : 0.009: 0.009: 0.009: 0.009: 0.009: 0.009: 0.009: 0.008: 0.008: 0.008: 0.008: 0.008: 0.007: 0.007: 0.007: 0.007:
~~~~~~

----____
x= 12800: 13000: 13200: 13400: 13600: 13800: 14000: 14200: 14400: 14600: 14800: 15000:
----------:------:------:------:------:------:------:------:------:------:------:------:
Qc : 0.006: 0.006: 0.005: 0.005: 0.005: 0.005: 0.005: 0.005: 0.005: 0.004: 0.004: 0.004:
Cc : 0.007: 0.007: 0.006: 0.006: 0.006: 0.006: 0.006: 0.006: 0.006: 0.005: 0.005: 0.005:
~~~~~~

Результаты расчета в точке максимума   ПК ЭРА v3.0. Модель: МРК-2014
Координаты точки : X= 7400.0 м, Y= 8200.0 м

____
Максимальная суммарная концентрация | Cs=   6.0508332 доли ПДКмр|
| 7.2610002 мг/м3 |
~~~~~~~~~~~~~~~~~~~~~~~~~~~~~~~~

Достигается при опасном направлении   115 град.
и скорости ветра 1.16 м/с

Всего источников: 2. В таблице заказано вкладчиков не более чем с 95% вклада

___________________________ВКЛАДЫ_ИСТОЧНИКОВ___________________________

Ном.	Код	Тип	Выброс	Вклад	Вклад в%	Сум. %	Коэф.влияния
----	<Об-П>-<Ис>	---	---M-(Mq)--	-C[доли ПДК]	--------	-------	---- b=C/M ---
1	000101 6025	П1	1.3830	6.050669	100.0	100.0	4.3750315
			В сумме =	6.050669	100.0		
			Суммарный вклад остальных =	0.000165	0.0		

~~~~~~

7. Суммарные концентрации в узлах расчетной сетки.
ПК ЭРА v3.0. Модель: МРК-2014
Город   :012 Шетский район.
Объект   :0001 Месторождение "Шойынтас" ТОО "Металлтерминалсервис".
Вар.расч. :1   Расч.год: 2024 (СП)   Расчет проводился 09.02.2023 15:34
Примесь   :2732 - Керосин (654*)
ПДКм.р для примеси 2732 = 1.2 мг/м3 (ОБУВ)

_____Параметры_расчетного_прямоугольника_No 1_____
| Координаты центра : X=   7500 м; Y=   7500 |
| Длина и ширина   : L= 15000 м; B= 15000 м |
| Шаг сетки (dX=dY) : D=   200 м |
~~~~~~

Фоновая концентрация не задана
Направление ветра: автоматический поиск опасного направления от 0 до 360 град.
Скорость ветра: автоматический поиск опасной скорости от 0.5 до 9.0(Uмр) м/с

(Символ ^ означает наличие источника вблизи расчетного узла)

	1	2	3	4	5	6	7	8	9	10	11	12	13	14	15	16	17	18	
1-	0.005	0.005	0.006	0.006	0.006	0.006	0.006	0.007	0.007	0.007	0.007	0.008	0.008	0.008	0.008	0.008	0.009	0.009	- 1
2-	0.005	0.006	0.006	0.006	0.006	0.006	0.007	0.007	0.007	0.007	0.008	0.008	0.008	0.008	0.009	0.009	0.009	0.009	- 2
3-	0.006	0.006	0.006	0.006	0.006	0.007	0.007	0.007	0.007	0.008	0.008	0.008	0.008	0.009	0.009	0.009	0.010	0.010	- 3
4-	0.006	0.006	0.006	0.006	0.007	0.007	0.007	0.007	0.008	0.008	0.008	0.009	0.009	0.009	0.009	0.010	0.010	0.011	- 4
5-	0.006	0.006	0.006	0.007	0.007	0.007	0.007	0.008	0.008	0.008	0.009	0.009	0.009	0.010	0.010	0.010	0.011	0.011	- 5
6-	0.006	0.006	0.007	0.007	0.007	0.007	0.008	0.008	0.008	0.009	0.009	0.009	0.010	0.010	0.010	0.011	0.011	0.011	- 6
7-	0.006	0.007	0.007	0.007	0.007	0.008	0.008	0.008	0.009	0.009	0.009	0.010	0.010	0.011	0.011	0.011	0.011	0.012	- 7
8-	0.007	0.007	0.007	0.007	0.008	0.008	0.008	0.009	0.009	0.009	0.010	0.010	0.011	0.011	0.011	0.011	0.012	0.012	- 8
9-	0.007	0.007	0.007	0.008	0.008	0.008	0.009	0.009	0.009	0.010	0.010	0.011	0.011	0.011	0.011	0.012	0.012	0.012	- 9
10-	0.007	0.007	0.008	0.008	0.008	0.009	0.009	0.009	0.010	0.010	0.011	0.011	0.011	0.011	0.012	0.012	0.012	0.012	-10
11-	0.007	0.008	0.008	0.008	0.009	0.009	0.009	0.010	0.010	0.011	0.011	0.011	0.011	0.012	0.012	0.012	0.013	0.013	-11
12-	0.007	0.008	0.008	0.008	0.009	0.009	0.010	0.010	0.011	0.011	0.011	0.012	0.012	0.012	0.012	0.013	0.013	0.013	-12
13-	0.008	0.008	0.008	0.009	0.009	0.010	0.010	0.010	0.011	0.011	0.012	0.012	0.012	0.012	0.013	0.013	0.013	0.014	-13
14-	0.008	0.008	0.009	0.009	0.009	0.010	0.010	0.011	0.011	0.011	0.012	0.012	0.012	0.013	0.013	0.013	0.014	0.014	-14
15-	0.008	0.008	0.009	0.009	0.010	0.010	0.011	0.011	0.011	0.012	0.012	0.012	0.013	0.013	0.013	0.014	0.014	0.014	-15
16-	0.008	0.009	0.009	0.010	0.010	0.011	0.011	0.011	0.012	0.012	0.012	0.013	0.013	0.013	0.014	0.014	0.014	0.015	-16
17-	0.009	0.009	0.009	0.010	0.010	0.011	0.011	0.012	0.012	0.012	0.012	0.013	0.013	0.014	0.014	0.014	0.015	0.015	-17
18-	0.009	0.009	0.010	0.010	0.011	0.011	0.012	0.012	0.012	0.012	0.013	0.013	0.014	0.014	0.014	0.015	0.015	0.016	-18
19-	0.009	0.009	0.010	0.010	0.011	0.011	0.012	0.012	0.012	0.013	0.013	0.013	0.014	0.014	0.015	0.015	0.016	0.016	-19
20-	0.009	0.010	0.010	0.011	0.011	0.012	0.012	0.012	0.013	0.013	0.013	0.014	0.014	0.015	0.015	0.016	0.016	0.017	-20
21-	0.009	0.010	0.010	0.011	0.012	0.012	0.012	0.012	0.013	0.013	0.014	0.014	0.014	0.015	0.015	0.016	0.017	0.017	-21
22-	0.010	0.010	0.011	0.011	0.012	0.012	0.012	0.013	0.013	0.013	0.014	0.014	0.015	0.015	0.016	0.016	0.017	0.018	-22
23-	0.010	0.010	0.011	0.012	0.012	0.012	0.013	0.013	0.013	0.014	0.014	0.015	0.015	0.016	0.016	0.017	0.017	0.018	-23
24-	0.010	0.011	0.011	0.012	0.012	0.012	0.013	0.013	0.014	0.014	0.014	0.015	0.015	0.016	0.017	0.017	0.018	0.019	-24
25-	0.010	0.011	0.012	0.012	0.012	0.013	0.013	0.013	0.014	0.014	0.015	0.015	0.016	0.016	0.017	0.018	0.018	0.019	-25
26-	0.010	0.011	0.012	0.012	0.012	0.013	0.013	0.014	0.014	0.014	0.015	0.015	0.016	0.017	0.017	0.018	0.019	0.020	-26
27-	0.011	0.011	0.012	0.012	0.013	0.013	0.013	0.014	0.014	0.015	0.015	0.016	0.016	0.017	0.018	0.018	0.019	0.020	-27
28-	0.011	0.011	0.012	0.012	0.013	0.013	0.013	0.014	0.014	0.015	0.016	0.016	0.017	0.017	0.018	0.019	0.020	0.021	-28
29-	0.011	0.012	0.012	0.012	0.013	0.013	0.014	0.014	0.015	0.015	0.016	0.016	0.017	0.018	0.018	0.019	0.020	0.021	-29
30-	0.011	0.012	0.012	0.013	0.013	0.013	0.014	0.014	0.015	0.015	0.016	0.017	0.017	0.018	0.019	0.020	0.021	0.022	-30
31-	0.011	0.012	0.012	0.013	0.013	0.014	0.014	0.014	0.015	0.016	0.016	0.017	0.018	0.018	0.019	0.020	0.021	0.022	-31
32-	0.011	0.012	0.012	0.013	0.013	0.014	0.014	0.015	0.015	0.016	0.016	0.017	0.018	0.019	0.020	0.020	0.021	0.023	-32
33-	0.011	0.012	0.012	0.013	0.013	0.014	0.014	0.015	0.015	0.016	0.017	0.017	0.018	0.019	0.020	0.021	0.022	0.023	-33
34-	0.011	0.012	0.012	0.013	0.013	0.014	0.014	0.015	0.015	0.016	0.017	0.017	0.018	0.019	0.020	0.021	0.022	0.023	-34
35-	0.011	0.012	0.013	0.013	0.013	0.014	0.014	0.015	0.016	0.016	0.017	0.018	0.018	0.019	0.020	0.021	0.022	0.024	-35
~~~~~~

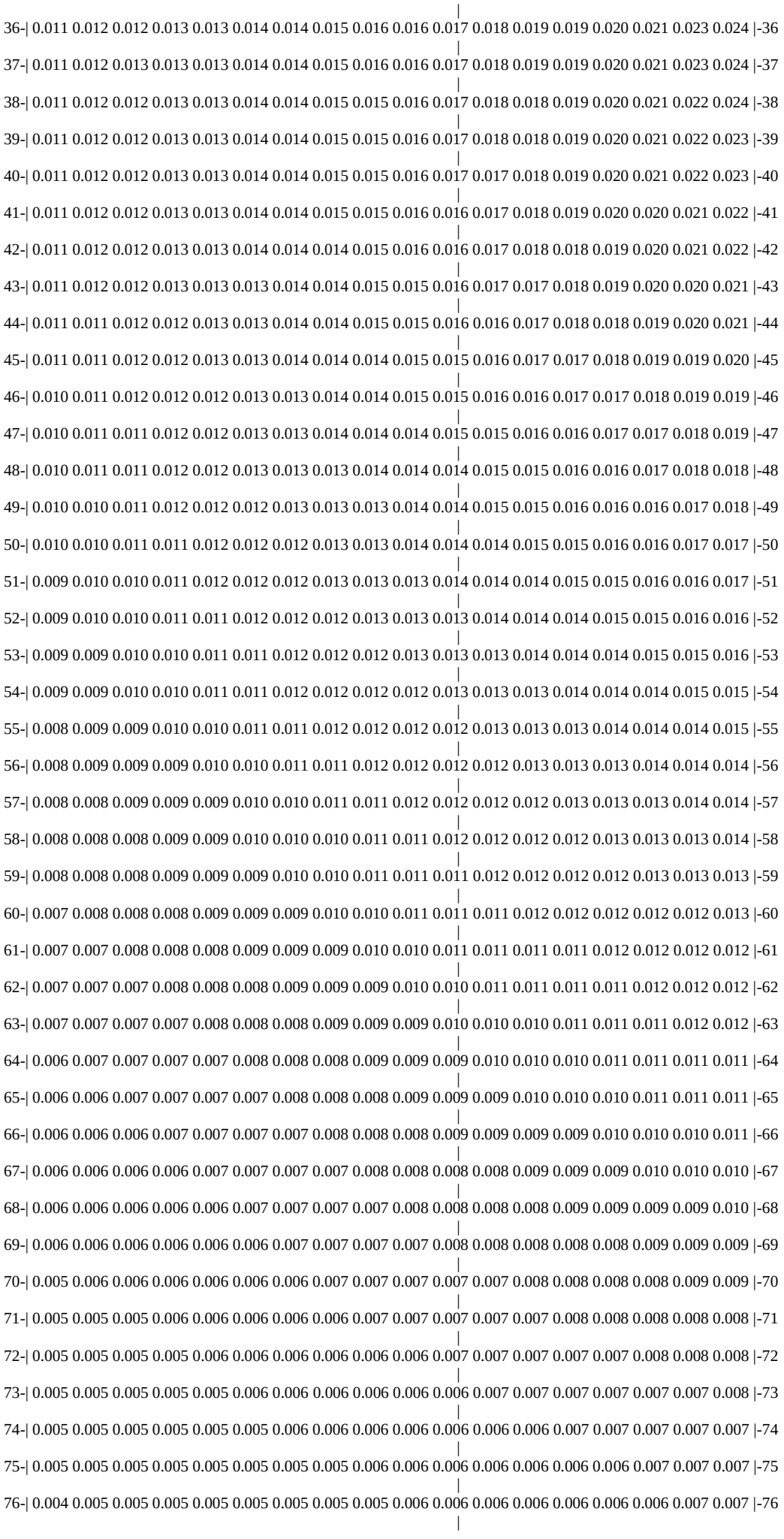

1 2 3 4 5 6 7 8 9 10 11 12 13 14 15 16 17 18
19 20 21 22 23 24 25 26 27 28 29 30 31 32 33 34 35 36
0.009 0.010 0.010 0.010 0.010 0.011 0.011 0.011 0.011 0.011 0.011 0.011 0.011 0.011 0.012 0.012 0.012 0.012 |- 1
0.010 0.010 0.010 0.011 0.011 0.011 0.011 0.011 0.011 0.011 0.012 0.012 0.012 0.012 0.012 0.012 0.012 0.012 |- 2
0.010 0.011 0.011 0.011 0.011 0.011 0.011 0.012 0.012 0.012 0.012 0.012 0.012 0.012 0.012 0.012 0.012 0.013 |- 3
0.011 0.011 0.011 0.011 0.012 0.012 0.012 0.012 0.012 0.012 0.012 0.013 0.013 0.013 0.013 0.013 0.013 0.013 |- 4
0.011 0.011 0.012 0.012 0.012 0.012 0.012 0.012 0.013 0.013 0.013 0.013 0.013 0.013 0.013 0.013 0.013 0.014 |- 5
0.011 0.012 0.012 0.012 0.012 0.012 0.013 0.013 0.013 0.013 0.013 0.014 0.014 0.014 0.014 0.014 0.014 0.014 |- 6
0.012 0.012 0.012 0.012 0.013 0.013 0.013 0.013 0.013 0.014 0.014 0.014 0.014 0.014 0.014 0.015 0.015 0.015 |- 7
0.012 0.012 0.013 0.013 0.013 0.013 0.014 0.014 0.014 0.014 0.014 0.015 0.015 0.015 0.015 0.015 0.015 0.015 |- 8
0.012 0.013 0.013 0.013 0.013 0.014 0.014 0.014 0.014 0.015 0.015 0.015 0.015 0.016 0.016 0.016 0.016 0.016 |- 9
0.013 0.013 0.013 0.014 0.014 0.014 0.015 0.015 0.015 0.015 0.016 0.016 0.016 0.016 0.016 0.017 0.017 0.017 |-10
0.013 0.013 0.014 0.014 0.014 0.015 0.015 0.015 0.016 0.016 0.016 0.017 0.017 0.017 0.017 0.017 0.018 0.018 |-11
0.014 0.014 0.014 0.015 0.015 0.015 0.016 0.016 0.016 0.017 0.017 0.017 0.018 0.018 0.018 0.018 0.018 0.019 |-12
0.014 0.014 0.015 0.015 0.016 0.016 0.016 0.017 0.017 0.017 0.018 0.018 0.018 0.019 0.019 0.019 0.019 0.020 |-13
0.014 0.015 0.015 0.016 0.016 0.017 0.017 0.017 0.018 0.018 0.019 0.019 0.019 0.020 0.020 0.020 0.021 0.021 |-14
0.015 0.015 0.016 0.016 0.017 0.017 0.018 0.018 0.019 0.019 0.020 0.020 0.021 0.021 0.021 0.022 0.022 0.022 |-15
0.015 0.016 0.016 0.017 0.017 0.018 0.018 0.019 0.020 0.020 0.021 0.021 0.022 0.022 0.023 0.023 0.023 0.023 |-16
0.016 0.016 0.017 0.017 0.018 0.019 0.019 0.020 0.021 0.021 0.022 0.022 0.023 0.024 0.024 0.025 0.025 0.025 |-17
0.016 0.017 0.017 0.018 0.019 0.019 0.020 0.021 0.022 0.022 0.023 0.024 0.025 0.025 0.026 0.026 0.027 0.027 |-18
0.017 0.017 0.018 0.019 0.020 0.020 0.021 0.022 0.023 0.024 0.025 0.025 0.026 0.027 0.028 0.028 0.029 0.029 |-19
0.017 0.018 0.019 0.020 0.020 0.021 0.022 0.023 0.024 0.025 0.026 0.027 0.028 0.029 0.030 0.031 0.031 0.032 |-20
0.018 0.019 0.019 0.020 0.021 0.022 0.023 0.024 0.025 0.027 0.028 0.029 0.030 0.031 0.032 0.033 0.034 0.035 |-21
0.018 0.019 0.020 0.021 0.022 0.023 0.024 0.026 0.027 0.028 0.030 0.031 0.033 0.034 0.035 0.037 0.038 0.039 |-22
0.019 0.020 0.021 0.022 0.023 0.024 0.026 0.027 0.029 0.030 0.032 0.034 0.035 0.037 0.039 0.041 0.042 0.043 |-23
0.020 0.021 0.022 0.023 0.024 0.025 0.027 0.029 0.030 0.032 0.034 0.036 0.039 0.041 0.043 0.045 0.047 0.049 |-24
0.020 0.021 0.022 0.024 0.025 0.027 0.028 0.030 0.032 0.034 0.037 0.040 0.042 0.045 0.048 0.051 0.054 0.056 |-25
0.021 0.022 0.023 0.024 0.026 0.028 0.030 0.032 0.034 0.037 0.040 0.043 0.047 0.050 0.054 0.059 0.062 0.065 |-26
0.021 0.023 0.024 0.025 0.027 0.029 0.031 0.033 0.036 0.039 0.043 0.047 0.052 0.057 0.062 0.068 0.073 0.078 |-27
0.022 0.023 0.025 0.026 0.028 0.030 0.032 0.035 0.038 0.042 0.046 0.051 0.057 0.064 0.071 0.079 0.087 0.094 |-28
0.022 0.024 0.025 0.027 0.029 0.031 0.034 0.037 0.041 0.045 0.050 0.056 0.064 0.073 0.083 0.094 0.105 0.114 |-29
0.023 0.024 0.026 0.028 0.030 0.033 0.035 0.039 0.043 0.048 0.054 0.062 0.071 0.082 0.096 0.110 0.123 0.134 |-30
0.024 0.025 0.027 0.029 0.031 0.034 0.037 0.041 0.045 0.051 0.058 0.067 0.078 0.093 0.109 0.126 0.143 0.167 |-31
0.024 0.026 0.027 0.029 0.032 0.035 0.038 0.042 0.047 0.054 0.062 0.072 0.086 0.103 0.122 0.142 0.178 0.237 |-32
0.024 0.026 0.028 0.030 0.032 0.035 0.039 0.043 0.049 0.056 0.065 0.077 0.092 0.112 0.132 0.161 0.231 0.348 |-33
0.025 0.026 0.028 0.030 0.033 0.036 0.040 0.044 0.050 0.057 0.067 0.080 0.097 0.118 0.141 0.185 0.287 0.497 |-34
0.025 0.027 0.028 0.031 0.033 0.036 0.040 0.045 0.051 0.058 0.068 0.081 0.099 0.120 0.145 0.200 0.321 0.597 |-35
0.025 0.027 0.029 0.031 0.033 0.037 0.040 0.045 0.051 0.058 0.068 0.081 0.098 0.119 0.143 0.196 0.307 0.547 |-36
0.025 0.027 0.028 0.031 0.033 0.036 0.040 0.044 0.050 0.057 0.066 0.079 0.095 0.115 0.137 0.171 0.253 0.398 |-37
0.025 0.026 0.028 0.030 0.033 0.036 0.039 0.043 0.049 0.055 0.064 0.075 0.089 0.107 0.126 0.150 0.196 0.274 |-38
0.025 0.026 0.028 0.030 0.032 0.035 0.038 0.042 0.047 0.053 0.060 0.070 0.082 0.097 0.115 0.132 0.153 0.189 |-39
0.024 0.025 0.027 0.029 0.031 0.034 0.037 0.040 0.045 0.050 0.056 0.064 0.074 0.087 0.101 0.116 0.130 0.144 |-40

0.023 0.025 0.026 0.028 0.030 0.033 0.035 0.038 0.042 0.047 0.052 0.059 0.067 0.076 0.088 0.100 0.112 0.121 |-41
0.023 0.024 0.026 0.027 0.029 0.031 0.034 0.036 0.040 0.044 0.048 0.054 0.060 0.067 0.075 0.084 0.093 0.101 |-42
0.022 0.023 0.025 0.026 0.028 0.030 0.032 0.035 0.037 0.041 0.044 0.049 0.054 0.059 0.065 0.072 0.078 0.084 |-43
0.022 0.023 0.024 0.025 0.027 0.029 0.030 0.033 0.035 0.038 0.041 0.045 0.049 0.053 0.057 0.062 0.066 0.070 |-44
0.021 0.022 0.023 0.024 0.026 0.027 0.029 0.031 0.033 0.035 0.038 0.041 0.044 0.047 0.051 0.054 0.057 0.059 |-45
0.020 0.021 0.022 0.023 0.025 0.026 0.028 0.029 0.031 0.033 0.035 0.038 0.040 0.043 0.045 0.047 0.050 0.051 |-46
0.020 0.020 0.021 0.022 0.024 0.025 0.026 0.028 0.029 0.031 0.033 0.035 0.037 0.039 0.041 0.042 0.044 0.045 |-47
0.019 0.020 0.021 0.022 0.023 0.024 0.025 0.026 0.028 0.029 0.030 0.032 0.034 0.035 0.037 0.038 0.039 0.040 |-48
0.018 0.019 0.020 0.021 0.022 0.023 0.024 0.025 0.026 0.027 0.029 0.030 0.031 0.032 0.034 0.035 0.036 0.036 |-49
0.018 0.018 0.019 0.020 0.021 0.022 0.023 0.024 0.025 0.026 0.027 0.028 0.029 0.030 0.031 0.032 0.032 0.033 |-50
0.017 0.018 0.019 0.019 0.020 0.021 0.022 0.022 0.023 0.024 0.025 0.026 0.027 0.028 0.029 0.029 0.030 0.030 |-51
0.017 0.017 0.018 0.018 0.019 0.020 0.021 0.021 0.022 0.023 0.024 0.024 0.025 0.026 0.026 0.027 0.027 0.028 |-52
0.016 0.017 0.017 0.018 0.018 0.019 0.020 0.020 0.021 0.022 0.022 0.023 0.024 0.024 0.025 0.025 0.026 0.026 |-53
0.016 0.016 0.017 0.017 0.018 0.018 0.019 0.019 0.020 0.021 0.021 0.022 0.022 0.023 0.023 0.024 0.024 0.024 |-54
0.015 0.016 0.016 0.017 0.017 0.018 0.018 0.019 0.019 0.019 0.020 0.021 0.021 0.021 0.022 0.022 0.022 0.023 |-55
0.015 0.015 0.016 0.016 0.016 0.017 0.017 0.018 0.018 0.019 0.019 0.019 0.020 0.020 0.021 0.021 0.021 0.021 |-56
0.014 0.015 0.015 0.015 0.016 0.016 0.017 0.017 0.017 0.018 0.018 0.019 0.019 0.019 0.019 0.020 0.020 0.020 |-57
0.014 0.014 0.014 0.015 0.015 0.016 0.016 0.016 0.017 0.017 0.017 0.018 0.018 0.018 0.018 0.019 0.019 0.019 |-58
0.013 0.014 0.014 0.014 0.015 0.015 0.015 0.016 0.016 0.016 0.017 0.017 0.017 0.017 0.018 0.018 0.018 0.018 |-59
0.013 0.013 0.014 0.014 0.014 0.014 0.015 0.015 0.015 0.016 0.016 0.016 0.016 0.016 0.017 0.017 0.017 0.017 |-60
0.013 0.013 0.013 0.013 0.014 0.014 0.014 0.014 0.015 0.015 0.015 0.015 0.016 0.016 0.016 0.016 0.016 0.016 |-61
0.012 0.012 0.013 0.013 0.013 0.013 0.014 0.014 0.014 0.014 0.015 0.015 0.015 0.015 0.015 0.015 0.016 0.016 |-62
0.012 0.012 0.012 0.013 0.013 0.013 0.013 0.013 0.014 0.014 0.014 0.014 0.014 0.015 0.015 0.015 0.015 0.015 |-63
0.012 0.012 0.012 0.012 0.012 0.013 0.013 0.013 0.013 0.013 0.014 0.014 0.014 0.014 0.014 0.014 0.014 0.014 |-64
0.011 0.012 0.012 0.012 0.012 0.012 0.012 0.013 0.013 0.013 0.013 0.013 0.013 0.013 0.014 0.014 0.014 0.014 |-65
0.011 0.011 0.011 0.012 0.012 0.012 0.012 0.012 0.012 0.012 0.013 0.013 0.013 0.013 0.013 0.013 0.013 0.013 |-66
0.011 0.011 0.011 0.011 0.011 0.011 0.012 0.012 0.012 0.012 0.012 0.012 0.012 0.012 0.013 0.013 0.013 0.013 |-67
0.010 0.010 0.011 0.011 0.011 0.011 0.011 0.011 0.012 0.012 0.012 0.012 0.012 0.012 0.012 0.012 0.012 0.012 |-68
0.010 0.010 0.010 0.010 0.011 0.011 0.011 0.011 0.011 0.011 0.011 0.012 0.012 0.012 0.012 0.012 0.012 0.012 |-69
0.009 0.009 0.010 0.010 0.010 0.010 0.010 0.011 0.011 0.011 0.011 0.011 0.011 0.011 0.011 0.011 0.011 0.011 |-70
0.009 0.009 0.009 0.009 0.009 0.010 0.010 0.010 0.010 0.010 0.011 0.011 0.011 0.011 0.011 0.011 0.011 0.011 |-71
0.008 0.008 0.009 0.009 0.009 0.009 0.009 0.010 0.010 0.010 0.010 0.010 0.010 0.010 0.011 0.011 0.011 0.011 |-72
0.008 0.008 0.008 0.008 0.009 0.009 0.009 0.009 0.009 0.009 0.009 0.010 0.010 0.010 0.010 0.010 0.010 0.010 |-73
0.007 0.008 0.008 0.008 0.008 0.008 0.008 0.009 0.009 0.009 0.009 0.009 0.009 0.009 0.009 0.009 0.009 0.009 |-74
0.007 0.007 0.007 0.008 0.008 0.008 0.008 0.008 0.008 0.008 0.008 0.009 0.009 0.009 0.009 0.009 0.009 0.009 |-75
0.007 0.007 0.007 0.007 0.007 0.007 0.008 0.008 0.008 0.008 0.008 0.008 0.008 0.008 0.008 0.008 0.008 0.008 |-76
--|-----|-----|-----|-----|-----|-----|-----|-----|-----|-----|-----|-----|-----|-----|-----|-----|-----|---
19 20 21 22 23 24 25 26 27 28 29 30 31 32 33 34 35 36
37 38 39 40 41 42 43 44 45 46 47 48 49 50 51 52 53 54
--|-----|-----|-----|-----|-----|-----|-----|-----|-----|-----|-----|-----|-----|-----|-----|-----|-----|---
0.012 0.012 0.012 0.012 0.012 0.012 0.012 0.012 0.012 0.011 0.011 0.011 0.011 0.011 0.011 0.011 0.011 0.010 |- 1
0.012 0.012 0.012 0.012 0.012 0.012 0.012 0.012 0.012 0.012 0.012 0.012 0.011 0.011 0.011 0.011 0.011 0.011 |- 2
0.012 0.013 0.013 0.013 0.012 0.012 0.012 0.012 0.012 0.012 0.012 0.012 0.012 0.012 0.012 0.011 0.011 0.011 |- 3

0.013 0.013 0.013 0.013 0.013 0.013 0.013 0.013 0.013 0.013 0.012 0.012 0.012 0.012 0.012 0.012 0.012 0.011 |- 4
0.014 0.014 0.014 0.014 0.014 0.013 0.013 0.013 0.013 0.013 0.013 0.013 0.013 0.012 0.012 0.012 0.012 0.012 |- 5
0.014 0.014 0.014 0.014 0.014 0.014 0.014 0.014 0.014 0.014 0.013 0.013 0.013 0.013 0.013 0.013 0.012 0.012 |- 6
0.015 0.015 0.015 0.015 0.015 0.015 0.015 0.014 0.014 0.014 0.014 0.014 0.014 0.013 0.013 0.013 0.013 0.013 |- 7
0.015 0.015 0.015 0.015 0.015 0.015 0.015 0.015 0.015 0.015 0.014 0.014 0.014 0.014 0.014 0.013 0.013 0.013 |- 8
0.016 0.016 0.016 0.016 0.016 0.016 0.016 0.016 0.016 0.015 0.015 0.015 0.015 0.014 0.014 0.014 0.014 0.013 |- 9
0.017 0.017 0.017 0.017 0.017 0.017 0.017 0.016 0.016 0.016 0.016 0.016 0.015 0.015 0.015 0.014 0.014 0.014 |-10
0.018 0.018 0.018 0.018 0.018 0.017 0.017 0.017 0.017 0.017 0.016 0.016 0.016 0.016 0.015 0.015 0.015 0.014 |-11
0.019 0.019 0.019 0.019 0.019 0.018 0.018 0.018 0.018 0.018 0.017 0.017 0.017 0.016 0.016 0.016 0.015 0.015 |-12
0.020 0.020 0.020 0.020 0.020 0.019 0.019 0.019 0.019 0.018 0.018 0.018 0.017 0.017 0.017 0.016 0.016 0.015 |-13
0.021 0.021 0.021 0.021 0.021 0.021 0.020 0.020 0.020 0.019 0.019 0.019 0.018 0.018 0.017 0.017 0.016 0.016 |-14
0.022 0.022 0.022 0.022 0.022 0.022 0.022 0.021 0.021 0.020 0.020 0.020 0.019 0.019 0.018 0.018 0.017 0.017 |-15
0.024 0.024 0.024 0.024 0.023 0.023 0.023 0.023 0.022 0.022 0.021 0.021 0.020 0.019 0.019 0.018 0.018 0.017 |-16
0.025 0.025 0.025 0.025 0.025 0.025 0.024 0.024 0.023 0.023 0.022 0.022 0.021 0.020 0.020 0.019 0.019 0.018 |-17
0.027 0.027 0.027 0.027 0.027 0.027 0.026 0.026 0.025 0.024 0.024 0.023 0.022 0.022 0.021 0.020 0.019 0.019 |-18
0.030 0.030 0.030 0.029 0.029 0.029 0.028 0.028 0.027 0.026 0.025 0.024 0.023 0.023 0.022 0.021 0.020 0.019 |-19
0.032 0.032 0.032 0.032 0.032 0.031 0.031 0.030 0.029 0.028 0.027 0.026 0.025 0.024 0.023 0.022 0.021 0.020 |-20
0.035 0.036 0.036 0.035 0.035 0.034 0.033 0.032 0.031 0.030 0.029 0.028 0.026 0.025 0.024 0.023 0.022 0.021 |-21
0.039 0.040 0.040 0.039 0.039 0.038 0.037 0.035 0.034 0.032 0.031 0.029 0.028 0.027 0.025 0.024 0.023 0.022 |-22
0.044 0.044 0.044 0.044 0.043 0.042 0.040 0.039 0.037 0.035 0.033 0.032 0.030 0.028 0.027 0.025 0.024 0.023 |-23
0.050 0.051 0.051 0.050 0.049 0.047 0.045 0.043 0.041 0.038 0.036 0.034 0.032 0.030 0.028 0.027 0.025 0.024 |-24
0.058 0.058 0.058 0.057 0.056 0.053 0.051 0.048 0.045 0.042 0.039 0.036 0.034 0.032 0.030 0.028 0.026 0.025 |-25
0.068 0.069 0.069 0.067 0.065 0.062 0.058 0.054 0.050 0.046 0.043 0.039 0.036 0.034 0.031 0.029 0.027 0.026 |-26
0.081 0.083 0.083 0.081 0.077 0.072 0.067 0.061 0.056 0.051 0.046 0.042 0.039 0.036 0.033 0.031 0.028 0.027 |-27
0.099 0.102 0.101 0.098 0.093 0.086 0.078 0.070 0.063 0.056 0.051 0.046 0.041 0.038 0.035 0.032 0.030 0.028 |-28
0.120 0.123 0.122 0.119 0.112 0.103 0.092 0.081 0.071 0.062 0.055 0.049 0.044 0.040 0.038 0.039 0.036 0.033 |-29
0.144 0.149 0.149 0.143 0.132 0.121 0.108 0.093 0.080 0.069 0.060 0.053 0.047 0.050 0.058 0.060 0.054 0.045 |-30
0.196 0.215 0.214 0.192 0.161 0.140 0.123 0.106 0.090 0.076 0.065 0.056 0.056 0.078 0.100 0.106 0.089 0.067 |-31
0.307 0.356 0.350 0.295 0.226 0.169 0.138 0.118 0.099 0.083 0.069 0.059 0.079 0.129 0.196 0.219 0.162 0.101 |-32
0.526 0.685 0.667 0.494 0.324 0.216 0.153 0.127 0.107 0.088 0.073 0.062 0.102 0.200 0.425 0.590 0.291 0.144 |-33
0.925 1.568 1.473 0.830 0.450 0.264 0.173 0.135 0.113 0.092 0.076 0.064 0.109 0.227 0.637 2.241 0.354 0.159 |-34
1.338 6.051 3.802 1.149 0.531 0.291 0.183 0.138 0.115 0.094 0.077 0.065 0.092 0.169 0.305 0.364 0.230 0.123 |-35
1.114 2.298 2.056 0.980 0.491 0.278 0.179 0.136 0.114 0.093 0.077 0.064 0.069 0.104 0.144 0.156 0.124 0.083 |-36
0.652 0.918 0.885 0.603 0.369 0.235 0.161 0.131 0.110 0.090 0.074 0.063 0.054 0.064 0.078 0.081 0.071 0.056 |-37
0.370 0.451 0.444 0.354 0.259 0.186 0.144 0.122 0.103 0.085 0.071 0.060 0.052 0.046 0.048 0.049 0.045 0.039 |-38
0.230 0.257 0.254 0.223 0.182 0.149 0.128 0.111 0.094 0.078 0.067 0.057 0.050 0.044 0.040 0.036 0.033 0.031 |-39
0.156 0.167 0.166 0.154 0.142 0.127 0.114 0.098 0.084 0.072 0.062 0.054 0.048 0.043 0.038 0.035 0.032 0.029 |-40
0.128 0.132 0.131 0.127 0.119 0.110 0.098 0.085 0.074 0.065 0.057 0.050 0.045 0.041 0.037 0.034 0.031 0.029 |-41
0.107 0.110 0.110 0.106 0.100 0.092 0.083 0.074 0.066 0.059 0.052 0.047 0.042 0.039 0.035 0.032 0.030 0.028 |-42
0.087 0.090 0.089 0.087 0.083 0.077 0.071 0.064 0.058 0.053 0.048 0.044 0.040 0.037 0.034 0.031 0.029 0.027 |-43
0.072 0.074 0.074 0.072 0.069 0.065 0.061 0.056 0.052 0.048 0.044 0.040 0.037 0.034 0.032 0.029 0.028 0.026 |-44
0.061 0.062 0.062 0.061 0.059 0.056 0.053 0.050 0.047 0.043 0.040 0.037 0.035 0.032 0.030 0.028 0.027 0.025 |-45

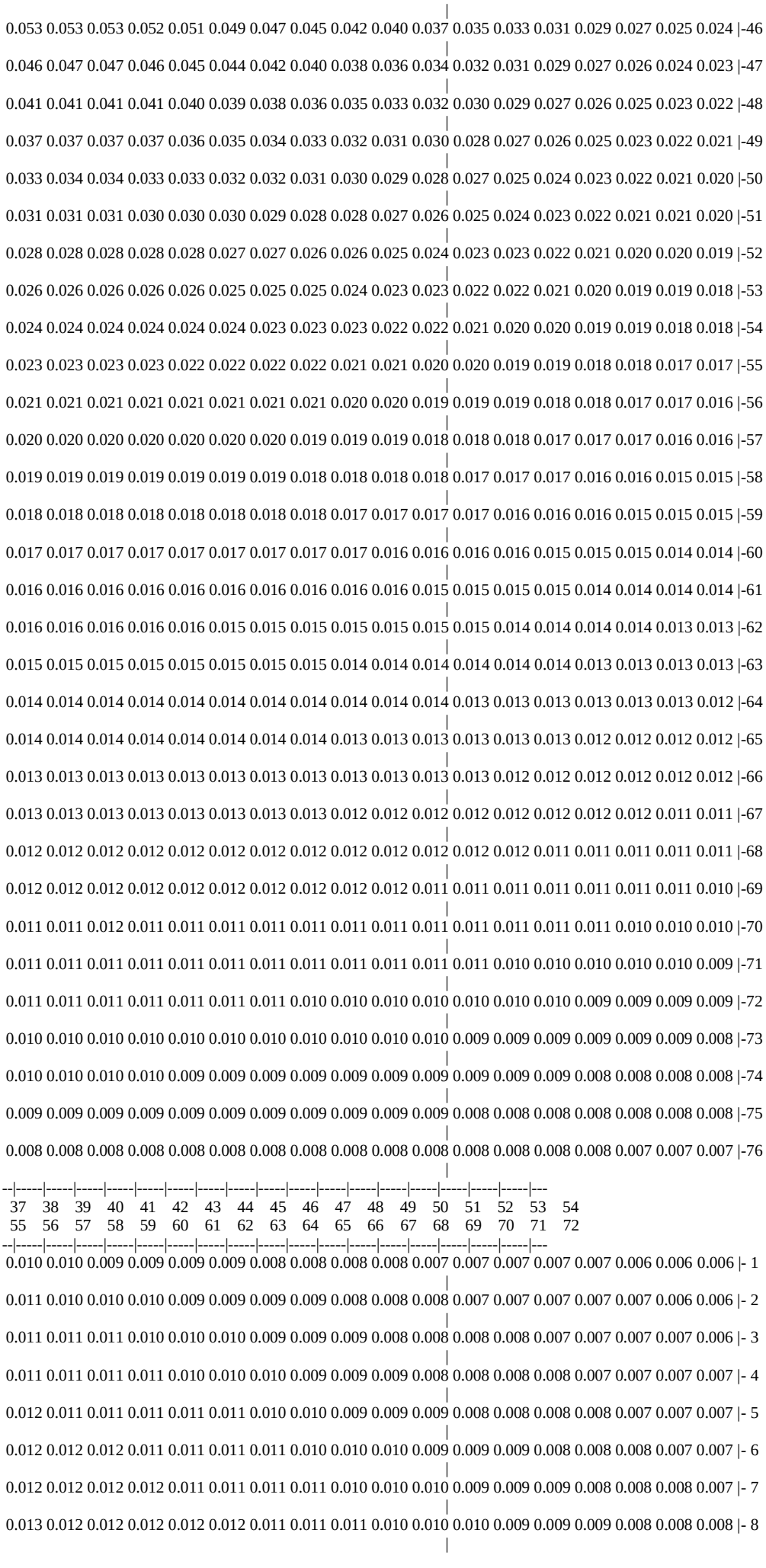
0.053 0.053 0.053 0.052 0.051 0.049 0.047 0.045 0.042 0.040 0.037 0.035 0.033 0.031 0.029 0.027 0.025 0.024 |-46
0.046 0.047 0.047 0.046 0.045 0.044 0.042 0.040 0.038 0.036 0.034 0.032 0.031 0.029 0.027 0.026 0.024 0.023 |-47
0.041 0.041 0.041 0.041 0.040 0.039 0.038 0.036 0.035 0.033 0.032 0.030 0.029 0.027 0.026 0.025 0.023 0.022 |-48
0.037 0.037 0.037 0.037 0.036 0.035 0.034 0.033 0.032 0.031 0.030 0.028 0.027 0.026 0.025 0.023 0.022 0.021 |-49
0.033 0.034 0.034 0.033 0.033 0.032 0.032 0.031 0.030 0.029 0.028 0.027 0.025 0.024 0.023 0.022 0.021 0.020 |-50
0.031 0.031 0.031 0.030 0.030 0.030 0.029 0.028 0.028 0.027 0.026 0.025 0.024 0.023 0.022 0.021 0.021 0.020 |-51
0.028 0.028 0.028 0.028 0.028 0.027 0.027 0.026 0.026 0.025 0.024 0.023 0.023 0.022 0.021 0.020 0.020 0.019 |-52
0.026 0.026 0.026 0.026 0.026 0.025 0.025 0.025 0.024 0.023 0.023 0.022 0.022 0.021 0.020 0.019 0.019 0.018 |-53
0.024 0.024 0.024 0.024 0.024 0.024 0.023 0.023 0.023 0.022 0.022 0.021 0.020 0.020 0.019 0.019 0.018 0.018 |-54
0.023 0.023 0.023 0.023 0.022 0.022 0.022 0.022 0.021 0.021 0.020 0.020 0.019 0.019 0.018 0.018 0.017 0.017 |-55
0.021 0.021 0.021 0.021 0.021 0.021 0.021 0.021 0.020 0.020 0.019 0.019 0.019 0.018 0.018 0.017 0.017 0.016 |-56
0.020 0.020 0.020 0.020 0.020 0.020 0.020 0.019 0.019 0.019 0.018 0.018 0.018 0.017 0.017 0.017 0.016 0.016 |-57
0.019 0.019 0.019 0.019 0.019 0.019 0.019 0.018 0.018 0.018 0.018 0.017 0.017 0.017 0.016 0.016 0.015 0.015 |-58
0.018 0.018 0.018 0.018 0.018 0.018 0.018 0.018 0.017 0.017 0.017 0.017 0.016 0.016 0.016 0.015 0.015 0.015 |-59
0.017 0.017 0.017 0.017 0.017 0.017 0.017 0.017 0.017 0.016 0.016 0.016 0.016 0.015 0.015 0.015 0.014 0.014 |-60
0.016 0.016 0.016 0.016 0.016 0.016 0.016 0.016 0.016 0.016 0.015 0.015 0.015 0.015 0.014 0.014 0.014 0.014 |-61
0.016 0.016 0.016 0.016 0.016 0.015 0.015 0.015 0.015 0.015 0.015 0.015 0.014 0.014 0.014 0.014 0.013 0.013 |-62
0.015 0.015 0.015 0.015 0.015 0.015 0.015 0.015 0.014 0.014 0.014 0.014 0.014 0.014 0.013 0.013 0.013 0.013 |-63
0.014 0.014 0.014 0.014 0.014 0.014 0.014 0.014 0.014 0.014 0.014 0.013 0.013 0.013 0.013 0.013 0.013 0.012 |-64
0.014 0.014 0.014 0.014 0.014 0.014 0.014 0.014 0.013 0.013 0.013 0.013 0.013 0.013 0.012 0.012 0.012 0.012 |-65
0.013 0.013 0.013 0.013 0.013 0.013 0.013 0.013 0.013 0.013 0.013 0.013 0.012 0.012 0.012 0.012 0.012 0.012 |-66
0.013 0.013 0.013 0.013 0.013 0.013 0.013 0.013 0.012 0.012 0.012 0.012 0.012 0.012 0.012 0.012 0.011 0.011 |-67
0.012 0.012 0.012 0.012 0.012 0.012 0.012 0.012 0.012 0.012 0.012 0.012 0.012 0.011 0.011 0.011 0.011 0.011 |-68
0.012 0.012 0.012 0.012 0.012 0.012 0.012 0.012 0.012 0.012 0.011 0.011 0.011 0.011 0.011 0.011 0.011 0.010 |-69
0.011 0.011 0.012 0.011 0.011 0.011 0.011 0.011 0.011 0.011 0.011 0.011 0.011 0.011 0.011 0.010 0.010 0.010 |-70
0.011 0.011 0.011 0.011 0.011 0.011 0.011 0.011 0.011 0.011 0.011 0.011 0.010 0.010 0.010 0.010 0.010 0.009 |-71
0.011 0.011 0.011 0.011 0.011 0.011 0.011 0.010 0.010 0.010 0.010 0.010 0.010 0.010 0.009 0.009 0.009 0.009 |-72
0.010 0.010 0.010 0.010 0.010 0.010 0.010 0.010 0.010 0.010 0.010 0.009 0.009 0.009 0.009 0.009 0.009 0.008 |-73
0.010 0.010 0.010 0.010 0.009 0.009 0.009 0.009 0.009 0.009 0.009 0.009 0.009 0.009 0.008 0.008 0.008 0.008 |-74
0.009 0.009 0.009 0.009 0.009 0.009 0.009 0.009 0.009 0.009 0.009 0.008 0.008 0.008 0.008 0.008 0.008 0.008 |-75
0.008 0.008 0.008 0.008 0.008 0.008 0.008 0.008 0.008 0.008 0.008 0.008 0.008 0.008 0.008 0.007 0.007 0.007 |-76
--|-----|-----|-----|-----|-----|-----|-----|-----|-----|-----|-----|-----|-----|-----|-----|-----|-----|---
37 38 39 40 41 42 43 44 45 46 47 48 49 50 51 52 53 54
55 56 57 58 59 60 61 62 63 64 65 66 67 68 69 70 71 72
--|-----|-----|-----|-----|-----|-----|-----|-----|-----|-----|-----|-----|-----|-----|-----|-----|-----|---
0.010 0.010 0.009 0.009 0.009 0.009 0.008 0.008 0.008 0.008 0.007 0.007 0.007 0.007 0.007 0.006 0.006 0.006 |- 1
0.011 0.010 0.010 0.010 0.009 0.009 0.009 0.009 0.008 0.008 0.008 0.007 0.007 0.007 0.007 0.007 0.006 0.006 |- 2
0.011 0.011 0.011 0.010 0.010 0.010 0.009 0.009 0.009 0.008 0.008 0.008 0.008 0.007 0.007 0.007 0.007 0.006 |- 3
0.011 0.011 0.011 0.011 0.010 0.010 0.010 0.009 0.009 0.009 0.008 0.008 0.008 0.008 0.007 0.007 0.007 0.007 |- 4
0.012 0.011 0.011 0.011 0.011 0.011 0.010 0.010 0.009 0.009 0.009 0.008 0.008 0.008 0.008 0.007 0.007 0.007 |- 5
0.012 0.012 0.012 0.011 0.011 0.011 0.011 0.010 0.010 0.010 0.009 0.009 0.009 0.008 0.008 0.008 0.007 0.007 |- 6
0.012 0.012 0.012 0.012 0.011 0.011 0.011 0.011 0.010 0.010 0.010 0.009 0.009 0.009 0.008 0.008 0.008 0.007 |- 7
0.013 0.012 0.012 0.012 0.012 0.012 0.011 0.011 0.011 0.010 0.010 0.010 0.009 0.009 0.009 0.008 0.008 0.008 |- 8

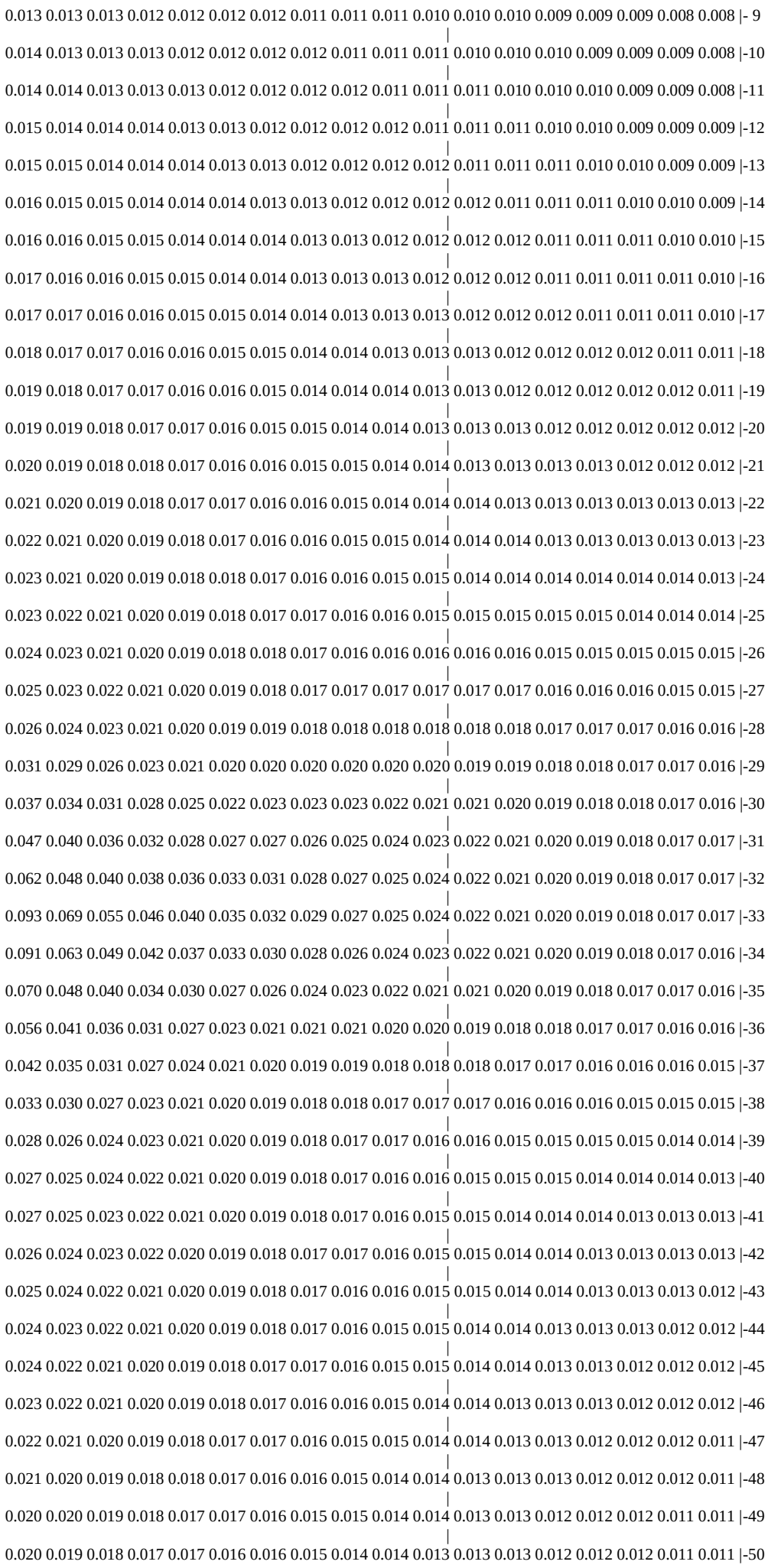
0.013 0.013 0.013 0.012 0.012 0.012 0.012 0.011 0.011 0.011 0.010 0.010 0.010 0.009 0.009 0.009 0.008 0.008 |- 9
0.014 0.013 0.013 0.013 0.012 0.012 0.012 0.012 0.011 0.011 0.011 0.010 0.010 0.010 0.009 0.009 0.009 0.008 |-10
0.014 0.014 0.013 0.013 0.013 0.012 0.012 0.012 0.012 0.011 0.011 0.011 0.010 0.010 0.010 0.009 0.009 0.008 |-11
0.015 0.014 0.014 0.014 0.013 0.013 0.012 0.012 0.012 0.012 0.011 0.011 0.011 0.010 0.010 0.009 0.009 0.009 |-12
0.015 0.015 0.014 0.014 0.014 0.013 0.013 0.012 0.012 0.012 0.012 0.011 0.011 0.011 0.010 0.010 0.009 0.009 |-13
0.016 0.015 0.015 0.014 0.014 0.014 0.013 0.013 0.012 0.012 0.012 0.012 0.011 0.011 0.011 0.010 0.010 0.009 |-14
0.016 0.016 0.015 0.015 0.014 0.014 0.014 0.013 0.013 0.012 0.012 0.012 0.012 0.011 0.011 0.011 0.010 0.010 |-15
0.017 0.016 0.016 0.015 0.015 0.014 0.014 0.013 0.013 0.013 0.012 0.012 0.012 0.011 0.011 0.011 0.011 0.010 |-16
0.017 0.017 0.016 0.016 0.015 0.015 0.014 0.014 0.013 0.013 0.013 0.012 0.012 0.012 0.011 0.011 0.011 0.010 |-17
0.018 0.017 0.017 0.016 0.016 0.015 0.015 0.014 0.014 0.013 0.013 0.013 0.012 0.012 0.012 0.012 0.011 0.011 |-18
0.019 0.018 0.017 0.017 0.016 0.016 0.015 0.014 0.014 0.014 0.013 0.013 0.012 0.012 0.012 0.012 0.012 0.011 |-19
0.019 0.019 0.018 0.017 0.017 0.016 0.015 0.015 0.014 0.014 0.013 0.013 0.013 0.012 0.012 0.012 0.012 0.012 |-20
0.020 0.019 0.018 0.018 0.017 0.016 0.016 0.015 0.015 0.014 0.014 0.013 0.013 0.013 0.013 0.012 0.012 0.012 |-21
0.021 0.020 0.019 0.018 0.017 0.017 0.016 0.016 0.015 0.014 0.014 0.014 0.013 0.013 0.013 0.013 0.013 0.013 |-22
0.022 0.021 0.020 0.019 0.018 0.017 0.016 0.016 0.015 0.015 0.014 0.014 0.014 0.013 0.013 0.013 0.013 0.013 |-23
0.023 0.021 0.020 0.019 0.018 0.018 0.017 0.016 0.016 0.015 0.015 0.014 0.014 0.014 0.014 0.014 0.014 0.013 |-24
0.023 0.022 0.021 0.020 0.019 0.018 0.017 0.017 0.016 0.016 0.015 0.015 0.015 0.015 0.015 0.014 0.014 0.014 |-25
0.024 0.023 0.021 0.020 0.019 0.018 0.018 0.017 0.016 0.016 0.016 0.016 0.016 0.015 0.015 0.015 0.015 0.015 |-26
0.025 0.023 0.022 0.021 0.020 0.019 0.018 0.017 0.017 0.017 0.017 0.017 0.017 0.016 0.016 0.016 0.015 0.015 |-27
0.026 0.024 0.023 0.021 0.020 0.019 0.019 0.018 0.018 0.018 0.018 0.018 0.018 0.017 0.017 0.017 0.016 0.016 |-28
0.031 0.029 0.026 0.023 0.021 0.020 0.020 0.020 0.020 0.020 0.020 0.019 0.019 0.018 0.018 0.017 0.017 0.016 |-29
0.037 0.034 0.031 0.028 0.025 0.022 0.023 0.023 0.023 0.022 0.021 0.021 0.020 0.019 0.018 0.018 0.017 0.016 |-30
0.047 0.040 0.036 0.032 0.028 0.027 0.027 0.026 0.025 0.024 0.023 0.022 0.021 0.020 0.019 0.018 0.017 0.017 |-31
0.062 0.048 0.040 0.038 0.036 0.033 0.031 0.028 0.027 0.025 0.024 0.022 0.021 0.020 0.019 0.018 0.017 0.017 |-32
0.093 0.069 0.055 0.046 0.040 0.035 0.032 0.029 0.027 0.025 0.024 0.022 0.021 0.020 0.019 0.018 0.017 0.017 |-33
0.091 0.063 0.049 0.042 0.037 0.033 0.030 0.028 0.026 0.024 0.023 0.022 0.021 0.020 0.019 0.018 0.017 0.016 |-34
0.070 0.048 0.040 0.034 0.030 0.027 0.026 0.024 0.023 0.022 0.021 0.021 0.020 0.019 0.018 0.017 0.017 0.016 |-35
0.056 0.041 0.036 0.031 0.027 0.023 0.021 0.021 0.021 0.020 0.020 0.019 0.018 0.018 0.017 0.017 0.016 0.016 |-36
0.042 0.035 0.031 0.027 0.024 0.021 0.020 0.019 0.019 0.018 0.018 0.018 0.017 0.017 0.016 0.016 0.016 0.015 |-37
0.033 0.030 0.027 0.023 0.021 0.020 0.019 0.018 0.018 0.017 0.017 0.017 0.016 0.016 0.016 0.015 0.015 0.015 |-38
0.028 0.026 0.024 0.023 0.021 0.020 0.019 0.018 0.017 0.017 0.016 0.016 0.015 0.015 0.015 0.015 0.014 0.014 |-39
0.027 0.025 0.024 0.022 0.021 0.020 0.019 0.018 0.017 0.016 0.016 0.015 0.015 0.015 0.014 0.014 0.014 0.013 |-40
0.027 0.025 0.023 0.022 0.021 0.020 0.019 0.018 0.017 0.016 0.015 0.015 0.014 0.014 0.014 0.013 0.013 0.013 |-41
0.026 0.024 0.023 0.022 0.020 0.019 0.018 0.017 0.017 0.016 0.015 0.015 0.014 0.014 0.013 0.013 0.013 0.013 |-42
0.025 0.024 0.022 0.021 0.020 0.019 0.018 0.017 0.016 0.016 0.015 0.015 0.014 0.014 0.013 0.013 0.013 0.012 |-43
0.024 0.023 0.022 0.021 0.020 0.019 0.018 0.017 0.016 0.015 0.015 0.014 0.014 0.013 0.013 0.013 0.012 0.012 |-44
0.024 0.022 0.021 0.020 0.019 0.018 0.017 0.017 0.016 0.015 0.015 0.014 0.014 0.013 0.013 0.012 0.012 0.012 |-45
0.023 0.022 0.021 0.020 0.019 0.018 0.017 0.016 0.016 0.015 0.014 0.014 0.013 0.013 0.013 0.012 0.012 0.012 |-46
0.022 0.021 0.020 0.019 0.018 0.017 0.017 0.016 0.015 0.015 0.014 0.014 0.013 0.013 0.012 0.012 0.012 0.011 |-47
0.021 0.020 0.019 0.018 0.018 0.017 0.016 0.016 0.015 0.014 0.014 0.013 0.013 0.013 0.012 0.012 0.012 0.011 |-48
0.020 0.020 0.019 0.018 0.017 0.017 0.016 0.015 0.015 0.014 0.014 0.013 0.013 0.012 0.012 0.012 0.011 0.011 |-49
0.020 0.019 0.018 0.017 0.017 0.016 0.016 0.015 0.014 0.014 0.013 0.013 0.013 0.012 0.012 0.012 0.011 0.011 |-50

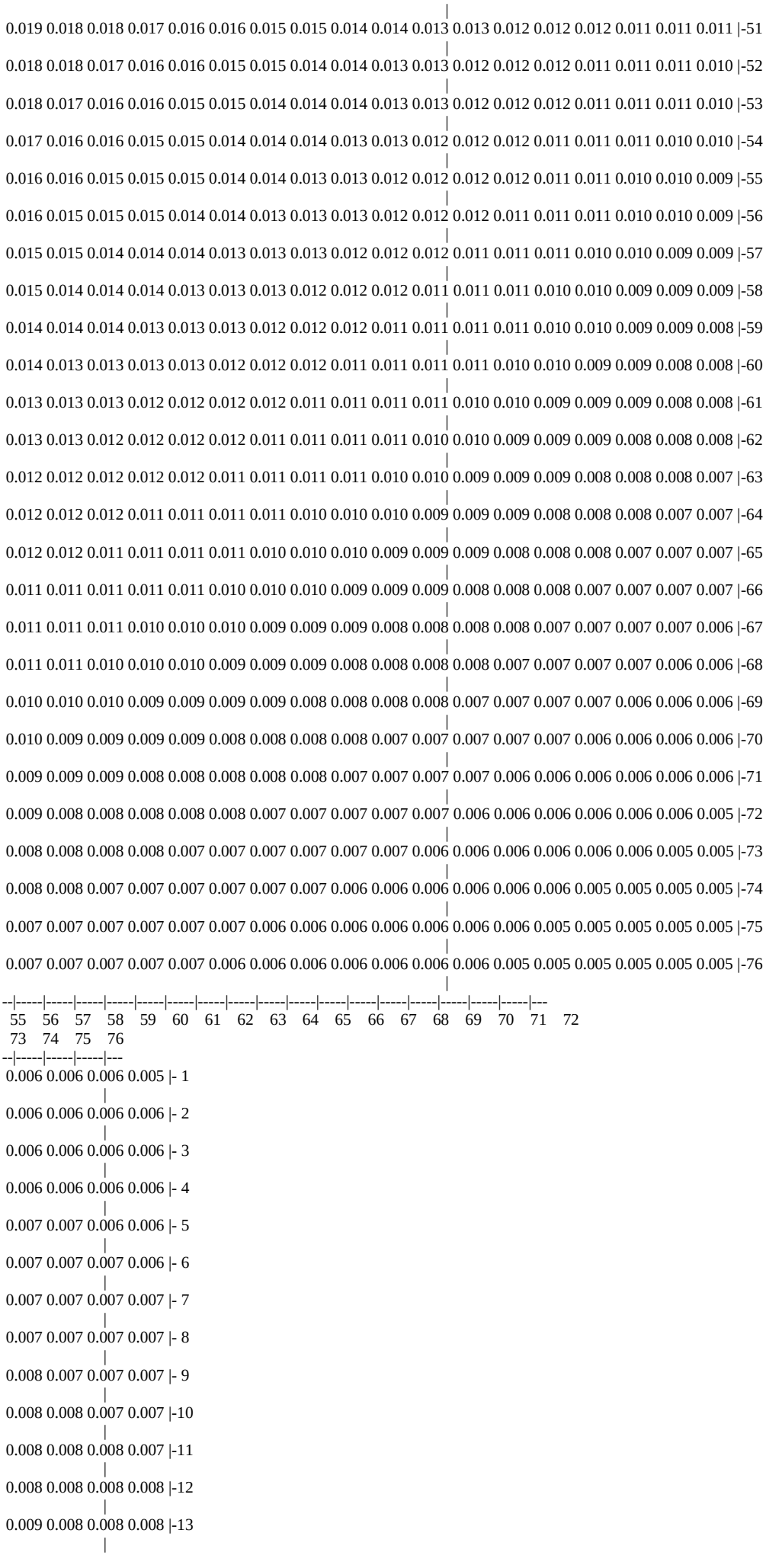
0.019 0.018 0.018 0.017 0.016 0.016 0.015 0.015 0.014 0.014 0.013 0.013 0.012 0.012 0.012 0.011 0.011 0.011 -51
0.018 0.018 0.017 0.016 0.016 0.015 0.015 0.014 0.014 0.013 0.013 0.012 0.012 0.012 0.011 0.011 0.011 0.010 -52
0.018 0.017 0.016 0.016 0.015 0.015 0.014 0.014 0.014 0.013 0.013 0.012 0.012 0.012 0.011 0.011 0.011 0.010 -53
0.017 0.016 0.016 0.015 0.015 0.014 0.014 0.014 0.013 0.013 0.012 0.012 0.012 0.011 0.011 0.011 0.010 0.010 -54
0.016 0.016 0.015 0.015 0.015 0.014 0.014 0.013 0.013 0.012 0.012 0.012 0.012 0.011 0.011 0.010 0.010 0.009 -55
0.016 0.015 0.015 0.015 0.014 0.014 0.013 0.013 0.013 0.012 0.012 0.012 0.011 0.011 0.011 0.010 0.010 0.009 -56
0.015 0.015 0.014 0.014 0.014 0.013 0.013 0.013 0.012 0.012 0.012 0.011 0.011 0.011 0.010 0.010 0.009 0.009 -57
0.015 0.014 0.014 0.014 0.013 0.013 0.013 0.012 0.012 0.012 0.011 0.011 0.011 0.010 0.010 0.009 0.009 0.009 -58
0.014 0.014 0.014 0.013 0.013 0.013 0.012 0.012 0.012 0.011 0.011 0.011 0.011 0.010 0.010 0.009 0.009 0.008 -59
0.014 0.013 0.013 0.013 0.013 0.012 0.012 0.012 0.011 0.011 0.011 0.011 0.010 0.010 0.009 0.009 0.008 0.008 -60
0.013 0.013 0.013 0.012 0.012 0.012 0.012 0.011 0.011 0.011 0.011 0.010 0.010 0.009 0.009 0.009 0.008 0.008 -61
0.013 0.013 0.012 0.012 0.012 0.012 0.011 0.011 0.011 0.011 0.010 0.010 0.009 0.009 0.009 0.008 0.008 0.008 -62
0.012 0.012 0.012 0.012 0.012 0.011 0.011 0.011 0.011 0.010 0.010 0.009 0.009 0.009 0.008 0.008 0.008 0.007 -63
0.012 0.012 0.012 0.011 0.011 0.011 0.011 0.010 0.010 0.010 0.009 0.009 0.009 0.008 0.008 0.008 0.007 0.007 -64
0.012 0.012 0.011 0.011 0.011 0.011 0.010 0.010 0.010 0.009 0.009 0.009 0.008 0.008 0.008 0.007 0.007 0.007 -65
0.011 0.011 0.011 0.011 0.011 0.010 0.010 0.010 0.009 0.009 0.009 0.008 0.008 0.008 0.007 0.007 0.007 0.007 -66
0.011 0.011 0.011 0.010 0.010 0.010 0.009 0.009 0.009 0.008 0.008 0.008 0.008 0.007 0.007 0.007 0.007 0.006 -67
0.011 0.011 0.010 0.010 0.010 0.009 0.009 0.009 0.008 0.008 0.008 0.008 0.007 0.007 0.007 0.007 0.006 0.006 -68
0.010 0.010 0.010 0.009 0.009 0.009 0.009 0.008 0.008 0.008 0.008 0.007 0.007 0.007 0.007 0.006 0.006 0.006 -69
0.010 0.009 0.009 0.009 0.009 0.008 0.008 0.008 0.008 0.007 0.007 0.007 0.007 0.007 0.006 0.006 0.006 0.006 -70
0.009 0.009 0.009 0.008 0.008 0.008 0.008 0.008 0.007 0.007 0.007 0.007 0.006 0.006 0.006 0.006 0.006 0.006 -71
0.009 0.008 0.008 0.008 0.008 0.008 0.007 0.007 0.007 0.007 0.007 0.006 0.006 0.006 0.006 0.006 0.006 0.005 -72
0.008 0.008 0.008 0.008 0.007 0.007 0.007 0.007 0.007 0.007 0.006 0.006 0.006 0.006 0.006 0.006 0.005 0.005 -73
0.008 0.008 0.007 0.007 0.007 0.007 0.007 0.007 0.006 0.006 0.006 0.006 0.006 0.006 0.005 0.005 0.005 0.005 -74
0.007 0.007 0.007 0.007 0.007 0.007 0.006 0.006 0.006 0.006 0.006 0.006 0.006 0.005 0.005 0.005 0.005 0.005 -75
0.007 0.007 0.007 0.007 0.007 0.006 0.006 0.006 0.006 0.006 0.006 0.006 0.005 0.005 0.005 0.005 0.005 0.005 -76
55 56 57 58 59 60 61 62 63 64 65 66 67 68 69 70 71 72
73 74 75 76
0.006 0.006 0.006 0.005 - 1
0.006 0.006 0.006 0.006 - 2
0.006 0.006 0.006 0.006 - 3
0.006 0.006 0.006 0.006 - 4
0.007 0.007 0.006 0.006 - 5
0.007 0.007 0.007 0.006 - 6
0.007 0.007 0.007 0.007 - 7
0.007 0.007 0.007 0.007 - 8
0.008 0.007 0.007 0.007 - 9
0.008 0.008 0.007 0.007 -10
0.008 0.008 0.008 0.007 -11
0.008 0.008 0.008 0.008 -12
0.009 0.008 0.008 0.008 -13

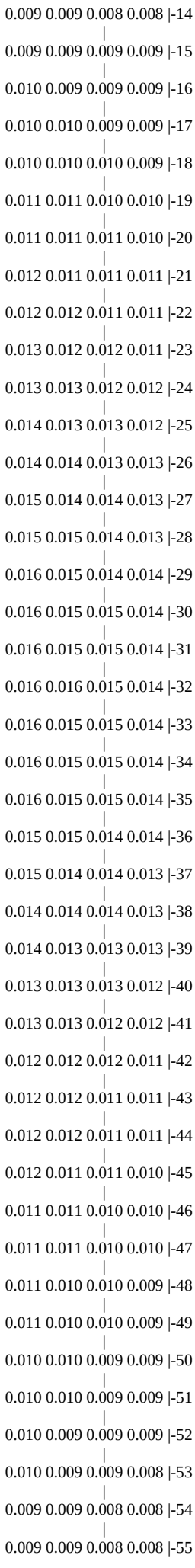
0.009 0.009 0.008 0.008 |-14
0.009 0.009 0.009 0.009 |-15
0.010 0.009 0.009 0.009 |-16
0.010 0.010 0.009 0.009 |-17
0.010 0.010 0.010 0.009 |-18
0.011 0.011 0.010 0.010 |-19
0.011 0.011 0.011 0.010 |-20
0.012 0.011 0.011 0.011 |-21
0.012 0.012 0.011 0.011 |-22
0.013 0.012 0.012 0.011 |-23
0.013 0.013 0.012 0.012 |-24
0.014 0.013 0.013 0.012 |-25
0.014 0.014 0.013 0.013 |-26
0.015 0.014 0.014 0.013 |-27
0.015 0.015 0.014 0.013 |-28
0.016 0.015 0.014 0.014 |-29
0.016 0.015 0.015 0.014 |-30
0.016 0.015 0.015 0.014 |-31
0.016 0.016 0.015 0.014 |-32
0.016 0.015 0.015 0.014 |-33
0.016 0.015 0.015 0.014 |-34
0.016 0.015 0.015 0.014 |-35
0.015 0.015 0.014 0.014 |-36
0.015 0.014 0.014 0.013 |-37
0.014 0.014 0.014 0.013 |-38
0.014 0.013 0.013 0.013 |-39
0.013 0.013 0.013 0.012 |-40
0.013 0.013 0.012 0.012 |-41
0.012 0.012 0.012 0.011 |-42
0.012 0.012 0.011 0.011 |-43
0.012 0.012 0.011 0.011 |-44
0.012 0.011 0.011 0.010 |-45
0.011 0.011 0.010 0.010 |-46
0.011 0.011 0.010 0.010 |-47
0.011 0.010 0.010 0.009 |-48
0.011 0.010 0.010 0.009 |-49
0.010 0.010 0.009 0.009 |-50
0.010 0.010 0.009 0.009 |-51
0.010 0.009 0.009 0.009 |-52
0.010 0.009 0.009 0.008 |-53
0.009 0.009 0.008 0.008 |-54
0.009 0.009 0.008 0.008 |-55

```
                    |
  0.009 0.008 0.008 0.008 |-56
                    |
  0.008 0.008 0.008 0.007 |-57
                    |
  0.008 0.008 0.008 0.007 |-58
                    |
  0.008 0.008 0.007 0.007 |-59
                    |
  0.008 0.007 0.007 0.007 |-60
                    |
  0.008 0.007 0.007 0.007 |-61
                    |
  0.007 0.007 0.007 0.006 |-62
                    |
  0.007 0.007 0.007 0.006 |-63
                    |
  0.007 0.007 0.006 0.006 |-64
                    |
  0.007 0.006 0.006 0.006 |-65
                    |
  0.006 0.006 0.006 0.006 |-66
                    |
  0.006 0.006 0.006 0.006 |-67
                    |
  0.006 0.006 0.006 0.005 |-68
                    |
  0.006 0.006 0.005 0.005 |-69
                    |
  0.006 0.005 0.005 0.005 |-70
                    |
  0.005 0.005 0.005 0.005 |-71
                    |
  0.005 0.005 0.005 0.005 |-72
                    |
  0.005 0.005 0.005 0.005 |-73
                    |
  0.005 0.005 0.005 0.005 |-74
                    |
  0.005 0.005 0.004 0.004 |-75
                    |
  0.005 0.004 0.004 0.004 |-76
                    |
 --|-----|-----|-----|---
   73    74    75    76
```

В целом по расчетному прямоугольнику:
Максимальная концентрация ---------> См = 6.0508332 долей ПДКмр
= 7.2610002 мг/м3
Достигается в точке с координатами: Хм = 7400.0 м
(X-столбец 38, Y-строка 35) Yм = 8200.0 м
При опасном направлении ветра : 115 град.
и "опасной" скорости ветра : 1.16 м/с

8. Результаты расчета по жилой застройке.
ПК ЭРА v3.0. Модель: МРК-2014
Город :012 Шетский район.
Объект :0001 Месторождение "Шойынтас" ТОО "Металлтерминалсервис".
Вар.расч. :1 Расч.год: 2024 (СП) Расчет проводился 09.02.2023 15:34
Примесь :2732 - Керосин (654*)
ПДКм.р для примеси 2732 = 1.2 мг/м3 (ОБУВ)

Расчет проводился по всем жилым зонам внутри расч. прямоугольника 001
Всего просчитано точек: 91
Фоновая концентрация не задана
Направление ветра: автоматический поиск опасного направления от 0 до 360 град.
Скорость ветра: автоматический поиск опасной скорости от 0.5 до 9.0(Uмр) м/с

```
          _____Расшифровка_обозначений_____
         | Qc - суммарная концентрация [доли ПДК]    |
         | Cc - суммарная концентрация [мг/м.куб]    |
         | Фоп- опасное направл. ветра [ угл. град.] |
         | Uоп- опасная скорость ветра [    м/с    ] |
         | Ви - вклад ИСТОЧНИКА  в  Qc [доли ПДК]    |
         | Ки - код источника для верхней строки  Ви |
   |~~~~~~~~                                ~~~~~~~~~~~~|
   ~~~~~~~~~~~~~~~~~~~~~~~~~~~~~~~~~~~~~~~~~~~~~~~~~~~~~~~~~~~~~~~~~~~~~~~~~~~~~~~~
```

y=	7614:	7657:	7807:	7857:	8000:	8057:	8193:	8257:	8386:	8457:	8579:	8657:	8772:	8857:	8965:
x=	9:	9:	9:	9:	9:	9:	9:	9:	9:	9:	9:	9:	9:	9:	9:

```
----------:------:------:------:------:------:------:------:------:------:------:------:------:------:------:
Qc : 0.011: 0.012: 0.012: 0.012: 0.012: 0.012: 0.012: 0.011: 0.011: 0.011: 0.011: 0.011: 0.011: 0.011: 0.011:
Cc : 0.014: 0.014: 0.014: 0.014: 0.014: 0.014: 0.014: 0.014: 0.014: 0.014: 0.014: 0.014: 0.014: 0.014: 0.014:
~~~~~~~~~~~~~~~~~~~~~~~~~~~~~~~~~~~~~~~~~~~~~~~~~~~~~~~~~~~~~~~~~~~~~~~~~~~~~~~~~~~~~~~~~~~~~~~~~~~~~~~~~~~~~~
~
________________________________________________________________________________________________________________
 y=  9057: 9158: 9257: 9351: 9457: 9544: 9657: 9737: 9713: 7496: 9657: 9642: 7476: 7657: 7857:
----------:------:------:------:------:------:------:------:------:------:------:------:------:------:------:
 x=     9:    9:    9:    9:    9:    9:    9:    9:   24:   72:  149:  182:  197:  209:  209:
----------:------:------:------:------:------:------:------:------:------:------:------:------:------:------:
Qc : 0.011: 0.011: 0.011: 0.011: 0.011: 0.011: 0.011: 0.011: 0.011: 0.012: 0.011: 0.011: 0.012: 0.012: 0.012:
Cc : 0.013: 0.013: 0.013: 0.013: 0.013: 0.013: 0.013: 0.013: 0.013: 0.014: 0.014: 0.014: 0.014: 0.015: 0.015:
~~~~~~~~~~~~~~~~~~~~~~~~~~~~~~~~~~~~~~~~~~~~~~~~~~~~~~~~~~~~~~~~~~~~~~~~~~~~~~~~~~~~~~~~~~~~~~~~~~~~~~~~~~~~~~
~
________________________________________________________________________________________________________________
 y=  8057: 8257: 8457: 8657: 8857: 9057: 9257: 9457: 7457: 9572: 7609: 7657: 7857: 8057: 8257:
----------:------:------:------:------:------:------:------:------:------:------:------:------:------:------:
 x=   209:  209:  209:  209:  209:  209:  209:  209:  323:  339:  397:  409:  409:  409:  409:
----------:------:------:------:------:------:------:------:------:------:------:------:------:------:------:
Qc : 0.012: 0.012: 0.012: 0.012: 0.012: 0.012: 0.012: 0.012: 0.012: 0.012: 0.012: 0.013: 0.013: 0.013: 0.012:
Cc : 0.015: 0.015: 0.015: 0.014: 0.014: 0.014: 0.014: 0.014: 0.015: 0.014: 0.015: 0.015: 0.015: 0.015: 0.015:
~~~~~~~~~~~~~~~~~~~~~~~~~~~~~~~~~~~~~~~~~~~~~~~~~~~~~~~~~~~~~~~~~~~~~~~~~~~~~~~~~~~~~~~~~~~~~~~~~~~~~~~~~~~~~~
~
________________________________________________________________________________________________________________
 y=  8457: 8657: 8857: 9057: 9257: 9457: 7657: 7761: 9540: 7857: 7913: 8050: 8057: 9509: 8257:
----------:------:------:------:------:------:------:------:------:------:------:------:------:------:------:
 x=   409:  409:  409:  409:  409:  409:  420:  470:  473:  516:  543:  594:  597:  606:  609:
----------:------:------:------:------:------:------:------:------:------:------:------:------:------:------:
Qc : 0.012: 0.012: 0.012: 0.012: 0.012: 0.012: 0.013: 0.013: 0.012: 0.013: 0.013: 0.013: 0.013: 0.012: 0.013:
Cc : 0.015: 0.015: 0.015: 0.015: 0.015: 0.014: 0.015: 0.015: 0.015: 0.015: 0.015: 0.016: 0.016: 0.015: 0.016:
~~~~~~~~~~~~~~~~~~~~~~~~~~~~~~~~~~~~~~~~~~~~~~~~~~~~~~~~~~~~~~~~~~~~~~~~~~~~~~~~~~~~~~~~~~~~~~~~~~~~~~~~~~~~~~
~
________________________________________________________________________________________________________________
 y=  8457: 8657: 8857: 9057: 9257: 9457: 8188: 8257: 9477: 8353: 9457: 8457: 8657: 8857: 9057:
----------:------:------:------:------:------:------:------:------:------:------:------:------:------:------:
 x=   609:  609:  609:  609:  609:  609:  645:  686:  740:  744:  784:  806:  809:  809:  809:
----------:------:------:------:------:------:------:------:------:------:------:------:------:------:------:
Qc : 0.013: 0.013: 0.013: 0.013: 0.013: 0.012: 0.013: 0.013: 0.013: 0.013: 0.013: 0.013: 0.013: 0.013: 0.013:
Cc : 0.015: 0.015: 0.015: 0.015: 0.015: 0.015: 0.016: 0.016: 0.015: 0.016: 0.015: 0.016: 0.016: 0.016: 0.016:
~~~~~~~~~~~~~~~~~~~~~~~~~~~~~~~~~~~~~~~~~~~~~~~~~~~~~~~~~~~~~~~~~~~~~~~~~~~~~~~~~~~~~~~~~~~~~~~~~~~~~~~~~~~~~~
~
________________________________________________________________________________________________________________
 y=  9257: 8518: 9422: 8657: 8660: 8801: 8857: 9367: 8943: 9057: 9257: 9057: 9285: 9072: 9257:
----------:------:------:------:------:------:------:------:------:------:------:------:------:------:------:
 x=   809:  842:  858:  891:  892:  942:  961:  976:  991: 1009: 1009: 1081: 1086: 1094: 1123:
----------:------:------:------:------:------:------:------:------:------:------:------:------:------:------:
Qc : 0.013: 0.013: 0.013: 0.013: 0.013: 0.014: 0.014: 0.013: 0.014: 0.013: 0.013: 0.014: 0.014: 0.014: 0.014:
Cc : 0.016: 0.016: 0.016: 0.016: 0.016: 0.016: 0.016: 0.016: 0.016: 0.016: 0.016: 0.016: 0.016: 0.016: 0.016:
~~~~~~~~~~~~~~~~~~~~~~~~~~~~~~~~~~~~~~~~~~~~~~~~~~~~~~~~~~~~~~~~~~~~~~~~~~~~~~~~~~~~~~~~~~~~~~~~~~~~~~~~~~~~~~
~
___________
 y=  9202:
----------:
 x=  1196:
----------:
Qc : 0.014:
Cc : 0.017:
~~~~~~~~~~~


 Результаты расчета в точке максимума   ПК ЭРА v3.0.  Модель: МРК-2014
         Координаты точки :  X=  1196.0 м,  Y=  9202.0 м

                                    _______________________________
 Максимальная суммарная концентрация | Cs=   0.0138636 доли ПДКмр|
                                    |       0.0166363 мг/м3     |
                                    ~~~~~~~~~~~~~~~~~~~~~~~~~~~~~~~
   Достигается при опасном  направлении    99 град.
                     и скорости ветра  9.00 м/с
Всего источников: 2. В таблице заказано вкладчиков не более чем с 95% вклада
_______________________________ВКЛАДЫ_ИСТОЧНИКОВ_______________________________
|Ном.|    Код    |Тип|   Выброс  |    Вклад   |Вклад в%| Сум. %| Коэф.влияния |
|----|<Об-П>-<Ис>|---|---M-(Mq)--|-С[доли ПДК]|--------|-------|---- b=C/M ---|
|  1 |000101 6025| П1|     1.3830|   0.012671 |  91.4  |  91.4 | 0.009162120  |
|  2 |000101 6026| П1|     0.3150|   0.001192 |   8.6  | 100.0 | 0.003785376  |
|                      В сумме =    0.013864   100.0                          |
~~~~~~~~~~~~~~~~~~~~~~~~~~~~~~~~~~~~~~~~~~~~~~~~~~~~~~~~~~~~~~~~~~~~~~~~~~~~~~~~


3. Исходные параметры источников.
   ПК ЭРА v3.0.  Модель: МРК-2014
     Город     :012 Шетский район.
     Объект    :0001 Месторождение "Шойынтас" ТОО "Металлтерминалсервис".
     Вар.расч. :1     Расч.год: 2024 (СП)      Расчет проводился 09.02.2023 15:34
```

Примесь :2754 - Алканы С12-19 /в пересчете на С/ (Углеводороды предельные С12-С19 (в пересчете на С); Растворитель РПК-265П) (10)
ПДКм.р для примеси 2754 = 1.0 мг/м3

Коэффициент рельефа (КР): индивидуальный с источников
Коэффициент оседания (F): индивидуальный с источников

Код	Тип	H	D	Wo	V1	T	X1	Y1	X2	Y2	Alf	F	KP	Ди	Выброс
<Об~П>	<Ис>			м/с	м3/с	градС	м	м	м	м	гр.				г/с
000101 6004	П1	2.0			0.0		8336	8373	12	7	0	1.0	1.000	0	0.0000200
000101 6005	П1	2.0			0.0		8317	8393	12	15	0	1.0	1.000	0	0.0000200
000101 6006	П1	2.0			0.0		8317	8374	21	15	0	1.0	1.000	0	0.0000020

4. Расчетные параметры См,Uм,Xм
ПК ЭРА v3.0. Модель: МРК-2014
Город :012 Шетский район.
Объект :0001 Месторождение "Шойынтас" ТОО "Металлтерминалсервис".
Вар.расч. :1 Расч.год: 2024 (СП) Расчет проводился 09.02.2023 15:34
Сезон :ЛЕТО (температура воздуха 20.4 град.С)
Примесь :2754 - Алканы С12-19 /в пересчете на С/ (Углеводороды предельные С12-С19 (в пересчете на С); Растворитель РПК-265П) (10)
ПДКм.р для примеси 2754 = 1.0 мг/м3

| - Для линейных и площадных источников выброс является суммарным по всей площади, а Cm - концентрация одиночного источника, расположенного в центре симметрии, с суммарным M |

Источники			Их расчетные параметры		
Номер	Код	M	Тип	Cm	Um	Xm
п/п	<об-п>-<ис>			[доли ПДК]	[м/с]	[м]
1	000101 6004	0.000020	П1	0.000714	0.50	11.4
2	000101 6005	0.000020	П1	0.000714	0.50	11.4
3	000101 6006	0.00000200	П1	0.000071	0.50	11.4

Суммарный Mq = 0.000042 г/с
Сумма См по всем источникам = 0.001500 долей ПДК
Средневзвешенная опасная скорость ветра = 0.50 м/с
Дальнейший расчет нецелесообразен: Сумма См < 0.05 долей ПДК

5. Управляющие параметры расчета
ПК ЭРА v3.0. Модель: МРК-2014
Город :012 Шетский район.
Объект :0001 Месторождение "Шойынтас" ТОО "Металлтерминалсервис".
Вар.расч. :1 Расч.год: 2024 (СП) Расчет проводился 09.02.2023 15:34
Сезон :ЛЕТО (температура воздуха 20.4 град.С)
Примесь :2754 - Алканы С12-19 /в пересчете на С/ (Углеводороды предельные С12-С19 (в пересчете на С); Растворитель РПК-265П) (10)
ПДКм.р для примеси 2754 = 1.0 мг/м3

Фоновая концентрация не задана

Расчет по прямоугольнику 001 : 15000x15000 с шагом 200
Расчет по территории жилой застройки. Покрытие РП 001
Направление ветра: автоматический поиск опасного направления от 0 до 360 град.
Скорость ветра: автоматический поиск опасной скорости от 0.5 до 9.0(Uмр) м/с
Средневзвешенная опасная скорость ветра Uсв= 0.5 м/с

6. Результаты расчета в виде таблицы.
ПК ЭРА v3.0. Модель: МРК-2014
Город :012 Шетский район.
Объект :0001 Месторождение "Шойынтас" ТОО "Металлтерминалсервис".
Вар.расч. :1 Расч.год: 2024 (СП) Расчет проводился 09.02.2023 15:34
Примесь :2754 - Алканы С12-19 /в пересчете на С/ (Углеводороды предельные С12-С19 (в пересчете на С); Растворитель РПК-265П) (10)
ПДКм.р для примеси 2754 = 1.0 мг/м3

Расчет не проводился: См < 0.05 долей ПДК

7. Суммарные концентрации в узлах расчетной сетки.
ПК ЭРА v3.0. Модель: МРК-2014
Город :012 Шетский район.
Объект :0001 Месторождение "Шойынтас" ТОО "Металлтерминалсервис".
Вар.расч. :1 Расч.год: 2024 (СП) Расчет проводился 09.02.2023 15:34
Примесь :2754 - Алканы С12-19 /в пересчете на С/ (Углеводороды предельные С12-С19 (в пересчете на С); Растворитель РПК-265П) (10)
ПДКм.р для примеси 2754 = 1.0 мг/м3

Расчет не проводился: См < 0.05 долей ПДК

8. Результаты расчета по жилой застройке.
ПК ЭРА v3.0. Модель: МРК-2014
Город :012 Шетский район.
Объект :0001 Месторождение "Шойынтас" ТОО "Металлтерминалсервис".
Вар.расч. :1 Расч.год: 2024 (СП) Расчет проводился 09.02.2023 15:34
Примесь :2754 - Алканы С12-19 /в пересчете на С/ (Углеводороды предельные С12-С19 (в пересчете на С); Растворитель РПК-265П) (10)
ПДКм.р для примеси 2754 = 1.0 мг/м3

Расчет не проводился: См < 0.05 долей ПДК

3. Исходные параметры источников.
ПК ЭРА v3.0. Модель: МРК-2014
Город :012 Шетский район.
Объект :0001 Месторождение "Шойынтас" ТОО "Металлтерминалсервис".
Вар.расч. :1 Расч.год: 2024 (СП) Расчет проводился 09.02.2023 15:34
Примесь :2908 - Пыль неорганическая, содержащая двуокись кремния в %: 70-20 (шамот, цемент, пыль цементного производства - глина, глинистый сланец, доменный шлак, песок, клинкер, зола, кремнезем, зола углей казахстанских месторождений) (494)
ПДКм.р для примеси 2908 = 0.3 мг/м3

Коэффициент рельефа (КР): индивидуальный с источников
Коэффициент оседания (F): индивидуальный с источников

Код	Тип	H	D	Wo	V1	T	X1	Y1	X2	Y2	Alf	F	KP	Ди	Выброс
<Об~П>~<Ис>		~~~	~~м~~	~~м~~	~м/с~	~м3/с~~	градС	~~~м~~~~	~~~м~~~~	~~~м~~~~	~~~м~~~~	гр.	~~~	~~~~	~~	~~~г/с~~
000101 6007	П1	2.0			0.0	7976	8332	12	12	0	3.0	1.000	0		0.0010000
000101 6013	П1	2.0			0.0	10298	8635	17	22	0	3.0	1.000	0		0.0028300

4. Расчетные параметры См,Uм,Хм
ПК ЭРА v3.0. Модель: МРК-2014
Город :012 Шетский район.
Объект :0001 Месторождение "Шойынтас" ТОО "Металлтерминалсервис".
Вар.расч. :1 Расч.год: 2024 (СП) Расчет проводился 09.02.2023 15:34
Сезон :ЛЕТО (температура воздуха 20.4 град.С)
Примесь :2908 - Пыль неорганическая, содержащая двуокись кремния в %: 70-20 (шамот, цемент, пыль цементного производства - глина, глинистый сланец, доменный шлак, песок, клинкер, зола, кремнезем, зола углей казахстанских месторождений) (494)
ПДКм.р для примеси 2908 = 0.3 мг/м3

| - Для линейных и площадных источников выброс является суммарным по всей площади, а Cm - концентрация одиночного источника, расположенного в центре симметрии, с суммарным M |

Источники						
Номер	Код	M	Тип	Cm	Um	Xm
п/п	<об-п>-<ис>			[доли ПДК]	[м/с]	[м]
1	000101 6007	0.001000	П1	0.357165	0.50	5.7
2	000101 6013	0.002830	П1	1.010777	0.50	5.7

Суммарный Mq = 0.003830 г/с
Сумма См по всем источникам = 1.367943 долей ПДК
Средневзвешенная опасная скорость ветра = 0.50 м/с

5. Управляющие параметры расчета
ПК ЭРА v3.0. Модель: МРК-2014
Город :012 Шетский район.
Объект :0001 Месторождение "Шойынтас" ТОО "Металлтерминалсервис".
Вар.расч. :1 Расч.год: 2024 (СП) Расчет проводился 09.02.2023 15:34
Сезон :ЛЕТО (температура воздуха 20.4 град.С)
Примесь :2908 - Пыль неорганическая, содержащая двуокись кремния в %: 70-20 (шамот, цемент, пыль цементного производства - глина, глинистый сланец, доменный шлак, песок, клинкер, зола, кремнезем, зола углей казахстанских месторождений) (494)
ПДКм.р для примеси 2908 = 0.3 мг/м3

Фоновая концентрация не задана

Расчет по прямоугольнику 001 : 15000x15000 с шагом 200
Расчет по территории жилой застройки. Покрытие РП 001
Направление ветра: автоматический поиск опасного направления от 0 до 360 град.
Скорость ветра: автоматический поиск опасной скорости от 0.5 до 9.0(Uмр) м/с
Средневзвешенная опасная скорость ветра Uсв= 0.5 м/с

6. Результаты расчета в виде таблицы.
ПК ЭРА v3.0. Модель: МРК-2014
Город :012 Шетский район.
Объект :0001 Месторождение "Шойынтас" ТОО "Металлтерминалсервис".
Вар.расч. :1 Расч.год: 2024 (СП) Расчет проводился 09.02.2023 15:34
Примесь :2908 - Пыль неорганическая, содержащая двуокись кремния в %: 70-20 (шамот, цемент, пыль цементного производства - глина, глинистый сланец, доменный шлак, песок, клинкер, зола, кремнезем, зола углей казахстанских месторождений) (494)
ПДКм.р для примеси 2908 = 0.3 мг/м3

Расчет проводился на прямоугольнике 1
с параметрами: координаты центра X= 7500, Y= 7500
размеры: длина(по X)= 15000, ширина(по Y)= 15000, шаг сетки= 200
Фоновая концентрация не задана
Направление ветра: автоматический поиск опасного направления от 0 до 360 град.
Скорость ветра: автоматический поиск опасной скорости от 0.5 до 9.0(Uмр) м/с

Расшифровка_обозначений
| Qc - суммарная концентрация [доли ПДК] |
| Cc - суммарная концентрация [мг/м.куб] |
| Фоп- опасное направл. ветра [угл. град.] |
| Uоп- опасная скорость ветра [м/с] |
| Ви - вклад ИСТОЧНИКА в Qc [доли ПДК] |
| Ки - код источника для верхней строки Ви |
| -Если в строке Cmax=< 0.05 ПДК, то Фоп,Uоп,Ви,Ки не печатаются |

y= 15000 : Y-строка 1 Cmax= 0.000

x=	0 :	200:	400:	600:	800:	1000:	1200:	1400:	1600:	1800:	2000:	2200:	2400:	2600:	2800:	3000:
Qc :	0.000	0.000	0.000	0.000	0.000	0.000	0.000	0.000	0.000	0.000	0.000	0.000	0.000	0.000	0.000	0.000
Cc :	0.000	0.000	0.000	0.000	0.000	0.000	0.000	0.000	0.000	0.000	0.000	0.000	0.000	0.000	0.000	0.000
Фоп:	0	0	0	0	0	0	0	0	0	0	0	0	0	0	0	0
Uоп:	0.00	0.00	0.00	0.00	0.00	0.00	0.00	0.00	0.00	0.00	0.00	0.00	0.00	0.00	0.00	0.00
Ви :	0.000	0.000	0.000	0.000	0.000	0.000	0.000	0.000	0.000	0.000	0.000	0.000	0.000	0.000	0.000	0.000
Ки :	0	0	0	0	0	0	0	0	0	0	0	0	0	0	0	0

x=	3200:	3400:	3600:	3800:	4000:	4200:	4400:	4600:	4800:	5000:	5200:	5400:	5600:	5800:	6000:	6200:
Qc :	0.000	0.000	0.000	0.000	0.000	0.000	0.000	0.000	0.000	0.000	0.000	0.000	0.000	0.000	0.000	0.000
Cc :	0.000	0.000	0.000	0.000	0.000	0.000	0.000	0.000	0.000	0.000	0.000	0.000	0.000	0.000	0.000	0.000
Фоп:	0	0	0	0	0	0	0	0	0	0	0	0	0	0	0	0
Uоп:	0.00	0.00	0.00	0.00	0.00	0.00	0.00	0.00	0.00	0.00	0.00	0.00	0.00	0.00	0.00	0.00
Ви :	0.000	0.000	0.000	0.000	0.000	0.000	0.000	0.000	0.000	0.000	0.000	0.000	0.000	0.000	0.000	0.000
Ки :	0	0	0	0	0	0	0	0	0	0	0	0	0	0	0	0

x=	6400:	6600:	6800:	7000:	7200:	7400:	7600:	7800:	8000:	8200:	8400:	8600:	8800:	9000:	9200:	9400:
Qc :	0.000	0.000	0.000	0.000	0.000	0.000	0.000	0.000	0.000	0.000	0.000	0.000	0.000	0.000	0.000	0.000
Cc :	0.000	0.000	0.000	0.000	0.000	0.000	0.000	0.000	0.000	0.000	0.000	0.000	0.000	0.000	0.000	0.000
Фоп:	0	0	0	0	0	0	0	0	0	0	0	0	0	0	0	0
Uоп:	0.00	0.00	0.00	0.00	0.00	0.00	0.00	0.00	0.00	0.00	0.00	0.00	0.00	0.00	0.00	0.00
Ви :	0.000	0.000	0.000	0.000	0.000	0.000	0.000	0.000	0.000	0.000	0.000	0.000	0.000	0.000	0.000	0.000
Ки :	0	0	0	0	0	0	0	0	0	0	0	0	0	0	0	0

x=	9600:	9800:	10000:	10200:	10400:	10600:	10800:	11000:	11200:	11400:	11600:	11800:	12000:	12200:	12400:	12600:
Qc :	0.000	0.000	0.000	0.000	0.000	0.000	0.000	0.000	0.000	0.000	0.000	0.000	0.000	0.000	0.000	0.000
Cc :	0.000	0.000	0.000	0.000	0.000	0.000	0.000	0.000	0.000	0.000	0.000	0.000	0.000	0.000	0.000	0.000
Фоп:	0	0	0	0	0	0	0	0	0	0	0	0	0	0	0	0
Uоп:	0.00	0.00	0.00	0.00	0.00	0.00	0.00	0.00	0.00	0.00	0.00	0.00	0.00	0.00	0.00	0.00
Ви :	0.000	0.000	0.000	0.000	0.000	0.000	0.000	0.000	0.000	0.000	0.000	0.000	0.000	0.000	0.000	0.000
Ки :	0	0	0	0	0	0	0	0	0	0	0	0	0	0	0	0

x=	12800:	13000:	13200:	13400:	13600:	13800:	14000:	14200:	14400:	14600:	14800:	15000:
Qc :	0.000	0.000	0.000	0.000	0.000	0.000	0.000	0.000	0.000	0.000	0.000	0.000
Cc :	0.000	0.000	0.000	0.000	0.000	0.000	0.000	0.000	0.000	0.000	0.000	0.000
Фоп:	0	0	0	0	0	0	0	0	0	0	0	0
Uоп:	0.00	0.00	0.00	0.00	0.00	0.00	0.00	0.00	0.00	0.00	0.00	0.00
Ви :	0.000	0.000	0.000	0.000	0.000	0.000	0.000	0.000	0.000	0.000	0.000	0.000
Ки :	0	0	0	0	0	0	0	0	0	0	0	0

y= 14800 : Y-строка 2 Cmax= 0.000

x=	0 :	200:	400:	600:	800:	1000:	1200:	1400:	1600:	1800:	2000:	2200:	2400:	2600:	2800:	3000:
Qc :	0.000	0.000	0.000	0.000	0.000	0.000	0.000	0.000	0.000	0.000	0.000	0.000	0.000	0.000	0.000	0.000
Cc :	0.000	0.000	0.000	0.000	0.000	0.000	0.000	0.000	0.000	0.000	0.000	0.000	0.000	0.000	0.000	0.000
Фоп:	0	0	0	0	0	0	0	0	0	0	0	0	0	0	0	0
Uоп:	0.00	0.00	0.00	0.00	0.00	0.00	0.00	0.00	0.00	0.00	0.00	0.00	0.00	0.00	0.00	0.00
Ви :	0.000	0.000	0.000	0.000	0.000	0.000	0.000	0.000	0.000	0.000	0.000	0.000	0.000	0.000	0.000	0.000
Ки :	0	0	0	0	0	0	0	0	0	0	0	0	0	0	0	0

x=	3200:	3400:	3600:	3800:	4000:	4200:	4400:	4600:	4800:	5000:	5200:	5400:	5600:	5800:	6000:	6200:
Qc :	0.000	0.000	0.000	0.000	0.000	0.000	0.000	0.000	0.000	0.000	0.000	0.000	0.000	0.000	0.000	0.000
Cc :	0.000	0.000	0.000	0.000	0.000	0.000	0.000	0.000	0.000	0.000	0.000	0.000	0.000	0.000	0.000	0.000
Фоп:	0	0	0	0	0	0	0	0	0	0	0	0	0	0	0	0
Uоп:	0.00	0.00	0.00	0.00	0.00	0.00	0.00	0.00	0.00	0.00	0.00	0.00	0.00	0.00	0.00	0.00
Ви :	0.000	0.000	0.000	0.000	0.000	0.000	0.000	0.000	0.000	0.000	0.000	0.000	0.000	0.000	0.000	0.000
Ки :	0	0	0	0	0	0	0	0	0	0	0	0	0	0	0	0

x=	6400:	6600:	6800:	7000:	7200:	7400:	7600:	7800:	8000:	8200:	8400:	8600:	8800:	9000:	9200:	9400:
Qc :	0.000	0.000	0.000	0.000	0.000	0.000	0.000	0.000	0.000	0.000	0.000	0.000	0.000	0.000	0.000	0.000
Cc :	0.000	0.000	0.000	0.000	0.000	0.000	0.000	0.000	0.000	0.000	0.000	0.000	0.000	0.000	0.000	0.000
Фоп:	0	0	0	0	0	0	0	0	0	0	0	0	0	0	0	0
Uоп:	0.00	0.00	0.00	0.00	0.00	0.00	0.00	0.00	0.00	0.00	0.00	0.00	0.00	0.00	0.00	0.00
Ви :	0.000	0.000	0.000	0.000	0.000	0.000	0.000	0.000	0.000	0.000	0.000	0.000	0.000	0.000	0.000	0.000
Ки :	0	0	0	0	0	0	0	0	0	0	0	0	0	0	0	0

x=	9600:	9800:	10000:	10200:	10400:	10600:	10800:	11000:	11200:	11400:	11600:	11800:	12000:	12200:	12400:	12600:
Qc :	0.000	0.000	0.000	0.000	0.000	0.000	0.000	0.000	0.000	0.000	0.000	0.000	0.000	0.000	0.000	0.000
Cc :	0.000	0.000	0.000	0.000	0.000	0.000	0.000	0.000	0.000	0.000	0.000	0.000	0.000	0.000	0.000	0.000
Фоп:	0	0	0	0	0	0	0	0	0	0	0	0	0	0	0	0
Uоп:	0.00	0.00	0.00	0.00	0.00	0.00	0.00	0.00	0.00	0.00	0.00	0.00	0.00	0.00	0.00	0.00
Ви :	0.000	0.000	0.000	0.000	0.000	0.000	0.000	0.000	0.000	0.000	0.000	0.000	0.000	0.000	0.000	0.000
Ки :	0	0	0	0	0	0	0	0	0	0	0	0	0	0	0	0

x=	12800:	13000:	13200:	13400:	13600:	13800:	14000:	14200:	14400:	14600:	14800:	15000:
Qc :	0.000	0.000	0.000	0.000	0.000	0.000	0.000	0.000	0.000	0.000	0.000	0.000
Cc :	0.000	0.000	0.000	0.000	0.000	0.000	0.000	0.000	0.000	0.000	0.000	0.000
Фоп:	0	0	0	0	0	0	0	0	0	0	0	0
Uоп:	0.00	0.00	0.00	0.00	0.00	0.00	0.00	0.00	0.00	0.00	0.00	0.00
Ви :	0.000	0.000	0.000	0.000	0.000	0.000	0.000	0.000	0.000	0.000	0.000	0.000
Ки :	0	0	0	0	0	0	0	0	0	0	0	0

y= 14600 : Y-строка 3 Cmax= 0.000

x=   0 :   200:   400:   600:   800: 1000: 1200: 1400: 1600: 1800: 2000: 2200: 2400: 2600: 2800: 3000:
----------:------:------:------:------:------:------:------:------:------:------:------:------:------:------:------:
~~~~~~
~~~~~~~~
----____
x=   3200: 3400: 3600: 3800: 4000: 4200: 4400: 4600: 4800: 5000: 5200: 5400: 5600: 5800: 6000: 6200:
----------:------:------:------:------:------:------:------:------:------:------:------:------:------:------:------:
~~~~~~
~~~~~~~~
----____
x=   6400: 6600: 6800: 7000: 7200: 7400: 7600: 7800: 8000: 8200: 8400: 8600: 8800: 9000: 9200: 9400:
----------:------:------:------:------:------:------:------:------:------:------:------:------:------:------:------:
~~~~~~
~~~~~~~~
----____
x=   9600: 9800: 10000: 10200: 10400: 10600: 10800: 11000: 11200: 11400: 11600: 11800: 12000: 12200: 12400: 12600:
----------:------:------:------:------:------:------:------:------:------:------:------:------:------:------:------:
~~~~~~
~~~~~~~~
----____
x= 12800: 13000: 13200: 13400: 13600: 13800: 14000: 14200: 14400: 14600: 14800: 15000:
----------:------:------:------:------:------:------:------:------:------:------:------:
~~~~~~
____
y= 14400 : Y-строка 4 Cmax= 0.000
----------:____
x=   0 :   200:   400:   600:   800: 1000: 1200: 1400: 1600: 1800: 2000: 2200: 2400: 2600: 2800: 3000:
----------:------:------:------:------:------:------:------:------:------:------:------:------:------:------:------:
~~~~~~
~~~~~~~~
----____
x=   3200: 3400: 3600: 3800: 4000: 4200: 4400: 4600: 4800: 5000: 5200: 5400: 5600: 5800: 6000: 6200:
----------:------:------:------:------:------:------:------:------:------:------:------:------:------:------:------:
~~~~~~
~~~~~~~~
----____
x=   6400: 6600: 6800: 7000: 7200: 7400: 7600: 7800: 8000: 8200: 8400: 8600: 8800: 9000: 9200: 9400:
----------:------:------:------:------:------:------:------:------:------:------:------:------:------:------:------:
~~~~~~
~~~~~~~~
----____
x=   9600: 9800: 10000: 10200: 10400: 10600: 10800: 11000: 11200: 11400: 11600: 11800: 12000: 12200: 12400: 12600:
----------:------:------:------:------:------:------:------:------:------:------:------:------:------:------:------:
~~~~~~
~~~~~~~~
----____
x= 12800: 13000: 13200: 13400: 13600: 13800: 14000: 14200: 14400: 14600: 14800: 15000:
----------:------:------:------:------:------:------:------:------:------:------:------:
~~~~~~
____
y= 14200 : Y-строка 5 Cmax= 0.000
----------:____
x=   0 :   200:   400:   600:   800: 1000: 1200: 1400: 1600: 1800: 2000: 2200: 2400: 2600: 2800: 3000:
----------:------:------:------:------:------:------:------:------:------:------:------:------:------:------:------:
~~~~~~
~~~~~~~~
----____
x=   3200: 3400: 3600: 3800: 4000: 4200: 4400: 4600: 4800: 5000: 5200: 5400: 5600: 5800: 6000: 6200:
----------:------:------:------:------:------:------:------:------:------:------:------:------:------:------:------:
~~~~~~
~~~~~~~~
----____
x=   6400: 6600: 6800: 7000: 7200: 7400: 7600: 7800: 8000: 8200: 8400: 8600: 8800: 9000: 9200: 9400:
----------:------:------:------:------:------:------:------:------:------:------:------:------:------:------:------:
~~~~~~
~~~~~~~~
----____
x=   9600: 9800: 10000: 10200: 10400: 10600: 10800: 11000: 11200: 11400: 11600: 11800: 12000: 12200: 12400: 12600:
----------:------:------:------:------:------:------:------:------:------:------:------:------:------:------:------:
~~~~~~
~~~~~~~~
----____
x= 12800: 13000: 13200: 13400: 13600: 13800: 14000: 14200: 14400: 14600: 14800: 15000:
----------:------:------:------:------:------:------:------:------:------:------:------:
~~~~~~
____
y= 14000 : Y-строка 6 Cmax= 0.000
----------:____
x=   0 :   200:   400:   600:   800: 1000: 1200: 1400: 1600: 1800: 2000: 2200: 2400: 2600: 2800: 3000:
----------:------:------:------:------:------:------:------:------:------:------:------:------:------:------:------:
~~~~~~
~~~~~~~~
----____
~~~~~~~~

```
 x=   3200:  3400:  3600:  3800:  4000:  4200:  4400:  4600:  4800:  5000:  5200:  5400:  5600:  5800:  6000:  6200:
----------:------:------:------:------:------:------:------:------:------:------:------:------:------:------:------:
~~~~~~~~~~~~~~~~~~~~~~~~~~~~~~~~~~~~~~~~~~~~~~~~~~~~~~~~~~~~~~~~~~~~~~~~~~~~~~~~~~~~~~~~~~~~~~~~~~~~~~~~~~~~~~~~~~~~
~~~~~~~~
----________________________________________________________________________________________________________________
 x=   6400:  6600:  6800:  7000:  7200:  7400:  7600:  7800:  8000:  8200:  8400:  8600:  8800:  9000:  9200:  9400:
----------:------:------:------:------:------:------:------:------:------:------:------:------:------:------:------:
~~~~~~~~~~~~~~~~~~~~~~~~~~~~~~~~~~~~~~~~~~~~~~~~~~~~~~~~~~~~~~~~~~~~~~~~~~~~~~~~~~~~~~~~~~~~~~~~~~~~~~~~~~~~~~~~~~~~
~~~~~~~~
----________________________________________________________________________________________________________________
 x=   9600:  9800: 10000: 10200: 10400: 10600: 10800: 11000: 11200: 11400: 11600: 11800: 12000: 12200: 12400: 12600:
----------:------:------:------:------:------:------:------:------:------:------:------:------:------:------:------:
~~~~~~~~~~~~~~~~~~~~~~~~~~~~~~~~~~~~~~~~~~~~~~~~~~~~~~~~~~~~~~~~~~~~~~~~~~~~~~~~~~~~~~~~~~~~~~~~~~~~~~~~~~~~~~~~~~~~
~~~~~~~~
----____________________________________________________________________________________
 x=  12800: 13000: 13200: 13400: 13600: 13800: 14000: 14200: 14400: 14600: 14800: 15000:
----------:------:------:------:------:------:------:------:------:------:------:------:
~~~~~~~~~~~~~~~~~~~~~~~~~~~~~~~~~~~~~~~~~~~~~~~~~~~~~~~~~~~~~~~~~~~~~~~~~~~~~~~~~~~~~~~~~~~
___________
 y= 13800 : Y-строка  7  Cmax=  0.000
----------:_____________________________________________________________________________________________________
 x=     0 :   200:   400:   600:   800:  1000:  1200:  1400:  1600:  1800:  2000:  2200:  2400:  2600:  2800:  3000:
----------:------:------:------:------:------:------:------:------:------:------:------:------:------:------:------:
~~~~~~~~~~~~~~~~~~~~~~~~~~~~~~~~~~~~~~~~~~~~~~~~~~~~~~~~~~~~~~~~~~~~~~~~~~~~~~~~~~~~~~~~~~~~~~~~~~~~~~~~~~~~~~~~~~~~
~~~~~~~~
----________________________________________________________________________________________________________________
 x=   3200:  3400:  3600:  3800:  4000:  4200:  4400:  4600:  4800:  5000:  5200:  5400:  5600:  5800:  6000:  6200:
----------:------:------:------:------:------:------:------:------:------:------:------:------:------:------:------:
~~~~~~~~~~~~~~~~~~~~~~~~~~~~~~~~~~~~~~~~~~~~~~~~~~~~~~~~~~~~~~~~~~~~~~~~~~~~~~~~~~~~~~~~~~~~~~~~~~~~~~~~~~~~~~~~~~~~
~~~~~~~~
----________________________________________________________________________________________________________________
 x=   6400:  6600:  6800:  7000:  7200:  7400:  7600:  7800:  8000:  8200:  8400:  8600:  8800:  9000:  9200:  9400:
----------:------:------:------:------:------:------:------:------:------:------:------:------:------:------:------:
~~~~~~~~~~~~~~~~~~~~~~~~~~~~~~~~~~~~~~~~~~~~~~~~~~~~~~~~~~~~~~~~~~~~~~~~~~~~~~~~~~~~~~~~~~~~~~~~~~~~~~~~~~~~~~~~~~~~
~~~~~~~~
----________________________________________________________________________________________________________________
 x=   9600:  9800: 10000: 10200: 10400: 10600: 10800: 11000: 11200: 11400: 11600: 11800: 12000: 12200: 12400: 12600:
----------:------:------:------:------:------:------:------:------:------:------:------:------:------:------:------:
~~~~~~~~~~~~~~~~~~~~~~~~~~~~~~~~~~~~~~~~~~~~~~~~~~~~~~~~~~~~~~~~~~~~~~~~~~~~~~~~~~~~~~~~~~~~~~~~~~~~~~~~~~~~~~~~~~~~
~~~~~~~~
----____________________________________________________________________________________
 x=  12800: 13000: 13200: 13400: 13600: 13800: 14000: 14200: 14400: 14600: 14800: 15000:
----------:------:------:------:------:------:------:------:------:------:------:------:
~~~~~~~~~~~~~~~~~~~~~~~~~~~~~~~~~~~~~~~~~~~~~~~~~~~~~~~~~~~~~~~~~~~~~~~~~~~~~~~~~~~~~~~~~~~
___________
 y= 13600 : Y-строка  8  Cmax=  0.000
----------:_____________________________________________________________________________________________________
 x=     0 :   200:   400:   600:   800:  1000:  1200:  1400:  1600:  1800:  2000:  2200:  2400:  2600:  2800:  3000:
----------:------:------:------:------:------:------:------:------:------:------:------:------:------:------:------:
~~~~~~~~~~~~~~~~~~~~~~~~~~~~~~~~~~~~~~~~~~~~~~~~~~~~~~~~~~~~~~~~~~~~~~~~~~~~~~~~~~~~~~~~~~~~~~~~~~~~~~~~~~~~~~~~~~~~
~~~~~~~~
----________________________________________________________________________________________________________________
 x=   3200:  3400:  3600:  3800:  4000:  4200:  4400:  4600:  4800:  5000:  5200:  5400:  5600:  5800:  6000:  6200:
----------:------:------:------:------:------:------:------:------:------:------:------:------:------:------:------:
~~~~~~~~~~~~~~~~~~~~~~~~~~~~~~~~~~~~~~~~~~~~~~~~~~~~~~~~~~~~~~~~~~~~~~~~~~~~~~~~~~~~~~~~~~~~~~~~~~~~~~~~~~~~~~~~~~~~
~~~~~~~~
----________________________________________________________________________________________________________________
 x=   6400:  6600:  6800:  7000:  7200:  7400:  7600:  7800:  8000:  8200:  8400:  8600:  8800:  9000:  9200:  9400:
----------:------:------:------:------:------:------:------:------:------:------:------:------:------:------:------:
~~~~~~~~~~~~~~~~~~~~~~~~~~~~~~~~~~~~~~~~~~~~~~~~~~~~~~~~~~~~~~~~~~~~~~~~~~~~~~~~~~~~~~~~~~~~~~~~~~~~~~~~~~~~~~~~~~~~
~~~~~~~~
----________________________________________________________________________________________________________________
 x=   9600:  9800: 10000: 10200: 10400: 10600: 10800: 11000: 11200: 11400: 11600: 11800: 12000: 12200: 12400: 12600:
----------:------:------:------:------:------:------:------:------:------:------:------:------:------:------:------:
~~~~~~~~~~~~~~~~~~~~~~~~~~~~~~~~~~~~~~~~~~~~~~~~~~~~~~~~~~~~~~~~~~~~~~~~~~~~~~~~~~~~~~~~~~~~~~~~~~~~~~~~~~~~~~~~~~~~
~~~~~~~~
----____________________________________________________________________________________
 x=  12800: 13000: 13200: 13400: 13600: 13800: 14000: 14200: 14400: 14600: 14800: 15000:
----------:------:------:------:------:------:------:------:------:------:------:------:
~~~~~~~~~~~~~~~~~~~~~~~~~~~~~~~~~~~~~~~~~~~~~~~~~~~~~~~~~~~~~~~~~~~~~~~~~~~~~~~~~~~~~~~~~~~
___________
 y= 13400 : Y-строка  9  Cmax=  0.000
----------:_____________________________________________________________________________________________________
 x=     0 :   200:   400:   600:   800:  1000:  1200:  1400:  1600:  1800:  2000:  2200:  2400:  2600:  2800:  3000:
----------:------:------:------:------:------:------:------:------:------:------:------:------:------:------:------:
~~~~~~~~~~~~~~~~~~~~~~~~~~~~~~~~~~~~~~~~~~~~~~~~~~~~~~~~~~~~~~~~~~~~~~~~~~~~~~~~~~~~~~~~~~~~~~~~~~~~~~~~~~~~~~~~~~~~
~~~~~~~~
----________________________________________________________________________________________________________________
 x=   3200:  3400:  3600:  3800:  4000:  4200:  4400:  4600:  4800:  5000:  5200:  5400:  5600:  5800:  6000:  6200:
----------:------:------:------:------:------:------:------:------:------:------:------:------:------:------:------:
~~~~~~~~~~~~~~~~~~~~~~~~~~~~~~~~~~~~~~~~~~~~~~~~~~~~~~~~~~~~~~~~~~~~~~~~~~~~~~~~~~~~~~~~~~~~~~~~~~~~~~~~~~~~~~~~~~~~
~~~~~~~~
----________________________________________________________________________________________________________________
```

x= 6400: 6600: 6800: 7000: 7200: 7400: 7600: 7800: 8000: 8200: 8400: 8600: 8800: 9000: 9200: 9400:
----------:------:------:------:------:------:------:------:------:------:------:------:------:------:------:------:
~~~~~~
----
x= 9600: 9800: 10000: 10200: 10400: 10600: 10800: 11000: 11200: 11400: 11600: 11800: 12000: 12200: 12400: 12600:
----------:------:------:------:------:------:------:------:------:------:------:------:------:------:------:------:
~~~~~~
----
x= 12800: 13000: 13200: 13400: 13600: 13800: 14000: 14200: 14400: 14600: 14800: 15000:
----------:------:------:------:------:------:------:------:------:------:------:------:
~~~~~~

y= 13200 : Y-строка 10 Cmax= 0.000
----------:
x=   0 : 200: 400: 600: 800: 1000: 1200: 1400: 1600: 1800: 2000: 2200: 2400: 2600: 2800: 3000:
----------:------:------:------:------:------:------:------:------:------:------:------:------:------:------:------:
~~~~~~
----
x= 3200: 3400: 3600: 3800: 4000: 4200: 4400: 4600: 4800: 5000: 5200: 5400: 5600: 5800: 6000: 6200:
----------:------:------:------:------:------:------:------:------:------:------:------:------:------:------:------:
~~~~~~
----
x= 6400: 6600: 6800: 7000: 7200: 7400: 7600: 7800: 8000: 8200: 8400: 8600: 8800: 9000: 9200: 9400:
----------:------:------:------:------:------:------:------:------:------:------:------:------:------:------:------:
~~~~~~
----
x= 9600: 9800: 10000: 10200: 10400: 10600: 10800: 11000: 11200: 11400: 11600: 11800: 12000: 12200: 12400: 12600:
----------:------:------:------:------:------:------:------:------:------:------:------:------:------:------:------:
~~~~~~
----
x= 12800: 13000: 13200: 13400: 13600: 13800: 14000: 14200: 14400: 14600: 14800: 15000:
----------:------:------:------:------:------:------:------:------:------:------:------:
~~~~~~

y= 13000 : Y-строка 11 Cmax= 0.000
----------:
x=   0 : 200: 400: 600: 800: 1000: 1200: 1400: 1600: 1800: 2000: 2200: 2400: 2600: 2800: 3000:
----------:------:------:------:------:------:------:------:------:------:------:------:------:------:------:------:
~~~~~~
----
x= 3200: 3400: 3600: 3800: 4000: 4200: 4400: 4600: 4800: 5000: 5200: 5400: 5600: 5800: 6000: 6200:
----------:------:------:------:------:------:------:------:------:------:------:------:------:------:------:------:
~~~~~~
----
x= 6400: 6600: 6800: 7000: 7200: 7400: 7600: 7800: 8000: 8200: 8400: 8600: 8800: 9000: 9200: 9400:
----------:------:------:------:------:------:------:------:------:------:------:------:------:------:------:------:
~~~~~~
----
x= 9600: 9800: 10000: 10200: 10400: 10600: 10800: 11000: 11200: 11400: 11600: 11800: 12000: 12200: 12400: 12600:
----------:------:------:------:------:------:------:------:------:------:------:------:------:------:------:------:
~~~~~~
----
x= 12800: 13000: 13200: 13400: 13600: 13800: 14000: 14200: 14400: 14600: 14800: 15000:
----------:------:------:------:------:------:------:------:------:------:------:------:
~~~~~~

y= 12800 : Y-строка 12 Cmax= 0.000 долей ПДК (x= 10200.0; напр.ветра=179)
----------:
x=   0 : 200: 400: 600: 800: 1000: 1200: 1400: 1600: 1800: 2000: 2200: 2400: 2600: 2800: 3000:
----------:------:------:------:------:------:------:------:------:------:------:------:------:------:------:------:
Qc : 0.000: 0.000: 0.000: 0.000: 0.000: 0.000: 0.000: 0.000: 0.000: 0.000: 0.000: 0.000: 0.000: 0.000: 0.000: 0.000:
Cc : 0.000: 0.000: 0.000: 0.000: 0.000: 0.000: 0.000: 0.000: 0.000: 0.000: 0.000: 0.000: 0.000: 0.000: 0.000: 0.000:
~~~~~~
----
x= 3200: 3400: 3600: 3800: 4000: 4200: 4400: 4600: 4800: 5000: 5200: 5400: 5600: 5800: 6000: 6200:
----------:------:------:------:------:------:------:------:------:------:------:------:------:------:------:------:
Qc : 0.000: 0.000: 0.000: 0.000: 0.000: 0.000: 0.000: 0.000: 0.000: 0.000: 0.000: 0.000: 0.000: 0.000: 0.000: 0.000:
Cc : 0.000: 0.000: 0.000: 0.000: 0.000: 0.000: 0.000: 0.000: 0.000: 0.000: 0.000: 0.000: 0.000: 0.000: 0.000: 0.000:
~~~~~~
----
x= 6400: 6600: 6800: 7000: 7200: 7400: 7600: 7800: 8000: 8200: 8400: 8600: 8800: 9000: 9200: 9400:
~~~~~~

----------:------:------:------:------:------:------:------:------:------:------:------:------:------:------:------:
Qc : 0.000: 0.000: 0.000: 0.000: 0.000: 0.000: 0.000: 0.000: 0.000: 0.000: 0.000: 0.000: 0.000: 0.000: 0.000: 0.000:
Cc : 0.000: 0.000: 0.000: 0.000: 0.000: 0.000: 0.000: 0.000: 0.000: 0.000: 0.000: 0.000: 0.000: 0.000: 0.000: 0.000:
~~~~~~
~~~~~~~~
----____
x= 9600: 9800: 10000: 10200: 10400: 10600: 10800: 11000: 11200: 11400: 11600: 11800: 12000: 12200: 12400: 12600:
----------:------:------:------:------:------:------:------:------:------:------:------:------:------:------:------:
Qc : 0.000: 0.000: 0.000: 0.000: 0.000: 0.000: 0.000: 0.000: 0.000: 0.000: 0.000: 0.000: 0.000: 0.000: 0.000: 0.000:
Cc : 0.000: 0.000: 0.000: 0.000: 0.000: 0.000: 0.000: 0.000: 0.000: 0.000: 0.000: 0.000: 0.000: 0.000: 0.000: 0.000:
~~~~~~
~~~~~~~~
----____
x= 12800: 13000: 13200: 13400: 13600: 13800: 14000: 14200: 14400: 14600: 14800: 15000:
----------:------:------:------:------:------:------:------:------:------:------:------:
Qc : 0.000: 0.000: 0.000: 0.000: 0.000: 0.000: 0.000: 0.000: 0.000: 0.000: 0.000: 0.000:
Cc : 0.000: 0.000: 0.000: 0.000: 0.000: 0.000: 0.000: 0.000: 0.000: 0.000: 0.000: 0.000:
~~~~~~
____
y= 12600 : Y-строка 13 Cmax= 0.000 долей ПДК (x= 10200.0; напр.ветра=179)
----------:____
x= 0 : 200: 400: 600: 800: 1000: 1200: 1400: 1600: 1800: 2000: 2200: 2400: 2600: 2800: 3000:
----------:------:------:------:------:------:------:------:------:------:------:------:------:------:------:------:
Qc : 0.000: 0.000: 0.000: 0.000: 0.000: 0.000: 0.000: 0.000: 0.000: 0.000: 0.000: 0.000: 0.000: 0.000: 0.000: 0.000:
Cc : 0.000: 0.000: 0.000: 0.000: 0.000: 0.000: 0.000: 0.000: 0.000: 0.000: 0.000: 0.000: 0.000: 0.000: 0.000: 0.000:
~~~~~~
~~~~~~~~
----____
x= 3200: 3400: 3600: 3800: 4000: 4200: 4400: 4600: 4800: 5000: 5200: 5400: 5600: 5800: 6000: 6200:
----------:------:------:------:------:------:------:------:------:------:------:------:------:------:------:------:
Qc : 0.000: 0.000: 0.000: 0.000: 0.000: 0.000: 0.000: 0.000: 0.000: 0.000: 0.000: 0.000: 0.000: 0.000: 0.000: 0.000:
Cc : 0.000: 0.000: 0.000: 0.000: 0.000: 0.000: 0.000: 0.000: 0.000: 0.000: 0.000: 0.000: 0.000: 0.000: 0.000: 0.000:
~~~~~~
~~~~~~~~
----____
x= 6400: 6600: 6800: 7000: 7200: 7400: 7600: 7800: 8000: 8200: 8400: 8600: 8800: 9000: 9200: 9400:
----------:------:------:------:------:------:------:------:------:------:------:------:------:------:------:------:
Qc : 0.000: 0.000: 0.000: 0.000: 0.000: 0.000: 0.000: 0.000: 0.000: 0.000: 0.000: 0.000: 0.000: 0.000: 0.000: 0.000:
Cc : 0.000: 0.000: 0.000: 0.000: 0.000: 0.000: 0.000: 0.000: 0.000: 0.000: 0.000: 0.000: 0.000: 0.000: 0.000: 0.000:
~~~~~~
~~~~~~~~
----____
x= 9600: 9800: 10000: 10200: 10400: 10600: 10800: 11000: 11200: 11400: 11600: 11800: 12000: 12200: 12400: 12600:
----------:------:------:------:------:------:------:------:------:------:------:------:------:------:------:------:
Qc : 0.000: 0.000: 0.000: 0.000: 0.000: 0.000: 0.000: 0.000: 0.000: 0.000: 0.000: 0.000: 0.000: 0.000: 0.000: 0.000:
Cc : 0.000: 0.000: 0.000: 0.000: 0.000: 0.000: 0.000: 0.000: 0.000: 0.000: 0.000: 0.000: 0.000: 0.000: 0.000: 0.000:
~~~~~~
~~~~~~~~
----____
x= 12800: 13000: 13200: 13400: 13600: 13800: 14000: 14200: 14400: 14600: 14800: 15000:
----------:------:------:------:------:------:------:------:------:------:------:------:
Qc : 0.000: 0.000: 0.000: 0.000: 0.000: 0.000: 0.000: 0.000: 0.000: 0.000: 0.000: 0.000:
Cc : 0.000: 0.000: 0.000: 0.000: 0.000: 0.000: 0.000: 0.000: 0.000: 0.000: 0.000: 0.000:
~~~~~~
____
y= 12400 : Y-строка 14 Cmax= 0.000 долей ПДК (x= 10400.0; напр.ветра=182)
----------:____
x= 0 : 200: 400: 600: 800: 1000: 1200: 1400: 1600: 1800: 2000: 2200: 2400: 2600: 2800: 3000:
----------:------:------:------:------:------:------:------:------:------:------:------:------:------:------:------:
Qc : 0.000: 0.000: 0.000: 0.000: 0.000: 0.000: 0.000: 0.000: 0.000: 0.000: 0.000: 0.000: 0.000: 0.000: 0.000: 0.000:
Cc : 0.000: 0.000: 0.000: 0.000: 0.000: 0.000: 0.000: 0.000: 0.000: 0.000: 0.000: 0.000: 0.000: 0.000: 0.000: 0.000:
~~~~~~
~~~~~~~~
----____
x= 3200: 3400: 3600: 3800: 4000: 4200: 4400: 4600: 4800: 5000: 5200: 5400: 5600: 5800: 6000: 6200:
----------:------:------:------:------:------:------:------:------:------:------:------:------:------:------:------:
Qc : 0.000: 0.000: 0.000: 0.000: 0.000: 0.000: 0.000: 0.000: 0.000: 0.000: 0.000: 0.000: 0.000: 0.000: 0.000: 0.000:
Cc : 0.000: 0.000: 0.000: 0.000: 0.000: 0.000: 0.000: 0.000: 0.000: 0.000: 0.000: 0.000: 0.000: 0.000: 0.000: 0.000:
~~~~~~
~~~~~~~~
----____
x= 6400: 6600: 6800: 7000: 7200: 7400: 7600: 7800: 8000: 8200: 8400: 8600: 8800: 9000: 9200: 9400:
----------:------:------:------:------:------:------:------:------:------:------:------:------:------:------:------:
Qc : 0.000: 0.000: 0.000: 0.000: 0.000: 0.000: 0.000: 0.000: 0.000: 0.000: 0.000: 0.000: 0.000: 0.000: 0.000: 0.000:
Cc : 0.000: 0.000: 0.000: 0.000: 0.000: 0.000: 0.000: 0.000: 0.000: 0.000: 0.000: 0.000: 0.000: 0.000: 0.000: 0.000:
~~~~~~
~~~~~~~~
----____
x= 9600: 9800: 10000: 10200: 10400: 10600: 10800: 11000: 11200: 11400: 11600: 11800: 12000: 12200: 12400: 12600:
----------:------:------:------:------:------:------:------:------:------:------:------:------:------:------:------:
Qc : 0.000: 0.000: 0.000: 0.000: 0.000: 0.000: 0.000: 0.000: 0.000: 0.000: 0.000: 0.000: 0.000: 0.000: 0.000: 0.000:
Cc : 0.000: 0.000: 0.000: 0.000: 0.000: 0.000: 0.000: 0.000: 0.000: 0.000: 0.000: 0.000: 0.000: 0.000: 0.000: 0.000:

~~~~~~
~~~~~~~~
----____
x= 12800: 13000: 13200: 13400: 13600: 13800: 14000: 14200: 14400: 14600: 14800: 15000:
----------:------:------:------:------:------:------:------:------:------:------:------:
Qc : 0.000: 0.000: 0.000: 0.000: 0.000: 0.000: 0.000: 0.000: 0.000: 0.000: 0.000: 0.000:
Cc : 0.000: 0.000: 0.000: 0.000: 0.000: 0.000: 0.000: 0.000: 0.000: 0.000: 0.000: 0.000:
~~~~~~
____
y= 12200 : Y-строка 15 Cmax= 0.000 долей ПДК (x= 10400.0; напр.ветра=182)
----------:____
x= 0 : 200: 400: 600: 800: 1000: 1200: 1400: 1600: 1800: 2000: 2200: 2400: 2600: 2800: 3000:
----------:------:------:------:------:------:------:------:------:------:------:------:------:------:------:------:
Qc : 0.000: 0.000: 0.000: 0.000: 0.000: 0.000: 0.000: 0.000: 0.000: 0.000: 0.000: 0.000: 0.000: 0.000: 0.000: 0.000:
Cc : 0.000: 0.000: 0.000: 0.000: 0.000: 0.000: 0.000: 0.000: 0.000: 0.000: 0.000: 0.000: 0.000: 0.000: 0.000: 0.000:
~~~~~~
~~~~~~~~
----____
x= 3200: 3400: 3600: 3800: 4000: 4200: 4400: 4600: 4800: 5000: 5200: 5400: 5600: 5800: 6000: 6200:
----------:------:------:------:------:------:------:------:------:------:------:------:------:------:------:------:
Qc : 0.000: 0.000: 0.000: 0.000: 0.000: 0.000: 0.000: 0.000: 0.000: 0.000: 0.000: 0.000: 0.000: 0.000: 0.000: 0.000:
Cc : 0.000: 0.000: 0.000: 0.000: 0.000: 0.000: 0.000: 0.000: 0.000: 0.000: 0.000: 0.000: 0.000: 0.000: 0.000: 0.000:
~~~~~~
~~~~~~~~
----____
x= 6400: 6600: 6800: 7000: 7200: 7400: 7600: 7800: 8000: 8200: 8400: 8600: 8800: 9000: 9200: 9400:
----------:------:------:------:------:------:------:------:------:------:------:------:------:------:------:------:
Qc : 0.000: 0.000: 0.000: 0.000: 0.000: 0.000: 0.000: 0.000: 0.000: 0.000: 0.000: 0.000: 0.000: 0.000: 0.000: 0.000:
Cc : 0.000: 0.000: 0.000: 0.000: 0.000: 0.000: 0.000: 0.000: 0.000: 0.000: 0.000: 0.000: 0.000: 0.000: 0.000: 0.000:
~~~~~~
~~~~~~~~
----____
x= 9600: 9800: 10000: 10200: 10400: 10600: 10800: 11000: 11200: 11400: 11600: 11800: 12000: 12200: 12400: 12600:
----------:------:------:------:------:------:------:------:------:------:------:------:------:------:------:------:
Qc : 0.000: 0.000: 0.000: 0.000: 0.000: 0.000: 0.000: 0.000: 0.000: 0.000: 0.000: 0.000: 0.000: 0.000: 0.000: 0.000:
Cc : 0.000: 0.000: 0.000: 0.000: 0.000: 0.000: 0.000: 0.000: 0.000: 0.000: 0.000: 0.000: 0.000: 0.000: 0.000: 0.000:
~~~~~~
~~~~~~~~
----____
x= 12800: 13000: 13200: 13400: 13600: 13800: 14000: 14200: 14400: 14600: 14800: 15000:
----------:------:------:------:------:------:------:------:------:------:------:------:
Qc : 0.000: 0.000: 0.000: 0.000: 0.000: 0.000: 0.000: 0.000: 0.000: 0.000: 0.000: 0.000:
Cc : 0.000: 0.000: 0.000: 0.000: 0.000: 0.000: 0.000: 0.000: 0.000: 0.000: 0.000: 0.000:
~~~~~~
____
y= 12000 : Y-строка 16 Cmax= 0.000 долей ПДК (x= 10400.0; напр.ветра=182)
----------:____
x= 0 : 200: 400: 600: 800: 1000: 1200: 1400: 1600: 1800: 2000: 2200: 2400: 2600: 2800: 3000:
----------:------:------:------:------:------:------:------:------:------:------:------:------:------:------:------:
Qc : 0.000: 0.000: 0.000: 0.000: 0.000: 0.000: 0.000: 0.000: 0.000: 0.000: 0.000: 0.000: 0.000: 0.000: 0.000: 0.000:
Cc : 0.000: 0.000: 0.000: 0.000: 0.000: 0.000: 0.000: 0.000: 0.000: 0.000: 0.000: 0.000: 0.000: 0.000: 0.000: 0.000:
~~~~~~
~~~~~~~~
----____
x= 3200: 3400: 3600: 3800: 4000: 4200: 4400: 4600: 4800: 5000: 5200: 5400: 5600: 5800: 6000: 6200:
----------:------:------:------:------:------:------:------:------:------:------:------:------:------:------:------:
Qc : 0.000: 0.000: 0.000: 0.000: 0.000: 0.000: 0.000: 0.000: 0.000: 0.000: 0.000: 0.000: 0.000: 0.000: 0.000: 0.000:
Cc : 0.000: 0.000: 0.000: 0.000: 0.000: 0.000: 0.000: 0.000: 0.000: 0.000: 0.000: 0.000: 0.000: 0.000: 0.000: 0.000:
~~~~~~
~~~~~~~~
----____
x= 6400: 6600: 6800: 7000: 7200: 7400: 7600: 7800: 8000: 8200: 8400: 8600: 8800: 9000: 9200: 9400:
----------:------:------:------:------:------:------:------:------:------:------:------:------:------:------:------:
Qc : 0.000: 0.000: 0.000: 0.000: 0.000: 0.000: 0.000: 0.000: 0.000: 0.000: 0.000: 0.000: 0.000: 0.000: 0.000: 0.000:
Cc : 0.000: 0.000: 0.000: 0.000: 0.000: 0.000: 0.000: 0.000: 0.000: 0.000: 0.000: 0.000: 0.000: 0.000: 0.000: 0.000:
~~~~~~
~~~~~~~~
----____
x= 9600: 9800: 10000: 10200: 10400: 10600: 10800: 11000: 11200: 11400: 11600: 11800: 12000: 12200: 12400: 12600:
----------:------:------:------:------:------:------:------:------:------:------:------:------:------:------:------:
Qc : 0.000: 0.000: 0.000: 0.000: 0.000: 0.000: 0.000: 0.000: 0.000: 0.000: 0.000: 0.000: 0.000: 0.000: 0.000: 0.000:
Cc : 0.000: 0.000: 0.000: 0.000: 0.000: 0.000: 0.000: 0.000: 0.000: 0.000: 0.000: 0.000: 0.000: 0.000: 0.000: 0.000:
~~~~~~
~~~~~~~~
----____
x= 12800: 13000: 13200: 13400: 13600: 13800: 14000: 14200: 14400: 14600: 14800: 15000:
----------:------:------:------:------:------:------:------:------:------:------:------:
Qc : 0.000: 0.000: 0.000: 0.000: 0.000: 0.000: 0.000: 0.000: 0.000: 0.000: 0.000: 0.000:
Cc : 0.000: 0.000: 0.000: 0.000: 0.000: 0.000: 0.000: 0.000: 0.000: 0.000: 0.000: 0.000:
~~~~~~
____
y= 11800 : Y-строка 17 Cmax= 0.000 долей ПДК (x= 10400.0; напр.ветра=182)
----------:____
~~~~~~

```
 x=    0 :  200:  400:  600:  800:  1000:  1200:  1400:  1600:  1800:  2000:  2200:  2400:  2600:  2800:  3000:
----------:------:------:------:------:------:------:------:------:------:------:------:------:------:------:------:
Qc : 0.000: 0.000: 0.000: 0.000: 0.000: 0.000: 0.000: 0.000: 0.000: 0.000: 0.000: 0.000: 0.000: 0.000: 0.000: 0.000:
Cc : 0.000: 0.000: 0.000: 0.000: 0.000: 0.000: 0.000: 0.000: 0.000: 0.000: 0.000: 0.000: 0.000: 0.000: 0.000: 0.000:
~~~~~~~~~~~~~~~~~~~~~~~~~~~~~~~~~~~~~~~~~~~~~~~~~~~~~~~~~~~~~~~~~~~~~~~~~~~~~~~~~~~~~~~~~~~~~~~~~~~~~~~~~~~~~~~~
~~~~~~~~
----______________________________________________________________________________________________________
 x=  3200:  3400:  3600:  3800:  4000:  4200:  4400:  4600:  4800:  5000:  5200:  5400:  5600:  5800:  6000:  6200:
----------:------:------:------:------:------:------:------:------:------:------:------:------:------:------:------:
Qc : 0.000: 0.000: 0.000: 0.000: 0.000: 0.000: 0.000: 0.000: 0.000: 0.000: 0.000: 0.000: 0.000: 0.000: 0.000: 0.000:
Cc : 0.000: 0.000: 0.000: 0.000: 0.000: 0.000: 0.000: 0.000: 0.000: 0.000: 0.000: 0.000: 0.000: 0.000: 0.000: 0.000:
~~~~~~~~~~~~~~~~~~~~~~~~~~~~~~~~~~~~~~~~~~~~~~~~~~~~~~~~~~~~~~~~~~~~~~~~~~~~~~~~~~~~~~~~~~~~~~~~~~~~~~~~~~~~~~~~
~~~~~~~~
----______________________________________________________________________________________________________
 x=  6400:  6600:  6800:  7000:  7200:  7400:  7600:  7800:  8000:  8200:  8400:  8600:  8800:  9000:  9200:  9400:
----------:------:------:------:------:------:------:------:------:------:------:------:------:------:------:------:
Qc : 0.000: 0.000: 0.000: 0.000: 0.000: 0.000: 0.000: 0.000: 0.000: 0.000: 0.000: 0.000: 0.000: 0.000: 0.000: 0.000:
Cc : 0.000: 0.000: 0.000: 0.000: 0.000: 0.000: 0.000: 0.000: 0.000: 0.000: 0.000: 0.000: 0.000: 0.000: 0.000: 0.000:
~~~~~~~~~~~~~~~~~~~~~~~~~~~~~~~~~~~~~~~~~~~~~~~~~~~~~~~~~~~~~~~~~~~~~~~~~~~~~~~~~~~~~~~~~~~~~~~~~~~~~~~~~~~~~~~~
~~~~~~~~
----______________________________________________________________________________________________________
 x=  9600:  9800: 10000: 10200: 10400: 10600: 10800: 11000: 11200: 11400: 11600: 11800: 12000: 12200: 12400: 12600:
----------:------:------:------:------:------:------:------:------:------:------:------:------:------:------:------:
Qc : 0.000: 0.000: 0.000: 0.000: 0.000: 0.000: 0.000: 0.000: 0.000: 0.000: 0.000: 0.000: 0.000: 0.000: 0.000: 0.000:
Cc : 0.000: 0.000: 0.000: 0.000: 0.000: 0.000: 0.000: 0.000: 0.000: 0.000: 0.000: 0.000: 0.000: 0.000: 0.000: 0.000:
~~~~~~~~~~~~~~~~~~~~~~~~~~~~~~~~~~~~~~~~~~~~~~~~~~~~~~~~~~~~~~~~~~~~~~~~~~~~~~~~~~~~~~~~~~~~~~~~~~~~~~~~~~~~~~~~
~~~~~~~~
----______________________________________________________________________________
 x=  12800: 13000: 13200: 13400: 13600: 13800: 14000: 14200: 14400: 14600: 14800: 15000:
----------:------:------:------:------:------:------:------:------:------:------:------:
Qc : 0.000: 0.000: 0.000: 0.000: 0.000: 0.000: 0.000: 0.000: 0.000: 0.000: 0.000: 0.000:
Cc : 0.000: 0.000: 0.000: 0.000: 0.000: 0.000: 0.000: 0.000: 0.000: 0.000: 0.000: 0.000:
~~~~~~~~~~~~~~~~~~~~~~~~~~~~~~~~~~~~~~~~~~~~~~~~~~~~~~~~~~~~~~~~~~~~~~~~~~~~~~~~~~~~~~~~~~~~~~

__________
 y= 11600 : Y-строка 18  Cmax=  0.000 долей ПДК (x= 10400.0; напр.ветра=182)
----------:____________________________________________________________________________________________
 x=    0 :  200:  400:  600:  800:  1000:  1200:  1400:  1600:  1800:  2000:  2200:  2400:  2600:  2800:  3000:
----------:------:------:------:------:------:------:------:------:------:------:------:------:------:------:------:
Qc : 0.000: 0.000: 0.000: 0.000: 0.000: 0.000: 0.000: 0.000: 0.000: 0.000: 0.000: 0.000: 0.000: 0.000: 0.000: 0.000:
Cc : 0.000: 0.000: 0.000: 0.000: 0.000: 0.000: 0.000: 0.000: 0.000: 0.000: 0.000: 0.000: 0.000: 0.000: 0.000: 0.000:
~~~~~~~~~~~~~~~~~~~~~~~~~~~~~~~~~~~~~~~~~~~~~~~~~~~~~~~~~~~~~~~~~~~~~~~~~~~~~~~~~~~~~~~~~~~~~~~~~~~~~~~~~~~~~~~~
~~~~~~~~
----______________________________________________________________________________________________________
 x=  3200:  3400:  3600:  3800:  4000:  4200:  4400:  4600:  4800:  5000:  5200:  5400:  5600:  5800:  6000:  6200:
----------:------:------:------:------:------:------:------:------:------:------:------:------:------:------:------:
Qc : 0.000: 0.000: 0.000: 0.000: 0.000: 0.000: 0.000: 0.000: 0.000: 0.000: 0.000: 0.000: 0.000: 0.000: 0.000: 0.000:
Cc : 0.000: 0.000: 0.000: 0.000: 0.000: 0.000: 0.000: 0.000: 0.000: 0.000: 0.000: 0.000: 0.000: 0.000: 0.000: 0.000:
~~~~~~~~~~~~~~~~~~~~~~~~~~~~~~~~~~~~~~~~~~~~~~~~~~~~~~~~~~~~~~~~~~~~~~~~~~~~~~~~~~~~~~~~~~~~~~~~~~~~~~~~~~~~~~~~
~~~~~~~~
----______________________________________________________________________________________________________
 x=  6400:  6600:  6800:  7000:  7200:  7400:  7600:  7800:  8000:  8200:  8400:  8600:  8800:  9000:  9200:  9400:
----------:------:------:------:------:------:------:------:------:------:------:------:------:------:------:------:
Qc : 0.000: 0.000: 0.000: 0.000: 0.000: 0.000: 0.000: 0.000: 0.000: 0.000: 0.000: 0.000: 0.000: 0.000: 0.000: 0.000:
Cc : 0.000: 0.000: 0.000: 0.000: 0.000: 0.000: 0.000: 0.000: 0.000: 0.000: 0.000: 0.000: 0.000: 0.000: 0.000: 0.000:
~~~~~~~~~~~~~~~~~~~~~~~~~~~~~~~~~~~~~~~~~~~~~~~~~~~~~~~~~~~~~~~~~~~~~~~~~~~~~~~~~~~~~~~~~~~~~~~~~~~~~~~~~~~~~~~~
~~~~~~~~
----______________________________________________________________________________________________________
 x=  9600:  9800: 10000: 10200: 10400: 10600: 10800: 11000: 11200: 11400: 11600: 11800: 12000: 12200: 12400: 12600:
----------:------:------:------:------:------:------:------:------:------:------:------:------:------:------:------:
Qc : 0.000: 0.000: 0.000: 0.000: 0.000: 0.000: 0.000: 0.000: 0.000: 0.000: 0.000: 0.000: 0.000: 0.000: 0.000: 0.000:
Cc : 0.000: 0.000: 0.000: 0.000: 0.000: 0.000: 0.000: 0.000: 0.000: 0.000: 0.000: 0.000: 0.000: 0.000: 0.000: 0.000:
~~~~~~~~~~~~~~~~~~~~~~~~~~~~~~~~~~~~~~~~~~~~~~~~~~~~~~~~~~~~~~~~~~~~~~~~~~~~~~~~~~~~~~~~~~~~~~~~~~~~~~~~~~~~~~~~
~~~~~~~~
----______________________________________________________________________________
 x=  12800: 13000: 13200: 13400: 13600: 13800: 14000: 14200: 14400: 14600: 14800: 15000:
----------:------:------:------:------:------:------:------:------:------:------:------:
Qc : 0.000: 0.000: 0.000: 0.000: 0.000: 0.000: 0.000: 0.000: 0.000: 0.000: 0.000: 0.000:
Cc : 0.000: 0.000: 0.000: 0.000: 0.000: 0.000: 0.000: 0.000: 0.000: 0.000: 0.000: 0.000:
~~~~~~~~~~~~~~~~~~~~~~~~~~~~~~~~~~~~~~~~~~~~~~~~~~~~~~~~~~~~~~~~~~~~~~~~~~~~~~~~~~~~~~~~~~~~~~

__________
 y= 11400 : Y-строка 19  Cmax=  0.000 долей ПДК (x= 10200.0; напр.ветра=178)
----------:____________________________________________________________________________________________
 x=    0 :  200:  400:  600:  800:  1000:  1200:  1400:  1600:  1800:  2000:  2200:  2400:  2600:  2800:  3000:
----------:------:------:------:------:------:------:------:------:------:------:------:------:------:------:------:
Qc : 0.000: 0.000: 0.000: 0.000: 0.000: 0.000: 0.000: 0.000: 0.000: 0.000: 0.000: 0.000: 0.000: 0.000: 0.000: 0.000:
Cc : 0.000: 0.000: 0.000: 0.000: 0.000: 0.000: 0.000: 0.000: 0.000: 0.000: 0.000: 0.000: 0.000: 0.000: 0.000: 0.000:
~~~~~~~~~~~~~~~~~~~~~~~~~~~~~~~~~~~~~~~~~~~~~~~~~~~~~~~~~~~~~~~~~~~~~~~~~~~~~~~~~~~~~~~~~~~~~~~~~~~~~~~~~~~~~~~~
~~~~~~~~
----______________________________________________________________________________________________________
 x=  3200:  3400:  3600:  3800:  4000:  4200:  4400:  4600:  4800:  5000:  5200:  5400:  5600:  5800:  6000:  6200:
----------:------:------:------:------:------:------:------:------:------:------:------:------:------:------:------:
Qc : 0.000: 0.000: 0.000: 0.000: 0.000: 0.000: 0.000: 0.000: 0.000: 0.000: 0.000: 0.000: 0.000: 0.000: 0.000: 0.000:
Cc : 0.000: 0.000: 0.000: 0.000: 0.000: 0.000: 0.000: 0.000: 0.000: 0.000: 0.000: 0.000: 0.000: 0.000: 0.000: 0.000:
```

~~~~~~

----____
x= 6400: 6600: 6800: 7000: 7200: 7400: 7600: 7800: 8000: 8200: 8400: 8600: 8800: 9000: 9200: 9400:
----------:------:------:------:------:------:------:------:------:------:------:------:------:------:------:------:
Qc : 0.000: 0.000: 0.000: 0.000: 0.000: 0.000: 0.000: 0.000: 0.000: 0.000: 0.000: 0.000: 0.000: 0.000: 0.000: 0.000:
Cc : 0.000: 0.000: 0.000: 0.000: 0.000: 0.000: 0.000: 0.000: 0.000: 0.000: 0.000: 0.000: 0.000: 0.000: 0.000: 0.000:
~~~~~~

----____
x= 9600: 9800: 10000: 10200: 10400: 10600: 10800: 11000: 11200: 11400: 11600: 11800: 12000: 12200: 12400: 12600:
----------:------:------:------:------:------:------:------:------:------:------:------:------:------:------:------:
Qc : 0.000: 0.000: 0.000: 0.000: 0.000: 0.000: 0.000: 0.000: 0.000: 0.000: 0.000: 0.000: 0.000: 0.000: 0.000: 0.000:
Cc : 0.000: 0.000: 0.000: 0.000: 0.000: 0.000: 0.000: 0.000: 0.000: 0.000: 0.000: 0.000: 0.000: 0.000: 0.000: 0.000:
~~~~~~

----____
x= 12800: 13000: 13200: 13400: 13600: 13800: 14000: 14200: 14400: 14600: 14800: 15000:
----------:------:------:------:------:------:------:------:------:------:------:------:
Qc : 0.000: 0.000: 0.000: 0.000: 0.000: 0.000: 0.000: 0.000: 0.000: 0.000: 0.000: 0.000:
Cc : 0.000: 0.000: 0.000: 0.000: 0.000: 0.000: 0.000: 0.000: 0.000: 0.000: 0.000: 0.000:
~~~~~~

______

y= 11200 : Y-строка 20 Cmax= 0.000 долей ПДК (x= 10200.0; напр.ветра=178)
----------:____
x= 0 : 200: 400: 600: 800: 1000: 1200: 1400: 1600: 1800: 2000: 2200: 2400: 2600: 2800: 3000:
----------:------:------:------:------:------:------:------:------:------:------:------:------:------:------:------:
Qc : 0.000: 0.000: 0.000: 0.000: 0.000: 0.000: 0.000: 0.000: 0.000: 0.000: 0.000: 0.000: 0.000: 0.000: 0.000: 0.000:
Cc : 0.000: 0.000: 0.000: 0.000: 0.000: 0.000: 0.000: 0.000: 0.000: 0.000: 0.000: 0.000: 0.000: 0.000: 0.000: 0.000:
~~~~~~

----____
x= 3200: 3400: 3600: 3800: 4000: 4200: 4400: 4600: 4800: 5000: 5200: 5400: 5600: 5800: 6000: 6200:
----------:------:------:------:------:------:------:------:------:------:------:------:------:------:------:------:
Qc : 0.000: 0.000: 0.000: 0.000: 0.000: 0.000: 0.000: 0.000: 0.000: 0.000: 0.000: 0.000: 0.000: 0.000: 0.000: 0.000:
Cc : 0.000: 0.000: 0.000: 0.000: 0.000: 0.000: 0.000: 0.000: 0.000: 0.000: 0.000: 0.000: 0.000: 0.000: 0.000: 0.000:
~~~~~~

----____
x= 6400: 6600: 6800: 7000: 7200: 7400: 7600: 7800: 8000: 8200: 8400: 8600: 8800: 9000: 9200: 9400:
----------:------:------:------:------:------:------:------:------:------:------:------:------:------:------:------:
Qc : 0.000: 0.000: 0.000: 0.000: 0.000: 0.000: 0.000: 0.000: 0.000: 0.000: 0.000: 0.000: 0.000: 0.000: 0.000: 0.000:
Cc : 0.000: 0.000: 0.000: 0.000: 0.000: 0.000: 0.000: 0.000: 0.000: 0.000: 0.000: 0.000: 0.000: 0.000: 0.000: 0.000:
~~~~~~

----____
x= 9600: 9800: 10000: 10200: 10400: 10600: 10800: 11000: 11200: 11400: 11600: 11800: 12000: 12200: 12400: 12600:
----------:------:------:------:------:------:------:------:------:------:------:------:------:------:------:------:
Qc : 0.000: 0.000: 0.000: 0.000: 0.000: 0.000: 0.000: 0.000: 0.000: 0.000: 0.000: 0.000: 0.000: 0.000: 0.000: 0.000:
Cc : 0.000: 0.000: 0.000: 0.000: 0.000: 0.000: 0.000: 0.000: 0.000: 0.000: 0.000: 0.000: 0.000: 0.000: 0.000: 0.000:
~~~~~~

----____
x= 12800: 13000: 13200: 13400: 13600: 13800: 14000: 14200: 14400: 14600: 14800: 15000:
----------:------:------:------:------:------:------:------:------:------:------:------:
Qc : 0.000: 0.000: 0.000: 0.000: 0.000: 0.000: 0.000: 0.000: 0.000: 0.000: 0.000: 0.000:
Cc : 0.000: 0.000: 0.000: 0.000: 0.000: 0.000: 0.000: 0.000: 0.000: 0.000: 0.000: 0.000:
~~~~~~

______

y= 11000 : Y-строка 21 Cmax= 0.000 долей ПДК (x= 10200.0; напр.ветра=178)
----------:____
x= 0 : 200: 400: 600: 800: 1000: 1200: 1400: 1600: 1800: 2000: 2200: 2400: 2600: 2800: 3000:
----------:------:------:------:------:------:------:------:------:------:------:------:------:------:------:------:
Qc : 0.000: 0.000: 0.000: 0.000: 0.000: 0.000: 0.000: 0.000: 0.000: 0.000: 0.000: 0.000: 0.000: 0.000: 0.000: 0.000:
Cc : 0.000: 0.000: 0.000: 0.000: 0.000: 0.000: 0.000: 0.000: 0.000: 0.000: 0.000: 0.000: 0.000: 0.000: 0.000: 0.000:
~~~~~~

----____
x= 3200: 3400: 3600: 3800: 4000: 4200: 4400: 4600: 4800: 5000: 5200: 5400: 5600: 5800: 6000: 6200:
----------:------:------:------:------:------:------:------:------:------:------:------:------:------:------:------:
Qc : 0.000: 0.000: 0.000: 0.000: 0.000: 0.000: 0.000: 0.000: 0.000: 0.000: 0.000: 0.000: 0.000: 0.000: 0.000: 0.000:
Cc : 0.000: 0.000: 0.000: 0.000: 0.000: 0.000: 0.000: 0.000: 0.000: 0.000: 0.000: 0.000: 0.000: 0.000: 0.000: 0.000:
~~~~~~

----____
x= 6400: 6600: 6800: 7000: 7200: 7400: 7600: 7800: 8000: 8200: 8400: 8600: 8800: 9000: 9200: 9400:
----------:------:------:------:------:------:------:------:------:------:------:------:------:------:------:------:
Qc : 0.000: 0.000: 0.000: 0.000: 0.000: 0.000: 0.000: 0.000: 0.000: 0.000: 0.000: 0.000: 0.000: 0.000: 0.000: 0.000:
Cc : 0.000: 0.000: 0.000: 0.000: 0.000: 0.000: 0.000: 0.000: 0.000: 0.000: 0.000: 0.000: 0.000: 0.000: 0.000: 0.000:
~~~~~~

----____
x= 9600: 9800: 10000: 10200: 10400: 10600: 10800: 11000: 11200: 11400: 11600: 11800: 12000: 12200: 12400: 12600:

----------:------:------:------:------:------:------:------:------:------:------:------:------:------:------:------:
Qc : 0.000: 0.000: 0.000: 0.000: 0.000: 0.000: 0.000: 0.000: 0.000: 0.000: 0.000: 0.000: 0.000: 0.000: 0.000: 0.000:
Cc : 0.000: 0.000: 0.000: 0.000: 0.000: 0.000: 0.000: 0.000: 0.000: 0.000: 0.000: 0.000: 0.000: 0.000: 0.000: 0.000:
~~~~~~

----____
x= 12800: 13000: 13200: 13400: 13600: 13800: 14000: 14200: 14400: 14600: 14800: 15000:
----------:------:------:------:------:------:------:------:------:------:------:------:
Qc : 0.000: 0.000: 0.000: 0.000: 0.000: 0.000: 0.000: 0.000: 0.000: 0.000: 0.000: 0.000:
Cc : 0.000: 0.000: 0.000: 0.000: 0.000: 0.000: 0.000: 0.000: 0.000: 0.000: 0.000: 0.000:
~~~~~~

____
y= 10800 : Y-строка 22 Cmax= 0.000 долей ПДК (x= 10400.0; напр.ветра=183)
----------:____
x= 0 : 200: 400: 600: 800: 1000: 1200: 1400: 1600: 1800: 2000: 2200: 2400: 2600: 2800: 3000:
----------:------:------:------:------:------:------:------:------:------:------:------:------:------:------:------:
Qc : 0.000: 0.000: 0.000: 0.000: 0.000: 0.000: 0.000: 0.000: 0.000: 0.000: 0.000: 0.000: 0.000: 0.000: 0.000: 0.000:
Cc : 0.000: 0.000: 0.000: 0.000: 0.000: 0.000: 0.000: 0.000: 0.000: 0.000: 0.000: 0.000: 0.000: 0.000: 0.000: 0.000:
~~~~~~

----____
x= 3200: 3400: 3600: 3800: 4000: 4200: 4400: 4600: 4800: 5000: 5200: 5400: 5600: 5800: 6000: 6200:
----------:------:------:------:------:------:------:------:------:------:------:------:------:------:------:------:
Qc : 0.000: 0.000: 0.000: 0.000: 0.000: 0.000: 0.000: 0.000: 0.000: 0.000: 0.000: 0.000: 0.000: 0.000: 0.000: 0.000:
Cc : 0.000: 0.000: 0.000: 0.000: 0.000: 0.000: 0.000: 0.000: 0.000: 0.000: 0.000: 0.000: 0.000: 0.000: 0.000: 0.000:
~~~~~~

----____
x= 6400: 6600: 6800: 7000: 7200: 7400: 7600: 7800: 8000: 8200: 8400: 8600: 8800: 9000: 9200: 9400:
----------:------:------:------:------:------:------:------:------:------:------:------:------:------:------:------:
Qc : 0.000: 0.000: 0.000: 0.000: 0.000: 0.000: 0.000: 0.000: 0.000: 0.000: 0.000: 0.000: 0.000: 0.000: 0.000: 0.000:
Cc : 0.000: 0.000: 0.000: 0.000: 0.000: 0.000: 0.000: 0.000: 0.000: 0.000: 0.000: 0.000: 0.000: 0.000: 0.000: 0.000:
~~~~~~

----____
x= 9600: 9800: 10000: 10200: 10400: 10600: 10800: 11000: 11200: 11400: 11600: 11800: 12000: 12200: 12400: 12600:
----------:------:------:------:------:------:------:------:------:------:------:------:------:------:------:------:
Qc : 0.000: 0.000: 0.000: 0.000: 0.000: 0.000: 0.000: 0.000: 0.000: 0.000: 0.000: 0.000: 0.000: 0.000: 0.000: 0.000:
Cc : 0.000: 0.000: 0.000: 0.000: 0.000: 0.000: 0.000: 0.000: 0.000: 0.000: 0.000: 0.000: 0.000: 0.000: 0.000: 0.000:
~~~~~~

----____
x= 12800: 13000: 13200: 13400: 13600: 13800: 14000: 14200: 14400: 14600: 14800: 15000:
----------:------:------:------:------:------:------:------:------:------:------:------:
Qc : 0.000: 0.000: 0.000: 0.000: 0.000: 0.000: 0.000: 0.000: 0.000: 0.000: 0.000: 0.000:
Cc : 0.000: 0.000: 0.000: 0.000: 0.000: 0.000: 0.000: 0.000: 0.000: 0.000: 0.000: 0.000:
~~~~~~

____
y= 10600 : Y-строка 23 Cmax= 0.000 долей ПДК (x= 10400.0; напр.ветра=183)
----------:____
x= 0 : 200: 400: 600: 800: 1000: 1200: 1400: 1600: 1800: 2000: 2200: 2400: 2600: 2800: 3000:
----------:------:------:------:------:------:------:------:------:------:------:------:------:------:------:------:
Qc : 0.000: 0.000: 0.000: 0.000: 0.000: 0.000: 0.000: 0.000: 0.000: 0.000: 0.000: 0.000: 0.000: 0.000: 0.000: 0.000:
Cc : 0.000: 0.000: 0.000: 0.000: 0.000: 0.000: 0.000: 0.000: 0.000: 0.000: 0.000: 0.000: 0.000: 0.000: 0.000: 0.000:
~~~~~~

----____
x= 3200: 3400: 3600: 3800: 4000: 4200: 4400: 4600: 4800: 5000: 5200: 5400: 5600: 5800: 6000: 6200:
----------:------:------:------:------:------:------:------:------:------:------:------:------:------:------:------:
Qc : 0.000: 0.000: 0.000: 0.000: 0.000: 0.000: 0.000: 0.000: 0.000: 0.000: 0.000: 0.000: 0.000: 0.000: 0.000: 0.000:
Cc : 0.000: 0.000: 0.000: 0.000: 0.000: 0.000: 0.000: 0.000: 0.000: 0.000: 0.000: 0.000: 0.000: 0.000: 0.000: 0.000:
~~~~~~

----____
x= 6400: 6600: 6800: 7000: 7200: 7400: 7600: 7800: 8000: 8200: 8400: 8600: 8800: 9000: 9200: 9400:
----------:------:------:------:------:------:------:------:------:------:------:------:------:------:------:------:
Qc : 0.000: 0.000: 0.000: 0.000: 0.000: 0.000: 0.000: 0.000: 0.000: 0.000: 0.000: 0.000: 0.000: 0.000: 0.000: 0.000:
Cc : 0.000: 0.000: 0.000: 0.000: 0.000: 0.000: 0.000: 0.000: 0.000: 0.000: 0.000: 0.000: 0.000: 0.000: 0.000: 0.000:
~~~~~~

----____
x= 9600: 9800: 10000: 10200: 10400: 10600: 10800: 11000: 11200: 11400: 11600: 11800: 12000: 12200: 12400: 12600:
----------:------:------:------:------:------:------:------:------:------:------:------:------:------:------:------:
Qc : 0.000: 0.000: 0.000: 0.000: 0.000: 0.000: 0.000: 0.000: 0.000: 0.000: 0.000: 0.000: 0.000: 0.000: 0.000: 0.000:
Cc : 0.000: 0.000: 0.000: 0.000: 0.000: 0.000: 0.000: 0.000: 0.000: 0.000: 0.000: 0.000: 0.000: 0.000: 0.000: 0.000:
~~~~~~

----____
x= 12800: 13000: 13200: 13400: 13600: 13800: 14000: 14200: 14400: 14600: 14800: 15000:
----------:------:------:------:------:------:------:------:------:------:------:------:
Qc : 0.000: 0.000: 0.000: 0.000: 0.000: 0.000: 0.000: 0.000: 0.000: 0.000: 0.000: 0.000:
Cc : 0.000: 0.000: 0.000: 0.000: 0.000: 0.000: 0.000: 0.000: 0.000: 0.000: 0.000: 0.000:
~~~~~~

____
 y= 10400 : Y-строка 24 Cmax= 0.000 долей ПДК (x= 10200.0; напр.ветра=177)
----------:____
 x=   0 : 200: 400: 600: 800: 1000: 1200: 1400: 1600: 1800: 2000: 2200: 2400: 2600: 2800: 3000:
----------:------:------:------:------:------:------:------:------:------:------:------:------:------:------:------:
Qc : 0.000: 0.000: 0.000: 0.000: 0.000: 0.000: 0.000: 0.000: 0.000: 0.000: 0.000: 0.000: 0.000: 0.000: 0.000: 0.000:
Cc : 0.000: 0.000: 0.000: 0.000: 0.000: 0.000: 0.000: 0.000: 0.000: 0.000: 0.000: 0.000: 0.000: 0.000: 0.000: 0.000:
~~~~~~
~~~~~~~~
----____
 x=   3200: 3400: 3600: 3800: 4000: 4200: 4400: 4600: 4800: 5000: 5200: 5400: 5600: 5800: 6000: 6200:
----------:------:------:------:------:------:------:------:------:------:------:------:------:------:------:------:
Qc : 0.000: 0.000: 0.000: 0.000: 0.000: 0.000: 0.000: 0.000: 0.000: 0.000: 0.000: 0.000: 0.000: 0.000: 0.000: 0.000:
Cc : 0.000: 0.000: 0.000: 0.000: 0.000: 0.000: 0.000: 0.000: 0.000: 0.000: 0.000: 0.000: 0.000: 0.000: 0.000: 0.000:
~~~~~~
~~~~~~~~
----____
 x=   6400: 6600: 6800: 7000: 7200: 7400: 7600: 7800: 8000: 8200: 8400: 8600: 8800: 9000: 9200: 9400:
----------:------:------:------:------:------:------:------:------:------:------:------:------:------:------:------:
Qc : 0.000: 0.000: 0.000: 0.000: 0.000: 0.000: 0.000: 0.000: 0.000: 0.000: 0.000: 0.000: 0.000: 0.000: 0.000: 0.000:
Cc : 0.000: 0.000: 0.000: 0.000: 0.000: 0.000: 0.000: 0.000: 0.000: 0.000: 0.000: 0.000: 0.000: 0.000: 0.000: 0.000:
~~~~~~
~~~~~~~~
----____
 x=   9600: 9800: 10000: 10200: 10400: 10600: 10800: 11000: 11200: 11400: 11600: 11800: 12000: 12200: 12400: 12600:
----------:------:------:------:------:------:------:------:------:------:------:------:------:------:------:------:
Qc : 0.000: 0.000: 0.000: 0.000: 0.000: 0.000: 0.000: 0.000: 0.000: 0.000: 0.000: 0.000: 0.000: 0.000: 0.000: 0.000:
Cc : 0.000: 0.000: 0.000: 0.000: 0.000: 0.000: 0.000: 0.000: 0.000: 0.000: 0.000: 0.000: 0.000: 0.000: 0.000: 0.000:
~~~~~~
~~~~~~~~
----____
 x= 12800: 13000: 13200: 13400: 13600: 13800: 14000: 14200: 14400: 14600: 14800: 15000:
----------:------:------:------:------:------:------:------:------:------:------:------:
Qc : 0.000: 0.000: 0.000: 0.000: 0.000: 0.000: 0.000: 0.000: 0.000: 0.000: 0.000: 0.000:
Cc : 0.000: 0.000: 0.000: 0.000: 0.000: 0.000: 0.000: 0.000: 0.000: 0.000: 0.000: 0.000:
~~~~~~
____
 y= 10200 : Y-строка 25 Cmax= 0.000 долей ПДК (x= 10400.0; напр.ветра=184)
----------:____
 x=   0 : 200: 400: 600: 800: 1000: 1200: 1400: 1600: 1800: 2000: 2200: 2400: 2600: 2800: 3000:
----------:------:------:------:------:------:------:------:------:------:------:------:------:------:------:------:
Qc : 0.000: 0.000: 0.000: 0.000: 0.000: 0.000: 0.000: 0.000: 0.000: 0.000: 0.000: 0.000: 0.000: 0.000: 0.000: 0.000:
Cc : 0.000: 0.000: 0.000: 0.000: 0.000: 0.000: 0.000: 0.000: 0.000: 0.000: 0.000: 0.000: 0.000: 0.000: 0.000: 0.000:
~~~~~~
~~~~~~~~
----____
 x=   3200: 3400: 3600: 3800: 4000: 4200: 4400: 4600: 4800: 5000: 5200: 5400: 5600: 5800: 6000: 6200:
----------:------:------:------:------:------:------:------:------:------:------:------:------:------:------:------:
Qc : 0.000: 0.000: 0.000: 0.000: 0.000: 0.000: 0.000: 0.000: 0.000: 0.000: 0.000: 0.000: 0.000: 0.000: 0.000: 0.000:
Cc : 0.000: 0.000: 0.000: 0.000: 0.000: 0.000: 0.000: 0.000: 0.000: 0.000: 0.000: 0.000: 0.000: 0.000: 0.000: 0.000:
~~~~~~
~~~~~~~~
----____
 x=   6400: 6600: 6800: 7000: 7200: 7400: 7600: 7800: 8000: 8200: 8400: 8600: 8800: 9000: 9200: 9400:
----------:------:------:------:------:------:------:------:------:------:------:------:------:------:------:------:
Qc : 0.000: 0.000: 0.000: 0.000: 0.000: 0.000: 0.000: 0.000: 0.000: 0.000: 0.000: 0.000: 0.000: 0.000: 0.000: 0.000:
Cc : 0.000: 0.000: 0.000: 0.000: 0.000: 0.000: 0.000: 0.000: 0.000: 0.000: 0.000: 0.000: 0.000: 0.000: 0.000: 0.000:
~~~~~~
~~~~~~~~
----____
 x=   9600: 9800: 10000: 10200: 10400: 10600: 10800: 11000: 11200: 11400: 11600: 11800: 12000: 12200: 12400: 12600:
----------:------:------:------:------:------:------:------:------:------:------:------:------:------:------:------:
Qc : 0.000: 0.000: 0.000: 0.000: 0.000: 0.000: 0.000: 0.000: 0.000: 0.000: 0.000: 0.000: 0.000: 0.000: 0.000: 0.000:
Cc : 0.000: 0.000: 0.000: 0.000: 0.000: 0.000: 0.000: 0.000: 0.000: 0.000: 0.000: 0.000: 0.000: 0.000: 0.000: 0.000:
~~~~~~
~~~~~~~~
----____
 x= 12800: 13000: 13200: 13400: 13600: 13800: 14000: 14200: 14400: 14600: 14800: 15000:
----------:------:------:------:------:------:------:------:------:------:------:------:
Qc : 0.000: 0.000: 0.000: 0.000: 0.000: 0.000: 0.000: 0.000: 0.000: 0.000: 0.000: 0.000:
Cc : 0.000: 0.000: 0.000: 0.000: 0.000: 0.000: 0.000: 0.000: 0.000: 0.000: 0.000: 0.000:
~~~~~~
____
 y= 10000 : Y-строка 26 Cmax= 0.000 долей ПДК (x= 10200.0; напр.ветра=176)
----------:____
 x=   0 : 200: 400: 600: 800: 1000: 1200: 1400: 1600: 1800: 2000: 2200: 2400: 2600: 2800: 3000:
----------:------:------:------:------:------:------:------:------:------:------:------:------:------:------:------:
Qc : 0.000: 0.000: 0.000: 0.000: 0.000: 0.000: 0.000: 0.000: 0.000: 0.000: 0.000: 0.000: 0.000: 0.000: 0.000: 0.000:
Cc : 0.000: 0.000: 0.000: 0.000: 0.000: 0.000: 0.000: 0.000: 0.000: 0.000: 0.000: 0.000: 0.000: 0.000: 0.000: 0.000:
~~~~~~
~~~~~~~~
----____
 x=   3200: 3400: 3600: 3800: 4000: 4200: 4400: 4600: 4800: 5000: 5200: 5400: 5600: 5800: 6000: 6200:

----------:------:------:------:------:------:------:------:------:------:------:------:------:------:------:------:
Qc : 0.000: 0.000: 0.000: 0.000: 0.000: 0.000: 0.000: 0.000: 0.000: 0.000: 0.000: 0.000: 0.000: 0.000: 0.000: 0.000:
Cc : 0.000: 0.000: 0.000: 0.000: 0.000: 0.000: 0.000: 0.000: 0.000: 0.000: 0.000: 0.000: 0.000: 0.000: 0.000: 0.000:
~~~~~~
~~~~~~~~
----____
x= 6400: 6600: 6800: 7000: 7200: 7400: 7600: 7800: 8000: 8200: 8400: 8600: 8800: 9000: 9200: 9400:
----------:------:------:------:------:------:------:------:------:------:------:------:------:------:------:------:
Qc : 0.000: 0.000: 0.000: 0.000: 0.000: 0.000: 0.000: 0.000: 0.000: 0.000: 0.000: 0.000: 0.000: 0.000: 0.000: 0.000:
Cc : 0.000: 0.000: 0.000: 0.000: 0.000: 0.000: 0.000: 0.000: 0.000: 0.000: 0.000: 0.000: 0.000: 0.000: 0.000: 0.000:
~~~~~~
~~~~~~~~
----____
x= 9600: 9800: 10000: 10200: 10400: 10600: 10800: 11000: 11200: 11400: 11600: 11800: 12000: 12200: 12400: 12600:
----------:------:------:------:------:------:------:------:------:------:------:------:------:------:------:------:
Qc : 0.000: 0.000: 0.000: 0.000: 0.000: 0.000: 0.000: 0.000: 0.000: 0.000: 0.000: 0.000: 0.000: 0.000: 0.000: 0.000:
Cc : 0.000: 0.000: 0.000: 0.000: 0.000: 0.000: 0.000: 0.000: 0.000: 0.000: 0.000: 0.000: 0.000: 0.000: 0.000: 0.000:
~~~~~~
~~~~~~~~
----____
x= 12800: 13000: 13200: 13400: 13600: 13800: 14000: 14200: 14400: 14600: 14800: 15000:
----------:------:------:------:------:------:------:------:------:------:------:------:
Qc : 0.000: 0.000: 0.000: 0.000: 0.000: 0.000: 0.000: 0.000: 0.000: 0.000: 0.000: 0.000:
Cc : 0.000: 0.000: 0.000: 0.000: 0.000: 0.000: 0.000: 0.000: 0.000: 0.000: 0.000: 0.000:
~~~~~~

____
y= 9800 : Y-строка 27 Cmax= 0.001 долей ПДК (x= 10400.0; напр.ветра=185)
----------:____
x=   0 : 200: 400: 600: 800: 1000: 1200: 1400: 1600: 1800: 2000: 2200: 2400: 2600: 2800: 3000:
----------:------:------:------:------:------:------:------:------:------:------:------:------:------:------:------:
Qc : 0.000: 0.000: 0.000: 0.000: 0.000: 0.000: 0.000: 0.000: 0.000: 0.000: 0.000: 0.000: 0.000: 0.000: 0.000: 0.000:
Cc : 0.000: 0.000: 0.000: 0.000: 0.000: 0.000: 0.000: 0.000: 0.000: 0.000: 0.000: 0.000: 0.000: 0.000: 0.000: 0.000:
~~~~~~
~~~~~~~~
----____
x= 3200: 3400: 3600: 3800: 4000: 4200: 4400: 4600: 4800: 5000: 5200: 5400: 5600: 5800: 6000: 6200:
----------:------:------:------:------:------:------:------:------:------:------:------:------:------:------:------:
Qc : 0.000: 0.000: 0.000: 0.000: 0.000: 0.000: 0.000: 0.000: 0.000: 0.000: 0.000: 0.000: 0.000: 0.000: 0.000: 0.000:
Cc : 0.000: 0.000: 0.000: 0.000: 0.000: 0.000: 0.000: 0.000: 0.000: 0.000: 0.000: 0.000: 0.000: 0.000: 0.000: 0.000:
~~~~~~
~~~~~~~~
----____
x= 6400: 6600: 6800: 7000: 7200: 7400: 7600: 7800: 8000: 8200: 8400: 8600: 8800: 9000: 9200: 9400:
----------:------:------:------:------:------:------:------:------:------:------:------:------:------:------:------:
Qc : 0.000: 0.000: 0.000: 0.000: 0.000: 0.000: 0.000: 0.000: 0.000: 0.000: 0.000: 0.000: 0.000: 0.000: 0.000: 0.000:
Cc : 0.000: 0.000: 0.000: 0.000: 0.000: 0.000: 0.000: 0.000: 0.000: 0.000: 0.000: 0.000: 0.000: 0.000: 0.000: 0.000:
~~~~~~
~~~~~~~~
----____
x= 9600: 9800: 10000: 10200: 10400: 10600: 10800: 11000: 11200: 11400: 11600: 11800: 12000: 12200: 12400: 12600:
----------:------:------:------:------:------:------:------:------:------:------:------:------:------:------:------:
Qc : 0.000: 0.000: 0.001: 0.001: 0.001: 0.001: 0.000: 0.000: 0.000: 0.000: 0.000: 0.000: 0.000: 0.000: 0.000: 0.000:
Cc : 0.000: 0.000: 0.000: 0.000: 0.000: 0.000: 0.000: 0.000: 0.000: 0.000: 0.000: 0.000: 0.000: 0.000: 0.000: 0.000:
~~~~~~
~~~~~~~~
----____
x= 12800: 13000: 13200: 13400: 13600: 13800: 14000: 14200: 14400: 14600: 14800: 15000:
----------:------:------:------:------:------:------:------:------:------:------:------:
Qc : 0.000: 0.000: 0.000: 0.000: 0.000: 0.000: 0.000: 0.000: 0.000: 0.000: 0.000: 0.000:
Cc : 0.000: 0.000: 0.000: 0.000: 0.000: 0.000: 0.000: 0.000: 0.000: 0.000: 0.000: 0.000:
~~~~~~

____
y= 9600 : Y-строка 28 Cmax= 0.001 долей ПДК (x= 10200.0; напр.ветра=174)
----------:____
x=   0 : 200: 400: 600: 800: 1000: 1200: 1400: 1600: 1800: 2000: 2200: 2400: 2600: 2800: 3000:
----------:------:------:------:------:------:------:------:------:------:------:------:------:------:------:------:
Qc : 0.000: 0.000: 0.000: 0.000: 0.000: 0.000: 0.000: 0.000: 0.000: 0.000: 0.000: 0.000: 0.000: 0.000: 0.000: 0.000:
Cc : 0.000: 0.000: 0.000: 0.000: 0.000: 0.000: 0.000: 0.000: 0.000: 0.000: 0.000: 0.000: 0.000: 0.000: 0.000: 0.000:
~~~~~~
~~~~~~~~
----____
x= 3200: 3400: 3600: 3800: 4000: 4200: 4400: 4600: 4800: 5000: 5200: 5400: 5600: 5800: 6000: 6200:
----------:------:------:------:------:------:------:------:------:------:------:------:------:------:------:------:
Qc : 0.000: 0.000: 0.000: 0.000: 0.000: 0.000: 0.000: 0.000: 0.000: 0.000: 0.000: 0.000: 0.000: 0.000: 0.000: 0.000:
Cc : 0.000: 0.000: 0.000: 0.000: 0.000: 0.000: 0.000: 0.000: 0.000: 0.000: 0.000: 0.000: 0.000: 0.000: 0.000: 0.000:
~~~~~~
~~~~~~~~
----____
x= 6400: 6600: 6800: 7000: 7200: 7400: 7600: 7800: 8000: 8200: 8400: 8600: 8800: 9000: 9200: 9400:
----------:------:------:------:------:------:------:------:------:------:------:------:------:------:------:------:
Qc : 0.000: 0.000: 0.000: 0.000: 0.000: 0.000: 0.000: 0.000: 0.000: 0.000: 0.000: 0.000: 0.000: 0.000: 0.000: 0.000:
Cc : 0.000: 0.000: 0.000: 0.000: 0.000: 0.000: 0.000: 0.000: 0.000: 0.000: 0.000: 0.000: 0.000: 0.000: 0.000: 0.000:

```
~~~~~~~~~~~~~~~~~~~~~~~~~~~~~~~~~~~~~~~~~~~~~~~~~~~~~~~~~~~~~~~~~~~~~~~~~~~~~~~~~~~~~~~~~~~~~~~~~~~~~~~~~~~~~~~~~~~~~~~~~~~~~~
~~~~~~~~
----________________________________________________________________________________________________________________
 x=   9600:  9800: 10000: 10200: 10400: 10600: 10800: 11000: 11200: 11400: 11600: 11800: 12000: 12200: 12400: 12600:
----------:------:------:------:------:------:------:------:------:------:------:------:------:------:------:------:
Qc : 0.001: 0.001: 0.001: 0.001: 0.001: 0.001: 0.001: 0.001: 0.000: 0.000: 0.000: 0.000: 0.000: 0.000: 0.000: 0.000:
Cc : 0.000: 0.000: 0.000: 0.000: 0.000: 0.000: 0.000: 0.000: 0.000: 0.000: 0.000: 0.000: 0.000: 0.000: 0.000: 0.000:
~~~~~~~~~~~~~~~~~~~~~~~~~~~~~~~~~~~~~~~~~~~~~~~~~~~~~~~~~~~~~~~~~~~~~~~~~~~~~~~~~~~~~~~~~~~~~~~~~~~~~~~~~~~~~~~~~~~~~~~~~~~~~~
~~~~~~~~
----______________________________________________________________________________________
 x=  12800: 13000: 13200: 13400: 13600: 13800: 14000: 14200: 14400: 14600: 14800: 15000:
----------:------:------:------:------:------:------:------:------:------:------:------:
Qc : 0.000: 0.000: 0.000: 0.000: 0.000: 0.000: 0.000: 0.000: 0.000: 0.000: 0.000: 0.000:
Cc : 0.000: 0.000: 0.000: 0.000: 0.000: 0.000: 0.000: 0.000: 0.000: 0.000: 0.000: 0.000:
~~~~~~~~~~~~~~~~~~~~~~~~~~~~~~~~~~~~~~~~~~~~~~~~~~~~~~~~~~~~~~~~~~~~~~~~~~~~~~~~~~~~~~~~~~~~~~~~~~~~~~~~~~~

____________
 y=  9400 : Y-строка 29  Cmax=  0.001 долей ПДК (x= 10200.0; напр.ветра=173)
----------:_____________________________________________________________________________________________________
 x=     0 :   200:   400:   600:   800:  1000:  1200:  1400:  1600:  1800:  2000:  2200:  2400:  2600:  2800:  3000:
----------:------:------:------:------:------:------:------:------:------:------:------:------:------:------:------:
Qc : 0.000: 0.000: 0.000: 0.000: 0.000: 0.000: 0.000: 0.000: 0.000: 0.000: 0.000: 0.000: 0.000: 0.000: 0.000: 0.000:
Cc : 0.000: 0.000: 0.000: 0.000: 0.000: 0.000: 0.000: 0.000: 0.000: 0.000: 0.000: 0.000: 0.000: 0.000: 0.000: 0.000:
~~~~~~~~~~~~~~~~~~~~~~~~~~~~~~~~~~~~~~~~~~~~~~~~~~~~~~~~~~~~~~~~~~~~~~~~~~~~~~~~~~~~~~~~~~~~~~~~~~~~~~~~~~~~~~~~~~~~~~~~~~~~~~
~~~~~~~~
----________________________________________________________________________________________________________________
 x=   3200:  3400:  3600:  3800:  4000:  4200:  4400:  4600:  4800:  5000:  5200:  5400:  5600:  5800:  6000:  6200:
----------:------:------:------:------:------:------:------:------:------:------:------:------:------:------:------:
Qc : 0.000: 0.000: 0.000: 0.000: 0.000: 0.000: 0.000: 0.000: 0.000: 0.000: 0.000: 0.000: 0.000: 0.000: 0.000: 0.000:
Cc : 0.000: 0.000: 0.000: 0.000: 0.000: 0.000: 0.000: 0.000: 0.000: 0.000: 0.000: 0.000: 0.000: 0.000: 0.000: 0.000:
~~~~~~~~~~~~~~~~~~~~~~~~~~~~~~~~~~~~~~~~~~~~~~~~~~~~~~~~~~~~~~~~~~~~~~~~~~~~~~~~~~~~~~~~~~~~~~~~~~~~~~~~~~~~~~~~~~~~~~~~~~~~~~
~~~~~~~~
----________________________________________________________________________________________________________________
 x=   6400:  6600:  6800:  7000:  7200:  7400:  7600:  7800:  8000:  8200:  8400:  8600:  8800:  9000:  9200:  9400:
----------:------:------:------:------:------:------:------:------:------:------:------:------:------:------:------:
Qc : 0.000: 0.000: 0.000: 0.000: 0.000: 0.000: 0.000: 0.000: 0.000: 0.000: 0.000: 0.000: 0.000: 0.000: 0.000: 0.001:
Cc : 0.000: 0.000: 0.000: 0.000: 0.000: 0.000: 0.000: 0.000: 0.000: 0.000: 0.000: 0.000: 0.000: 0.000: 0.000: 0.000:
~~~~~~~~~~~~~~~~~~~~~~~~~~~~~~~~~~~~~~~~~~~~~~~~~~~~~~~~~~~~~~~~~~~~~~~~~~~~~~~~~~~~~~~~~~~~~~~~~~~~~~~~~~~~~~~~~~~~~~~~~~~~~~
~~~~~~~~
----________________________________________________________________________________________________________________
 x=   9600:  9800: 10000: 10200: 10400: 10600: 10800: 11000: 11200: 11400: 11600: 11800: 12000: 12200: 12400: 12600:
----------:------:------:------:------:------:------:------:------:------:------:------:------:------:------:------:
Qc : 0.001: 0.001: 0.001: 0.001: 0.001: 0.001: 0.001: 0.001: 0.001: 0.000: 0.000: 0.000: 0.000: 0.000: 0.000: 0.000:
Cc : 0.000: 0.000: 0.000: 0.000: 0.000: 0.000: 0.000: 0.000: 0.000: 0.000: 0.000: 0.000: 0.000: 0.000: 0.000: 0.000:
~~~~~~~~~~~~~~~~~~~~~~~~~~~~~~~~~~~~~~~~~~~~~~~~~~~~~~~~~~~~~~~~~~~~~~~~~~~~~~~~~~~~~~~~~~~~~~~~~~~~~~~~~~~~~~~~~~~~~~~~~~~~~~
~~~~~~~~
----______________________________________________________________________________________
 x=  12800: 13000: 13200: 13400: 13600: 13800: 14000: 14200: 14400: 14600: 14800: 15000:
----------:------:------:------:------:------:------:------:------:------:------:------:
Qc : 0.000: 0.000: 0.000: 0.000: 0.000: 0.000: 0.000: 0.000: 0.000: 0.000: 0.000: 0.000:
Cc : 0.000: 0.000: 0.000: 0.000: 0.000: 0.000: 0.000: 0.000: 0.000: 0.000: 0.000: 0.000:
~~~~~~~~~~~~~~~~~~~~~~~~~~~~~~~~~~~~~~~~~~~~~~~~~~~~~~~~~~~~~~~~~~~~~~~~~~~~~~~~~~~~~~~~~~~~~~~~~~~~~~~~~~~

____________
 y=  9200 : Y-строка 30  Cmax=  0.002 долей ПДК (x= 10200.0; напр.ветра=170)
----------:_____________________________________________________________________________________________________
 x=     0 :   200:   400:   600:   800:  1000:  1200:  1400:  1600:  1800:  2000:  2200:  2400:  2600:  2800:  3000:
----------:------:------:------:------:------:------:------:------:------:------:------:------:------:------:------:
Qc : 0.000: 0.000: 0.000: 0.000: 0.000: 0.000: 0.000: 0.000: 0.000: 0.000: 0.000: 0.000: 0.000: 0.000: 0.000: 0.000:
Cc : 0.000: 0.000: 0.000: 0.000: 0.000: 0.000: 0.000: 0.000: 0.000: 0.000: 0.000: 0.000: 0.000: 0.000: 0.000: 0.000:
~~~~~~~~~~~~~~~~~~~~~~~~~~~~~~~~~~~~~~~~~~~~~~~~~~~~~~~~~~~~~~~~~~~~~~~~~~~~~~~~~~~~~~~~~~~~~~~~~~~~~~~~~~~~~~~~~~~~~~~~~~~~~~
~~~~~~~~
----________________________________________________________________________________________________________________
 x=   3200:  3400:  3600:  3800:  4000:  4200:  4400:  4600:  4800:  5000:  5200:  5400:  5600:  5800:  6000:  6200:
----------:------:------:------:------:------:------:------:------:------:------:------:------:------:------:------:
Qc : 0.000: 0.000: 0.000: 0.000: 0.000: 0.000: 0.000: 0.000: 0.000: 0.000: 0.000: 0.000: 0.000: 0.000: 0.000: 0.000:
Cc : 0.000: 0.000: 0.000: 0.000: 0.000: 0.000: 0.000: 0.000: 0.000: 0.000: 0.000: 0.000: 0.000: 0.000: 0.000: 0.000:
~~~~~~~~~~~~~~~~~~~~~~~~~~~~~~~~~~~~~~~~~~~~~~~~~~~~~~~~~~~~~~~~~~~~~~~~~~~~~~~~~~~~~~~~~~~~~~~~~~~~~~~~~~~~~~~~~~~~~~~~~~~~~~
~~~~~~~~
----________________________________________________________________________________________________________________
 x=   6400:  6600:  6800:  7000:  7200:  7400:  7600:  7800:  8000:  8200:  8400:  8600:  8800:  9000:  9200:  9400:
----------:------:------:------:------:------:------:------:------:------:------:------:------:------:------:------:
Qc : 0.000: 0.000: 0.000: 0.000: 0.000: 0.000: 0.000: 0.000: 0.000: 0.000: 0.000: 0.000: 0.000: 0.000: 0.000: 0.001:
Cc : 0.000: 0.000: 0.000: 0.000: 0.000: 0.000: 0.000: 0.000: 0.000: 0.000: 0.000: 0.000: 0.000: 0.000: 0.000: 0.000:
~~~~~~~~~~~~~~~~~~~~~~~~~~~~~~~~~~~~~~~~~~~~~~~~~~~~~~~~~~~~~~~~~~~~~~~~~~~~~~~~~~~~~~~~~~~~~~~~~~~~~~~~~~~~~~~~~~~~~~~~~~~~~~
~~~~~~~~
----________________________________________________________________________________________________________________
 x=   9600:  9800: 10000: 10200: 10400: 10600: 10800: 11000: 11200: 11400: 11600: 11800: 12000: 12200: 12400: 12600:
----------:------:------:------:------:------:------:------:------:------:------:------:------:------:------:------:
Qc : 0.001: 0.001: 0.002: 0.002: 0.002: 0.002: 0.001: 0.001: 0.001: 0.000: 0.000: 0.000: 0.000: 0.000: 0.000: 0.000:
Cc : 0.000: 0.000: 0.000: 0.001: 0.001: 0.000: 0.000: 0.000: 0.000: 0.000: 0.000: 0.000: 0.000: 0.000: 0.000: 0.000:
~~~~~~~~~~~~~~~~~~~~~~~~~~~~~~~~~~~~~~~~~~~~~~~~~~~~~~~~~~~~~~~~~~~~~~~~~~~~~~~~~~~~~~~~~~~~~~~~~~~~~~~~~~~~~~~~~~~~~~~~~~~~~~
~~~~~~~~
----______________________________________________________________________________________
 x=  12800: 13000: 13200: 13400: 13600: 13800: 14000: 14200: 14400: 14600: 14800: 15000:
```

```
----------:------:------:------:------:------:------:------:------:------:------:------:
Qc : 0.000: 0.000: 0.000: 0.000: 0.000: 0.000: 0.000: 0.000: 0.000: 0.000: 0.000: 0.000:
Cc : 0.000: 0.000: 0.000: 0.000: 0.000: 0.000: 0.000: 0.000: 0.000: 0.000: 0.000: 0.000:
~~~~~~~~~~~~~~~~~~~~~~~~~~~~~~~~~~~~~~~~~~~~~~~~~~~~~~~~~~~~~~~~~~~~~~~~~~~~~~~~~~~~~~~~~~~~~~

___________
 y=  9000 : Y-строка 31  Cmax=  0.005 долей ПДК (x= 10200.0; напр.ветра=165)
----------:_____________________________________________________________________________________________________
 x=    0 :  200:  400:  600:  800:  1000:  1200:  1400:  1600:  1800:  2000:  2200:  2400:  2600:  2800:  3000:
----------:------:------:------:------:------:------:------:------:------:------:------:------:------:------:------:
Qc : 0.000: 0.000: 0.000: 0.000: 0.000: 0.000: 0.000: 0.000: 0.000: 0.000: 0.000: 0.000: 0.000: 0.000: 0.000: 0.000:
Cc : 0.000: 0.000: 0.000: 0.000: 0.000: 0.000: 0.000: 0.000: 0.000: 0.000: 0.000: 0.000: 0.000: 0.000: 0.000: 0.000:
~~~~~~~~~~~~~~~~~~~~~~~~~~~~~~~~~~~~~~~~~~~~~~~~~~~~~~~~~~~~~~~~~~~~~~~~~~~~~~~~~~~~~~~~~~~~~~~~~~~~~~~~~~~~~~~~~~~~~~~
~~~~~~~~
----_____________________________________________________________________________________________________________
 x=   3200:  3400:  3600:  3800:  4000:  4200:  4400:  4600:  4800:  5000:  5200:  5400:  5600:  5800:  6000:  6200:
----------:------:------:------:------:------:------:------:------:------:------:------:------:------:------:------:
Qc : 0.000: 0.000: 0.000: 0.000: 0.000: 0.000: 0.000: 0.000: 0.000: 0.000: 0.000: 0.000: 0.000: 0.000: 0.000: 0.000:
Cc : 0.000: 0.000: 0.000: 0.000: 0.000: 0.000: 0.000: 0.000: 0.000: 0.000: 0.000: 0.000: 0.000: 0.000: 0.000: 0.000:
~~~~~~~~~~~~~~~~~~~~~~~~~~~~~~~~~~~~~~~~~~~~~~~~~~~~~~~~~~~~~~~~~~~~~~~~~~~~~~~~~~~~~~~~~~~~~~~~~~~~~~~~~~~~~~~~~~~~~~~
~~~~~~~~
----_____________________________________________________________________________________________________________
 x=   6400:  6600:  6800:  7000:  7200:  7400:  7600:  7800:  8000:  8200:  8400:  8600:  8800:  9000:  9200:  9400:
----------:------:------:------:------:------:------:------:------:------:------:------:------:------:------:------:
Qc : 0.000: 0.000: 0.000: 0.000: 0.000: 0.000: 0.000: 0.000: 0.001: 0.000: 0.000: 0.000: 0.000: 0.000: 0.001: 0.001:
Cc : 0.000: 0.000: 0.000: 0.000: 0.000: 0.000: 0.000: 0.000: 0.000: 0.000: 0.000: 0.000: 0.000: 0.000: 0.000: 0.000:
~~~~~~~~~~~~~~~~~~~~~~~~~~~~~~~~~~~~~~~~~~~~~~~~~~~~~~~~~~~~~~~~~~~~~~~~~~~~~~~~~~~~~~~~~~~~~~~~~~~~~~~~~~~~~~~~~~~~~~~
~~~~~~~~
----_____________________________________________________________________________________________________________
 x=   9600:  9800: 10000: 10200: 10400: 10600: 10800: 11000: 11200: 11400: 11600: 11800: 12000: 12200: 12400: 12600:
----------:------:------:------:------:------:------:------:------:------:------:------:------:------:------:------:
Qc : 0.001: 0.002: 0.003: 0.005: 0.005: 0.003: 0.002: 0.001: 0.001: 0.001: 0.000: 0.000: 0.000: 0.000: 0.000: 0.000:
Cc : 0.000: 0.000: 0.001: 0.001: 0.001: 0.001: 0.000: 0.000: 0.000: 0.000: 0.000: 0.000: 0.000: 0.000: 0.000: 0.000:
~~~~~~~~~~~~~~~~~~~~~~~~~~~~~~~~~~~~~~~~~~~~~~~~~~~~~~~~~~~~~~~~~~~~~~~~~~~~~~~~~~~~~~~~~~~~~~~~~~~~~~~~~~~~~~~~~~~~~~~
~~~~~~~~
----_________________________________________________________________________________
 x=  12800: 13000: 13200: 13400: 13600: 13800: 14000: 14200: 14400: 14600: 14800: 15000:
----------:------:------:------:------:------:------:------:------:------:------:------:
Qc : 0.000: 0.000: 0.000: 0.000: 0.000: 0.000: 0.000: 0.000: 0.000: 0.000: 0.000: 0.000:
Cc : 0.000: 0.000: 0.000: 0.000: 0.000: 0.000: 0.000: 0.000: 0.000: 0.000: 0.000: 0.000:
~~~~~~~~~~~~~~~~~~~~~~~~~~~~~~~~~~~~~~~~~~~~~~~~~~~~~~~~~~~~~~~~~~~~~~~~~~~~~~~~~~~~~~~~~~~~~~

___________
 y=  8800 : Y-строка 32  Cmax=  0.021 долей ПДК (x= 10200.0; напр.ветра=149)
----------:_____________________________________________________________________________________________________
 x=    0 :  200:  400:  600:  800:  1000:  1200:  1400:  1600:  1800:  2000:  2200:  2400:  2600:  2800:  3000:
----------:------:------:------:------:------:------:------:------:------:------:------:------:------:------:------:
Qc : 0.000: 0.000: 0.000: 0.000: 0.000: 0.000: 0.000: 0.000: 0.000: 0.000: 0.000: 0.000: 0.000: 0.000: 0.000: 0.000:
Cc : 0.000: 0.000: 0.000: 0.000: 0.000: 0.000: 0.000: 0.000: 0.000: 0.000: 0.000: 0.000: 0.000: 0.000: 0.000: 0.000:
~~~~~~~~~~~~~~~~~~~~~~~~~~~~~~~~~~~~~~~~~~~~~~~~~~~~~~~~~~~~~~~~~~~~~~~~~~~~~~~~~~~~~~~~~~~~~~~~~~~~~~~~~~~~~~~~~~~~~~~
~~~~~~~~
----_____________________________________________________________________________________________________________
 x=   3200:  3400:  3600:  3800:  4000:  4200:  4400:  4600:  4800:  5000:  5200:  5400:  5600:  5800:  6000:  6200:
----------:------:------:------:------:------:------:------:------:------:------:------:------:------:------:------:
Qc : 0.000: 0.000: 0.000: 0.000: 0.000: 0.000: 0.000: 0.000: 0.000: 0.000: 0.000: 0.000: 0.000: 0.000: 0.000: 0.000:
Cc : 0.000: 0.000: 0.000: 0.000: 0.000: 0.000: 0.000: 0.000: 0.000: 0.000: 0.000: 0.000: 0.000: 0.000: 0.000: 0.000:
~~~~~~~~~~~~~~~~~~~~~~~~~~~~~~~~~~~~~~~~~~~~~~~~~~~~~~~~~~~~~~~~~~~~~~~~~~~~~~~~~~~~~~~~~~~~~~~~~~~~~~~~~~~~~~~~~~~~~~~
~~~~~~~~
----_____________________________________________________________________________________________________________
 x=   6400:  6600:  6800:  7000:  7200:  7400:  7600:  7800:  8000:  8200:  8400:  8600:  8800:  9000:  9200:  9400:
----------:------:------:------:------:------:------:------:------:------:------:------:------:------:------:------:
Qc : 0.000: 0.000: 0.000: 0.000: 0.000: 0.000: 0.001: 0.001: 0.001: 0.001: 0.001: 0.000: 0.000: 0.000: 0.001: 0.001:
Cc : 0.000: 0.000: 0.000: 0.000: 0.000: 0.000: 0.000: 0.000: 0.000: 0.000: 0.000: 0.000: 0.000: 0.000: 0.000: 0.000:
~~~~~~~~~~~~~~~~~~~~~~~~~~~~~~~~~~~~~~~~~~~~~~~~~~~~~~~~~~~~~~~~~~~~~~~~~~~~~~~~~~~~~~~~~~~~~~~~~~~~~~~~~~~~~~~~~~~~~~~
~~~~~~~~
----_____________________________________________________________________________________________________________
 x=   9600:  9800: 10000: 10200: 10400: 10600: 10800: 11000: 11200: 11400: 11600: 11800: 12000: 12200: 12400: 12600:
----------:------:------:------:------:------:------:------:------:------:------:------:------:------:------:------:
Qc : 0.001: 0.002: 0.006: 0.021: 0.020: 0.006: 0.002: 0.001: 0.001: 0.001: 0.000: 0.000: 0.000: 0.000: 0.000: 0.000:
Cc : 0.000: 0.001: 0.002: 0.006: 0.006: 0.002: 0.001: 0.000: 0.000: 0.000: 0.000: 0.000: 0.000: 0.000: 0.000: 0.000:
~~~~~~~~~~~~~~~~~~~~~~~~~~~~~~~~~~~~~~~~~~~~~~~~~~~~~~~~~~~~~~~~~~~~~~~~~~~~~~~~~~~~~~~~~~~~~~~~~~~~~~~~~~~~~~~~~~~~~~~
~~~~~~~~
----_________________________________________________________________________________
 x=  12800: 13000: 13200: 13400: 13600: 13800: 14000: 14200: 14400: 14600: 14800: 15000:
----------:------:------:------:------:------:------:------:------:------:------:------:
Qc : 0.000: 0.000: 0.000: 0.000: 0.000: 0.000: 0.000: 0.000: 0.000: 0.000: 0.000: 0.000:
Cc : 0.000: 0.000: 0.000: 0.000: 0.000: 0.000: 0.000: 0.000: 0.000: 0.000: 0.000: 0.000:
~~~~~~~~~~~~~~~~~~~~~~~~~~~~~~~~~~~~~~~~~~~~~~~~~~~~~~~~~~~~~~~~~~~~~~~~~~~~~~~~~~~~~~~~~~~~~~

___________
 y=  8600 : Y-строка 33  Cmax=  0.041 долей ПДК (x= 10200.0; напр.ветра= 70)
----------:_____________________________________________________________________________________________________
 x=    0 :  200:  400:  600:  800:  1000:  1200:  1400:  1600:  1800:  2000:  2200:  2400:  2600:  2800:  3000:
----------:------:------:------:------:------:------:------:------:------:------:------:------:------:------:------:
Qc : 0.000: 0.000: 0.000: 0.000: 0.000: 0.000: 0.000: 0.000: 0.000: 0.000: 0.000: 0.000: 0.000: 0.000: 0.000: 0.000:
Cc : 0.000: 0.000: 0.000: 0.000: 0.000: 0.000: 0.000: 0.000: 0.000: 0.000: 0.000: 0.000: 0.000: 0.000: 0.000: 0.000:
```

~~~~~~
----____

x= 3200: 3400: 3600: 3800: 4000: 4200: 4400: 4600: 4800: 5000: 5200: 5400: 5600: 5800: 6000: 6200:
----------:------:------:------:------:------:------:------:------:------:------:------:------:------:------:------:
Qc : 0.000: 0.000: 0.000: 0.000: 0.000: 0.000: 0.000: 0.000: 0.000: 0.000: 0.000: 0.000: 0.000: 0.000: 0.000: 0.000:
Cc : 0.000: 0.000: 0.000: 0.000: 0.000: 0.000: 0.000: 0.000: 0.000: 0.000: 0.000: 0.000: 0.000: 0.000: 0.000: 0.000:
~~~~~~
----____

x= 6400: 6600: 6800: 7000: 7200: 7400: 7600: 7800: 8000: 8200: 8400: 8600: 8800: 9000: 9200: 9400:
----------:------:------:------:------:------:------:------:------:------:------:------:------:------:------:------:
Qc : 0.000: 0.000: 0.000: 0.000: 0.000: 0.001: 0.001: 0.003: 0.004: 0.002: 0.001: 0.000: 0.000: 0.000: 0.001: 0.001:
Cc : 0.000: 0.000: 0.000: 0.000: 0.000: 0.000: 0.000: 0.001: 0.001: 0.001: 0.000: 0.000: 0.000: 0.000: 0.000: 0.000:
~~~~~~
----____

x= 9600: 9800: 10000: 10200: 10400: 10600: 10800: 11000: 11200: 11400: 11600: 11800: 12000: 12200: 12400: 12600:
----------:------:------:------:------:------:------:------:------:------:------:------:------:------:------:------:
Qc : 0.001: 0.003: 0.009: 0.041: 0.040: 0.009: 0.002: 0.001: 0.001: 0.001: 0.000: 0.000: 0.000: 0.000: 0.000: 0.000:
Cc : 0.000: 0.001: 0.003: 0.012: 0.012: 0.003: 0.001: 0.000: 0.000: 0.000: 0.000: 0.000: 0.000: 0.000: 0.000: 0.000:
~~~~~~
----____

x= 12800: 13000: 13200: 13400: 13600: 13800: 14000: 14200: 14400: 14600: 14800: 15000:
----------:------:------:------:------:------:------:------:------:------:------:------:
Qc : 0.000: 0.000: 0.000: 0.000: 0.000: 0.000: 0.000: 0.000: 0.000: 0.000: 0.000: 0.000:
Cc : 0.000: 0.000: 0.000: 0.000: 0.000: 0.000: 0.000: 0.000: 0.000: 0.000: 0.000: 0.000:
~~~~~~
____

y= 8400 : Y-строка 34 Cmax= 0.025 долей ПДК (x= 8000.0; напр.ветра=199)
----------:____

x=   0 :   200:   400:   600:   800: 1000: 1200: 1400: 1600: 1800: 2000: 2200: 2400: 2600: 2800: 3000:
----------:------:------:------:------:------:------:------:------:------:------:------:------:------:------:------:
Qc : 0.000: 0.000: 0.000: 0.000: 0.000: 0.000: 0.000: 0.000: 0.000: 0.000: 0.000: 0.000: 0.000: 0.000: 0.000: 0.000:
Cc : 0.000: 0.000: 0.000: 0.000: 0.000: 0.000: 0.000: 0.000: 0.000: 0.000: 0.000: 0.000: 0.000: 0.000: 0.000: 0.000:
~~~~~~
----____

x= 3200: 3400: 3600: 3800: 4000: 4200: 4400: 4600: 4800: 5000: 5200: 5400: 5600: 5800: 6000: 6200:
----------:------:------:------:------:------:------:------:------:------:------:------:------:------:------:------:
Qc : 0.000: 0.000: 0.000: 0.000: 0.000: 0.000: 0.000: 0.000: 0.000: 0.000: 0.000: 0.000: 0.000: 0.000: 0.000: 0.000:
Cc : 0.000: 0.000: 0.000: 0.000: 0.000: 0.000: 0.000: 0.000: 0.000: 0.000: 0.000: 0.000: 0.000: 0.000: 0.000: 0.000:
~~~~~~
----____

x= 6400: 6600: 6800: 7000: 7200: 7400: 7600: 7800: 8000: 8200: 8400: 8600: 8800: 9000: 9200: 9400:
----------:------:------:------:------:------:------:------:------:------:------:------:------:------:------:------:
Qc : 0.000: 0.000: 0.000: 0.000: 0.000: 0.001: 0.002: 0.008: 0.025: 0.005: 0.001: 0.001: 0.000: 0.000: 0.001: 0.001:
Cc : 0.000: 0.000: 0.000: 0.000: 0.000: 0.000: 0.000: 0.002: 0.007: 0.002: 0.000: 0.000: 0.000: 0.000: 0.000: 0.000:
~~~~~~
----____

x= 9600: 9800: 10000: 10200: 10400: 10600: 10800: 11000: 11200: 11400: 11600: 11800: 12000: 12200: 12400: 12600:
----------:------:------:------:------:------:------:------:------:------:------:------:------:------:------:------:
Qc : 0.001: 0.002: 0.005: 0.013: 0.013: 0.005: 0.002: 0.001: 0.001: 0.001: 0.000: 0.000: 0.000: 0.000: 0.000: 0.000:
Cc : 0.000: 0.001: 0.001: 0.004: 0.004: 0.001: 0.001: 0.000: 0.000: 0.000: 0.000: 0.000: 0.000: 0.000: 0.000: 0.000:
~~~~~~
----____

x= 12800: 13000: 13200: 13400: 13600: 13800: 14000: 14200: 14400: 14600: 14800: 15000:
----------:------:------:------:------:------:------:------:------:------:------:------:
Qc : 0.000: 0.000: 0.000: 0.000: 0.000: 0.000: 0.000: 0.000: 0.000: 0.000: 0.000: 0.000:
Cc : 0.000: 0.000: 0.000: 0.000: 0.000: 0.000: 0.000: 0.000: 0.000: 0.000: 0.000: 0.000:
~~~~~~
____

y= 8200 : Y-строка 35 Cmax= 0.012 долей ПДК (x= 8000.0; напр.ветра=350)
----------:____

x=   0 :   200:   400:   600:   800: 1000: 1200: 1400: 1600: 1800: 2000: 2200: 2400: 2600: 2800: 3000:
----------:------:------:------:------:------:------:------:------:------:------:------:------:------:------:------:
Qc : 0.000: 0.000: 0.000: 0.000: 0.000: 0.000: 0.000: 0.000: 0.000: 0.000: 0.000: 0.000: 0.000: 0.000: 0.000: 0.000:
Cc : 0.000: 0.000: 0.000: 0.000: 0.000: 0.000: 0.000: 0.000: 0.000: 0.000: 0.000: 0.000: 0.000: 0.000: 0.000: 0.000:
~~~~~~
----____

x= 3200: 3400: 3600: 3800: 4000: 4200: 4400: 4600: 4800: 5000: 5200: 5400: 5600: 5800: 6000: 6200:
----------:------:------:------:------:------:------:------:------:------:------:------:------:------:------:------:
Qc : 0.000: 0.000: 0.000: 0.000: 0.000: 0.000: 0.000: 0.000: 0.000: 0.000: 0.000: 0.000: 0.000: 0.000: 0.000: 0.000:
Cc : 0.000: 0.000: 0.000: 0.000: 0.000: 0.000: 0.000: 0.000: 0.000: 0.000: 0.000: 0.000: 0.000: 0.000: 0.000: 0.000:
~~~~~~
----____

x= 6400: 6600: 6800: 7000: 7200: 7400: 7600: 7800: 8000: 8200: 8400: 8600: 8800: 9000: 9200: 9400:

----------:------:------:------:------:------:------:------:------:------:------:------:------:------:------:------:
Qc : 0.000: 0.000: 0.000: 0.000: 0.000: 0.001: 0.001: 0.006: 0.012: 0.005: 0.001: 0.001: 0.000: 0.000: 0.001: 0.001:
Cc : 0.000: 0.000: 0.000: 0.000: 0.000: 0.000: 0.000: 0.002: 0.004: 0.001: 0.000: 0.000: 0.000: 0.000: 0.000: 0.000:
~~~~~~

x= 9600: 9800: 10000: 10200: 10400: 10600: 10800: 11000: 11200: 11400: 11600: 11800: 12000: 12200: 12400: 12600:
----------:------:------:------:------:------:------:------:------:------:------:------:------:------:------:------:
Qc : 0.001: 0.001: 0.002: 0.003: 0.003: 0.002: 0.001: 0.001: 0.001: 0.001: 0.000: 0.000: 0.000: 0.000: 0.000: 0.000:
Cc : 0.000: 0.000: 0.001: 0.001: 0.001: 0.001: 0.000: 0.000: 0.000: 0.000: 0.000: 0.000: 0.000: 0.000: 0.000: 0.000:
~~~~~~

x= 12800: 13000: 13200: 13400: 13600: 13800: 14000: 14200: 14400: 14600: 14800: 15000:
----------:------:------:------:------:------:------:------:------:------:------:------:
Qc : 0.000: 0.000: 0.000: 0.000: 0.000: 0.000: 0.000: 0.000: 0.000: 0.000: 0.000: 0.000:
Cc : 0.000: 0.000: 0.000: 0.000: 0.000: 0.000: 0.000: 0.000: 0.000: 0.000: 0.000: 0.000:
~~~~~~

y= 8000 : Y-строка 36 Cmax= 0.002 долей ПДК (x= 8000.0; напр.ветра=356)
----------:
x= 0 : 200: 400: 600: 800: 1000: 1200: 1400: 1600: 1800: 2000: 2200: 2400: 2600: 2800: 3000:
----------:------:------:------:------:------:------:------:------:------:------:------:------:------:------:------:
Qc : 0.000: 0.000: 0.000: 0.000: 0.000: 0.000: 0.000: 0.000: 0.000: 0.000: 0.000: 0.000: 0.000: 0.000: 0.000: 0.000:
Cc : 0.000: 0.000: 0.000: 0.000: 0.000: 0.000: 0.000: 0.000: 0.000: 0.000: 0.000: 0.000: 0.000: 0.000: 0.000: 0.000:
~~~~~~

x= 3200: 3400: 3600: 3800: 4000: 4200: 4400: 4600: 4800: 5000: 5200: 5400: 5600: 5800: 6000: 6200:
----------:------:------:------:------:------:------:------:------:------:------:------:------:------:------:------:
Qc : 0.000: 0.000: 0.000: 0.000: 0.000: 0.000: 0.000: 0.000: 0.000: 0.000: 0.000: 0.000: 0.000: 0.000: 0.000: 0.000:
Cc : 0.000: 0.000: 0.000: 0.000: 0.000: 0.000: 0.000: 0.000: 0.000: 0.000: 0.000: 0.000: 0.000: 0.000: 0.000: 0.000:
~~~~~~

x= 6400: 6600: 6800: 7000: 7200: 7400: 7600: 7800: 8000: 8200: 8400: 8600: 8800: 9000: 9200: 9400:
----------:------:------:------:------:------:------:------:------:------:------:------:------:------:------:------:
Qc : 0.000: 0.000: 0.000: 0.000: 0.000: 0.001: 0.001: 0.002: 0.002: 0.001: 0.001: 0.000: 0.000: 0.000: 0.000: 0.001:
Cc : 0.000: 0.000: 0.000: 0.000: 0.000: 0.000: 0.000: 0.001: 0.001: 0.000: 0.000: 0.000: 0.000: 0.000: 0.000: 0.000:
~~~~~~

x= 9600: 9800: 10000: 10200: 10400: 10600: 10800: 11000: 11200: 11400: 11600: 11800: 12000: 12200: 12400: 12600:
----------:------:------:------:------:------:------:------:------:------:------:------:------:------:------:------:
Qc : 0.001: 0.001: 0.001: 0.002: 0.002: 0.001: 0.001: 0.001: 0.001: 0.000: 0.000: 0.000: 0.000: 0.000: 0.000: 0.000:
Cc : 0.000: 0.000: 0.000: 0.000: 0.000: 0.000: 0.000: 0.000: 0.000: 0.000: 0.000: 0.000: 0.000: 0.000: 0.000: 0.000:
~~~~~~

x= 12800: 13000: 13200: 13400: 13600: 13800: 14000: 14200: 14400: 14600: 14800: 15000:
----------:------:------:------:------:------:------:------:------:------:------:------:
Qc : 0.000: 0.000: 0.000: 0.000: 0.000: 0.000: 0.000: 0.000: 0.000: 0.000: 0.000: 0.000:
Cc : 0.000: 0.000: 0.000: 0.000: 0.000: 0.000: 0.000: 0.000: 0.000: 0.000: 0.000: 0.000:
~~~~~~

y= 7800 : Y-строка 37 Cmax= 0.001 долей ПДК (x= 10400.0; напр.ветра=353)
----------:
x= 0 : 200: 400: 600: 800: 1000: 1200: 1400: 1600: 1800: 2000: 2200: 2400: 2600: 2800: 3000:
----------:------:------:------:------:------:------:------:------:------:------:------:------:------:------:------:
Qc : 0.000: 0.000: 0.000: 0.000: 0.000: 0.000: 0.000: 0.000: 0.000: 0.000: 0.000: 0.000: 0.000: 0.000: 0.000: 0.000:
Cc : 0.000: 0.000: 0.000: 0.000: 0.000: 0.000: 0.000: 0.000: 0.000: 0.000: 0.000: 0.000: 0.000: 0.000: 0.000: 0.000:
~~~~~~

x= 3200: 3400: 3600: 3800: 4000: 4200: 4400: 4600: 4800: 5000: 5200: 5400: 5600: 5800: 6000: 6200:
----------:------:------:------:------:------:------:------:------:------:------:------:------:------:------:------:
Qc : 0.000: 0.000: 0.000: 0.000: 0.000: 0.000: 0.000: 0.000: 0.000: 0.000: 0.000: 0.000: 0.000: 0.000: 0.000: 0.000:
Cc : 0.000: 0.000: 0.000: 0.000: 0.000: 0.000: 0.000: 0.000: 0.000: 0.000: 0.000: 0.000: 0.000: 0.000: 0.000: 0.000:
~~~~~~

x= 6400: 6600: 6800: 7000: 7200: 7400: 7600: 7800: 8000: 8200: 8400: 8600: 8800: 9000: 9200: 9400:
----------:------:------:------:------:------:------:------:------:------:------:------:------:------:------:------:
Qc : 0.000: 0.000: 0.000: 0.000: 0.000: 0.000: 0.000: 0.001: 0.001: 0.001: 0.001: 0.000: 0.000: 0.000: 0.000: 0.000:
Cc : 0.000: 0.000: 0.000: 0.000: 0.000: 0.000: 0.000: 0.000: 0.000: 0.000: 0.000: 0.000: 0.000: 0.000: 0.000: 0.000:
~~~~~~

x= 9600: 9800: 10000: 10200: 10400: 10600: 10800: 11000: 11200: 11400: 11600: 11800: 12000: 12200: 12400: 12600:
----------:------:------:------:------:------:------:------:------:------:------:------:------:------:------:------:
Qc : 0.001: 0.001: 0.001: 0.001: 0.001: 0.001: 0.001: 0.001: 0.000: 0.000: 0.000: 0.000: 0.000: 0.000: 0.000: 0.000:
Cc : 0.000: 0.000: 0.000: 0.000: 0.000: 0.000: 0.000: 0.000: 0.000: 0.000: 0.000: 0.000: 0.000: 0.000: 0.000: 0.000:
~~~~~~

~~~~~~
~~~~~~~~
----____
 x= 12800: 13000: 13200: 13400: 13600: 13800: 14000: 14200: 14400: 14600: 14800: 15000:
----------:------:------:------:------:------:------:------:------:------:------:------:
Qc : 0.000: 0.000: 0.000: 0.000: 0.000: 0.000: 0.000: 0.000: 0.000: 0.000: 0.000: 0.000:
Cc : 0.000: 0.000: 0.000: 0.000: 0.000: 0.000: 0.000: 0.000: 0.000: 0.000: 0.000: 0.000:
~~~~~~
____
 y= 7600 : Y-строка 38 Cmax= 0.001 долей ПДК (x= 10200.0; напр.ветра= 5)
----------:____
 x=   0 :   200:   400:   600:   800: 1000: 1200: 1400: 1600: 1800: 2000: 2200: 2400: 2600: 2800: 3000:
----------:------:------:------:------:------:------:------:------:------:------:------:------:------:------:------:
Qc : 0.000: 0.000: 0.000: 0.000: 0.000: 0.000: 0.000: 0.000: 0.000: 0.000: 0.000: 0.000: 0.000: 0.000: 0.000: 0.000:
Cc : 0.000: 0.000: 0.000: 0.000: 0.000: 0.000: 0.000: 0.000: 0.000: 0.000: 0.000: 0.000: 0.000: 0.000: 0.000: 0.000:
~~~~~~
~~~~~~~~
----____
 x=   3200: 3400: 3600: 3800: 4000: 4200: 4400: 4600: 4800: 5000: 5200: 5400: 5600: 5800: 6000: 6200:
----------:------:------:------:------:------:------:------:------:------:------:------:------:------:------:------:
Qc : 0.000: 0.000: 0.000: 0.000: 0.000: 0.000: 0.000: 0.000: 0.000: 0.000: 0.000: 0.000: 0.000: 0.000: 0.000: 0.000:
Cc : 0.000: 0.000: 0.000: 0.000: 0.000: 0.000: 0.000: 0.000: 0.000: 0.000: 0.000: 0.000: 0.000: 0.000: 0.000: 0.000:
~~~~~~
~~~~~~~~
----____
 x=   6400: 6600: 6800: 7000: 7200: 7400: 7600: 7800: 8000: 8200: 8400: 8600: 8800: 9000: 9200: 9400:
----------:------:------:------:------:------:------:------:------:------:------:------:------:------:------:------:
Qc : 0.000: 0.000: 0.000: 0.000: 0.000: 0.000: 0.000: 0.000: 0.000: 0.000: 0.000: 0.000: 0.000: 0.000: 0.000: 0.000:
Cc : 0.000: 0.000: 0.000: 0.000: 0.000: 0.000: 0.000: 0.000: 0.000: 0.000: 0.000: 0.000: 0.000: 0.000: 0.000: 0.000:
~~~~~~
~~~~~~~~
----____
 x=   9600: 9800: 10000: 10200: 10400: 10600: 10800: 11000: 11200: 11400: 11600: 11800: 12000: 12200: 12400: 12600:
----------:------:------:------:------:------:------:------:------:------:------:------:------:------:------:------:
Qc : 0.000: 0.001: 0.001: 0.001: 0.001: 0.001: 0.001: 0.000: 0.000: 0.000: 0.000: 0.000: 0.000: 0.000: 0.000: 0.000:
Cc : 0.000: 0.000: 0.000: 0.000: 0.000: 0.000: 0.000: 0.000: 0.000: 0.000: 0.000: 0.000: 0.000: 0.000: 0.000: 0.000:
~~~~~~
~~~~~~~~
----____
 x= 12800: 13000: 13200: 13400: 13600: 13800: 14000: 14200: 14400: 14600: 14800: 15000:
----------:------:------:------:------:------:------:------:------:------:------:------:
Qc : 0.000: 0.000: 0.000: 0.000: 0.000: 0.000: 0.000: 0.000: 0.000: 0.000: 0.000: 0.000:
Cc : 0.000: 0.000: 0.000: 0.000: 0.000: 0.000: 0.000: 0.000: 0.000: 0.000: 0.000: 0.000:
~~~~~~
____
 y= 7400 : Y-строка 39 Cmax= 0.000 долей ПДК (x= 10400.0; напр.ветра=355)
----------:____
 x=   0 :   200:   400:   600:   800: 1000: 1200: 1400: 1600: 1800: 2000: 2200: 2400: 2600: 2800: 3000:
----------:------:------:------:------:------:------:------:------:------:------:------:------:------:------:------:
Qc : 0.000: 0.000: 0.000: 0.000: 0.000: 0.000: 0.000: 0.000: 0.000: 0.000: 0.000: 0.000: 0.000: 0.000: 0.000: 0.000:
Cc : 0.000: 0.000: 0.000: 0.000: 0.000: 0.000: 0.000: 0.000: 0.000: 0.000: 0.000: 0.000: 0.000: 0.000: 0.000: 0.000:
~~~~~~
~~~~~~~~
----____
 x=   3200: 3400: 3600: 3800: 4000: 4200: 4400: 4600: 4800: 5000: 5200: 5400: 5600: 5800: 6000: 6200:
----------:------:------:------:------:------:------:------:------:------:------:------:------:------:------:------:
Qc : 0.000: 0.000: 0.000: 0.000: 0.000: 0.000: 0.000: 0.000: 0.000: 0.000: 0.000: 0.000: 0.000: 0.000: 0.000: 0.000:
Cc : 0.000: 0.000: 0.000: 0.000: 0.000: 0.000: 0.000: 0.000: 0.000: 0.000: 0.000: 0.000: 0.000: 0.000: 0.000: 0.000:
~~~~~~
~~~~~~~~
----____
 x=   6400: 6600: 6800: 7000: 7200: 7400: 7600: 7800: 8000: 8200: 8400: 8600: 8800: 9000: 9200: 9400:
----------:------:------:------:------:------:------:------:------:------:------:------:------:------:------:------:
Qc : 0.000: 0.000: 0.000: 0.000: 0.000: 0.000: 0.000: 0.000: 0.000: 0.000: 0.000: 0.000: 0.000: 0.000: 0.000: 0.000:
Cc : 0.000: 0.000: 0.000: 0.000: 0.000: 0.000: 0.000: 0.000: 0.000: 0.000: 0.000: 0.000: 0.000: 0.000: 0.000: 0.000:
~~~~~~
~~~~~~~~
----____
 x=   9600: 9800: 10000: 10200: 10400: 10600: 10800: 11000: 11200: 11400: 11600: 11800: 12000: 12200: 12400: 12600:
----------:------:------:------:------:------:------:------:------:------:------:------:------:------:------:------:
Qc : 0.000: 0.000: 0.000: 0.000: 0.000: 0.000: 0.000: 0.000: 0.000: 0.000: 0.000: 0.000: 0.000: 0.000: 0.000: 0.000:
Cc : 0.000: 0.000: 0.000: 0.000: 0.000: 0.000: 0.000: 0.000: 0.000: 0.000: 0.000: 0.000: 0.000: 0.000: 0.000: 0.000:
~~~~~~
~~~~~~~~
----____
 x= 12800: 13000: 13200: 13400: 13600: 13800: 14000: 14200: 14400: 14600: 14800: 15000:
----------:------:------:------:------:------:------:------:------:------:------:------:
Qc : 0.000: 0.000: 0.000: 0.000: 0.000: 0.000: 0.000: 0.000: 0.000: 0.000: 0.000: 0.000:
Cc : 0.000: 0.000: 0.000: 0.000: 0.000: 0.000: 0.000: 0.000: 0.000: 0.000: 0.000: 0.000:
~~~~~~
____
 y= 7200 : Y-строка 40 Cmax= 0.000 долей ПДК (x= 10200.0; напр.ветра= 4)
----------:____
~~~~~~

```
 x=    0 :  200:  400:  600:  800: 1000: 1200: 1400: 1600: 1800: 2000: 2200: 2400: 2600: 2800: 3000:
----------:------:------:------:------:------:------:------:------:------:------:------:------:------:------:------:
Qc : 0.000: 0.000: 0.000: 0.000: 0.000: 0.000: 0.000: 0.000: 0.000: 0.000: 0.000: 0.000: 0.000: 0.000: 0.000: 0.000:
Cc : 0.000: 0.000: 0.000: 0.000: 0.000: 0.000: 0.000: 0.000: 0.000: 0.000: 0.000: 0.000: 0.000: 0.000: 0.000: 0.000:
~~~~~~~~~~~~~~~~~~~~~~~~~~~~~~~~~~~~~~~~~~~~~~~~~~~~~~~~~~~~~~~~~~~~~~~~~~~~~~~~~~~~~~~~~~~~~~~~~~~~~~~~~~~~~~~~~~~~
~~~~~~~~
----____________________________________________________________________________________________________________
 x=  3200:  3400:  3600:  3800:  4000:  4200:  4400:  4600:  4800:  5000:  5200:  5400:  5600:  5800:  6000:  6200:
----------:------:------:------:------:------:------:------:------:------:------:------:------:------:------:------:
Qc : 0.000: 0.000: 0.000: 0.000: 0.000: 0.000: 0.000: 0.000: 0.000: 0.000: 0.000: 0.000: 0.000: 0.000: 0.000: 0.000:
Cc : 0.000: 0.000: 0.000: 0.000: 0.000: 0.000: 0.000: 0.000: 0.000: 0.000: 0.000: 0.000: 0.000: 0.000: 0.000: 0.000:
~~~~~~~~~~~~~~~~~~~~~~~~~~~~~~~~~~~~~~~~~~~~~~~~~~~~~~~~~~~~~~~~~~~~~~~~~~~~~~~~~~~~~~~~~~~~~~~~~~~~~~~~~~~~~~~~~~~~
~~~~~~~~
----____________________________________________________________________________________________________________
 x=  6400:  6600:  6800:  7000:  7200:  7400:  7600:  7800:  8000:  8200:  8400:  8600:  8800:  9000:  9200:  9400:
----------:------:------:------:------:------:------:------:------:------:------:------:------:------:------:------:
Qc : 0.000: 0.000: 0.000: 0.000: 0.000: 0.000: 0.000: 0.000: 0.000: 0.000: 0.000: 0.000: 0.000: 0.000: 0.000: 0.000:
Cc : 0.000: 0.000: 0.000: 0.000: 0.000: 0.000: 0.000: 0.000: 0.000: 0.000: 0.000: 0.000: 0.000: 0.000: 0.000: 0.000:
~~~~~~~~~~~~~~~~~~~~~~~~~~~~~~~~~~~~~~~~~~~~~~~~~~~~~~~~~~~~~~~~~~~~~~~~~~~~~~~~~~~~~~~~~~~~~~~~~~~~~~~~~~~~~~~~~~~~
~~~~~~~~
----____________________________________________________________________________________________________________
 x=  9600:  9800: 10000: 10200: 10400: 10600: 10800: 11000: 11200: 11400: 11600: 11800: 12000: 12200: 12400: 12600:
----------:------:------:------:------:------:------:------:------:------:------:------:------:------:------:------:
Qc : 0.000: 0.000: 0.000: 0.000: 0.000: 0.000: 0.000: 0.000: 0.000: 0.000: 0.000: 0.000: 0.000: 0.000: 0.000: 0.000:
Cc : 0.000: 0.000: 0.000: 0.000: 0.000: 0.000: 0.000: 0.000: 0.000: 0.000: 0.000: 0.000: 0.000: 0.000: 0.000: 0.000:
~~~~~~~~~~~~~~~~~~~~~~~~~~~~~~~~~~~~~~~~~~~~~~~~~~~~~~~~~~~~~~~~~~~~~~~~~~~~~~~~~~~~~~~~~~~~~~~~~~~~~~~~~~~~~~~~~~~~
~~~~~~~~
----________________________________________________________________________________
 x= 12800: 13000: 13200: 13400: 13600: 13800: 14000: 14200: 14400: 14600: 14800: 15000:
----------:------:------:------:------:------:------:------:------:------:------:------:
Qc : 0.000: 0.000: 0.000: 0.000: 0.000: 0.000: 0.000: 0.000: 0.000: 0.000: 0.000: 0.000:
Cc : 0.000: 0.000: 0.000: 0.000: 0.000: 0.000: 0.000: 0.000: 0.000: 0.000: 0.000: 0.000:
~~~~~~~~~~~~~~~~~~~~~~~~~~~~~~~~~~~~~~~~~~~~~~~~~~~~~~~~~~~~~~~~~~~~~~~~~~~~~~~~~~~~~~~~~~~~~~~~~~~~

____________
 y=  7000 : Y-строка 41  Cmax=  0.000 долей ПДК (x= 10200.0; напр.ветра=  3)
----------:_____________________________________________________________________________________________________
 x=    0 :  200:  400:  600:  800: 1000: 1200: 1400: 1600: 1800: 2000: 2200: 2400: 2600: 2800: 3000:
----------:------:------:------:------:------:------:------:------:------:------:------:------:------:------:------:
Qc : 0.000: 0.000: 0.000: 0.000: 0.000: 0.000: 0.000: 0.000: 0.000: 0.000: 0.000: 0.000: 0.000: 0.000: 0.000: 0.000:
Cc : 0.000: 0.000: 0.000: 0.000: 0.000: 0.000: 0.000: 0.000: 0.000: 0.000: 0.000: 0.000: 0.000: 0.000: 0.000: 0.000:
~~~~~~~~~~~~~~~~~~~~~~~~~~~~~~~~~~~~~~~~~~~~~~~~~~~~~~~~~~~~~~~~~~~~~~~~~~~~~~~~~~~~~~~~~~~~~~~~~~~~~~~~~~~~~~~~~~~~
~~~~~~~~
----____________________________________________________________________________________________________________
 x=  3200:  3400:  3600:  3800:  4000:  4200:  4400:  4600:  4800:  5000:  5200:  5400:  5600:  5800:  6000:  6200:
----------:------:------:------:------:------:------:------:------:------:------:------:------:------:------:------:
Qc : 0.000: 0.000: 0.000: 0.000: 0.000: 0.000: 0.000: 0.000: 0.000: 0.000: 0.000: 0.000: 0.000: 0.000: 0.000: 0.000:
Cc : 0.000: 0.000: 0.000: 0.000: 0.000: 0.000: 0.000: 0.000: 0.000: 0.000: 0.000: 0.000: 0.000: 0.000: 0.000: 0.000:
~~~~~~~~~~~~~~~~~~~~~~~~~~~~~~~~~~~~~~~~~~~~~~~~~~~~~~~~~~~~~~~~~~~~~~~~~~~~~~~~~~~~~~~~~~~~~~~~~~~~~~~~~~~~~~~~~~~~
~~~~~~~~
----____________________________________________________________________________________________________________
 x=  6400:  6600:  6800:  7000:  7200:  7400:  7600:  7800:  8000:  8200:  8400:  8600:  8800:  9000:  9200:  9400:
----------:------:------:------:------:------:------:------:------:------:------:------:------:------:------:------:
Qc : 0.000: 0.000: 0.000: 0.000: 0.000: 0.000: 0.000: 0.000: 0.000: 0.000: 0.000: 0.000: 0.000: 0.000: 0.000: 0.000:
Cc : 0.000: 0.000: 0.000: 0.000: 0.000: 0.000: 0.000: 0.000: 0.000: 0.000: 0.000: 0.000: 0.000: 0.000: 0.000: 0.000:
~~~~~~~~~~~~~~~~~~~~~~~~~~~~~~~~~~~~~~~~~~~~~~~~~~~~~~~~~~~~~~~~~~~~~~~~~~~~~~~~~~~~~~~~~~~~~~~~~~~~~~~~~~~~~~~~~~~~
~~~~~~~~
----____________________________________________________________________________________________________________
 x=  9600:  9800: 10000: 10200: 10400: 10600: 10800: 11000: 11200: 11400: 11600: 11800: 12000: 12200: 12400: 12600:
----------:------:------:------:------:------:------:------:------:------:------:------:------:------:------:------:
Qc : 0.000: 0.000: 0.000: 0.000: 0.000: 0.000: 0.000: 0.000: 0.000: 0.000: 0.000: 0.000: 0.000: 0.000: 0.000: 0.000:
Cc : 0.000: 0.000: 0.000: 0.000: 0.000: 0.000: 0.000: 0.000: 0.000: 0.000: 0.000: 0.000: 0.000: 0.000: 0.000: 0.000:
~~~~~~~~~~~~~~~~~~~~~~~~~~~~~~~~~~~~~~~~~~~~~~~~~~~~~~~~~~~~~~~~~~~~~~~~~~~~~~~~~~~~~~~~~~~~~~~~~~~~~~~~~~~~~~~~~~~~
~~~~~~~~
----________________________________________________________________________________
 x= 12800: 13000: 13200: 13400: 13600: 13800: 14000: 14200: 14400: 14600: 14800: 15000:
----------:------:------:------:------:------:------:------:------:------:------:------:
Qc : 0.000: 0.000: 0.000: 0.000: 0.000: 0.000: 0.000: 0.000: 0.000: 0.000: 0.000: 0.000:
Cc : 0.000: 0.000: 0.000: 0.000: 0.000: 0.000: 0.000: 0.000: 0.000: 0.000: 0.000: 0.000:
~~~~~~~~~~~~~~~~~~~~~~~~~~~~~~~~~~~~~~~~~~~~~~~~~~~~~~~~~~~~~~~~~~~~~~~~~~~~~~~~~~~~~~~~~~~~~~~~~~~~

____________
 y=  6800 : Y-строка 42  Cmax=  0.000 долей ПДК (x= 10200.0; напр.ветра=  3)
----------:_____________________________________________________________________________________________________
 x=    0 :  200:  400:  600:  800: 1000: 1200: 1400: 1600: 1800: 2000: 2200: 2400: 2600: 2800: 3000:
----------:------:------:------:------:------:------:------:------:------:------:------:------:------:------:------:
Qc : 0.000: 0.000: 0.000: 0.000: 0.000: 0.000: 0.000: 0.000: 0.000: 0.000: 0.000: 0.000: 0.000: 0.000: 0.000: 0.000:
Cc : 0.000: 0.000: 0.000: 0.000: 0.000: 0.000: 0.000: 0.000: 0.000: 0.000: 0.000: 0.000: 0.000: 0.000: 0.000: 0.000:
~~~~~~~~~~~~~~~~~~~~~~~~~~~~~~~~~~~~~~~~~~~~~~~~~~~~~~~~~~~~~~~~~~~~~~~~~~~~~~~~~~~~~~~~~~~~~~~~~~~~~~~~~~~~~~~~~~~~
~~~~~~~~
----____________________________________________________________________________________________________________
 x=  3200:  3400:  3600:  3800:  4000:  4200:  4400:  4600:  4800:  5000:  5200:  5400:  5600:  5800:  6000:  6200:
----------:------:------:------:------:------:------:------:------:------:------:------:------:------:------:------:
Qc : 0.000: 0.000: 0.000: 0.000: 0.000: 0.000: 0.000: 0.000: 0.000: 0.000: 0.000: 0.000: 0.000: 0.000: 0.000: 0.000:
Cc : 0.000: 0.000: 0.000: 0.000: 0.000: 0.000: 0.000: 0.000: 0.000: 0.000: 0.000: 0.000: 0.000: 0.000: 0.000: 0.000:
```

~~~~~~
----____
x= 6400: 6600: 6800: 7000: 7200: 7400: 7600: 7800: 8000: 8200: 8400: 8600: 8800: 9000: 9200: 9400:
----------:------:------:------:------:------:------:------:------:------:------:------:------:------:------:------:
Qc : 0.000: 0.000: 0.000: 0.000: 0.000: 0.000: 0.000: 0.000: 0.000: 0.000: 0.000: 0.000: 0.000: 0.000: 0.000: 0.000:
Cc : 0.000: 0.000: 0.000: 0.000: 0.000: 0.000: 0.000: 0.000: 0.000: 0.000: 0.000: 0.000: 0.000: 0.000: 0.000: 0.000:
~~~~~~
----____
x= 9600: 9800: 10000: 10200: 10400: 10600: 10800: 11000: 11200: 11400: 11600: 11800: 12000: 12200: 12400: 12600:
----------:------:------:------:------:------:------:------:------:------:------:------:------:------:------:------:
Qc : 0.000: 0.000: 0.000: 0.000: 0.000: 0.000: 0.000: 0.000: 0.000: 0.000: 0.000: 0.000: 0.000: 0.000: 0.000: 0.000:
Cc : 0.000: 0.000: 0.000: 0.000: 0.000: 0.000: 0.000: 0.000: 0.000: 0.000: 0.000: 0.000: 0.000: 0.000: 0.000: 0.000:
~~~~~~
----____
x= 12800: 13000: 13200: 13400: 13600: 13800: 14000: 14200: 14400: 14600: 14800: 15000:
----------:------:------:------:------:------:------:------:------:------:------:------:
Qc : 0.000: 0.000: 0.000: 0.000: 0.000: 0.000: 0.000: 0.000: 0.000: 0.000: 0.000: 0.000:
Cc : 0.000: 0.000: 0.000: 0.000: 0.000: 0.000: 0.000: 0.000: 0.000: 0.000: 0.000: 0.000:
~~~~~~

____
y= 6600 : Y-строка 43 Cmax= 0.000 долей ПДК (x= 10400.0; напр.ветра=357)
----------:____
x= 0 : 200: 400: 600: 800: 1000: 1200: 1400: 1600: 1800: 2000: 2200: 2400: 2600: 2800: 3000:
----------:------:------:------:------:------:------:------:------:------:------:------:------:------:------:------:
Qc : 0.000: 0.000: 0.000: 0.000: 0.000: 0.000: 0.000: 0.000: 0.000: 0.000: 0.000: 0.000: 0.000: 0.000: 0.000: 0.000:
Cc : 0.000: 0.000: 0.000: 0.000: 0.000: 0.000: 0.000: 0.000: 0.000: 0.000: 0.000: 0.000: 0.000: 0.000: 0.000: 0.000:
~~~~~~
----____
x= 3200: 3400: 3600: 3800: 4000: 4200: 4400: 4600: 4800: 5000: 5200: 5400: 5600: 5800: 6000: 6200:
----------:------:------:------:------:------:------:------:------:------:------:------:------:------:------:------:
Qc : 0.000: 0.000: 0.000: 0.000: 0.000: 0.000: 0.000: 0.000: 0.000: 0.000: 0.000: 0.000: 0.000: 0.000: 0.000: 0.000:
Cc : 0.000: 0.000: 0.000: 0.000: 0.000: 0.000: 0.000: 0.000: 0.000: 0.000: 0.000: 0.000: 0.000: 0.000: 0.000: 0.000:
~~~~~~
----____
x= 6400: 6600: 6800: 7000: 7200: 7400: 7600: 7800: 8000: 8200: 8400: 8600: 8800: 9000: 9200: 9400:
----------:------:------:------:------:------:------:------:------:------:------:------:------:------:------:------:
Qc : 0.000: 0.000: 0.000: 0.000: 0.000: 0.000: 0.000: 0.000: 0.000: 0.000: 0.000: 0.000: 0.000: 0.000: 0.000: 0.000:
Cc : 0.000: 0.000: 0.000: 0.000: 0.000: 0.000: 0.000: 0.000: 0.000: 0.000: 0.000: 0.000: 0.000: 0.000: 0.000: 0.000:
~~~~~~
----____
x= 9600: 9800: 10000: 10200: 10400: 10600: 10800: 11000: 11200: 11400: 11600: 11800: 12000: 12200: 12400: 12600:
----------:------:------:------:------:------:------:------:------:------:------:------:------:------:------:------:
Qc : 0.000: 0.000: 0.000: 0.000: 0.000: 0.000: 0.000: 0.000: 0.000: 0.000: 0.000: 0.000: 0.000: 0.000: 0.000: 0.000:
Cc : 0.000: 0.000: 0.000: 0.000: 0.000: 0.000: 0.000: 0.000: 0.000: 0.000: 0.000: 0.000: 0.000: 0.000: 0.000: 0.000:
~~~~~~
----____
x= 12800: 13000: 13200: 13400: 13600: 13800: 14000: 14200: 14400: 14600: 14800: 15000:
----------:------:------:------:------:------:------:------:------:------:------:------:
Qc : 0.000: 0.000: 0.000: 0.000: 0.000: 0.000: 0.000: 0.000: 0.000: 0.000: 0.000: 0.000:
Cc : 0.000: 0.000: 0.000: 0.000: 0.000: 0.000: 0.000: 0.000: 0.000: 0.000: 0.000: 0.000:
~~~~~~

____
y= 6400 : Y-строка 44 Cmax= 0.000 долей ПДК (x= 10400.0; напр.ветра=357)
----------:____
x= 0 : 200: 400: 600: 800: 1000: 1200: 1400: 1600: 1800: 2000: 2200: 2400: 2600: 2800: 3000:
----------:------:------:------:------:------:------:------:------:------:------:------:------:------:------:------:
Qc : 0.000: 0.000: 0.000: 0.000: 0.000: 0.000: 0.000: 0.000: 0.000: 0.000: 0.000: 0.000: 0.000: 0.000: 0.000: 0.000:
Cc : 0.000: 0.000: 0.000: 0.000: 0.000: 0.000: 0.000: 0.000: 0.000: 0.000: 0.000: 0.000: 0.000: 0.000: 0.000: 0.000:
~~~~~~
----____
x= 3200: 3400: 3600: 3800: 4000: 4200: 4400: 4600: 4800: 5000: 5200: 5400: 5600: 5800: 6000: 6200:
----------:------:------:------:------:------:------:------:------:------:------:------:------:------:------:------:
Qc : 0.000: 0.000: 0.000: 0.000: 0.000: 0.000: 0.000: 0.000: 0.000: 0.000: 0.000: 0.000: 0.000: 0.000: 0.000: 0.000:
Cc : 0.000: 0.000: 0.000: 0.000: 0.000: 0.000: 0.000: 0.000: 0.000: 0.000: 0.000: 0.000: 0.000: 0.000: 0.000: 0.000:
~~~~~~
----____
x= 6400: 6600: 6800: 7000: 7200: 7400: 7600: 7800: 8000: 8200: 8400: 8600: 8800: 9000: 9200: 9400:
----------:------:------:------:------:------:------:------:------:------:------:------:------:------:------:------:
Qc : 0.000: 0.000: 0.000: 0.000: 0.000: 0.000: 0.000: 0.000: 0.000: 0.000: 0.000: 0.000: 0.000: 0.000: 0.000: 0.000:
Cc : 0.000: 0.000: 0.000: 0.000: 0.000: 0.000: 0.000: 0.000: 0.000: 0.000: 0.000: 0.000: 0.000: 0.000: 0.000: 0.000:
~~~~~~
----____
x= 9600: 9800: 10000: 10200: 10400: 10600: 10800: 11000: 11200: 11400: 11600: 11800: 12000: 12200: 12400: 12600:

----------:------:------:------:------:------:------:------:------:------:------:------:------:------:------:------:
Qc : 0.000: 0.000: 0.000: 0.000: 0.000: 0.000: 0.000: 0.000: 0.000: 0.000: 0.000: 0.000: 0.000: 0.000: 0.000: 0.000:
Cc : 0.000: 0.000: 0.000: 0.000: 0.000: 0.000: 0.000: 0.000: 0.000: 0.000: 0.000: 0.000: 0.000: 0.000: 0.000: 0.000:
~~~~~~

----

x= 12800: 13000: 13200: 13400: 13600: 13800: 14000: 14200: 14400: 14600: 14800: 15000:
----------:------:------:------:------:------:------:------:------:------:------:------:
Qc : 0.000: 0.000: 0.000: 0.000: 0.000: 0.000: 0.000: 0.000: 0.000: 0.000: 0.000: 0.000:
Cc : 0.000: 0.000: 0.000: 0.000: 0.000: 0.000: 0.000: 0.000: 0.000: 0.000: 0.000: 0.000:
~~~~~~

y= 6200 : Y-строка 45 Cmax= 0.000 долей ПДК (x= 10200.0; напр.ветра= 2)
----------:

x= 0 : 200: 400: 600: 800: 1000: 1200: 1400: 1600: 1800: 2000: 2200: 2400: 2600: 2800: 3000:
----------:------:------:------:------:------:------:------:------:------:------:------:------:------:------:------:
Qc : 0.000: 0.000: 0.000: 0.000: 0.000: 0.000: 0.000: 0.000: 0.000: 0.000: 0.000: 0.000: 0.000: 0.000: 0.000: 0.000:
Cc : 0.000: 0.000: 0.000: 0.000: 0.000: 0.000: 0.000: 0.000: 0.000: 0.000: 0.000: 0.000: 0.000: 0.000: 0.000: 0.000:
~~~~~~

----

x= 3200: 3400: 3600: 3800: 4000: 4200: 4400: 4600: 4800: 5000: 5200: 5400: 5600: 5800: 6000: 6200:
----------:------:------:------:------:------:------:------:------:------:------:------:------:------:------:------:
Qc : 0.000: 0.000: 0.000: 0.000: 0.000: 0.000: 0.000: 0.000: 0.000: 0.000: 0.000: 0.000: 0.000: 0.000: 0.000: 0.000:
Cc : 0.000: 0.000: 0.000: 0.000: 0.000: 0.000: 0.000: 0.000: 0.000: 0.000: 0.000: 0.000: 0.000: 0.000: 0.000: 0.000:
~~~~~~

----

x= 6400: 6600: 6800: 7000: 7200: 7400: 7600: 7800: 8000: 8200: 8400: 8600: 8800: 9000: 9200: 9400:
----------:------:------:------:------:------:------:------:------:------:------:------:------:------:------:------:
Qc : 0.000: 0.000: 0.000: 0.000: 0.000: 0.000: 0.000: 0.000: 0.000: 0.000: 0.000: 0.000: 0.000: 0.000: 0.000: 0.000:
Cc : 0.000: 0.000: 0.000: 0.000: 0.000: 0.000: 0.000: 0.000: 0.000: 0.000: 0.000: 0.000: 0.000: 0.000: 0.000: 0.000:
~~~~~~

----

x= 9600: 9800: 10000: 10200: 10400: 10600: 10800: 11000: 11200: 11400: 11600: 11800: 12000: 12200: 12400: 12600:
----------:------:------:------:------:------:------:------:------:------:------:------:------:------:------:------:
Qc : 0.000: 0.000: 0.000: 0.000: 0.000: 0.000: 0.000: 0.000: 0.000: 0.000: 0.000: 0.000: 0.000: 0.000: 0.000: 0.000:
Cc : 0.000: 0.000: 0.000: 0.000: 0.000: 0.000: 0.000: 0.000: 0.000: 0.000: 0.000: 0.000: 0.000: 0.000: 0.000: 0.000:
~~~~~~

----

x= 12800: 13000: 13200: 13400: 13600: 13800: 14000: 14200: 14400: 14600: 14800: 15000:
----------:------:------:------:------:------:------:------:------:------:------:------:
Qc : 0.000: 0.000: 0.000: 0.000: 0.000: 0.000: 0.000: 0.000: 0.000: 0.000: 0.000: 0.000:
Cc : 0.000: 0.000: 0.000: 0.000: 0.000: 0.000: 0.000: 0.000: 0.000: 0.000: 0.000: 0.000:
~~~~~~

y= 6000 : Y-строка 46 Cmax= 0.000 долей ПДК (x= 10200.0; напр.ветра= 2)
----------:

x= 0 : 200: 400: 600: 800: 1000: 1200: 1400: 1600: 1800: 2000: 2200: 2400: 2600: 2800: 3000:
----------:------:------:------:------:------:------:------:------:------:------:------:------:------:------:------:
Qc : 0.000: 0.000: 0.000: 0.000: 0.000: 0.000: 0.000: 0.000: 0.000: 0.000: 0.000: 0.000: 0.000: 0.000: 0.000: 0.000:
Cc : 0.000: 0.000: 0.000: 0.000: 0.000: 0.000: 0.000: 0.000: 0.000: 0.000: 0.000: 0.000: 0.000: 0.000: 0.000: 0.000:
~~~~~~

----

x= 3200: 3400: 3600: 3800: 4000: 4200: 4400: 4600: 4800: 5000: 5200: 5400: 5600: 5800: 6000: 6200:
----------:------:------:------:------:------:------:------:------:------:------:------:------:------:------:------:
Qc : 0.000: 0.000: 0.000: 0.000: 0.000: 0.000: 0.000: 0.000: 0.000: 0.000: 0.000: 0.000: 0.000: 0.000: 0.000: 0.000:
Cc : 0.000: 0.000: 0.000: 0.000: 0.000: 0.000: 0.000: 0.000: 0.000: 0.000: 0.000: 0.000: 0.000: 0.000: 0.000: 0.000:
~~~~~~

----

x= 6400: 6600: 6800: 7000: 7200: 7400: 7600: 7800: 8000: 8200: 8400: 8600: 8800: 9000: 9200: 9400:
----------:------:------:------:------:------:------:------:------:------:------:------:------:------:------:------:
Qc : 0.000: 0.000: 0.000: 0.000: 0.000: 0.000: 0.000: 0.000: 0.000: 0.000: 0.000: 0.000: 0.000: 0.000: 0.000: 0.000:
Cc : 0.000: 0.000: 0.000: 0.000: 0.000: 0.000: 0.000: 0.000: 0.000: 0.000: 0.000: 0.000: 0.000: 0.000: 0.000: 0.000:
~~~~~~

----

x= 9600: 9800: 10000: 10200: 10400: 10600: 10800: 11000: 11200: 11400: 11600: 11800: 12000: 12200: 12400: 12600:
----------:------:------:------:------:------:------:------:------:------:------:------:------:------:------:------:
Qc : 0.000: 0.000: 0.000: 0.000: 0.000: 0.000: 0.000: 0.000: 0.000: 0.000: 0.000: 0.000: 0.000: 0.000: 0.000: 0.000:
Cc : 0.000: 0.000: 0.000: 0.000: 0.000: 0.000: 0.000: 0.000: 0.000: 0.000: 0.000: 0.000: 0.000: 0.000: 0.000: 0.000:
~~~~~~

----

x= 12800: 13000: 13200: 13400: 13600: 13800: 14000: 14200: 14400: 14600: 14800: 15000:
----------:------:------:------:------:------:------:------:------:------:------:------:
Qc : 0.000: 0.000: 0.000: 0.000: 0.000: 0.000: 0.000: 0.000: 0.000: 0.000: 0.000: 0.000:
Cc : 0.000: 0.000: 0.000: 0.000: 0.000: 0.000: 0.000: 0.000: 0.000: 0.000: 0.000: 0.000:
~~~~~~

____
y= 5800 : Y-строка 47 Cmax= 0.000 долей ПДК (x= 10200.0; напр.ветра= 2)
----------:____
x=   0 : 200: 400: 600: 800: 1000: 1200: 1400: 1600: 1800: 2000: 2200: 2400: 2600: 2800: 3000:
----------:------:------:------:------:------:------:------:------:------:------:------:------:------:------:------:
Qc : 0.000: 0.000: 0.000: 0.000: 0.000: 0.000: 0.000: 0.000: 0.000: 0.000: 0.000: 0.000: 0.000: 0.000: 0.000: 0.000:
Cc : 0.000: 0.000: 0.000: 0.000: 0.000: 0.000: 0.000: 0.000: 0.000: 0.000: 0.000: 0.000: 0.000: 0.000: 0.000: 0.000:
~~~~~~
~~~~~~~~
----____
x= 3200: 3400: 3600: 3800: 4000: 4200: 4400: 4600: 4800: 5000: 5200: 5400: 5600: 5800: 6000: 6200:
----------:------:------:------:------:------:------:------:------:------:------:------:------:------:------:------:
Qc : 0.000: 0.000: 0.000: 0.000: 0.000: 0.000: 0.000: 0.000: 0.000: 0.000: 0.000: 0.000: 0.000: 0.000: 0.000: 0.000:
Cc : 0.000: 0.000: 0.000: 0.000: 0.000: 0.000: 0.000: 0.000: 0.000: 0.000: 0.000: 0.000: 0.000: 0.000: 0.000: 0.000:
~~~~~~
~~~~~~~~
----____
x= 6400: 6600: 6800: 7000: 7200: 7400: 7600: 7800: 8000: 8200: 8400: 8600: 8800: 9000: 9200: 9400:
----------:------:------:------:------:------:------:------:------:------:------:------:------:------:------:------:
Qc : 0.000: 0.000: 0.000: 0.000: 0.000: 0.000: 0.000: 0.000: 0.000: 0.000: 0.000: 0.000: 0.000: 0.000: 0.000: 0.000:
Cc : 0.000: 0.000: 0.000: 0.000: 0.000: 0.000: 0.000: 0.000: 0.000: 0.000: 0.000: 0.000: 0.000: 0.000: 0.000: 0.000:
~~~~~~
~~~~~~~~
----____
x= 9600: 9800: 10000: 10200: 10400: 10600: 10800: 11000: 11200: 11400: 11600: 11800: 12000: 12200: 12400: 12600:
----------:------:------:------:------:------:------:------:------:------:------:------:------:------:------:------:
Qc : 0.000: 0.000: 0.000: 0.000: 0.000: 0.000: 0.000: 0.000: 0.000: 0.000: 0.000: 0.000: 0.000: 0.000: 0.000: 0.000:
Cc : 0.000: 0.000: 0.000: 0.000: 0.000: 0.000: 0.000: 0.000: 0.000: 0.000: 0.000: 0.000: 0.000: 0.000: 0.000: 0.000:
~~~~~~
~~~~~~~~
----____
x= 12800: 13000: 13200: 13400: 13600: 13800: 14000: 14200: 14400: 14600: 14800: 15000:
----------:------:------:------:------:------:------:------:------:------:------:------:
Qc : 0.000: 0.000: 0.000: 0.000: 0.000: 0.000: 0.000: 0.000: 0.000: 0.000: 0.000: 0.000:
Cc : 0.000: 0.000: 0.000: 0.000: 0.000: 0.000: 0.000: 0.000: 0.000: 0.000: 0.000: 0.000:
~~~~~~
____
y= 5600 : Y-строка 48 Cmax= 0.000 долей ПДК (x= 10400.0; напр.ветра=358)
----------:____
x=   0 : 200: 400: 600: 800: 1000: 1200: 1400: 1600: 1800: 2000: 2200: 2400: 2600: 2800: 3000:
----------:------:------:------:------:------:------:------:------:------:------:------:------:------:------:------:
Qc : 0.000: 0.000: 0.000: 0.000: 0.000: 0.000: 0.000: 0.000: 0.000: 0.000: 0.000: 0.000: 0.000: 0.000: 0.000: 0.000:
Cc : 0.000: 0.000: 0.000: 0.000: 0.000: 0.000: 0.000: 0.000: 0.000: 0.000: 0.000: 0.000: 0.000: 0.000: 0.000: 0.000:
~~~~~~
~~~~~~~~
----____
x= 3200: 3400: 3600: 3800: 4000: 4200: 4400: 4600: 4800: 5000: 5200: 5400: 5600: 5800: 6000: 6200:
----------:------:------:------:------:------:------:------:------:------:------:------:------:------:------:------:
Qc : 0.000: 0.000: 0.000: 0.000: 0.000: 0.000: 0.000: 0.000: 0.000: 0.000: 0.000: 0.000: 0.000: 0.000: 0.000: 0.000:
Cc : 0.000: 0.000: 0.000: 0.000: 0.000: 0.000: 0.000: 0.000: 0.000: 0.000: 0.000: 0.000: 0.000: 0.000: 0.000: 0.000:
~~~~~~
~~~~~~~~
----____
x= 6400: 6600: 6800: 7000: 7200: 7400: 7600: 7800: 8000: 8200: 8400: 8600: 8800: 9000: 9200: 9400:
----------:------:------:------:------:------:------:------:------:------:------:------:------:------:------:------:
Qc : 0.000: 0.000: 0.000: 0.000: 0.000: 0.000: 0.000: 0.000: 0.000: 0.000: 0.000: 0.000: 0.000: 0.000: 0.000: 0.000:
Cc : 0.000: 0.000: 0.000: 0.000: 0.000: 0.000: 0.000: 0.000: 0.000: 0.000: 0.000: 0.000: 0.000: 0.000: 0.000: 0.000:
~~~~~~
~~~~~~~~
----____
x= 9600: 9800: 10000: 10200: 10400: 10600: 10800: 11000: 11200: 11400: 11600: 11800: 12000: 12200: 12400: 12600:
----------:------:------:------:------:------:------:------:------:------:------:------:------:------:------:------:
Qc : 0.000: 0.000: 0.000: 0.000: 0.000: 0.000: 0.000: 0.000: 0.000: 0.000: 0.000: 0.000: 0.000: 0.000: 0.000: 0.000:
Cc : 0.000: 0.000: 0.000: 0.000: 0.000: 0.000: 0.000: 0.000: 0.000: 0.000: 0.000: 0.000: 0.000: 0.000: 0.000: 0.000:
~~~~~~
~~~~~~~~
----____
x= 12800: 13000: 13200: 13400: 13600: 13800: 14000: 14200: 14400: 14600: 14800: 15000:
----------:------:------:------:------:------:------:------:------:------:------:------:
Qc : 0.000: 0.000: 0.000: 0.000: 0.000: 0.000: 0.000: 0.000: 0.000: 0.000: 0.000: 0.000:
Cc : 0.000: 0.000: 0.000: 0.000: 0.000: 0.000: 0.000: 0.000: 0.000: 0.000: 0.000: 0.000:
~~~~~~
____
y= 5400 : Y-строка 49 Cmax= 0.000 долей ПДК (x= 10400.0; напр.ветра=358)
----------:____
x=   0 : 200: 400: 600: 800: 1000: 1200: 1400: 1600: 1800: 2000: 2200: 2400: 2600: 2800: 3000:
----------:------:------:------:------:------:------:------:------:------:------:------:------:------:------:------:
Qc : 0.000: 0.000: 0.000: 0.000: 0.000: 0.000: 0.000: 0.000: 0.000: 0.000: 0.000: 0.000: 0.000: 0.000: 0.000: 0.000:
Cc : 0.000: 0.000: 0.000: 0.000: 0.000: 0.000: 0.000: 0.000: 0.000: 0.000: 0.000: 0.000: 0.000: 0.000: 0.000: 0.000:
~~~~~~
~~~~~~~~
----____
x= 3200: 3400: 3600: 3800: 4000: 4200: 4400: 4600: 4800: 5000: 5200: 5400: 5600: 5800: 6000: 6200:

----------:------:------:------:------:------:------:------:------:------:------:------:------:------:------:------:
Qc : 0.000: 0.000: 0.000: 0.000: 0.000: 0.000: 0.000: 0.000: 0.000: 0.000: 0.000: 0.000: 0.000: 0.000: 0.000: 0.000:
Cc : 0.000: 0.000: 0.000: 0.000: 0.000: 0.000: 0.000: 0.000: 0.000: 0.000: 0.000: 0.000: 0.000: 0.000: 0.000: 0.000:
~~~~~~
----____
x= 6400: 6600: 6800: 7000: 7200: 7400: 7600: 7800: 8000: 8200: 8400: 8600: 8800: 9000: 9200: 9400:
----------:------:------:------:------:------:------:------:------:------:------:------:------:------:------:------:
Qc : 0.000: 0.000: 0.000: 0.000: 0.000: 0.000: 0.000: 0.000: 0.000: 0.000: 0.000: 0.000: 0.000: 0.000: 0.000: 0.000:
Cc : 0.000: 0.000: 0.000: 0.000: 0.000: 0.000: 0.000: 0.000: 0.000: 0.000: 0.000: 0.000: 0.000: 0.000: 0.000: 0.000:
~~~~~~
----____
x= 9600: 9800: 10000: 10200: 10400: 10600: 10800: 11000: 11200: 11400: 11600: 11800: 12000: 12200: 12400: 12600:
----------:------:------:------:------:------:------:------:------:------:------:------:------:------:------:------:
Qc : 0.000: 0.000: 0.000: 0.000: 0.000: 0.000: 0.000: 0.000: 0.000: 0.000: 0.000: 0.000: 0.000: 0.000: 0.000: 0.000:
Cc : 0.000: 0.000: 0.000: 0.000: 0.000: 0.000: 0.000: 0.000: 0.000: 0.000: 0.000: 0.000: 0.000: 0.000: 0.000: 0.000:
~~~~~~
----____
x= 12800: 13000: 13200: 13400: 13600: 13800: 14000: 14200: 14400: 14600: 14800: 15000:
----------:------:------:------:------:------:------:------:------:------:------:------:
Qc : 0.000: 0.000: 0.000: 0.000: 0.000: 0.000: 0.000: 0.000: 0.000: 0.000: 0.000: 0.000:
Cc : 0.000: 0.000: 0.000: 0.000: 0.000: 0.000: 0.000: 0.000: 0.000: 0.000: 0.000: 0.000:
~~~~~~

y= 5200 : Y-строка 50 Cmax= 0.000 долей ПДК (x= 10400.0; напр.ветра=358)
----------:____
x= 0 : 200: 400: 600: 800: 1000: 1200: 1400: 1600: 1800: 2000: 2200: 2400: 2600: 2800: 3000:
----------:------:------:------:------:------:------:------:------:------:------:------:------:------:------:------:
Qc : 0.000: 0.000: 0.000: 0.000: 0.000: 0.000: 0.000: 0.000: 0.000: 0.000: 0.000: 0.000: 0.000: 0.000: 0.000: 0.000:
Cc : 0.000: 0.000: 0.000: 0.000: 0.000: 0.000: 0.000: 0.000: 0.000: 0.000: 0.000: 0.000: 0.000: 0.000: 0.000: 0.000:
~~~~~~
----____
x= 3200: 3400: 3600: 3800: 4000: 4200: 4400: 4600: 4800: 5000: 5200: 5400: 5600: 5800: 6000: 6200:
----------:------:------:------:------:------:------:------:------:------:------:------:------:------:------:------:
Qc : 0.000: 0.000: 0.000: 0.000: 0.000: 0.000: 0.000: 0.000: 0.000: 0.000: 0.000: 0.000: 0.000: 0.000: 0.000: 0.000:
Cc : 0.000: 0.000: 0.000: 0.000: 0.000: 0.000: 0.000: 0.000: 0.000: 0.000: 0.000: 0.000: 0.000: 0.000: 0.000: 0.000:
~~~~~~
----____
x= 6400: 6600: 6800: 7000: 7200: 7400: 7600: 7800: 8000: 8200: 8400: 8600: 8800: 9000: 9200: 9400:
----------:------:------:------:------:------:------:------:------:------:------:------:------:------:------:------:
Qc : 0.000: 0.000: 0.000: 0.000: 0.000: 0.000: 0.000: 0.000: 0.000: 0.000: 0.000: 0.000: 0.000: 0.000: 0.000: 0.000:
Cc : 0.000: 0.000: 0.000: 0.000: 0.000: 0.000: 0.000: 0.000: 0.000: 0.000: 0.000: 0.000: 0.000: 0.000: 0.000: 0.000:
~~~~~~
----____
x= 9600: 9800: 10000: 10200: 10400: 10600: 10800: 11000: 11200: 11400: 11600: 11800: 12000: 12200: 12400: 12600:
----------:------:------:------:------:------:------:------:------:------:------:------:------:------:------:------:
Qc : 0.000: 0.000: 0.000: 0.000: 0.000: 0.000: 0.000: 0.000: 0.000: 0.000: 0.000: 0.000: 0.000: 0.000: 0.000: 0.000:
Cc : 0.000: 0.000: 0.000: 0.000: 0.000: 0.000: 0.000: 0.000: 0.000: 0.000: 0.000: 0.000: 0.000: 0.000: 0.000: 0.000:
~~~~~~
----____
x= 12800: 13000: 13200: 13400: 13600: 13800: 14000: 14200: 14400: 14600: 14800: 15000:
----------:------:------:------:------:------:------:------:------:------:------:------:
Qc : 0.000: 0.000: 0.000: 0.000: 0.000: 0.000: 0.000: 0.000: 0.000: 0.000: 0.000: 0.000:
Cc : 0.000: 0.000: 0.000: 0.000: 0.000: 0.000: 0.000: 0.000: 0.000: 0.000: 0.000: 0.000:
~~~~~~

y= 5000 : Y-строка 51 Cmax= 0.000 долей ПДК (x= 10400.0; напр.ветра=358)
----------:____
x= 0 : 200: 400: 600: 800: 1000: 1200: 1400: 1600: 1800: 2000: 2200: 2400: 2600: 2800: 3000:
----------:------:------:------:------:------:------:------:------:------:------:------:------:------:------:------:
Qc : 0.000: 0.000: 0.000: 0.000: 0.000: 0.000: 0.000: 0.000: 0.000: 0.000: 0.000: 0.000: 0.000: 0.000: 0.000: 0.000:
Cc : 0.000: 0.000: 0.000: 0.000: 0.000: 0.000: 0.000: 0.000: 0.000: 0.000: 0.000: 0.000: 0.000: 0.000: 0.000: 0.000:
~~~~~~
----____
x= 3200: 3400: 3600: 3800: 4000: 4200: 4400: 4600: 4800: 5000: 5200: 5400: 5600: 5800: 6000: 6200:
----------:------:------:------:------:------:------:------:------:------:------:------:------:------:------:------:
Qc : 0.000: 0.000: 0.000: 0.000: 0.000: 0.000: 0.000: 0.000: 0.000: 0.000: 0.000: 0.000: 0.000: 0.000: 0.000: 0.000:
Cc : 0.000: 0.000: 0.000: 0.000: 0.000: 0.000: 0.000: 0.000: 0.000: 0.000: 0.000: 0.000: 0.000: 0.000: 0.000: 0.000:
~~~~~~
----____
x= 6400: 6600: 6800: 7000: 7200: 7400: 7600: 7800: 8000: 8200: 8400: 8600: 8800: 9000: 9200: 9400:
----------:------:------:------:------:------:------:------:------:------:------:------:------:------:------:------:
Qc : 0.000: 0.000: 0.000: 0.000: 0.000: 0.000: 0.000: 0.000: 0.000: 0.000: 0.000: 0.000: 0.000: 0.000: 0.000: 0.000:
Cc : 0.000: 0.000: 0.000: 0.000: 0.000: 0.000: 0.000: 0.000: 0.000: 0.000: 0.000: 0.000: 0.000: 0.000: 0.000: 0.000:
~~~~~~

~~~~~~
~~~~~~~~
----____
 x=   9600: 9800: 10000: 10200: 10400: 10600: 10800: 11000: 11200: 11400: 11600: 11800: 12000: 12200: 12400: 12600:
----------:------:------:------:------:------:------:------:------:------:------:------:------:------:------:------:
Qc : 0.000: 0.000: 0.000: 0.000: 0.000: 0.000: 0.000: 0.000: 0.000: 0.000: 0.000: 0.000: 0.000: 0.000: 0.000: 0.000:
Cc : 0.000: 0.000: 0.000: 0.000: 0.000: 0.000: 0.000: 0.000: 0.000: 0.000: 0.000: 0.000: 0.000: 0.000: 0.000: 0.000:
~~~~~~
~~~~~~~~
----____
 x= 12800: 13000: 13200: 13400: 13600: 13800: 14000: 14200: 14400: 14600: 14800: 15000:
----------:------:------:------:------:------:------:------:------:------:------:------:
Qc : 0.000: 0.000: 0.000: 0.000: 0.000: 0.000: 0.000: 0.000: 0.000: 0.000: 0.000: 0.000:
Cc : 0.000: 0.000: 0.000: 0.000: 0.000: 0.000: 0.000: 0.000: 0.000: 0.000: 0.000: 0.000:
~~~~~~
____
 y= 4800 : Y-строка 52 Cmax= 0.000 долей ПДК (x= 10200.0; напр.ветра= 1)
----------:____
 x=   0 :   200:   400:   600:   800: 1000: 1200: 1400: 1600: 1800: 2000: 2200: 2400: 2600: 2800: 3000:
----------:------:------:------:------:------:------:------:------:------:------:------:------:------:------:------:
Qc : 0.000: 0.000: 0.000: 0.000: 0.000: 0.000: 0.000: 0.000: 0.000: 0.000: 0.000: 0.000: 0.000: 0.000: 0.000: 0.000:
Cc : 0.000: 0.000: 0.000: 0.000: 0.000: 0.000: 0.000: 0.000: 0.000: 0.000: 0.000: 0.000: 0.000: 0.000: 0.000: 0.000:
~~~~~~
~~~~~~~~
----____
 x=   3200: 3400: 3600: 3800: 4000: 4200: 4400: 4600: 4800: 5000: 5200: 5400: 5600: 5800: 6000: 6200:
----------:------:------:------:------:------:------:------:------:------:------:------:------:------:------:------:
Qc : 0.000: 0.000: 0.000: 0.000: 0.000: 0.000: 0.000: 0.000: 0.000: 0.000: 0.000: 0.000: 0.000: 0.000: 0.000: 0.000:
Cc : 0.000: 0.000: 0.000: 0.000: 0.000: 0.000: 0.000: 0.000: 0.000: 0.000: 0.000: 0.000: 0.000: 0.000: 0.000: 0.000:
~~~~~~
~~~~~~~~
----____
 x=   6400: 6600: 6800: 7000: 7200: 7400: 7600: 7800: 8000: 8200: 8400: 8600: 8800: 9000: 9200: 9400:
----------:------:------:------:------:------:------:------:------:------:------:------:------:------:------:------:
Qc : 0.000: 0.000: 0.000: 0.000: 0.000: 0.000: 0.000: 0.000: 0.000: 0.000: 0.000: 0.000: 0.000: 0.000: 0.000: 0.000:
Cc : 0.000: 0.000: 0.000: 0.000: 0.000: 0.000: 0.000: 0.000: 0.000: 0.000: 0.000: 0.000: 0.000: 0.000: 0.000: 0.000:
~~~~~~
~~~~~~~~
----____
 x=   9600: 9800: 10000: 10200: 10400: 10600: 10800: 11000: 11200: 11400: 11600: 11800: 12000: 12200: 12400: 12600:
----------:------:------:------:------:------:------:------:------:------:------:------:------:------:------:------:
Qc : 0.000: 0.000: 0.000: 0.000: 0.000: 0.000: 0.000: 0.000: 0.000: 0.000: 0.000: 0.000: 0.000: 0.000: 0.000: 0.000:
Cc : 0.000: 0.000: 0.000: 0.000: 0.000: 0.000: 0.000: 0.000: 0.000: 0.000: 0.000: 0.000: 0.000: 0.000: 0.000: 0.000:
~~~~~~
~~~~~~~~
----____
 x= 12800: 13000: 13200: 13400: 13600: 13800: 14000: 14200: 14400: 14600: 14800: 15000:
----------:------:------:------:------:------:------:------:------:------:------:------:
Qc : 0.000: 0.000: 0.000: 0.000: 0.000: 0.000: 0.000: 0.000: 0.000: 0.000: 0.000: 0.000:
Cc : 0.000: 0.000: 0.000: 0.000: 0.000: 0.000: 0.000: 0.000: 0.000: 0.000: 0.000: 0.000:
~~~~~~
____
 y= 4600 : Y-строка 53 Cmax= 0.000 долей ПДК (x= 10200.0; напр.ветра= 1)
----------:____
 x=   0 :   200:   400:   600:   800: 1000: 1200: 1400: 1600: 1800: 2000: 2200: 2400: 2600: 2800: 3000:
----------:------:------:------:------:------:------:------:------:------:------:------:------:------:------:------:
Qc : 0.000: 0.000: 0.000: 0.000: 0.000: 0.000: 0.000: 0.000: 0.000: 0.000: 0.000: 0.000: 0.000: 0.000: 0.000: 0.000:
Cc : 0.000: 0.000: 0.000: 0.000: 0.000: 0.000: 0.000: 0.000: 0.000: 0.000: 0.000: 0.000: 0.000: 0.000: 0.000: 0.000:
~~~~~~
~~~~~~~~
----____
 x=   3200: 3400: 3600: 3800: 4000: 4200: 4400: 4600: 4800: 5000: 5200: 5400: 5600: 5800: 6000: 6200:
----------:------:------:------:------:------:------:------:------:------:------:------:------:------:------:------:
Qc : 0.000: 0.000: 0.000: 0.000: 0.000: 0.000: 0.000: 0.000: 0.000: 0.000: 0.000: 0.000: 0.000: 0.000: 0.000: 0.000:
Cc : 0.000: 0.000: 0.000: 0.000: 0.000: 0.000: 0.000: 0.000: 0.000: 0.000: 0.000: 0.000: 0.000: 0.000: 0.000: 0.000:
~~~~~~
~~~~~~~~
----____
 x=   6400: 6600: 6800: 7000: 7200: 7400: 7600: 7800: 8000: 8200: 8400: 8600: 8800: 9000: 9200: 9400:
----------:------:------:------:------:------:------:------:------:------:------:------:------:------:------:------:
Qc : 0.000: 0.000: 0.000: 0.000: 0.000: 0.000: 0.000: 0.000: 0.000: 0.000: 0.000: 0.000: 0.000: 0.000: 0.000: 0.000:
Cc : 0.000: 0.000: 0.000: 0.000: 0.000: 0.000: 0.000: 0.000: 0.000: 0.000: 0.000: 0.000: 0.000: 0.000: 0.000: 0.000:
~~~~~~
~~~~~~~~
----____
 x=   9600: 9800: 10000: 10200: 10400: 10600: 10800: 11000: 11200: 11400: 11600: 11800: 12000: 12200: 12400: 12600:
----------:------:------:------:------:------:------:------:------:------:------:------:------:------:------:------:
Qc : 0.000: 0.000: 0.000: 0.000: 0.000: 0.000: 0.000: 0.000: 0.000: 0.000: 0.000: 0.000: 0.000: 0.000: 0.000: 0.000:
Cc : 0.000: 0.000: 0.000: 0.000: 0.000: 0.000: 0.000: 0.000: 0.000: 0.000: 0.000: 0.000: 0.000: 0.000: 0.000: 0.000:
~~~~~~
~~~~~~~~
----____
 x= 12800: 13000: 13200: 13400: 13600: 13800: 14000: 14200: 14400: 14600: 14800: 15000:

```
----------:------:------:------:------:------:------:------:------:------:------:------:
Qc : 0.000: 0.000: 0.000: 0.000: 0.000: 0.000: 0.000: 0.000: 0.000: 0.000: 0.000: 0.000:
Cc : 0.000: 0.000: 0.000: 0.000: 0.000: 0.000: 0.000: 0.000: 0.000: 0.000: 0.000: 0.000:
~~~~~~~~~~~~~~~~~~~~~~~~~~~~~~~~~~~~~~~~~~~~~~~~~~~~~~~~~~~~~~~~~~~~~~~~~~~~~~~~~~~~~~~~~~

 y=  4400 : Y-строка 54  Cmax=  0.000 долей ПДК (x= 10200.0; напр.ветра=  1)
----------:
 x=    0 :  200:  400:  600:  800: 1000: 1200: 1400: 1600: 1800: 2000: 2200: 2400: 2600: 2800: 3000:
----------:------:------:------:------:------:------:------:------:------:------:------:------:------:------:------:
Qc : 0.000: 0.000: 0.000: 0.000: 0.000: 0.000: 0.000: 0.000: 0.000: 0.000: 0.000: 0.000: 0.000: 0.000: 0.000: 0.000:
Cc : 0.000: 0.000: 0.000: 0.000: 0.000: 0.000: 0.000: 0.000: 0.000: 0.000: 0.000: 0.000: 0.000: 0.000: 0.000: 0.000:
~~~~~~~~~~~~~~~~~~~~~~~~~~~~~~~~~~~~~~~~~~~~~~~~~~~~~~~~~~~~~~~~~~~~~~~~~~~~~~~~~~~~~~~~~~~~~~~~~~~~~~~~~~~~~~~~~~~
~~~~~~~~
----
 x=  3200:  3400:  3600:  3800:  4000:  4200:  4400:  4600:  4800:  5000:  5200:  5400:  5600:  5800:  6000:  6200:
----------:------:------:------:------:------:------:------:------:------:------:------:------:------:------:------:
Qc : 0.000: 0.000: 0.000: 0.000: 0.000: 0.000: 0.000: 0.000: 0.000: 0.000: 0.000: 0.000: 0.000: 0.000: 0.000: 0.000:
Cc : 0.000: 0.000: 0.000: 0.000: 0.000: 0.000: 0.000: 0.000: 0.000: 0.000: 0.000: 0.000: 0.000: 0.000: 0.000: 0.000:
~~~~~~~~~~~~~~~~~~~~~~~~~~~~~~~~~~~~~~~~~~~~~~~~~~~~~~~~~~~~~~~~~~~~~~~~~~~~~~~~~~~~~~~~~~~~~~~~~~~~~~~~~~~~~~~~~~~
~~~~~~~~
----
 x=  6400:  6600:  6800:  7000:  7200:  7400:  7600:  7800:  8000:  8200:  8400:  8600:  8800:  9000:  9200:  9400:
----------:------:------:------:------:------:------:------:------:------:------:------:------:------:------:------:
Qc : 0.000: 0.000: 0.000: 0.000: 0.000: 0.000: 0.000: 0.000: 0.000: 0.000: 0.000: 0.000: 0.000: 0.000: 0.000: 0.000:
Cc : 0.000: 0.000: 0.000: 0.000: 0.000: 0.000: 0.000: 0.000: 0.000: 0.000: 0.000: 0.000: 0.000: 0.000: 0.000: 0.000:
~~~~~~~~~~~~~~~~~~~~~~~~~~~~~~~~~~~~~~~~~~~~~~~~~~~~~~~~~~~~~~~~~~~~~~~~~~~~~~~~~~~~~~~~~~~~~~~~~~~~~~~~~~~~~~~~~~~
~~~~~~~~
----
 x=  9600:  9800: 10000: 10200: 10400: 10600: 10800: 11000: 11200: 11400: 11600: 11800: 12000: 12200: 12400: 12600:
----------:------:------:------:------:------:------:------:------:------:------:------:------:------:------:------:
Qc : 0.000: 0.000: 0.000: 0.000: 0.000: 0.000: 0.000: 0.000: 0.000: 0.000: 0.000: 0.000: 0.000: 0.000: 0.000: 0.000:
Cc : 0.000: 0.000: 0.000: 0.000: 0.000: 0.000: 0.000: 0.000: 0.000: 0.000: 0.000: 0.000: 0.000: 0.000: 0.000: 0.000:
~~~~~~~~~~~~~~~~~~~~~~~~~~~~~~~~~~~~~~~~~~~~~~~~~~~~~~~~~~~~~~~~~~~~~~~~~~~~~~~~~~~~~~~~~~~~~~~~~~~~~~~~~~~~~~~~~~~
~~~~~~~~
----
 x=  12800: 13000: 13200: 13400: 13600: 13800: 14000: 14200: 14400: 14600: 14800: 15000:
----------:------:------:------:------:------:------:------:------:------:------:------:
Qc : 0.000: 0.000: 0.000: 0.000: 0.000: 0.000: 0.000: 0.000: 0.000: 0.000: 0.000: 0.000:
Cc : 0.000: 0.000: 0.000: 0.000: 0.000: 0.000: 0.000: 0.000: 0.000: 0.000: 0.000: 0.000:
~~~~~~~~~~~~~~~~~~~~~~~~~~~~~~~~~~~~~~~~~~~~~~~~~~~~~~~~~~~~~~~~~~~~~~~~~~~~~~~~~~~~~~~~~~

 y=  4200 : Y-строка 55  Cmax=  0.000
----------:
 x=    0 :  200:  400:  600:  800: 1000: 1200: 1400: 1600: 1800: 2000: 2200: 2400: 2600: 2800: 3000:
----------:------:------:------:------:------:------:------:------:------:------:------:------:------:------:------:
~~~~~~~~~~~~~~~~~~~~~~~~~~~~~~~~~~~~~~~~~~~~~~~~~~~~~~~~~~~~~~~~~~~~~~~~~~~~~~~~~~~~~~~~~~~~~~~~~~~~~~~~~~~~~~~~~~~
~~~~~~~~
----
 x=  3200:  3400:  3600:  3800:  4000:  4200:  4400:  4600:  4800:  5000:  5200:  5400:  5600:  5800:  6000:  6200:
----------:------:------:------:------:------:------:------:------:------:------:------:------:------:------:------:
~~~~~~~~~~~~~~~~~~~~~~~~~~~~~~~~~~~~~~~~~~~~~~~~~~~~~~~~~~~~~~~~~~~~~~~~~~~~~~~~~~~~~~~~~~~~~~~~~~~~~~~~~~~~~~~~~~~
~~~~~~~~
----
 x=  6400:  6600:  6800:  7000:  7200:  7400:  7600:  7800:  8000:  8200:  8400:  8600:  8800:  9000:  9200:  9400:
----------:------:------:------:------:------:------:------:------:------:------:------:------:------:------:------:
~~~~~~~~~~~~~~~~~~~~~~~~~~~~~~~~~~~~~~~~~~~~~~~~~~~~~~~~~~~~~~~~~~~~~~~~~~~~~~~~~~~~~~~~~~~~~~~~~~~~~~~~~~~~~~~~~~~
~~~~~~~~
----
 x=  9600:  9800: 10000: 10200: 10400: 10600: 10800: 11000: 11200: 11400: 11600: 11800: 12000: 12200: 12400: 12600:
----------:------:------:------:------:------:------:------:------:------:------:------:------:------:------:------:
~~~~~~~~~~~~~~~~~~~~~~~~~~~~~~~~~~~~~~~~~~~~~~~~~~~~~~~~~~~~~~~~~~~~~~~~~~~~~~~~~~~~~~~~~~~~~~~~~~~~~~~~~~~~~~~~~~~
~~~~~~~~
----
 x=  12800: 13000: 13200: 13400: 13600: 13800: 14000: 14200: 14400: 14600: 14800: 15000:
----------:------:------:------:------:------:------:------:------:------:------:------:
~~~~~~~~~~~~~~~~~~~~~~~~~~~~~~~~~~~~~~~~~~~~~~~~~~~~~~~~~~~~~~~~~~~~~~~~~~~~~~~~~~~~~~~~~~

 y=  4000 : Y-строка 56  Cmax=  0.000
----------:
 x=    0 :  200:  400:  600:  800: 1000: 1200: 1400: 1600: 1800: 2000: 2200: 2400: 2600: 2800: 3000:
----------:------:------:------:------:------:------:------:------:------:------:------:------:------:------:------:
~~~~~~~~~~~~~~~~~~~~~~~~~~~~~~~~~~~~~~~~~~~~~~~~~~~~~~~~~~~~~~~~~~~~~~~~~~~~~~~~~~~~~~~~~~~~~~~~~~~~~~~~~~~~~~~~~~~
~~~~~~~~
----
 x=  3200:  3400:  3600:  3800:  4000:  4200:  4400:  4600:  4800:  5000:  5200:  5400:  5600:  5800:  6000:  6200:
----------:------:------:------:------:------:------:------:------:------:------:------:------:------:------:------:
~~~~~~~~~~~~~~~~~~~~~~~~~~~~~~~~~~~~~~~~~~~~~~~~~~~~~~~~~~~~~~~~~~~~~~~~~~~~~~~~~~~~~~~~~~~~~~~~~~~~~~~~~~~~~~~~~~~
~~~~~~~~
----
 x=  6400:  6600:  6800:  7000:  7200:  7400:  7600:  7800:  8000:  8200:  8400:  8600:  8800:  9000:  9200:  9400:
----------:------:------:------:------:------:------:------:------:------:------:------:------:------:------:------:
~~~~~~~~~~~~~~~~~~~~~~~~~~~~~~~~~~~~~~~~~~~~~~~~~~~~~~~~~~~~~~~~~~~~~~~~~~~~~~~~~~~~~~~~~~~~~~~~~~~~~~~~~~~~~~~~~~~
~~~~~~~~
```

----____
x= 9600: 9800: 10000: 10200: 10400: 10600: 10800: 11000: 11200: 11400: 11600: 11800: 12000: 12200: 12400: 12600:
----------:------:------:------:------:------:------:------:------:------:------:------:------:------:------:------:
~~~~~~
~~~~~~~~
----____
x= 12800: 13000: 13200: 13400: 13600: 13800: 14000: 14200: 14400: 14600: 14800: 15000:
----------:------:------:------:------:------:------:------:------:------:------:------:
~~~~~~
____
y= 3800 : Y-строка 57 Cmax= 0.000
----------:____
x=   0 : 200: 400: 600: 800: 1000: 1200: 1400: 1600: 1800: 2000: 2200: 2400: 2600: 2800: 3000:
----------:------:------:------:------:------:------:------:------:------:------:------:------:------:------:------:
~~~~~~
~~~~~~~~
----____
x= 3200: 3400: 3600: 3800: 4000: 4200: 4400: 4600: 4800: 5000: 5200: 5400: 5600: 5800: 6000: 6200:
----------:------:------:------:------:------:------:------:------:------:------:------:------:------:------:------:
~~~~~~
~~~~~~~~
----____
x= 6400: 6600: 6800: 7000: 7200: 7400: 7600: 7800: 8000: 8200: 8400: 8600: 8800: 9000: 9200: 9400:
----------:------:------:------:------:------:------:------:------:------:------:------:------:------:------:------:
~~~~~~
~~~~~~~~
----____
x= 9600: 9800: 10000: 10200: 10400: 10600: 10800: 11000: 11200: 11400: 11600: 11800: 12000: 12200: 12400: 12600:
----------:------:------:------:------:------:------:------:------:------:------:------:------:------:------:------:
~~~~~~
~~~~~~~~
----____
x= 12800: 13000: 13200: 13400: 13600: 13800: 14000: 14200: 14400: 14600: 14800: 15000:
----------:------:------:------:------:------:------:------:------:------:------:------:
~~~~~~
____
y= 3600 : Y-строка 58 Cmax= 0.000
----------:____
x=   0 : 200: 400: 600: 800: 1000: 1200: 1400: 1600: 1800: 2000: 2200: 2400: 2600: 2800: 3000:
----------:------:------:------:------:------:------:------:------:------:------:------:------:------:------:------:
~~~~~~
~~~~~~~~
----____
x= 3200: 3400: 3600: 3800: 4000: 4200: 4400: 4600: 4800: 5000: 5200: 5400: 5600: 5800: 6000: 6200:
----------:------:------:------:------:------:------:------:------:------:------:------:------:------:------:------:
~~~~~~
~~~~~~~~
----____
x= 6400: 6600: 6800: 7000: 7200: 7400: 7600: 7800: 8000: 8200: 8400: 8600: 8800: 9000: 9200: 9400:
----------:------:------:------:------:------:------:------:------:------:------:------:------:------:------:------:
~~~~~~
~~~~~~~~
----____
x= 9600: 9800: 10000: 10200: 10400: 10600: 10800: 11000: 11200: 11400: 11600: 11800: 12000: 12200: 12400: 12600:
----------:------:------:------:------:------:------:------:------:------:------:------:------:------:------:------:
~~~~~~
~~~~~~~~
----____
x= 12800: 13000: 13200: 13400: 13600: 13800: 14000: 14200: 14400: 14600: 14800: 15000:
----------:------:------:------:------:------:------:------:------:------:------:------:
~~~~~~
____
y= 3400 : Y-строка 59 Cmax= 0.000
----------:____
x=   0 : 200: 400: 600: 800: 1000: 1200: 1400: 1600: 1800: 2000: 2200: 2400: 2600: 2800: 3000:
----------:------:------:------:------:------:------:------:------:------:------:------:------:------:------:------:
~~~~~~
~~~~~~~~
----____
x= 3200: 3400: 3600: 3800: 4000: 4200: 4400: 4600: 4800: 5000: 5200: 5400: 5600: 5800: 6000: 6200:
----------:------:------:------:------:------:------:------:------:------:------:------:------:------:------:------:
~~~~~~
~~~~~~~~
----____
x= 6400: 6600: 6800: 7000: 7200: 7400: 7600: 7800: 8000: 8200: 8400: 8600: 8800: 9000: 9200: 9400:
----------:------:------:------:------:------:------:------:------:------:------:------:------:------:------:------:
~~~~~~
~~~~~~~~
----____
x= 9600: 9800: 10000: 10200: 10400: 10600: 10800: 11000: 11200: 11400: 11600: 11800: 12000: 12200: 12400: 12600:
----------:------:------:------:------:------:------:------:------:------:------:------:------:------:------:------:
~~~~~~
~~~~~~~~
~~~~~~~~

----____
 x= 12800: 13000: 13200: 13400: 13600: 13800: 14000: 14200: 14400: 14600: 14800: 15000:
----------:------:------:------:------:------:------:------:------:------:------:------:
~~~~~~

____
 y= 3200 : Y-строка 60 Cmax= 0.000
----------:____
 x=   0 : 200: 400: 600: 800: 1000: 1200: 1400: 1600: 1800: 2000: 2200: 2400: 2600: 2800: 3000:
----------:------:------:------:------:------:------:------:------:------:------:------:------:------:------:------:
~~~~~~
~~~~~~~~
----____
 x= 3200: 3400: 3600: 3800: 4000: 4200: 4400: 4600: 4800: 5000: 5200: 5400: 5600: 5800: 6000: 6200:
----------:------:------:------:------:------:------:------:------:------:------:------:------:------:------:------:
~~~~~~
~~~~~~~~
----____
 x= 6400: 6600: 6800: 7000: 7200: 7400: 7600: 7800: 8000: 8200: 8400: 8600: 8800: 9000: 9200: 9400:
----------:------:------:------:------:------:------:------:------:------:------:------:------:------:------:------:
~~~~~~
~~~~~~~~
----____
 x= 9600: 9800: 10000: 10200: 10400: 10600: 10800: 11000: 11200: 11400: 11600: 11800: 12000: 12200: 12400: 12600:
----------:------:------:------:------:------:------:------:------:------:------:------:------:------:------:------:
~~~~~~
~~~~~~~~
----____
 x= 12800: 13000: 13200: 13400: 13600: 13800: 14000: 14200: 14400: 14600: 14800: 15000:
----------:------:------:------:------:------:------:------:------:------:------:------:
~~~~~~

____
 y= 3000 : Y-строка 61 Cmax= 0.000
----------:____
 x=   0 : 200: 400: 600: 800: 1000: 1200: 1400: 1600: 1800: 2000: 2200: 2400: 2600: 2800: 3000:
----------:------:------:------:------:------:------:------:------:------:------:------:------:------:------:------:
~~~~~~
~~~~~~~~
----____
 x= 3200: 3400: 3600: 3800: 4000: 4200: 4400: 4600: 4800: 5000: 5200: 5400: 5600: 5800: 6000: 6200:
----------:------:------:------:------:------:------:------:------:------:------:------:------:------:------:------:
~~~~~~
~~~~~~~~
----____
 x= 6400: 6600: 6800: 7000: 7200: 7400: 7600: 7800: 8000: 8200: 8400: 8600: 8800: 9000: 9200: 9400:
----------:------:------:------:------:------:------:------:------:------:------:------:------:------:------:------:
~~~~~~
~~~~~~~~
----____
 x= 9600: 9800: 10000: 10200: 10400: 10600: 10800: 11000: 11200: 11400: 11600: 11800: 12000: 12200: 12400: 12600:
----------:------:------:------:------:------:------:------:------:------:------:------:------:------:------:------:
~~~~~~
~~~~~~~~
----____
 x= 12800: 13000: 13200: 13400: 13600: 13800: 14000: 14200: 14400: 14600: 14800: 15000:
----------:------:------:------:------:------:------:------:------:------:------:------:
~~~~~~

____
 y= 2800 : Y-строка 62 Cmax= 0.000
----------:____
 x=   0 : 200: 400: 600: 800: 1000: 1200: 1400: 1600: 1800: 2000: 2200: 2400: 2600: 2800: 3000:
----------:------:------:------:------:------:------:------:------:------:------:------:------:------:------:------:
~~~~~~
~~~~~~~~
----____
 x= 3200: 3400: 3600: 3800: 4000: 4200: 4400: 4600: 4800: 5000: 5200: 5400: 5600: 5800: 6000: 6200:
----------:------:------:------:------:------:------:------:------:------:------:------:------:------:------:------:
~~~~~~
~~~~~~~~
----____
 x= 6400: 6600: 6800: 7000: 7200: 7400: 7600: 7800: 8000: 8200: 8400: 8600: 8800: 9000: 9200: 9400:
----------:------:------:------:------:------:------:------:------:------:------:------:------:------:------:------:
~~~~~~
~~~~~~~~
----____
 x= 9600: 9800: 10000: 10200: 10400: 10600: 10800: 11000: 11200: 11400: 11600: 11800: 12000: 12200: 12400: 12600:
----------:------:------:------:------:------:------:------:------:------:------:------:------:------:------:------:
~~~~~~
~~~~~~~~
----____
 x= 12800: 13000: 13200: 13400: 13600: 13800: 14000: 14200: 14400: 14600: 14800: 15000:
----------:------:------:------:------:------:------:------:------:------:------:------:
~~~~~~

____

y= 2600 : Y-строка 63 Cmax= 0.000

x= 0 : 200: 400: 600: 800: 1000: 1200: 1400: 1600: 1800: 2000: 2200: 2400: 2600: 2800: 3000:

x= 3200: 3400: 3600: 3800: 4000: 4200: 4400: 4600: 4800: 5000: 5200: 5400: 5600: 5800: 6000: 6200:

x= 6400: 6600: 6800: 7000: 7200: 7400: 7600: 7800: 8000: 8200: 8400: 8600: 8800: 9000: 9200: 9400:

x= 9600: 9800: 10000: 10200: 10400: 10600: 10800: 11000: 11200: 11400: 11600: 11800: 12000: 12200: 12400: 12600:

x= 12800: 13000: 13200: 13400: 13600: 13800: 14000: 14200: 14400: 14600: 14800: 15000:

y= 2400 : Y-строка 64 Cmax= 0.000

x= 0 : 200: 400: 600: 800: 1000: 1200: 1400: 1600: 1800: 2000: 2200: 2400: 2600: 2800: 3000:

x= 3200: 3400: 3600: 3800: 4000: 4200: 4400: 4600: 4800: 5000: 5200: 5400: 5600: 5800: 6000: 6200:

x= 6400: 6600: 6800: 7000: 7200: 7400: 7600: 7800: 8000: 8200: 8400: 8600: 8800: 9000: 9200: 9400:

x= 9600: 9800: 10000: 10200: 10400: 10600: 10800: 11000: 11200: 11400: 11600: 11800: 12000: 12200: 12400: 12600:

x= 12800: 13000: 13200: 13400: 13600: 13800: 14000: 14200: 14400: 14600: 14800: 15000:

y= 2200 : Y-строка 65 Cmax= 0.000

x= 0 : 200: 400: 600: 800: 1000: 1200: 1400: 1600: 1800: 2000: 2200: 2400: 2600: 2800: 3000:

x= 3200: 3400: 3600: 3800: 4000: 4200: 4400: 4600: 4800: 5000: 5200: 5400: 5600: 5800: 6000: 6200:

x= 6400: 6600: 6800: 7000: 7200: 7400: 7600: 7800: 8000: 8200: 8400: 8600: 8800: 9000: 9200: 9400:

x= 9600: 9800: 10000: 10200: 10400: 10600: 10800: 11000: 11200: 11400: 11600: 11800: 12000: 12200: 12400: 12600:

x= 12800: 13000: 13200: 13400: 13600: 13800: 14000: 14200: 14400: 14600: 14800: 15000:

y= 2000 : Y-строка 66 Cmax= 0.000

x= 0 : 200: 400: 600: 800: 1000: 1200: 1400: 1600: 1800: 2000: 2200: 2400: 2600: 2800: 3000:

```
~~~~~~~~~~~~~~~~~~~~~~~~~~~~~~~~~~~~~~~~~~~~~~~~~~~~~~~~~~~~~~~~~~~~~~~~~~~~~~~~~~~~~~~~~~~~~~~~~~~~~~~~~~~~~~~~~~~~~~~~
~~~~~~~~
----____________________________________________________________________________________________________________
 x=   3200:  3400:  3600:  3800:  4000:  4200:  4400:  4600:  4800:  5000:  5200:  5400:  5600:  5800:  6000:  6200:
----------:------:------:------:------:------:------:------:------:------:------:------:------:------:------:------:
~~~~~~~~~~~~~~~~~~~~~~~~~~~~~~~~~~~~~~~~~~~~~~~~~~~~~~~~~~~~~~~~~~~~~~~~~~~~~~~~~~~~~~~~~~~~~~~~~~~~~~~~~~~~~~~~~~~~~~~~
~~~~~~~~
----____________________________________________________________________________________________________________
 x=   6400:  6600:  6800:  7000:  7200:  7400:  7600:  7800:  8000:  8200:  8400:  8600:  8800:  9000:  9200:  9400:
----------:------:------:------:------:------:------:------:------:------:------:------:------:------:------:------:
~~~~~~~~~~~~~~~~~~~~~~~~~~~~~~~~~~~~~~~~~~~~~~~~~~~~~~~~~~~~~~~~~~~~~~~~~~~~~~~~~~~~~~~~~~~~~~~~~~~~~~~~~~~~~~~~~~~~~~~~
~~~~~~~~
----____________________________________________________________________________________________________________
 x=   9600:  9800: 10000: 10200: 10400: 10600: 10800: 11000: 11200: 11400: 11600: 11800: 12000: 12200: 12400: 12600:
----------:------:------:------:------:------:------:------:------:------:------:------:------:------:------:------:
~~~~~~~~~~~~~~~~~~~~~~~~~~~~~~~~~~~~~~~~~~~~~~~~~~~~~~~~~~~~~~~~~~~~~~~~~~~~~~~~~~~~~~~~~~~~~~~~~~~~~~~~~~~~~~~~~~~~~~~~
~~~~~~~~
----________________________________________________________________________________
 x=  12800: 13000: 13200: 13400: 13600: 13800: 14000: 14200: 14400: 14600: 14800: 15000:
----------:------:------:------:------:------:------:------:------:------:------:------:
~~~~~~~~~~~~~~~~~~~~~~~~~~~~~~~~~~~~~~~~~~~~~~~~~~~~~~~~~~~~~~~~~~~~~~~~~~~~~~~~~~~~~~~~~~~~~~~~~
__________
 y=  1800 : Y-строка 67  Cmax=  0.000
----------:_____________________________________________________________________________________________________
 x=     0 :   200:   400:   600:   800:  1000:  1200:  1400:  1600:  1800:  2000:  2200:  2400:  2600:  2800:  3000:
----------:------:------:------:------:------:------:------:------:------:------:------:------:------:------:------:
~~~~~~~~~~~~~~~~~~~~~~~~~~~~~~~~~~~~~~~~~~~~~~~~~~~~~~~~~~~~~~~~~~~~~~~~~~~~~~~~~~~~~~~~~~~~~~~~~~~~~~~~~~~~~~~~~~~~~~~~
~~~~~~~~
----____________________________________________________________________________________________________________
 x=   3200:  3400:  3600:  3800:  4000:  4200:  4400:  4600:  4800:  5000:  5200:  5400:  5600:  5800:  6000:  6200:
----------:------:------:------:------:------:------:------:------:------:------:------:------:------:------:------:
~~~~~~~~~~~~~~~~~~~~~~~~~~~~~~~~~~~~~~~~~~~~~~~~~~~~~~~~~~~~~~~~~~~~~~~~~~~~~~~~~~~~~~~~~~~~~~~~~~~~~~~~~~~~~~~~~~~~~~~~
~~~~~~~~
----____________________________________________________________________________________________________________
 x=   6400:  6600:  6800:  7000:  7200:  7400:  7600:  7800:  8000:  8200:  8400:  8600:  8800:  9000:  9200:  9400:
----------:------:------:------:------:------:------:------:------:------:------:------:------:------:------:------:
~~~~~~~~~~~~~~~~~~~~~~~~~~~~~~~~~~~~~~~~~~~~~~~~~~~~~~~~~~~~~~~~~~~~~~~~~~~~~~~~~~~~~~~~~~~~~~~~~~~~~~~~~~~~~~~~~~~~~~~~
~~~~~~~~
----____________________________________________________________________________________________________________
 x=   9600:  9800: 10000: 10200: 10400: 10600: 10800: 11000: 11200: 11400: 11600: 11800: 12000: 12200: 12400: 12600:
----------:------:------:------:------:------:------:------:------:------:------:------:------:------:------:------:
~~~~~~~~~~~~~~~~~~~~~~~~~~~~~~~~~~~~~~~~~~~~~~~~~~~~~~~~~~~~~~~~~~~~~~~~~~~~~~~~~~~~~~~~~~~~~~~~~~~~~~~~~~~~~~~~~~~~~~~~
~~~~~~~~
----________________________________________________________________________________
 x=  12800: 13000: 13200: 13400: 13600: 13800: 14000: 14200: 14400: 14600: 14800: 15000:
----------:------:------:------:------:------:------:------:------:------:------:------:
~~~~~~~~~~~~~~~~~~~~~~~~~~~~~~~~~~~~~~~~~~~~~~~~~~~~~~~~~~~~~~~~~~~~~~~~~~~~~~~~~~~~~~~~~~~~~~~~~
__________
 y=  1600 : Y-строка 68  Cmax=  0.000
----------:_____________________________________________________________________________________________________
 x=     0 :   200:   400:   600:   800:  1000:  1200:  1400:  1600:  1800:  2000:  2200:  2400:  2600:  2800:  3000:
----------:------:------:------:------:------:------:------:------:------:------:------:------:------:------:------:
~~~~~~~~~~~~~~~~~~~~~~~~~~~~~~~~~~~~~~~~~~~~~~~~~~~~~~~~~~~~~~~~~~~~~~~~~~~~~~~~~~~~~~~~~~~~~~~~~~~~~~~~~~~~~~~~~~~~~~~~
~~~~~~~~
----____________________________________________________________________________________________________________
 x=   3200:  3400:  3600:  3800:  4000:  4200:  4400:  4600:  4800:  5000:  5200:  5400:  5600:  5800:  6000:  6200:
----------:------:------:------:------:------:------:------:------:------:------:------:------:------:------:------:
~~~~~~~~~~~~~~~~~~~~~~~~~~~~~~~~~~~~~~~~~~~~~~~~~~~~~~~~~~~~~~~~~~~~~~~~~~~~~~~~~~~~~~~~~~~~~~~~~~~~~~~~~~~~~~~~~~~~~~~~
~~~~~~~~
----____________________________________________________________________________________________________________
 x=   6400:  6600:  6800:  7000:  7200:  7400:  7600:  7800:  8000:  8200:  8400:  8600:  8800:  9000:  9200:  9400:
----------:------:------:------:------:------:------:------:------:------:------:------:------:------:------:------:
~~~~~~~~~~~~~~~~~~~~~~~~~~~~~~~~~~~~~~~~~~~~~~~~~~~~~~~~~~~~~~~~~~~~~~~~~~~~~~~~~~~~~~~~~~~~~~~~~~~~~~~~~~~~~~~~~~~~~~~~
~~~~~~~~
----____________________________________________________________________________________________________________
 x=   9600:  9800: 10000: 10200: 10400: 10600: 10800: 11000: 11200: 11400: 11600: 11800: 12000: 12200: 12400: 12600:
----------:------:------:------:------:------:------:------:------:------:------:------:------:------:------:------:
~~~~~~~~~~~~~~~~~~~~~~~~~~~~~~~~~~~~~~~~~~~~~~~~~~~~~~~~~~~~~~~~~~~~~~~~~~~~~~~~~~~~~~~~~~~~~~~~~~~~~~~~~~~~~~~~~~~~~~~~
~~~~~~~~
----________________________________________________________________________________
 x=  12800: 13000: 13200: 13400: 13600: 13800: 14000: 14200: 14400: 14600: 14800: 15000:
----------:------:------:------:------:------:------:------:------:------:------:------:
~~~~~~~~~~~~~~~~~~~~~~~~~~~~~~~~~~~~~~~~~~~~~~~~~~~~~~~~~~~~~~~~~~~~~~~~~~~~~~~~~~~~~~~~~~~~~~~~~
__________
 y=  1400 : Y-строка 69  Cmax=  0.000
----------:_____________________________________________________________________________________________________
 x=     0 :   200:   400:   600:   800:  1000:  1200:  1400:  1600:  1800:  2000:  2200:  2400:  2600:  2800:  3000:
----------:------:------:------:------:------:------:------:------:------:------:------:------:------:------:------:
~~~~~~~~~~~~~~~~~~~~~~~~~~~~~~~~~~~~~~~~~~~~~~~~~~~~~~~~~~~~~~~~~~~~~~~~~~~~~~~~~~~~~~~~~~~~~~~~~~~~~~~~~~~~~~~~~~~~~~~~
~~~~~~~~
----____________________________________________________________________________________________________________
 x=   3200:  3400:  3600:  3800:  4000:  4200:  4400:  4600:  4800:  5000:  5200:  5400:  5600:  5800:  6000:  6200:
----------:------:------:------:------:------:------:------:------:------:------:------:------:------:------:------:
```

~~~~~~
~~~~~~~~
----____
 x=   6400: 6600: 6800: 7000: 7200: 7400: 7600: 7800: 8000: 8200: 8400: 8600: 8800: 9000: 9200: 9400:
----------:------:------:------:------:------:------:------:------:------:------:------:------:------:------:------:
~~~~~~
~~~~~~~~
----____
 x=   9600: 9800: 10000: 10200: 10400: 10600: 10800: 11000: 11200: 11400: 11600: 11800: 12000: 12200: 12400: 12600:
----------:------:------:------:------:------:------:------:------:------:------:------:------:------:------:------:
~~~~~~
~~~~~~~~
----____
 x= 12800: 13000: 13200: 13400: 13600: 13800: 14000: 14200: 14400: 14600: 14800: 15000:
----------:------:------:------:------:------:------:------:------:------:------:------:
~~~~~~
____
 y= 1200 : Y-строка 70 Cmax= 0.000
----------:____
 x=   0 :   200:   400:   600:   800: 1000: 1200: 1400: 1600: 1800: 2000: 2200: 2400: 2600: 2800: 3000:
----------:------:------:------:------:------:------:------:------:------:------:------:------:------:------:------:
~~~~~~
~~~~~~~~
----____
 x=   3200: 3400: 3600: 3800: 4000: 4200: 4400: 4600: 4800: 5000: 5200: 5400: 5600: 5800: 6000: 6200:
----------:------:------:------:------:------:------:------:------:------:------:------:------:------:------:------:
~~~~~~
~~~~~~~~
----____
 x=   6400: 6600: 6800: 7000: 7200: 7400: 7600: 7800: 8000: 8200: 8400: 8600: 8800: 9000: 9200: 9400:
----------:------:------:------:------:------:------:------:------:------:------:------:------:------:------:------:
~~~~~~
~~~~~~~~
----____
 x=   9600: 9800: 10000: 10200: 10400: 10600: 10800: 11000: 11200: 11400: 11600: 11800: 12000: 12200: 12400: 12600:
----------:------:------:------:------:------:------:------:------:------:------:------:------:------:------:------:
~~~~~~
~~~~~~~~
----____
 x= 12800: 13000: 13200: 13400: 13600: 13800: 14000: 14200: 14400: 14600: 14800: 15000:
----------:------:------:------:------:------:------:------:------:------:------:------:
~~~~~~
____
 y= 1000 : Y-строка 71 Cmax= 0.000
----------:____
 x=   0 :   200:   400:   600:   800: 1000: 1200: 1400: 1600: 1800: 2000: 2200: 2400: 2600: 2800: 3000:
----------:------:------:------:------:------:------:------:------:------:------:------:------:------:------:------:
~~~~~~
~~~~~~~~
----____
 x=   3200: 3400: 3600: 3800: 4000: 4200: 4400: 4600: 4800: 5000: 5200: 5400: 5600: 5800: 6000: 6200:
----------:------:------:------:------:------:------:------:------:------:------:------:------:------:------:------:
~~~~~~
~~~~~~~~
----____
 x=   6400: 6600: 6800: 7000: 7200: 7400: 7600: 7800: 8000: 8200: 8400: 8600: 8800: 9000: 9200: 9400:
----------:------:------:------:------:------:------:------:------:------:------:------:------:------:------:------:
~~~~~~
~~~~~~~~
----____
 x=   9600: 9800: 10000: 10200: 10400: 10600: 10800: 11000: 11200: 11400: 11600: 11800: 12000: 12200: 12400: 12600:
----------:------:------:------:------:------:------:------:------:------:------:------:------:------:------:------:
~~~~~~
~~~~~~~~
----____
 x= 12800: 13000: 13200: 13400: 13600: 13800: 14000: 14200: 14400: 14600: 14800: 15000:
----------:------:------:------:------:------:------:------:------:------:------:------:
~~~~~~
____
 y=   800 : Y-строка 72 Cmax= 0.000
----------:____
 x=   0 :   200:   400:   600:   800: 1000: 1200: 1400: 1600: 1800: 2000: 2200: 2400: 2600: 2800: 3000:
----------:------:------:------:------:------:------:------:------:------:------:------:------:------:------:------:
~~~~~~
~~~~~~~~
----____
 x=   3200: 3400: 3600: 3800: 4000: 4200: 4400: 4600: 4800: 5000: 5200: 5400: 5600: 5800: 6000: 6200:
----------:------:------:------:------:------:------:------:------:------:------:------:------:------:------:------:
~~~~~~
~~~~~~~~
----____
 x=   6400: 6600: 6800: 7000: 7200: 7400: 7600: 7800: 8000: 8200: 8400: 8600: 8800: 9000: 9200: 9400:
----------:------:------:------:------:------:------:------:------:------:------:------:------:------:------:------:
~~~~~~~~

```
~~~~~~~~~~~~~~~~~~~~~~~~~~~~~~~~~~~~~~~~~~~~~~~~~~~~~~~~~~~~~~~~~~~~~~~~~~~~~~~~~~~~~~~~~~~~~~~~~~~~~~~~~~~~~~~~~~~~~~~~~~~
~~~~~~~~
----________________________________________________________________________________________________
 x=   9600:  9800: 10000: 10200: 10400: 10600: 10800: 11000: 11200: 11400: 11600: 11800: 12000: 12200: 12400: 12600:
----------:------:------:------:------:------:------:------:------:------:------:------:------:------:------:------:
~~~~~~~~~~~~~~~~~~~~~~~~~~~~~~~~~~~~~~~~~~~~~~~~~~~~~~~~~~~~~~~~~~~~~~~~~~~~~~~~~~~~~~~~~~~~~~~~~~~~~~~~~~~~~~~~~~~~~~~~~~~
~~~~~~~~
----________________________________________________________________________
 x=  12800: 13000: 13200: 13400: 13600: 13800: 14000: 14200: 14400: 14600: 14800: 15000:
----------:------:------:------:------:------:------:------:------:------:------:------:
~~~~~~~~~~~~~~~~~~~~~~~~~~~~~~~~~~~~~~~~~~~~~~~~~~~~~~~~~~~~~~~~~~~~~~~~~~~~~~~~~~~~~~~~~~~~~~~~~~~~~
___________
 y=   600 : Y-строка 73  Cmax=  0.000
----------:______________________________________________________________________________________________
 x=     0 :  200:   400:   600:   800:  1000:  1200:  1400:  1600:  1800:  2000:  2200:  2400:  2600:  2800:  3000:
----------:------:------:------:------:------:------:------:------:------:------:------:------:------:------:------:
~~~~~~~~~~~~~~~~~~~~~~~~~~~~~~~~~~~~~~~~~~~~~~~~~~~~~~~~~~~~~~~~~~~~~~~~~~~~~~~~~~~~~~~~~~~~~~~~~~~~~~~~~~~~~~~~~~~~~~~~~~~
~~~~~~~~
----________________________________________________________________________________________________
 x=   3200:  3400:  3600:  3800:  4000:  4200:  4400:  4600:  4800:  5000:  5200:  5400:  5600:  5800:  6000:  6200:
----------:------:------:------:------:------:------:------:------:------:------:------:------:------:------:------:
~~~~~~~~~~~~~~~~~~~~~~~~~~~~~~~~~~~~~~~~~~~~~~~~~~~~~~~~~~~~~~~~~~~~~~~~~~~~~~~~~~~~~~~~~~~~~~~~~~~~~~~~~~~~~~~~~~~~~~~~~~~
~~~~~~~~
----________________________________________________________________________________________________
 x=   6400:  6600:  6800:  7000:  7200:  7400:  7600:  7800:  8000:  8200:  8400:  8600:  8800:  9000:  9200:  9400:
----------:------:------:------:------:------:------:------:------:------:------:------:------:------:------:------:
~~~~~~~~~~~~~~~~~~~~~~~~~~~~~~~~~~~~~~~~~~~~~~~~~~~~~~~~~~~~~~~~~~~~~~~~~~~~~~~~~~~~~~~~~~~~~~~~~~~~~~~~~~~~~~~~~~~~~~~~~~~
~~~~~~~~
----________________________________________________________________________________________________
 x=   9600:  9800: 10000: 10200: 10400: 10600: 10800: 11000: 11200: 11400: 11600: 11800: 12000: 12200: 12400: 12600:
----------:------:------:------:------:------:------:------:------:------:------:------:------:------:------:------:
~~~~~~~~~~~~~~~~~~~~~~~~~~~~~~~~~~~~~~~~~~~~~~~~~~~~~~~~~~~~~~~~~~~~~~~~~~~~~~~~~~~~~~~~~~~~~~~~~~~~~~~~~~~~~~~~~~~~~~~~~~~
~~~~~~~~
----________________________________________________________________________
 x=  12800: 13000: 13200: 13400: 13600: 13800: 14000: 14200: 14400: 14600: 14800: 15000:
----------:------:------:------:------:------:------:------:------:------:------:------:
~~~~~~~~~~~~~~~~~~~~~~~~~~~~~~~~~~~~~~~~~~~~~~~~~~~~~~~~~~~~~~~~~~~~~~~~~~~~~~~~~~~~~~~~~~~~~~~~~~~~~
___________
 y=   400 : Y-строка 74  Cmax=  0.000
----------:______________________________________________________________________________________________
 x=     0 :  200:   400:   600:   800:  1000:  1200:  1400:  1600:  1800:  2000:  2200:  2400:  2600:  2800:  3000:
----------:------:------:------:------:------:------:------:------:------:------:------:------:------:------:------:
~~~~~~~~~~~~~~~~~~~~~~~~~~~~~~~~~~~~~~~~~~~~~~~~~~~~~~~~~~~~~~~~~~~~~~~~~~~~~~~~~~~~~~~~~~~~~~~~~~~~~~~~~~~~~~~~~~~~~~~~~~~
~~~~~~~~
----________________________________________________________________________________________________
 x=   3200:  3400:  3600:  3800:  4000:  4200:  4400:  4600:  4800:  5000:  5200:  5400:  5600:  5800:  6000:  6200:
----------:------:------:------:------:------:------:------:------:------:------:------:------:------:------:------:
~~~~~~~~~~~~~~~~~~~~~~~~~~~~~~~~~~~~~~~~~~~~~~~~~~~~~~~~~~~~~~~~~~~~~~~~~~~~~~~~~~~~~~~~~~~~~~~~~~~~~~~~~~~~~~~~~~~~~~~~~~~
~~~~~~~~
----________________________________________________________________________________________________
 x=   6400:  6600:  6800:  7000:  7200:  7400:  7600:  7800:  8000:  8200:  8400:  8600:  8800:  9000:  9200:  9400:
----------:------:------:------:------:------:------:------:------:------:------:------:------:------:------:------:
~~~~~~~~~~~~~~~~~~~~~~~~~~~~~~~~~~~~~~~~~~~~~~~~~~~~~~~~~~~~~~~~~~~~~~~~~~~~~~~~~~~~~~~~~~~~~~~~~~~~~~~~~~~~~~~~~~~~~~~~~~~
~~~~~~~~
----________________________________________________________________________________________________
 x=   9600:  9800: 10000: 10200: 10400: 10600: 10800: 11000: 11200: 11400: 11600: 11800: 12000: 12200: 12400: 12600:
----------:------:------:------:------:------:------:------:------:------:------:------:------:------:------:------:
~~~~~~~~~~~~~~~~~~~~~~~~~~~~~~~~~~~~~~~~~~~~~~~~~~~~~~~~~~~~~~~~~~~~~~~~~~~~~~~~~~~~~~~~~~~~~~~~~~~~~~~~~~~~~~~~~~~~~~~~~~~
~~~~~~~~
----________________________________________________________________________
 x=  12800: 13000: 13200: 13400: 13600: 13800: 14000: 14200: 14400: 14600: 14800: 15000:
----------:------:------:------:------:------:------:------:------:------:------:------:
~~~~~~~~~~~~~~~~~~~~~~~~~~~~~~~~~~~~~~~~~~~~~~~~~~~~~~~~~~~~~~~~~~~~~~~~~~~~~~~~~~~~~~~~~~~~~~~~~~~~~
___________
 y=   200 : Y-строка 75  Cmax=  0.000
----------:______________________________________________________________________________________________
 x=     0 :  200:   400:   600:   800:  1000:  1200:  1400:  1600:  1800:  2000:  2200:  2400:  2600:  2800:  3000:
----------:------:------:------:------:------:------:------:------:------:------:------:------:------:------:------:
~~~~~~~~~~~~~~~~~~~~~~~~~~~~~~~~~~~~~~~~~~~~~~~~~~~~~~~~~~~~~~~~~~~~~~~~~~~~~~~~~~~~~~~~~~~~~~~~~~~~~~~~~~~~~~~~~~~~~~~~~~~
~~~~~~~~
----________________________________________________________________________________________________
 x=   3200:  3400:  3600:  3800:  4000:  4200:  4400:  4600:  4800:  5000:  5200:  5400:  5600:  5800:  6000:  6200:
----------:------:------:------:------:------:------:------:------:------:------:------:------:------:------:------:
~~~~~~~~~~~~~~~~~~~~~~~~~~~~~~~~~~~~~~~~~~~~~~~~~~~~~~~~~~~~~~~~~~~~~~~~~~~~~~~~~~~~~~~~~~~~~~~~~~~~~~~~~~~~~~~~~~~~~~~~~~~
~~~~~~~~
----________________________________________________________________________________________________
 x=   6400:  6600:  6800:  7000:  7200:  7400:  7600:  7800:  8000:  8200:  8400:  8600:  8800:  9000:  9200:  9400:
----------:------:------:------:------:------:------:------:------:------:------:------:------:------:------:------:
~~~~~~~~~~~~~~~~~~~~~~~~~~~~~~~~~~~~~~~~~~~~~~~~~~~~~~~~~~~~~~~~~~~~~~~~~~~~~~~~~~~~~~~~~~~~~~~~~~~~~~~~~~~~~~~~~~~~~~~~~~~
~~~~~~~~
----________________________________________________________________________________________________
 x=   9600:  9800: 10000: 10200: 10400: 10600: 10800: 11000: 11200: 11400: 11600: 11800: 12000: 12200: 12400: 12600:
----------:------:------:------:------:------:------:------:------:------:------:------:------:------:------:------:
```

~~~~~~
----____
x= 12800: 13000: 13200: 13400: 13600: 13800: 14000: 14200: 14400: 14600: 14800: 15000:
----------:------:------:------:------:------:------:------:------:------:------:------:
~~~~~~
____
y=   0 : Y-строка 76 Cmax= 0.000
----------:____
x=   0 :   200:   400:   600:   800: 1000: 1200: 1400: 1600: 1800: 2000: 2200: 2400: 2600: 2800: 3000:
----------:------:------:------:------:------:------:------:------:------:------:------:------:------:------:------:
~~~~~~
----____
x=   3200: 3400: 3600: 3800: 4000: 4200: 4400: 4600: 4800: 5000: 5200: 5400: 5600: 5800: 6000: 6200:
----------:------:------:------:------:------:------:------:------:------:------:------:------:------:------:------:
~~~~~~
----____
x=   6400: 6600: 6800: 7000: 7200: 7400: 7600: 7800: 8000: 8200: 8400: 8600: 8800: 9000: 9200: 9400:
----------:------:------:------:------:------:------:------:------:------:------:------:------:------:------:------:
~~~~~~
----____
x=   9600: 9800: 10000: 10200: 10400: 10600: 10800: 11000: 11200: 11400: 11600: 11800: 12000: 12200: 12400: 12600:
----------:------:------:------:------:------:------:------:------:------:------:------:------:------:------:------:
~~~~~~
----____
x= 12800: 13000: 13200: 13400: 13600: 13800: 14000: 14200: 14400: 14600: 14800: 15000:
----------:------:------:------:------:------:------:------:------:------:------:------:
~~~~~~

Результаты расчета в точке максимума   ПК ЭРА v3.0. Модель: МРК-2014
Координаты точки : X= 10200.0 м, Y= 8600.0 м

Максимальная суммарная концентрация | Cs=   0.0411454 доли ПДКмр|
| 0.0123436 мг/м3 |
~~~~~~~~~~~~~~~~~~~~~~~~~~~~~~~~~~~

Достигается при опасном направлении   70 град.
и скорости ветра 7.57 м/с
Всего источников: 2. В таблице заказано вкладчиков не более чем с 95% вклада
_________________________________ВКЛАДЫ_ИСТОЧНИКОВ_____________________________
Ном.	Код	Тип	Выброс	Вклад	Вклад в%	Сум. %	Коэф.влияния
----	<Об-П>-<Ис>	---	---M-(Mq)--	-С[доли ПДК]	--------	-------	---- b=C/M ---
1	000101 6013	П1	0.002830	0.041145	100.0	100.0	14.5389938
Остальные источники не влияют на данную точку.
~~~~~~

7. Суммарные концентрации в узлах расчетной сетки.
ПК ЭРА v3.0. Модель: МРК-2014
Город   :012 Шетский район.
Объект   :0001 Месторождение "Шойынтас" ТОО "Металлтерминалсервис".
Вар.расч. :1   Расч.год: 2024 (СП)   Расчет проводился 09.02.2023 15:34
Примесь   :2908 - Пыль неорганическая, содержащая двуокись кремния в %: 70-20 (шамот, цемент,
пыль цементного производства - глина, глинистый сланец, доменный шлак, песок,
клинкер, зола, кремнезем, зола углей казахстанских месторождений) (494)
ПДКм.р для примеси 2908 = 0.3 мг/м3

_____Параметры_расчетного_прямоугольника_No 1_____
| Координаты центра : X=   7500 м; Y=   7500 |
| Длина и ширина   : L= 15000 м; B= 15000 м |
| Шаг сетки (dX=dY) : D=   200 м |
~~~~~~
Фоновая концентрация не задана
Направление ветра: автоматический поиск опасного направления от 0 до 360 град.
Скорость ветра: автоматический поиск опасной скорости от 0.5 до 9.0(Uмр) м/с

(Символ ^ означает наличие источника вблизи расчетного узла)

```
    1    2    3    4    5    6    7    8    9    10   11   12   13   14   15   16   17   18
  *--|-----|-----|-----|-----|-----|-----|-----|-----|-----|-----|-----|-----|-----|-----|-----|-----|-----|---
 1-| .    .    .    .    .    .    .    .    .    .    .    .    .    .    .  |- 1
                                                                               |
 2-| .    .    .    .    .    .    .    .    .    .    .    .    .    .    .  |- 2
                                                                               |
 3-| .    .    .    .    .    .    .    .    .    .    .    .    .    .    .  |- 3
                                                                               |
 4-| .    .    .    .    .    .    .    .    .    .    .    .    .    .    .  |- 4
```

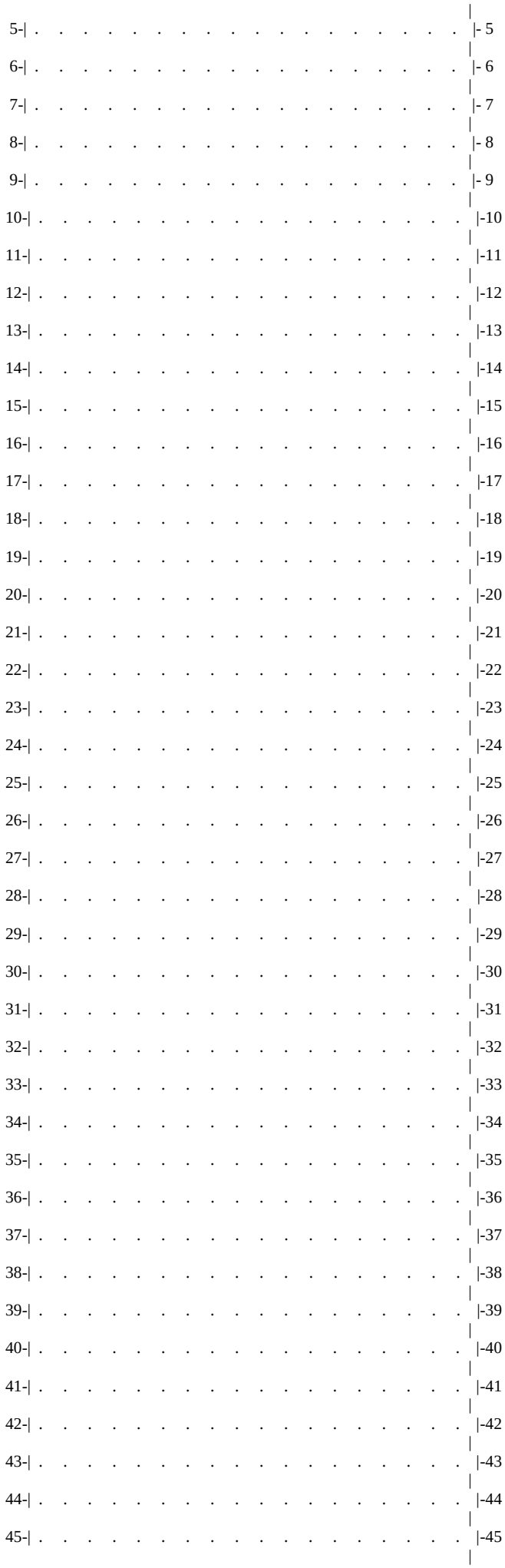
5-| . . . . . |- 5
6-| . . . . . |- 6
7-| . . . . . |- 7
8-| . . . . . |- 8
9-| . . . . . |- 9
10-| . . . . . |-10
11-| . . . . . |-11
12-| . . . . . |-12
13-| . . . . . |-13
14-| . . . . . |-14
15-| . . . . . |-15
16-| . . . . . |-16
17-| . . . . . |-17
18-| . . . . . |-18
19-| . . . . . |-19
20-| . . . . . |-20
21-| . . . . . |-21
22-| . . . . . |-22
23-| . . . . . |-23
24-| . . . . . |-24
25-| . . . . . |-25
26-| . . . . . |-26
27-| . . . . . |-27
28-| . . . . . |-28
29-| . . . . . |-29
30-| . . . . . |-30
31-| . . . . . |-31
32-| . . . . . |-32
33-| . . . . . |-33
34-| . . . . . |-34
35-| . . . . . |-35
36-| . . . . . |-36
37-| . . . . . |-37
38-| . . . . . |-38
39-| . . . . . |-39
40-| . . . . . |-40
41-| . . . . . |-41
42-| . . . . . |-42
43-| . . . . . |-43
44-| . . . . . |-44
45-| . . . . . |-45

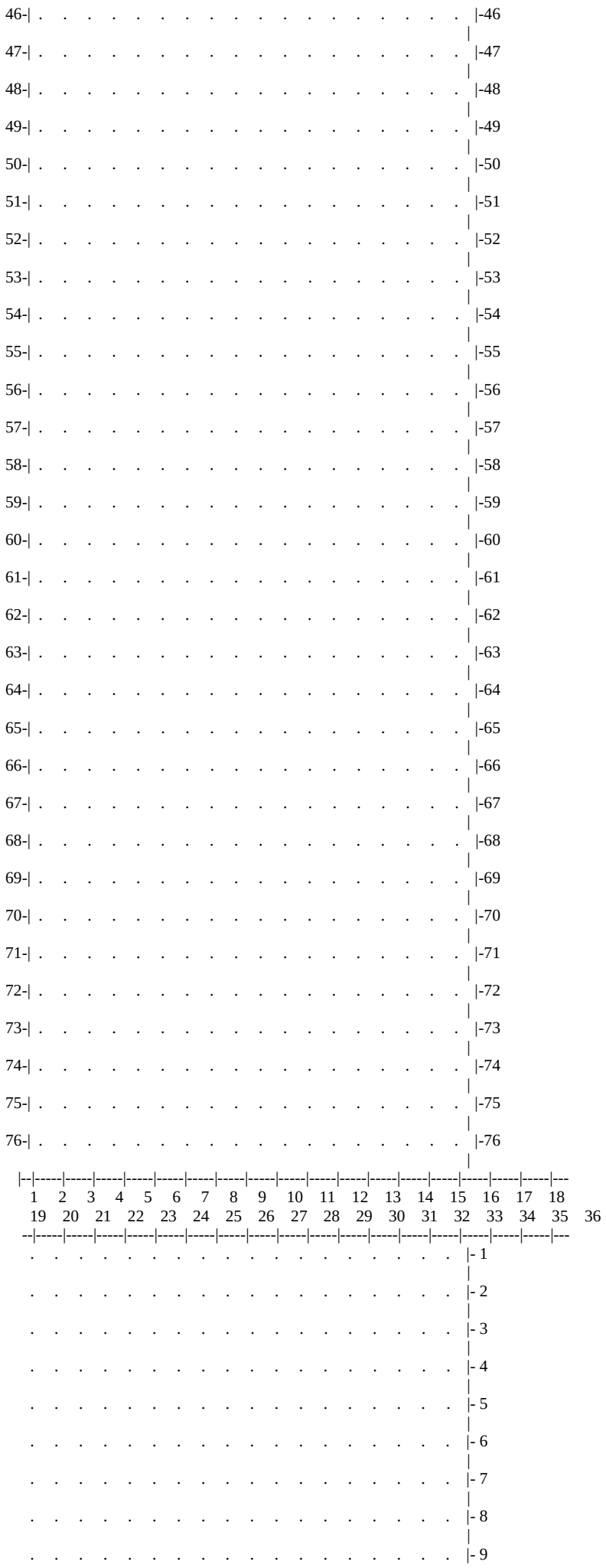
46-| . . . . . |-46
47-| . . . . . |-47
48-| . . . . . |-48
49-| . . . . . |-49
50-| . . . . . |-50
51-| . . . . . |-51
52-| . . . . . |-52
53-| . . . . . |-53
54-| . . . . . |-54
55-| . . . . . |-55
56-| . . . . . |-56
57-| . . . . . |-57
58-| . . . . . |-58
59-| . . . . . |-59
60-| . . . . . |-60
61-| . . . . . |-61
62-| . . . . . |-62
63-| . . . . . |-63
64-| . . . . . |-64
65-| . . . . . |-65
66-| . . . . . |-66
67-| . . . . . |-67
68-| . . . . . |-68
69-| . . . . . |-69
70-| . . . . . |-70
71-| . . . . . |-71
72-| . . . . . |-72
73-| . . . . . |-73
74-| . . . . . |-74
75-| . . . . . |-75
76-| . . . . . |-76
1 2 3 4 5 6 7 8 9 10 11 12 13 14 15 16 17 18
19 20 21 22 23 24 25 26 27 28 29 30 31 32 33 34 35 36
. . . . . |- 1
. . . . . |- 2
. . . . . |- 3
. . . . . |- 4
. . . . . |- 5
. . . . . |- 6
. . . . . |- 7
. . . . . |- 8
. . . . . |- 9

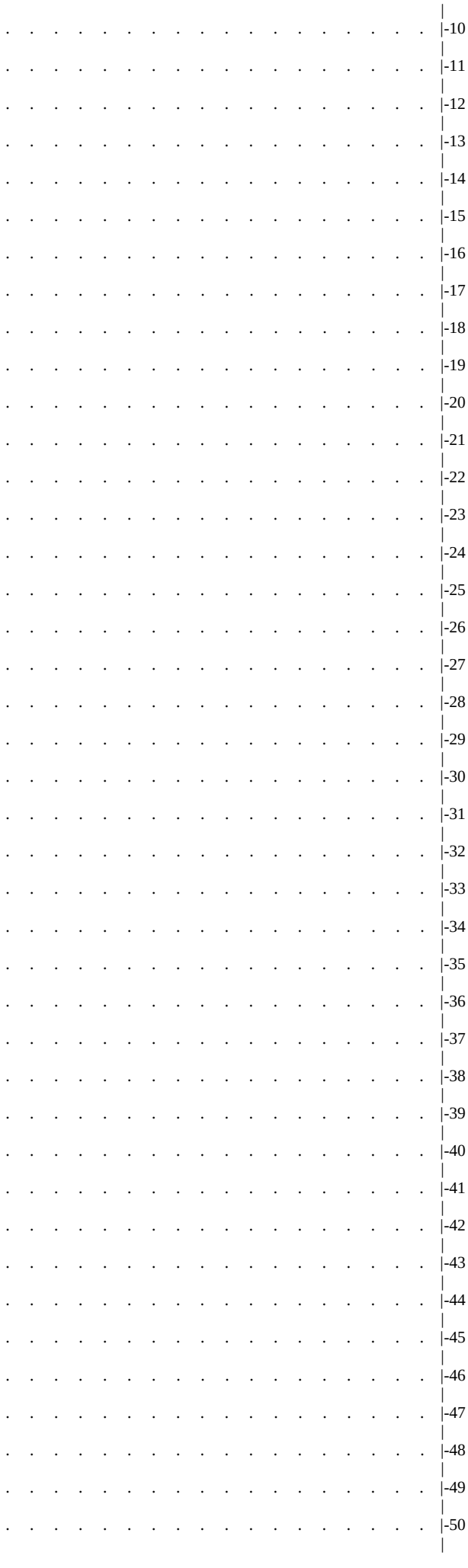
-10
-11
-12
-13
-14
-15
-16
-17
-18
-19
-20
-21
-22
-23
-24
-25
-26
-27
-28
-29
-30
-31
-32
-33
-34
-35
-36
-37
-38
-39
-40
-41
-42
-43
-44
-45
-46
-47
-48
-49
-50

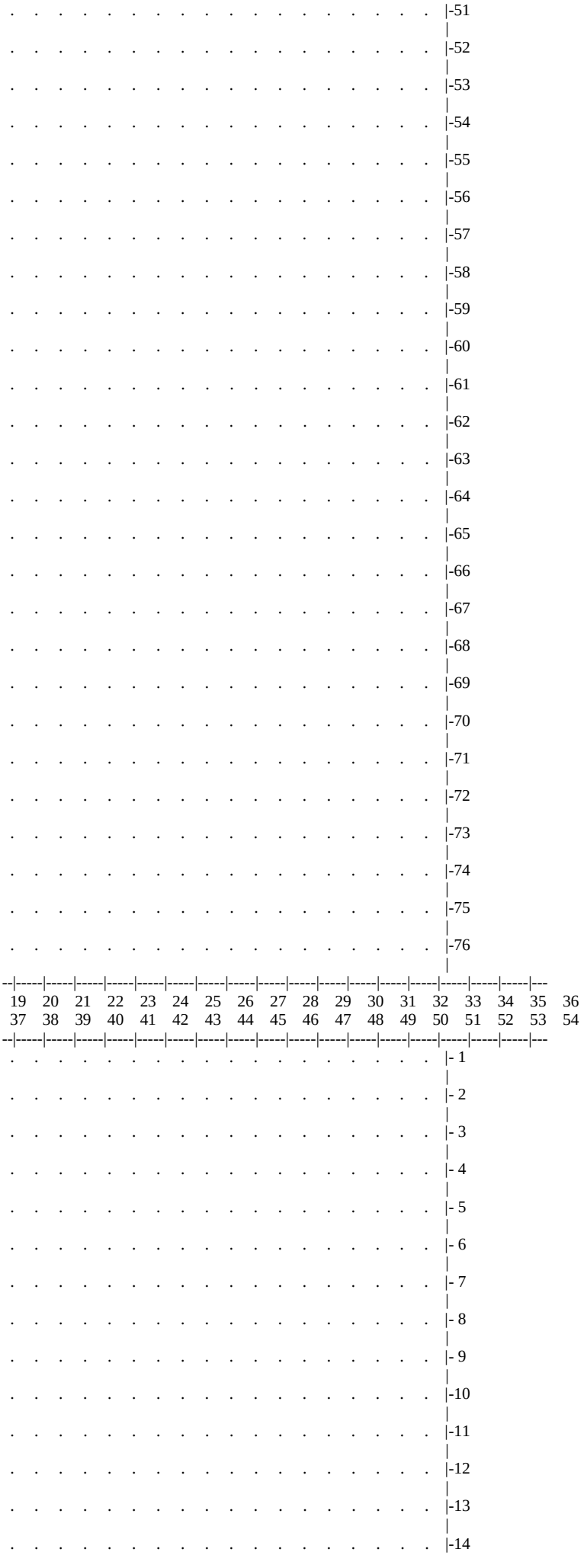
-51
-52
-53
-54
-55
-56
-57
-58
-59
-60
-61
-62
-63
-64
-65
-66
-67
-68
-69
-70
-71
-72
-73
-74
-75
-76
19 20 21 22 23 24 25 26 27 28 29 30 31 32 33 34 35 36
37 38 39 40 41 42 43 44 45 46 47 48 49 50 51 52 53 54
- 1
- 2
- 3
- 4
- 5
- 6
- 7
- 8
- 9
-10
-11
-12
-13
-14

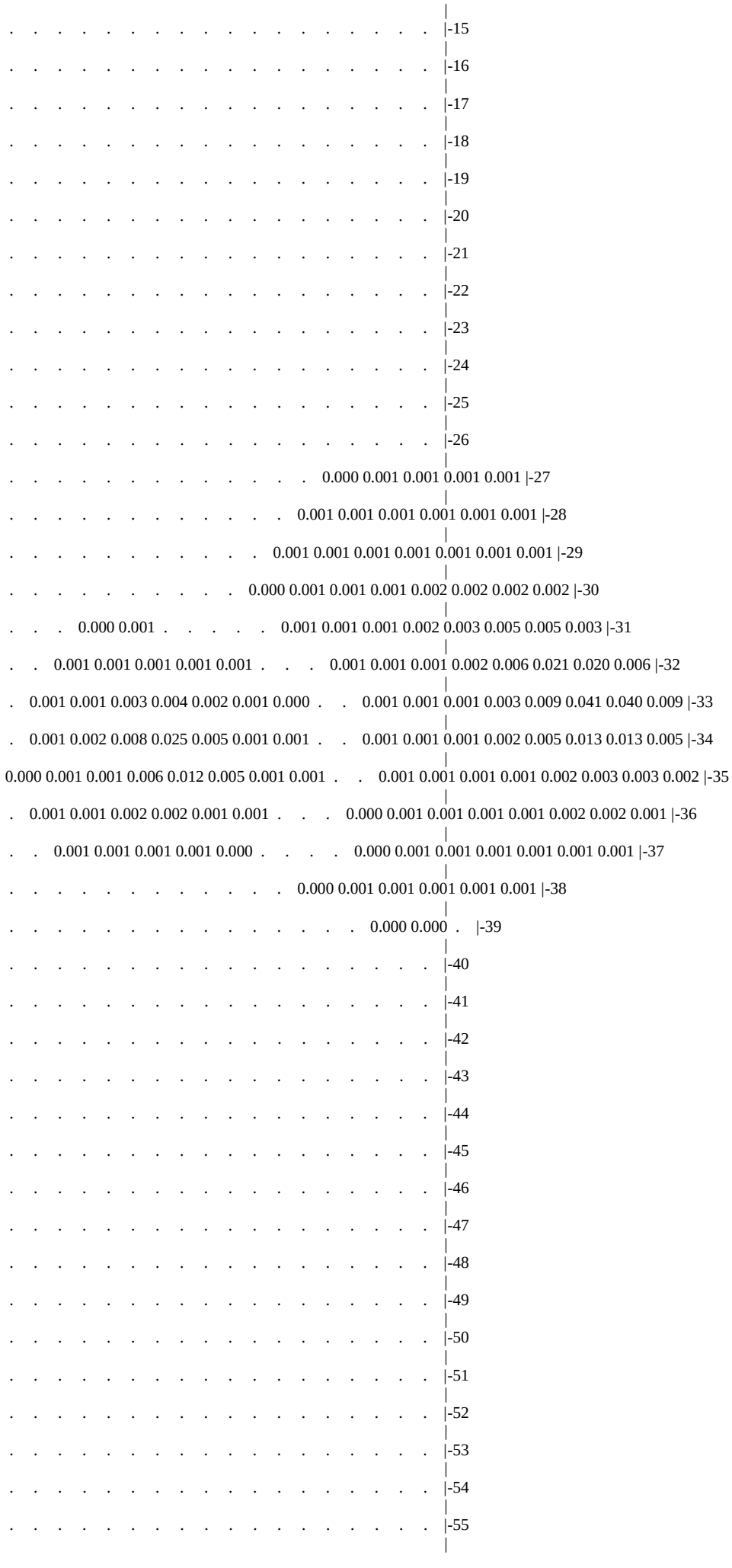

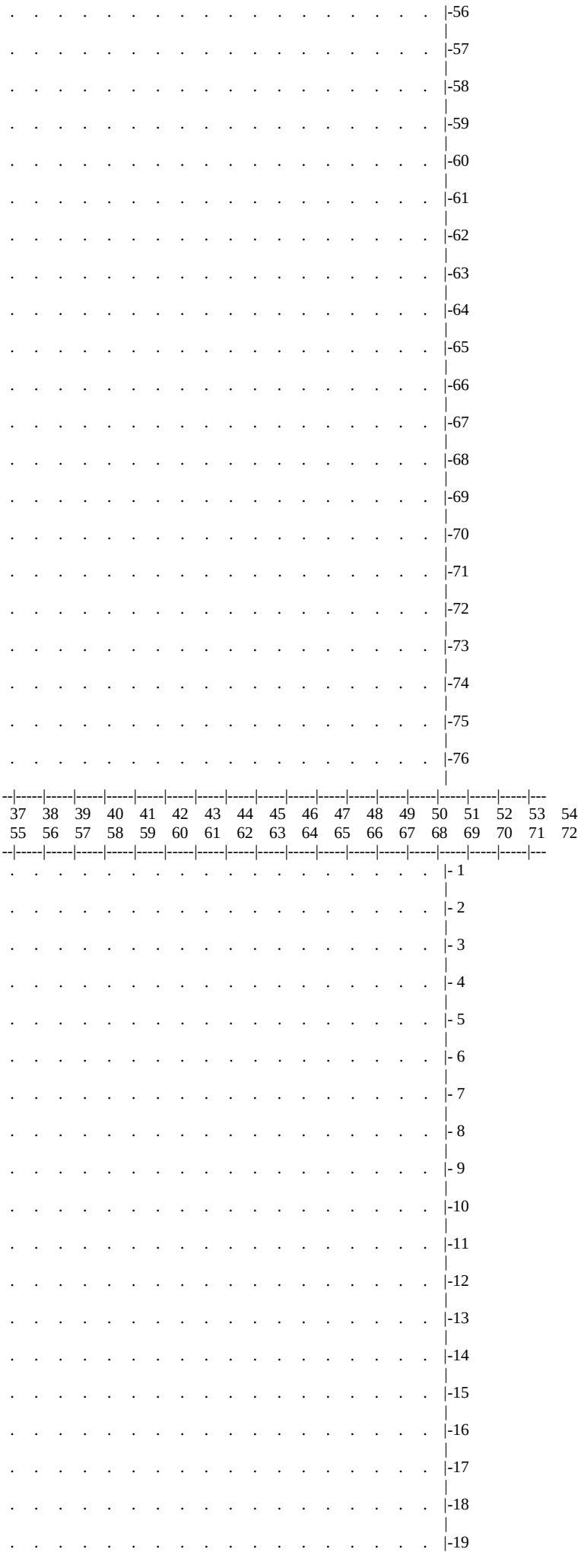
-56
-57
-58
-59
-60
-61
-62
-63
-64
-65
-66
-67
-68
-69
-70
-71
-72
-73
-74
-75
-76
37 38 39 40 41 42 43 44 45 46 47 48 49 50 51 52 53 54
55 56 57 58 59 60 61 62 63 64 65 66 67 68 69 70 71 72
- 1
- 2
- 3
- 4
- 5
- 6
- 7
- 8
- 9
-10
-11
-12
-13
-14
-15
-16
-17
-18
-19

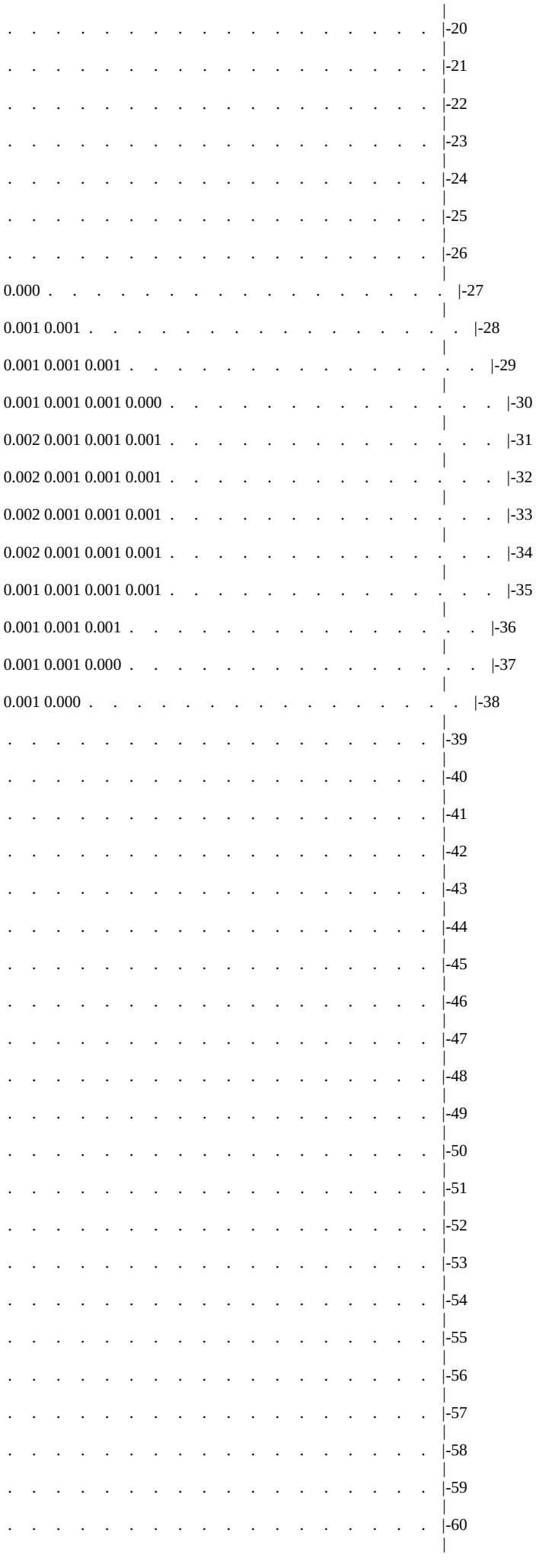
-20
-21
-22
-23
-24
-25
-26
0.000 -27
0.001 0.001 -28
0.001 0.001 0.001 -29
0.001 0.001 0.001 0.000 -30
0.002 0.001 0.001 0.001 -31
0.002 0.001 0.001 0.001 -32
0.002 0.001 0.001 0.001 -33
0.002 0.001 0.001 0.001 -34
0.001 0.001 0.001 0.001 -35
0.001 0.001 0.001 -36
0.001 0.001 0.000 -37
0.001 0.000 -38
-39
-40
-41
-42
-43
-44
-45
-46
-47
-48
-49
-50
-51
-52
-53
-54
-55
-56
-57
-58
-59
-60

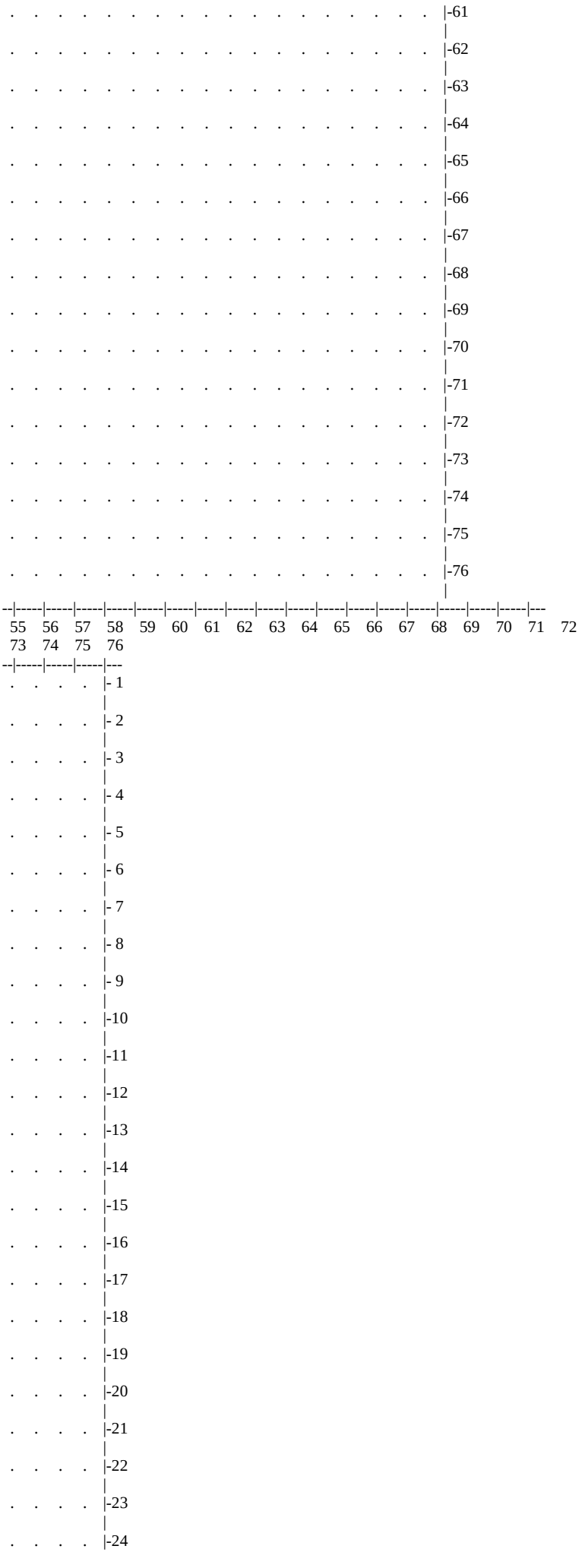
61
62
63
64
65
66
67
68
69
70
71
72
73
74
75
76
55 56 57 58 59 60 61 62 63 64 65 66 67 68 69 70 71 72
73 74 75 76
1
2
3
4
5
6
7
8
9
10
11
12
13
14
15
16
17
18
19
20
21
22
23
24

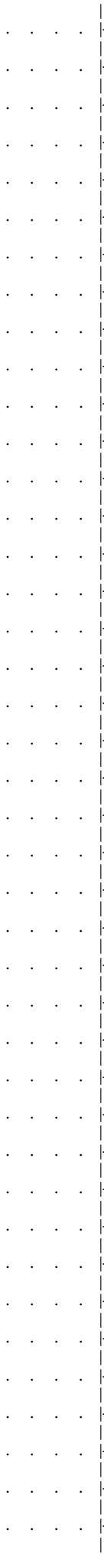
-25
-26
-27
-28
-29
-30
-31
-32
-33
-34
-35
-36
-37
-38
-39
-40
-41
-42
-43
-44
-45
-46
-47
-48
-49
-50
-51
-52
-53
-54
-55
-56
-57
-58
-59
-60
-61
-62
-63
-64
-65

```
   .   .   .   .   |-66
                   |
   .   .   .   .   |-67
                   |
   .   .   .   .   |-68
                   |
   .   .   .   .   |-69
                   |
   .   .   .   .   |-70
                   |
   .   .   .   .   |-71
                   |
   .   .   .   .   |-72
                   |
   .   .   .   .   |-73
                   |
   .   .   .   .   |-74
                   |
   .   .   .   .   |-75
                   |
   .   .   .   .   |-76
                   |
 --|-----|-----|-----|---
   73    74    75    76
```

В целом по расчетному прямоугольнику:
Максимальная концентрация ---------> См = 0.0411454 долей ПДКмр
= 0.0123436 мг/м3
Достигается в точке с координатами: Хм = 10200.0 м
(X-столбец 52, Y-строка 33) Yм = 8600.0 м
При опасном направлении ветра : 70 град.
и "опасной" скорости ветра : 7.57 м/с

8. Результаты расчета по жилой застройке.
ПК ЭРА v3.0. Модель: МРК-2014
Город :012 Шетский район.
Объект :0001 Месторождение "Шойынтас" ТОО "Металлтерминалсервис".
Вар.расч. :1 Расч.год: 2024 (СП) Расчет проводился 09.02.2023 15:34
Примесь :2908 - Пыль неорганическая, содержащая двуокись кремния в %: 70-20 (шамот, цемент, пыль цементного производства - глина, глинистый сланец, доменный шлак, песок, клинкер, зола, кремнезем, зола углей казахстанских месторождений) (494)
ПДКм.р для примеси 2908 = 0.3 мг/м3

Расчет проводился по всем жилым зонам внутри расч. прямоугольника 001
Всего просчитано точек: 91
Фоновая концентрация не задана
Направление ветра: автоматический поиск опасного направления от 0 до 360 град.
Скорость ветра: автоматический поиск опасной скорости от 0.5 до 9.0(Uмр) м/с

```
        ____________Расшифровка_обозначений_____________
        | Qc - суммарная концентрация [доли ПДК]     |
        | Cc - суммарная концентрация [мг/м.куб]     |
        | Фоп- опасное направл. ветра [ угл. град.]  |
        | Uоп- опасная скорость ветра [    м/с    ]  |
        | Ви - вклад ИСТОЧНИКА  в  Qc [доли ПДК]     |
        | Ки - код источника для верхней строки  Ви  |
  |~~~~~~~~                              ~~~~~~~~~~~~|
  ~~~~~~~~~~~~~~~~~~~~~~~~~~~~~~~~~~~~~~~~~~~~~~~~~~~~~~~~~~~~~~~~~~~~
________________________________________________________________________________________
 y=  7614: 7657: 7807: 7857: 8000: 8057: 8193: 8257: 8386: 8457: 8579: 8657: 8772: 8857: 8965:
----------:------:------:------:------:------:------:------:------:------:------:------:------:------:------:
 x=     9:    9:    9:    9:    9:    9:    9:    9:    9:    9:    9:    9:    9:    9:    9:
----------:------:------:------:------:------:------:------:------:------:------:------:------:------:------:
~~~~~~~~~~~~~~~~~~~~~~~~~~~~~~~~~~~~~~~~~~~~~~~~~~~~~~~~~~~~~~~~~~~~~~~~~~~~~~~~~~~~~~~~~~~~~~~~~~~
~
________________________________________________________________________________________
 y=  9057: 9158: 9257: 9351: 9457: 9544: 9657: 9737: 9713: 7496: 9657: 9642: 7476: 7657: 7857:
----------:------:------:------:------:------:------:------:------:------:------:------:------:------:------:
 x=     9:    9:    9:    9:    9:    9:    9:    9:   24:   72:  149:  182:  197:  209:  209:
----------:------:------:------:------:------:------:------:------:------:------:------:------:------:------:
~~~~~~~~~~~~~~~~~~~~~~~~~~~~~~~~~~~~~~~~~~~~~~~~~~~~~~~~~~~~~~~~~~~~~~~~~~~~~~~~~~~~~~~~~~~~~~~~~~~
~
________________________________________________________________________________________
 y=  8057: 8257: 8457: 8657: 8857: 9057: 9257: 9457: 7457: 9572: 7609: 7657: 7857: 8057: 8257:
----------:------:------:------:------:------:------:------:------:------:------:------:------:------:------:
 x=   209:  209:  209:  209:  209:  209:  209:  209:  323:  339:  397:  409:  409:  409:  409:
----------:------:------:------:------:------:------:------:------:------:------:------:------:------:------:
~~~~~~~~~~~~~~~~~~~~~~~~~~~~~~~~~~~~~~~~~~~~~~~~~~~~~~~~~~~~~~~~~~~~~~~~~~~~~~~~~~~~~~~~~~~~~~~~~~~
~
________________________________________________________________________________________
 y=  8457: 8657: 8857: 9057: 9257: 9457: 7657: 7761: 9540: 7857: 7913: 8050: 8057: 9509: 8257:
```

----------:------:------:------:------:------:------:------:------:------:------:------:------:------:------:
 x=   409: 409: 409: 409: 409: 409: 420: 470: 473: 516: 543: 594: 597: 606: 609:
----------:------:------:------:------:------:------:------:------:------:------:------:------:------:------:
~~~~~~

 y= 8457: 8657: 8857: 9057: 9257: 9457: 8188: 8257: 9477: 8353: 9457: 8457: 8657: 8857: 9057:
----------:------:------:------:------:------:------:------:------:------:------:------:------:------:------:
 x=   609: 609: 609: 609: 609: 609: 645: 686: 740: 744: 784: 806: 809: 809: 809:
----------:------:------:------:------:------:------:------:------:------:------:------:------:------:------:
~~~~~~

 y= 9257: 8518: 9422: 8657: 8660: 8801: 8857: 9367: 8943: 9057: 9257: 9057: 9285: 9072: 9257:
----------:------:------:------:------:------:------:------:------:------:------:------:------:------:------:
 x=   809: 842: 858: 891: 892: 942: 961: 976: 991: 1009: 1009: 1081: 1086: 1094: 1123:
----------:------:------:------:------:------:------:------:------:------:------:------:------:------:------:
~~~~~~

 y= 9202:
----------:
 x= 1196:
----------:
~~~~~~~~~~~

Результаты расчета в точке максимума   ПК ЭРА v3.0. Модель: МРК-2014
Координаты точки : X= 1196.0 м, Y= 9202.0 м

Максимальная суммарная концентрация | Cs=   0.0000135 доли ПДКмр|
| 0.0000041 мг/м3 |

Достигается при опасном направлении   95 град.
и скорости ветра 9.00 м/с
Всего источников: 2. В таблице заказано вкладчиков не более чем с 95% вклада

ВКЛАДЫ_ИСТОЧНИКОВ

Ном.	Код <Об-П>-<Ис>	Тип	Выброс M-(Mq)	Вклад C[доли ПДК]	Вклад в%	Сум. %	Коэф.влияния b=C/M
1	000101 6013	П1	0.002830	0.000008	60.3	60.3	0.002880174
2	000101 6007	П1	0.001000	0.000005	39.7	100.0	0.005373842
			В сумме =	0.000014	100.0		

3. Исходные параметры источников.
ПК ЭРА v3.0. Модель: МРК-2014
Город   :012 Шетский район.
Объект   :0001 Месторождение "Шойынтас" ТОО "Металлтерминалсервис".
Вар.расч. :1   Расч.год: 2024 (СП)   Расчет проводился 09.02.2023 15:34
Примесь   :2909 - Пыль неорганическая, содержащая двуокись кремния в %: менее 20 (доломит, пыль цементного производства - известняк, мел, огарки, сырьевая смесь, пыль вращающихся печей, боксит) (495*)
ПДКм.р для примеси 2909 = 0.5 мг/м3

Коэффициент рельефа (КР): индивидуальный с источников
Коэффициент оседания (F): индивидуальный с источников

Код <Об~П>~<Ис>	Тип	H ~м~	D ~м~	Wo ~м/с~	V1 ~м3/с~	T градС	X1 ~~м~~	Y1 ~~м~~	X2 ~~м~~	Y2 ~~м~~	Alf гр.	F	КР	Ди	Выброс ~г/с~
000101 6001	П1	2.0				0.0	7886	8232	48	27	0	3.0	1.000	0	0.1032000
000101 6002	П1	2.0				0.0	7482	8161	32	82	0	3.0	1.000	0	0.6283200
000101 6003	П1	2.0				0.0	8296	8429	15	15	0	3.0	1.000	0	2.146996
000101 6009	П1	2.0				0.0	8455	8464	57	9	0	3.0	1.000	0	0.5517500
000101 6010	П1	2.0				0.0	8457	8422	16	17	0	3.0	1.000	0	0.1767200
000101 6011	П1	2.0				0.0	8466	8390	7	8	0	3.0	1.000	0	0.0385800
000101 6012	П1	2.0				0.0	8401	8441	8	18	0	3.0	1.000	0	0.1381700
000101 6013	П1	2.0				0.0	10298	8635	17	22	0	3.0	1.000	0	0.0933400
000101 6014	П1	2.0				0.0	10309	8427	64	29	0	3.0	1.000	0	0.5558200
000101 6024	П1	2.0				0.0	8378	8456	16	22	0	3.0	1.000	0	0.0416400

4. Расчетные параметры См,Uм,Хм
ПК ЭРА v3.0. Модель: МРК-2014
Город   :012 Шетский район.
Объект   :0001 Месторождение "Шойынтас" ТОО "Металлтерминалсервис".
Вар.расч. :1   Расч.год: 2024 (СП)   Расчет проводился 09.02.2023 15:34
Сезон   :ЛЕТО (температура воздуха 20.4 град.С)
Примесь   :2909 - Пыль неорганическая, содержащая двуокись кремния в %: менее 20 (доломит, пыль цементного производства - известняк, мел, огарки, сырьевая смесь, пыль вращающихся печей, боксит) (495*)
ПДКм.р для примеси 2909 = 0.5 мг/м3

| - Для линейных и площадных источников выброс является суммарным по всей площади, а Cm - концентрация одиночного источника, расположенного в центре симметрии, с суммарным M |

Источники				Их расчетные параметры		
Номер	Код	M	Тип	Cm	Um	Xm
п/п	<об-п>-<ис>			доли ПДК	м/с	м
1	000101 6001	0.103200	П1	22.115671	0.50	5.7
2	000101 6002	0.628320	П1	134.648422	0.50	5.7
3	000101 6003	2.146996	П1	460.099365	0.50	5.7
4	000101 6009	0.551750	П1	118.239548	0.50	5.7
5	000101 6010	0.176720	П1	37.870941	0.50	5.7
6	000101 6011	0.038580	П1	8.267660	0.50	5.7
7	000101 6012	0.138170	П1	29.609713	0.50	5.7
8	000101 6013	0.093340	П1	20.002682	0.50	5.7
9	000101 6014	0.555820	П1	119.111740	0.50	5.7
10	000101 6024	0.041640	П1	8.923415	0.50	5.7

Суммарный Mq = 4.474536 г/с

Сумма Cм по всем источникам = 958.889221 долей ПДК

Средневзвешенная опасная скорость ветра = 0.50 м/с

5. Управляющие параметры расчета

ПК ЭРА v3.0. Модель: МРК-2014

Город :012 Шетский район.

Объект :0001 Месторождение "Шойынтас" ТОО "Металлтерминалсервис".

Вар.расч. :1 Расч.год: 2024 (СП) Расчет проводился 09.02.2023 15:34

Сезон :ЛЕТО (температура воздуха 20.4 град.С)

Примесь :2909 - Пыль неорганическая, содержащая двуокись кремния в %: менее 20 (доломит, пыль цементного производства - известняк, мел, огарки, сырьевая смесь, пыль вращающихся печей, боксит) (495*)

ПДКм.р для примеси 2909 = 0.5 мг/м3

Фоновая концентрация не задана

Расчет по прямоугольнику 001 : 15000x15000 с шагом 200

Расчет по территории жилой застройки. Покрытие РП 001

Направление ветра: автоматический поиск опасного направления от 0 до 360 град.

Скорость ветра: автоматический поиск опасной скорости от 0.5 до 9.0(Uмр) м/с

Средневзвешенная опасная скорость ветра Uсв= 0.5 м/с

6. Результаты расчета в виде таблицы.

ПК ЭРА v3.0. Модель: МРК-2014

Город :012 Шетский район.

Объект :0001 Месторождение "Шойынтас" ТОО "Металлтерминалсервис".

Вар.расч. :1 Расч.год: 2024 (СП) Расчет проводился 09.02.2023 15:34

Примесь :2909 - Пыль неорганическая, содержащая двуокись кремния в %: менее 20 (доломит, пыль цементного производства - известняк, мел, огарки, сырьевая смесь, пыль вращающихся печей, боксит) (495*)

ПДКм.р для примеси 2909 = 0.5 мг/м3

Расчет проводился на прямоугольнике 1

с параметрами: координаты центра X= 7500, Y= 7500

размеры: длина(по X)= 15000, ширина(по Y)= 15000, шаг сетки= 200

Фоновая концентрация не задана

Направление ветра: автоматический поиск опасного направления от 0 до 360 град.

Скорость ветра: автоматический поиск опасной скорости от 0.5 до 9.0(Uмр) м/с

Расшифровка_обозначений

| Qc - суммарная концентрация [доли ПДК]

| Cc - суммарная концентрация [мг/м.куб]

| Фоп- опасное направл. ветра [угл. град.]

| Uоп- опасная скорость ветра [м/с]

| Ви - вклад ИСТОЧНИКА в Qc [доли ПДК]

| Ки - код источника для верхней строки Ви |

| -Если в строке Cmax=< 0.05 ПДК, то Фоп,Uоп,Ви,Ки не печатаются |

y= 15000 : Y-строка 1 Cmax= 0.013 долей ПДК (x= 8400.0; напр.ветра=181)

x=	0 :	200:	400:	600:	800:	1000:	1200:	1400:	1600:	1800:	2000:	2200:	2400:	2600:	2800:	3000:
Qc :	0.005:	0.005:	0.005:	0.005:	0.006:	0.006:	0.006:	0.006:	0.006:	0.007:	0.007:	0.007:	0.007:	0.007:	0.008:	0.008:
Cc :	0.003:	0.003:	0.003:	0.003:	0.003:	0.003:	0.003:	0.003:	0.003:	0.003:	0.003:	0.004:	0.004:	0.004:	0.004:	0.004:

x=	3200:	3400:	3600:	3800:	4000:	4200:	4400:	4600:	4800:	5000:	5200:	5400:	5600:	5800:	6000:	6200:

```
----------:------:------:------:------:------:------:------:------:------:------:------:------:------:------:------:
Qc : 0.008: 0.008: 0.009: 0.009: 0.009: 0.009: 0.010: 0.010: 0.010: 0.010: 0.011: 0.011: 0.011: 0.011: 0.012: 0.012:
Cc : 0.004: 0.004: 0.004: 0.004: 0.005: 0.005: 0.005: 0.005: 0.005: 0.005: 0.005: 0.005: 0.006: 0.006: 0.006: 0.006:
~~~~~~~~~~~~~~~~~~~~~~~~~~~~~~~~~~~~~~~~~~~~~~~~~~~~~~~~~~~~~~~~~~~~~~~~~~~~~~~~~~~~~~~~~~~~~~~~~~~~~~~~~~~~~~~~~~~~~
~~~~~~~~
----________________________________________________________________________________________________________________
 x=   6400:  6600:  6800:  7000:  7200:  7400:  7600:  7800:  8000:  8200:  8400:  8600:  8800:  9000:  9200:  9400:
----------:------:------:------:------:------:------:------:------:------:------:------:------:------:------:------:
Qc : 0.012: 0.012: 0.012: 0.013: 0.013: 0.013: 0.013: 0.013: 0.013: 0.013: 0.013: 0.013: 0.013: 0.013: 0.013: 0.013:
Cc : 0.006: 0.006: 0.006: 0.006: 0.006: 0.006: 0.006: 0.007: 0.007: 0.007: 0.007: 0.007: 0.007: 0.007: 0.007: 0.006:
~~~~~~~~~~~~~~~~~~~~~~~~~~~~~~~~~~~~~~~~~~~~~~~~~~~~~~~~~~~~~~~~~~~~~~~~~~~~~~~~~~~~~~~~~~~~~~~~~~~~~~~~~~~~~~~~~~~~~
~~~~~~~~
----________________________________________________________________________________________________________________
 x=   9600:  9800: 10000: 10200: 10400: 10600: 10800: 11000: 11200: 11400: 11600: 11800: 12000: 12200: 12400: 12600:
----------:------:------:------:------:------:------:------:------:------:------:------:------:------:------:------:
Qc : 0.013: 0.013: 0.012: 0.012: 0.012: 0.012: 0.012: 0.011: 0.011: 0.011: 0.011: 0.010: 0.010: 0.010: 0.010: 0.009:
Cc : 0.006: 0.006: 0.006: 0.006: 0.006: 0.006: 0.006: 0.006: 0.006: 0.005: 0.005: 0.005: 0.005: 0.005: 0.005: 0.005:
~~~~~~~~~~~~~~~~~~~~~~~~~~~~~~~~~~~~~~~~~~~~~~~~~~~~~~~~~~~~~~~~~~~~~~~~~~~~~~~~~~~~~~~~~~~~~~~~~~~~~~~~~~~~~~~~~~~~~
~~~~~~~~
----__________________________________________________________________________________
 x=  12800: 13000: 13200: 13400: 13600: 13800: 14000: 14200: 14400: 14600: 14800: 15000:
----------:------:------:------:------:------:------:------:------:------:------:------:
Qc : 0.009: 0.009: 0.008: 0.008: 0.008: 0.008: 0.008: 0.007: 0.007: 0.007: 0.007: 0.007:
Cc : 0.004: 0.004: 0.004: 0.004: 0.004: 0.004: 0.004: 0.004: 0.004: 0.003: 0.003: 0.003:
~~~~~~~~~~~~~~~~~~~~~~~~~~~~~~~~~~~~~~~~~~~~~~~~~~~~~~~~~~~~~~~~~~~~~~~~~~~~~~~~~~~~~~~~~~~~~~~~
___________
 y= 14800 : Y-строка  2  Cmax=  0.014 долей ПДК (x=  8600.0; напр.ветра=183)
----------:_____________________________________________________________________________________________________________
 x=     0 :   200:   400:   600:   800:  1000:  1200:  1400:  1600:  1800:  2000:  2200:  2400:  2600:  2800:  3000:
----------:------:------:------:------:------:------:------:------:------:------:------:------:------:------:------:
Qc : 0.005: 0.005: 0.005: 0.006: 0.006: 0.006: 0.006: 0.006: 0.007: 0.007: 0.007: 0.007: 0.007: 0.008: 0.008: 0.008:
Cc : 0.003: 0.003: 0.003: 0.003: 0.003: 0.003: 0.003: 0.003: 0.003: 0.003: 0.004: 0.004: 0.004: 0.004: 0.004: 0.004:
~~~~~~~~~~~~~~~~~~~~~~~~~~~~~~~~~~~~~~~~~~~~~~~~~~~~~~~~~~~~~~~~~~~~~~~~~~~~~~~~~~~~~~~~~~~~~~~~~~~~~~~~~~~~~~~~~~~~~
~~~~~~~~
----________________________________________________________________________________________________________________
 x=   3200:  3400:  3600:  3800:  4000:  4200:  4400:  4600:  4800:  5000:  5200:  5400:  5600:  5800:  6000:  6200:
----------:------:------:------:------:------:------:------:------:------:------:------:------:------:------:------:
Qc : 0.008: 0.009: 0.009: 0.009: 0.010: 0.010: 0.010: 0.010: 0.011: 0.011: 0.011: 0.012: 0.012: 0.012: 0.012: 0.013:
Cc : 0.004: 0.004: 0.005: 0.005: 0.005: 0.005: 0.005: 0.005: 0.005: 0.005: 0.006: 0.006: 0.006: 0.006: 0.006: 0.006:
~~~~~~~~~~~~~~~~~~~~~~~~~~~~~~~~~~~~~~~~~~~~~~~~~~~~~~~~~~~~~~~~~~~~~~~~~~~~~~~~~~~~~~~~~~~~~~~~~~~~~~~~~~~~~~~~~~~~~
~~~~~~~~
----________________________________________________________________________________________________________________
 x=   6400:  6600:  6800:  7000:  7200:  7400:  7600:  7800:  8000:  8200:  8400:  8600:  8800:  9000:  9200:  9400:
----------:------:------:------:------:------:------:------:------:------:------:------:------:------:------:------:
Qc : 0.013: 0.013: 0.013: 0.013: 0.014: 0.014: 0.014: 0.014: 0.014: 0.014: 0.014: 0.014: 0.014: 0.014: 0.014: 0.014:
Cc : 0.006: 0.007: 0.007: 0.007: 0.007: 0.007: 0.007: 0.007: 0.007: 0.007: 0.007: 0.007: 0.007: 0.007: 0.007: 0.007:
~~~~~~~~~~~~~~~~~~~~~~~~~~~~~~~~~~~~~~~~~~~~~~~~~~~~~~~~~~~~~~~~~~~~~~~~~~~~~~~~~~~~~~~~~~~~~~~~~~~~~~~~~~~~~~~~~~~~~
~~~~~~~~
----________________________________________________________________________________________________________________
 x=   9600:  9800: 10000: 10200: 10400: 10600: 10800: 11000: 11200: 11400: 11600: 11800: 12000: 12200: 12400: 12600:
----------:------:------:------:------:------:------:------:------:------:------:------:------:------:------:------:
Qc : 0.014: 0.013: 0.013: 0.013: 0.013: 0.013: 0.012: 0.012: 0.012: 0.011: 0.011: 0.011: 0.011: 0.010: 0.010: 0.010:
Cc : 0.007: 0.007: 0.007: 0.007: 0.006: 0.006: 0.006: 0.006: 0.006: 0.006: 0.006: 0.005: 0.005: 0.005: 0.005: 0.005:
~~~~~~~~~~~~~~~~~~~~~~~~~~~~~~~~~~~~~~~~~~~~~~~~~~~~~~~~~~~~~~~~~~~~~~~~~~~~~~~~~~~~~~~~~~~~~~~~~~~~~~~~~~~~~~~~~~~~~
~~~~~~~~
----__________________________________________________________________________________
 x=  12800: 13000: 13200: 13400: 13600: 13800: 14000: 14200: 14400: 14600: 14800: 15000:
----------:------:------:------:------:------:------:------:------:------:------:------:
Qc : 0.009: 0.009: 0.009: 0.009: 0.008: 0.008: 0.008: 0.008: 0.007: 0.007: 0.007: 0.007:
Cc : 0.005: 0.005: 0.004: 0.004: 0.004: 0.004: 0.004: 0.004: 0.004: 0.004: 0.003: 0.003:
~~~~~~~~~~~~~~~~~~~~~~~~~~~~~~~~~~~~~~~~~~~~~~~~~~~~~~~~~~~~~~~~~~~~~~~~~~~~~~~~~~~~~~~~~~~~~~~~
___________
 y= 14600 : Y-строка  3  Cmax=  0.015 долей ПДК (x=  8400.0; напр.ветра=181)
----------:_____________________________________________________________________________________________________________
 x=     0 :   200:   400:   600:   800:  1000:  1200:  1400:  1600:  1800:  2000:  2200:  2400:  2600:  2800:  3000:
----------:------:------:------:------:------:------:------:------:------:------:------:------:------:------:------:
Qc : 0.005: 0.005: 0.006: 0.006: 0.006: 0.006: 0.006: 0.007: 0.007: 0.007: 0.007: 0.008: 0.008: 0.008: 0.008: 0.009:
Cc : 0.003: 0.003: 0.003: 0.003: 0.003: 0.003: 0.003: 0.003: 0.003: 0.004: 0.004: 0.004: 0.004: 0.004: 0.004: 0.004:
~~~~~~~~~~~~~~~~~~~~~~~~~~~~~~~~~~~~~~~~~~~~~~~~~~~~~~~~~~~~~~~~~~~~~~~~~~~~~~~~~~~~~~~~~~~~~~~~~~~~~~~~~~~~~~~~~~~~~
~~~~~~~~
----________________________________________________________________________________________________________________
 x=   3200:  3400:  3600:  3800:  4000:  4200:  4400:  4600:  4800:  5000:  5200:  5400:  5600:  5800:  6000:  6200:
----------:------:------:------:------:------:------:------:------:------:------:------:------:------:------:------:
Qc : 0.009: 0.009: 0.009: 0.010: 0.010: 0.010: 0.011: 0.011: 0.011: 0.012: 0.012: 0.012: 0.012: 0.013: 0.013: 0.013:
Cc : 0.004: 0.005: 0.005: 0.005: 0.005: 0.005: 0.005: 0.005: 0.006: 0.006: 0.006: 0.006: 0.006: 0.006: 0.007: 0.007:
~~~~~~~~~~~~~~~~~~~~~~~~~~~~~~~~~~~~~~~~~~~~~~~~~~~~~~~~~~~~~~~~~~~~~~~~~~~~~~~~~~~~~~~~~~~~~~~~~~~~~~~~~~~~~~~~~~~~~
~~~~~~~~
----________________________________________________________________________________________________________________
 x=   6400:  6600:  6800:  7000:  7200:  7400:  7600:  7800:  8000:  8200:  8400:  8600:  8800:  9000:  9200:  9400:
----------:------:------:------:------:------:------:------:------:------:------:------:------:------:------:------:
Qc : 0.014: 0.014: 0.014: 0.014: 0.015: 0.015: 0.015: 0.015: 0.015: 0.015: 0.015: 0.015: 0.015: 0.015: 0.015: 0.015:
Cc : 0.007: 0.007: 0.007: 0.007: 0.007: 0.007: 0.007: 0.007: 0.008: 0.008: 0.008: 0.008: 0.008: 0.007: 0.007: 0.007:
```

~~~~~~
~~~~~~~~
----____
x= 9600: 9800: 10000: 10200: 10400: 10600: 10800: 11000: 11200: 11400: 11600: 11800: 12000: 12200: 12400: 12600:
----------:------:------:------:------:------:------:------:------:------:------:------:------:------:------:------:
Qc : 0.015: 0.014: 0.014: 0.014: 0.014: 0.013: 0.013: 0.013: 0.012: 0.012: 0.012: 0.012: 0.011: 0.011: 0.011: 0.010:
Cc : 0.007: 0.007: 0.007: 0.007: 0.007: 0.007: 0.007: 0.006: 0.006: 0.006: 0.006: 0.006: 0.006: 0.005: 0.005: 0.005:
~~~~~~
~~~~~~~~
----____
x= 12800: 13000: 13200: 13400: 13600: 13800: 14000: 14200: 14400: 14600: 14800: 15000:
----------:------:------:------:------:------:------:------:------:------:------:------:
Qc : 0.010: 0.010: 0.009: 0.009: 0.009: 0.008: 0.008: 0.008: 0.008: 0.007: 0.007: 0.007:
Cc : 0.005: 0.005: 0.005: 0.004: 0.004: 0.004: 0.004: 0.004: 0.004: 0.004: 0.004: 0.003:
~~~~~~

____
y= 14400 : Y-строка 4 Cmax= 0.016 долей ПДК (x= 8400.0; напр.ветра=181)
----------:____
x= 0 : 200: 400: 600: 800: 1000: 1200: 1400: 1600: 1800: 2000: 2200: 2400: 2600: 2800: 3000:
----------:------:------:------:------:------:------:------:------:------:------:------:------:------:------:------:
Qc : 0.005: 0.006: 0.006: 0.006: 0.006: 0.006: 0.007: 0.007: 0.007: 0.007: 0.008: 0.008: 0.008: 0.008: 0.009: 0.009:
Cc : 0.003: 0.003: 0.003: 0.003: 0.003: 0.003: 0.003: 0.003: 0.004: 0.004: 0.004: 0.004: 0.004: 0.004: 0.004: 0.004:
~~~~~~
~~~~~~~~
----____
x= 3200: 3400: 3600: 3800: 4000: 4200: 4400: 4600: 4800: 5000: 5200: 5400: 5600: 5800: 6000: 6200:
----------:------:------:------:------:------:------:------:------:------:------:------:------:------:------:------:
Qc : 0.009: 0.010: 0.010: 0.010: 0.010: 0.011: 0.011: 0.011: 0.012: 0.012: 0.013: 0.013: 0.013: 0.014: 0.014: 0.014:
Cc : 0.005: 0.005: 0.005: 0.005: 0.005: 0.005: 0.006: 0.006: 0.006: 0.006: 0.006: 0.006: 0.007: 0.007: 0.007: 0.007:
~~~~~~
~~~~~~~~
----____
x= 6400: 6600: 6800: 7000: 7200: 7400: 7600: 7800: 8000: 8200: 8400: 8600: 8800: 9000: 9200: 9400:
----------:------:------:------:------:------:------:------:------:------:------:------:------:------:------:------:
Qc : 0.015: 0.015: 0.015: 0.015: 0.016: 0.016: 0.016: 0.016: 0.016: 0.016: 0.016: 0.016: 0.016: 0.016: 0.016: 0.016:
Cc : 0.007: 0.007: 0.008: 0.008: 0.008: 0.008: 0.008: 0.008: 0.008: 0.008: 0.008: 0.008: 0.008: 0.008: 0.008: 0.008:
~~~~~~
~~~~~~~~
----____
x= 9600: 9800: 10000: 10200: 10400: 10600: 10800: 11000: 11200: 11400: 11600: 11800: 12000: 12200: 12400: 12600:
----------:------:------:------:------:------:------:------:------:------:------:------:------:------:------:------:
Qc : 0.016: 0.015: 0.015: 0.015: 0.015: 0.014: 0.014: 0.014: 0.013: 0.013: 0.013: 0.012: 0.012: 0.011: 0.011: 0.011:
Cc : 0.008: 0.008: 0.008: 0.007: 0.007: 0.007: 0.007: 0.007: 0.007: 0.006: 0.006: 0.006: 0.006: 0.006: 0.006: 0.005:
~~~~~~
~~~~~~~~
----____
x= 12800: 13000: 13200: 13400: 13600: 13800: 14000: 14200: 14400: 14600: 14800: 15000:
----------:------:------:------:------:------:------:------:------:------:------:------:
Qc : 0.010: 0.010: 0.010: 0.009: 0.009: 0.009: 0.008: 0.008: 0.008: 0.008: 0.007: 0.007:
Cc : 0.005: 0.005: 0.005: 0.005: 0.005: 0.004: 0.004: 0.004: 0.004: 0.004: 0.004: 0.004:
~~~~~~

____
y= 14200 : Y-строка 5 Cmax= 0.017 долей ПДК (x= 8400.0; напр.ветра=181)
----------:____
x= 0 : 200: 400: 600: 800: 1000: 1200: 1400: 1600: 1800: 2000: 2200: 2400: 2600: 2800: 3000:
----------:------:------:------:------:------:------:------:------:------:------:------:------:------:------:------:
Qc : 0.006: 0.006: 0.006: 0.006: 0.006: 0.007: 0.007: 0.007: 0.007: 0.008: 0.008: 0.008: 0.008: 0.009: 0.009: 0.009:
Cc : 0.003: 0.003: 0.003: 0.003: 0.003: 0.003: 0.003: 0.004: 0.004: 0.004: 0.004: 0.004: 0.004: 0.004: 0.005: 0.005:
~~~~~~
~~~~~~~~
----____
x= 3200: 3400: 3600: 3800: 4000: 4200: 4400: 4600: 4800: 5000: 5200: 5400: 5600: 5800: 6000: 6200:
----------:------:------:------:------:------:------:------:------:------:------:------:------:------:------:------:
Qc : 0.010: 0.010: 0.010: 0.011: 0.011: 0.011: 0.012: 0.012: 0.013: 0.013: 0.013: 0.014: 0.014: 0.014: 0.015: 0.015:
Cc : 0.005: 0.005: 0.005: 0.005: 0.006: 0.006: 0.006: 0.006: 0.006: 0.006: 0.007: 0.007: 0.007: 0.007: 0.007: 0.008:
~~~~~~
~~~~~~~~
----____
x= 6400: 6600: 6800: 7000: 7200: 7400: 7600: 7800: 8000: 8200: 8400: 8600: 8800: 9000: 9200: 9400:
----------:------:------:------:------:------:------:------:------:------:------:------:------:------:------:------:
Qc : 0.016: 0.016: 0.016: 0.016: 0.017: 0.017: 0.017: 0.017: 0.017: 0.017: 0.017: 0.017: 0.017: 0.017: 0.017: 0.017:
Cc : 0.008: 0.008: 0.008: 0.008: 0.008: 0.008: 0.009: 0.009: 0.009: 0.009: 0.009: 0.009: 0.009: 0.009: 0.009: 0.009:
~~~~~~
~~~~~~~~
----____
x= 9600: 9800: 10000: 10200: 10400: 10600: 10800: 11000: 11200: 11400: 11600: 11800: 12000: 12200: 12400: 12600:
----------:------:------:------:------:------:------:------:------:------:------:------:------:------:------:------:
Qc : 0.017: 0.017: 0.016: 0.016: 0.016: 0.015: 0.015: 0.015: 0.014: 0.014: 0.013: 0.013: 0.012: 0.012: 0.012: 0.011:
Cc : 0.008: 0.008: 0.008: 0.008: 0.008: 0.008: 0.007: 0.007: 0.007: 0.007: 0.007: 0.006: 0.006: 0.006: 0.006: 0.006:
~~~~~~
~~~~~~~~
----____
x= 12800: 13000: 13200: 13400: 13600: 13800: 14000: 14200: 14400: 14600: 14800: 15000:

----------:------:------:------:------:------:------:------:------:------:------:------:
Qc : 0.011: 0.011: 0.010: 0.010: 0.009: 0.009: 0.009: 0.009: 0.008: 0.008: 0.008: 0.008:
Cc : 0.005: 0.005: 0.005: 0.005: 0.005: 0.005: 0.004: 0.004: 0.004: 0.004: 0.004: 0.004:
~~~~~~

____
y= 14000 : Y-строка 6 Cmax= 0.019 долей ПДК (x= 8400.0; напр.ветра=181)
----------:____
x= 0 : 200: 400: 600: 800: 1000: 1200: 1400: 1600: 1800: 2000: 2200: 2400: 2600: 2800: 3000:
----------:------:------:------:------:------:------:------:------:------:------:------:------:------:------:------:
Qc : 0.006: 0.006: 0.006: 0.006: 0.007: 0.007: 0.007: 0.007: 0.008: 0.008: 0.008: 0.008: 0.009: 0.009: 0.009: 0.010:
Cc : 0.003: 0.003: 0.003: 0.003: 0.003: 0.003: 0.004: 0.004: 0.004: 0.004: 0.004: 0.004: 0.004: 0.005: 0.005: 0.005:
~~~~~~
~~~~~~~~
----____
x= 3200: 3400: 3600: 3800: 4000: 4200: 4400: 4600: 4800: 5000: 5200: 5400: 5600: 5800: 6000: 6200:
----------:------:------:------:------:------:------:------:------:------:------:------:------:------:------:------:
Qc : 0.010: 0.010: 0.011: 0.011: 0.012: 0.012: 0.012: 0.013: 0.013: 0.014: 0.014: 0.015: 0.015: 0.015: 0.016: 0.016:
Cc : 0.005: 0.005: 0.005: 0.006: 0.006: 0.006: 0.006: 0.006: 0.007: 0.007: 0.007: 0.007: 0.007: 0.008: 0.008: 0.008:
~~~~~~
~~~~~~~~
----____
x= 6400: 6600: 6800: 7000: 7200: 7400: 7600: 7800: 8000: 8200: 8400: 8600: 8800: 9000: 9200: 9400:
----------:------:------:------:------:------:------:------:------:------:------:------:------:------:------:------:
Qc : 0.017: 0.017: 0.017: 0.018: 0.018: 0.018: 0.018: 0.019: 0.019: 0.019: 0.019: 0.019: 0.019: 0.019: 0.019: 0.018:
Cc : 0.008: 0.008: 0.009: 0.009: 0.009: 0.009: 0.009: 0.009: 0.009: 0.009: 0.009: 0.009: 0.009: 0.009: 0.009: 0.009:
~~~~~~
~~~~~~~~
----____
x= 9600: 9800: 10000: 10200: 10400: 10600: 10800: 11000: 11200: 11400: 11600: 11800: 12000: 12200: 12400: 12600:
----------:------:------:------:------:------:------:------:------:------:------:------:------:------:------:------:
Qc : 0.018: 0.018: 0.017: 0.017: 0.017: 0.016: 0.016: 0.015: 0.015: 0.015: 0.014: 0.014: 0.013: 0.013: 0.012: 0.012:
Cc : 0.009: 0.009: 0.009: 0.009: 0.008: 0.008: 0.008: 0.008: 0.008: 0.007: 0.007: 0.007: 0.007: 0.006: 0.006: 0.006:
~~~~~~
~~~~~~~~
----____
x= 12800: 13000: 13200: 13400: 13600: 13800: 14000: 14200: 14400: 14600: 14800: 15000:
----------:------:------:------:------:------:------:------:------:------:------:------:
Qc : 0.011: 0.011: 0.011: 0.010: 0.010: 0.010: 0.009: 0.009: 0.009: 0.008: 0.008: 0.008:
Cc : 0.006: 0.006: 0.005: 0.005: 0.005: 0.005: 0.005: 0.004: 0.004: 0.004: 0.004: 0.004:
~~~~~~

____
y= 13800 : Y-строка 7 Cmax= 0.020 долей ПДК (x= 8400.0; напр.ветра=181)
----------:____
x= 0 : 200: 400: 600: 800: 1000: 1200: 1400: 1600: 1800: 2000: 2200: 2400: 2600: 2800: 3000:
----------:------:------:------:------:------:------:------:------:------:------:------:------:------:------:------:
Qc : 0.006: 0.006: 0.006: 0.007: 0.007: 0.007: 0.007: 0.008: 0.008: 0.008: 0.008: 0.009: 0.009: 0.009: 0.010: 0.010:
Cc : 0.003: 0.003: 0.003: 0.003: 0.003: 0.004: 0.004: 0.004: 0.004: 0.004: 0.004: 0.004: 0.005: 0.005: 0.005: 0.005:
~~~~~~
~~~~~~~~
----____
x= 3200: 3400: 3600: 3800: 4000: 4200: 4400: 4600: 4800: 5000: 5200: 5400: 5600: 5800: 6000: 6200:
----------:------:------:------:------:------:------:------:------:------:------:------:------:------:------:------:
Qc : 0.011: 0.011: 0.011: 0.012: 0.012: 0.013: 0.013: 0.014: 0.014: 0.014: 0.015: 0.015: 0.016: 0.016: 0.017: 0.017:
Cc : 0.005: 0.005: 0.006: 0.006: 0.006: 0.006: 0.007: 0.007: 0.007: 0.007: 0.007: 0.008: 0.008: 0.008: 0.008: 0.009:
~~~~~~
~~~~~~~~
----____
x= 6400: 6600: 6800: 7000: 7200: 7400: 7600: 7800: 8000: 8200: 8400: 8600: 8800: 9000: 9200: 9400:
----------:------:------:------:------:------:------:------:------:------:------:------:------:------:------:------:
Qc : 0.018: 0.018: 0.019: 0.019: 0.019: 0.020: 0.020: 0.020: 0.020: 0.020: 0.020: 0.020: 0.020: 0.020: 0.020: 0.020:
Cc : 0.009: 0.009: 0.009: 0.010: 0.010: 0.010: 0.010: 0.010: 0.010: 0.010: 0.010: 0.010: 0.010: 0.010: 0.010: 0.010:
~~~~~~
~~~~~~~~
----____
x= 9600: 9800: 10000: 10200: 10400: 10600: 10800: 11000: 11200: 11400: 11600: 11800: 12000: 12200: 12400: 12600:
----------:------:------:------:------:------:------:------:------:------:------:------:------:------:------:------:
Qc : 0.020: 0.019: 0.019: 0.018: 0.018: 0.018: 0.017: 0.017: 0.016: 0.016: 0.015: 0.014: 0.014: 0.013: 0.013: 0.013:
Cc : 0.010: 0.010: 0.009: 0.009: 0.009: 0.009: 0.009: 0.008: 0.008: 0.008: 0.008: 0.007: 0.007: 0.007: 0.006: 0.006:
~~~~~~
~~~~~~~~
----____
x= 12800: 13000: 13200: 13400: 13600: 13800: 14000: 14200: 14400: 14600: 14800: 15000:
----------:------:------:------:------:------:------:------:------:------:------:------:
Qc : 0.012: 0.012: 0.011: 0.011: 0.010: 0.010: 0.010: 0.009: 0.009: 0.009: 0.008: 0.008:
Cc : 0.006: 0.006: 0.006: 0.005: 0.005: 0.005: 0.005: 0.005: 0.004: 0.004: 0.004: 0.004:
~~~~~~

____
y= 13600 : Y-строка 8 Cmax= 0.022 долей ПДК (x= 8400.0; напр.ветра=181)
----------:____
x= 0 : 200: 400: 600: 800: 1000: 1200: 1400: 1600: 1800: 2000: 2200: 2400: 2600: 2800: 3000:
----------:------:------:------:------:------:------:------:------:------:------:------:------:------:------:------:
Qc : 0.006: 0.006: 0.007: 0.007: 0.007: 0.007: 0.008: 0.008: 0.008: 0.008: 0.009: 0.009: 0.009: 0.010: 0.010: 0.011:
Cc : 0.003: 0.003: 0.003: 0.003: 0.004: 0.004: 0.004: 0.004: 0.004: 0.004: 0.004: 0.005: 0.005: 0.005: 0.005: 0.005:
~~~~~~

~~~~~~
----
 x= 3200: 3400: 3600: 3800: 4000: 4200: 4400: 4600: 4800: 5000: 5200: 5400: 5600: 5800: 6000: 6200:
----------:------:------:------:------:------:------:------:------:------:------:------:------:------:------:------:
Qc : 0.011: 0.011: 0.012: 0.012: 0.013: 0.013: 0.014: 0.014: 0.015: 0.015: 0.016: 0.016: 0.017: 0.018: 0.018: 0.019:
Cc : 0.006: 0.006: 0.006: 0.006: 0.006: 0.007: 0.007: 0.007: 0.007: 0.008: 0.008: 0.008: 0.008: 0.009: 0.009: 0.009:
~~~~~~
----
 x= 6400: 6600: 6800: 7000: 7200: 7400: 7600: 7800: 8000: 8200: 8400: 8600: 8800: 9000: 9200: 9400:
----------:------:------:------:------:------:------:------:------:------:------:------:------:------:------:------:
Qc : 0.019: 0.020: 0.020: 0.021: 0.021: 0.021: 0.022: 0.022: 0.022: 0.022: 0.022: 0.022: 0.022: 0.022: 0.022: 0.021:
Cc : 0.010: 0.010: 0.010: 0.010: 0.010: 0.011: 0.011: 0.011: 0.011: 0.011: 0.011: 0.011: 0.011: 0.011: 0.011: 0.011:
~~~~~~
----
 x= 9600: 9800: 10000: 10200: 10400: 10600: 10800: 11000: 11200: 11400: 11600: 11800: 12000: 12200: 12400: 12600:
----------:------:------:------:------:------:------:------:------:------:------:------:------:------:------:------:
Qc : 0.021: 0.021: 0.020: 0.020: 0.019: 0.019: 0.018: 0.018: 0.017: 0.017: 0.016: 0.015: 0.015: 0.014: 0.014: 0.013:
Cc : 0.011: 0.010: 0.010: 0.010: 0.010: 0.009: 0.009: 0.009: 0.009: 0.008: 0.008: 0.008: 0.007: 0.007: 0.007: 0.007:
~~~~~~
----
 x= 12800: 13000: 13200: 13400: 13600: 13800: 14000: 14200: 14400: 14600: 14800: 15000:
----------:------:------:------:------:------:------:------:------:------:------:------:
Qc : 0.013: 0.012: 0.012: 0.011: 0.011: 0.010: 0.010: 0.010: 0.009: 0.009: 0.009: 0.008:
Cc : 0.006: 0.006: 0.006: 0.006: 0.005: 0.005: 0.005: 0.005: 0.005: 0.004: 0.004: 0.004:
~~~~~~

 y= 13400 : Y-строка 9 Cmax= 0.024 долей ПДК (x= 8400.0; напр.ветра=181)
----------:
 x=   0 :   200:   400:   600:   800: 1000: 1200: 1400: 1600: 1800: 2000: 2200: 2400: 2600: 2800: 3000:
----------:------:------:------:------:------:------:------:------:------:------:------:------:------:------:------:
Qc : 0.006: 0.006: 0.007: 0.007: 0.007: 0.008: 0.008: 0.008: 0.008: 0.009: 0.009: 0.009: 0.010: 0.010: 0.011: 0.011:
Cc : 0.003: 0.003: 0.003: 0.003: 0.004: 0.004: 0.004: 0.004: 0.004: 0.004: 0.005: 0.005: 0.005: 0.005: 0.005: 0.006:
~~~~~~
----
 x= 3200: 3400: 3600: 3800: 4000: 4200: 4400: 4600: 4800: 5000: 5200: 5400: 5600: 5800: 6000: 6200:
----------:------:------:------:------:------:------:------:------:------:------:------:------:------:------:------:
Qc : 0.012: 0.012: 0.012: 0.013: 0.013: 0.014: 0.015: 0.015: 0.016: 0.016: 0.017: 0.018: 0.018: 0.019: 0.019: 0.020:
Cc : 0.006: 0.006: 0.006: 0.006: 0.007: 0.007: 0.007: 0.008: 0.008: 0.008: 0.008: 0.009: 0.009: 0.009: 0.010: 0.010:
~~~~~~
----
 x= 6400: 6600: 6800: 7000: 7200: 7400: 7600: 7800: 8000: 8200: 8400: 8600: 8800: 9000: 9200: 9400:
----------:------:------:------:------:------:------:------:------:------:------:------:------:------:------:------:
Qc : 0.021: 0.021: 0.022: 0.022: 0.023: 0.023: 0.023: 0.024: 0.024: 0.024: 0.024: 0.024: 0.024: 0.024: 0.024: 0.023:
Cc : 0.010: 0.011: 0.011: 0.011: 0.011: 0.012: 0.012: 0.012: 0.012: 0.012: 0.012: 0.012: 0.012: 0.012: 0.012: 0.012:
~~~~~~
----
 x= 9600: 9800: 10000: 10200: 10400: 10600: 10800: 11000: 11200: 11400: 11600: 11800: 12000: 12200: 12400: 12600:
----------:------:------:------:------:------:------:------:------:------:------:------:------:------:------:------:
Qc : 0.023: 0.023: 0.022: 0.021: 0.021: 0.020: 0.020: 0.019: 0.018: 0.018: 0.017: 0.016: 0.016: 0.015: 0.014: 0.014:
Cc : 0.011: 0.011: 0.011: 0.011: 0.010: 0.010: 0.010: 0.010: 0.009: 0.009: 0.009: 0.008: 0.008: 0.008: 0.007: 0.007:
~~~~~~
----
 x= 12800: 13000: 13200: 13400: 13600: 13800: 14000: 14200: 14400: 14600: 14800: 15000:
----------:------:------:------:------:------:------:------:------:------:------:------:
Qc : 0.013: 0.013: 0.012: 0.012: 0.011: 0.011: 0.010: 0.010: 0.010: 0.009: 0.009: 0.009:
Cc : 0.007: 0.006: 0.006: 0.006: 0.006: 0.005: 0.005: 0.005: 0.005: 0.005: 0.004: 0.004:
~~~~~~

 y= 13200 : Y-строка 10 Cmax= 0.026 долей ПДК (x= 8400.0; напр.ветра=181)
----------:
 x=   0 :   200:   400:   600:   800: 1000: 1200: 1400: 1600: 1800: 2000: 2200: 2400: 2600: 2800: 3000:
----------:------:------:------:------:------:------:------:------:------:------:------:------:------:------:------:
Qc : 0.006: 0.007: 0.007: 0.007: 0.007: 0.008: 0.008: 0.008: 0.009: 0.009: 0.009: 0.010: 0.010: 0.011: 0.011: 0.012:
Cc : 0.003: 0.003: 0.003: 0.004: 0.004: 0.004: 0.004: 0.004: 0.004: 0.005: 0.005: 0.005: 0.005: 0.005: 0.006: 0.006:
~~~~~~
----
 x= 3200: 3400: 3600: 3800: 4000: 4200: 4400: 4600: 4800: 5000: 5200: 5400: 5600: 5800: 6000: 6200:
----------:------:------:------:------:------:------:------:------:------:------:------:------:------:------:------:
Qc : 0.012: 0.013: 0.013: 0.014: 0.014: 0.015: 0.015: 0.016: 0.017: 0.017: 0.018: 0.019: 0.019: 0.020: 0.021: 0.022:
Cc : 0.006: 0.006: 0.007: 0.007: 0.007: 0.007: 0.008: 0.008: 0.008: 0.009: 0.009: 0.009: 0.010: 0.010: 0.010: 0.011:
~~~~~~
----
 x= 6400: 6600: 6800: 7000: 7200: 7400: 7600: 7800: 8000: 8200: 8400: 8600: 8800: 9000: 9200: 9400:

----------:------:------:------:------:------:------:------:------:------:------:------:------:------:------:------:
Qc : 0.022: 0.023: 0.024: 0.024: 0.025: 0.025: 0.026: 0.026: 0.026: 0.026: 0.026: 0.026: 0.026: 0.026: 0.026: 0.025:
Cc : 0.011: 0.011: 0.012: 0.012: 0.012: 0.013: 0.013: 0.013: 0.013: 0.013: 0.013: 0.013: 0.013: 0.013: 0.013: 0.013:
~~~~~~
~~~~~~~~
----____
x= 9600: 9800: 10000: 10200: 10400: 10600: 10800: 11000: 11200: 11400: 11600: 11800: 12000: 12200: 12400: 12600:
----------:------:------:------:------:------:------:------:------:------:------:------:------:------:------:------:
Qc : 0.025: 0.024: 0.024: 0.023: 0.023: 0.022: 0.021: 0.020: 0.020: 0.019: 0.018: 0.017: 0.017: 0.016: 0.015: 0.015:
Cc : 0.012: 0.012: 0.012: 0.012: 0.011: 0.011: 0.011: 0.010: 0.010: 0.009: 0.009: 0.009: 0.008: 0.008: 0.008: 0.007:
~~~~~~
~~~~~~~~
----____
x= 12800: 13000: 13200: 13400: 13600: 13800: 14000: 14200: 14400: 14600: 14800: 15000:
----------:------:------:------:------:------:------:------:------:------:------:------:
Qc : 0.014: 0.013: 0.013: 0.012: 0.012: 0.011: 0.011: 0.010: 0.010: 0.010: 0.009: 0.009:
Cc : 0.007: 0.007: 0.006: 0.006: 0.006: 0.006: 0.005: 0.005: 0.005: 0.005: 0.005: 0.004:
~~~~~~
____
y= 13000 : Y-строка 11 Cmax= 0.029 долей ПДК (x= 8400.0; напр.ветра=181)
----------:____
x=   0 :   200:   400:   600:   800: 1000: 1200: 1400: 1600: 1800: 2000: 2200: 2400: 2600: 2800: 3000:
----------:------:------:------:------:------:------:------:------:------:------:------:------:------:------:------:
Qc : 0.007: 0.007: 0.007: 0.007: 0.008: 0.008: 0.008: 0.009: 0.009: 0.009: 0.010: 0.010: 0.011: 0.011: 0.012: 0.012:
Cc : 0.003: 0.003: 0.004: 0.004: 0.004: 0.004: 0.004: 0.004: 0.005: 0.005: 0.005: 0.005: 0.005: 0.006: 0.006: 0.006:
~~~~~~
~~~~~~~~
----____
x= 3200: 3400: 3600: 3800: 4000: 4200: 4400: 4600: 4800: 5000: 5200: 5400: 5600: 5800: 6000: 6200:
----------:------:------:------:------:------:------:------:------:------:------:------:------:------:------:------:
Qc : 0.013: 0.013: 0.014: 0.014: 0.015: 0.016: 0.016: 0.017: 0.018: 0.018: 0.019: 0.020: 0.021: 0.022: 0.022: 0.023:
Cc : 0.006: 0.007: 0.007: 0.007: 0.007: 0.008: 0.008: 0.008: 0.009: 0.009: 0.010: 0.010: 0.010: 0.011: 0.011: 0.012:
~~~~~~
~~~~~~~~
----____
x= 6400: 6600: 6800: 7000: 7200: 7400: 7600: 7800: 8000: 8200: 8400: 8600: 8800: 9000: 9200: 9400:
----------:------:------:------:------:------:------:------:------:------:------:------:------:------:------:------:
Qc : 0.024: 0.025: 0.026: 0.026: 0.027: 0.028: 0.028: 0.028: 0.029: 0.029: 0.029: 0.029: 0.029: 0.029: 0.028: 0.028:
Cc : 0.012: 0.012: 0.013: 0.013: 0.013: 0.014: 0.014: 0.014: 0.014: 0.014: 0.015: 0.015: 0.014: 0.014: 0.014: 0.014:
~~~~~~
~~~~~~~~
----____
x= 9600: 9800: 10000: 10200: 10400: 10600: 10800: 11000: 11200: 11400: 11600: 11800: 12000: 12200: 12400: 12600:
----------:------:------:------:------:------:------:------:------:------:------:------:------:------:------:------:
Qc : 0.027: 0.027: 0.026: 0.025: 0.025: 0.024: 0.023: 0.022: 0.021: 0.020: 0.019: 0.019: 0.018: 0.017: 0.016: 0.015:
Cc : 0.014: 0.013: 0.013: 0.013: 0.012: 0.012: 0.011: 0.011: 0.011: 0.010: 0.010: 0.009: 0.009: 0.008: 0.008: 0.008:
~~~~~~
~~~~~~~~
----____
x= 12800: 13000: 13200: 13400: 13600: 13800: 14000: 14200: 14400: 14600: 14800: 15000:
----------:------:------:------:------:------:------:------:------:------:------:------:
Qc : 0.015: 0.014: 0.013: 0.013: 0.012: 0.012: 0.011: 0.011: 0.010: 0.010: 0.010: 0.009:
Cc : 0.007: 0.007: 0.007: 0.006: 0.006: 0.006: 0.006: 0.005: 0.005: 0.005: 0.005: 0.005:
~~~~~~
____
y= 12800 : Y-строка 12 Cmax= 0.032 долей ПДК (x= 8400.0; напр.ветра=181)
----------:____
x=   0 :   200:   400:   600:   800: 1000: 1200: 1400: 1600: 1800: 2000: 2200: 2400: 2600: 2800: 3000:
----------:------:------:------:------:------:------:------:------:------:------:------:------:------:------:------:
Qc : 0.007: 0.007: 0.007: 0.008: 0.008: 0.008: 0.009: 0.009: 0.009: 0.010: 0.010: 0.011: 0.011: 0.012: 0.012: 0.013:
Cc : 0.003: 0.003: 0.004: 0.004: 0.004: 0.004: 0.004: 0.004: 0.005: 0.005: 0.005: 0.005: 0.006: 0.006: 0.006: 0.006:
~~~~~~
~~~~~~~~
----____
x= 3200: 3400: 3600: 3800: 4000: 4200: 4400: 4600: 4800: 5000: 5200: 5400: 5600: 5800: 6000: 6200:
----------:------:------:------:------:------:------:------:------:------:------:------:------:------:------:------:
Qc : 0.013: 0.014: 0.014: 0.015: 0.016: 0.016: 0.017: 0.018: 0.019: 0.020: 0.021: 0.021: 0.022: 0.023: 0.024: 0.025:
Cc : 0.007: 0.007: 0.007: 0.008: 0.008: 0.008: 0.009: 0.009: 0.009: 0.010: 0.010: 0.011: 0.011: 0.012: 0.012: 0.013:
~~~~~~
~~~~~~~~
----____
x= 6400: 6600: 6800: 7000: 7200: 7400: 7600: 7800: 8000: 8200: 8400: 8600: 8800: 9000: 9200: 9400:
----------:------:------:------:------:------:------:------:------:------:------:------:------:------:------:------:
Qc : 0.026: 0.027: 0.028: 0.029: 0.030: 0.030: 0.031: 0.031: 0.032: 0.032: 0.032: 0.032: 0.032: 0.032: 0.031: 0.031:
Cc : 0.013: 0.014: 0.014: 0.014: 0.015: 0.015: 0.015: 0.016: 0.016: 0.016: 0.016: 0.016: 0.016: 0.016: 0.016: 0.015:
~~~~~~
~~~~~~~~
----____
x= 9600: 9800: 10000: 10200: 10400: 10600: 10800: 11000: 11200: 11400: 11600: 11800: 12000: 12200: 12400: 12600:
----------:------:------:------:------:------:------:------:------:------:------:------:------:------:------:------:
Qc : 0.030: 0.029: 0.028: 0.028: 0.027: 0.026: 0.025: 0.024: 0.023: 0.022: 0.021: 0.020: 0.019: 0.018: 0.017: 0.016:
Cc : 0.015: 0.015: 0.014: 0.014: 0.013: 0.013: 0.012: 0.012: 0.011: 0.011: 0.010: 0.010: 0.009: 0.009: 0.009: 0.008:

~~~~~~
~~~~~~~~
----____
x= 12800: 13000: 13200: 13400: 13600: 13800: 14000: 14200: 14400: 14600: 14800: 15000:
----------:------:------:------:------:------:------:------:------:------:------:------:
Qc : 0.016: 0.015: 0.014: 0.013: 0.013: 0.012: 0.012: 0.011: 0.011: 0.010: 0.010: 0.010:
Cc : 0.008: 0.007: 0.007: 0.007: 0.006: 0.006: 0.006: 0.006: 0.005: 0.005: 0.005: 0.005:
~~~~~~

____
y= 12600 : Y-строка 13 Cmax= 0.035 долей ПДК (x= 8400.0; напр.ветра=181)
----------:____
x=   0 : 200: 400: 600: 800: 1000: 1200: 1400: 1600: 1800: 2000: 2200: 2400: 2600: 2800: 3000:
----------:------:------:------:------:------:------:------:------:------:------:------:------:------:------:------:
Qc : 0.007: 0.007: 0.007: 0.008: 0.008: 0.009: 0.009: 0.009: 0.010: 0.010: 0.011: 0.011: 0.012: 0.012: 0.013: 0.013:
Cc : 0.003: 0.004: 0.004: 0.004: 0.004: 0.004: 0.004: 0.005: 0.005: 0.005: 0.005: 0.006: 0.006: 0.006: 0.006: 0.007:
~~~~~~
~~~~~~~~
----____
x=   3200: 3400: 3600: 3800: 4000: 4200: 4400: 4600: 4800: 5000: 5200: 5400: 5600: 5800: 6000: 6200:
----------:------:------:------:------:------:------:------:------:------:------:------:------:------:------:------:
Qc : 0.014: 0.014: 0.015: 0.016: 0.017: 0.017: 0.018: 0.019: 0.020: 0.021: 0.022: 0.023: 0.024: 0.025: 0.026: 0.027:
Cc : 0.007: 0.007: 0.008: 0.008: 0.008: 0.009: 0.009: 0.010: 0.010: 0.010: 0.011: 0.011: 0.012: 0.013: 0.013: 0.014:
~~~~~~
~~~~~~~~
----____
x=   6400: 6600: 6800: 7000: 7200: 7400: 7600: 7800: 8000: 8200: 8400: 8600: 8800: 9000: 9200: 9400:
----------:------:------:------:------:------:------:------:------:------:------:------:------:------:------:------:
Qc : 0.028: 0.030: 0.031: 0.032: 0.032: 0.033: 0.034: 0.035: 0.035: 0.035: 0.035: 0.035: 0.035: 0.035: 0.034: 0.034:
Cc : 0.014: 0.015: 0.015: 0.016: 0.016: 0.017: 0.017: 0.017: 0.018: 0.018: 0.018: 0.018: 0.018: 0.017: 0.017: 0.017:
~~~~~~
~~~~~~~~
----____
x=   9600: 9800: 10000: 10200: 10400: 10600: 10800: 11000: 11200: 11400: 11600: 11800: 12000: 12200: 12400: 12600:
----------:------:------:------:------:------:------:------:------:------:------:------:------:------:------:------:
Qc : 0.033: 0.032: 0.031: 0.030: 0.029: 0.028: 0.027: 0.026: 0.024: 0.023: 0.022: 0.021: 0.020: 0.019: 0.018: 0.017:
Cc : 0.016: 0.016: 0.016: 0.015: 0.015: 0.014: 0.013: 0.013: 0.012: 0.012: 0.011: 0.011: 0.010: 0.010: 0.009: 0.009:
~~~~~~
~~~~~~~~
----____
x= 12800: 13000: 13200: 13400: 13600: 13800: 14000: 14200: 14400: 14600: 14800: 15000:
----------:------:------:------:------:------:------:------:------:------:------:------:
Qc : 0.016: 0.016: 0.015: 0.014: 0.013: 0.013: 0.012: 0.012: 0.011: 0.011: 0.010: 0.010:
Cc : 0.008: 0.008: 0.007: 0.007: 0.007: 0.006: 0.006: 0.006: 0.006: 0.005: 0.005: 0.005:
~~~~~~

____
y= 12400 : Y-строка 14 Cmax= 0.039 долей ПДК (x= 8400.0; напр.ветра=181)
----------:____
x=   0 : 200: 400: 600: 800: 1000: 1200: 1400: 1600: 1800: 2000: 2200: 2400: 2600: 2800: 3000:
----------:------:------:------:------:------:------:------:------:------:------:------:------:------:------:------:
Qc : 0.007: 0.007: 0.008: 0.008: 0.008: 0.009: 0.009: 0.010: 0.010: 0.010: 0.011: 0.011: 0.012: 0.013: 0.013: 0.014:
Cc : 0.004: 0.004: 0.004: 0.004: 0.004: 0.004: 0.005: 0.005: 0.005: 0.005: 0.005: 0.006: 0.006: 0.006: 0.007: 0.007:
~~~~~~
~~~~~~~~
----____
x=   3200: 3400: 3600: 3800: 4000: 4200: 4400: 4600: 4800: 5000: 5200: 5400: 5600: 5800: 6000: 6200:
----------:------:------:------:------:------:------:------:------:------:------:------:------:------:------:------:
Qc : 0.014: 0.015: 0.016: 0.017: 0.017: 0.018: 0.019: 0.020: 0.021: 0.022: 0.023: 0.025: 0.026: 0.027: 0.028: 0.030:
Cc : 0.007: 0.008: 0.008: 0.008: 0.009: 0.009: 0.010: 0.010: 0.011: 0.011: 0.012: 0.012: 0.013: 0.014: 0.014: 0.015:
~~~~~~
~~~~~~~~
----____
x=   6400: 6600: 6800: 7000: 7200: 7400: 7600: 7800: 8000: 8200: 8400: 8600: 8800: 9000: 9200: 9400:
----------:------:------:------:------:------:------:------:------:------:------:------:------:------:------:------:
Qc : 0.031: 0.032: 0.034: 0.035: 0.036: 0.037: 0.038: 0.038: 0.039: 0.039: 0.039: 0.039: 0.039: 0.039: 0.038: 0.037:
Cc : 0.015: 0.016: 0.017: 0.017: 0.018: 0.018: 0.019: 0.019: 0.019: 0.020: 0.020: 0.020: 0.020: 0.019: 0.019: 0.019:
~~~~~~
~~~~~~~~
----____
x=   9600: 9800: 10000: 10200: 10400: 10600: 10800: 11000: 11200: 11400: 11600: 11800: 12000: 12200: 12400: 12600:
----------:------:------:------:------:------:------:------:------:------:------:------:------:------:------:------:
Qc : 0.036: 0.035: 0.034: 0.033: 0.032: 0.030: 0.029: 0.028: 0.026: 0.025: 0.024: 0.023: 0.021: 0.020: 0.019: 0.018:
Cc : 0.018: 0.018: 0.017: 0.016: 0.016: 0.015: 0.014: 0.014: 0.013: 0.013: 0.012: 0.011: 0.011: 0.010: 0.010: 0.009:
~~~~~~
~~~~~~~~
----____
x= 12800: 13000: 13200: 13400: 13600: 13800: 14000: 14200: 14400: 14600: 14800: 15000:
----------:------:------:------:------:------:------:------:------:------:------:------:
Qc : 0.017: 0.016: 0.016: 0.015: 0.014: 0.013: 0.013: 0.012: 0.012: 0.011: 0.011: 0.010:
Cc : 0.009: 0.008: 0.008: 0.007: 0.007: 0.007: 0.006: 0.006: 0.006: 0.006: 0.005: 0.005:
~~~~~~

____
y= 12200 : Y-строка 15 Cmax= 0.044 долей ПДК (x= 8400.0; напр.ветра=181)
----------:____
~~~~~~

x=   0 :   200:   400:   600:   800: 1000: 1200: 1400: 1600: 1800: 2000: 2200: 2400: 2600: 2800: 3000:
----------:------:------:------:------:------:------:------:------:------:------:------:------:------:------:------:
Qc : 0.007: 0.008: 0.008: 0.008: 0.009: 0.009: 0.009: 0.010: 0.010: 0.011: 0.011: 0.012: 0.012: 0.013: 0.014: 0.014:
Сс : 0.004: 0.004: 0.004: 0.004: 0.004: 0.004: 0.005: 0.005: 0.005: 0.005: 0.006: 0.006: 0.006: 0.007: 0.007: 0.007:
~~~~~~
----
x= 3200: 3400: 3600: 3800: 4000: 4200: 4400: 4600: 4800: 5000: 5200: 5400: 5600: 5800: 6000: 6200:
----------:------:------:------:------:------:------:------:------:------:------:------:------:------:------:------:
Qc : 0.015: 0.016: 0.017: 0.018: 0.018: 0.019: 0.020: 0.021: 0.023: 0.024: 0.025: 0.026: 0.028: 0.029: 0.031: 0.032:
Сс : 0.008: 0.008: 0.008: 0.009: 0.009: 0.010: 0.010: 0.011: 0.011: 0.012: 0.013: 0.013: 0.014: 0.015: 0.015: 0.016:
~~~~~~
----
x= 6400: 6600: 6800: 7000: 7200: 7400: 7600: 7800: 8000: 8200: 8400: 8600: 8800: 9000: 9200: 9400:
----------:------:------:------:------:------:------:------:------:------:------:------:------:------:------:------:
Qc : 0.034: 0.035: 0.037: 0.038: 0.040: 0.041: 0.042: 0.043: 0.044: 0.044: 0.044: 0.044: 0.044: 0.043: 0.042: 0.041:
Сс : 0.017: 0.018: 0.019: 0.019: 0.020: 0.021: 0.021: 0.022: 0.022: 0.022: 0.022: 0.022: 0.022: 0.022: 0.021: 0.021:
~~~~~~
----
x= 9600: 9800: 10000: 10200: 10400: 10600: 10800: 11000: 11200: 11400: 11600: 11800: 12000: 12200: 12400: 12600:
----------:------:------:------:------:------:------:------:------:------:------:------:------:------:------:------:
Qc : 0.040: 0.039: 0.038: 0.036: 0.035: 0.033: 0.032: 0.030: 0.028: 0.027: 0.025: 0.024: 0.023: 0.022: 0.020: 0.019:
Сс : 0.020: 0.020: 0.019: 0.018: 0.017: 0.017: 0.016: 0.015: 0.014: 0.013: 0.013: 0.012: 0.011: 0.011: 0.010: 0.010:
~~~~~~
----
x= 12800: 13000: 13200: 13400: 13600: 13800: 14000: 14200: 14400: 14600: 14800: 15000:
----------:------:------:------:------:------:------:------:------:------:------:------:
Qc : 0.018: 0.017: 0.016: 0.015: 0.015: 0.014: 0.013: 0.013: 0.012: 0.012: 0.011: 0.011:
Сс : 0.009: 0.009: 0.008: 0.008: 0.007: 0.007: 0.007: 0.006: 0.006: 0.006: 0.006: 0.005:
~~~~~~

y= 12000 : Y-строка 16 Cmax= 0.049 долей ПДК (x= 8400.0; напр.ветра=181)
----------:
x=   0 :   200:   400:   600:   800: 1000: 1200: 1400: 1600: 1800: 2000: 2200: 2400: 2600: 2800: 3000:
----------:------:------:------:------:------:------:------:------:------:------:------:------:------:------:------:
Qc : 0.007: 0.008: 0.008: 0.008: 0.009: 0.009: 0.010: 0.010: 0.011: 0.011: 0.012: 0.012: 0.013: 0.014: 0.014: 0.015:
Сс : 0.004: 0.004: 0.004: 0.004: 0.004: 0.005: 0.005: 0.005: 0.005: 0.006: 0.006: 0.006: 0.006: 0.007: 0.007: 0.008:
~~~~~~
----
x= 3200: 3400: 3600: 3800: 4000: 4200: 4400: 4600: 4800: 5000: 5200: 5400: 5600: 5800: 6000: 6200:
----------:------:------:------:------:------:------:------:------:------:------:------:------:------:------:------:
Qc : 0.016: 0.017: 0.017: 0.018: 0.019: 0.020: 0.022: 0.023: 0.024: 0.025: 0.027: 0.028: 0.030: 0.032: 0.034: 0.035:
Сс : 0.008: 0.008: 0.009: 0.009: 0.010: 0.010: 0.011: 0.011: 0.012: 0.013: 0.013: 0.014: 0.015: 0.016: 0.017: 0.018:
~~~~~~
----
x= 6400: 6600: 6800: 7000: 7200: 7400: 7600: 7800: 8000: 8200: 8400: 8600: 8800: 9000: 9200: 9400:
----------:------:------:------:------:------:------:------:------:------:------:------:------:------:------:------:
Qc : 0.037: 0.039: 0.041: 0.043: 0.044: 0.046: 0.047: 0.048: 0.049: 0.049: 0.049: 0.049: 0.049: 0.048: 0.048: 0.046:
Сс : 0.019: 0.020: 0.020: 0.021: 0.022: 0.023: 0.023: 0.024: 0.024: 0.025: 0.025: 0.024: 0.024: 0.024: 0.024: 0.023:
~~~~~~
----
x= 9600: 9800: 10000: 10200: 10400: 10600: 10800: 11000: 11200: 11400: 11600: 11800: 12000: 12200: 12400: 12600:
----------:------:------:------:------:------:------:------:------:------:------:------:------:------:------:------:
Qc : 0.045: 0.043: 0.042: 0.040: 0.038: 0.036: 0.034: 0.033: 0.031: 0.029: 0.027: 0.026: 0.024: 0.023: 0.022: 0.020:
Сс : 0.022: 0.022: 0.021: 0.020: 0.019: 0.018: 0.017: 0.016: 0.015: 0.015: 0.014: 0.013: 0.012: 0.011: 0.011: 0.010:
~~~~~~
----
x= 12800: 13000: 13200: 13400: 13600: 13800: 14000: 14200: 14400: 14600: 14800: 15000:
----------:------:------:------:------:------:------:------:------:------:------:------:
Qc : 0.019: 0.018: 0.017: 0.016: 0.015: 0.015: 0.014: 0.013: 0.013: 0.012: 0.012: 0.011:
Сс : 0.010: 0.009: 0.009: 0.008: 0.008: 0.007: 0.007: 0.007: 0.006: 0.006: 0.006: 0.006:
~~~~~~

y= 11800 : Y-строка 17 Cmax= 0.054 долей ПДК (x= 8400.0; напр.ветра=181)
----------:
x=   0 :   200:   400:   600:   800: 1000: 1200: 1400: 1600: 1800: 2000: 2200: 2400: 2600: 2800: 3000:
----------:------:------:------:------:------:------:------:------:------:------:------:------:------:------:------:
Qc : 0.008: 0.008: 0.008: 0.009: 0.009: 0.010: 0.010: 0.010: 0.011: 0.012: 0.012: 0.013: 0.013: 0.014: 0.015: 0.016:
Сс : 0.004: 0.004: 0.004: 0.004: 0.005: 0.005: 0.005: 0.005: 0.006: 0.006: 0.006: 0.006: 0.007: 0.007: 0.007: 0.008:
Фоп: 112 : 113 : 113 : 114 : 114 : 115 : 116 : 116 : 117 : 118 : 118 : 119 : 120 : 121 : 122 : 123 :
Uоп: 9.00 : 9.00 : 9.00 : 9.00 : 9.00 : 9.00 : 9.00 : 9.00 : 9.00 : 9.00 : 9.00 : 9.00 : 9.00 : 9.00 : 9.00 : 9.00 :
    :   :   :   :   :   :   :   :   :   :   :   :   :   :   :   :
Ви : 0.004: 0.004: 0.004: 0.005: 0.005: 0.005: 0.005: 0.006: 0.006: 0.006: 0.007: 0.007: 0.008: 0.008: 0.009: 0.009:
Ки : 6003 : 6003 : 6003 : 6003 : 6003 : 6003 : 6003 : 6003 : 6003 : 6003 : 6003 : 6003 : 6003 : 6003 : 6003 : 6003 :
Ви : 0.001: 0.001: 0.001: 0.001: 0.001: 0.001: 0.001: 0.001: 0.002: 0.002: 0.002: 0.002: 0.002: 0.002: 0.002: 0.002:
Ки : 6002 : 6002 : 6002 : 6002 : 6002 : 6002 : 6002 : 6002 : 6002 : 6002 : 6009 : 6009 : 6009 : 6009 : 6009 : 6009 :

```
Ви : 0.001: 0.001: 0.001: 0.001: 0.001: 0.001: 0.001: 0.001: 0.001: 0.002: 0.002: 0.002: 0.002: 0.002: 0.002: 0.002:
Ки : 6009 : 6009 : 6009 : 6009 : 6009 : 6009 : 6009 : 6009 : 6009 : 6009 : 6002 : 6002 : 6002 : 6002 : 6002 : 6002 :
~~~~~~~~~~~~~~~~~~~~~~~~~~~~~~~~~~~~~~~~~~~~~~~~~~~~~~~~~~~~~~~~~~~~~~~~~~~~~~~~~~~~~~~~~~~~~~~~~~~~~~~~~~~~~~~~~~~~~~
~~~~~~~~
----__________________________________________________________________________________________________________________
 x=   3200:  3400:  3600:  3800:  4000:  4200:  4400:  4600:  4800:  5000:  5200:  5400:  5600:  5800:  6000:  6200:
----------:------:------:------:------:------:------:------:------:------:------:------:------:------:------:------:
Qc : 0.017: 0.017: 0.018: 0.019: 0.020: 0.022: 0.023: 0.024: 0.026: 0.027: 0.029: 0.031: 0.032: 0.034: 0.037: 0.039:
Сс : 0.008: 0.009: 0.009: 0.010: 0.010: 0.011: 0.011: 0.012: 0.013: 0.014: 0.014: 0.015: 0.016: 0.017: 0.018: 0.019:
Фоп:  124 :  125 :  126 :  127 :  128 :  130 :  131 :  133 :  134 :  136 :  138 :  139 :  141 :  143 :  146 :  148 :
Uоп: 9.00 : 9.00 : 9.00 : 9.00 : 9.00 : 9.00 : 9.00 : 9.00 : 9.00 : 9.00 : 9.00 : 9.00 : 9.00 : 9.00 : 9.00 : 9.00 :
   :      :      :      :      :      :      :      :      :      :      :      :      :      :      :      :      :
Ви : 0.010: 0.010: 0.011: 0.012: 0.013: 0.013: 0.014: 0.015: 0.017: 0.018: 0.019: 0.020: 0.022: 0.023: 0.025: 0.027:
Ки : 6003 : 6003 : 6003 : 6003 : 6003 : 6003 : 6003 : 6003 : 6003 : 6003 : 6003 : 6003 : 6003 : 6003 : 6003 : 6003 :
Ви : 0.002: 0.002: 0.003: 0.003: 0.003: 0.003: 0.003: 0.004: 0.004: 0.004: 0.004: 0.005: 0.005: 0.006: 0.006: 0.006:
Ки : 6009 : 6009 : 6009 : 6009 : 6009 : 6009 : 6009 : 6009 : 6009 : 6009 : 6009 : 6009 : 6009 : 6009 : 6009 : 6009 :
Ви : 0.002: 0.002: 0.002: 0.002: 0.002: 0.002: 0.002: 0.002: 0.001: 0.001: 0.001: 0.002: 0.002: 0.002: 0.002: 0.002:
Ки : 6002 : 6002 : 6002 : 6002 : 6002 : 6002 : 6002 : 6002 : 6002 : 6002 : 6002 : 6010 : 6010 : 6010 : 6010 : 6010 :
~~~~~~~~~~~~~~~~~~~~~~~~~~~~~~~~~~~~~~~~~~~~~~~~~~~~~~~~~~~~~~~~~~~~~~~~~~~~~~~~~~~~~~~~~~~~~~~~~~~~~~~~~~~~~~~~~~~~~~
~~~~~~~~
----__________________________________________________________________________________________________________________
 x=   6400:  6600:  6800:  7000:  7200:  7400:  7600:  7800:  8000:  8200:  8400:  8600:  8800:  9000:  9200:  9400:
----------:------:------:------:------:------:------:------:------:------:------:------:------:------:------:------:
Qc : 0.041: 0.043: 0.046: 0.047: 0.049: 0.050: 0.052: 0.053: 0.053: 0.054: 0.054: 0.054: 0.054: 0.053: 0.052: 0.051:
Сс : 0.020: 0.022: 0.023: 0.024: 0.024: 0.025: 0.026: 0.026: 0.027: 0.027: 0.027: 0.027: 0.027: 0.026: 0.026: 0.026:
Фоп:  150 :  153 :  156 :  159 :  162 :  165 :  168 :  171 :  174 :  178 :  181 :  185 :  188 :  191 :  195 :  198 :
Uоп: 9.00 : 9.00 : 9.00 : 9.00 : 9.00 : 9.00 : 9.00 : 9.00 : 9.00 : 9.00 : 9.00 : 9.00 : 9.00 : 9.00 : 9.00 : 9.00 :
   :      :      :      :      :      :      :      :      :      :      :      :      :      :      :      :      :
Ви : 0.028: 0.030: 0.032: 0.033: 0.034: 0.035: 0.036: 0.036: 0.037: 0.037: 0.037: 0.037: 0.036: 0.036: 0.035: 0.034:
Ки : 6003 : 6003 : 6003 : 6003 : 6003 : 6003 : 6003 : 6003 : 6003 : 6003 : 6003 : 6003 : 6003 : 6003 : 6003 : 6003 :
Ви : 0.007: 0.007: 0.007: 0.008: 0.008: 0.008: 0.008: 0.009: 0.009: 0.009: 0.009: 0.009: 0.009: 0.009: 0.009: 0.008:
Ки : 6009 : 6009 : 6009 : 6009 : 6009 : 6009 : 6009 : 6009 : 6009 : 6009 : 6009 : 6009 : 6009 : 6009 : 6009 : 6009 :
Ви : 0.002: 0.002: 0.002: 0.002: 0.002: 0.003: 0.003: 0.003: 0.003: 0.003: 0.003: 0.003: 0.003: 0.003: 0.003: 0.003:
Ки : 6010 : 6010 : 6010 : 6010 : 6010 : 6010 : 6010 : 6010 : 6010 : 6010 : 6010 : 6010 : 6010 : 6010 : 6010 : 6010 :
~~~~~~~~~~~~~~~~~~~~~~~~~~~~~~~~~~~~~~~~~~~~~~~~~~~~~~~~~~~~~~~~~~~~~~~~~~~~~~~~~~~~~~~~~~~~~~~~~~~~~~~~~~~~~~~~~~~~~~
~~~~~~~~
----__________________________________________________________________________________________________________________
 x=   9600:  9800: 10000: 10200: 10400: 10600: 10800: 11000: 11200: 11400: 11600: 11800: 12000: 12200: 12400: 12600:
----------:------:------:------:------:------:------:------:------:------:------:------:------:------:------:------:
Qc : 0.050: 0.048: 0.046: 0.044: 0.042: 0.040: 0.038: 0.035: 0.033: 0.031: 0.029: 0.028: 0.026: 0.024: 0.023: 0.021:
Сс : 0.025: 0.024: 0.023: 0.022: 0.021: 0.020: 0.019: 0.018: 0.017: 0.016: 0.015: 0.014: 0.013: 0.012: 0.011: 0.011:
Фоп:  201 :  204 :  207 :  209 :  212 :  214 :  217 :  219 :  221 :  223 :  225 :  226 :  228 :  229 :  231 :  232 :
Uоп: 9.00 : 9.00 : 9.00 : 9.00 : 9.00 : 9.00 : 9.00 : 9.00 : 9.00 : 9.00 : 9.00 : 9.00 : 9.00 : 9.00 : 9.00 : 9.00 :
   :      :      :      :      :      :      :      :      :      :      :      :      :      :      :      :      :
Ви : 0.033: 0.032: 0.030: 0.028: 0.027: 0.025: 0.023: 0.022: 0.020: 0.019: 0.018: 0.017: 0.015: 0.014: 0.013: 0.013:
Ки : 6003 : 6003 : 6003 : 6003 : 6003 : 6003 : 6003 : 6003 : 6003 : 6003 : 6003 : 6003 : 6003 : 6003 : 6003 : 6003 :
Ви : 0.008: 0.008: 0.008: 0.008: 0.007: 0.007: 0.006: 0.006: 0.005: 0.005: 0.005: 0.005: 0.004: 0.004: 0.004: 0.003:
Ки : 6009 : 6009 : 6009 : 6009 : 6009 : 6009 : 6009 : 6009 : 6009 : 6009 : 6009 : 6009 : 6009 : 6009 : 6009 : 6009 :
Ви : 0.003: 0.002: 0.002: 0.002: 0.003: 0.003: 0.003: 0.003: 0.003: 0.003: 0.003: 0.003: 0.003: 0.003: 0.003: 0.002:
Ки : 6010 : 6010 : 6002 : 6010 : 6002 : 6002 : 6002 : 6002 : 6002 : 6002 : 6002 : 6002 : 6002 : 6002 : 6002 : 6002 :
~~~~~~~~~~~~~~~~~~~~~~~~~~~~~~~~~~~~~~~~~~~~~~~~~~~~~~~~~~~~~~~~~~~~~~~~~~~~~~~~~~~~~~~~~~~~~~~~~~~~~~~~~~~~~~~~~~~~~~
~~~~~~~~
----__________________________________________________________________________________________
 x=  12800: 13000: 13200: 13400: 13600: 13800: 14000: 14200: 14400: 14600: 14800: 15000:
----------:------:------:------:------:------:------:------:------:------:------:------:
Qc : 0.020: 0.019: 0.018: 0.017: 0.016: 0.015: 0.015: 0.014: 0.013: 0.013: 0.012: 0.012:
Сс : 0.010: 0.009: 0.009: 0.008: 0.008: 0.008: 0.007: 0.007: 0.007: 0.006: 0.006: 0.006:
Фоп:  233 :  234 :  235 :  236 :  237 :  238 :  239 :  240 :  240 :  241 :  242 :  242 :
Uоп: 9.00 : 9.00 : 9.00 : 9.00 : 9.00 : 9.00 : 9.00 : 9.00 : 9.00 : 9.00 : 9.00 : 9.00 :
   :      :      :      :      :      :      :      :      :      :      :      :      :
Ви : 0.012: 0.011: 0.010: 0.010: 0.009: 0.009: 0.008: 0.008: 0.007: 0.007: 0.006: 0.006:
Ки : 6003 : 6003 : 6003 : 6003 : 6003 : 6003 : 6003 : 6003 : 6003 : 6003 : 6003 : 6003 :
Ви : 0.003: 0.003: 0.003: 0.003: 0.002: 0.002: 0.002: 0.002: 0.002: 0.002: 0.002: 0.002:
Ки : 6009 : 6009 : 6009 : 6009 : 6009 : 6009 : 6009 : 6009 : 6009 : 6009 : 6009 : 6009 :
Ви : 0.002: 0.002: 0.002: 0.002: 0.002: 0.002: 0.002: 0.002: 0.001: 0.001: 0.001: 0.001:
Ки : 6002 : 6002 : 6002 : 6002 : 6002 : 6002 : 6002 : 6002 : 6002 : 6002 : 6002 : 6002 :
~~~~~~~~~~~~~~~~~~~~~~~~~~~~~~~~~~~~~~~~~~~~~~~~~~~~~~~~~~~~~~~~~~~~~~~~~~~~~~~~~~~~~~~~~~~~~~~~~

____________
 y= 11600 : Y-строка 18  Cmax=  0.060 долей ПДК (x=  8400.0; напр.ветра=181)
----------:_______________________________________________________________________________________________________
 x=     0 :   200:   400:   600:   800:  1000:  1200:  1400:  1600:  1800:  2000:  2200:  2400:  2600:  2800:  3000:
----------:------:------:------:------:------:------:------:------:------:------:------:------:------:------:------:
Qc : 0.008: 0.008: 0.009: 0.009: 0.009: 0.010: 0.010: 0.011: 0.011: 0.012: 0.013: 0.013: 0.014: 0.015: 0.015: 0.016:
Сс : 0.004: 0.004: 0.004: 0.004: 0.005: 0.005: 0.005: 0.005: 0.006: 0.006: 0.006: 0.007: 0.007: 0.007: 0.008: 0.008:
Фоп:  111 :  112 :  112 :  113 :  113 :  114 :  114 :  115 :  116 :  116 :  117 :  118 :  119 :  119 :  120 :  121 :
Uоп: 9.00 : 9.00 : 9.00 : 9.00 : 9.00 : 9.00 : 9.00 : 9.00 : 9.00 : 9.00 : 9.00 : 9.00 : 9.00 : 9.00 : 9.00 : 9.00 :
   :      :      :      :      :      :      :      :      :      :      :      :      :      :      :      :      :
Ви : 0.004: 0.004: 0.004: 0.005: 0.005: 0.005: 0.006: 0.006: 0.006: 0.007: 0.007: 0.007: 0.008: 0.008: 0.009: 0.010:
Ки : 6003 : 6003 : 6003 : 6003 : 6003 : 6003 : 6003 : 6003 : 6003 : 6003 : 6003 : 6003 : 6003 : 6003 : 6003 : 6003 :
Ви : 0.001: 0.001: 0.001: 0.001: 0.001: 0.001: 0.001: 0.002: 0.002: 0.002: 0.002: 0.002: 0.002: 0.002: 0.002: 0.002:
Ки : 6002 : 6002 : 6002 : 6002 : 6002 : 6002 : 6002 : 6002 : 6002 : 6009 : 6009 : 6002 : 6002 : 6009 : 6009 : 6009 :
Ви : 0.001: 0.001: 0.001: 0.001: 0.001: 0.001: 0.001: 0.001: 0.001: 0.002: 0.002: 0.002: 0.002: 0.002: 0.002: 0.002:
Ки : 6009 : 6009 : 6009 : 6009 : 6009 : 6009 : 6009 : 6009 : 6009 : 6002 : 6002 : 6009 : 6009 : 6002 : 6002 : 6002 :
```

```
~~~~~~~~~~~~~~~~~~~~~~~~~~~~~~~~~~~~~~~~~~~~~~~~~~~~~~~~~~~~~~~~~~~~~~~~~~~~~~~~~~~~~~~~~~~~~~~~~~~~~~~~~~~~~~~~~~~~~~~~
~~~~~~~~
----________________________________________________________________________________________________________
 x=   3200:  3400:  3600:  3800:  4000:  4200:  4400:  4600:  4800:  5000:  5200:  5400:  5600:  5800:  6000:  6200:
----------:------:------:------:------:------:------:------:------:------:------:------:------:------:------:------:
Qc : 0.017: 0.018: 0.019: 0.020: 0.022: 0.023: 0.024: 0.026: 0.027: 0.029: 0.031: 0.033: 0.035: 0.038: 0.040: 0.043:
Cc : 0.009: 0.009: 0.010: 0.010: 0.011: 0.011: 0.012: 0.013: 0.014: 0.015: 0.015: 0.016: 0.018: 0.019: 0.020: 0.021:
Фоп:  122 :  123 :  124 :  126 :  127 :  128 :  129 :  131 :  132 :  134 :  136 :  138 :  140 :  142 :  144 :  146 :
Uоп: 9.00 : 9.00 : 9.00 : 9.00 : 9.00 : 9.00 : 9.00 : 9.00 : 9.00 : 9.00 : 9.00 : 9.00 : 9.00 : 9.00 : 9.00 : 9.00 :
   :      :      :      :      :      :      :      :      :      :      :      :      :      :      :      :      :
Ви : 0.010: 0.011: 0.012: 0.012: 0.013: 0.014: 0.015: 0.017: 0.018: 0.019: 0.021: 0.022: 0.024: 0.026: 0.028: 0.029:
Ки : 6003 : 6003 : 6003 : 6003 : 6003 : 6003 : 6003 : 6003 : 6003 : 6003 : 6003 : 6003 : 6003 : 6003 : 6003 : 6003 :
Ви : 0.002: 0.003: 0.003: 0.003: 0.003: 0.003: 0.004: 0.004: 0.004: 0.004: 0.005: 0.005: 0.005: 0.006: 0.006: 0.007:
Ки : 6009 : 6009 : 6009 : 6009 : 6009 : 6009 : 6009 : 6009 : 6009 : 6009 : 6009 : 6009 : 6009 : 6009 : 6009 : 6009 :
Ви : 0.002: 0.002: 0.002: 0.002: 0.002: 0.002: 0.002: 0.002: 0.001: 0.001: 0.002: 0.002: 0.002: 0.002: 0.002: 0.002:
Ки : 6002 : 6002 : 6002 : 6002 : 6002 : 6002 : 6002 : 6002 : 6010 : 6010 : 6010 : 6010 : 6010 : 6010 : 6010 : 6010 :
~~~~~~~~~~~~~~~~~~~~~~~~~~~~~~~~~~~~~~~~~~~~~~~~~~~~~~~~~~~~~~~~~~~~~~~~~~~~~~~~~~~~~~~~~~~~~~~~~~~~~~~~~~~~~~~~~~~~~~~~
~~~~~~~~
----________________________________________________________________________________________________________
 x=   6400:  6600:  6800:  7000:  7200:  7400:  7600:  7800:  8000:  8200:  8400:  8600:  8800:  9000:  9200:  9400:
----------:------:------:------:------:------:------:------:------:------:------:------:------:------:------:------:
Qc : 0.045: 0.048: 0.050: 0.052: 0.054: 0.056: 0.057: 0.058: 0.059: 0.060: 0.060: 0.060: 0.059: 0.059: 0.058: 0.056:
Cc : 0.023: 0.024: 0.025: 0.026: 0.027: 0.028: 0.029: 0.029: 0.030: 0.030: 0.030: 0.030: 0.030: 0.029: 0.029: 0.028:
Фоп:  149 :  151 :  154 :  157 :  160 :  164 :  167 :  171 :  174 :  178 :  181 :  185 :  189 :  192 :  196 :  199 :
Uоп: 9.00 : 9.00 : 9.00 : 9.00 : 9.00 : 9.00 : 9.00 : 9.00 : 9.00 : 9.00 : 9.00 : 9.00 : 9.00 : 9.00 : 9.00 : 9.00 :
   :      :      :      :      :      :      :      :      :      :      :      :      :      :      :      :      :
Ви : 0.031: 0.033: 0.034: 0.036: 0.037: 0.039: 0.040: 0.041: 0.041: 0.042: 0.041: 0.041: 0.041: 0.040: 0.039: 0.038:
Ки : 6003 : 6003 : 6003 : 6003 : 6003 : 6003 : 6003 : 6003 : 6003 : 6003 : 6003 : 6003 : 6003 : 6003 : 6003 : 6003 :
Ви : 0.007: 0.008: 0.008: 0.009: 0.009: 0.009: 0.009: 0.009: 0.010: 0.010: 0.010: 0.010: 0.010: 0.010: 0.009: 0.009:
Ки : 6009 : 6009 : 6009 : 6009 : 6009 : 6009 : 6009 : 6009 : 6009 : 6009 : 6009 : 6009 : 6009 : 6009 : 6009 : 6009 :
Ви : 0.002: 0.003: 0.003: 0.003: 0.003: 0.003: 0.003: 0.003: 0.003: 0.003: 0.003: 0.003: 0.003: 0.003: 0.003: 0.003:
Ки : 6010 : 6010 : 6010 : 6010 : 6010 : 6010 : 6010 : 6010 : 6010 : 6010 : 6010 : 6010 : 6010 : 6010 : 6010 : 6010 :
~~~~~~~~~~~~~~~~~~~~~~~~~~~~~~~~~~~~~~~~~~~~~~~~~~~~~~~~~~~~~~~~~~~~~~~~~~~~~~~~~~~~~~~~~~~~~~~~~~~~~~~~~~~~~~~~~~~~~~~~
~~~~~~~~
----________________________________________________________________________________________________________
 x=   9600:  9800: 10000: 10200: 10400: 10600: 10800: 11000: 11200: 11400: 11600: 11800: 12000: 12200: 12400: 12600:
----------:------:------:------:------:------:------:------:------:------:------:------:------:------:------:------:
Qc : 0.055: 0.053: 0.051: 0.049: 0.046: 0.044: 0.041: 0.039: 0.036: 0.034: 0.032: 0.030: 0.028: 0.026: 0.024: 0.023:
Cc : 0.027: 0.026: 0.026: 0.024: 0.023: 0.022: 0.021: 0.019: 0.018: 0.017: 0.016: 0.015: 0.014: 0.013: 0.012: 0.011:
Фоп:  202 :  205 :  208 :  211 :  214 :  216 :  218 :  221 :  223 :  225 :  226 :  228 :  230 :  231 :  232 :  234 :
Uоп: 9.00 : 9.00 : 9.00 : 9.00 : 9.00 : 9.00 : 9.00 : 9.00 : 9.00 : 9.00 : 9.00 : 9.00 : 9.00 : 9.00 : 9.00 : 9.00 :
   :      :      :      :      :      :      :      :      :      :      :      :      :      :      :      :      :
Ви : 0.036: 0.035: 0.033: 0.031: 0.029: 0.027: 0.026: 0.024: 0.022: 0.020: 0.019: 0.018: 0.016: 0.015: 0.014: 0.013:
Ки : 6003 : 6003 : 6003 : 6003 : 6003 : 6003 : 6003 : 6003 : 6003 : 6003 : 6003 : 6003 : 6003 : 6003 : 6003 : 6003 :
Ви : 0.009: 0.009: 0.009: 0.008: 0.008: 0.007: 0.007: 0.006: 0.006: 0.005: 0.005: 0.005: 0.004: 0.004: 0.004: 0.004:
Ки : 6009 : 6009 : 6009 : 6009 : 6009 : 6009 : 6009 : 6009 : 6009 : 6009 : 6009 : 6009 : 6009 : 6009 : 6009 : 6009 :
Ви : 0.003: 0.003: 0.003: 0.003: 0.003: 0.003: 0.003: 0.003: 0.003: 0.003: 0.003: 0.003: 0.003: 0.003: 0.003: 0.003:
Ки : 6010 : 6010 : 6010 : 6002 : 6002 : 6002 : 6002 : 6002 : 6002 : 6002 : 6002 : 6002 : 6002 : 6002 : 6002 : 6002 :
~~~~~~~~~~~~~~~~~~~~~~~~~~~~~~~~~~~~~~~~~~~~~~~~~~~~~~~~~~~~~~~~~~~~~~~~~~~~~~~~~~~~~~~~~~~~~~~~~~~~~~~~~~~~~~~~~~~~~~~~
~~~~~~~~
----__________________________________________________________________________________
 x=  12800: 13000: 13200: 13400: 13600: 13800: 14000: 14200: 14400: 14600: 14800: 15000:
----------:------:------:------:------:------:------:------:------:------:------:------:
Qc : 0.021: 0.020: 0.019: 0.018: 0.017: 0.016: 0.015: 0.014: 0.014: 0.013: 0.013: 0.012:
Cc : 0.011: 0.010: 0.009: 0.009: 0.008: 0.008: 0.008: 0.007: 0.007: 0.007: 0.006: 0.006:
Фоп:  235 :  236 :  237 :  238 :  239 :  240 :  240 :  241 :  242 :  242 :  243 :  244 :
Uоп: 9.00 : 9.00 : 9.00 : 9.00 : 9.00 : 9.00 : 9.00 : 9.00 : 9.00 : 9.00 : 9.00 : 9.00 :
   :      :      :      :      :      :      :      :      :      :      :      :      :
Ви : 0.012: 0.012: 0.011: 0.010: 0.009: 0.009: 0.008: 0.008: 0.007: 0.007: 0.006: 0.006:
Ки : 6003 : 6003 : 6003 : 6003 : 6003 : 6003 : 6003 : 6003 : 6003 : 6003 : 6003 : 6003 :
Ви : 0.003: 0.003: 0.003: 0.003: 0.003: 0.002: 0.002: 0.002: 0.002: 0.002: 0.002: 0.002:
Ки : 6009 : 6009 : 6009 : 6009 : 6009 : 6009 : 6009 : 6009 : 6009 : 6009 : 6009 : 6009 :
Ви : 0.002: 0.002: 0.002: 0.002: 0.002: 0.002: 0.002: 0.002: 0.002: 0.001: 0.001: 0.001:
Ки : 6002 : 6002 : 6002 : 6002 : 6002 : 6002 : 6002 : 6002 : 6002 : 6002 : 6002 : 6002 :
~~~~~~~~~~~~~~~~~~~~~~~~~~~~~~~~~~~~~~~~~~~~~~~~~~~~~~~~~~~~~~~~~~~~~~~~~~~~~~~~~~~~~~~~~~~~~~~~
___________
 y= 11400 : Y-строка 19  Cmax=  0.067 долей ПДК (x=  8400.0; напр.ветра=181)
----------:______________________________________________________________________________________________
 x=      0 :  200:  400:  600:  800:  1000:  1200:  1400:  1600:  1800:  2000:  2200:  2400:  2600:  2800:  3000:
----------:------:------:------:------:------:------:------:------:------:------:------:------:------:------:------:
Qc : 0.008: 0.008: 0.009: 0.009: 0.010: 0.010: 0.011: 0.011: 0.012: 0.012: 0.013: 0.014: 0.014: 0.015: 0.016: 0.017:
Cc : 0.004: 0.004: 0.004: 0.005: 0.005: 0.005: 0.005: 0.006: 0.006: 0.006: 0.006: 0.007: 0.007: 0.008: 0.008: 0.009:
Фоп:  110 :  110 :  111 :  111 :  112 :  112 :  113 :  114 :  114 :  115 :  116 :  116 :  117 :  118 :  119 :  120 :
Uоп: 9.00 : 9.00 : 9.00 : 9.00 : 9.00 : 9.00 : 9.00 : 9.00 : 9.00 : 9.00 : 9.00 : 9.00 : 9.00 : 9.00 : 9.00 : 9.00 :
   :      :      :      :      :      :      :      :      :      :      :      :      :      :      :      :      :
Ви : 0.004: 0.004: 0.005: 0.005: 0.005: 0.005: 0.006: 0.006: 0.006: 0.007: 0.007: 0.008: 0.008: 0.009: 0.009: 0.010:
Ки : 6003 : 6003 : 6003 : 6003 : 6003 : 6003 : 6003 : 6003 : 6003 : 6003 : 6003 : 6003 : 6003 : 6003 : 6003 : 6003 :
Ви : 0.001: 0.001: 0.001: 0.001: 0.001: 0.001: 0.002: 0.002: 0.002: 0.002: 0.002: 0.002: 0.002: 0.002: 0.002: 0.002:
Ки : 6002 : 6002 : 6002 : 6002 : 6002 : 6002 : 6002 : 6002 : 6002 : 6002 : 6002 : 6009 : 6009 : 6009 : 6009 : 6009 :
Ви : 0.001: 0.001: 0.001: 0.001: 0.001: 0.001: 0.001: 0.001: 0.002: 0.002: 0.002: 0.002: 0.002: 0.002: 0.002: 0.002:
Ки : 6009 : 6009 : 6009 : 6009 : 6009 : 6009 : 6009 : 6009 : 6009 : 6009 : 6009 : 6002 : 6002 : 6002 : 6002 : 6002 :
~~~~~~~~~~~~~~~~~~~~~~~~~~~~~~~~~~~~~~~~~~~~~~~~~~~~~~~~~~~~~~~~~~~~~~~~~~~~~~~~~~~~~~~~~~~~~~~~~~~~~~~~~~~~~~~~~~~~~~~~
~~~~~~~~
```

----____
 x= 3200: 3400: 3600: 3800: 4000: 4200: 4400: 4600: 4800: 5000: 5200: 5400: 5600: 5800: 6000: 6200:
----------:------:------:------:------:------:------:------:------:------:------:------:------:------:------:------:
Qc : 0.018: 0.019: 0.020: 0.021: 0.023: 0.024: 0.026: 0.027: 0.029: 0.031: 0.033: 0.036: 0.038: 0.041: 0.044: 0.047:
Cc : 0.009: 0.010: 0.010: 0.011: 0.011: 0.012: 0.013: 0.014: 0.015: 0.016: 0.017: 0.018: 0.019: 0.020: 0.022: 0.023:
Фоп: 121 : 122 : 123 : 124 : 125 : 126 : 128 : 129 : 131 : 132 : 134 : 136 : 138 : 140 : 142 : 144 :
Uоп: 9.00 : 9.00 : 9.00 : 9.00 : 9.00 : 9.00 : 9.00 : 9.00 : 9.00 : 9.00 : 9.00 : 9.00 : 9.00 : 9.00 : 9.00 : 9.00 :
   :   :   :   :   :   :   :   :   :   :   :   :   :   :   :   :   :
Ви : 0.010: 0.011: 0.012: 0.013: 0.014: 0.015: 0.016: 0.018: 0.019: 0.021: 0.022: 0.024: 0.026: 0.028: 0.030: 0.032:
Ки : 6003 : 6003 : 6003 : 6003 : 6003 : 6003 : 6003 : 6003 : 6003 : 6003 : 6003 : 6003 : 6003 : 6003 : 6003 : 6003 :
Ви : 0.002: 0.003: 0.003: 0.003: 0.003: 0.004: 0.004: 0.004: 0.004: 0.005: 0.005: 0.005: 0.006: 0.006: 0.007: 0.008:
Ки : 6009 : 6009 : 6009 : 6009 : 6009 : 6009 : 6009 : 6009 : 6009 : 6009 : 6009 : 6009 : 6009 : 6009 : 6009 : 6009 :
Ви : 0.002: 0.002: 0.002: 0.002: 0.002: 0.002: 0.002: 0.002: 0.002: 0.002: 0.002: 0.002: 0.002: 0.002: 0.002: 0.002:
Ки : 6002 : 6002 : 6002 : 6002 : 6002 : 6002 : 6002 : 6002 : 6002 : 6010 : 6010 : 6010 : 6010 : 6010 : 6010 : 6010 :
~~~~~~
----____
 x= 6400: 6600: 6800: 7000: 7200: 7400: 7600: 7800: 8000: 8200: 8400: 8600: 8800: 9000: 9200: 9400:
----------:------:------:------:------:------:------:------:------:------:------:------:------:------:------:------:
Qc : 0.049: 0.052: 0.055: 0.057: 0.059: 0.061: 0.063: 0.065: 0.066: 0.067: 0.067: 0.067: 0.066: 0.065: 0.064: 0.062:
Cc : 0.025: 0.026: 0.027: 0.029: 0.030: 0.031: 0.032: 0.033: 0.033: 0.033: 0.034: 0.033: 0.033: 0.033: 0.032: 0.031:
Фоп: 147 : 150 : 153 : 156 : 159 : 163 : 166 : 170 : 174 : 177 : 181 : 185 : 189 : 193 : 197 : 200 :
Uоп: 9.00 : 9.00 : 9.00 : 9.00 : 9.00 : 9.00 : 9.00 : 9.00 : 9.00 : 9.00 : 9.00 : 9.00 : 9.00 : 9.00 : 9.00 : 9.00 :
   :   :   :   :   :   :   :   :   :   :   :   :   :   :   :   :   :
Ви : 0.034: 0.036: 0.038: 0.040: 0.041: 0.043: 0.044: 0.046: 0.046: 0.046: 0.046: 0.046: 0.046: 0.045: 0.043: 0.042:
Ки : 6003 : 6003 : 6003 : 6003 : 6003 : 6003 : 6003 : 6003 : 6003 : 6003 : 6003 : 6003 : 6003 : 6003 : 6003 : 6003 :
Ви : 0.008: 0.008: 0.009: 0.009: 0.010: 0.010: 0.011: 0.011: 0.011: 0.012: 0.012: 0.011: 0.011: 0.011: 0.010: 0.011:
Ки : 6009 : 6009 : 6009 : 6009 : 6009 : 6009 : 6009 : 6009 : 6009 : 6009 : 6009 : 6009 : 6009 : 6009 : 6009 : 6009 :
Ви : 0.003: 0.003: 0.003: 0.003: 0.003: 0.003: 0.003: 0.003: 0.003: 0.004: 0.004: 0.004: 0.003: 0.003: 0.003: 0.003:
Ки : 6010 : 6010 : 6010 : 6010 : 6010 : 6010 : 6010 : 6010 : 6010 : 6010 : 6010 : 6010 : 6010 : 6010 : 6010 : 6010 :
~~~~~~
----____
 x= 9600: 9800: 10000: 10200: 10400: 10600: 10800: 11000: 11200: 11400: 11600: 11800: 12000: 12200: 12400: 12600:
----------:------:------:------:------:------:------:------:------:------:------:------:------:------:------:------:
Qc : 0.060: 0.058: 0.056: 0.053: 0.051: 0.048: 0.045: 0.042: 0.039: 0.036: 0.034: 0.032: 0.029: 0.027: 0.025: 0.024:
Cc : 0.030: 0.029: 0.028: 0.027: 0.026: 0.024: 0.023: 0.021: 0.020: 0.018: 0.017: 0.016: 0.015: 0.014: 0.013: 0.012:
Фоп: 203 : 207 : 210 : 213 : 215 : 218 : 220 : 222 : 224 : 226 : 228 : 230 : 231 : 233 : 234 : 235 :
Uоп: 9.00 : 9.00 : 9.00 : 9.00 : 9.00 : 9.00 : 9.00 : 9.00 : 9.00 : 9.00 : 9.00 : 9.00 : 9.00 : 9.00 : 9.00 : 9.00 :
   :   :   :   :   :   :   :   :   :   :   :   :   :   :   :   :   :
Ви : 0.040: 0.038: 0.036: 0.034: 0.032: 0.030: 0.028: 0.026: 0.024: 0.022: 0.020: 0.019: 0.018: 0.016: 0.015: 0.014:
Ки : 6003 : 6003 : 6003 : 6003 : 6003 : 6003 : 6003 : 6003 : 6003 : 6003 : 6003 : 6003 : 6003 : 6003 : 6003 : 6003 :
Ви : 0.010: 0.010: 0.009: 0.009: 0.009: 0.008: 0.008: 0.007: 0.007: 0.006: 0.006: 0.005: 0.005: 0.004: 0.004: 0.004:
Ки : 6009 : 6009 : 6009 : 6009 : 6009 : 6009 : 6009 : 6009 : 6009 : 6009 : 6009 : 6009 : 6009 : 6009 : 6009 : 6009 :
Ви : 0.003: 0.003: 0.003: 0.003: 0.003: 0.003: 0.003: 0.003: 0.003: 0.003: 0.003: 0.003: 0.003: 0.003: 0.003: 0.003:
Ки : 6010 : 6010 : 6002 : 6002 : 6002 : 6002 : 6002 : 6002 : 6002 : 6002 : 6002 : 6002 : 6002 : 6002 : 6002 : 6002 :
~~~~~~
----____
 x= 12800: 13000: 13200: 13400: 13600: 13800: 14000: 14200: 14400: 14600: 14800: 15000:
----------:------:------:------:------:------:------:------:------:------:------:------:
Qc : 0.022: 0.021: 0.020: 0.018: 0.018: 0.017: 0.016: 0.015: 0.014: 0.014: 0.013: 0.013:
Cc : 0.011: 0.010: 0.010: 0.009: 0.009: 0.008: 0.008: 0.008: 0.007: 0.007: 0.007: 0.006:
Фоп: 237 : 238 : 239 : 239 : 240 : 241 : 242 : 242 : 243 : 244 : 244 : 245 :
Uоп: 9.00 : 9.00 : 9.00 : 9.00 : 9.00 : 9.00 : 9.00 : 9.00 : 9.00 : 9.00 : 9.00 : 9.00 :
   :   :   :   :   :   :   :   :   :   :   :   :   :
Ви : 0.013: 0.012: 0.011: 0.010: 0.010: 0.009: 0.009: 0.008: 0.007: 0.007: 0.007: 0.006:
Ки : 6003 : 6003 : 6003 : 6003 : 6003 : 6003 : 6003 : 6003 : 6003 : 6003 : 6003 : 6003 :
Ви : 0.004: 0.003: 0.003: 0.003: 0.003: 0.003: 0.002: 0.002: 0.002: 0.002: 0.002: 0.002:
Ки : 6009 : 6009 : 6009 : 6009 : 6009 : 6009 : 6009 : 6009 : 6009 : 6009 : 6009 : 6009 :
Ви : 0.003: 0.002: 0.002: 0.002: 0.002: 0.002: 0.002: 0.002: 0.002: 0.002: 0.001: 0.001:
Ки : 6002 : 6002 : 6002 : 6002 : 6002 : 6002 : 6002 : 6002 : 6002 : 6002 : 6014 : 6014 :
~~~~~~

____
 y= 11200 : Y-строка 20 Cmax= 0.075 долей ПДК (x= 8400.0; напр.ветра=181)
----------:____
 x=   0 :   200:   400:   600:   800: 1000: 1200: 1400: 1600: 1800: 2000: 2200: 2400: 2600: 2800: 3000:
----------:------:------:------:------:------:------:------:------:------:------:------:------:------:------:------:
Qc : 0.008: 0.008: 0.009: 0.009: 0.010: 0.010: 0.011: 0.011: 0.012: 0.013: 0.013: 0.014: 0.015: 0.016: 0.017: 0.018:
Cc : 0.004: 0.004: 0.004: 0.005: 0.005: 0.005: 0.005: 0.006: 0.006: 0.006: 0.007: 0.007: 0.007: 0.008: 0.008: 0.009:
Фоп: 109 : 109 : 110 : 110 : 111 : 111 : 112 : 112 : 113 : 113 : 114 : 115 : 116 : 116 : 117 : 118 :
Uоп: 9.00 : 9.00 : 9.00 : 9.00 : 9.00 : 9.00 : 9.00 : 9.00 : 9.00 : 9.00 : 9.00 : 9.00 : 9.00 : 9.00 : 9.00 : 9.00 :
   :   :   :   :   :   :   :   :   :   :   :   :   :   :   :   :   :
Ви : 0.004: 0.004: 0.005: 0.005: 0.005: 0.005: 0.006: 0.006: 0.007: 0.007: 0.007: 0.008: 0.008: 0.009: 0.010: 0.010:
Ки : 6003 : 6003 : 6003 : 6003 : 6003 : 6003 : 6003 : 6003 : 6003 : 6003 : 6003 : 6003 : 6003 : 6003 : 6003 : 6003 :
Ви : 0.001: 0.001: 0.001: 0.001: 0.002: 0.002: 0.002: 0.002: 0.002: 0.002: 0.002: 0.002: 0.002: 0.002: 0.002: 0.002:
Ки : 6002 : 6002 : 6002 : 6002 : 6002 : 6002 : 6002 : 6002 : 6002 : 6009 : 6002 : 6002 : 6002 : 6009 : 6009 : 6009 :
Ви : 0.001: 0.001: 0.001: 0.001: 0.001: 0.001: 0.001: 0.002: 0.002: 0.002: 0.002: 0.002: 0.002: 0.002: 0.002: 0.002:
Ки : 6009 : 6009 : 6009 : 6009 : 6009 : 6009 : 6009 : 6009 : 6009 : 6002 : 6009 : 6009 : 6009 : 6002 : 6002 : 6002 :
~~~~~~
----____
 x= 3200: 3400: 3600: 3800: 4000: 4200: 4400: 4600: 4800: 5000: 5200: 5400: 5600: 5800: 6000: 6200:
~~~~~~

----------:------:------:------:------:------:------:------:------:------:------:------:------:------:------:------:
Qc : 0.019: 0.020: 0.021: 0.023: 0.024: 0.025: 0.027: 0.029: 0.031: 0.033: 0.036: 0.038: 0.041: 0.045: 0.048: 0.051:
Сс : 0.009: 0.010: 0.011: 0.011: 0.012: 0.013: 0.014: 0.015: 0.016: 0.017: 0.018: 0.019: 0.021: 0.022: 0.024: 0.025:
Фоп: 119 : 120 : 121 : 122 : 123 : 124 : 126 : 127 : 129 : 130 : 132 : 134 : 136 : 138 : 140 : 143 :
Uоп: 9.00 : 9.00 : 9.00 : 9.00 : 9.00 : 9.00 : 9.00 : 9.00 : 9.00 : 9.00 : 9.00 : 9.00 : 9.00 : 9.00 : 9.00 : 9.00 :
: : : : : : : : : : : : : : : : :
Ви : 0.011: 0.012: 0.013: 0.014: 0.015: 0.016: 0.017: 0.019: 0.020: 0.022: 0.024: 0.026: 0.028: 0.031: 0.033: 0.035:
Ки : 6003 : 6003 : 6003 : 6003 : 6003 : 6003 : 6003 : 6003 : 6003 : 6003 : 6003 : 6003 : 6003 : 6003 : 6003 : 6003 :
Ви : 0.003: 0.003: 0.003: 0.003: 0.003: 0.004: 0.004: 0.004: 0.005: 0.005: 0.006: 0.006: 0.006: 0.007: 0.008: 0.008:
Ки : 6009 : 6009 : 6009 : 6009 : 6009 : 6009 : 6009 : 6009 : 6009 : 6009 : 6009 : 6009 : 6009 : 6009 : 6009 : 6009 :
Ви : 0.002: 0.002: 0.002: 0.002: 0.002: 0.002: 0.002: 0.002: 0.002: 0.002: 0.002: 0.002: 0.002: 0.002: 0.002: 0.003:
Ки : 6002 : 6002 : 6002 : 6002 : 6002 : 6002 : 6002 : 6002 : 6002 : 6010 : 6010 : 6010 : 6010 : 6010 : 6010 : 6010 :
~~~~~~
~~~~~~~~
----____
x= 6400: 6600: 6800: 7000: 7200: 7400: 7600: 7800: 8000: 8200: 8400: 8600: 8800: 9000: 9200: 9400:
----------:------:------:------:------:------:------:------:------:------:------:------:------:------:------:------:
Qc : 0.054: 0.057: 0.060: 0.063: 0.066: 0.068: 0.071: 0.073: 0.074: 0.075: 0.075: 0.075: 0.074: 0.073: 0.071: 0.069:
Сс : 0.027: 0.028: 0.030: 0.031: 0.033: 0.034: 0.035: 0.036: 0.037: 0.038: 0.038: 0.038: 0.037: 0.036: 0.036: 0.035:
Фоп: 145 : 148 : 151 : 154 : 158 : 161 : 165 : 169 : 173 : 177 : 181 : 186 : 190 : 194 : 198 : 201 :
Uоп: 9.00 : 9.00 : 9.00 : 9.00 : 9.00 : 9.00 : 9.00 : 9.00 : 9.00 : 9.00 : 9.00 : 9.00 : 9.00 : 9.00 : 9.00 : 9.00 :
: : : : : : : : : : : : : : : : :
Ви : 0.037: 0.040: 0.042: 0.044: 0.047: 0.048: 0.050: 0.051: 0.052: 0.052: 0.052: 0.053: 0.052: 0.050: 0.049: 0.046:
Ки : 6003 : 6003 : 6003 : 6003 : 6003 : 6003 : 6003 : 6003 : 6003 : 6003 : 6003 : 6003 : 6003 : 6003 : 6003 : 6003 :
Ви : 0.009: 0.009: 0.010: 0.011: 0.011: 0.012: 0.012: 0.012: 0.012: 0.013: 0.013: 0.012: 0.012: 0.012: 0.012: 0.012:
Ки : 6009 : 6009 : 6009 : 6009 : 6009 : 6009 : 6009 : 6009 : 6009 : 6009 : 6009 : 6009 : 6009 : 6009 : 6009 : 6009 :
Ви : 0.003: 0.003: 0.003: 0.003: 0.003: 0.004: 0.004: 0.004: 0.004: 0.004: 0.004: 0.004: 0.004: 0.004: 0.004: 0.004:
Ки : 6010 : 6010 : 6010 : 6010 : 6010 : 6010 : 6010 : 6010 : 6010 : 6010 : 6010 : 6010 : 6010 : 6010 : 6010 : 6010 :
~~~~~~
~~~~~~~~
----____
x= 9600: 9800: 10000: 10200: 10400: 10600: 10800: 11000: 11200: 11400: 11600: 11800: 12000: 12200: 12400: 12600:
----------:------:------:------:------:------:------:------:------:------:------:------:------:------:------:------:
Qc : 0.067: 0.064: 0.061: 0.058: 0.056: 0.053: 0.049: 0.046: 0.043: 0.039: 0.037: 0.034: 0.031: 0.029: 0.027: 0.025:
Сс : 0.033: 0.032: 0.031: 0.029: 0.028: 0.026: 0.025: 0.023: 0.021: 0.020: 0.018: 0.017: 0.016: 0.015: 0.013: 0.013:
Фоп: 205 : 208 : 211 : 214 : 217 : 220 : 222 : 224 : 226 : 228 : 230 : 232 : 233 : 235 : 236 : 237 :
Uоп: 9.00 : 9.00 : 9.00 : 9.00 : 9.00 : 9.00 : 9.00 : 9.00 : 9.00 : 9.00 : 9.00 : 9.00 : 9.00 : 9.00 : 9.00 : 9.00 :
: : : : : : : : : : : : : : : : :
Ви : 0.044: 0.042: 0.040: 0.037: 0.035: 0.033: 0.031: 0.028: 0.026: 0.024: 0.022: 0.020: 0.019: 0.017: 0.016: 0.015:
Ки : 6003 : 6003 : 6003 : 6003 : 6003 : 6003 : 6003 : 6003 : 6003 : 6003 : 6003 : 6003 : 6003 : 6003 : 6003 : 6003 :
Ви : 0.011: 0.011: 0.011: 0.010: 0.009: 0.009: 0.008: 0.008: 0.007: 0.007: 0.006: 0.005: 0.005: 0.005: 0.004: 0.004:
Ки : 6009 : 6009 : 6009 : 6009 : 6009 : 6009 : 6009 : 6009 : 6009 : 6009 : 6009 : 6009 : 6009 : 6009 : 6009 : 6009 :
Ви : 0.003: 0.003: 0.003: 0.003: 0.003: 0.004: 0.004: 0.004: 0.004: 0.004: 0.004: 0.004: 0.003: 0.003: 0.003: 0.003:
Ки : 6010 : 6010 : 6010 : 6010 : 6002 : 6002 : 6002 : 6002 : 6002 : 6002 : 6002 : 6002 : 6002 : 6002 : 6002 : 6002 :
~~~~~~
~~~~~~~~
----____
x= 12800: 13000: 13200: 13400: 13600: 13800: 14000: 14200: 14400: 14600: 14800: 15000:
----------:------:------:------:------:------:------:------:------:------:------:------:
Qc : 0.023: 0.022: 0.021: 0.019: 0.018: 0.017: 0.017: 0.016: 0.015: 0.014: 0.014: 0.013:
Сс : 0.012: 0.011: 0.010: 0.010: 0.009: 0.009: 0.008: 0.008: 0.007: 0.007: 0.007: 0.007:
Фоп: 238 : 239 : 240 : 241 : 242 : 243 : 243 : 244 : 244 : 245 : 246 : 246 :
Uоп: 9.00 : 9.00 : 9.00 : 9.00 : 9.00 : 9.00 : 9.00 : 9.00 : 9.00 : 9.00 : 9.00 : 9.00 :
: : : : : : : : : : : : :
Ви : 0.014: 0.013: 0.012: 0.011: 0.010: 0.010: 0.009: 0.008: 0.008: 0.007: 0.007: 0.006:
Ки : 6003 : 6003 : 6003 : 6003 : 6003 : 6003 : 6003 : 6003 : 6003 : 6003 : 6003 : 6003 :
Ви : 0.004: 0.003: 0.003: 0.003: 0.003: 0.003: 0.002: 0.002: 0.002: 0.002: 0.002: 0.002:
Ки : 6009 : 6009 : 6009 : 6009 : 6009 : 6009 : 6009 : 6009 : 6009 : 6009 : 6009 : 6009 :
Ви : 0.003: 0.002: 0.002: 0.002: 0.002: 0.002: 0.002: 0.002: 0.002: 0.002: 0.002: 0.002:
Ки : 6002 : 6002 : 6002 : 6002 : 6002 : 6002 : 6002 : 6002 : 6002 : 6002 : 6002 : 6014 :
~~~~~~

____
y= 11000 : Y-строка 21 Cmax= 0.086 долей ПДК (x= 8400.0; напр.ветра=181)
----------:____
x= 0 : 200: 400: 600: 800: 1000: 1200: 1400: 1600: 1800: 2000: 2200: 2400: 2600: 2800: 3000:
----------:------:------:------:------:------:------:------:------:------:------:------:------:------:------:------:
Qc : 0.008: 0.009: 0.009: 0.010: 0.010: 0.011: 0.011: 0.012: 0.012: 0.013: 0.014: 0.015: 0.016: 0.016: 0.017: 0.019:
Сс : 0.004: 0.004: 0.005: 0.005: 0.005: 0.005: 0.006: 0.006: 0.006: 0.007: 0.007: 0.007: 0.008: 0.008: 0.009: 0.009:
Фоп: 107 : 108 : 108 : 109 : 109 : 110 : 110 : 111 : 111 : 112 : 113 : 113 : 114 : 115 : 115 : 116 :
Uоп: 9.00 : 9.00 : 9.00 : 9.00 : 9.00 : 9.00 : 9.00 : 9.00 : 9.00 : 9.00 : 9.00 : 9.00 : 9.00 : 9.00 : 9.00 : 9.00 :
: : : : : : : : : : : : : : : : :
Ви : 0.004: 0.005: 0.005: 0.005: 0.005: 0.006: 0.006: 0.006: 0.007: 0.007: 0.008: 0.008: 0.009: 0.009: 0.010: 0.011:
Ки : 6003 : 6003 : 6003 : 6003 : 6003 : 6003 : 6003 : 6003 : 6003 : 6003 : 6003 : 6003 : 6003 : 6003 : 6003 : 6003 :
Ви : 0.001: 0.001: 0.002: 0.001: 0.002: 0.002: 0.002: 0.002: 0.002: 0.002: 0.002: 0.002: 0.002: 0.002: 0.002: 0.003:
Ки : 6002 : 6002 : 6002 : 6002 : 6002 : 6002 : 6002 : 6002 : 6002 : 6002 : 6002 : 6002 : 6002 : 6002 : 6009 : 6009 :
Ви : 0.001: 0.001: 0.001: 0.001: 0.001: 0.001: 0.001: 0.002: 0.002: 0.002: 0.002: 0.002: 0.002: 0.002: 0.002: 0.002:
Ки : 6009 : 6009 : 6009 : 6009 : 6009 : 6009 : 6009 : 6009 : 6009 : 6009 : 6009 : 6009 : 6009 : 6009 : 6002 : 6002 :
~~~~~~
~~~~~~~~
----____
x= 3200: 3400: 3600: 3800: 4000: 4200: 4400: 4600: 4800: 5000: 5200: 5400: 5600: 5800: 6000: 6200:
----------:------:------:------:------:------:------:------:------:------:------:------:------:------:------:------:
Qc : 0.020: 0.021: 0.022: 0.024: 0.025: 0.027: 0.029: 0.031: 0.033: 0.036: 0.038: 0.041: 0.045: 0.048: 0.051: 0.055:
~~~~~~~~

Сс : 0.010: 0.010: 0.011: 0.012: 0.013: 0.013: 0.014: 0.015: 0.017: 0.018: 0.019: 0.021: 0.022: 0.024: 0.026: 0.027:
Фоп: 117 : 118 : 119 : 120 : 121 : 122 : 124 : 125 : 127 : 128 : 130 : 132 : 133 : 136 : 138 : 140 :
Uоп: 9.00 : 9.00 : 9.00 : 9.00 : 9.00 : 9.00 : 9.00 : 9.00 : 9.00 : 9.00 : 9.00 : 9.00 : 9.00 : 9.00 : 9.00 : 9.00 :
: : : : : : : : : : : : : : : : :
Ви : 0.011: 0.012: 0.013: 0.014: 0.016: 0.017: 0.018: 0.020: 0.021: 0.024: 0.026: 0.028: 0.031: 0.033: 0.036: 0.038:
Ки : 6003 : 6003 : 6003 : 6003 : 6003 : 6003 : 6003 : 6003 : 6003 : 6003 : 6003 : 6003 : 6003 : 6003 : 6003 : 6003 :
Ви : 0.003: 0.003: 0.003: 0.003: 0.004: 0.004: 0.004: 0.005: 0.005: 0.005: 0.006: 0.006: 0.007: 0.008: 0.008: 0.009:
Ки : 6009 : 6009 : 6009 : 6009 : 6009 : 6009 : 6009 : 6009 : 6009 : 6009 : 6009 : 6009 : 6009 : 6009 : 6009 : 6009 :
Ви : 0.002: 0.002: 0.002: 0.002: 0.002: 0.002: 0.002: 0.002: 0.002: 0.002: 0.002: 0.002: 0.002: 0.002: 0.003: 0.003:
Ки : 6002 : 6002 : 6002 : 6002 : 6002 : 6002 : 6002 : 6002 : 6002 : 6010 : 6010 : 6010 : 6010 : 6010 : 6010 : 6010 :
~~~~~~
----____
x= 6400: 6600: 6800: 7000: 7200: 7400: 7600: 7800: 8000: 8200: 8400: 8600: 8800: 9000: 9200: 9400:
----------:------:------:------:------:------:------:------:------:------:------:------:------:------:------:------:
Qc : 0.058: 0.062: 0.066: 0.070: 0.073: 0.077: 0.080: 0.082: 0.084: 0.085: 0.086: 0.085: 0.084: 0.082: 0.080: 0.077:
Сс : 0.029: 0.031: 0.033: 0.035: 0.037: 0.038: 0.040: 0.041: 0.042: 0.043: 0.043: 0.043: 0.042: 0.041: 0.040: 0.039:
Фоп: 143 : 146 : 149 : 153 : 156 : 160 : 164 : 168 : 173 : 177 : 181 : 186 : 190 : 195 : 199 : 203 :
Uоп: 9.00 : 9.00 : 9.00 : 9.00 : 9.00 : 9.00 : 9.00 : 9.00 : 9.00 : 9.00 : 9.00 : 9.00 : 9.00 : 9.00 : 9.00 : 9.00 :
: : : : : : : : : : : : : : : : :
Ви : 0.041: 0.044: 0.046: 0.050: 0.052: 0.054: 0.057: 0.058: 0.060: 0.060: 0.059: 0.060: 0.058: 0.057: 0.055: 0.052:
Ки : 6003 : 6003 : 6003 : 6003 : 6003 : 6003 : 6003 : 6003 : 6003 : 6003 : 6003 : 6003 : 6003 : 6003 : 6003 : 6003 :
Ви : 0.010: 0.010: 0.011: 0.011: 0.012: 0.013: 0.013: 0.014: 0.013: 0.014: 0.015: 0.014: 0.015: 0.014: 0.013: 0.013:
Ки : 6009 : 6009 : 6009 : 6009 : 6009 : 6009 : 6009 : 6009 : 6009 : 6009 : 6009 : 6009 : 6009 : 6009 : 6009 : 6009 :
Ви : 0.003: 0.003: 0.003: 0.004: 0.004: 0.004: 0.004: 0.004: 0.004: 0.004: 0.005: 0.004: 0.004: 0.004: 0.004: 0.004:
Ки : 6010 : 6010 : 6010 : 6010 : 6010 : 6010 : 6010 : 6010 : 6010 : 6010 : 6010 : 6010 : 6010 : 6010 : 6010 : 6010 :
~~~~~~
----____
x= 9600: 9800: 10000: 10200: 10400: 10600: 10800: 11000: 11200: 11400: 11600: 11800: 12000: 12200: 12400: 12600:
----------:------:------:------:------:------:------:------:------:------:------:------:------:------:------:------:
Qc : 0.074: 0.071: 0.067: 0.064: 0.061: 0.057: 0.054: 0.050: 0.046: 0.043: 0.039: 0.036: 0.033: 0.031: 0.028: 0.026:
Сс : 0.037: 0.035: 0.034: 0.032: 0.030: 0.029: 0.027: 0.025: 0.023: 0.021: 0.020: 0.018: 0.017: 0.015: 0.014: 0.013:
Фоп: 207 : 210 : 213 : 216 : 219 : 222 : 224 : 226 : 229 : 230 : 232 : 234 : 235 : 237 : 238 : 239 :
Uоп: 9.00 : 9.00 : 9.00 : 9.00 : 9.00 : 9.00 : 9.00 : 9.00 : 9.00 : 9.00 : 9.00 : 9.00 : 9.00 : 9.00 : 9.00 : 9.00 :
: : : : : : : : : : : : : : : : :
Ви : 0.050: 0.047: 0.044: 0.041: 0.038: 0.036: 0.033: 0.031: 0.028: 0.026: 0.024: 0.022: 0.020: 0.018: 0.017: 0.015:
Ки : 6003 : 6003 : 6003 : 6003 : 6003 : 6003 : 6003 : 6003 : 6003 : 6003 : 6003 : 6003 : 6003 : 6003 : 6003 : 6003 :
Ви : 0.012: 0.012: 0.012: 0.011: 0.010: 0.009: 0.009: 0.008: 0.008: 0.007: 0.006: 0.006: 0.005: 0.005: 0.005: 0.004:
Ки : 6009 : 6009 : 6009 : 6009 : 6009 : 6009 : 6009 : 6009 : 6009 : 6009 : 6009 : 6009 : 6009 : 6009 : 6009 : 6009 :
Ви : 0.004: 0.004: 0.004: 0.003: 0.004: 0.004: 0.004: 0.004: 0.004: 0.004: 0.004: 0.004: 0.003: 0.003: 0.003: 0.003:
Ки : 6010 : 6010 : 6010 : 6010 : 6002 : 6002 : 6002 : 6002 : 6002 : 6002 : 6002 : 6002 : 6002 : 6002 : 6002 : 6002 :
~~~~~~
----____
x= 12800: 13000: 13200: 13400: 13600: 13800: 14000: 14200: 14400: 14600: 14800: 15000:
----------:------:------:------:------:------:------:------:------:------:------:------:
Qc : 0.025: 0.023: 0.022: 0.020: 0.019: 0.018: 0.017: 0.016: 0.016: 0.015: 0.014: 0.014:
Сс : 0.012: 0.011: 0.011: 0.010: 0.010: 0.009: 0.009: 0.008: 0.008: 0.007: 0.007: 0.007:
Фоп: 240 : 241 : 242 : 243 : 243 : 244 : 245 : 245 : 246 : 247 : 247 : 248 :
Uоп: 9.00 : 9.00 : 9.00 : 9.00 : 9.00 : 9.00 : 9.00 : 9.00 : 9.00 : 9.00 : 9.00 : 9.00 :
: : : : : : : : : : : : :
Ви : 0.014: 0.013: 0.012: 0.011: 0.010: 0.010: 0.009: 0.008: 0.008: 0.007: 0.007: 0.007:
Ки : 6003 : 6003 : 6003 : 6003 : 6003 : 6003 : 6003 : 6003 : 6003 : 6003 : 6003 : 6003 :
Ви : 0.004: 0.004: 0.003: 0.003: 0.003: 0.003: 0.003: 0.002: 0.002: 0.002: 0.002: 0.002:
Ки : 6009 : 6009 : 6009 : 6009 : 6009 : 6009 : 6009 : 6009 : 6009 : 6009 : 6009 : 6009 :
Ви : 0.003: 0.003: 0.002: 0.002: 0.002: 0.002: 0.002: 0.002: 0.002: 0.002: 0.002: 0.002:
Ки : 6002 : 6002 : 6002 : 6002 : 6002 : 6002 : 6002 : 6002 : 6002 : 6002 : 6014 : 6014 :
~~~~~~
____
y= 10800 : Y-строка 22 Cmax= 0.098 долей ПДК (x= 8400.0; напр.ветра=182)
----------:____
x= 0 : 200: 400: 600: 800: 1000: 1200: 1400: 1600: 1800: 2000: 2200: 2400: 2600: 2800: 3000:
----------:------:------:------:------:------:------:------:------:------:------:------:------:------:------:------:
Qc : 0.008: 0.009: 0.009: 0.010: 0.010: 0.011: 0.011: 0.012: 0.013: 0.013: 0.014: 0.015: 0.016: 0.017: 0.018: 0.019:
Сс : 0.004: 0.004: 0.005: 0.005: 0.005: 0.005: 0.006: 0.006: 0.006: 0.007: 0.007: 0.008: 0.008: 0.009: 0.009: 0.010:
Фоп: 106 : 107 : 107 : 107 : 108 : 108 : 109 : 109 : 110 : 110 : 111 : 112 : 112 : 113 : 114 : 115 :
Uоп: 9.00 : 9.00 : 9.00 : 9.00 : 9.00 : 9.00 : 9.00 : 9.00 : 9.00 : 9.00 : 9.00 : 9.00 : 9.00 : 9.00 : 9.00 : 9.00 :
: : : : : : : : : : : : : : : : :
Ви : 0.004: 0.005: 0.005: 0.005: 0.005: 0.006: 0.006: 0.006: 0.007: 0.007: 0.008: 0.008: 0.009: 0.009: 0.010: 0.011:
Ки : 6003 : 6003 : 6003 : 6003 : 6003 : 6003 : 6003 : 6003 : 6003 : 6003 : 6003 : 6003 : 6003 : 6003 : 6003 : 6003 :
Ви : 0.001: 0.001: 0.001: 0.001: 0.002: 0.002: 0.002: 0.002: 0.002: 0.002: 0.002: 0.002: 0.002: 0.002: 0.002: 0.003:
Ки : 6002 : 6002 : 6002 : 6002 : 6002 : 6002 : 6002 : 6002 : 6002 : 6002 : 6002 : 6002 : 6009 : 6002 : 6002 : 6002 :
Ви : 0.001: 0.001: 0.001: 0.001: 0.001: 0.001: 0.001: 0.002: 0.002: 0.002: 0.002: 0.002: 0.002: 0.002: 0.002: 0.003:
Ки : 6009 : 6009 : 6009 : 6009 : 6009 : 6009 : 6009 : 6009 : 6009 : 6009 : 6009 : 6009 : 6002 : 6009 : 6009 : 6009 :
~~~~~~
----____
x= 3200: 3400: 3600: 3800: 4000: 4200: 4400: 4600: 4800: 5000: 5200: 5400: 5600: 5800: 6000: 6200:
----------:------:------:------:------:------:------:------:------:------:------:------:------:------:------:------:
Qc : 0.020: 0.022: 0.023: 0.025: 0.027: 0.028: 0.031: 0.033: 0.035: 0.038: 0.041: 0.045: 0.048: 0.052: 0.055: 0.060:
Сс : 0.010: 0.011: 0.012: 0.012: 0.013: 0.014: 0.015: 0.016: 0.018: 0.019: 0.021: 0.022: 0.024: 0.026: 0.028: 0.030:
Фоп: 115 : 116 : 117 : 118 : 119 : 120 : 122 : 123 : 124 : 126 : 127 : 129 : 131 : 133 : 136 : 138 :
~~~~~~

```
Uоп: 9.00 : 9.00 : 9.00 : 9.00 : 9.00 : 9.00 : 9.00 : 9.00 : 9.00 : 9.00 : 9.00 : 9.00 : 9.00 : 9.00 : 9.00 : 9.00 :
   :     :     :     :     :     :     :     :     :     :     :     :     :     :     :     :     :
Ви : 0.012: 0.013: 0.014: 0.015: 0.016: 0.018: 0.019: 0.021: 0.023: 0.025: 0.028: 0.031: 0.033: 0.036: 0.039: 0.042:
Ки : 6003 : 6003 : 6003 : 6003 : 6003 : 6003 : 6003 : 6003 : 6003 : 6003 : 6003 : 6003 : 6003 : 6003 : 6003 : 6003 :
Ви : 0.003: 0.003: 0.003: 0.004: 0.004: 0.004: 0.004: 0.005: 0.005: 0.006: 0.007: 0.007: 0.008: 0.008: 0.009: 0.010:
Ки : 6009 : 6009 : 6009 : 6009 : 6009 : 6009 : 6009 : 6009 : 6009 : 6009 : 6009 : 6009 : 6009 : 6009 : 6009 : 6009 :
Ви : 0.002: 0.002: 0.002: 0.002: 0.002: 0.002: 0.002: 0.002: 0.002: 0.002: 0.002: 0.002: 0.002: 0.003: 0.003: 0.003:
Ки : 6002 : 6002 : 6002 : 6002 : 6002 : 6002 : 6002 : 6002 : 6010 : 6010 : 6010 : 6010 : 6010 : 6010 : 6010 : 6010 :
~~~~~~~~~~~~~~~~~~~~~~~~~~~~~~~~~~~~~~~~~~~~~~~~~~~~~~~~~~~~~~~~~~~~~~~~~~~~~~~~~~~~~~~~~~~~~~~~~~~~~~~~~~~~~~~~~~~~~~~~
~~~~~~~~
----________________________________________________________________________________________________________________
 x=   6400:  6600:  6800:  7000:  7200:  7400:  7600:  7800:  8000:  8200:  8400:  8600:  8800:  9000:  9200:  9400:
----------:------:------:------:------:------:------:------:------:------:------:------:------:------:------:------:
Qc : 0.064: 0.068: 0.073: 0.078: 0.082: 0.087: 0.091: 0.094: 0.096: 0.098: 0.098: 0.097: 0.096: 0.093: 0.090: 0.087:
Cc : 0.032: 0.034: 0.037: 0.039: 0.041: 0.043: 0.045: 0.047: 0.048: 0.049: 0.049: 0.049: 0.048: 0.047: 0.045: 0.043:
Фоп:  141 :  144 :  147 :  151 :  154 :  158 :  163 :  167 :  172 :  177 :  182 :  186 :  191 :  196 :  200 :  204 :
Uоп: 9.00 : 9.00 : 9.00 : 9.00 : 9.00 : 9.00 : 9.00 : 9.00 : 9.00 : 9.00 : 9.00 : 9.00 : 9.00 : 9.00 : 9.00 : 9.00 :
   :     :     :     :     :     :     :     :     :     :     :     :     :     :     :     :     :
Ви : 0.045: 0.048: 0.052: 0.056: 0.058: 0.061: 0.065: 0.066: 0.069: 0.070: 0.070: 0.068: 0.067: 0.065: 0.062: 0.058:
Ки : 6003 : 6003 : 6003 : 6003 : 6003 : 6003 : 6003 : 6003 : 6003 : 6003 : 6003 : 6003 : 6003 : 6003 : 6003 : 6003 :
Ви : 0.010: 0.011: 0.012: 0.012: 0.014: 0.015: 0.014: 0.016: 0.016: 0.016: 0.016: 0.017: 0.016: 0.016: 0.016: 0.015:
Ки : 6009 : 6009 : 6009 : 6009 : 6009 : 6009 : 6009 : 6009 : 6009 : 6009 : 6009 : 6009 : 6009 : 6009 : 6009 : 6009 :
Ви : 0.003: 0.004: 0.004: 0.004: 0.004: 0.005: 0.005: 0.005: 0.005: 0.005: 0.005: 0.005: 0.005: 0.005: 0.005: 0.005:
Ки : 6010 : 6010 : 6010 : 6010 : 6010 : 6010 : 6010 : 6010 : 6010 : 6010 : 6010 : 6010 : 6010 : 6010 : 6010 : 6010 :
~~~~~~~~~~~~~~~~~~~~~~~~~~~~~~~~~~~~~~~~~~~~~~~~~~~~~~~~~~~~~~~~~~~~~~~~~~~~~~~~~~~~~~~~~~~~~~~~~~~~~~~~~~~~~~~~~~~~~~~~
~~~~~~~~
----________________________________________________________________________________________________________________
 x=   9600:  9800: 10000: 10200: 10400: 10600: 10800: 11000: 11200: 11400: 11600: 11800: 12000: 12200: 12400: 12600:
----------:------:------:------:------:------:------:------:------:------:------:------:------:------:------:------:
Qc : 0.083: 0.079: 0.074: 0.070: 0.066: 0.062: 0.058: 0.054: 0.050: 0.046: 0.042: 0.039: 0.035: 0.032: 0.030: 0.028:
Cc : 0.041: 0.039: 0.037: 0.035: 0.033: 0.031: 0.029: 0.027: 0.025: 0.023: 0.021: 0.019: 0.018: 0.016: 0.015: 0.014:
Фоп:  208 :  212 :  216 :  219 :  222 :  224 :  227 :  229 :  231 :  233 :  234 :  236 :  237 :  239 :  240 :  241 :
Uоп: 9.00 : 9.00 : 9.00 : 9.00 : 9.00 : 9.00 : 9.00 : 9.00 : 9.00 : 9.00 : 9.00 : 9.00 : 9.00 : 9.00 : 9.00 : 9.00 :
   :     :     :     :     :     :     :     :     :     :     :     :     :     :     :     :     :
Ви : 0.055: 0.052: 0.048: 0.045: 0.042: 0.039: 0.036: 0.033: 0.030: 0.028: 0.025: 0.023: 0.021: 0.019: 0.018: 0.016:
Ки : 6003 : 6003 : 6003 : 6003 : 6003 : 6003 : 6003 : 6003 : 6003 : 6003 : 6003 : 6003 : 6003 : 6003 : 6003 : 6003 :
Ви : 0.014: 0.013: 0.012: 0.012: 0.011: 0.010: 0.009: 0.009: 0.008: 0.008: 0.007: 0.006: 0.006: 0.005: 0.005: 0.004:
Ки : 6009 : 6009 : 6009 : 6009 : 6009 : 6009 : 6009 : 6009 : 6009 : 6009 : 6009 : 6009 : 6009 : 6009 : 6009 : 6009 :
Ви : 0.004: 0.004: 0.004: 0.004: 0.005: 0.004: 0.005: 0.005: 0.005: 0.005: 0.004: 0.004: 0.004: 0.004: 0.003: 0.003:
Ки : 6010 : 6010 : 6002 : 6002 : 6002 : 6002 : 6002 : 6002 : 6002 : 6002 : 6002 : 6002 : 6002 : 6002 : 6002 : 6002 :
~~~~~~~~~~~~~~~~~~~~~~~~~~~~~~~~~~~~~~~~~~~~~~~~~~~~~~~~~~~~~~~~~~~~~~~~~~~~~~~~~~~~~~~~~~~~~~~~~~~~~~~~~~~~~~~~~~~~~~~~
~~~~~~~~
----__________________________________________________________________________________________
 x=  12800: 13000: 13200: 13400: 13600: 13800: 14000: 14200: 14400: 14600: 14800: 15000:
----------:------:------:------:------:------:------:------:------:------:------:------:
Qc : 0.026: 0.024: 0.023: 0.021: 0.020: 0.019: 0.018: 0.017: 0.016: 0.016: 0.015: 0.014:
Cc : 0.013: 0.012: 0.011: 0.011: 0.010: 0.010: 0.009: 0.009: 0.008: 0.008: 0.007: 0.007:
Фоп:  242 :  243 :  244 :  244 :  245 :  246 :  246 :  247 :  247 :  248 :  249 :  249 :
Uоп: 9.00 : 9.00 : 9.00 : 9.00 : 9.00 : 9.00 : 9.00 : 9.00 : 9.00 : 9.00 : 9.00 : 9.00 :
   :     :     :     :     :     :     :     :     :     :     :     :     :
Ви : 0.015: 0.014: 0.013: 0.012: 0.011: 0.010: 0.009: 0.009: 0.008: 0.008: 0.007: 0.007:
Ки : 6003 : 6003 : 6003 : 6003 : 6003 : 6003 : 6003 : 6003 : 6003 : 6003 : 6003 : 6003 :
Ви : 0.004: 0.004: 0.004: 0.003: 0.003: 0.003: 0.003: 0.002: 0.002: 0.002: 0.002: 0.002:
Ки : 6009 : 6009 : 6009 : 6009 : 6009 : 6009 : 6009 : 6009 : 6009 : 6009 : 6009 : 6014 :
Ви : 0.003: 0.003: 0.003: 0.002: 0.002: 0.002: 0.002: 0.002: 0.002: 0.002: 0.002: 0.002:
Ки : 6002 : 6002 : 6002 : 6002 : 6002 : 6002 : 6002 : 6002 : 6014 : 6014 : 6014 : 6009 :
~~~~~~~~~~~~~~~~~~~~~~~~~~~~~~~~~~~~~~~~~~~~~~~~~~~~~~~~~~~~~~~~~~~~~~~~~~~~~~~~~~~~~~~~~~~~~~~~~

____________
 y= 10600 : Y-строка 23  Cmax=  0.114 долей ПДК (x=  8400.0; напр.ветра=182)
----------:________________________________________________________________________________________________________
 x=     0 :  200:  400:  600:  800:  1000:  1200:  1400:  1600:  1800:  2000:  2200:  2400:  2600:  2800:  3000:
----------:------:------:------:------:------:------:------:------:------:------:------:------:------:------:------:
Qc : 0.009: 0.009: 0.009: 0.010: 0.010: 0.011: 0.012: 0.012: 0.013: 0.014: 0.015: 0.016: 0.017: 0.018: 0.019: 0.020:
Cc : 0.004: 0.005: 0.005: 0.005: 0.005: 0.006: 0.006: 0.006: 0.007: 0.007: 0.007: 0.008: 0.008: 0.009: 0.009: 0.010:
Фоп:  105 :  105 :  106 :  106 :  106 :  107 :  107 :  108 :  108 :  109 :  109 :  110 :  111 :  111 :  112 :  113 :
Uоп: 9.00 : 9.00 : 9.00 : 9.00 : 9.00 : 9.00 : 9.00 : 9.00 : 9.00 : 9.00 : 9.00 : 9.00 : 9.00 : 9.00 : 9.00 : 9.00 :
   :     :     :     :     :     :     :     :     :     :     :     :     :     :     :     :     :
Ви : 0.004: 0.005: 0.005: 0.005: 0.006: 0.006: 0.006: 0.007: 0.007: 0.007: 0.008: 0.008: 0.009: 0.010: 0.010: 0.011:
Ки : 6003 : 6003 : 6003 : 6003 : 6003 : 6003 : 6003 : 6003 : 6003 : 6003 : 6003 : 6003 : 6003 : 6003 : 6003 : 6003 :
Ви : 0.001: 0.001: 0.002: 0.002: 0.002: 0.002: 0.002: 0.002: 0.002: 0.002: 0.002: 0.002: 0.002: 0.002: 0.003: 0.003:
Ки : 6002 : 6002 : 6002 : 6002 : 6002 : 6002 : 6002 : 6002 : 6002 : 6002 : 6002 : 6002 : 6002 : 6009 : 6002 : 6002 :
Ви : 0.001: 0.001: 0.001: 0.001: 0.001: 0.001: 0.002: 0.002: 0.002: 0.002: 0.002: 0.002: 0.002: 0.002: 0.003: 0.003:
Ки : 6009 : 6009 : 6009 : 6009 : 6009 : 6009 : 6009 : 6009 : 6009 : 6009 : 6009 : 6009 : 6009 : 6002 : 6009 : 6009 :
~~~~~~~~~~~~~~~~~~~~~~~~~~~~~~~~~~~~~~~~~~~~~~~~~~~~~~~~~~~~~~~~~~~~~~~~~~~~~~~~~~~~~~~~~~~~~~~~~~~~~~~~~~~~~~~~~~~~~~~~
~~~~~~~~
----________________________________________________________________________________________________________________
 x=   3200:  3400:  3600:  3800:  4000:  4200:  4400:  4600:  4800:  5000:  5200:  5400:  5600:  5800:  6000:  6200:
----------:------:------:------:------:------:------:------:------:------:------:------:------:------:------:------:
Qc : 0.021: 0.023: 0.024: 0.026: 0.028: 0.030: 0.032: 0.035: 0.038: 0.041: 0.044: 0.048: 0.052: 0.055: 0.060: 0.064:
Cc : 0.011: 0.011: 0.012: 0.013: 0.014: 0.015: 0.016: 0.017: 0.019: 0.020: 0.022: 0.024: 0.026: 0.028: 0.030: 0.032:
Фоп:  114 :  114 :  115 :  116 :  117 :  118 :  119 :  121 :  122 :  123 :  125 :  127 :  129 :  131 :  133 :  136 :
Uоп: 9.00 : 9.00 : 9.00 : 9.00 : 9.00 : 9.00 : 9.00 : 9.00 : 9.00 : 9.00 : 9.00 : 9.00 : 9.00 : 9.00 : 9.00 : 9.00 :
   :     :     :     :     :     :     :     :     :     :     :     :     :     :     :     :     :
```

Ви : 0.012: 0.013: 0.014: 0.016: 0.017: 0.019: 0.020: 0.022: 0.024: 0.027: 0.030: 0.033: 0.036: 0.039: 0.042: 0.046:
Ки : 6003 : 6003 : 6003 : 6003 : 6003 : 6003 : 6003 : 6003 : 6003 : 6003 : 6003 : 6003 : 6003 : 6003 : 6003 : 6003 :
Ви : 0.003: 0.003: 0.003: 0.004: 0.004: 0.004: 0.005: 0.005: 0.006: 0.006: 0.007: 0.007: 0.008: 0.009: 0.010: 0.010:
Ки : 6002 : 6009 : 6009 : 6009 : 6009 : 6009 : 6009 : 6009 : 6009 : 6009 : 6009 : 6009 : 6009 : 6009 : 6009 : 6009 :
Ви : 0.003: 0.003: 0.003: 0.003: 0.003: 0.002: 0.002: 0.002: 0.002: 0.002: 0.002: 0.002: 0.003: 0.003: 0.003: 0.003:
Ки : 6009 : 6002 : 6002 : 6002 : 6002 : 6002 : 6002 : 6002 : 6002 : 6010 : 6010 : 6010 : 6010 : 6010 : 6010 : 6010 :
~~~~~~
~~~~~~~~
----____
x= 6400: 6600: 6800: 7000: 7200: 7400: 7600: 7800: 8000: 8200: 8400: 8600: 8800: 9000: 9200: 9400:
----------:------:------:------:------:------:------:------:------:------:------:------:------:------:------:------:
Qc : 0.070: 0.075: 0.081: 0.087: 0.093: 0.098: 0.104: 0.108: 0.111: 0.113: 0.114: 0.113: 0.111: 0.107: 0.103: 0.098:
Cc : 0.035: 0.038: 0.040: 0.043: 0.046: 0.049: 0.052: 0.054: 0.056: 0.056: 0.057: 0.056: 0.055: 0.054: 0.051: 0.049:
Фоп: 138 : 141 : 145 : 148 : 152 : 157 : 161 : 166 : 171 : 176 : 182 : 187 : 192 : 197 : 202 : 206 :
Uоп: 9.00 : 9.00 : 9.00 : 9.00 : 9.00 : 9.00 : 9.00 : 9.00 : 9.00 : 9.00 : 9.00 : 9.00 : 9.00 : 9.00 : 9.00 : 9.00 :
: : : : : : : : : : : : : : : : :
Ви : 0.049: 0.053: 0.058: 0.061: 0.066: 0.071: 0.074: 0.077: 0.079: 0.079: 0.081: 0.080: 0.077: 0.074: 0.071: 0.066:
Ки : 6003 : 6003 : 6003 : 6003 : 6003 : 6003 : 6003 : 6003 : 6003 : 6003 : 6003 : 6003 : 6003 : 6003 : 6003 : 6003 :
Ви : 0.011: 0.012: 0.013: 0.014: 0.015: 0.015: 0.017: 0.017: 0.018: 0.019: 0.018: 0.019: 0.019: 0.018: 0.017: 0.017:
Ки : 6009 : 6009 : 6009 : 6009 : 6009 : 6009 : 6009 : 6009 : 6009 : 6009 : 6009 : 6009 : 6009 : 6009 : 6009 : 6009 :
Ви : 0.004: 0.004: 0.004: 0.005: 0.005: 0.005: 0.005: 0.006: 0.006: 0.006: 0.006: 0.006: 0.006: 0.006: 0.005: 0.005:
Ки : 6010 : 6010 : 6010 : 6010 : 6010 : 6010 : 6010 : 6010 : 6010 : 6010 : 6010 : 6010 : 6010 : 6010 : 6010 : 6010 :
~~~~~~
~~~~~~~~
----____
x= 9600: 9800: 10000: 10200: 10400: 10600: 10800: 11000: 11200: 11400: 11600: 11800: 12000: 12200: 12400: 12600:
----------:------:------:------:------:------:------:------:------:------:------:------:------:------:------:------:
Qc : 0.093: 0.088: 0.083: 0.078: 0.072: 0.067: 0.063: 0.058: 0.054: 0.050: 0.045: 0.041: 0.037: 0.034: 0.032: 0.029:
Cc : 0.046: 0.044: 0.041: 0.039: 0.036: 0.034: 0.031: 0.029: 0.027: 0.025: 0.023: 0.021: 0.019: 0.017: 0.016: 0.015:
Фоп: 211 : 214 : 218 : 221 : 224 : 227 : 229 : 231 : 233 : 235 : 237 : 238 : 240 : 241 : 242 : 243 :
Uоп: 9.00 : 9.00 : 9.00 : 9.00 : 9.00 : 9.00 : 9.00 : 9.00 : 9.00 : 9.00 : 9.00 : 9.00 : 9.00 : 9.00 : 9.00 : 9.00 :
: : : : : : : : : : : : : : : : :
Ви : 0.063: 0.058: 0.054: 0.049: 0.045: 0.042: 0.039: 0.035: 0.033: 0.030: 0.027: 0.024: 0.022: 0.020: 0.018: 0.017:
Ки : 6003 : 6003 : 6003 : 6003 : 6003 : 6003 : 6003 : 6003 : 6003 : 6003 : 6003 : 6003 : 6003 : 6003 : 6003 : 6003 :
Ви : 0.015: 0.015: 0.014: 0.013: 0.012: 0.011: 0.010: 0.010: 0.009: 0.008: 0.007: 0.007: 0.006: 0.006: 0.005: 0.005:
Ки : 6009 : 6009 : 6009 : 6009 : 6009 : 6009 : 6009 : 6009 : 6009 : 6009 : 6009 : 6009 : 6009 : 6009 : 6009 : 6009 :
Ви : 0.005: 0.005: 0.004: 0.004: 0.005: 0.005: 0.005: 0.005: 0.005: 0.005: 0.005: 0.004: 0.004: 0.004: 0.004: 0.003:
Ки : 6010 : 6010 : 6010 : 6002 : 6002 : 6002 : 6002 : 6002 : 6002 : 6002 : 6002 : 6002 : 6002 : 6002 : 6002 : 6002 :
~~~~~~
~~~~~~~~
----____
x= 12800: 13000: 13200: 13400: 13600: 13800: 14000: 14200: 14400: 14600: 14800: 15000:
----------:------:------:------:------:------:------:------:------:------:------:------:
Qc : 0.027: 0.025: 0.024: 0.022: 0.021: 0.020: 0.019: 0.018: 0.017: 0.016: 0.015: 0.015:
Cc : 0.014: 0.013: 0.012: 0.011: 0.011: 0.010: 0.010: 0.009: 0.009: 0.008: 0.008: 0.007:
Фоп: 244 : 245 : 245 : 246 : 247 : 247 : 248 : 248 : 249 : 250 : 250 : 251 :
Uоп: 9.00 : 9.00 : 9.00 : 9.00 : 9.00 : 9.00 : 9.00 : 9.00 : 9.00 : 9.00 : 9.00 : 9.00 :
: : : : : : : : : : : : :
Ви : 0.016: 0.014: 0.013: 0.012: 0.011: 0.010: 0.010: 0.009: 0.008: 0.008: 0.007: 0.007:
Ки : 6003 : 6003 : 6003 : 6003 : 6003 : 6003 : 6003 : 6003 : 6003 : 6003 : 6003 : 6003 :
Ви : 0.004: 0.004: 0.004: 0.003: 0.003: 0.003: 0.003: 0.002: 0.002: 0.002: 0.002: 0.002:
Ки : 6009 : 6009 : 6009 : 6009 : 6009 : 6009 : 6009 : 6014 : 6014 : 6014 : 6014 : 6014 :
Ви : 0.003: 0.003: 0.003: 0.002: 0.002: 0.002: 0.002: 0.002: 0.002: 0.002: 0.002: 0.002:
Ки : 6002 : 6002 : 6002 : 6002 : 6002 : 6002 : 6002 : 6009 : 6009 : 6009 : 6009 : 6009 :
~~~~~~
____
y= 10400 : Y-строка 24 Cmax= 0.133 долей ПДК (x= 8400.0; напр.ветра=182)
----------:____
x= 0 : 200: 400: 600: 800: 1000: 1200: 1400: 1600: 1800: 2000: 2200: 2400: 2600: 2800: 3000:
----------:------:------:------:------:------:------:------:------:------:------:------:------:------:------:------:
Qc : 0.009: 0.009: 0.010: 0.010: 0.011: 0.011: 0.012: 0.013: 0.013: 0.014: 0.015: 0.016: 0.017: 0.018: 0.019: 0.021:
Cc : 0.004: 0.005: 0.005: 0.005: 0.005: 0.006: 0.006: 0.006: 0.007: 0.007: 0.008: 0.008: 0.009: 0.009: 0.010: 0.010:
Фоп: 104 : 104 : 104 : 105 : 105 : 105 : 106 : 106 : 107 : 107 : 108 : 108 : 109 : 110 : 110 : 111 :
Uоп: 9.00 : 9.00 : 9.00 : 9.00 : 9.00 : 9.00 : 9.00 : 9.00 : 9.00 : 9.00 : 9.00 : 9.00 : 9.00 : 9.00 : 9.00 : 9.00 :
: : : : : : : : : : : : : : : : :
Ви : 0.004: 0.005: 0.005: 0.005: 0.006: 0.006: 0.006: 0.007: 0.007: 0.008: 0.008: 0.009: 0.009: 0.010: 0.011: 0.012:
Ки : 6003 : 6003 : 6003 : 6003 : 6003 : 6003 : 6003 : 6003 : 6003 : 6003 : 6003 : 6003 : 6003 : 6003 : 6003 : 6003 :
Ви : 0.001: 0.001: 0.001: 0.002: 0.002: 0.002: 0.002: 0.002: 0.002: 0.002: 0.002: 0.002: 0.003: 0.003: 0.003: 0.003:
Ки : 6002 : 6002 : 6002 : 6002 : 6002 : 6002 : 6002 : 6002 : 6002 : 6002 : 6002 : 6002 : 6002 : 6002 : 6002 : 6002 :
Ви : 0.001: 0.001: 0.001: 0.001: 0.001: 0.001: 0.002: 0.002: 0.002: 0.002: 0.002: 0.002: 0.002: 0.002: 0.003: 0.003:
Ки : 6009 : 6009 : 6009 : 6009 : 6009 : 6009 : 6009 : 6009 : 6009 : 6009 : 6009 : 6009 : 6009 : 6009 : 6009 : 6009 :
~~~~~~
~~~~~~~~
----____
x= 3200: 3400: 3600: 3800: 4000: 4200: 4400: 4600: 4800: 5000: 5200: 5400: 5600: 5800: 6000: 6200:
----------:------:------:------:------:------:------:------:------:------:------:------:------:------:------:------:
Qc : 0.022: 0.024: 0.026: 0.027: 0.029: 0.032: 0.034: 0.037: 0.040: 0.043: 0.047: 0.051: 0.055: 0.059: 0.064: 0.070:
Cc : 0.011: 0.012: 0.013: 0.014: 0.015: 0.016: 0.017: 0.018: 0.020: 0.022: 0.024: 0.026: 0.028: 0.030: 0.032: 0.035:
Фоп: 112 : 112 : 113 : 114 : 115 : 116 : 117 : 118 : 120 : 121 : 122 : 124 : 126 : 128 : 130 : 133 :
Uоп: 9.00 : 9.00 : 9.00 : 9.00 : 9.00 : 9.00 : 9.00 : 9.00 : 9.00 : 9.00 : 9.00 : 9.00 : 9.00 : 9.00 : 9.00 : 9.00 :
: : : : : : : : : : : : : : : : :
Ви : 0.013: 0.014: 0.015: 0.016: 0.018: 0.019: 0.021: 0.024: 0.026: 0.029: 0.032: 0.035: 0.038: 0.041: 0.045: 0.050:
Ки : 6003 : 6003 : 6003 : 6003 : 6003 : 6003 : 6003 : 6003 : 6003 : 6003 : 6003 : 6003 : 6003 : 6003 : 6003 : 6003 :
~~~~~~~~

```
Ви : 0.003: 0.003: 0.004: 0.004: 0.004: 0.005: 0.005: 0.005: 0.006: 0.007: 0.007: 0.008: 0.009: 0.010: 0.011: 0.011:
Ки : 6002 : 6009 : 6009 : 6009 : 6009 : 6009 : 6009 : 6009 : 6009 : 6009 : 6009 : 6009 : 6009 : 6009 : 6009 : 6009 :
Ви : 0.003: 0.003: 0.003: 0.003: 0.003: 0.003: 0.003: 0.002: 0.002: 0.002: 0.002: 0.003: 0.003: 0.003: 0.003: 0.004:
Ки : 6009 : 6002 : 6002 : 6002 : 6002 : 6002 : 6002 : 6002 : 6002 : 6010 : 6010 : 6010 : 6010 : 6010 : 6010 : 6010 :
~~~~~~~~~~~~~~~~~~~~~~~~~~~~~~~~~~~~~~~~~~~~~~~~~~~~~~~~~~~~~~~~~~~~~~~~~~~~~~~~~~~~~~~~~~~~~~~~~~~~~~~~~~~~~~~~~~~~~~~~~~~~~~~~
~~~~~~~~
----___________________________________________________________________________________________________________________
 x=  6400:  6600:  6800:  7000:  7200:  7400:  7600:  7800:  8000:  8200:  8400:  8600:  8800:  9000:  9200:  9400:
----------:------:------:------:------:------:------:------:------:------:------:------:------:------:------:------:
Qc : 0.076: 0.083: 0.090: 0.098: 0.106: 0.113: 0.119: 0.125: 0.130: 0.133: 0.133: 0.132: 0.129: 0.124: 0.118: 0.112:
Cc : 0.038: 0.041: 0.045: 0.049: 0.053: 0.056: 0.060: 0.063: 0.065: 0.066: 0.067: 0.066: 0.064: 0.062: 0.059: 0.056:
Фоп:  136 :  139 :  142 :  146 :  150 :  155 :  159 :  165 :  170 :  176 :  182 :  188 :  193 :  199 :  204 :  209 :
Uоп: 9.00 : 9.00 : 9.00 : 9.00 : 9.00 : 9.00 : 9.00 : 9.00 : 9.00 : 9.00 : 9.00 : 9.00 : 9.00 : 9.00 : 9.00 : 9.00 :
   :      :      :      :      :      :      :      :      :      :      :      :      :      :      :      :      :
Ви : 0.054: 0.060: 0.065: 0.070: 0.076: 0.082: 0.085: 0.091: 0.093: 0.095: 0.096: 0.095: 0.090: 0.087: 0.082: 0.077:
Ки : 6003 : 6003 : 6003 : 6003 : 6003 : 6003 : 6003 : 6003 : 6003 : 6003 : 6003 : 6003 : 6003 : 6003 : 6003 : 6003 :
Ви : 0.012: 0.013: 0.014: 0.015: 0.017: 0.017: 0.020: 0.019: 0.021: 0.021: 0.021: 0.021: 0.022: 0.021: 0.020: 0.019:
Ки : 6009 : 6009 : 6009 : 6009 : 6009 : 6009 : 6009 : 6009 : 6009 : 6009 : 6009 : 6009 : 6009 : 6009 : 6009 : 6009 :
Ви : 0.004: 0.004: 0.005: 0.005: 0.005: 0.006: 0.006: 0.006: 0.007: 0.007: 0.007: 0.006: 0.007: 0.006: 0.006: 0.006:
Ки : 6010 : 6010 : 6010 : 6010 : 6010 : 6010 : 6010 : 6010 : 6010 : 6010 : 6010 : 6010 : 6010 : 6010 : 6010 : 6010 :
~~~~~~~~~~~~~~~~~~~~~~~~~~~~~~~~~~~~~~~~~~~~~~~~~~~~~~~~~~~~~~~~~~~~~~~~~~~~~~~~~~~~~~~~~~~~~~~~~~~~~~~~~~~~~~~~~~~~~~~~~~~~~~~~
~~~~~~~~
----___________________________________________________________________________________________________________________
 x=  9600:  9800: 10000: 10200: 10400: 10600: 10800: 11000: 11200: 11400: 11600: 11800: 12000: 12200: 12400: 12600:
----------:------:------:------:------:------:------:------:------:------:------:------:------:------:------:------:
Qc : 0.105: 0.099: 0.092: 0.086: 0.079: 0.073: 0.068: 0.062: 0.058: 0.053: 0.048: 0.044: 0.040: 0.036: 0.033: 0.031:
Cc : 0.053: 0.049: 0.046: 0.043: 0.040: 0.037: 0.034: 0.031: 0.029: 0.026: 0.024: 0.022: 0.020: 0.018: 0.017: 0.015:
Фоп:  213 :  217 :  221 :  224 :  227 :  229 :  232 :  234 :  236 :  238 :  239 :  241 :  242 :  243 :  244 :  245 :
Uоп: 9.00 : 9.00 : 9.00 : 9.00 : 9.00 : 9.00 : 9.00 : 9.00 : 9.00 : 9.00 : 9.00 : 9.00 : 9.00 : 9.00 : 9.00 : 9.00 :
   :      :      :      :      :      :      :      :      :      :      :      :      :      :      :      :      :
Ви : 0.070: 0.065: 0.059: 0.054: 0.050: 0.045: 0.041: 0.038: 0.035: 0.032: 0.029: 0.026: 0.023: 0.021: 0.019: 0.018:
Ки : 6003 : 6003 : 6003 : 6003 : 6003 : 6003 : 6003 : 6003 : 6003 : 6003 : 6003 : 6003 : 6003 : 6003 : 6003 : 6003 :
Ви : 0.018: 0.017: 0.015: 0.014: 0.013: 0.012: 0.011: 0.010: 0.009: 0.009: 0.008: 0.007: 0.007: 0.006: 0.005: 0.005:
Ки : 6009 : 6009 : 6009 : 6009 : 6009 : 6009 : 6009 : 6009 : 6009 : 6009 : 6009 : 6009 : 6009 : 6009 : 6009 : 6009 :
Ви : 0.005: 0.005: 0.005: 0.005: 0.006: 0.006: 0.006: 0.006: 0.006: 0.005: 0.005: 0.005: 0.004: 0.004: 0.004: 0.003:
Ки : 6010 : 6010 : 6002 : 6002 : 6002 : 6002 : 6002 : 6002 : 6002 : 6002 : 6002 : 6002 : 6002 : 6002 : 6002 : 6002 :
~~~~~~~~~~~~~~~~~~~~~~~~~~~~~~~~~~~~~~~~~~~~~~~~~~~~~~~~~~~~~~~~~~~~~~~~~~~~~~~~~~~~~~~~~~~~~~~~~~~~~~~~~~~~~~~~~~~~~~~~~~~~~~~~
~~~~~~~~
----_____________________________________________________________________________________________
 x= 12800: 13000: 13200: 13400: 13600: 13800: 14000: 14200: 14400: 14600: 14800: 15000:
----------:------:------:------:------:------:------:------:------:------:------:------:
Qc : 0.028: 0.026: 0.025: 0.024: 0.022: 0.021: 0.020: 0.019: 0.018: 0.017: 0.016: 0.015:
Cc : 0.014: 0.013: 0.012: 0.012: 0.011: 0.011: 0.010: 0.010: 0.009: 0.009: 0.008: 0.008:
Фоп:  246 :  247 :  247 :  248 :  248 :  249 :  249 :  250 :  251 :  251 :  252 :  252 :
Uоп: 9.00 : 9.00 : 9.00 : 9.00 : 9.00 : 9.00 : 9.00 : 9.00 : 9.00 : 9.00 : 9.00 : 9.00 :
   :      :      :      :      :      :      :      :      :      :      :      :      :
Ви : 0.016: 0.015: 0.013: 0.012: 0.011: 0.011: 0.009: 0.009: 0.009: 0.008: 0.007: 0.007:
Ки : 6003 : 6003 : 6003 : 6003 : 6003 : 6003 : 6003 : 6003 : 6003 : 6003 : 6003 : 6003 :
Ви : 0.004: 0.004: 0.004: 0.003: 0.003: 0.003: 0.003: 0.003: 0.003: 0.003: 0.003: 0.003:
Ки : 6009 : 6009 : 6009 : 6009 : 6009 : 6009 : 6014 : 6014 : 6014 : 6014 : 6014 : 6014 :
Ви : 0.003: 0.003: 0.003: 0.003: 0.002: 0.002: 0.003: 0.002: 0.002: 0.002: 0.002: 0.002:
Ки : 6002 : 6002 : 6002 : 6002 : 6002 : 6014 : 6009 : 6009 : 6009 : 6009 : 6009 : 6009 :
~~~~~~~~~~~~~~~~~~~~~~~~~~~~~~~~~~~~~~~~~~~~~~~~~~~~~~~~~~~~~~~~~~~~~~~~~~~~~~~~~~~~~~~~~~~~~~~~~~~~~~

____________
 y= 10200 : Y-строка 25  Cmax=  0.158 долей ПДК (x=  8400.0; напр.ветра=182)
----------:_______________________________________________________________________________________________________
 x=    0 :  200:  400:  600:  800:  1000:  1200:  1400:  1600:  1800:  2000:  2200:  2400:  2600:  2800:  3000:
----------:------:------:------:------:------:------:------:------:------:------:------:------:------:------:------:
Qc : 0.009: 0.009: 0.010: 0.010: 0.011: 0.012: 0.012: 0.013: 0.014: 0.015: 0.016: 0.017: 0.018: 0.019: 0.020: 0.022:
Cc : 0.004: 0.005: 0.005: 0.005: 0.005: 0.006: 0.006: 0.006: 0.007: 0.007: 0.008: 0.008: 0.009: 0.009: 0.010: 0.011:
Фоп:  102 :  103 :  103 :  103 :  104 :  104 :  104 :  105 :  105 :  106 :  106 :  107 :  107 :  108 :  108 :  109 :
Uоп: 9.00 : 9.00 : 9.00 : 9.00 : 9.00 : 9.00 : 9.00 : 9.00 : 9.00 : 9.00 : 9.00 : 9.00 : 9.00 : 9.00 : 9.00 : 9.00 :
   :      :      :      :      :      :      :      :      :      :      :      :      :      :      :      :      :
Ви : 0.005: 0.005: 0.005: 0.005: 0.006: 0.006: 0.006: 0.007: 0.007: 0.008: 0.008: 0.009: 0.010: 0.010: 0.011: 0.012:
Ки : 6003 : 6003 : 6003 : 6003 : 6003 : 6003 : 6003 : 6003 : 6003 : 6003 : 6003 : 6003 : 6003 : 6003 : 6003 : 6003 :
Ви : 0.001: 0.002: 0.002: 0.002: 0.002: 0.002: 0.002: 0.002: 0.002: 0.002: 0.002: 0.003: 0.003: 0.003: 0.003: 0.003:
Ки : 6002 : 6002 : 6002 : 6002 : 6002 : 6002 : 6002 : 6002 : 6002 : 6002 : 6002 : 6002 : 6002 : 6002 : 6002 : 6002 :
Ви : 0.001: 0.001: 0.001: 0.001: 0.001: 0.001: 0.002: 0.002: 0.002: 0.002: 0.002: 0.002: 0.002: 0.002: 0.003: 0.003:
Ки : 6009 : 6009 : 6009 : 6009 : 6009 : 6009 : 6009 : 6009 : 6009 : 6009 : 6009 : 6009 : 6009 : 6009 : 6009 : 6009 :
~~~~~~~~~~~~~~~~~~~~~~~~~~~~~~~~~~~~~~~~~~~~~~~~~~~~~~~~~~~~~~~~~~~~~~~~~~~~~~~~~~~~~~~~~~~~~~~~~~~~~~~~~~~~~~~~~~~~~~~~~~~~~~~~
~~~~~~~~
----___________________________________________________________________________________________________________________
 x=  3200:  3400:  3600:  3800:  4000:  4200:  4400:  4600:  4800:  5000:  5200:  5400:  5600:  5800:  6000:  6200:
----------:------:------:------:------:------:------:------:------:------:------:------:------:------:------:------:
Qc : 0.023: 0.025: 0.027: 0.029: 0.031: 0.033: 0.036: 0.039: 0.042: 0.046: 0.050: 0.054: 0.059: 0.064: 0.070: 0.076:
Cc : 0.012: 0.012: 0.013: 0.014: 0.015: 0.017: 0.018: 0.020: 0.021: 0.023: 0.025: 0.027: 0.029: 0.032: 0.035: 0.038:
Фоп:  110 :  110 :  111 :  112 :  113 :  114 :  115 :  116 :  117 :  118 :  120 :  121 :  123 :  125 :  127 :  130 :
Uоп: 9.00 : 9.00 : 9.00 : 9.00 : 9.00 : 9.00 : 9.00 : 9.00 : 9.00 : 9.00 : 9.00 : 9.00 : 9.00 : 9.00 : 9.00 : 9.00 :
   :      :      :      :      :      :      :      :      :      :      :      :      :      :      :      :      :
Ви : 0.013: 0.014: 0.015: 0.017: 0.018: 0.020: 0.022: 0.025: 0.027: 0.031: 0.034: 0.037: 0.040: 0.044: 0.049: 0.054:
Ки : 6003 : 6003 : 6003 : 6003 : 6003 : 6003 : 6003 : 6003 : 6003 : 6003 : 6003 : 6003 : 6003 : 6003 : 6003 : 6003 :
Ви : 0.003: 0.003: 0.004: 0.004: 0.004: 0.005: 0.005: 0.006: 0.006: 0.007: 0.008: 0.009: 0.009: 0.010: 0.011: 0.012:
Ки : 6002 : 6009 : 6009 : 6009 : 6009 : 6009 : 6009 : 6009 : 6009 : 6009 : 6009 : 6009 : 6009 : 6009 : 6009 : 6009 :
```

Ви : 0.003: 0.003: 0.003: 0.003: 0.003: 0.003: 0.003: 0.003: 0.002: 0.002: 0.002: 0.003: 0.003: 0.003: 0.004: 0.004:
Ки : 6009 : 6002 : 6002 : 6002 : 6002 : 6002 : 6002 : 6002 : 6002 : 6010 : 6010 : 6010 : 6010 : 6010 : 6010 : 6010 :
~~~~~~

----
x= 6400: 6600: 6800: 7000: 7200: 7400: 7600: 7800: 8000: 8200: 8400: 8600: 8800: 9000: 9200: 9400:
----------:------:------:------:------:------:------:------:------:------:------:------:------:------:------:------:
Qc : 0.083: 0.092: 0.101: 0.111: 0.120: 0.130: 0.139: 0.148: 0.154: 0.157: 0.158: 0.156: 0.152: 0.145: 0.137: 0.129:
Cc : 0.042: 0.046: 0.050: 0.055: 0.060: 0.065: 0.070: 0.074: 0.077: 0.079: 0.079: 0.078: 0.076: 0.073: 0.069: 0.064:
Фоп: 132 : 136 : 139 : 143 : 147 : 152 : 157 : 163 : 169 : 176 : 182 : 188 : 195 : 201 : 206 : 211 :
Uоп: 9.00 : 9.00 : 9.00 : 9.00 : 9.00 : 9.00 : 9.00 : 9.00 : 9.00 : 9.00 : 9.00 : 9.00 : 9.00 : 9.00 : 9.00 : 9.00 :
: : : : : : : : : : : : : : : : :
Ви : 0.059: 0.066: 0.072: 0.080: 0.086: 0.094: 0.100: 0.107: 0.111: 0.116: 0.114: 0.110: 0.109: 0.103: 0.094: 0.087:
Ки : 6003 : 6003 : 6003 : 6003 : 6003 : 6003 : 6003 : 6003 : 6003 : 6003 : 6003 : 6003 : 6003 : 6003 : 6003 : 6003 :
Ви : 0.014: 0.014: 0.016: 0.017: 0.019: 0.020: 0.022: 0.023: 0.024: 0.023: 0.025: 0.027: 0.024: 0.024: 0.024: 0.023:
Ки : 6009 : 6009 : 6009 : 6009 : 6009 : 6009 : 6009 : 6009 : 6009 : 6009 : 6009 : 6009 : 6009 : 6009 : 6009 : 6009 :
Ви : 0.004: 0.005: 0.005: 0.006: 0.006: 0.007: 0.007: 0.007: 0.008: 0.007: 0.008: 0.008: 0.007: 0.007: 0.007: 0.007:
Ки : 6010 : 6010 : 6010 : 6010 : 6010 : 6010 : 6010 : 6010 : 6010 : 6010 : 6010 : 6010 : 6010 : 6010 : 6010 : 6010 :
~~~~~~

----
x= 9600: 9800: 10000: 10200: 10400: 10600: 10800: 11000: 11200: 11400: 11600: 11800: 12000: 12200: 12400: 12600:
----------:------:------:------:------:------:------:------:------:------:------:------:------:------:------:------:
Qc : 0.120: 0.111: 0.103: 0.095: 0.087: 0.080: 0.073: 0.067: 0.061: 0.056: 0.051: 0.046: 0.042: 0.038: 0.035: 0.032:
Cc : 0.060: 0.056: 0.051: 0.047: 0.044: 0.040: 0.037: 0.033: 0.031: 0.028: 0.026: 0.023: 0.021: 0.019: 0.017: 0.016:
Фоп: 216 : 220 : 224 : 227 : 230 : 232 : 235 : 237 : 239 : 240 : 242 : 243 : 244 : 245 : 246 : 247 :
Uоп: 9.00 : 9.00 : 9.00 : 9.00 : 9.00 : 9.00 : 9.00 : 9.00 : 9.00 : 9.00 : 9.00 : 9.00 : 9.00 : 9.00 : 9.00 : 9.00 :
: : : : : : : : : : : : : : : : :
Ви : 0.080: 0.073: 0.066: 0.060: 0.054: 0.049: 0.044: 0.040: 0.037: 0.034: 0.030: 0.027: 0.025: 0.022: 0.020: 0.018:
Ки : 6003 : 6003 : 6003 : 6003 : 6003 : 6003 : 6003 : 6003 : 6003 : 6003 : 6003 : 6003 : 6003 : 6003 : 6003 : 6003 :
Ви : 0.021: 0.019: 0.017: 0.016: 0.015: 0.014: 0.012: 0.011: 0.010: 0.009: 0.008: 0.008: 0.007: 0.006: 0.006: 0.005:
Ки : 6009 : 6009 : 6009 : 6009 : 6009 : 6009 : 6009 : 6009 : 6009 : 6009 : 6009 : 6009 : 6009 : 6009 : 6009 : 6009 :
Ви : 0.006: 0.006: 0.006: 0.006: 0.007: 0.006: 0.007: 0.006: 0.006: 0.006: 0.005: 0.005: 0.004: 0.004: 0.004: 0.004:
Ки : 6010 : 6010 : 6002 : 6002 : 6002 : 6002 : 6002 : 6002 : 6002 : 6002 : 6002 : 6002 : 6002 : 6002 : 6002 : 6002 :
~~~~~~

----
x= 12800: 13000: 13200: 13400: 13600: 13800: 14000: 14200: 14400: 14600: 14800: 15000:
----------:------:------:------:------:------:------:------:------:------:------:------:
Qc : 0.030: 0.028: 0.026: 0.025: 0.024: 0.022: 0.021: 0.020: 0.019: 0.018: 0.017: 0.016:
Cc : 0.015: 0.014: 0.013: 0.012: 0.012: 0.011: 0.011: 0.010: 0.009: 0.009: 0.008: 0.008:
Фоп: 248 : 249 : 249 : 249 : 250 : 251 : 251 : 252 : 252 : 253 : 253 : 254 :
Uоп: 9.00 : 9.00 : 9.00 : 9.00 : 9.00 : 9.00 : 9.00 : 9.00 : 9.00 : 9.00 : 9.00 : 9.00 :
: : : : : : : : : : : : :
Ви : 0.017: 0.015: 0.014: 0.012: 0.012: 0.011: 0.010: 0.009: 0.008: 0.008: 0.007: 0.007:
Ки : 6003 : 6003 : 6003 : 6003 : 6003 : 6003 : 6003 : 6003 : 6003 : 6003 : 6003 : 6003 :
Ви : 0.005: 0.004: 0.004: 0.003: 0.003: 0.003: 0.003: 0.003: 0.003: 0.003: 0.003: 0.003:
Ки : 6009 : 6009 : 6009 : 6009 : 6009 : 6009 : 6014 : 6014 : 6014 : 6014 : 6014 : 6014 :
Ви : 0.003: 0.003: 0.003: 0.003: 0.003: 0.003: 0.003: 0.003: 0.002: 0.002: 0.002: 0.002:
Ки : 6002 : 6002 : 6002 : 6014 : 6014 : 6014 : 6009 : 6009 : 6009 : 6009 : 6009 : 6009 :
~~~~~~

y= 10000 : Y-строка 26 Cmax= 0.191 долей ПДК (x= 8400.0; напр.ветра=182)
----------:
x= 0 : 200: 400: 600: 800: 1000: 1200: 1400: 1600: 1800: 2000: 2200: 2400: 2600: 2800: 3000:
----------:------:------:------:------:------:------:------:------:------:------:------:------:------:------:------:
Qc : 0.009: 0.009: 0.010: 0.011: 0.011: 0.012: 0.013: 0.013: 0.014: 0.015: 0.016: 0.017: 0.018: 0.019: 0.021: 0.022:
Cc : 0.004: 0.005: 0.005: 0.005: 0.006: 0.006: 0.006: 0.007: 0.007: 0.008: 0.008: 0.009: 0.009: 0.010: 0.010: 0.011:
Фоп: 101 : 101 : 102 : 102 : 102 : 103 : 103 : 103 : 104 : 104 : 104 : 105 : 105 : 106 : 106 : 107 :
Uоп: 9.00 : 9.00 : 9.00 : 9.00 : 9.00 : 9.00 : 9.00 : 9.00 : 9.00 : 9.00 : 9.00 : 9.00 : 9.00 : 9.00 : 9.00 : 9.00 :
: : : : : : : : : : : : : : : : :
Ви : 0.005: 0.005: 0.005: 0.005: 0.006: 0.006: 0.006: 0.007: 0.007: 0.008: 0.008: 0.009: 0.010: 0.010: 0.011: 0.012:
Ки : 6003 : 6003 : 6003 : 6003 : 6003 : 6003 : 6003 : 6003 : 6003 : 6003 : 6003 : 6003 : 6003 : 6003 : 6003 : 6003 :
Ви : 0.001: 0.002: 0.002: 0.002: 0.002: 0.002: 0.002: 0.002: 0.002: 0.002: 0.002: 0.003: 0.003: 0.003: 0.003: 0.003:
Ки : 6002 : 6002 : 6002 : 6002 : 6002 : 6002 : 6002 : 6002 : 6002 : 6002 : 6002 : 6002 : 6002 : 6002 : 6002 : 6002 :
Ви : 0.001: 0.001: 0.001: 0.001: 0.001: 0.001: 0.002: 0.002: 0.002: 0.002: 0.002: 0.002: 0.002: 0.002: 0.003: 0.003:
Ки : 6009 : 6009 : 6009 : 6009 : 6009 : 6009 : 6009 : 6009 : 6009 : 6009 : 6009 : 6009 : 6009 : 6009 : 6009 : 6009 :
~~~~~~

----
x= 3200: 3400: 3600: 3800: 4000: 4200: 4400: 4600: 4800: 5000: 5200: 5400: 5600: 5800: 6000: 6200:
----------:------:------:------:------:------:------:------:------:------:------:------:------:------:------:------:
Qc : 0.024: 0.026: 0.028: 0.030: 0.032: 0.035: 0.038: 0.041: 0.045: 0.049: 0.053: 0.057: 0.062: 0.068: 0.075: 0.082:
Cc : 0.012: 0.013: 0.014: 0.015: 0.016: 0.018: 0.019: 0.021: 0.022: 0.025: 0.027: 0.029: 0.031: 0.034: 0.037: 0.041:
Фоп: 108 : 108 : 109 : 110 : 111 : 112 : 112 : 113 : 114 : 116 : 117 : 118 : 120 : 122 : 124 : 126 :
Uоп: 9.00 : 9.00 : 9.00 : 9.00 : 9.00 : 9.00 : 9.00 : 9.00 : 9.00 : 9.00 : 9.00 : 9.00 : 9.00 : 9.00 : 9.00 : 9.00 :
: : : : : : : : : : : : : : : : :
Ви : 0.013: 0.015: 0.016: 0.017: 0.019: 0.021: 0.023: 0.026: 0.029: 0.032: 0.035: 0.039: 0.043: 0.048: 0.053: 0.058:
Ки : 6003 : 6003 : 6003 : 6003 : 6003 : 6003 : 6003 : 6003 : 6003 : 6003 : 6003 : 6003 : 6003 : 6003 : 6003 : 6003 :
Ви : 0.004: 0.003: 0.004: 0.004: 0.004: 0.005: 0.005: 0.006: 0.007: 0.007: 0.008: 0.009: 0.010: 0.011: 0.012: 0.013:
Ки : 6002 : 6009 : 6009 : 6009 : 6009 : 6009 : 6009 : 6009 : 6009 : 6009 : 6009 : 6009 : 6009 : 6009 : 6009 : 6009 :
Ви : 0.003: 0.003: 0.004: 0.004: 0.004: 0.004: 0.003: 0.003: 0.002: 0.002: 0.003: 0.003: 0.003: 0.004: 0.004: 0.004:
Ки : 6009 : 6002 : 6002 : 6002 : 6002 : 6002 : 6002 : 6002 : 6002 : 6002 : 6010 : 6010 : 6010 : 6010 : 6010 : 6010 :
~~~~~~

```
~~~~~~~~~~~~~~~~~~~~~~~~~~~~~~~~~~~~~~~~~~~~~~~~~~~~~~~~~~~~~~~~~~~~~~~~~~~~~~~~~~~~~~~~~~~~~~~~~~~~~~~~~~~~~~~~~~~~~~~~~~~~~~~
~~~~~~~~
----__________________________________________________________________________________________________________________________
 x=  6400:  6600:  6800:  7000:  7200:  7400:  7600:  7800:  8000:  8200:  8400:  8600:  8800:  9000:  9200:  9400:
----------:------:------:------:------:------:------:------:------:------:------:------:------:------:------:------:
Qc : 0.092: 0.102: 0.113: 0.125: 0.138: 0.152: 0.165: 0.176: 0.185: 0.190: 0.191: 0.188: 0.181: 0.172: 0.161: 0.149:
Сс : 0.046: 0.051: 0.056: 0.063: 0.069: 0.076: 0.082: 0.088: 0.092: 0.095: 0.095: 0.094: 0.091: 0.086: 0.080: 0.074:
Фоп:  129 :  132 :  136 :  140 :  144 :  149 :  155 :  161 :  168 :  175 :  182 :  190 :  196 :  203 :  209 :  214 :
Uоп: 9.00 : 9.00 : 9.00 : 9.00 : 9.00 : 9.00 : 9.00 : 9.00 : 9.00 : 9.00 : 9.00 : 9.00 : 9.00 : 9.00 : 9.00 : 9.00 :
   :      :      :      :      :      :      :      :      :      :      :      :      :      :      :      :      :
Ви : 0.065: 0.073: 0.082: 0.092: 0.101: 0.111: 0.122: 0.129: 0.137: 0.140: 0.138: 0.139: 0.127: 0.121: 0.112: 0.100:
Ки : 6003 : 6003 : 6003 : 6003 : 6003 : 6003 : 6003 : 6003 : 6003 : 6003 : 6003 : 6003 : 6003 : 6003 : 6003 : 6003 :
Ви : 0.015: 0.016: 0.017: 0.018: 0.021: 0.023: 0.024: 0.026: 0.027: 0.028: 0.030: 0.028: 0.031: 0.029: 0.028: 0.027:
Ки : 6009 : 6009 : 6009 : 6009 : 6009 : 6009 : 6009 : 6009 : 6009 : 6009 : 6009 : 6009 : 6009 : 6009 : 6009 : 6009 :
Ви : 0.005: 0.005: 0.006: 0.006: 0.007: 0.008: 0.008: 0.008: 0.009: 0.009: 0.009: 0.008: 0.009: 0.008: 0.008: 0.008:
Ки : 6010 : 6010 : 6010 : 6010 : 6010 : 6010 : 6010 : 6010 : 6010 : 6010 : 6010 : 6012 : 6010 : 6010 : 6010 : 6010 :
~~~~~~~~~~~~~~~~~~~~~~~~~~~~~~~~~~~~~~~~~~~~~~~~~~~~~~~~~~~~~~~~~~~~~~~~~~~~~~~~~~~~~~~~~~~~~~~~~~~~~~~~~~~~~~~~~~~~~~~~~~~~~~~
~~~~~~~~
----__________________________________________________________________________________________________________________________
 x=  9600:  9800: 10000: 10200: 10400: 10600: 10800: 11000: 11200: 11400: 11600: 11800: 12000: 12200: 12400: 12600:
----------:------:------:------:------:------:------:------:------:------:------:------:------:------:------:------:
Qc : 0.137: 0.126: 0.115: 0.105: 0.095: 0.087: 0.079: 0.072: 0.065: 0.059: 0.054: 0.049: 0.044: 0.040: 0.036: 0.034:
Сс : 0.069: 0.063: 0.058: 0.052: 0.048: 0.043: 0.039: 0.036: 0.032: 0.030: 0.027: 0.024: 0.022: 0.020: 0.018: 0.017:
Фоп:  219 :  223 :  227 :  230 :  233 :  236 :  238 :  240 :  242 :  243 :  245 :  246 :  247 :  248 :  249 :  249 :
Uоп: 9.00 : 9.00 : 9.00 : 9.00 : 9.00 : 9.00 : 9.00 : 9.00 : 9.00 : 9.00 : 9.00 : 9.00 : 9.00 : 9.00 : 9.00 : 9.00 :
   :      :      :      :      :      :      :      :      :      :      :      :      :      :      :      :      :
Ви : 0.091: 0.081: 0.073: 0.065: 0.059: 0.053: 0.047: 0.043: 0.039: 0.035: 0.032: 0.029: 0.026: 0.023: 0.021: 0.019:
Ки : 6003 : 6003 : 6003 : 6003 : 6003 : 6003 : 6003 : 6003 : 6003 : 6003 : 6003 : 6003 : 6003 : 6003 : 6003 : 6003 :
Ви : 0.024: 0.022: 0.020: 0.018: 0.016: 0.014: 0.013: 0.012: 0.011: 0.010: 0.009: 0.008: 0.007: 0.007: 0.006: 0.005:
Ки : 6009 : 6009 : 6009 : 6009 : 6009 : 6009 : 6009 : 6009 : 6009 : 6009 : 6009 : 6009 : 6009 : 6009 : 6009 : 6009 :
Ви : 0.007: 0.007: 0.006: 0.007: 0.007: 0.008: 0.008: 0.007: 0.007: 0.006: 0.006: 0.005: 0.005: 0.004: 0.004: 0.004:
Ки : 6010 : 6010 : 6002 : 6002 : 6002 : 6002 : 6002 : 6002 : 6002 : 6002 : 6002 : 6002 : 6002 : 6002 : 6002 : 6002 :
~~~~~~~~~~~~~~~~~~~~~~~~~~~~~~~~~~~~~~~~~~~~~~~~~~~~~~~~~~~~~~~~~~~~~~~~~~~~~~~~~~~~~~~~~~~~~~~~~~~~~~~~~~~~~~~~~~~~~~~~~~~~~~~
~~~~~~~~
----_____________________________________________________________________________________________
 x=  12800: 13000: 13200: 13400: 13600: 13800: 14000: 14200: 14400: 14600: 14800: 15000:
----------:------:------:------:------:------:------:------:------:------:------:------:
Qc : 0.031: 0.030: 0.028: 0.026: 0.025: 0.024: 0.022: 0.021: 0.020: 0.019: 0.017: 0.016:
Сс : 0.016: 0.015: 0.014: 0.013: 0.013: 0.012: 0.011: 0.010: 0.010: 0.009: 0.009: 0.008:
Фоп:  250 :  250 :  251 :  251 :  252 :  252 :  253 :  253 :  254 :  255 :  255 :  256 :
Uоп: 9.00 : 9.00 : 9.00 : 9.00 : 9.00 : 9.00 : 9.00 : 9.00 : 9.00 : 9.00 : 9.00 : 9.00 :
   :      :      :      :      :      :      :      :      :      :      :      :      :
Ви : 0.017: 0.015: 0.014: 0.013: 0.012: 0.011: 0.010: 0.009: 0.009: 0.008: 0.008: 0.007:
Ки : 6003 : 6003 : 6003 : 6003 : 6003 : 6003 : 6003 : 6003 : 6003 : 6003 : 6003 : 6003 :
Ви : 0.005: 0.004: 0.004: 0.004: 0.004: 0.004: 0.004: 0.004: 0.004: 0.003: 0.003: 0.003:
Ки : 6009 : 6009 : 6009 : 6009 : 6014 : 6014 : 6014 : 6014 : 6014 : 6014 : 6014 : 6014 :
Ви : 0.003: 0.003: 0.003: 0.004: 0.003: 0.003: 0.003: 0.003: 0.002: 0.002: 0.002: 0.002:
Ки : 6002 : 6002 : 6002 : 6014 : 6009 : 6009 : 6009 : 6009 : 6009 : 6009 : 6009 : 6009 :
~~~~~~~~~~~~~~~~~~~~~~~~~~~~~~~~~~~~~~~~~~~~~~~~~~~~~~~~~~~~~~~~~~~~~~~~~~~~~~~~~~~~~~~~~~~~~~~~~~~~~~~~~~

____________
 y=  9800 : Y-строка 27  Cmax=  0.236 долей ПДК (x=  8400.0; напр.ветра=183)
----------:______________________________________________________________________________________________________________
 x=     0 :   200:   400:   600:   800:  1000:  1200:  1400:  1600:  1800:  2000:  2200:  2400:  2600:  2800:  3000:
----------:------:------:------:------:------:------:------:------:------:------:------:------:------:------:------:
Qc : 0.009: 0.010: 0.010: 0.011: 0.011: 0.012: 0.013: 0.014: 0.014: 0.015: 0.016: 0.017: 0.019: 0.020: 0.021: 0.023:
Сс : 0.005: 0.005: 0.005: 0.005: 0.006: 0.006: 0.006: 0.007: 0.007: 0.008: 0.008: 0.009: 0.009: 0.010: 0.011: 0.012:
Фоп:  100 :  100 :  100 :  100 :  101 :  101 :  101 :  102 :  102 :  102 :  103 :  103 :  104 :  104 :  105 :  105 :
Uоп: 9.00 : 9.00 : 9.00 : 9.00 : 9.00 : 9.00 : 9.00 : 9.00 : 9.00 : 9.00 : 9.00 : 9.00 : 9.00 : 9.00 : 9.00 : 9.00 :
   :      :      :      :      :      :      :      :      :      :      :      :      :      :      :      :      :
Ви : 0.005: 0.005: 0.005: 0.005: 0.006: 0.006: 0.007: 0.007: 0.007: 0.008: 0.009: 0.009: 0.010: 0.011: 0.011: 0.013:
Ки : 6003 : 6003 : 6003 : 6003 : 6003 : 6003 : 6003 : 6003 : 6003 : 6003 : 6003 : 6003 : 6003 : 6003 : 6003 : 6003 :
Ви : 0.002: 0.002: 0.002: 0.002: 0.002: 0.002: 0.002: 0.002: 0.002: 0.002: 0.003: 0.003: 0.003: 0.003: 0.004: 0.003:
Ки : 6002 : 6002 : 6002 : 6002 : 6002 : 6002 : 6002 : 6002 : 6002 : 6002 : 6002 : 6002 : 6002 : 6002 : 6002 : 6002 :
Ви : 0.001: 0.001: 0.001: 0.001: 0.001: 0.002: 0.002: 0.002: 0.002: 0.002: 0.002: 0.002: 0.002: 0.003: 0.003: 0.003:
Ки : 6009 : 6009 : 6009 : 6009 : 6009 : 6009 : 6009 : 6009 : 6009 : 6009 : 6009 : 6009 : 6009 : 6009 : 6009 : 6009 :
~~~~~~~~~~~~~~~~~~~~~~~~~~~~~~~~~~~~~~~~~~~~~~~~~~~~~~~~~~~~~~~~~~~~~~~~~~~~~~~~~~~~~~~~~~~~~~~~~~~~~~~~~~~~~~~~~~~~~~~~~~~~~~~
~~~~~~~~
----__________________________________________________________________________________________________________________________
 x=  3200:  3400:  3600:  3800:  4000:  4200:  4400:  4600:  4800:  5000:  5200:  5400:  5600:  5800:  6000:  6200:
----------:------:------:------:------:------:------:------:------:------:------:------:------:------:------:------:
Qc : 0.025: 0.027: 0.029: 0.031: 0.034: 0.037: 0.040: 0.044: 0.048: 0.052: 0.056: 0.061: 0.066: 0.073: 0.080: 0.089:
Сс : 0.012: 0.013: 0.015: 0.016: 0.017: 0.018: 0.020: 0.022: 0.024: 0.026: 0.028: 0.030: 0.033: 0.036: 0.040: 0.045:
Фоп:  106 :  106 :  107 :  108 :  108 :  109 :  110 :  111 :  112 :  113 :  114 :  115 :  117 :  118 :  120 :  123 :
Uоп: 9.00 : 9.00 : 9.00 : 9.00 : 9.00 : 9.00 : 9.00 : 9.00 : 9.00 : 9.00 : 9.00 : 9.00 : 9.00 : 9.00 : 9.00 : 9.00 :
   :      :      :      :      :      :      :      :      :      :      :      :      :      :      :      :      :
Ви : 0.014: 0.015: 0.016: 0.018: 0.020: 0.022: 0.024: 0.027: 0.030: 0.034: 0.037: 0.041: 0.045: 0.050: 0.056: 0.064:
Ки : 6003 : 6003 : 6003 : 6003 : 6003 : 6003 : 6003 : 6003 : 6003 : 6003 : 6003 : 6003 : 6003 : 6003 : 6003 : 6003 :
Ви : 0.004: 0.004: 0.004: 0.004: 0.005: 0.005: 0.006: 0.006: 0.007: 0.008: 0.009: 0.010: 0.010: 0.012: 0.013: 0.014:
Ки : 6002 : 6002 : 6002 : 6002 : 6009 : 6009 : 6009 : 6009 : 6009 : 6009 : 6009 : 6009 : 6009 : 6009 : 6009 : 6009 :
Ви : 0.003: 0.004: 0.004: 0.004: 0.004: 0.004: 0.004: 0.004: 0.003: 0.003: 0.003: 0.003: 0.003: 0.004: 0.004: 0.005:
Ки : 6009 : 6009 : 6009 : 6009 : 6002 : 6002 : 6002 : 6002 : 6002 : 6002 : 6010 : 6010 : 6010 : 6010 : 6010 : 6010 :
~~~~~~~~~~~~~~~~~~~~~~~~~~~~~~~~~~~~~~~~~~~~~~~~~~~~~~~~~~~~~~~~~~~~~~~~~~~~~~~~~~~~~~~~~~~~~~~~~~~~~~~~~~~~~~~~~~~~~~~~~~~~~~~
~~~~~~~~
```

----____
x= 6400: 6600: 6800: 7000: 7200: 7400: 7600: 7800: 8000: 8200: 8400: 8600: 8800: 9000: 9200: 9400:
----------:------:------:------:------:------:------:------:------:------:------:------:------:------:------:------:
Qc : 0.100: 0.112: 0.126: 0.142: 0.160: 0.178: 0.197: 0.213: 0.226: 0.233: 0.236: 0.231: 0.221: 0.207: 0.191: 0.174:
Cc : 0.050: 0.056: 0.063: 0.071: 0.080: 0.089: 0.098: 0.107: 0.113: 0.117: 0.118: 0.116: 0.111: 0.104: 0.095: 0.087:
Фоп: 125 : 128 : 132 : 136 : 140 : 146 : 152 : 159 : 166 : 175 : 183 : 191 : 199 : 206 : 212 : 218 :
Uоп: 9.00 : 9.00 : 9.00 : 9.00 : 9.00 : 9.00 : 9.00 : 9.00 : 9.00 : 9.00 : 9.00 : 9.00 : 9.00 : 9.00 : 9.00 : 9.00 :
   :   :   :   :   :   :   :   :   :   :   :   :   :   :   :   :   :
Ви : 0.071: 0.080: 0.092: 0.105: 0.116: 0.133: 0.148: 0.162: 0.168: 0.180: 0.178: 0.170: 0.161: 0.147: 0.130: 0.118:
Ки : 6003 : 6003 : 6003 : 6003 : 6003 : 6003 : 6003 : 6003 : 6003 : 6003 : 6003 : 6003 : 6003 : 6003 : 6003 : 6003 :
Ви : 0.016: 0.018: 0.019: 0.021: 0.024: 0.025: 0.027: 0.028: 0.032: 0.029: 0.032: 0.034: 0.034: 0.035: 0.034: 0.031:
Ки : 6009 : 6009 : 6009 : 6009 : 6009 : 6009 : 6009 : 6009 : 6009 : 6009 : 6009 : 6009 : 6009 : 6009 : 6009 : 6009 :
Ви : 0.005: 0.006: 0.006: 0.007: 0.008: 0.008: 0.009: 0.009: 0.010: 0.010: 0.010: 0.011: 0.010: 0.010: 0.010: 0.009:
Ки : 6010 : 6010 : 6010 : 6010 : 6010 : 6010 : 6010 : 6010 : 6010 : 6012 : 6012 : 6012 : 6012 : 6010 : 6010 : 6010 :
~~~~~~
~~~~~~~~
----____
x= 9600: 9800: 10000: 10200: 10400: 10600: 10800: 11000: 11200: 11400: 11600: 11800: 12000: 12200: 12400: 12600:
----------:------:------:------:------:------:------:------:------:------:------:------:------:------:------:------:
Qc : 0.158: 0.143: 0.129: 0.116: 0.104: 0.094: 0.084: 0.076: 0.069: 0.062: 0.056: 0.051: 0.046: 0.042: 0.038: 0.036:
Cc : 0.079: 0.071: 0.064: 0.058: 0.052: 0.047: 0.042: 0.038: 0.034: 0.031: 0.028: 0.026: 0.023: 0.021: 0.019: 0.018:
Фоп: 223 : 227 : 231 : 234 : 237 : 239 : 241 : 243 : 245 : 246 : 247 : 249 : 249 : 250 : 251 : 251 :
Uоп: 9.00 : 9.00 : 9.00 : 9.00 : 9.00 : 9.00 : 9.00 : 9.00 : 9.00 : 9.00 : 9.00 : 9.00 : 9.00 : 9.00 : 9.00 : 9.00 :
   :   :   :   :   :   :   :   :   :   :   :   :   :   :   :   :   :
Ви : 0.104: 0.092: 0.081: 0.072: 0.063: 0.056: 0.050: 0.045: 0.041: 0.037: 0.033: 0.030: 0.027: 0.024: 0.022: 0.019:
Ки : 6003 : 6003 : 6003 : 6003 : 6003 : 6003 : 6003 : 6003 : 6003 : 6003 : 6003 : 6003 : 6003 : 6003 : 6003 : 6003 :
Ви : 0.028: 0.026: 0.022: 0.020: 0.018: 0.016: 0.014: 0.013: 0.011: 0.010: 0.009: 0.008: 0.008: 0.007: 0.006: 0.005:
Ки : 6009 : 6009 : 6009 : 6009 : 6009 : 6009 : 6009 : 6009 : 6009 : 6009 : 6009 : 6009 : 6009 : 6009 : 6009 : 6009 :
Ви : 0.008: 0.007: 0.008: 0.008: 0.009: 0.009: 0.008: 0.008: 0.007: 0.006: 0.006: 0.005: 0.005: 0.005: 0.004: 0.004:
Ки : 6010 : 6010 : 6002 : 6002 : 6002 : 6002 : 6002 : 6002 : 6002 : 6002 : 6002 : 6002 : 6002 : 6002 : 6002 : 6002 :
~~~~~~
~~~~~~~~
----____
x= 12800: 13000: 13200: 13400: 13600: 13800: 14000: 14200: 14400: 14600: 14800: 15000:
----------:------:------:------:------:------:------:------:------:------:------:------:
Qc : 0.033: 0.032: 0.030: 0.028: 0.027: 0.025: 0.024: 0.022: 0.021: 0.019: 0.018: 0.017:
Cc : 0.017: 0.016: 0.015: 0.014: 0.013: 0.013: 0.012: 0.011: 0.010: 0.010: 0.009: 0.008:
Фоп: 252 : 252 : 253 : 253 : 254 : 254 : 255 : 255 : 256 : 256 : 257 : 257 :
Uоп: 9.00 : 9.00 : 9.00 : 9.00 : 9.00 : 9.00 : 9.00 : 9.00 : 9.00 : 9.00 : 9.00 : 9.00 :
   :   :   :   :   :   :   :   :   :   :   :   :   :
Ви : 0.018: 0.016: 0.014: 0.013: 0.012: 0.011: 0.010: 0.009: 0.009: 0.008: 0.008: 0.007:
Ки : 6003 : 6003 : 6003 : 6003 : 6003 : 6003 : 6003 : 6003 : 6003 : 6003 : 6003 : 6003 :
Ви : 0.005: 0.004: 0.004: 0.005: 0.004: 0.005: 0.005: 0.005: 0.004: 0.004: 0.004: 0.004:
Ки : 6009 : 6009 : 6009 : 6014 : 6014 : 6014 : 6014 : 6014 : 6014 : 6014 : 6014 : 6014 :
Ви : 0.004: 0.003: 0.004: 0.004: 0.003: 0.003: 0.003: 0.003: 0.002: 0.002: 0.002: 0.002:
Ки : 6002 : 6014 : 6014 : 6009 : 6009 : 6009 : 6009 : 6009 : 6009 : 6009 : 6009 : 6009 :
~~~~~~
____
y= 9600 : Y-строка 28 Cmax= 0.297 долей ПДК (x= 8400.0; напр.ветра=183)
----------:____
x=   0 :   200:   400:   600:   800: 1000: 1200: 1400: 1600: 1800: 2000: 2200: 2400: 2600: 2800: 3000:
----------:------:------:------:------:------:------:------:------:------:------:------:------:------:------:------:
Qc : 0.009: 0.010: 0.010: 0.011: 0.012: 0.012: 0.013: 0.014: 0.015: 0.016: 0.017: 0.018: 0.019: 0.021: 0.022: 0.024:
Cc : 0.005: 0.005: 0.005: 0.005: 0.006: 0.006: 0.006: 0.007: 0.007: 0.008: 0.008: 0.009: 0.010: 0.010: 0.011: 0.012:
Фоп: 98 :   99 :   99 :   99 :   99 : 100 : 100 : 100 : 100 : 101 : 101 : 101 : 102 : 102 : 103 : 103 :
Uоп: 9.00 : 9.00 : 9.00 : 9.00 : 9.00 : 9.00 : 9.00 : 9.00 : 9.00 : 9.00 : 9.00 : 9.00 : 9.00 : 9.00 : 9.00 : 9.00 :
   :   :   :   :   :   :   :   :   :   :   :   :   :   :   :   :   :
Ви : 0.005: 0.005: 0.005: 0.006: 0.006: 0.006: 0.007: 0.007: 0.008: 0.008: 0.009: 0.009: 0.010: 0.011: 0.012: 0.013:
Ки : 6003 : 6003 : 6003 : 6003 : 6003 : 6003 : 6003 : 6003 : 6003 : 6003 : 6003 : 6003 : 6003 : 6003 : 6003 : 6003 :
Ви : 0.002: 0.002: 0.002: 0.002: 0.002: 0.002: 0.002: 0.002: 0.002: 0.003: 0.003: 0.003: 0.003: 0.003: 0.004: 0.004:
Ки : 6002 : 6002 : 6002 : 6002 : 6002 : 6002 : 6002 : 6002 : 6002 : 6002 : 6002 : 6002 : 6002 : 6002 : 6002 : 6002 :
Ви : 0.001: 0.001: 0.001: 0.001: 0.001: 0.001: 0.002: 0.002: 0.002: 0.002: 0.002: 0.002: 0.002: 0.003: 0.003: 0.003:
Ки : 6009 : 6009 : 6009 : 6009 : 6009 : 6009 : 6009 : 6009 : 6009 : 6009 : 6009 : 6009 : 6009 : 6009 : 6009 : 6009 :
~~~~~~
~~~~~~~~
----____
x= 3200: 3400: 3600: 3800: 4000: 4200: 4400: 4600: 4800: 5000: 5200: 5400: 5600: 5800: 6000: 6200:
----------:------:------:------:------:------:------:------:------:------:------:------:------:------:------:------:
Qc : 0.026: 0.028: 0.030: 0.033: 0.036: 0.039: 0.042: 0.046: 0.050: 0.055: 0.059: 0.064: 0.070: 0.077: 0.086: 0.096:
Cc : 0.013: 0.014: 0.015: 0.016: 0.018: 0.019: 0.021: 0.023: 0.025: 0.027: 0.030: 0.032: 0.035: 0.039: 0.043: 0.048:
Фоп: 104 : 104 : 105 : 105 : 106 : 107 : 107 : 108 : 109 : 110 : 111 : 112 : 113 : 115 : 117 : 119 :
Uоп: 9.00 : 9.00 : 9.00 : 9.00 : 9.00 : 9.00 : 9.00 : 9.00 : 9.00 : 9.00 : 9.00 : 9.00 : 9.00 : 9.00 : 9.00 : 9.00 :
   :   :   :   :   :   :   :   :   :   :   :   :   :   :   :   :   :
Ви : 0.014: 0.015: 0.017: 0.018: 0.020: 0.022: 0.025: 0.028: 0.032: 0.035: 0.039: 0.043: 0.048: 0.054: 0.061: 0.069:
Ки : 6003 : 6003 : 6003 : 6003 : 6003 : 6003 : 6003 : 6003 : 6003 : 6003 : 6003 : 6003 : 6003 : 6003 : 6003 : 6003 :
Ви : 0.004: 0.004: 0.005: 0.004: 0.005: 0.005: 0.006: 0.006: 0.007: 0.008: 0.009: 0.010: 0.011: 0.012: 0.013: 0.015:
Ки : 6002 : 6002 : 6002 : 6009 : 6002 : 6009 : 6009 : 6009 : 6009 : 6009 : 6009 : 6009 : 6009 : 6009 : 6009 : 6009 :
Ви : 0.003: 0.004: 0.004: 0.004: 0.005: 0.005: 0.004: 0.004: 0.004: 0.003: 0.003: 0.003: 0.004: 0.004: 0.004: 0.005:
Ки : 6009 : 6009 : 6009 : 6002 : 6009 : 6002 : 6002 : 6002 : 6002 : 6002 : 6010 : 6010 : 6010 : 6010 : 6010 : 6010 :
~~~~~~
~~~~~~~~
----____
x= 6400: 6600: 6800: 7000: 7200: 7400: 7600: 7800: 8000: 8200: 8400: 8600: 8800: 9000: 9200: 9400:
~~~~~~~~

----------:------:------:------:------:------:------:------:------:------:------:------:------:------:------:------:
Qc : 0.109: 0.124: 0.142: 0.162: 0.186: 0.211: 0.238: 0.263: 0.283: 0.295: 0.297: 0.291: 0.275: 0.253: 0.229: 0.205:
Сс : 0.055: 0.062: 0.071: 0.081: 0.093: 0.106: 0.119: 0.131: 0.142: 0.148: 0.149: 0.145: 0.137: 0.127: 0.114: 0.102:
Фоп: 121 : 124 : 127 : 131 : 136 : 141 : 148 : 156 : 164 : 174 : 183 : 193 : 202 : 210 : 217 : 222 :
Uоп: 9.00 : 9.00 : 9.00 : 9.00 : 9.00 : 9.00 : 9.00 : 9.00 : 9.00 : 9.00 : 9.00 : 9.00 : 9.00 : 9.00 : 9.00 : 9.00 :
: : : : : : : : : : : : : : : : :
Ви : 0.078: 0.090: 0.102: 0.118: 0.138: 0.156: 0.181: 0.206: 0.218: 0.234: 0.225: 0.220: 0.203: 0.182: 0.160: 0.136:
Ки : 6003 : 6003 : 6003 : 6003 : 6003 : 6003 : 6003 : 6003 : 6003 : 6003 : 6003 : 6003 : 6003 : 6003 : 6003 : 6003 :
Ви : 0.017: 0.019: 0.022: 0.025: 0.026: 0.030: 0.031: 0.030: 0.035: 0.032: 0.039: 0.039: 0.041: 0.041: 0.039: 0.038:
Ки : 6009 : 6009 : 6009 : 6009 : 6009 : 6009 : 6009 : 6009 : 6009 : 6009 : 6009 : 6009 : 6009 : 6009 : 6009 : 6009 :
Ви : 0.006: 0.006: 0.007: 0.008: 0.009: 0.010: 0.011: 0.011: 0.012: 0.012: 0.014: 0.013: 0.013: 0.012: 0.010: 0.011:
Ки : 6010 : 6010 : 6010 : 6010 : 6010 : 6010 : 6010 : 6012 : 6012 : 6012 : 6012 : 6012 : 6012 : 6012 : 6010 : 6010 :
~~~~~~
~~~~~~~~
----____
x= 9600: 9800: 10000: 10200: 10400: 10600: 10800: 11000: 11200: 11400: 11600: 11800: 12000: 12200: 12400: 12600:
----------:------:------:------:------:------:------:------:------:------:------:------:------:------:------:------:
Qc : 0.183: 0.163: 0.144: 0.128: 0.114: 0.101: 0.090: 0.080: 0.072: 0.065: 0.059: 0.053: 0.048: 0.044: 0.041: 0.038:
Сс : 0.091: 0.081: 0.072: 0.064: 0.057: 0.051: 0.045: 0.040: 0.036: 0.033: 0.029: 0.027: 0.024: 0.022: 0.020: 0.019:
Фоп: 228 : 232 : 235 : 238 : 241 : 243 : 245 : 246 : 248 : 249 : 250 : 251 : 252 : 253 : 253 : 253 :
Uоп: 9.00 : 9.00 : 9.00 : 9.00 : 9.00 : 9.00 : 9.00 : 9.00 : 9.00 : 9.00 : 9.00 : 9.00 : 9.00 : 9.00 : 9.00 : 9.00 :
: : : : : : : : : : : : : : : : :
Ви : 0.120: 0.103: 0.089: 0.078: 0.068: 0.060: 0.053: 0.047: 0.043: 0.038: 0.035: 0.031: 0.028: 0.025: 0.022: 0.019:
Ки : 6003 : 6003 : 6003 : 6003 : 6003 : 6003 : 6003 : 6003 : 6003 : 6003 : 6003 : 6003 : 6003 : 6003 : 6003 : 6003 :
Ви : 0.032: 0.028: 0.026: 0.022: 0.019: 0.017: 0.015: 0.014: 0.012: 0.011: 0.010: 0.009: 0.008: 0.007: 0.006: 0.005:
Ки : 6009 : 6009 : 6009 : 6009 : 6009 : 6009 : 6009 : 6009 : 6009 : 6009 : 6009 : 6009 : 6009 : 6009 : 6009 : 6009 :
Ви : 0.009: 0.009: 0.009: 0.010: 0.010: 0.010: 0.009: 0.008: 0.008: 0.007: 0.006: 0.006: 0.005: 0.005: 0.004: 0.004:
Ки : 6010 : 6002 : 6002 : 6002 : 6002 : 6002 : 6002 : 6002 : 6002 : 6002 : 6002 : 6002 : 6002 : 6002 : 6002 : 6002 :
~~~~~~
~~~~~~~~
----____
x= 12800: 13000: 13200: 13400: 13600: 13800: 14000: 14200: 14400: 14600: 14800: 15000:
----------:------:------:------:------:------:------:------:------:------:------:------:
Qc : 0.036: 0.034: 0.032: 0.030: 0.028: 0.027: 0.025: 0.023: 0.021: 0.020: 0.019: 0.017:
Сс : 0.018: 0.017: 0.016: 0.015: 0.014: 0.013: 0.012: 0.012: 0.011: 0.010: 0.009: 0.009:
Фоп: 254 : 254 : 255 : 255 : 256 : 256 : 257 : 257 : 258 : 258 : 259 : 259 :
Uоп: 9.00 : 9.00 : 9.00 : 9.00 : 9.00 : 9.00 : 9.00 : 9.00 : 9.00 : 9.00 : 9.00 : 9.00 :
: : : : : : : : : : : : :
Ви : 0.018: 0.016: 0.015: 0.013: 0.012: 0.011: 0.011: 0.010: 0.009: 0.008: 0.008: 0.007:
Ки : 6003 : 6003 : 6003 : 6003 : 6003 : 6003 : 6003 : 6003 : 6003 : 6003 : 6003 : 6003 :
Ви : 0.005: 0.005: 0.005: 0.006: 0.006: 0.006: 0.005: 0.005: 0.005: 0.004: 0.004: 0.004:
Ки : 6009 : 6014 : 6014 : 6014 : 6014 : 6014 : 6014 : 6014 : 6014 : 6014 : 6014 : 6014 :
Ви : 0.004: 0.004: 0.004: 0.004: 0.003: 0.003: 0.003: 0.003: 0.003: 0.002: 0.002: 0.002:
Ки : 6014 : 6009 : 6009 : 6009 : 6009 : 6009 : 6009 : 6009 : 6009 : 6009 : 6009 : 6009 :
~~~~~~
____
y= 9400 : Y-строка 29 Cmax= 0.389 долей ПДК (x= 8400.0; напр.ветра=185)
----------:____
x= 0 : 200: 400: 600: 800: 1000: 1200: 1400: 1600: 1800: 2000: 2200: 2400: 2600: 2800: 3000:
----------:------:------:------:------:------:------:------:------:------:------:------:------:------:------:------:
Qc : 0.009: 0.010: 0.010: 0.011: 0.012: 0.012: 0.013: 0.014: 0.015: 0.016: 0.017: 0.018: 0.020: 0.021: 0.023: 0.025:
Сс : 0.005: 0.005: 0.005: 0.005: 0.006: 0.006: 0.007: 0.007: 0.007: 0.008: 0.009: 0.009: 0.010: 0.011: 0.011: 0.012:
Фоп: 97 : 97 : 97 : 98 : 98 : 98 : 98 : 98 : 99 : 99 : 99 : 100 : 100 : 100 : 101 : 101 :
Uоп: 9.00 : 9.00 : 9.00 : 9.00 : 9.00 : 9.00 : 9.00 : 9.00 : 9.00 : 9.00 : 9.00 : 9.00 : 9.00 : 9.00 : 9.00 : 9.00 :
: : : : : : : : : : : : : : : : :
Ви : 0.005: 0.005: 0.005: 0.006: 0.006: 0.006: 0.007: 0.007: 0.008: 0.008: 0.009: 0.009: 0.010: 0.011: 0.012: 0.013:
Ки : 6003 : 6003 : 6003 : 6003 : 6003 : 6003 : 6003 : 6003 : 6003 : 6003 : 6003 : 6003 : 6003 : 6003 : 6003 : 6003 :
Ви : 0.002: 0.002: 0.002: 0.002: 0.002: 0.002: 0.002: 0.002: 0.003: 0.003: 0.003: 0.003: 0.003: 0.003: 0.004: 0.004:
Ки : 6002 : 6002 : 6002 : 6002 : 6002 : 6002 : 6002 : 6002 : 6002 : 6002 : 6002 : 6002 : 6002 : 6002 : 6002 : 6002 :
Ви : 0.001: 0.001: 0.001: 0.001: 0.001: 0.002: 0.002: 0.002: 0.002: 0.002: 0.002: 0.002: 0.002: 0.003: 0.003: 0.003:
Ки : 6009 : 6009 : 6009 : 6009 : 6009 : 6009 : 6009 : 6009 : 6009 : 6009 : 6009 : 6009 : 6009 : 6009 : 6009 : 6009 :
~~~~~~
~~~~~~~~
----____
x= 3200: 3400: 3600: 3800: 4000: 4200: 4400: 4600: 4800: 5000: 5200: 5400: 5600: 5800: 6000: 6200:
----------:------:------:------:------:------:------:------:------:------:------:------:------:------:------:------:
Qc : 0.027: 0.029: 0.031: 0.034: 0.037: 0.041: 0.044: 0.048: 0.053: 0.057: 0.062: 0.068: 0.074: 0.082: 0.092: 0.104:
Сс : 0.013: 0.014: 0.016: 0.017: 0.019: 0.020: 0.022: 0.024: 0.027: 0.029: 0.031: 0.034: 0.037: 0.041: 0.046: 0.052:
Фоп: 101 : 102 : 102 : 103 : 103 : 104 : 105 : 105 : 106 : 107 : 108 : 109 : 110 : 111 : 112 : 114 :
Uоп: 9.00 : 9.00 : 9.00 : 9.00 : 9.00 : 9.00 : 9.00 : 9.00 : 9.00 : 9.00 : 9.00 : 9.00 : 9.00 : 9.00 : 9.00 : 9.00 :
: : : : : : : : : : : : : : : : :
Ви : 0.014: 0.015: 0.017: 0.019: 0.021: 0.023: 0.026: 0.029: 0.033: 0.036: 0.040: 0.045: 0.050: 0.057: 0.064: 0.073:
Ки : 6003 : 6003 : 6003 : 6003 : 6003 : 6003 : 6003 : 6003 : 6003 : 6003 : 6003 : 6003 : 6003 : 6003 : 6003 : 6003 :
Ви : 0.004: 0.005: 0.005: 0.005: 0.005: 0.005: 0.005: 0.006: 0.007: 0.007: 0.008: 0.009: 0.010: 0.011: 0.013: 0.015: 0.017:
Ки : 6002 : 6002 : 6002 : 6002 : 6009 : 6009 : 6009 : 6009 : 6009 : 6009 : 6009 : 6009 : 6009 : 6009 : 6009 : 6009 :
Ви : 0.003: 0.004: 0.004: 0.004: 0.005: 0.005: 0.005: 0.004: 0.004: 0.004: 0.003: 0.003: 0.004: 0.004: 0.005: 0.005:
Ки : 6009 : 6009 : 6009 : 6009 : 6002 : 6002 : 6002 : 6002 : 6002 : 6002 : 6002 : 6010 : 6010 : 6010 : 6010 : 6010 :
~~~~~~
~~~~~~~~
----____
x= 6400: 6600: 6800: 7000: 7200: 7400: 7600: 7800: 8000: 8200: 8400: 8600: 8800: 9000: 9200: 9400:
----------:------:------:------:------:------:------:------:------:------:------:------:------:------:------:------:
Qc : 0.118: 0.136: 0.158: 0.185: 0.216: 0.253: 0.293: 0.332: 0.366: 0.387: 0.389: 0.376: 0.350: 0.316: 0.279: 0.245:
~~~~~~~~

```
Сс : 0.059: 0.068: 0.079: 0.092: 0.108: 0.127: 0.147: 0.166: 0.183: 0.193: 0.194: 0.188: 0.175: 0.158: 0.140: 0.122:
Фоп:  117 :  119 :  122 :  126 :  130 :  136 :  143 :  152 :  162 :  173 :  185 :  196 :  206 :  214 :  222 :  228 :
Uоп: 9.00 : 9.00 : 9.00 : 9.00 : 9.00 : 9.00 : 9.00 : 9.00 : 9.00 : 9.00 : 9.00 : 9.00 : 9.00 : 9.00 : 9.00 : 9.00 :
    :      :      :      :      :      :      :      :      :      :      :      :      :      :      :      :      :
Ви : 0.085: 0.098: 0.115: 0.136: 0.158: 0.191: 0.227: 0.270: 0.304: 0.323: 0.325: 0.299: 0.264: 0.219: 0.192: 0.162:
Ки : 6003 : 6003 : 6003 : 6003 : 6003 : 6003 : 6003 : 6003 : 6003 : 6003 : 6003 : 6003 : 6003 : 6003 : 6003 : 6003 :
Ви : 0.018: 0.021: 0.024: 0.027: 0.032: 0.034: 0.035: 0.031: 0.030: 0.031: 0.032: 0.041: 0.050: 0.057: 0.050: 0.044:
Ки : 6009 : 6009 : 6009 : 6009 : 6009 : 6009 : 6009 : 6009 : 6009 : 6009 : 6009 : 6009 : 6009 : 6009 : 6009 : 6009 :
Ви : 0.006: 0.007: 0.008: 0.009: 0.011: 0.012: 0.013: 0.013: 0.014: 0.015: 0.015: 0.016: 0.016: 0.016: 0.013: 0.012:
Ки : 6010 : 6010 : 6010 : 6010 : 6010 : 6010 : 6010 : 6012 : 6012 : 6012 : 6012 : 6012 : 6012 : 6012 : 6010 : 6010 :
~~~~~~~~~~~~~~~~~~~~~~~~~~~~~~~~~~~~~~~~~~~~~~~~~~~~~~~~~~~~~~~~~~~~~~~~~~~~~~~~~~~~~~~~~~~~~~~~~~~~~~~~~~~~~~~~~~~~~~~~
~~~~~~~~

----________________________________________________________________________________________________________________
 x=   9600:  9800: 10000: 10200: 10400: 10600: 10800: 11000: 11200: 11400: 11600: 11800: 12000: 12200: 12400: 12600:
----------:------:------:------:------:------:------:------:------:------:------:------:------:------:------:------:
Qc : 0.213: 0.185: 0.161: 0.140: 0.123: 0.108: 0.095: 0.085: 0.075: 0.067: 0.061: 0.056: 0.051: 0.048: 0.045: 0.042:
Сс : 0.107: 0.093: 0.081: 0.070: 0.061: 0.054: 0.048: 0.042: 0.038: 0.034: 0.031: 0.028: 0.026: 0.024: 0.022: 0.021:
Фоп:  233 :  237 :  240 :  243 :  245 :  247 :  249 :  250 :  251 :  252 :  253 :  254 :  255 :  255 :  255 :  255 :
Uоп: 9.00 : 9.00 : 9.00 : 9.00 : 9.00 : 9.00 : 9.00 : 9.00 : 9.00 : 9.00 : 9.00 : 9.00 : 9.00 : 9.00 : 9.00 : 9.00 :
    :      :      :      :      :      :      :      :      :      :      :      :      :      :      :      :      :
Ви : 0.136: 0.115: 0.098: 0.085: 0.073: 0.064: 0.056: 0.050: 0.044: 0.040: 0.036: 0.032: 0.029: 0.025: 0.022: 0.019:
Ки : 6003 : 6003 : 6003 : 6003 : 6003 : 6003 : 6003 : 6003 : 6003 : 6003 : 6003 : 6003 : 6003 : 6003 : 6003 : 6003 :
Ви : 0.038: 0.033: 0.029: 0.024: 0.021: 0.018: 0.016: 0.014: 0.013: 0.011: 0.010: 0.009: 0.008: 0.007: 0.006: 0.006:
Ки : 6009 : 6009 : 6009 : 6009 : 6009 : 6009 : 6009 : 6009 : 6009 : 6009 : 6009 : 6009 : 6009 : 6009 : 6009 : 6014 :
Ви : 0.011: 0.012: 0.012: 0.012: 0.011: 0.011: 0.010: 0.009: 0.008: 0.007: 0.006: 0.006: 0.005: 0.005: 0.004: 0.005:
Ки : 6010 : 6002 : 6002 : 6002 : 6002 : 6002 : 6002 : 6002 : 6002 : 6002 : 6002 : 6002 : 6002 : 6002 : 6002 : 6009 :
~~~~~~~~~~~~~~~~~~~~~~~~~~~~~~~~~~~~~~~~~~~~~~~~~~~~~~~~~~~~~~~~~~~~~~~~~~~~~~~~~~~~~~~~~~~~~~~~~~~~~~~~~~~~~~~~~~~~~~~~
~~~~~~~~

----_______________________________________________________________________________________
 x=  12800: 13000: 13200: 13400: 13600: 13800: 14000: 14200: 14400: 14600: 14800: 15000:
----------:------:------:------:------:------:------:------:------:------:------:------:
Qc : 0.040: 0.037: 0.035: 0.032: 0.030: 0.028: 0.026: 0.024: 0.022: 0.021: 0.019: 0.018:
Сс : 0.020: 0.019: 0.017: 0.016: 0.015: 0.014: 0.013: 0.012: 0.011: 0.010: 0.010: 0.009:
Фоп:  256 :  256 :  257 :  257 :  258 :  258 :  259 :  259 :  260 :  260 :  260 :  261 :
Uоп: 9.00 : 9.00 : 9.00 : 9.00 : 9.00 : 9.00 : 9.00 : 9.00 : 9.00 : 9.00 : 9.00 : 9.00 :
    :      :      :      :      :      :      :      :      :      :      :      :
Ви : 0.018: 0.016: 0.015: 0.013: 0.013: 0.011: 0.011: 0.010: 0.009: 0.009: 0.008: 0.008:
Ки : 6003 : 6003 : 6003 : 6003 : 6003 : 6003 : 6003 : 6003 : 6003 : 6003 : 6003 : 6003 :
Ви : 0.007: 0.008: 0.007: 0.008: 0.007: 0.007: 0.006: 0.006: 0.005: 0.005: 0.005: 0.004:
Ки : 6014 : 6014 : 6014 : 6014 : 6014 : 6014 : 6014 : 6014 : 6014 : 6014 : 6014 : 6014 :
Ви : 0.005: 0.004: 0.004: 0.004: 0.003: 0.003: 0.003: 0.003: 0.003: 0.002: 0.002: 0.002:
Ки : 6009 : 6009 : 6009 : 6009 : 6009 : 6009 : 6009 : 6009 : 6009 : 6009 : 6009 : 6009 :
~~~~~~~~~~~~~~~~~~~~~~~~~~~~~~~~~~~~~~~~~~~~~~~~~~~~~~~~~~~~~~~~~~~~~~~~~~~~~~~~~~~~~~~~~~~~~~

____________
 y=  9200 : Y-строка 30  Cmax=  0.541 долей ПДК (x=  8400.0; напр.ветра=187)
----------:_____________________________________________________________________________________________________________
 x=    0 :   200:   400:   600:   800:  1000:  1200:  1400:  1600:  1800:  2000:  2200:  2400:  2600:  2800:  3000:
----------:------:------:------:------:------:------:------:------:------:------:------:------:------:------:------:
Qc : 0.009: 0.010: 0.011: 0.011: 0.012: 0.013: 0.013: 0.014: 0.015: 0.016: 0.017: 0.019: 0.020: 0.022: 0.023: 0.025:
Сс : 0.005: 0.005: 0.005: 0.006: 0.006: 0.006: 0.007: 0.007: 0.008: 0.008: 0.009: 0.009: 0.010: 0.011: 0.012: 0.013:
Фоп:   96 :   96 :   96 :   96 :   96 :   96 :   97 :   97 :   97 :   97 :   97 :   98 :   98 :   98 :   99 :   99 :
Uоп: 9.00 : 9.00 : 9.00 : 9.00 : 9.00 : 9.00 : 9.00 : 9.00 : 9.00 : 9.00 : 9.00 : 9.00 : 9.00 : 9.00 : 9.00 : 9.00 :
    :      :      :      :      :      :      :      :      :      :      :      :      :      :      :      :      :
Ви : 0.005: 0.005: 0.005: 0.006: 0.006: 0.006: 0.007: 0.007: 0.008: 0.008: 0.009: 0.010: 0.010: 0.011: 0.012: 0.013:
Ки : 6003 : 6003 : 6003 : 6003 : 6003 : 6003 : 6003 : 6003 : 6003 : 6003 : 6003 : 6003 : 6003 : 6003 : 6003 : 6003 :
Ви : 0.002: 0.002: 0.002: 0.002: 0.002: 0.002: 0.002: 0.002: 0.003: 0.003: 0.003: 0.003: 0.003: 0.003: 0.004: 0.004: 0.004:
Ки : 6002 : 6002 : 6002 : 6002 : 6002 : 6002 : 6002 : 6002 : 6002 : 6002 : 6002 : 6002 : 6002 : 6002 : 6002 : 6002 :
Ви : 0.001: 0.001: 0.001: 0.001: 0.001: 0.002: 0.002: 0.002: 0.002: 0.002: 0.002: 0.002: 0.002: 0.003: 0.003: 0.003:
Ки : 6009 : 6009 : 6009 : 6009 : 6009 : 6009 : 6009 : 6009 : 6009 : 6009 : 6009 : 6009 : 6009 : 6009 : 6009 : 6009 :
~~~~~~~~~~~~~~~~~~~~~~~~~~~~~~~~~~~~~~~~~~~~~~~~~~~~~~~~~~~~~~~~~~~~~~~~~~~~~~~~~~~~~~~~~~~~~~~~~~~~~~~~~~~~~~~~~~~~~~~~
~~~~~~~~

----________________________________________________________________________________________________________________
 x=   3200:  3400:  3600:  3800:  4000:  4200:  4400:  4600:  4800:  5000:  5200:  5400:  5600:  5800:  6000:  6200:
----------:------:------:------:------:------:------:------:------:------:------:------:------:------:------:------:
Qc : 0.027: 0.030: 0.032: 0.035: 0.039: 0.042: 0.046: 0.051: 0.056: 0.060: 0.065: 0.072: 0.079: 0.087: 0.098: 0.111:
Сс : 0.014: 0.015: 0.016: 0.018: 0.019: 0.021: 0.023: 0.025: 0.028: 0.030: 0.033: 0.036: 0.039: 0.044: 0.049: 0.056:
Фоп:   99 :  100 :  100 :  101 :  101 :  101 :  102 :  102 :  103 :  104 :  104 :  105 :  106 :  107 :  108 :  110 :
Uоп: 9.00 : 9.00 : 9.00 : 9.00 : 9.00 : 9.00 : 9.00 : 9.00 : 9.00 : 9.00 : 9.00 : 9.00 : 9.00 : 9.00 : 9.00 : 9.00 :
    :      :      :      :      :      :      :      :      :      :      :      :      :      :      :      :      :
Ви : 0.014: 0.016: 0.017: 0.019: 0.021: 0.024: 0.026: 0.030: 0.033: 0.037: 0.041: 0.046: 0.052: 0.059: 0.067: 0.078:
Ки : 6003 : 6003 : 6003 : 6003 : 6003 : 6003 : 6003 : 6003 : 6003 : 6003 : 6003 : 6003 : 6003 : 6003 : 6003 : 6003 :
Ви : 0.004: 0.005: 0.005: 0.006: 0.006: 0.006: 0.006: 0.007: 0.008: 0.008: 0.010: 0.011: 0.012: 0.013: 0.015: 0.017:
Ки : 6002 : 6002 : 6002 : 6002 : 6002 : 6009 : 6002 : 6009 : 6009 : 6009 : 6009 : 6009 : 6009 : 6009 : 6009 : 6009 :
Ви : 0.003: 0.004: 0.004: 0.004: 0.005: 0.005: 0.006: 0.005: 0.005: 0.005: 0.003: 0.003: 0.004: 0.004: 0.005: 0.006:
Ки : 6009 : 6009 : 6009 : 6009 : 6009 : 6002 : 6009 : 6002 : 6002 : 6002 : 6002 : 6010 : 6010 : 6010 : 6010 : 6010 :
~~~~~~~~~~~~~~~~~~~~~~~~~~~~~~~~~~~~~~~~~~~~~~~~~~~~~~~~~~~~~~~~~~~~~~~~~~~~~~~~~~~~~~~~~~~~~~~~~~~~~~~~~~~~~~~~~~~~~~~~
~~~~~~~~

----________________________________________________________________________________________________________________
 x=   6400:  6600:  6800:  7000:  7200:  7400:  7600:  7800:  8000:  8200:  8400:  8600:  8800:  9000:  9200:  9400:
----------:------:------:------:------:------:------:------:------:------:------:------:------:------:------:------:
Qc : 0.127: 0.149: 0.175: 0.209: 0.252: 0.304: 0.367: 0.435: 0.498: 0.540: 0.541: 0.509: 0.461: 0.405: 0.346: 0.293:
Сс : 0.064: 0.074: 0.087: 0.104: 0.126: 0.152: 0.183: 0.218: 0.249: 0.270: 0.271: 0.254: 0.230: 0.202: 0.173: 0.146:
Фоп:  112 :  114 :  117 :  120 :  124 :  130 :  137 :  146 :  158 :  172 :  187 :  200 :  211 :  221 :  228 :  234 :
```

Uоп: 9.00 : 9.00 : 9.00 : 9.00 : 9.00 : 9.00 : 9.00 : 9.00 : 9.00 : 9.00 : 9.00 : 9.00 : 9.00 : 9.00 : 9.00 : 9.00 :
 : : : : : : : : : : : : : : : :
Ви : 0.091: 0.107: 0.128: 0.154: 0.188: 0.236: 0.293: 0.361: 0.438: 0.489: 0.491: 0.427: 0.342: 0.286: 0.227: 0.186:
Ки : 6003 : 6003 : 6003 : 6003 : 6003 : 6003 : 6003 : 6003 : 6003 : 6003 : 6003 : 6003 : 6003 : 6003 : 6003 : 6003 :
Ви : 0.019: 0.023: 0.025: 0.030: 0.035: 0.036: 0.037: 0.035: 0.026: 0.020: 0.021: 0.042: 0.069: 0.070: 0.067: 0.056:
Ки : 6009 : 6009 : 6009 : 6009 : 6009 : 6009 : 6009 : 6009 : 6009 : 6009 : 6009 : 6009 : 6009 : 6009 : 6009 : 6009 :
Ви : 0.006: 0.008: 0.009: 0.010: 0.012: 0.013: 0.014: 0.016: 0.016: 0.015: 0.016: 0.021: 0.023: 0.019: 0.017: 0.015:
Ки : 6010 : 6010 : 6010 : 6010 : 6010 : 6010 : 6010 : 6012 : 6012 : 6012 : 6012 : 6012 : 6012 : 6012 : 6010 : 6010 :
~~~~~~
----____
x= 9600: 9800: 10000: 10200: 10400: 10600: 10800: 11000: 11200: 11400: 11600: 11800: 12000: 12200: 12400: 12600:
----------:------:------:------:------:------:------:------:------:------:------:------:------:------:------:------:
Qc : 0.248: 0.209: 0.178: 0.161: 0.157: 0.128: 0.102: 0.088: 0.078: 0.070: 0.064: 0.060: 0.057: 0.053: 0.050: 0.047:
Cc : 0.124: 0.105: 0.089: 0.080: 0.079: 0.064: 0.051: 0.044: 0.039: 0.035: 0.032: 0.030: 0.028: 0.027: 0.025: 0.023:
Фоп: 239 : 243 : 245 : 172 : 187 : 202 : 213 : 254 : 255 : 256 : 256 : 257 : 257 : 257 : 257 : 258 :
Uоп: 9.00 : 9.00 : 9.00 : 9.00 : 9.00 : 9.00 : 9.00 : 9.00 : 9.00 : 9.00 : 9.00 : 9.00 : 9.00 : 9.00 : 9.00 : 9.00 :
 : : : : : : : : : : : : : : : :
Ви : 0.154: 0.128: 0.106: 0.125: 0.125: 0.110: 0.094: 0.052: 0.046: 0.041: 0.037: 0.033: 0.029: 0.025: 0.022: 0.020:
Ки : 6003 : 6003 : 6003 : 6014 : 6014 : 6014 : 6014 : 6003 : 6003 : 6003 : 6003 : 6003 : 6003 : 6003 : 6003 : 6003 :
Ви : 0.046: 0.037: 0.032: 0.036: 0.032: 0.017: 0.007: 0.015: 0.013: 0.012: 0.010: 0.009: 0.008: 0.007: 0.009: 0.009:
Ки : 6009 : 6009 : 6009 : 6013 : 6013 : 6013 : 6013 : 6009 : 6009 : 6009 : 6009 : 6009 : 6009 : 6009 : 6014 : 6014 :
Ви : 0.015: 0.016: 0.015: : : : : 0.009: 0.008: 0.007: 0.007: 0.006: 0.005: 0.006: 0.006: 0.006:
Ки : 6002 : 6002 : 6002 : : : : : 6002 : 6002 : 6002 : 6002 : 6002 : 6002 : 6014 : 6009 : 6009 :
~~~~~~
----____
x= 12800: 13000: 13200: 13400: 13600: 13800: 14000: 14200: 14400: 14600: 14800: 15000:
----------:------:------:------:------:------:------:------:------:------:------:------:
Qc : 0.043: 0.040: 0.037: 0.034: 0.032: 0.029: 0.027: 0.025: 0.023: 0.021: 0.020: 0.018:
Cc : 0.022: 0.020: 0.019: 0.017: 0.016: 0.015: 0.014: 0.012: 0.011: 0.011: 0.010: 0.009:
Фоп: 258 : 259 : 259 : 260 : 260 : 261 : 261 : 261 : 262 : 262 : 262 : 263 :
Uоп: 9.00 : 9.00 : 9.00 : 9.00 : 9.00 : 9.00 : 9.00 : 9.00 : 9.00 : 9.00 : 9.00 : 9.00 :
 : : : : : : : : : : : :
Ви : 0.018: 0.017: 0.015: 0.014: 0.013: 0.012: 0.011: 0.010: 0.009: 0.009: 0.008: 0.008:
Ки : 6003 : 6003 : 6003 : 6003 : 6003 : 6003 : 6003 : 6003 : 6003 : 6003 : 6003 : 6003 :
Ви : 0.010: 0.009: 0.009: 0.008: 0.008: 0.007: 0.007: 0.006: 0.006: 0.005: 0.005: 0.004:
Ки : 6014 : 6014 : 6014 : 6014 : 6014 : 6014 : 6014 : 6014 : 6014 : 6014 : 6014 : 6014 :
Ви : 0.005: 0.005: 0.004: 0.004: 0.003: 0.003: 0.003: 0.003: 0.003: 0.002: 0.002: 0.002:
Ки : 6009 : 6009 : 6009 : 6009 : 6009 : 6009 : 6009 : 6009 : 6009 : 6009 : 6009 : 6009 :
~~~~~~
____
y= 9000 : Y-строка 31 Cmax= 0.878 долей ПДК (x= 8200.0; напр.ветра=170)
----------:____
x= 0 : 200: 400: 600: 800: 1000: 1200: 1400: 1600: 1800: 2000: 2200: 2400: 2600: 2800: 3000:
----------:------:------:------:------:------:------:------:------:------:------:------:------:------:------:------:
Qc : 0.009: 0.010: 0.011: 0.011: 0.012: 0.013: 0.013: 0.014: 0.015: 0.016: 0.018: 0.019: 0.020: 0.022: 0.024: 0.026:
Cc : 0.005: 0.005: 0.005: 0.006: 0.006: 0.006: 0.007: 0.007: 0.008: 0.008: 0.009: 0.009: 0.010: 0.011: 0.012: 0.013:
Фоп: 94 : 94 : 95 : 95 : 95 : 95 : 95 : 95 : 95 : 96 : 96 : 96 : 96 : 96 : 97 : 97 :
Uоп: 9.00 : 9.00 : 9.00 : 9.00 : 9.00 : 9.00 : 9.00 : 9.00 : 9.00 : 9.00 : 9.00 : 9.00 : 9.00 : 9.00 : 9.00 : 9.00 :
 : : : : : : : : : : : : : : : :
Ви : 0.005: 0.005: 0.005: 0.006: 0.006: 0.006: 0.007: 0.007: 0.008: 0.008: 0.009: 0.010: 0.010: 0.011: 0.012: 0.013:
Ки : 6003 : 6003 : 6003 : 6003 : 6003 : 6003 : 6003 : 6003 : 6003 : 6003 : 6003 : 6003 : 6003 : 6003 : 6003 : 6003 :
Ви : 0.002: 0.002: 0.002: 0.002: 0.002: 0.002: 0.002: 0.002: 0.003: 0.003: 0.003: 0.003: 0.004: 0.004: 0.004: 0.005:
Ки : 6002 : 6002 : 6002 : 6002 : 6002 : 6002 : 6002 : 6002 : 6002 : 6002 : 6002 : 6002 : 6002 : 6002 : 6002 : 6002 :
Ви : 0.001: 0.001: 0.001: 0.001: 0.001: 0.002: 0.002: 0.002: 0.002: 0.002: 0.002: 0.002: 0.003: 0.003: 0.003: 0.003:
Ки : 6009 : 6009 : 6009 : 6009 : 6009 : 6009 : 6009 : 6009 : 6009 : 6009 : 6009 : 6009 : 6009 : 6009 : 6009 : 6009 :
~~~~~~
----____
x= 3200: 3400: 3600: 3800: 4000: 4200: 4400: 4600: 4800: 5000: 5200: 5400: 5600: 5800: 6000: 6200:
----------:------:------:------:------:------:------:------:------:------:------:------:------:------:------:------:
Qc : 0.028: 0.030: 0.033: 0.037: 0.040: 0.044: 0.048: 0.053: 0.058: 0.063: 0.069: 0.075: 0.083: 0.092: 0.104: 0.118:
Cc : 0.014: 0.015: 0.017: 0.018: 0.020: 0.022: 0.024: 0.027: 0.029: 0.032: 0.035: 0.038: 0.042: 0.046: 0.052: 0.059:
Фоп: 97 : 97 : 98 : 98 : 98 : 99 : 99 : 100 : 100 : 100 : 101 : 102 : 102 : 103 : 104 : 105 :
Uоп: 9.00 : 9.00 : 9.00 : 9.00 : 9.00 : 9.00 : 9.00 : 9.00 : 9.00 : 9.00 : 9.00 : 9.00 : 9.00 : 9.00 : 9.00 : 9.00 :
 : : : : : : : : : : : : : : : :
Ви : 0.015: 0.016: 0.017: 0.019: 0.022: 0.024: 0.027: 0.030: 0.034: 0.038: 0.042: 0.047: 0.054: 0.061: 0.071: 0.082:
Ки : 6003 : 6003 : 6003 : 6003 : 6003 : 6003 : 6003 : 6003 : 6003 : 6003 : 6003 : 6003 : 6003 : 6003 : 6003 : 6003 :
Ви : 0.005: 0.005: 0.006: 0.006: 0.006: 0.007: 0.007: 0.008: 0.008: 0.009: 0.010: 0.010: 0.012: 0.014: 0.016: 0.018:
Ки : 6002 : 6002 : 6002 : 6002 : 6002 : 6002 : 6002 : 6002 : 6009 : 6009 : 6009 : 6009 : 6009 : 6009 : 6009 : 6009 :
Ви : 0.003: 0.004: 0.004: 0.005: 0.005: 0.005: 0.006: 0.007: 0.007: 0.006: 0.005: 0.005: 0.004: 0.004: 0.005: 0.006:
Ки : 6009 : 6009 : 6009 : 6009 : 6009 : 6009 : 6009 : 6009 : 6002 : 6002 : 6002 : 6002 : 6010 : 6010 : 6010 : 6010 :
~~~~~~
----____
x= 6400: 6600: 6800: 7000: 7200: 7400: 7600: 7800: 8000: 8200: 8400: 8600: 8800: 9000: 9200: 9400:
----------:------:------:------:------:------:------:------:------:------:------:------:------:------:------:------:
Qc : 0.137: 0.161: 0.192: 0.234: 0.290: 0.365: 0.467: 0.594: 0.745: 0.878: 0.876: 0.751: 0.640: 0.535: 0.436: 0.352:
Cc : 0.069: 0.081: 0.096: 0.117: 0.145: 0.183: 0.234: 0.297: 0.372: 0.439: 0.438: 0.375: 0.320: 0.268: 0.218: 0.176:
Фоп: 106 : 108 : 110 : 113 : 117 : 121 : 128 : 138 : 152 : 170 : 190 : 207 : 220 : 229 : 237 : 242 :
Uоп: 9.00 : 9.00 : 9.00 : 9.00 : 9.00 : 9.00 : 9.00 : 9.00 : 9.00 : 9.00 : 9.00 : 9.00 : 9.00 : 9.00 : 9.00 : 9.00 :
 : : : : : : : : : : : : : : : :
~~~~~~

Ви : 0.096: 0.115: 0.139: 0.172: 0.219: 0.276: 0.371: 0.512: 0.695: 0.850: 0.847: 0.680: 0.498: 0.356: 0.281: 0.216:
Ки : 6003 : 6003 : 6003 : 6003 : 6003 : 6003 : 6003 : 6003 : 6003 : 6003 : 6003 : 6003 : 6003 : 6003 : 6003 : 6003 :
Ви : 0.021: 0.025: 0.029: 0.034: 0.038: 0.048: 0.048: 0.035: 0.016: 0.012: 0.012: 0.031: 0.083: 0.108: 0.084: 0.068:
Ки : 6009 : 6009 : 6009 : 6009 : 6009 : 6009 : 6009 : 6009 : 6012 : 6012 : 6012 : 6009 : 6009 : 6009 : 6009 : 6009 :
Ви : 0.007: 0.008: 0.010: 0.012: 0.014: 0.017: 0.019: 0.020: 0.016: 0.006: 0.008: 0.023: 0.030: 0.027: 0.020: 0.019:
Ки : 6010 : 6010 : 6010 : 6010 : 6010 : 6010 : 6010 : 6012 : 6009 : 6009 : 6024 : 6012 : 6012 : 6012 : 6010 : 6002 :
~~~~~~

----____
x= 9600: 9800: 10000: 10200: 10400: 10600: 10800: 11000: 11200: 11400: 11600: 11800: 12000: 12200: 12400: 12600:
----------:------:------:------:------:------:------:------:------:------:------:------:------:------:------:------:
Qc : 0.284: 0.233: 0.193: 0.286: 0.267: 0.181: 0.135: 0.101: 0.083: 0.077: 0.072: 0.069: 0.066: 0.061: 0.057: 0.052:
Cc : 0.142: 0.116: 0.096: 0.143: 0.134: 0.091: 0.068: 0.050: 0.041: 0.038: 0.036: 0.035: 0.033: 0.031: 0.028: 0.026:
Фоп: 246 : 249 : 251 : 168 : 191 : 207 : 221 : 231 : 258 : 259 : 259 : 259 : 259 : 259 : 260 : 260 :
Uоп: 9.00 : 9.00 : 9.00 : 9.00 : 9.00 : 9.00 : 9.00 : 9.00 : 9.00 : 9.00 : 9.00 : 9.00 : 9.00 : 9.00 : 9.00 : 9.00 :
: : : : : : : : : : : : : : : : :
Ви : 0.172: 0.139: 0.114: 0.204: 0.200: 0.176: 0.133: 0.098: 0.047: 0.042: 0.037: 0.032: 0.028: 0.024: 0.023: 0.020:
Ки : 6003 : 6003 : 6003 : 6014 : 6014 : 6014 : 6014 : 6014 : 6003 : 6003 : 6003 : 6003 : 6003 : 6003 : 6003 : 6003 :
Ви : 0.053: 0.043: 0.035: 0.081: 0.068: 0.005: 0.002: 0.003: 0.013: 0.012: 0.010: 0.009: 0.012: 0.015: 0.014: 0.014:
Ки : 6009 : 6009 : 6009 : 6013 : 6013 : 6013 : 6013 : 6013 : 6009 : 6009 : 6009 : 6009 : 6014 : 6014 : 6014 : 6014 :
Ви : 0.020: 0.019: 0.017: : : : : : 0.008: 0.007: 0.007: 0.008: 0.008: 0.007: 0.006: 0.005:
Ки : 6002 : 6002 : 6002 : : : : : : 6002 : 6002 : 6002 : 6014 : 6009 : 6009 : 6009 : 6009 :
~~~~~~

----____
x= 12800: 13000: 13200: 13400: 13600: 13800: 14000: 14200: 14400: 14600: 14800: 15000:
----------:------:------:------:------:------:------:------:------:------:------:------:
Qc : 0.047: 0.043: 0.039: 0.036: 0.033: 0.030: 0.028: 0.026: 0.024: 0.022: 0.020: 0.018:
Cc : 0.024: 0.022: 0.020: 0.018: 0.017: 0.015: 0.014: 0.013: 0.012: 0.011: 0.010: 0.009:
Фоп: 261 : 261 : 262 : 262 : 263 : 263 : 263 : 264 : 264 : 264 : 264 : 264 :
Uоп: 9.00 : 9.00 : 9.00 : 9.00 : 9.00 : 9.00 : 9.00 : 9.00 : 9.00 : 9.00 : 9.00 : 9.00 :
: : : : : : : : : : : : :
Ви : 0.019: 0.017: 0.016: 0.014: 0.013: 0.012: 0.011: 0.010: 0.010: 0.009: 0.008: 0.008:
Ки : 6003 : 6003 : 6003 : 6003 : 6003 : 6003 : 6003 : 6003 : 6003 : 6003 : 6003 : 6003 :
Ви : 0.013: 0.012: 0.011: 0.010: 0.009: 0.008: 0.008: 0.006: 0.006: 0.005: 0.005: 0.005:
Ки : 6014 : 6014 : 6014 : 6014 : 6014 : 6014 : 6014 : 6014 : 6014 : 6014 : 6014 : 6014 :
Ви : 0.005: 0.005: 0.004: 0.004: 0.004: 0.003: 0.003: 0.003: 0.003: 0.002: 0.002: 0.002:
Ки : 6009 : 6009 : 6009 : 6009 : 6009 : 6009 : 6009 : 6009 : 6009 : 6009 : 6009 : 6009 :
~~~~~~

____

y= 8800 : Y-строка 32 Cmax= 2.075 долей ПДК (x= 8200.0; напр.ветра=165)
----------:____
x= 0 : 200: 400: 600: 800: 1000: 1200: 1400: 1600: 1800: 2000: 2200: 2400: 2600: 2800: 3000:
----------:------:------:------:------:------:------:------:------:------:------:------:------:------:------:------:
Qc : 0.010: 0.010: 0.011: 0.011: 0.012: 0.013: 0.014: 0.014: 0.015: 0.017: 0.018: 0.019: 0.021: 0.022: 0.024: 0.026:
Cc : 0.005: 0.005: 0.005: 0.006: 0.006: 0.006: 0.007: 0.007: 0.008: 0.008: 0.009: 0.010: 0.010: 0.011: 0.012: 0.013:
Фоп: 93 : 93 : 93 : 93 : 93 : 93 : 93 : 94 : 94 : 94 : 94 : 94 : 94 : 94 : 94 : 95 :
Uоп: 9.00 : 9.00 : 9.00 : 9.00 : 9.00 : 9.00 : 9.00 : 9.00 : 9.00 : 9.00 : 9.00 : 9.00 : 9.00 : 9.00 : 9.00 : 9.00 :
: : : : : : : : : : : : : : : : :
Ви : 0.005: 0.005: 0.005: 0.006: 0.006: 0.006: 0.007: 0.007: 0.008: 0.008: 0.009: 0.010: 0.011: 0.011: 0.012: 0.013:
Ки : 6003 : 6003 : 6003 : 6003 : 6003 : 6003 : 6003 : 6003 : 6003 : 6003 : 6003 : 6003 : 6003 : 6003 : 6003 : 6003 :
Ви : 0.002: 0.002: 0.002: 0.002: 0.002: 0.002: 0.002: 0.003: 0.003: 0.003: 0.003: 0.003: 0.004: 0.004: 0.004: 0.005:
Ки : 6002 : 6002 : 6002 : 6002 : 6002 : 6002 : 6002 : 6002 : 6002 : 6002 : 6002 : 6002 : 6002 : 6002 : 6002 : 6002 :
Ви : 0.001: 0.001: 0.001: 0.001: 0.001: 0.002: 0.002: 0.002: 0.002: 0.002: 0.002: 0.002: 0.003: 0.003: 0.003: 0.003:
Ки : 6009 : 6009 : 6009 : 6009 : 6009 : 6009 : 6009 : 6009 : 6009 : 6009 : 6009 : 6009 : 6009 : 6009 : 6009 : 6009 :
~~~~~~

----____
x= 3200: 3400: 3600: 3800: 4000: 4200: 4400: 4600: 4800: 5000: 5200: 5400: 5600: 5800: 6000: 6200:
----------:------:------:------:------:------:------:------:------:------:------:------:------:------:------:------:
Qc : 0.029: 0.031: 0.034: 0.038: 0.041: 0.046: 0.050: 0.056: 0.061: 0.067: 0.073: 0.080: 0.088: 0.097: 0.110: 0.125:
Cc : 0.014: 0.016: 0.017: 0.019: 0.021: 0.023: 0.025: 0.028: 0.031: 0.033: 0.036: 0.040: 0.044: 0.049: 0.055: 0.063:
Фоп: 95 : 95 : 95 : 96 : 96 : 96 : 96 : 97 : 97 : 97 : 98 : 98 : 98 : 99 : 99 : 100 :
Uоп: 9.00 : 9.00 : 9.00 : 9.00 : 9.00 : 9.00 : 9.00 : 9.00 : 9.00 : 9.00 : 9.00 : 9.00 : 9.00 : 9.00 : 9.00 : 9.00 :
: : : : : : : : : : : : : : : : :
Ви : 0.015: 0.016: 0.018: 0.019: 0.022: 0.024: 0.027: 0.030: 0.034: 0.038: 0.042: 0.048: 0.055: 0.063: 0.073: 0.085:
Ки : 6003 : 6003 : 6003 : 6003 : 6003 : 6003 : 6003 : 6003 : 6003 : 6003 : 6003 : 6003 : 6003 : 6003 : 6003 : 6003 :
Ви : 0.005: 0.006: 0.006: 0.007: 0.007: 0.008: 0.008: 0.009: 0.008: 0.009: 0.009: 0.011: 0.012: 0.014: 0.016: 0.019:
Ки : 6002 : 6002 : 6002 : 6002 : 6002 : 6002 : 6002 : 6002 : 6002 : 6009 : 6009 : 6009 : 6009 : 6009 : 6009 : 6009 :
Ви : 0.003: 0.004: 0.004: 0.004: 0.005: 0.006: 0.006: 0.007: 0.008: 0.008: 0.009: 0.007: 0.005: 0.005: 0.005: 0.006:
Ки : 6009 : 6009 : 6009 : 6009 : 6009 : 6009 : 6009 : 6009 : 6009 : 6002 : 6002 : 6002 : 6002 : 6010 : 6010 : 6010 :
~~~~~~

----____
x= 6400: 6600: 6800: 7000: 7200: 7400: 7600: 7800: 8000: 8200: 8400: 8600: 8800: 9000: 9200: 9400:
----------:------:------:------:------:------:------:------:------:------:------:------:------:------:------:------:
Qc : 0.146: 0.173: 0.209: 0.258: 0.329: 0.432: 0.595: 0.851: 1.314: 2.075: 2.050: 1.308: 0.984: 0.742: 0.544: 0.407:
Cc : 0.073: 0.086: 0.104: 0.129: 0.164: 0.216: 0.297: 0.426: 0.657: 1.037: 1.025: 0.654: 0.492: 0.371: 0.272: 0.204:
Фоп: 101 : 102 : 103 : 105 : 108 : 112 : 117 : 126 : 141 : 165 : 196 : 219 : 232 : 241 : 247 : 251 :
Uоп: 9.00 : 9.00 : 9.00 : 9.00 : 9.00 : 9.00 : 9.00 : 9.00 : 9.00 : 9.00 : 9.00 : 9.00 : 9.00 : 9.00 : 9.00 : 9.00 :
: : : : : : : : : : : : : : : : :
Ви : 0.101: 0.122: 0.148: 0.187: 0.245: 0.334: 0.474: 0.743: 1.267: 2.066: 2.041: 1.241: 0.706: 0.464: 0.328: 0.243:
Ки : 6003 : 6003 : 6003 : 6003 : 6003 : 6003 : 6003 : 6003 : 6003 : 6003 : 6003 : 6003 : 6003 : 6003 : 6003 : 6003 :
~~~~~~

Ви : 0.022: 0.026: 0.032: 0.038: 0.045: 0.052: 0.060: 0.043: 0.018: 0.005: 0.005: 0.025: 0.174: 0.162: 0.113: 0.081:
Ки : 6009 : 6009 : 6009 : 6009 : 6009 : 6009 : 6009 : 6009 : 6012 : 6012 : 6024 : 6012 : 6009 : 6009 : 6009 : 6009 :
Ви : 0.007: 0.009: 0.010: 0.013: 0.016: 0.020: 0.025: 0.026: 0.010: 0.004: 0.003: 0.020: 0.050: 0.037: 0.029: 0.027:
Ки : 6010 : 6010 : 6010 : 6010 : 6010 : 6010 : 6010 : 6012 : 6009 : 6024 : 6012 : 6009 : 6012 : 6012 : 6002 : 6002 :
~~~~~~
~~~~~~~~

----____

x=   9600: 9800: 10000: 10200: 10400: 10600: 10800: 11000: 11200: 11400: 11600: 11800: 12000: 12200: 12400: 12600:
----------:------:------:------:------:------:------:------:------:------:------:------:------:------:------:------:
Qc : 0.314: 0.249: 0.302: 0.497: 0.489: 0.317: 0.193: 0.126: 0.099: 0.094: 0.091: 0.085: 0.078: 0.070: 0.062: 0.056:
Cc : 0.157: 0.125: 0.151: 0.248: 0.245: 0.159: 0.096: 0.063: 0.050: 0.047: 0.045: 0.042: 0.039: 0.035: 0.031: 0.028:
Фоп: 254 : 256 : 140 : 163 : 194 : 218 : 233 : 242 : 261 : 261 : 261 : 261 : 262 : 263 : 263 : 264 :
Uоп: 9.00 : 9.00 : 9.00 : 9.00 : 9.00 : 9.00 : 9.00 : 9.00 : 9.00 : 9.00 : 9.00 : 9.00 : 9.00 : 9.00 : 9.00 : 9.00 :
   :   :   :   :   :   :   :   :   :   :   :   :   :   :   :   :   :
Ви : 0.187: 0.149: 0.302: 0.470: 0.486: 0.317: 0.193: 0.125: 0.046: 0.040: 0.035: 0.030: 0.029: 0.026: 0.023: 0.021:
Ки : 6003 : 6003 : 6014 : 6014 : 6014 : 6014 : 6014 : 6014 : 6003 : 6003 : 6003 : 6003 : 6003 : 6003 : 6003 : 6003 :
Ви : 0.060: 0.046:   : 0.027: 0.004:   :   : 0.001: 0.016: 0.014: 0.023: 0.027: 0.024: 0.020: 0.019: 0.016:
Ки : 6009 : 6009 :   : 6013 : 6013 :   :   : 6013 : 6013 : 6014 : 6014 : 6014 : 6014 : 6014 : 6014 : 6014 :
Ви : 0.023: 0.019:   :   :   :   :   : 0.013: 0.011: 0.009: 0.008: 0.008: 0.007: 0.006: 0.006:
Ки : 6002 : 6002 :   :   :   :   :   : 6009 : 6013 : 6009 : 6009 : 6009 : 6009 : 6009 : 6009 :
~~~~~~
~~~~~~~~

----____

x= 12800: 13000: 13200: 13400: 13600: 13800: 14000: 14200: 14400: 14600: 14800: 15000:
----------:------:------:------:------:------:------:------:------:------:------:------:
Qc : 0.050: 0.045: 0.041: 0.037: 0.034: 0.031: 0.029: 0.026: 0.024: 0.022: 0.020: 0.019:
Cc : 0.025: 0.023: 0.021: 0.019: 0.017: 0.016: 0.014: 0.013: 0.012: 0.011: 0.010: 0.009:
Фоп: 264 : 264 : 265 : 265 : 265 : 265 : 266 : 266 : 266 : 266 : 266 : 266 :
Uоп: 9.00 : 9.00 : 9.00 : 9.00 : 9.00 : 9.00 : 9.00 : 9.00 : 9.00 : 9.00 : 9.00 : 9.00 :
   :   :   :   :   :   :   :   :   :   :   :   :   :
Ви : 0.019: 0.017: 0.016: 0.015: 0.013: 0.012: 0.011: 0.010: 0.010: 0.009: 0.008: 0.008:
Ки : 6003 : 6003 : 6003 : 6003 : 6003 : 6003 : 6003 : 6003 : 6003 : 6003 : 6003 : 6003 :
Ви : 0.015: 0.014: 0.012: 0.011: 0.010: 0.009: 0.008: 0.007: 0.006: 0.006: 0.005: 0.005:
Ки : 6014 : 6014 : 6014 : 6014 : 6014 : 6014 : 6014 : 6014 : 6014 : 6014 : 6014 : 6014 :
Ви : 0.005: 0.005: 0.004: 0.004: 0.004: 0.003: 0.003: 0.003: 0.003: 0.002: 0.002: 0.002:
Ки : 6009 : 6009 : 6009 : 6009 : 6009 : 6009 : 6009 : 6009 : 6009 : 6009 : 6009 : 6009 :
~~~~~~
____

y= 8600 : Y-строка 33 Cmax= 9.254 долей ПДК (x= 8200.0; напр.ветра=151)
----------:____

x=   0 :   200:   400:   600:   800: 1000: 1200: 1400: 1600: 1800: 2000: 2200: 2400: 2600: 2800: 3000:
----------:------:------:------:------:------:------:------:------:------:------:------:------:------:------:------:
Qc : 0.010: 0.010: 0.011: 0.011: 0.012: 0.013: 0.014: 0.015: 0.016: 0.017: 0.018: 0.019: 0.021: 0.023: 0.024: 0.027:
Cc : 0.005: 0.005: 0.005: 0.006: 0.006: 0.006: 0.007: 0.007: 0.008: 0.008: 0.009: 0.010: 0.010: 0.011: 0.012: 0.013:
Фоп: 92 :   92 :   92 :   92 :   92 :   92 :   92 :   92 :   92 :   92 :   92 :   92 :   92 :   92 :   92 :   93 :
Uоп: 9.00 : 9.00 : 9.00 : 9.00 : 9.00 : 9.00 : 9.00 : 9.00 : 9.00 : 9.00 : 9.00 : 9.00 : 9.00 : 9.00 : 9.00 : 9.00 :
   :   :   :   :   :   :   :   :   :   :   :   :   :   :   :   :   :
Ви : 0.005: 0.005: 0.005: 0.006: 0.006: 0.006: 0.007: 0.007: 0.008: 0.008: 0.009: 0.010: 0.011: 0.011: 0.012: 0.013:
Ки : 6003 : 6003 : 6003 : 6003 : 6003 : 6003 : 6003 : 6003 : 6003 : 6003 : 6003 : 6003 : 6003 : 6003 : 6003 : 6003 :
Ви : 0.002: 0.002: 0.002: 0.002: 0.002: 0.002: 0.003: 0.003: 0.003: 0.003: 0.003: 0.004: 0.004: 0.004: 0.004: 0.005:
Ки : 6002 : 6002 : 6002 : 6002 : 6002 : 6002 : 6002 : 6002 : 6002 : 6002 : 6002 : 6002 : 6002 : 6002 : 6002 : 6002 :
Ви : 0.001: 0.001: 0.001: 0.001: 0.001: 0.002: 0.002: 0.002: 0.002: 0.002: 0.002: 0.002: 0.003: 0.003: 0.003: 0.003:
Ки : 6009 : 6009 : 6009 : 6009 : 6009 : 6009 : 6009 : 6009 : 6009 : 6009 : 6009 : 6009 : 6009 : 6009 : 6009 : 6009 :
~~~~~~
~~~~~~~~

----____

x=   3200: 3400: 3600: 3800: 4000: 4200: 4400: 4600: 4800: 5000: 5200: 5400: 5600: 5800: 6000: 6200:
----------:------:------:------:------:------:------:------:------:------:------:------:------:------:------:------:
Qc : 0.029: 0.032: 0.035: 0.039: 0.042: 0.047: 0.052: 0.058: 0.064: 0.070: 0.077: 0.085: 0.093: 0.104: 0.116: 0.132:
Cc : 0.015: 0.016: 0.017: 0.019: 0.021: 0.023: 0.026: 0.029: 0.032: 0.035: 0.038: 0.042: 0.047: 0.052: 0.058: 0.066:
Фоп: 93 :   93 :   93 :   93 :   93 :   93 :   93 :   94 :   94 :   94 :   94 :   94 :   95 :   95 :   95 :   95 :
Uоп: 9.00 : 9.00 : 9.00 : 9.00 : 9.00 : 9.00 : 9.00 : 9.00 : 9.00 : 9.00 : 9.00 : 9.00 : 9.00 : 9.00 : 9.00 : 9.00 :
   :   :   :   :   :   :   :   :   :   :   :   :   :   :   :   :   :
Ви : 0.015: 0.016: 0.018: 0.020: 0.022: 0.025: 0.028: 0.031: 0.034: 0.038: 0.043: 0.049: 0.054: 0.063: 0.073: 0.087:
Ки : 6003 : 6003 : 6003 : 6003 : 6003 : 6003 : 6003 : 6003 : 6003 : 6003 : 6003 : 6003 : 6003 : 6003 : 6003 : 6003 :
Ви : 0.006: 0.006: 0.007: 0.007: 0.008: 0.008: 0.009: 0.010: 0.011: 0.011: 0.010: 0.011: 0.012: 0.014: 0.016: 0.019:
Ки : 6002 : 6002 : 6002 : 6002 : 6002 : 6002 : 6002 : 6002 : 6002 : 6002 : 6002 : 6009 : 6009 : 6009 : 6009 : 6009 :
Ви : 0.003: 0.004: 0.004: 0.005: 0.005: 0.006: 0.006: 0.007: 0.008: 0.009: 0.010: 0.010: 0.011: 0.009: 0.006: 0.006:
Ки : 6009 : 6009 : 6009 : 6009 : 6009 : 6009 : 6009 : 6009 : 6009 : 6009 : 6009 : 6002 : 6002 : 6002 : 6002 : 6010 :
~~~~~~
~~~~~~~~

----____

x=   6400: 6600: 6800: 7000: 7200: 7400: 7600: 7800: 8000: 8200: 8400: 8600: 8800: 9000: 9200: 9400:
----------:------:------:------:------:------:------:------:------:------:------:------:------:------:------:------:
Qc : 0.154: 0.182: 0.223: 0.279: 0.363: 0.496: 0.730: 1.222: 2.929: 9.254: 8.967: 3.192: 1.805: 0.964: 0.617: 0.435:
Cc : 0.077: 0.091: 0.111: 0.140: 0.181: 0.248: 0.365: 0.611: 1.465: 4.627: 4.484: 1.596: 0.903: 0.482: 0.309: 0.218:
Фоп: 95 :   95 :   96 :   97 :   98 : 100 : 103 : 108 : 120 : 151 : 211 : 239 : 250 : 256 : 259 : 261 :
Uоп: 9.00 : 9.00 : 9.00 : 9.00 : 9.00 : 9.00 : 9.00 : 9.00 : 9.00 : 9.00 : 9.00 : 9.00 : 9.00 : 9.00 : 9.00 : 9.00 :
   :   :   :   :   :   :   :   :   :   :   :   :   :   :   :   :   :
Ви : 0.104: 0.125: 0.156: 0.199: 0.262: 0.369: 0.567: 1.018: 2.819: 9.254: 8.967: 2.558: 0.981: 0.561: 0.367: 0.262:
Ки : 6003 : 6003 : 6003 : 6003 : 6003 : 6003 : 6003 : 6003 : 6003 : 6003 : 6003 : 6003 : 6003 : 6003 : 6003 : 6003 :
Ви : 0.023: 0.027: 0.033: 0.041: 0.052: 0.066: 0.083: 0.093: 0.035:   :   : 0.329: 0.557: 0.233: 0.133: 0.088:
Ки : 6009 : 6009 : 6009 : 6009 : 6009 : 6009 : 6009 : 6009 : 6012 :   :   : 6009 : 6009 : 6009 : 6009 : 6009 :
~~~~~~~~

Ви : 0.007: 0.009: 0.011: 0.013: 0.017: 0.023: 0.032: 0.046: 0.031: : : 0.166: 0.097: 0.056: 0.038: 0.027:
Ки : 6010 : 6010 : 6010 : 6010 : 6010 : 6010 : 6010 : 6010 : 6010 : : : 6012 : 6012 : 6010 : 6010 : 6010 :
~~~~~~
~~~~~~~~
----____
x= 9600: 9800: 10000: 10200: 10400: 10600: 10800: 11000: 11200: 11400: 11600: 11800: 12000: 12200: 12400: 12600:
----------:------:------:------:------:------:------:------:------:------:------:------:------:------:------:------:
Qc : 0.326: 0.255: 0.642: 1.751: 1.803: 0.727: 0.273: 0.177: 0.151: 0.131: 0.113: 0.098: 0.086: 0.075: 0.066: 0.058:
Cc : 0.163: 0.128: 0.321: 0.875: 0.901: 0.364: 0.137: 0.089: 0.075: 0.065: 0.057: 0.049: 0.043: 0.038: 0.033: 0.029:
Фоп: 262 : 263 : 119 : 148 : 207 : 239 : 251 : 258 : 263 : 264 : 265 : 266 : 266 : 267 : 267 : 267 :
Uоп: 9.00 : 9.00 : 9.00 : 9.00 : 9.00 : 9.00 : 9.00 : 9.00 : 9.00 : 9.00 : 9.00 : 9.00 : 9.00 : 9.00 : 9.00 : 9.00 :
: : : : : : : : : : : : : : : : :
Ви : 0.197: 0.154: 0.642: 1.751: 1.803: 0.727: 0.269: 0.140: 0.077: 0.060: 0.047: 0.037: 0.031: 0.028: 0.024: 0.022:
Ки : 6003 : 6003 : 6014 : 6014 : 6014 : 6014 : 6014 : 6014 : 6014 : 6014 : 6014 : 6014 : 6014 : 6003 : 6003 : 6003 :
Ви : 0.062: 0.047: : : : 0.002: 0.019: 0.040: 0.038: 0.036: 0.034: 0.030: 0.025: 0.022: 0.019:
Ки : 6009 : 6009 : : : : 6003 : 6003 : 6003 : 6003 : 6003 : 6003 : 6003 : 6014 : 6014 : 6014 :
Ви : 0.020: 0.017: : : : 0.001: 0.007: 0.011: 0.010: 0.010: 0.009: 0.008: 0.008: 0.007: 0.006:
Ки : 6010 : 6002 : : : : 6002 : 6002 : 6009 : 6009 : 6009 : 6009 : 6009 : 6009 : 6009 : 6009 :
~~~~~~
~~~~~~~~
----____
x= 12800: 13000: 13200: 13400: 13600: 13800: 14000: 14200: 14400: 14600: 14800: 15000:
----------:------:------:------:------:------:------:------:------:------:------:------:
Qc : 0.052: 0.047: 0.042: 0.038: 0.035: 0.032: 0.029: 0.026: 0.024: 0.022: 0.020: 0.019:
Cc : 0.026: 0.023: 0.021: 0.019: 0.017: 0.016: 0.014: 0.013: 0.012: 0.011: 0.010: 0.009:
Фоп: 267 : 267 : 268 : 268 : 268 : 268 : 268 : 268 : 268 : 268 : 268 : 268 :
Uоп: 9.00 : 9.00 : 9.00 : 9.00 : 9.00 : 9.00 : 9.00 : 9.00 : 9.00 : 9.00 : 9.00 : 9.00 :
: : : : : : : : : : : : :
Ви : 0.020: 0.018: 0.016: 0.015: 0.014: 0.012: 0.011: 0.011: 0.010: 0.009: 0.008: 0.008:
Ки : 6003 : 6003 : 6003 : 6003 : 6003 : 6003 : 6003 : 6003 : 6003 : 6003 : 6003 : 6003 :
Ви : 0.016: 0.014: 0.012: 0.011: 0.010: 0.009: 0.008: 0.007: 0.006: 0.006: 0.005: 0.005:
Ки : 6014 : 6014 : 6014 : 6014 : 6014 : 6014 : 6014 : 6014 : 6014 : 6014 : 6014 : 6014 :
Ви : 0.005: 0.005: 0.005: 0.004: 0.004: 0.003: 0.003: 0.003: 0.003: 0.002: 0.002: 0.002:
Ки : 6009 : 6009 : 6009 : 6009 : 6009 : 6009 : 6009 : 6009 : 6009 : 6009 : 6009 : 6009 :
~~~~~~

____
y= 8400 : Y-строка 34 Cmax= 22.745 долей ПДК (x= 8200.0; напр.ветра= 73)
----------:____
x= 0 : 200: 400: 600: 800: 1000: 1200: 1400: 1600: 1800: 2000: 2200: 2400: 2600: 2800: 3000:
----------:------:------:------:------:------:------:------:------:------:------:------:------:------:------:------:
Qc : 0.010: 0.010: 0.011: 0.011: 0.012: 0.013: 0.014: 0.015: 0.016: 0.017: 0.018: 0.020: 0.021: 0.023: 0.025: 0.027:
Cc : 0.005: 0.005: 0.005: 0.006: 0.006: 0.006: 0.007: 0.007: 0.008: 0.008: 0.009: 0.010: 0.011: 0.011: 0.012: 0.013:
Фоп: 90 : 90 : 90 : 90 : 90 : 90 : 90 : 90 : 90 : 90 : 90 : 90 : 90 : 90 : 90 : 90 :
Uоп: 9.00 : 9.00 : 9.00 : 9.00 : 9.00 : 9.00 : 9.00 : 9.00 : 9.00 : 9.00 : 9.00 : 9.00 : 9.00 : 9.00 : 9.00 : 9.00 :
: : : : : : : : : : : : : : : : :
Ви : 0.005: 0.005: 0.005: 0.006: 0.006: 0.006: 0.007: 0.007: 0.008: 0.008: 0.009: 0.010: 0.011: 0.011: 0.012: 0.014:
Ки : 6003 : 6003 : 6003 : 6003 : 6003 : 6003 : 6003 : 6003 : 6003 : 6003 : 6003 : 6003 : 6003 : 6003 : 6003 : 6003 :
Ви : 0.002: 0.002: 0.002: 0.002: 0.002: 0.002: 0.002: 0.003: 0.003: 0.003: 0.003: 0.004: 0.004: 0.004: 0.005: 0.005:
Ки : 6002 : 6002 : 6002 : 6002 : 6002 : 6002 : 6002 : 6002 : 6002 : 6002 : 6002 : 6002 : 6002 : 6002 : 6002 : 6002 :
Ви : 0.001: 0.001: 0.001: 0.001: 0.001: 0.002: 0.002: 0.002: 0.002: 0.002: 0.002: 0.002: 0.003: 0.003: 0.003: 0.003:
Ки : 6009 : 6009 : 6009 : 6009 : 6009 : 6009 : 6009 : 6009 : 6009 : 6009 : 6009 : 6009 : 6009 : 6009 : 6009 : 6009 :
~~~~~~
~~~~~~~~
----____
x= 3200: 3400: 3600: 3800: 4000: 4200: 4400: 4600: 4800: 5000: 5200: 5400: 5600: 5800: 6000: 6200:
----------:------:------:------:------:------:------:------:------:------:------:------:------:------:------:------:
Qc : 0.029: 0.032: 0.035: 0.039: 0.043: 0.048: 0.053: 0.059: 0.066: 0.073: 0.081: 0.090: 0.100: 0.112: 0.126: 0.142:
Cc : 0.015: 0.016: 0.018: 0.020: 0.022: 0.024: 0.027: 0.030: 0.033: 0.036: 0.040: 0.045: 0.050: 0.056: 0.063: 0.071:
Фоп: 90 : 90 : 90 : 90 : 91 : 91 : 91 : 91 : 91 : 91 : 91 : 91 : 91 : 91 : 91 : 90 :
Uоп: 9.00 : 9.00 : 9.00 : 9.00 : 9.00 : 9.00 : 9.00 : 9.00 : 9.00 : 9.00 : 9.00 : 9.00 : 9.00 : 9.00 : 9.00 : 9.00 :
: : : : : : : : : : : : : : : : :
Ви : 0.015: 0.016: 0.018: 0.020: 0.022: 0.024: 0.027: 0.031: 0.034: 0.038: 0.042: 0.047: 0.054: 0.062: 0.071: 0.087:
Ки : 6003 : 6003 : 6003 : 6003 : 6003 : 6003 : 6003 : 6003 : 6003 : 6003 : 6003 : 6003 : 6003 : 6003 : 6003 : 6003 :
Ви : 0.006: 0.006: 0.007: 0.008: 0.009: 0.010: 0.011: 0.012: 0.013: 0.014: 0.015: 0.016: 0.017: 0.017: 0.017: 0.019:
Ки : 6002 : 6002 : 6002 : 6002 : 6002 : 6002 : 6002 : 6002 : 6002 : 6002 : 6002 : 6002 : 6002 : 6002 : 6002 : 6009 :
Ви : 0.004: 0.004: 0.004: 0.005: 0.005: 0.006: 0.006: 0.007: 0.008: 0.009: 0.010: 0.011: 0.012: 0.014: 0.015: 0.011:
Ки : 6009 : 6009 : 6009 : 6009 : 6009 : 6009 : 6009 : 6009 : 6009 : 6009 : 6009 : 6009 : 6009 : 6009 : 6009 : 6002 :
~~~~~~
~~~~~~~~
----____
x= 6400: 6600: 6800: 7000: 7200: 7400: 7600: 7800: 8000: 8200: 8400: 8600: 8800: 9000: 9200: 9400:
----------:------:------:------:------:------:------:------:------:------:------:------:------:------:------:------:
Qc : 0.162: 0.190: 0.230: 0.288: 0.600: 1.677: 1.491: 1.457: 5.063:22.745:19.550: 5.587: 1.899: 0.949: 0.600: 0.423:
Cc : 0.081: 0.095: 0.115: 0.144: 0.300: 0.838: 0.746: 0.728: 2.532:11.373: 9.775: 2.793: 0.949: 0.474: 0.300: 0.212:
Фоп: 90 : 89 : 89 : 89 : 130 : 161 : 207 : 86 : 84 : 73 : 286 : 277 : 275 : 273 : 272 : 272 :
Uоп: 9.00 : 9.00 : 9.00 : 9.00 : 9.00 : 9.00 : 9.00 : 9.00 : 9.00 : 8.15 : 8.02 : 9.00 : 9.00 : 9.00 : 9.00 : 9.00 :
: : : : : : : : : : : : : : : : :
Ви : 0.103: 0.127: 0.158: 0.202: 0.600: 1.677: 1.491: 1.148: 4.455:20.947:19.550: 3.904: 1.070: 0.587: 0.378: 0.266:
Ки : 6003 : 6003 : 6003 : 6003 : 6002 : 6002 : 6002 : 6003 : 6003 : 6003 : 6003 : 6003 : 6003 : 6003 : 6003 : 6003 :
Ви : 0.022: 0.027: 0.033: 0.041: : : : 0.166: 0.331: 1.223: : 1.106: 0.430: 0.199: 0.120: 0.085:
Ки : 6009 : 6009 : 6009 : 6009 : : : : 6009 : 6009 : 6009 : : 6010 : 6009 : 6009 : 6009 : 6009 :
Ви : 0.008: 0.009: 0.011: 0.014: : : : 0.052: 0.117: 0.342: : 0.411: 0.222: 0.079: 0.044: 0.029:
Ки : 6002 : 6010 : 6010 : 6010 : : : : 6010 : 6012 : 6012 : : 6012 : 6010 : 6010 : 6010 : 6010 :
~~~~~~~~

```
~~~~~~~~~~~~~~~~~~~~~~~~~~~~~~~~~~~~~~~~~~~~~~~~~~~~~~~~~~~~~~~~~~~~~~~~~~~~~~~~~~~~~~~~~~~~~~~~~~~~~~~~~~~~~~~~~~~~~~~~~~~~
~~~~~~~~
----________________________________________________________________________________________________________________________
 x=   9600:  9800: 10000: 10200: 10400: 10600: 10800: 11000: 11200: 11400: 11600: 11800: 12000: 12200: 12400: 12600:
----------:------:------:------:------:------:------:------:------:------:------:------:------:------:------:------:
Qc : 0.318: 0.283: 0.987: 3.950: 4.585: 1.249: 0.399: 0.246: 0.181: 0.144: 0.119: 0.101: 0.087: 0.076: 0.066: 0.058:
Cc : 0.159: 0.141: 0.494: 1.975: 2.293: 0.624: 0.200: 0.123: 0.090: 0.072: 0.059: 0.050: 0.044: 0.038: 0.033: 0.029:
Фоп:  271 :   87 :   85 :   76 :  287 :  275 :  272 :  272 :  271 :  271 :  271 :  271 :  271 :  271 :  271 :  271 :
Uоп: 9.00 : 9.00 : 9.00 : 8.05 : 3.14 : 9.00 : 9.00 : 9.00 : 9.00 : 9.00 : 9.00 : 9.00 : 9.00 : 9.00 : 9.00 : 9.00 :
   :      :      :      :      :      :      :      :      :      :      :      :      :      :      :      :      :
Ви : 0.200: 0.283: 0.987: 3.950: 4.579: 1.159: 0.298: 0.158: 0.100: 0.071: 0.053: 0.041: 0.033: 0.028: 0.025: 0.022:
Ки : 6003 : 6014 : 6014 : 6014 : 6014 : 6014 : 6014 : 6014 : 6014 : 6014 : 6014 : 6014 : 6014 : 6003 : 6003 : 6003 :
Ви : 0.060:      :      :      : 0.003: 0.056: 0.062: 0.054: 0.049: 0.043: 0.039: 0.035: 0.031: 0.027: 0.023: 0.019:
Ки : 6009 :      :      :      : 6003 : 6003 : 6003 : 6003 : 6003 : 6003 : 6003 : 6003 : 6003 : 6014 : 6014 : 6014 :
Ви : 0.021:      :      :      : 0.002: 0.018: 0.018: 0.016: 0.014: 0.012: 0.011: 0.010: 0.009: 0.008: 0.007: 0.006:
Ки : 6010 :      :      :      : 6009 : 6009 : 6009 : 6009 : 6009 : 6009 : 6009 : 6009 : 6009 : 6009 : 6009 : 6009 :
~~~~~~~~~~~~~~~~~~~~~~~~~~~~~~~~~~~~~~~~~~~~~~~~~~~~~~~~~~~~~~~~~~~~~~~~~~~~~~~~~~~~~~~~~~~~~~~~~~~~~~~~~~~~~~~~~~~~~~~~~~~~
~~~~~~~~
----_____________________________________________________________________________________________
 x=  12800: 13000: 13200: 13400: 13600: 13800: 14000: 14200: 14400: 14600: 14800: 15000:
----------:------:------:------:------:------:------:------:------:------:------:------:
Qc : 0.052: 0.046: 0.042: 0.038: 0.034: 0.031: 0.029: 0.026: 0.024: 0.022: 0.020: 0.019:
Cc : 0.026: 0.023: 0.021: 0.019: 0.017: 0.016: 0.014: 0.013: 0.012: 0.011: 0.010: 0.009:
Фоп:  270 :  270 :  270 :  270 :  270 :  270 :  270 :  270 :  270 :  270 :  270 :  270 :
Uоп: 9.00 : 9.00 : 9.00 : 9.00 : 9.00 : 9.00 : 9.00 : 9.00 : 9.00 : 9.00 : 9.00 : 9.00 :
   :      :      :      :      :      :      :      :      :      :      :      :      :
Ви : 0.020: 0.018: 0.016: 0.015: 0.014: 0.012: 0.011: 0.011: 0.010: 0.009: 0.008: 0.008:
Ки : 6003 : 6003 : 6003 : 6003 : 6003 : 6003 : 6003 : 6003 : 6003 : 6003 : 6003 : 6003 :
Ви : 0.017: 0.014: 0.013: 0.011: 0.010: 0.009: 0.008: 0.007: 0.006: 0.006: 0.005: 0.005:
Ки : 6014 : 6014 : 6014 : 6014 : 6014 : 6014 : 6014 : 6014 : 6014 : 6014 : 6014 : 6014 :
Ви : 0.005: 0.005: 0.004: 0.004: 0.004: 0.003: 0.003: 0.003: 0.003: 0.002: 0.002: 0.002:
Ки : 6009 : 6009 : 6009 : 6009 : 6009 : 6009 : 6009 : 6009 : 6009 : 6009 : 6009 : 6009 :
~~~~~~~~~~~~~~~~~~~~~~~~~~~~~~~~~~~~~~~~~~~~~~~~~~~~~~~~~~~~~~~~~~~~~~~~~~~~~~~~~~~~~~~~~~~~~~

___________
 y=  8200 : Y-строка 35  Cmax=  6.331 долей ПДК (x=  8200.0; напр.ветра= 23)
----------:______________________________________________________________________________________________________________
 x=     0 :  200:  400:  600:  800:  1000:  1200:  1400:  1600:  1800:  2000:  2200:  2400:  2600:  2800:  3000:
----------:------:------:------:------:------:------:------:------:------:------:------:------:------:------:------:
Qc : 0.010: 0.010: 0.011: 0.011: 0.012: 0.013: 0.014: 0.015: 0.016: 0.017: 0.018: 0.020: 0.021: 0.023: 0.025: 0.027:
Cc : 0.005: 0.005: 0.005: 0.006: 0.006: 0.006: 0.007: 0.007: 0.008: 0.008: 0.009: 0.010: 0.011: 0.011: 0.012: 0.014:
Фоп:   89 :   89 :   89 :   89 :   89 :   89 :   89 :   89 :   89 :   88 :   88 :   88 :   88 :   88 :   88 :   88 :
Uоп: 9.00 : 9.00 : 9.00 : 9.00 : 9.00 : 9.00 : 9.00 : 9.00 : 9.00 : 9.00 : 9.00 : 9.00 : 9.00 : 9.00 : 9.00 : 9.00 :
   :      :      :      :      :      :      :      :      :      :      :      :      :      :      :      :      :
Ви : 0.005: 0.005: 0.005: 0.006: 0.006: 0.006: 0.007: 0.007: 0.008: 0.008: 0.009: 0.010: 0.011: 0.011: 0.012: 0.014:
Ки : 6003 : 6003 : 6003 : 6003 : 6003 : 6003 : 6003 : 6003 : 6003 : 6003 : 6003 : 6003 : 6003 : 6003 : 6003 : 6003 :
Ви : 0.002: 0.002: 0.002: 0.002: 0.002: 0.002: 0.003: 0.003: 0.003: 0.003: 0.003: 0.004: 0.004: 0.004: 0.005: 0.005:
Ки : 6002 : 6002 : 6002 : 6002 : 6002 : 6002 : 6002 : 6002 : 6002 : 6002 : 6002 : 6002 : 6002 : 6002 : 6002 : 6002 :
Ви : 0.001: 0.001: 0.001: 0.001: 0.001: 0.002: 0.002: 0.002: 0.002: 0.002: 0.002: 0.002: 0.003: 0.003: 0.003: 0.003:
Ки : 6009 : 6009 : 6009 : 6009 : 6009 : 6009 : 6009 : 6009 : 6009 : 6009 : 6009 : 6009 : 6009 : 6009 : 6009 : 6009 :
~~~~~~~~~~~~~~~~~~~~~~~~~~~~~~~~~~~~~~~~~~~~~~~~~~~~~~~~~~~~~~~~~~~~~~~~~~~~~~~~~~~~~~~~~~~~~~~~~~~~~~~~~~~~~~~~~~~~~~~~~~~~
~~~~~~~~
----________________________________________________________________________________________________________________________
 x=   3200:  3400:  3600:  3800:  4000:  4200:  4400:  4600:  4800:  5000:  5200:  5400:  5600:  5800:  6000:  6200:
----------:------:------:------:------:------:------:------:------:------:------:------:------:------:------:------:
Qc : 0.030: 0.033: 0.036: 0.040: 0.044: 0.049: 0.054: 0.061: 0.067: 0.075: 0.084: 0.094: 0.106: 0.121: 0.139: 0.161:
Cc : 0.015: 0.016: 0.018: 0.020: 0.022: 0.024: 0.027: 0.030: 0.034: 0.037: 0.042: 0.047: 0.053: 0.060: 0.069: 0.080:
Фоп:   88 :   88 :   88 :   88 :   88 :   88 :   88 :   87 :   87 :   87 :   87 :   87 :   87 :   86 :   86 :   86 :
Uоп: 9.00 : 9.00 : 9.00 : 9.00 : 9.00 : 9.00 : 9.00 : 9.00 : 9.00 : 9.00 : 9.00 : 9.00 : 9.00 : 9.00 : 9.00 : 9.00 :
   :      :      :      :      :      :      :      :      :      :      :      :      :      :      :      :      :
Ви : 0.015: 0.016: 0.018: 0.020: 0.022: 0.024: 0.027: 0.031: 0.035: 0.038: 0.042: 0.047: 0.053: 0.062: 0.071: 0.080:
Ки : 6003 : 6003 : 6003 : 6003 : 6003 : 6003 : 6003 : 6003 : 6003 : 6003 : 6003 : 6003 : 6003 : 6003 : 6003 : 6003 :
Ви : 0.006: 0.007: 0.007: 0.008: 0.009: 0.010: 0.011: 0.012: 0.013: 0.015: 0.017: 0.020: 0.024: 0.025: 0.030: 0.037:
Ки : 6002 : 6002 : 6002 : 6002 : 6002 : 6002 : 6002 : 6002 : 6002 : 6002 : 6002 : 6002 : 6002 : 6002 : 6002 : 6002 :
Ви : 0.004: 0.004: 0.004: 0.005: 0.005: 0.006: 0.006: 0.007: 0.008: 0.009: 0.010: 0.011: 0.012: 0.014: 0.016: 0.018:
Ки : 6009 : 6009 : 6009 : 6009 : 6009 : 6009 : 6009 : 6009 : 6009 : 6009 : 6009 : 6009 : 6009 : 6009 : 6009 : 6009 :
~~~~~~~~~~~~~~~~~~~~~~~~~~~~~~~~~~~~~~~~~~~~~~~~~~~~~~~~~~~~~~~~~~~~~~~~~~~~~~~~~~~~~~~~~~~~~~~~~~~~~~~~~~~~~~~~~~~~~~~~~~~~
~~~~~~~~
----________________________________________________________________________________________________________________________
 x=   6400:  6600:  6800:  7000:  7200:  7400:  7600:  7800:  8000:  8200:  8400:  8600:  8800:  9000:  9200:  9400:
----------:------:------:------:------:------:------:------:------:------:------:------:------:------:------:------:
Qc : 0.188: 0.222: 0.264: 0.351: 1.099: 2.885: 2.084: 1.948: 2.405: 6.331: 6.172: 2.132: 1.127: 0.762: 0.530: 0.389:
Cc : 0.094: 0.111: 0.132: 0.175: 0.549: 1.442: 1.042: 0.974: 1.202: 3.165: 3.086: 1.066: 0.564: 0.381: 0.265: 0.194:
Фоп:   85 :   85 :   84 :   93 :   98 :  110 :  249 :   67 :   53 :   23 :  336 :  307 :  296 :  290 :  286 :  283 :
Uоп: 9.00 : 9.00 : 9.00 : 9.00 : 9.00 : 2.14 : 9.00 : 9.00 : 9.00 : 9.00 : 9.00 : 9.00 : 9.00 : 9.00 : 9.00 : 9.00 :
   :      :      :      :      :      :      :      :      :      :      :      :      :      :      :      :      :
Ви : 0.098: 0.112: 0.139: 0.312: 1.092: 2.884: 2.084: 0.910: 2.185: 6.318: 6.172: 2.109: 0.896: 0.509: 0.342: 0.252:
Ки : 6003 : 6003 : 6003 : 6002 : 6002 : 6002 : 6002 : 6003 : 6003 : 6003 : 6003 : 6003 : 6003 : 6003 : 6003 : 6003 :
Ви : 0.038: 0.050: 0.054: 0.014: 0.005: 0.001:      : 0.789: 0.133: 0.009:      : 0.016: 0.072: 0.120: 0.102: 0.076:
Ки : 6002 : 6002 : 6002 : 6003 : 6001 : 6001 :      : 6001 : 6009 : 6024 :      : 6012 : 6010 : 6009 : 6009 : 6009 :
Ви : 0.021: 0.024: 0.029: 0.013: 0.001:      :      : 0.149: 0.049: 0.003:      : 0.006: 0.057: 0.063: 0.041: 0.028:
Ки : 6009 : 6009 : 6009 : 6001 : 6014 :      :      : 6009 : 6012 : 6012 :      : 6024 : 6012 : 6010 : 6010 : 6010 :
~~~~~~~~~~~~~~~~~~~~~~~~~~~~~~~~~~~~~~~~~~~~~~~~~~~~~~~~~~~~~~~~~~~~~~~~~~~~~~~~~~~~~~~~~~~~~~~~~~~~~~~~~~~~~~~~~~~~~~~~~~~~
~~~~~~~~
```

----____
 x=   9600: 9800: 10000: 10200: 10400: 10600: 10800: 11000: 11200: 11400: 11600: 11800: 12000: 12200: 12400: 12600:
----------:------:------:------:------:------:------:------:------:------:------:------:------:------:------:------:
Qc : 0.297: 0.237: 0.516: 1.327: 1.382: 0.568: 0.250: 0.151: 0.123: 0.112: 0.100: 0.090: 0.080: 0.071: 0.063: 0.056:
Cc : 0.149: 0.118: 0.258: 0.664: 0.691: 0.284: 0.125: 0.076: 0.061: 0.056: 0.050: 0.045: 0.040: 0.035: 0.031: 0.028:
Фоп: 281 : 279 :   54 :   25 : 339 : 308 : 295 : 288 : 281 : 278 : 277 : 276 : 275 : 275 : 274 : 274 :
Uоп: 9.00 : 9.00 : 9.00 : 9.00 : 9.00 : 9.00 : 9.00 : 9.00 : 9.00 : 9.00 : 9.00 : 9.00 : 9.00 : 9.00 : 9.00 : 9.00 :
   :   :   :   :   :   :   :   :   :   :   :   :   :   :   :   :
Ви : 0.192: 0.153: 0.516: 1.321: 1.357: 0.568: 0.249: 0.144: 0.081: 0.055: 0.045: 0.036: 0.030: 0.027: 0.024: 0.022:
Ки : 6003 : 6003 : 6014 : 6014 : 6014 : 6014 : 6014 : 6014 : 6014 : 6014 : 6014 : 6014 : 6003 : 6003 : 6003 : 6003 :
Ви : 0.058: 0.044:   : 0.006: 0.025: 0.000: 0.001: 0.004: 0.026: 0.035: 0.034: 0.032: 0.029: 0.025: 0.021: 0.018:
Ки : 6009 : 6009 :   : 6013 : 6013 : 6013 : 6013 : 6003 : 6003 : 6003 : 6003 : 6003 : 6014 : 6014 : 6014 : 6014 :
Ви : 0.020: 0.015:   :   :   :   : 0.002: 0.009: 0.011: 0.010: 0.009: 0.009: 0.008: 0.007: 0.006:
Ки : 6010 : 6010 :   :   :   :   : 6009 : 6009 : 6009 : 6009 : 6009 : 6009 : 6009 : 6009 : 6009 :
~~~~~~
~~~~~~~~
----____
 x= 12800: 13000: 13200: 13400: 13600: 13800: 14000: 14200: 14400: 14600: 14800: 15000:
----------:------:------:------:------:------:------:------:------:------:------:------:
Qc : 0.050: 0.045: 0.041: 0.037: 0.034: 0.031: 0.028: 0.026: 0.024: 0.022: 0.020: 0.019:
Cc : 0.025: 0.023: 0.020: 0.019: 0.017: 0.015: 0.014: 0.013: 0.012: 0.011: 0.010: 0.009:
Фоп: 274 : 273 : 273 : 273 : 273 : 273 : 273 : 272 : 272 : 272 : 272 : 272 :
Uоп: 9.00 : 9.00 : 9.00 : 9.00 : 9.00 : 9.00 : 9.00 : 9.00 : 9.00 : 9.00 : 9.00 : 9.00 :
   :   :   :   :   :   :   :   :   :   :   :   :
Ви : 0.019: 0.018: 0.016: 0.015: 0.013: 0.012: 0.011: 0.011: 0.010: 0.009: 0.008: 0.008:
Ки : 6003 : 6003 : 6003 : 6003 : 6003 : 6003 : 6003 : 6003 : 6003 : 6003 : 6003 : 6003 :
Ви : 0.016: 0.014: 0.012: 0.011: 0.010: 0.009: 0.008: 0.007: 0.006: 0.006: 0.005: 0.005:
Ки : 6014 : 6014 : 6014 : 6014 : 6014 : 6014 : 6014 : 6014 : 6014 : 6014 : 6014 : 6014 :
Ви : 0.005: 0.005: 0.004: 0.004: 0.004: 0.003: 0.003: 0.003: 0.003: 0.002: 0.002: 0.002:
Ки : 6009 : 6009 : 6009 : 6009 : 6009 : 6009 : 6009 : 6009 : 6009 : 6009 : 6009 : 6009 :
~~~~~~
____
 y= 8000 : Y-строка 36 Cmax= 2.522 долей ПДК (x= 7400.0; напр.ветра= 28)
----------:____
 x=   0 : 200: 400: 600: 800: 1000: 1200: 1400: 1600: 1800: 2000: 2200: 2400: 2600: 2800: 3000:
----------:------:------:------:------:------:------:------:------:------:------:------:------:------:------:------:
Qc : 0.010: 0.010: 0.011: 0.011: 0.012: 0.013: 0.014: 0.015: 0.016: 0.017: 0.018: 0.020: 0.021: 0.023: 0.025: 0.027:
Cc : 0.005: 0.005: 0.005: 0.006: 0.006: 0.006: 0.007: 0.007: 0.008: 0.008: 0.009: 0.010: 0.011: 0.011: 0.012: 0.014:
Фоп: 87 :   87 :   87 :   87 :   87 :   87 :   87 :   87 :   87 :   87 :   87 :   87 :   86 :   86 :   86 :   86 :
Uоп: 9.00 : 9.00 : 9.00 : 9.00 : 9.00 : 9.00 : 9.00 : 9.00 : 9.00 : 9.00 : 9.00 : 9.00 : 9.00 : 9.00 : 9.00 : 9.00 :
   :   :   :   :   :   :   :   :   :   :   :   :   :   :   :   :
Ви : 0.005: 0.005: 0.005: 0.006: 0.006: 0.006: 0.007: 0.007: 0.008: 0.008: 0.009: 0.010: 0.011: 0.011: 0.012: 0.013:
Ки : 6003 : 6003 : 6003 : 6003 : 6003 : 6003 : 6003 : 6003 : 6003 : 6003 : 6003 : 6003 : 6003 : 6003 : 6003 : 6003 :
Ви : 0.002: 0.002: 0.002: 0.002: 0.002: 0.002: 0.003: 0.003: 0.003: 0.003: 0.004: 0.004: 0.004: 0.004: 0.005: 0.006:
Ки : 6002 : 6002 : 6002 : 6002 : 6002 : 6002 : 6002 : 6002 : 6002 : 6002 : 6002 : 6002 : 6002 : 6002 : 6002 : 6002 :
Ви : 0.001: 0.001: 0.001: 0.001: 0.001: 0.002: 0.002: 0.002: 0.002: 0.002: 0.002: 0.002: 0.003: 0.003: 0.003: 0.003:
Ки : 6009 : 6009 : 6009 : 6009 : 6009 : 6009 : 6009 : 6009 : 6009 : 6009 : 6009 : 6009 : 6009 : 6009 : 6009 : 6009 :
~~~~~~
~~~~~~~~
----____
 x=   3200: 3400: 3600: 3800: 4000: 4200: 4400: 4600: 4800: 5000: 5200: 5400: 5600: 5800: 6000: 6200:
----------:------:------:------:------:------:------:------:------:------:------:------:------:------:------:------:
Qc : 0.030: 0.033: 0.036: 0.040: 0.044: 0.049: 0.054: 0.061: 0.068: 0.076: 0.085: 0.096: 0.110: 0.127: 0.149: 0.177:
Cc : 0.015: 0.016: 0.018: 0.020: 0.022: 0.024: 0.027: 0.031: 0.034: 0.038: 0.043: 0.048: 0.055: 0.063: 0.074: 0.089:
Фоп: 86 :   86 :   86 :   85 :   85 :   85 :   85 :   84 :   84 :   84 :   83 :   83 :   82 :   82 :   81 :   80 :
Uоп: 9.00 : 9.00 : 9.00 : 9.00 : 9.00 : 9.00 : 9.00 : 9.00 : 9.00 : 9.00 : 9.00 : 9.00 : 9.00 : 9.00 : 9.00 : 9.00 :
   :   :   :   :   :   :   :   :   :   :   :   :   :   :   :   :
Ви : 0.015: 0.016: 0.017: 0.020: 0.022: 0.024: 0.027: 0.031: 0.034: 0.037: 0.042: 0.047: 0.054: 0.060: 0.070: 0.081:
Ки : 6003 : 6003 : 6003 : 6003 : 6003 : 6003 : 6003 : 6003 : 6003 : 6003 : 6003 : 6003 : 6003 : 6003 : 6003 : 6003 :
Ви : 0.006: 0.007: 0.008: 0.008: 0.009: 0.011: 0.012: 0.013: 0.015: 0.017: 0.019: 0.023: 0.026: 0.034: 0.041: 0.052:
Ки : 6002 : 6002 : 6002 : 6002 : 6002 : 6002 : 6002 : 6002 : 6002 : 6002 : 6002 : 6002 : 6002 : 6002 : 6002 : 6002 :
Ви : 0.003: 0.004: 0.004: 0.005: 0.005: 0.006: 0.006: 0.007: 0.008: 0.009: 0.010: 0.011: 0.012: 0.014: 0.016: 0.018:
Ки : 6009 : 6009 : 6009 : 6009 : 6009 : 6009 : 6009 : 6009 : 6009 : 6009 : 6009 : 6009 : 6009 : 6009 : 6009 : 6009 :
~~~~~~
~~~~~~~~
----____
 x=   6400: 6600: 6800: 7000: 7200: 7400: 7600: 7800: 8000: 8200: 8400: 8600: 8800: 9000: 9200: 9400:
----------:------:------:------:------:------:------:------:------:------:------:------:------:------:------:------:
Qc : 0.217: 0.276: 0.376: 0.565: 0.975: 2.522: 2.091: 0.811: 1.134: 1.523: 1.492: 1.054: 0.743: 0.576: 0.444: 0.343:
Cc : 0.108: 0.138: 0.188: 0.283: 0.488: 1.261: 1.046: 0.406: 0.567: 0.761: 0.746: 0.527: 0.372: 0.288: 0.222: 0.172:
Фоп: 79 :   78 :   75 :   72 :   63 :   28 : 323 :   50 :   35 :   13 : 346 : 325 : 312 : 303 : 297 : 292 :
Uоп: 9.00 : 9.00 : 9.00 : 9.00 : 9.00 : 9.00 : 9.00 : 9.00 : 9.00 : 9.00 : 9.00 : 9.00 : 9.00 : 9.00 : 9.00 : 9.00 :
   :   :   :   :   :   :   :   :   :   :   :   :   :   :   :   :
Ви : 0.095: 0.112: 0.160: 0.296: 0.777: 2.522: 2.091: 0.667: 1.045: 1.497: 1.483: 1.028: 0.638: 0.428: 0.305: 0.235:
Ки : 6003 : 6003 : 6002 : 6002 : 6002 : 6002 : 6002 : 6003 : 6003 : 6003 : 6003 : 6003 : 6003 : 6003 : 6003 : 6003 :
Ви : 0.071: 0.105: 0.145: 0.185: 0.149:   :   : 0.087: 0.047: 0.010: 0.004: 0.014: 0.032: 0.064: 0.071: 0.057:
Ки : 6002 : 6002 : 6003 : 6003 : 6003 :   :   : 6009 : 6009 : 6012 : 6012 : 6012 : 6009 : 6009 : 6009 : 6009 :
Ви : 0.021: 0.025: 0.032: 0.039: 0.025:   :   : 0.028: 0.023: 0.008: 0.004: 0.006: 0.031: 0.036: 0.031: 0.023:
Ки : 6009 : 6009 : 6009 : 6009 : 6009 :   :   : 6012 : 6012 : 6024 : 6024 : 6024 : 6012 : 6010 : 6010 : 6010 :
~~~~~~
~~~~~~~~
----____
 x=   9600: 9800: 10000: 10200: 10400: 10600: 10800: 11000: 11200: 11400: 11600: 11800: 12000: 12200: 12400: 12600:
~~~~~~~~

----------:------:------:------:------:------:------:------:------:------:------:------:------:------:------:------:
Qc : 0.272: 0.219: 0.260: 0.379: 0.393: 0.274: 0.178: 0.121: 0.088: 0.073: 0.072: 0.071: 0.067: 0.062: 0.057: 0.052:
Cc : 0.136: 0.109: 0.130: 0.190: 0.197: 0.137: 0.089: 0.060: 0.044: 0.037: 0.036: 0.035: 0.034: 0.031: 0.028: 0.026:
Фоп: 289 : 287 : 36 : 14 : 348 : 326 : 311 : 302 : 296 : 279 : 280 : 280 : 279 : 278 : 278 : 277 :
Uоп: 9.00 : 9.00 : 9.00 : 9.00 : 9.00 : 9.00 : 9.00 : 9.00 : 9.00 : 9.00 : 9.00 : 9.00 : 9.00 : 9.00 : 9.00 : 9.00 :
: : : : : : : : : : : : : : : : :
Ви : 0.182: 0.144: 0.256: 0.359: 0.366: 0.265: 0.174: 0.118: 0.084: 0.042: 0.034: 0.030: 0.028: 0.026: 0.023: 0.021:
Ки : 6003 : 6003 : 6014 : 6014 : 6014 : 6014 : 6014 : 6014 : 6014 : 6003 : 6003 : 6003 : 6003 : 6003 : 6003 : 6003 :
Ви : 0.049: 0.042: 0.004: 0.020: 0.027: 0.008: 0.004: 0.003: 0.003: 0.012: 0.017: 0.022: 0.021: 0.019: 0.018: 0.016:
Ки : 6009 : 6009 : 6013 : 6013 : 6013 : 6013 : 6013 : 6013 : 6013 : 6009 : 6014 : 6014 : 6014 : 6014 : 6014 : 6014 :
Ви : 0.018: 0.014: : : : : : : 0.006: 0.010: 0.009: 0.008: 0.008: 0.007: 0.006:
Ки : 6010 : 6010 : : : : : : : 6014 : 6009 : 6009 : 6009 : 6009 : 6009 : 6009 :
~~~~~~
~~~~~~~~
----____
x= 12800: 13000: 13200: 13400: 13600: 13800: 14000: 14200: 14400: 14600: 14800: 15000:
----------:------:------:------:------:------:------:------:------:------:------:------:
Qc : 0.047: 0.043: 0.039: 0.036: 0.033: 0.030: 0.028: 0.025: 0.023: 0.021: 0.020: 0.018:
Cc : 0.024: 0.021: 0.020: 0.018: 0.016: 0.015: 0.014: 0.013: 0.012: 0.011: 0.010: 0.009:
Фоп: 277 : 276 : 276 : 276 : 275 : 275 : 275 : 275 : 275 : 274 : 274 : 274 :
Uоп: 9.00 : 9.00 : 9.00 : 9.00 : 9.00 : 9.00 : 9.00 : 9.00 : 9.00 : 9.00 : 9.00 : 9.00 :
: : : : : : : : : : : : :
Ви : 0.019: 0.018: 0.016: 0.014: 0.013: 0.012: 0.011: 0.010: 0.010: 0.009: 0.008: 0.008:
Ки : 6003 : 6003 : 6003 : 6003 : 6003 : 6003 : 6003 : 6003 : 6003 : 6003 : 6003 : 6003 :
Ви : 0.015: 0.012: 0.011: 0.011: 0.009: 0.008: 0.008: 0.007: 0.006: 0.005: 0.005: 0.005:
Ки : 6014 : 6014 : 6014 : 6014 : 6014 : 6014 : 6014 : 6014 : 6014 : 6014 : 6014 : 6014 :
Ви : 0.005: 0.005: 0.004: 0.004: 0.004: 0.003: 0.003: 0.003: 0.003: 0.002: 0.002: 0.002:
Ки : 6009 : 6009 : 6009 : 6009 : 6009 : 6009 : 6009 : 6009 : 6009 : 6009 : 6009 : 6009 :
~~~~~~

y= 7800 : Y-строка 37 Cmax= 0.754 долей ПДК (x= 8200.0; напр.ветра= 9)
----------:____
x= 0 : 200: 400: 600: 800: 1000: 1200: 1400: 1600: 1800: 2000: 2200: 2400: 2600: 2800: 3000:
----------:------:------:------:------:------:------:------:------:------:------:------:------:------:------:------:
Qc : 0.010: 0.010: 0.011: 0.011: 0.012: 0.013: 0.014: 0.015: 0.016: 0.017: 0.018: 0.019: 0.021: 0.023: 0.025: 0.027:
Cc : 0.005: 0.005: 0.005: 0.006: 0.006: 0.006: 0.007: 0.007: 0.008: 0.008: 0.009: 0.010: 0.011: 0.011: 0.012: 0.014:
Фоп: 86 : 86 : 86 : 86 : 86 : 85 : 85 : 85 : 85 : 85 : 85 : 85 : 84 : 84 : 84 : 84 :
Uоп: 9.00 : 9.00 : 9.00 : 9.00 : 9.00 : 9.00 : 9.00 : 9.00 : 9.00 : 9.00 : 9.00 : 9.00 : 9.00 : 9.00 : 9.00 : 9.00 :
: : : : : : : : : : : : : : : : :
Ви : 0.005: 0.005: 0.005: 0.006: 0.006: 0.006: 0.007: 0.007: 0.008: 0.008: 0.009: 0.010: 0.010: 0.011: 0.012: 0.013:
Ки : 6003 : 6003 : 6003 : 6003 : 6003 : 6003 : 6003 : 6003 : 6003 : 6003 : 6003 : 6003 : 6003 : 6003 : 6003 : 6003 :
Ви : 0.002: 0.002: 0.002: 0.002: 0.002: 0.002: 0.003: 0.003: 0.003: 0.003: 0.004: 0.004: 0.004: 0.005: 0.005: 0.006:
Ки : 6002 : 6002 : 6002 : 6002 : 6002 : 6002 : 6002 : 6002 : 6002 : 6002 : 6002 : 6002 : 6002 : 6002 : 6002 : 6002 :
Ви : 0.001: 0.001: 0.001: 0.001: 0.001: 0.002: 0.002: 0.002: 0.002: 0.002: 0.002: 0.002: 0.003: 0.003: 0.003: 0.003:
Ки : 6009 : 6009 : 6009 : 6009 : 6009 : 6009 : 6009 : 6009 : 6009 : 6009 : 6009 : 6009 : 6009 : 6009 : 6009 : 6009 :
~~~~~~
~~~~~~~~
----____
x= 3200: 3400: 3600: 3800: 4000: 4200: 4400: 4600: 4800: 5000: 5200: 5400: 5600: 5800: 6000: 6200:
----------:------:------:------:------:------:------:------:------:------:------:------:------:------:------:------:
Qc : 0.030: 0.032: 0.036: 0.040: 0.044: 0.049: 0.054: 0.061: 0.068: 0.076: 0.085: 0.096: 0.110: 0.127: 0.148: 0.177:
Cc : 0.015: 0.016: 0.018: 0.020: 0.022: 0.024: 0.027: 0.030: 0.034: 0.038: 0.043: 0.048: 0.055: 0.064: 0.074: 0.089:
Фоп: 84 : 83 : 83 : 83 : 82 : 82 : 82 : 81 : 81 : 80 : 79 : 79 : 78 : 77 : 75 : 74 :
Uоп: 9.00 : 9.00 : 9.00 : 9.00 : 9.00 : 9.00 : 9.00 : 9.00 : 9.00 : 9.00 : 9.00 : 9.00 : 9.00 : 9.00 : 9.00 : 9.00 :
: : : : : : : : : : : : : : : : :
Ви : 0.014: 0.016: 0.018: 0.019: 0.022: 0.024: 0.026: 0.030: 0.033: 0.037: 0.042: 0.046: 0.052: 0.060: 0.070: 0.080:
Ки : 6003 : 6003 : 6003 : 6003 : 6003 : 6003 : 6003 : 6003 : 6003 : 6003 : 6003 : 6003 : 6003 : 6003 : 6003 : 6003 :
Ви : 0.006: 0.007: 0.008: 0.009: 0.010: 0.011: 0.012: 0.014: 0.016: 0.018: 0.020: 0.025: 0.029: 0.036: 0.043: 0.056:
Ки : 6002 : 6002 : 6002 : 6002 : 6002 : 6002 : 6002 : 6002 : 6002 : 6002 : 6002 : 6002 : 6002 : 6002 : 6002 : 6002 :
Ви : 0.003: 0.004: 0.004: 0.005: 0.005: 0.006: 0.006: 0.007: 0.008: 0.009: 0.010: 0.011: 0.012: 0.014: 0.016: 0.018:
Ки : 6009 : 6009 : 6009 : 6009 : 6009 : 6009 : 6009 : 6009 : 6009 : 6009 : 6009 : 6009 : 6009 : 6009 : 6009 : 6009 :
~~~~~~
~~~~~~~~
----____
x= 6400: 6600: 6800: 7000: 7200: 7400: 7600: 7800: 8000: 8200: 8400: 8600: 8800: 9000: 9200: 9400:
----------:------:------:------:------:------:------:------:------:------:------:------:------:------:------:------:
Qc : 0.214: 0.261: 0.308: 0.301: 0.383: 0.661: 0.612: 0.565: 0.678: 0.754: 0.741: 0.640: 0.532: 0.443: 0.363: 0.296:
Cc : 0.107: 0.130: 0.154: 0.151: 0.192: 0.330: 0.306: 0.282: 0.339: 0.377: 0.371: 0.320: 0.266: 0.221: 0.182: 0.148:
Фоп: 72 : 69 : 66 : 61 : 38 : 13 : 342 : 39 : 26 : 9 : 351 : 335 : 323 : 314 : 306 : 301 :
Uоп: 9.00 : 9.00 : 9.00 : 9.00 : 9.00 : 9.00 : 9.00 : 9.00 : 9.00 : 9.00 : 9.00 : 9.00 : 9.00 : 9.00 : 9.00 : 9.00 :
: : : : : : : : : : : : : : : : :
Ви : 0.095: 0.113: 0.134: 0.146: 0.383: 0.661: 0.612: 0.465: 0.600: 0.712: 0.709: 0.594: 0.444: 0.326: 0.263: 0.204:
Ки : 6003 : 6003 : 6003 : 6003 : 6002 : 6002 : 6002 : 6003 : 6003 : 6003 : 6003 : 6003 : 6003 : 6003 : 6003 : 6003 :
Ви : 0.072: 0.097: 0.115: 0.097: : : : 0.058: 0.042: 0.018: 0.013: 0.017: 0.035: 0.055: 0.050: 0.049:
Ки : 6002 : 6002 : 6002 : 6002 : : : : 6009 : 6009 : 6009 : 6012 : 6012 : 6009 : 6009 : 6009 : 6009 :
Ви : 0.021: 0.024: 0.028: 0.027: : : : 0.020: 0.019: 0.014: 0.010: 0.015: 0.023: 0.026: 0.022: 0.019:
Ки : 6009 : 6009 : 6009 : 6009 : : : : 6012 : 6012 : 6012 : 6009 : 6009 : 6012 : 6010 : 6010 : 6010 :
~~~~~~
~~~~~~~~
----____
x= 9600: 9800: 10000: 10200: 10400: 10600: 10800: 11000: 11200: 11400: 11600: 11800: 12000: 12200: 12400: 12600:
----------:------:------:------:------:------:------:------:------:------:------:------:------:------:------:------:
Qc : 0.242: 0.200: 0.168: 0.194: 0.198: 0.166: 0.128: 0.097: 0.075: 0.067: 0.062: 0.058: 0.056: 0.053: 0.050: 0.046:
~~~~~~~~

Сс : 0.121: 0.100: 0.084: 0.097: 0.099: 0.083: 0.064: 0.049: 0.038: 0.034: 0.031: 0.029: 0.028: 0.026: 0.025: 0.023:
Фоп: 297 : 294 : 291 : 10 : 352 : 336 : 322 : 313 : 282 : 281 : 281 : 281 : 281 : 281 : 281 : 280 :
Uоп: 9.00 : 9.00 : 9.00 : 9.00 : 9.00 : 9.00 : 9.00 : 9.00 : 9.00 : 9.00 : 9.00 : 9.00 : 9.00 : 9.00 : 9.00 : 9.00 :
: : : : : : : : : : : : : : : : :
Ви : 0.163: 0.133: 0.112: 0.178: 0.180: 0.153: 0.121: 0.091: 0.047: 0.042: 0.037: 0.033: 0.029: 0.026: 0.022: 0.021:
Ки : 6003 : 6003 : 6003 : 6014 : 6014 : 6014 : 6014 : 6014 : 6003 : 6003 : 6003 : 6003 : 6003 : 6003 : 6003 : 6003 :
Ви : 0.043: 0.037: 0.031: 0.016: 0.018: 0.013: 0.007: 0.006: 0.013: 0.011: 0.010: 0.009: 0.008: 0.011: 0.013: 0.012:
Ки : 6009 : 6009 : 6009 : 6013 : 6013 : 6013 : 6013 : 6013 : 6009 : 6009 : 6009 : 6009 : 6009 : 6014 : 6014 : 6014 :
Ви : 0.016: 0.013: 0.011: : : : : 0.005: 0.005: 0.004: 0.004: 0.008: 0.007: 0.007: 0.006:
Ки : 6010 : 6010 : 6010 : : : : : 6002 : 6002 : 6002 : 6014 : 6014 : 6009 : 6009 : 6009 :
~~~~~~
----____
x= 12800: 13000: 13200: 13400: 13600: 13800: 14000: 14200: 14400: 14600: 14800: 15000:
----------:------:------:------:------:------:------:------:------:------:------:------:
Qc : 0.043: 0.040: 0.037: 0.034: 0.031: 0.029: 0.027: 0.025: 0.023: 0.021: 0.019: 0.018:
Сс : 0.021: 0.020: 0.018: 0.017: 0.016: 0.014: 0.013: 0.012: 0.011: 0.010: 0.010: 0.009:
Фоп: 280 : 279 : 279 : 278 : 278 : 278 : 277 : 277 : 277 : 276 : 276 : 276 :
Uоп: 9.00 : 9.00 : 9.00 : 9.00 : 9.00 : 9.00 : 9.00 : 9.00 : 9.00 : 9.00 : 9.00 : 9.00 :
: : : : : : : : : : : : :
Ви : 0.018: 0.017: 0.015: 0.014: 0.013: 0.012: 0.011: 0.010: 0.009: 0.009: 0.008: 0.008:
Ки : 6003 : 6003 : 6003 : 6003 : 6003 : 6003 : 6003 : 6003 : 6003 : 6003 : 6003 : 6003 :
Ви : 0.012: 0.011: 0.010: 0.009: 0.009: 0.008: 0.007: 0.007: 0.006: 0.005: 0.005: 0.004:
Ки : 6014 : 6014 : 6014 : 6014 : 6014 : 6014 : 6014 : 6014 : 6014 : 6014 : 6014 : 6014 :
Ви : 0.005: 0.005: 0.004: 0.004: 0.004: 0.003: 0.003: 0.003: 0.003: 0.002: 0.002: 0.002:
Ки : 6009 : 6009 : 6009 : 6009 : 6009 : 6009 : 6009 : 6009 : 6009 : 6009 : 6009 : 6009 :
~~~~~~
____
y= 7600 : Y-строка 38 Cmax= 0.491 долей ПДК (x= 8200.0; напр.ветра= 8)
----------:____
x= 0 : 200: 400: 600: 800: 1000: 1200: 1400: 1600: 1800: 2000: 2200: 2400: 2600: 2800: 3000:
----------:------:------:------:------:------:------:------:------:------:------:------:------:------:------:------:
Qc : 0.010: 0.010: 0.011: 0.011: 0.012: 0.013: 0.014: 0.015: 0.016: 0.017: 0.018: 0.019: 0.021: 0.023: 0.025: 0.027:
Сс : 0.005: 0.005: 0.005: 0.006: 0.006: 0.006: 0.007: 0.007: 0.008: 0.008: 0.009: 0.010: 0.010: 0.011: 0.012: 0.013:
Фоп: 85 : 85 : 84 : 84 : 84 : 84 : 84 : 84 : 83 : 83 : 83 : 83 : 83 : 82 : 82 : 82 :
Uоп: 9.00 : 9.00 : 9.00 : 9.00 : 9.00 : 9.00 : 9.00 : 9.00 : 9.00 : 9.00 : 9.00 : 9.00 : 9.00 : 9.00 : 9.00 : 9.00 :
: : : : : : : : : : : : : : : : :
Ви : 0.005: 0.005: 0.005: 0.006: 0.006: 0.006: 0.007: 0.007: 0.008: 0.008: 0.009: 0.010: 0.010: 0.011: 0.012: 0.013:
Ки : 6003 : 6003 : 6003 : 6003 : 6003 : 6003 : 6003 : 6003 : 6003 : 6003 : 6003 : 6003 : 6003 : 6003 : 6003 :
Ви : 0.002: 0.002: 0.002: 0.002: 0.002: 0.002: 0.003: 0.003: 0.003: 0.003: 0.004: 0.004: 0.004: 0.005: 0.005: 0.006:
Ки : 6002 : 6002 : 6002 : 6002 : 6002 : 6002 : 6002 : 6002 : 6002 : 6002 : 6002 : 6002 : 6002 : 6002 : 6002 : 6002 :
Ви : 0.001: 0.001: 0.001: 0.001: 0.001: 0.002: 0.002: 0.002: 0.002: 0.002: 0.002: 0.002: 0.002: 0.003: 0.003: 0.003:
Ки : 6009 : 6009 : 6009 : 6009 : 6009 : 6009 : 6009 : 6009 : 6009 : 6009 : 6009 : 6009 : 6009 : 6009 : 6009 : 6009 :
~~~~~~
----____
x= 3200: 3400: 3600: 3800: 4000: 4200: 4400: 4600: 4800: 5000: 5200: 5400: 5600: 5800: 6000: 6200:
----------:------:------:------:------:------:------:------:------:------:------:------:------:------:------:------:
Qc : 0.029: 0.032: 0.035: 0.039: 0.043: 0.048: 0.053: 0.060: 0.067: 0.074: 0.083: 0.094: 0.107: 0.122: 0.141: 0.162:
Сс : 0.015: 0.016: 0.018: 0.020: 0.022: 0.024: 0.027: 0.030: 0.033: 0.037: 0.042: 0.047: 0.053: 0.061: 0.070: 0.081:
Фоп: 81 : 81 : 81 : 80 : 80 : 79 : 79 : 78 : 77 : 77 : 76 : 75 : 73 : 72 : 70 : 68 :
Uоп: 9.00 : 9.00 : 9.00 : 9.00 : 9.00 : 9.00 : 9.00 : 9.00 : 9.00 : 9.00 : 9.00 : 9.00 : 9.00 : 9.00 : 9.00 : 9.00 :
: : : : : : : : : : : : : : : : :
Ви : 0.014: 0.016: 0.017: 0.019: 0.021: 0.024: 0.026: 0.030: 0.033: 0.036: 0.040: 0.045: 0.052: 0.058: 0.067: 0.077:
Ки : 6003 : 6003 : 6003 : 6003 : 6003 : 6003 : 6003 : 6003 : 6003 : 6003 : 6003 : 6003 : 6003 : 6003 : 6003 : 6003 :
Ви : 0.006: 0.007: 0.008: 0.009: 0.010: 0.011: 0.012: 0.014: 0.016: 0.018: 0.021: 0.024: 0.028: 0.034: 0.041: 0.049:
Ки : 6002 : 6002 : 6002 : 6002 : 6002 : 6002 : 6002 : 6002 : 6002 : 6002 : 6002 : 6002 : 6002 : 6002 : 6002 : 6002 :
Ви : 0.003: 0.004: 0.004: 0.005: 0.005: 0.006: 0.006: 0.007: 0.008: 0.009: 0.010: 0.011: 0.012: 0.013: 0.015: 0.017:
Ки : 6009 : 6009 : 6009 : 6009 : 6009 : 6009 : 6009 : 6009 : 6009 : 6009 : 6009 : 6009 : 6009 : 6009 : 6009 : 6009 :
~~~~~~
----____
x= 6400: 6600: 6800: 7000: 7200: 7400: 7600: 7800: 8000: 8200: 8400: 8600: 8800: 9000: 9200: 9400:
----------:------:------:------:------:------:------:------:------:------:------:------:------:------:------:------:
Qc : 0.186: 0.206: 0.208: 0.217: 0.255: 0.300: 0.355: 0.414: 0.465: 0.491: 0.484: 0.448: 0.400: 0.349: 0.299: 0.253:
Сс : 0.093: 0.103: 0.104: 0.109: 0.127: 0.150: 0.177: 0.207: 0.232: 0.246: 0.242: 0.224: 0.200: 0.174: 0.150: 0.126:
Фоп: 65 : 62 : 60 : 58 : 53 : 48 : 41 : 32 : 21 : 8 : 354 : 341 : 330 : 321 : 314 : 308 :
Uоп: 9.00 : 9.00 : 9.00 : 9.00 : 9.00 : 9.00 : 9.00 : 9.00 : 9.00 : 9.00 : 9.00 : 9.00 : 9.00 : 9.00 : 9.00 : 9.00 :
: : : : : : : : : : : : : : : : :
Ви : 0.087: 0.099: 0.123: 0.150: 0.183: 0.223: 0.273: 0.331: 0.386: 0.424: 0.427: 0.387: 0.326: 0.267: 0.216: 0.178:
Ки : 6003 : 6003 : 6003 : 6003 : 6003 : 6003 : 6003 : 6003 : 6003 : 6003 : 6003 : 6003 : 6003 : 6003 : 6003 : 6003 :
Ви : 0.060: 0.064: 0.031: 0.032: 0.036: 0.043: 0.047: 0.048: 0.043: 0.034: 0.026: 0.027: 0.033: 0.039: 0.043: 0.039:
Ки : 6002 : 6002 : 6002 : 6009 : 6009 : 6009 : 6009 : 6009 : 6009 : 6009 : 6009 : 6009 : 6009 : 6009 : 6009 : 6009 :
Ви : 0.019: 0.020: 0.025: 0.011: 0.011: 0.012: 0.014: 0.016: 0.017: 0.017: 0.016: 0.016: 0.017: 0.017: 0.017: 0.015:
Ки : 6009 : 6009 : 6009 : 6001 : 6001 : 6010 : 6012 : 6012 : 6012 : 6012 : 6012 : 6012 : 6012 : 6010 : 6010 : 6010 :
~~~~~~
----____
x= 9600: 9800: 10000: 10200: 10400: 10600: 10800: 11000: 11200: 11400: 11600: 11800: 12000: 12200: 12400: 12600:
----------:------:------:------:------:------:------:------:------:------:------:------:------:------:------:------:
Qc : 0.213: 0.180: 0.154: 0.133: 0.124: 0.113: 0.095: 0.080: 0.072: 0.065: 0.059: 0.054: 0.050: 0.046: 0.044: 0.041:
Сс : 0.106: 0.090: 0.077: 0.066: 0.062: 0.056: 0.047: 0.040: 0.036: 0.032: 0.029: 0.027: 0.025: 0.023: 0.022: 0.021:
Фоп: 304 : 300 : 297 : 294 : 354 : 341 : 330 : 287 : 286 : 285 : 284 : 283 : 283 : 283 : 283 : 283 :
~~~~~~

Uоп: 9.00 : 9.00 : 9.00 : 9.00 : 9.00 : 9.00 : 9.00 : 9.00 : 9.00 : 9.00 : 9.00 : 9.00 : 9.00 : 9.00 : 9.00 : 9.00 :
 : : : : : : : : : : : : : : : : :
Ви : 0.144: 0.122: 0.103: 0.089: 0.111: 0.102: 0.086: 0.051: 0.046: 0.041: 0.037: 0.033: 0.030: 0.026: 0.023: 0.020:
Ки : 6003 : 6003 : 6003 : 6003 : 6014 : 6014 : 6014 : 6003 : 6003 : 6003 : 6003 : 6003 : 6003 : 6003 : 6003 : 6003 :
Ви : 0.038: 0.032: 0.028: 0.024: 0.013: 0.011: 0.008: 0.014: 0.012: 0.011: 0.010: 0.009: 0.008: 0.007: 0.007: 0.009:
Ки : 6009 : 6009 : 6009 : 6009 : 6013 : 6013 : 6013 : 6009 : 6009 : 6009 : 6009 : 6009 : 6009 : 6009 : 6009 : 6014 :
Ви : 0.014: 0.012: 0.010: 0.008: : : : 0.005: 0.004: 0.004: 0.004: 0.004: 0.003: 0.004: 0.007: 0.006:
Ки : 6010 : 6010 : 6010 : 6010 : : : : 6010 : 6010 : 6002 : 6002 : 6002 : 6002 : 6014 : 6014 : 6009 :
~~~~~~
~~~~~~~~
----____
x= 12800: 13000: 13200: 13400: 13600: 13800: 14000: 14200: 14400: 14600: 14800: 15000:
----------:------:------:------:------:------:------:------:------:------:------:------:
Qc : 0.039: 0.036: 0.034: 0.032: 0.030: 0.028: 0.026: 0.024: 0.022: 0.020: 0.019: 0.018:
Cc : 0.019: 0.018: 0.017: 0.016: 0.015: 0.014: 0.013: 0.012: 0.011: 0.010: 0.009: 0.009:
Фоп: 282 : 282 : 281 : 281 : 280 : 280 : 279 : 279 : 279 : 278 : 278 : 278 :
Uоп: 9.00 : 9.00 : 9.00 : 9.00 : 9.00 : 9.00 : 9.00 : 9.00 : 9.00 : 9.00 : 9.00 : 9.00 :
 : : : : : : : : : : : : :
Ви : 0.018: 0.016: 0.015: 0.014: 0.013: 0.012: 0.011: 0.010: 0.009: 0.009: 0.008: 0.008:
Ки : 6003 : 6003 : 6003 : 6003 : 6003 : 6003 : 6003 : 6003 : 6003 : 6003 : 6003 : 6003 :
Ви : 0.008: 0.009: 0.008: 0.008: 0.007: 0.007: 0.006: 0.006: 0.006: 0.005: 0.005: 0.004:
Ки : 6014 : 6014 : 6014 : 6014 : 6014 : 6014 : 6014 : 6014 : 6014 : 6014 : 6014 : 6014 :
Ви : 0.005: 0.005: 0.004: 0.004: 0.004: 0.003: 0.003: 0.003: 0.003: 0.002: 0.002: 0.002:
Ки : 6009 : 6009 : 6009 : 6009 : 6009 : 6009 : 6009 : 6009 : 6009 : 6009 : 6009 : 6009 :
~~~~~~
____
y= 7400 : Y-строка 39 Cmax= 0.358 долей ПДК (x= 8200.0; напр.ветра= 7)
----------:____
x= 0 : 200: 400: 600: 800: 1000: 1200: 1400: 1600: 1800: 2000: 2200: 2400: 2600: 2800: 3000:
----------:------:------:------:------:------:------:------:------:------:------:------:------:------:------:------:------:
Qc : 0.009: 0.010: 0.011: 0.011: 0.012: 0.013: 0.014: 0.014: 0.015: 0.017: 0.018: 0.019: 0.021: 0.022: 0.024: 0.026:
Cc : 0.005: 0.005: 0.005: 0.006: 0.006: 0.006: 0.007: 0.007: 0.008: 0.008: 0.009: 0.010: 0.010: 0.011: 0.012: 0.013:
Фоп: 83 : 83 : 83 : 83 : 83 : 82 : 82 : 82 : 82 : 81 : 81 : 81 : 81 : 80 : 80 : 80 :
Uоп: 9.00 : 9.00 : 9.00 : 9.00 : 9.00 : 9.00 : 9.00 : 9.00 : 9.00 : 9.00 : 9.00 : 9.00 : 9.00 : 9.00 : 9.00 : 9.00 :
 : : : : : : : : : : : : : : : : :
Ви : 0.005: 0.005: 0.005: 0.006: 0.006: 0.006: 0.007: 0.007: 0.008: 0.008: 0.009: 0.009: 0.010: 0.011: 0.012: 0.013:
Ки : 6003 : 6003 : 6003 : 6003 : 6003 : 6003 : 6003 : 6003 : 6003 : 6003 : 6003 : 6003 : 6003 : 6003 : 6003 : 6003 :
Ви : 0.002: 0.002: 0.002: 0.002: 0.002: 0.002: 0.003: 0.003: 0.003: 0.003: 0.004: 0.004: 0.004: 0.005: 0.005: 0.006:
Ки : 6002 : 6002 : 6002 : 6002 : 6002 : 6002 : 6002 : 6002 : 6002 : 6002 : 6002 : 6002 : 6002 : 6002 : 6002 : 6002 :
Ви : 0.001: 0.001: 0.001: 0.001: 0.001: 0.002: 0.002: 0.002: 0.002: 0.002: 0.002: 0.002: 0.002: 0.003: 0.003: 0.003:
Ки : 6009 : 6009 : 6009 : 6009 : 6009 : 6009 : 6009 : 6009 : 6009 : 6009 : 6009 : 6009 : 6009 : 6009 : 6009 : 6009 :
~~~~~~
~~~~~~~~
----____
x= 3200: 3400: 3600: 3800: 4000: 4200: 4400: 4600: 4800: 5000: 5200: 5400: 5600: 5800: 6000: 6200:
----------:------:------:------:------:------:------:------:------:------:------:------:------:------:------:------:------:
Qc : 0.029: 0.032: 0.035: 0.038: 0.042: 0.047: 0.052: 0.058: 0.065: 0.072: 0.080: 0.090: 0.101: 0.113: 0.127: 0.142:
Cc : 0.014: 0.016: 0.017: 0.019: 0.021: 0.023: 0.026: 0.029: 0.033: 0.036: 0.040: 0.045: 0.050: 0.057: 0.064: 0.071:
Фоп: 79 : 79 : 78 : 78 : 77 : 76 : 76 : 75 : 74 : 73 : 72 : 71 : 69 : 67 : 65 : 63 :
Uоп: 9.00 : 9.00 : 9.00 : 9.00 : 9.00 : 9.00 : 9.00 : 9.00 : 9.00 : 9.00 : 9.00 : 9.00 : 9.00 : 9.00 : 9.00 : 9.00 :
 : : : : : : : : : : : : : : : : :
Ви : 0.014: 0.015: 0.017: 0.019: 0.021: 0.023: 0.025: 0.029: 0.032: 0.036: 0.040: 0.044: 0.049: 0.055: 0.063: 0.071:
Ки : 6003 : 6003 : 6003 : 6003 : 6003 : 6003 : 6003 : 6003 : 6003 : 6003 : 6003 : 6003 : 6003 : 6003 : 6003 : 6003 :
Ви : 0.006: 0.007: 0.008: 0.009: 0.010: 0.011: 0.012: 0.014: 0.015: 0.017: 0.020: 0.023: 0.027: 0.031: 0.035: 0.038:
Ки : 6002 : 6002 : 6002 : 6002 : 6002 : 6002 : 6002 : 6002 : 6002 : 6002 : 6002 : 6002 : 6002 : 6002 : 6002 : 6002 :
Ви : 0.003: 0.004: 0.004: 0.004: 0.005: 0.005: 0.006: 0.007: 0.008: 0.008: 0.009: 0.010: 0.011: 0.013: 0.014: 0.016:
Ки : 6009 : 6009 : 6009 : 6009 : 6009 : 6009 : 6009 : 6009 : 6009 : 6009 : 6009 : 6009 : 6009 : 6009 : 6009 : 6009 :
~~~~~~
~~~~~~~~
----____
x= 6400: 6600: 6800: 7000: 7200: 7400: 7600: 7800: 8000: 8200: 8400: 8600: 8800: 9000: 9200: 9400:
----------:------:------:------:------:------:------:------:------:------:------:------:------:------:------:------:------:
Qc : 0.154: 0.160: 0.167: 0.187: 0.215: 0.247: 0.282: 0.317: 0.344: 0.358: 0.355: 0.338: 0.311: 0.280: 0.247: 0.215:
Cc : 0.077: 0.080: 0.083: 0.094: 0.108: 0.123: 0.141: 0.159: 0.172: 0.179: 0.177: 0.169: 0.156: 0.140: 0.124: 0.107:
Фоп: 60 : 57 : 55 : 52 : 47 : 42 : 35 : 27 : 17 : 7 : 356 : 345 : 336 : 327 : 320 : 314 :
Uоп: 9.00 : 9.00 : 9.00 : 9.00 : 9.00 : 9.00 : 9.00 : 9.00 : 9.00 : 9.00 : 9.00 : 9.00 : 9.00 : 9.00 : 9.00 : 9.00 :
 : : : : : : : : : : : : : : : : :
Ви : 0.080: 0.092: 0.112: 0.132: 0.156: 0.183: 0.215: 0.246: 0.278: 0.288: 0.286: 0.272: 0.235: 0.211: 0.179: 0.153:
Ки : 6003 : 6003 : 6003 : 6003 : 6003 : 6003 : 6003 : 6003 : 6003 : 6003 : 6003 : 6003 : 6003 : 6003 : 6003 : 6003 :
Ви : 0.039: 0.029: 0.023: 0.028: 0.031: 0.036: 0.038: 0.040: 0.036: 0.037: 0.035: 0.033: 0.039: 0.035: 0.035: 0.033:
Ки : 6002 : 6002 : 6009 : 6009 : 6009 : 6009 : 6009 : 6009 : 6009 : 6009 : 6009 : 6009 : 6009 : 6009 : 6009 : 6009 :
Ви : 0.017: 0.019: 0.008: 0.008: 0.009: 0.011: 0.012: 0.013: 0.013: 0.015: 0.015: 0.014: 0.015: 0.014: 0.014: 0.013:
Ки : 6009 : 6009 : 6001 : 6010 : 6010 : 6010 : 6012 : 6012 : 6012 : 6012 : 6012 : 6012 : 6012 : 6010 : 6010 : 6010 :
~~~~~~
~~~~~~~~
----____
x= 9600: 9800: 10000: 10200: 10400: 10600: 10800: 11000: 11200: 11400: 11600: 11800: 12000: 12200: 12400: 12600:
----------:------:------:------:------:------:------:------:------:------:------:------:------:------:------:------:------:
Qc : 0.186: 0.161: 0.140: 0.122: 0.107: 0.095: 0.085: 0.076: 0.069: 0.062: 0.057: 0.052: 0.047: 0.043: 0.040: 0.037:
Cc : 0.093: 0.080: 0.070: 0.061: 0.054: 0.048: 0.042: 0.038: 0.034: 0.031: 0.028: 0.026: 0.023: 0.021: 0.020: 0.019:
Фоп: 309 : 305 : 302 : 299 : 296 : 294 : 292 : 291 : 289 : 288 : 287 : 286 : 285 : 285 : 285 : 284 :
Uоп: 9.00 : 9.00 : 9.00 : 9.00 : 9.00 : 9.00 : 9.00 : 9.00 : 9.00 : 9.00 : 9.00 : 9.00 : 9.00 : 9.00 : 9.00 : 9.00 :
 : : : : : : : : : : : : : : : : :
~~~~~~~~

Ви : 0.131: 0.111: 0.095: 0.082: 0.072: 0.063: 0.055: 0.049: 0.044: 0.039: 0.036: 0.032: 0.029: 0.026: 0.023: 0.021:
Ки : 6003 : 6003 : 6003 : 6003 : 6003 : 6003 : 6003 : 6003 : 6003 : 6003 : 6003 : 6003 : 6003 : 6003 : 6003 : 6003 :
Ви : 0.030: 0.027: 0.025: 0.022: 0.018: 0.016: 0.014: 0.013: 0.011: 0.010: 0.009: 0.009: 0.008: 0.007: 0.006: 0.006:
Ки : 6009 : 6009 : 6009 : 6009 : 6009 : 6009 : 6009 : 6009 : 6009 : 6009 : 6009 : 6009 : 6009 : 6009 : 6009 : 6009 :
Ви : 0.011: 0.010: 0.009: 0.007: 0.006: 0.006: 0.005: 0.004: 0.004: 0.004: 0.004: 0.004: 0.004: 0.003: 0.003: 0.003:
Ки : 6010 : 6010 : 6010 : 6010 : 6010 : 6010 : 6010 : 6010 : 6010 : 6002 : 6002 : 6002 : 6002 : 6002 : 6014 : 6014 :
~~~~~~

----____
x= 12800: 13000: 13200: 13400: 13600: 13800: 14000: 14200: 14400: 14600: 14800: 15000:
----------:------:------:------:------:------:------:------:------:------:------:------:
Qc : 0.035: 0.033: 0.031: 0.030: 0.028: 0.026: 0.024: 0.023: 0.021: 0.020: 0.018: 0.017:
Сс : 0.018: 0.017: 0.016: 0.015: 0.014: 0.013: 0.012: 0.011: 0.011: 0.010: 0.009: 0.009:
Фоп: 284 : 284 : 283 : 283 : 283 : 282 : 282 : 281 : 281 : 280 : 280 : 280 :
Uоп: 9.00 : 9.00 : 9.00 : 9.00 : 9.00 : 9.00 : 9.00 : 9.00 : 9.00 : 9.00 : 9.00 : 9.00 :
: : : : : : : : : : : : :
Ви : 0.018: 0.016: 0.015: 0.014: 0.012: 0.012: 0.011: 0.010: 0.009: 0.009: 0.008: 0.007:
Ки : 6003 : 6003 : 6003 : 6003 : 6003 : 6003 : 6003 : 6003 : 6003 : 6003 : 6003 : 6003 :
Ви : 0.005: 0.006: 0.006: 0.007: 0.007: 0.006: 0.006: 0.005: 0.005: 0.005: 0.004: 0.004:
Ки : 6009 : 6014 : 6014 : 6014 : 6014 : 6014 : 6014 : 6014 : 6014 : 6014 : 6014 : 6014 :
Ви : 0.005: 0.005: 0.004: 0.004: 0.003: 0.003: 0.003: 0.003: 0.003: 0.002: 0.002: 0.002:
Ки : 6014 : 6009 : 6009 : 6009 : 6009 : 6009 : 6009 : 6009 : 6009 : 6009 : 6009 : 6009 :
~~~~~~

____
y= 7200 : Y-строка 40 Cmax= 0.275 долей ПДК (x= 8200.0; напр.ветра= 6)
----------:____
x= 0 : 200: 400: 600: 800: 1000: 1200: 1400: 1600: 1800: 2000: 2200: 2400: 2600: 2800: 3000:
----------:------:------:------:------:------:------:------:------:------:------:------:------:------:------:------:
Qc : 0.009: 0.010: 0.011: 0.011: 0.012: 0.013: 0.013: 0.014: 0.015: 0.016: 0.018: 0.019: 0.020: 0.022: 0.024: 0.026:
Сс : 0.005: 0.005: 0.005: 0.006: 0.006: 0.006: 0.007: 0.007: 0.008: 0.008: 0.009: 0.009: 0.010: 0.011: 0.012: 0.013:
Фоп: 82 : 82 : 82 : 81 : 81 : 81 : 81 : 80 : 80 : 80 : 79 : 79 : 79 : 78 : 78 : 77 :
Uоп: 9.00 : 9.00 : 9.00 : 9.00 : 9.00 : 9.00 : 9.00 : 9.00 : 9.00 : 9.00 : 9.00 : 9.00 : 9.00 : 9.00 : 9.00 : 9.00 :
: : : : : : : : : : : : : : : : :
Ви : 0.005: 0.005: 0.005: 0.006: 0.006: 0.006: 0.007: 0.007: 0.008: 0.008: 0.009: 0.009: 0.010: 0.011: 0.012: 0.013:
Ки : 6003 : 6003 : 6003 : 6003 : 6003 : 6003 : 6003 : 6003 : 6003 : 6003 : 6003 : 6003 : 6003 : 6003 : 6003 : 6003 :
Ви : 0.002: 0.002: 0.002: 0.002: 0.002: 0.002: 0.003: 0.003: 0.003: 0.003: 0.003: 0.004: 0.004: 0.005: 0.005: 0.006:
Ки : 6002 : 6002 : 6002 : 6002 : 6002 : 6002 : 6002 : 6002 : 6002 : 6002 : 6002 : 6002 : 6002 : 6002 : 6002 : 6002 :
Ви : 0.001: 0.001: 0.001: 0.001: 0.001: 0.002: 0.002: 0.002: 0.002: 0.002: 0.002: 0.002: 0.002: 0.003: 0.003: 0.003:
Ки : 6009 : 6009 : 6009 : 6009 : 6009 : 6009 : 6009 : 6009 : 6009 : 6009 : 6009 : 6009 : 6009 : 6009 : 6009 : 6009 :
~~~~~~

----____
x= 3200: 3400: 3600: 3800: 4000: 4200: 4400: 4600: 4800: 5000: 5200: 5400: 5600: 5800: 6000: 6200:
----------:------:------:------:------:------:------:------:------:------:------:------:------:------:------:------:
Qc : 0.028: 0.031: 0.034: 0.037: 0.041: 0.045: 0.050: 0.056: 0.062: 0.069: 0.076: 0.084: 0.093: 0.103: 0.113: 0.122:
Сс : 0.014: 0.015: 0.017: 0.019: 0.021: 0.023: 0.025: 0.028: 0.031: 0.035: 0.038: 0.042: 0.047: 0.052: 0.057: 0.061:
Фоп: 77 : 76 : 76 : 75 : 74 : 74 : 73 : 72 : 71 : 70 : 68 : 67 : 65 : 63 : 61 : 58 :
Uоп: 9.00 : 9.00 : 9.00 : 9.00 : 9.00 : 9.00 : 9.00 : 9.00 : 9.00 : 9.00 : 9.00 : 9.00 : 9.00 : 9.00 : 9.00 : 9.00 :
: : : : : : : : : : : : : : : : :
Ви : 0.014: 0.015: 0.017: 0.018: 0.020: 0.022: 0.025: 0.028: 0.031: 0.034: 0.038: 0.042: 0.047: 0.052: 0.059: 0.065:
Ки : 6003 : 6003 : 6003 : 6003 : 6003 : 6003 : 6003 : 6003 : 6003 : 6003 : 6003 : 6003 : 6003 : 6003 : 6003 : 6003 :
Ви : 0.006: 0.007: 0.008: 0.009: 0.010: 0.011: 0.012: 0.013: 0.015: 0.016: 0.019: 0.021: 0.024: 0.026: 0.027: 0.029:
Ки : 6002 : 6002 : 6002 : 6002 : 6002 : 6002 : 6002 : 6002 : 6002 : 6002 : 6002 : 6002 : 6002 : 6002 : 6002 : 6002 :
Ви : 0.003: 0.004: 0.004: 0.004: 0.005: 0.005: 0.006: 0.007: 0.007: 0.008: 0.009: 0.010: 0.011: 0.012: 0.013: 0.014:
Ки : 6009 : 6009 : 6009 : 6009 : 6009 : 6009 : 6009 : 6009 : 6009 : 6009 : 6009 : 6009 : 6009 : 6009 : 6009 : 6009 :
~~~~~~

----____
x= 6400: 6600: 6800: 7000: 7200: 7400: 7600: 7800: 8000: 8200: 8400: 8600: 8800: 9000: 9200: 9400:
----------:------:------:------:------:------:------:------:------:------:------:------:------:------:------:------:
Qc : 0.129: 0.134: 0.145: 0.163: 0.183: 0.206: 0.228: 0.250: 0.267: 0.275: 0.274: 0.265: 0.249: 0.228: 0.206: 0.183:
Сс : 0.064: 0.067: 0.073: 0.081: 0.091: 0.103: 0.114: 0.125: 0.133: 0.138: 0.137: 0.132: 0.124: 0.114: 0.103: 0.092:
Фоп: 56 : 54 : 51 : 47 : 42 : 37 : 31 : 23 : 15 : 6 : 357 : 348 : 339 : 332 : 325 : 319 :
Uоп: 9.00 : 9.00 : 9.00 : 9.00 : 9.00 : 9.00 : 9.00 : 9.00 : 9.00 : 9.00 : 9.00 : 9.00 : 9.00 : 9.00 : 9.00 : 9.00 :
: : : : : : : : : : : : : : : : :
Ви : 0.075: 0.088: 0.100: 0.116: 0.133: 0.152: 0.169: 0.192: 0.205: 0.213: 0.210: 0.200: 0.189: 0.165: 0.149: 0.131:
Ки : 6003 : 6003 : 6003 : 6003 : 6003 : 6003 : 6003 : 6003 : 6003 : 6003 : 6003 : 6003 : 6003 : 6003 : 6003 : 6003 :
Ви : 0.021: 0.019: 0.022: 0.025: 0.027: 0.030: 0.034: 0.033: 0.035: 0.034: 0.034: 0.034: 0.031: 0.034: 0.031: 0.028:
Ки : 6002 : 6009 : 6009 : 6009 : 6009 : 6009 : 6009 : 6009 : 6009 : 6009 : 6009 : 6009 : 6009 : 6009 : 6009 : 6009 :
Ви : 0.016: 0.008: 0.007: 0.007: 0.008: 0.009: 0.010: 0.010: 0.011: 0.012: 0.012: 0.012: 0.011: 0.012: 0.011: 0.010:
Ки : 6009 : 6002 : 6010 : 6010 : 6010 : 6010 : 6010 : 6012 : 6012 : 6012 : 6012 : 6012 : 6010 : 6010 : 6010 : 6010 :
~~~~~~

----____
x= 9600: 9800: 10000: 10200: 10400: 10600: 10800: 11000: 11200: 11400: 11600: 11800: 12000: 12200: 12400: 12600:
----------:------:------:------:------:------:------:------:------:------:------:------:------:------:------:------:
Qc : 0.162: 0.143: 0.126: 0.111: 0.099: 0.089: 0.080: 0.072: 0.065: 0.059: 0.054: 0.050: 0.045: 0.041: 0.037: 0.035:
Сс : 0.081: 0.072: 0.063: 0.056: 0.050: 0.044: 0.040: 0.036: 0.033: 0.030: 0.027: 0.025: 0.022: 0.020: 0.019: 0.017:
Фоп: 314 : 310 : 307 : 303 : 301 : 298 : 296 : 294 : 293 : 291 : 290 : 289 : 288 : 287 : 287 : 286 :
Uоп: 9.00 : 9.00 : 9.00 : 9.00 : 9.00 : 9.00 : 9.00 : 9.00 : 9.00 : 9.00 : 9.00 : 9.00 : 9.00 : 9.00 : 9.00 : 9.00 :
: : : : : : : : : : : : : : : : :
Ви : 0.114: 0.099: 0.085: 0.076: 0.066: 0.059: 0.053: 0.047: 0.042: 0.038: 0.034: 0.031: 0.028: 0.025: 0.022: 0.020:
Ки : 6003 : 6003 : 6003 : 6003 : 6003 : 6003 : 6003 : 6003 : 6003 : 6003 : 6003 : 6003 : 6003 : 6003 : 6003 : 6003 :
~~~~~~

Ви : 0.026: 0.024: 0.023: 0.019: 0.018: 0.015: 0.014: 0.012: 0.011: 0.010: 0.009: 0.008: 0.007: 0.007: 0.006: 0.006:
Ки : 6009 : 6009 : 6009 : 6009 : 6009 : 6009 : 6009 : 6009 : 6009 : 6009 : 6009 : 6009 : 6009 : 6009 : 6009 : 6009 :
Ви : 0.009: 0.009: 0.008: 0.007: 0.006: 0.005: 0.005: 0.004: 0.004: 0.003: 0.003: 0.003: 0.003: 0.003: 0.003: 0.003:
Ки : 6010 : 6010 : 6010 : 6010 : 6010 : 6010 : 6010 : 6010 : 6010 : 6002 : 6002 : 6002 : 6002 : 6002 : 6002 : 6002 :
~~~~~~
~~~~~~~~
----____

x= 12800: 13000: 13200: 13400: 13600: 13800: 14000: 14200: 14400: 14600: 14800: 15000:
----------:------:------:------:------:------:------:------:------:------:------:------:
Qc : 0.032: 0.031: 0.029: 0.028: 0.026: 0.025: 0.023: 0.022: 0.020: 0.019: 0.018: 0.017:
Cc : 0.016: 0.015: 0.015: 0.014: 0.013: 0.012: 0.012: 0.011: 0.010: 0.009: 0.009: 0.008:
Фоп: 286 : 286 : 285 : 285 : 285 : 284 : 284 : 283 : 283 : 282 : 282 : 281 :
Uоп: 9.00 : 9.00 : 9.00 : 9.00 : 9.00 : 9.00 : 9.00 : 9.00 : 9.00 : 9.00 : 9.00 : 9.00 :
   :   :   :   :   :   :   :   :   :   :   :   :   :
Ви : 0.018: 0.016: 0.015: 0.013: 0.012: 0.011: 0.010: 0.010: 0.009: 0.009: 0.008: 0.008:
Ки : 6003 : 6003 : 6003 : 6003 : 6003 : 6003 : 6003 : 6003 : 6003 : 6003 : 6003 : 6003 :
Ви : 0.005: 0.005: 0.004: 0.005: 0.006: 0.005: 0.005: 0.005: 0.005: 0.004: 0.004: 0.004:
Ки : 6009 : 6009 : 6009 : 6014 : 6014 : 6014 : 6014 : 6014 : 6014 : 6014 : 6014 : 6014 :
Ви : 0.003: 0.004: 0.004: 0.004: 0.003: 0.003: 0.003: 0.003: 0.002: 0.002: 0.002: 0.002:
Ки : 6014 : 6014 : 6014 : 6009 : 6009 : 6009 : 6009 : 6009 : 6009 : 6009 : 6009 : 6009 :
~~~~~~

____

y= 7000 : Y-строка 41 Cmax= 0.219 долей ПДК (x= 8200.0; напр.ветра= 5)
----------:____

x=   0 : 200: 400: 600: 800: 1000: 1200: 1400: 1600: 1800: 2000: 2200: 2400: 2600: 2800: 3000:
----------:------:------:------:------:------:------:------:------:------:------:------:------:------:------:------:
Qc : 0.009: 0.010: 0.010: 0.011: 0.012: 0.012: 0.013: 0.014: 0.015: 0.016: 0.017: 0.019: 0.020: 0.022: 0.023: 0.025:
Cc : 0.005: 0.005: 0.005: 0.006: 0.006: 0.006: 0.007: 0.007: 0.008: 0.008: 0.009: 0.009: 0.010: 0.011: 0.012: 0.013:
Фоп: 81 :   80 :   80 :   80 :   80 :   79 :   79 :   79 :   78 :   78 :   78 :   77 :   77 :   76 :   76 :   75 :
Uоп: 9.00 : 9.00 : 9.00 : 9.00 : 9.00 : 9.00 : 9.00 : 9.00 : 9.00 : 9.00 : 9.00 : 9.00 : 9.00 : 9.00 : 9.00 : 9.00 :
   :   :   :   :   :   :   :   :   :   :   :   :   :   :   :   :   :
Ви : 0.005: 0.005: 0.005: 0.005: 0.006: 0.006: 0.007: 0.007: 0.007: 0.008: 0.008: 0.009: 0.010: 0.011: 0.011: 0.013:
Ки : 6003 : 6003 : 6003 : 6003 : 6003 : 6003 : 6003 : 6003 : 6003 : 6003 : 6003 : 6003 : 6003 : 6003 : 6003 : 6003 :
Ви : 0.002: 0.002: 0.002: 0.002: 0.002: 0.002: 0.003: 0.003: 0.003: 0.003: 0.003: 0.004: 0.004: 0.004: 0.005: 0.005:
Ки : 6002 : 6002 : 6002 : 6002 : 6002 : 6002 : 6002 : 6002 : 6002 : 6002 : 6002 : 6002 : 6002 : 6002 : 6002 : 6002 :
Ви : 0.001: 0.001: 0.001: 0.001: 0.001: 0.002: 0.002: 0.002: 0.002: 0.002: 0.002: 0.002: 0.002: 0.003: 0.003: 0.003:
Ки : 6009 : 6009 : 6009 : 6009 : 6009 : 6009 : 6009 : 6009 : 6009 : 6009 : 6009 : 6009 : 6009 : 6009 : 6009 : 6009 :
~~~~~~
~~~~~~~~
----____

x=   3200: 3400: 3600: 3800: 4000: 4200: 4400: 4600: 4800: 5000: 5200: 5400: 5600: 5800: 6000: 6200:
----------:------:------:------:------:------:------:------:------:------:------:------:------:------:------:------:
Qc : 0.028: 0.030: 0.033: 0.036: 0.040: 0.044: 0.048: 0.053: 0.059: 0.065: 0.072: 0.078: 0.085: 0.093: 0.100: 0.106:
Cc : 0.014: 0.015: 0.016: 0.018: 0.020: 0.022: 0.024: 0.027: 0.030: 0.033: 0.036: 0.039: 0.043: 0.046: 0.050: 0.053:
Фоп: 75 :   74 :   73 :   73 :   72 :   71 :   70 :   69 :   68 :   66 :   65 :   63 :   61 :   59 :   57 :   55 :
Uоп: 9.00 : 9.00 : 9.00 : 9.00 : 9.00 : 9.00 : 9.00 : 9.00 : 9.00 : 9.00 : 9.00 : 9.00 : 9.00 : 9.00 : 9.00 : 9.00 :
   :   :   :   :   :   :   :   :   :   :   :   :   :   :   :   :   :
Ви : 0.014: 0.015: 0.016: 0.018: 0.020: 0.022: 0.024: 0.027: 0.030: 0.033: 0.037: 0.040: 0.044: 0.049: 0.055: 0.062:
Ки : 6003 : 6003 : 6003 : 6003 : 6003 : 6003 : 6003 : 6003 : 6003 : 6003 : 6003 : 6003 : 6003 : 6003 : 6003 : 6003 :
Ви : 0.006: 0.007: 0.007: 0.008: 0.009: 0.010: 0.011: 0.012: 0.014: 0.016: 0.017: 0.019: 0.021: 0.022: 0.021: 0.017:
Ки : 6002 : 6002 : 6002 : 6002 : 6002 : 6002 : 6002 : 6002 : 6002 : 6002 : 6002 : 6002 : 6002 : 6002 : 6002 : 6002 :
Ви : 0.003: 0.004: 0.004: 0.004: 0.005: 0.005: 0.006: 0.006: 0.007: 0.008: 0.009: 0.009: 0.010: 0.011: 0.012: 0.014:
Ки : 6009 : 6009 : 6009 : 6009 : 6009 : 6009 : 6009 : 6009 : 6009 : 6009 : 6009 : 6009 : 6009 : 6009 : 6009 : 6009 :
~~~~~~
~~~~~~~~
----____

x=   6400: 6600: 6800: 7000: 7200: 7400: 7600: 7800: 8000: 8200: 8400: 8600: 8800: 9000: 9200: 9400:
----------:------:------:------:------:------:------:------:------:------:------:------:------:------:------:------:
Qc : 0.111: 0.118: 0.128: 0.142: 0.157: 0.173: 0.189: 0.203: 0.214: 0.219: 0.219: 0.213: 0.203: 0.189: 0.174: 0.157:
Cc : 0.056: 0.059: 0.064: 0.071: 0.078: 0.086: 0.094: 0.101: 0.107: 0.109: 0.109: 0.106: 0.101: 0.095: 0.087: 0.079:
Фоп: 52 :   50 :   47 :   43 :   38 :   33 :   27 :   20 :   13 :   5 : 357 : 349 : 342 : 335 : 329 : 324 :
Uоп: 9.00 : 9.00 : 9.00 : 9.00 : 9.00 : 9.00 : 9.00 : 9.00 : 9.00 : 9.00 : 9.00 : 9.00 : 9.00 : 9.00 : 9.00 : 9.00 :
   :   :   :   :   :   :   :   :   :   :   :   :   :   :   :   :   :
Ви : 0.069: 0.079: 0.089: 0.100: 0.114: 0.127: 0.140: 0.153: 0.161: 0.167: 0.167: 0.162: 0.150: 0.138: 0.124: 0.109:
Ки : 6003 : 6003 : 6003 : 6003 : 6003 : 6003 : 6003 : 6003 : 6003 : 6003 : 6003 : 6003 : 6003 : 6003 : 6003 : 6003 :
Ви : 0.015: 0.017: 0.020: 0.022: 0.023: 0.026: 0.028: 0.028: 0.030: 0.029: 0.028: 0.027: 0.029: 0.027: 0.027: 0.027:
Ки : 6009 : 6009 : 6009 : 6009 : 6009 : 6009 : 6009 : 6009 : 6009 : 6009 : 6009 : 6009 : 6009 : 6009 : 6009 : 6009 :
Ви : 0.012: 0.005: 0.006: 0.007: 0.007: 0.008: 0.008: 0.008: 0.009: 0.009: 0.009: 0.009: 0.010: 0.010: 0.010: 0.009:
Ки : 6002 : 6010 : 6010 : 6010 : 6010 : 6010 : 6010 : 6012 : 6012 : 6012 : 6012 : 6010 : 6010 : 6010 : 6010 : 6010 :
~~~~~~
~~~~~~~~
----____

x=   9600: 9800: 10000: 10200: 10400: 10600: 10800: 11000: 11200: 11400: 11600: 11800: 12000: 12200: 12400: 12600:
----------:------:------:------:------:------:------:------:------:------:------:------:------:------:------:------:
Qc : 0.142: 0.127: 0.114: 0.102: 0.091: 0.083: 0.075: 0.068: 0.062: 0.057: 0.052: 0.047: 0.043: 0.039: 0.035: 0.033:
Cc : 0.071: 0.063: 0.057: 0.051: 0.046: 0.041: 0.037: 0.034: 0.031: 0.028: 0.026: 0.024: 0.021: 0.019: 0.018: 0.016:
Фоп: 319 : 314 : 311 : 308 : 305 : 302 : 300 : 298 : 296 : 295 : 293 : 292 : 291 : 290 : 289 : 289 :
Uоп: 9.00 : 9.00 : 9.00 : 9.00 : 9.00 : 9.00 : 9.00 : 9.00 : 9.00 : 9.00 : 9.00 : 9.00 : 9.00 : 9.00 : 9.00 : 9.00 :
   :   :   :   :   :   :   :   :   :   :   :   :   :   :   :   :   :
Ви : 0.098: 0.089: 0.078: 0.069: 0.061: 0.055: 0.050: 0.045: 0.040: 0.036: 0.033: 0.030: 0.027: 0.024: 0.022: 0.019:
Ки : 6003 : 6003 : 6003 : 6003 : 6003 : 6003 : 6003 : 6003 : 6003 : 6003 : 6003 : 6003 : 6003 : 6003 : 6003 : 6003 :
Ви : 0.024: 0.021: 0.020: 0.018: 0.016: 0.014: 0.013: 0.012: 0.010: 0.010: 0.009: 0.008: 0.007: 0.006: 0.006: 0.005:
Ки : 6009 : 6009 : 6009 : 6009 : 6009 : 6009 : 6009 : 6009 : 6009 : 6009 : 6009 : 6009 : 6009 : 6009 : 6009 : 6009 :
~~~~~~~~

Ви : 0.009: 0.007: 0.007: 0.006: 0.006: 0.005: 0.004: 0.004: 0.003: 0.003: 0.003: 0.003: 0.003: 0.003: 0.003: 0.002:
Ки : 6010 : 6010 : 6010 : 6010 : 6010 : 6010 : 6010 : 6010 : 6010 : 6010 : 6002 : 6002 : 6002 : 6002 : 6002 : 6002 :
~~~~~~
~~~~~~~~
----____
x= 12800: 13000: 13200: 13400: 13600: 13800: 14000: 14200: 14400: 14600: 14800: 15000:
----------:------:------:------:------:------:------:------:------:------:------:------:
Qc : 0.030: 0.029: 0.027: 0.026: 0.024: 0.023: 0.022: 0.021: 0.019: 0.018: 0.017: 0.016:
Cc : 0.015: 0.014: 0.014: 0.013: 0.012: 0.012: 0.011: 0.010: 0.010: 0.009: 0.009: 0.008:
Фоп: 288 : 288 : 287 : 287 : 286 : 286 : 285 : 285 : 284 : 284 : 283 : 283 :
Uоп: 9.00 : 9.00 : 9.00 : 9.00 : 9.00 : 9.00 : 9.00 : 9.00 : 9.00 : 9.00 : 9.00 : 9.00 :
: : : : : : : : : : : : :
Ви : 0.018: 0.016: 0.015: 0.013: 0.012: 0.011: 0.011: 0.010: 0.009: 0.008: 0.008: 0.007:
Ки : 6003 : 6003 : 6003 : 6003 : 6003 : 6003 : 6003 : 6003 : 6003 : 6003 : 6003 : 6003 :
Ви : 0.005: 0.004: 0.004: 0.004: 0.004: 0.004: 0.004: 0.004: 0.004: 0.004: 0.003: 0.003:
Ки : 6009 : 6009 : 6009 : 6014 : 6014 : 6014 : 6014 : 6014 : 6014 : 6014 : 6014 : 6014 :
Ви : 0.002: 0.003: 0.003: 0.004: 0.003: 0.003: 0.003: 0.003: 0.002: 0.002: 0.002: 0.002:
Ки : 6002 : 6014 : 6014 : 6009 : 6009 : 6009 : 6009 : 6009 : 6009 : 6009 : 6009 : 6009 :
~~~~~~
____
y= 6800 : Y-строка 42 Cmax= 0.178 долей ПДК (x= 8400.0; напр.ветра=358)
----------:____
x= 0 : 200: 400: 600: 800: 1000: 1200: 1400: 1600: 1800: 2000: 2200: 2400: 2600: 2800: 3000:
----------:------:------:------:------:------:------:------:------:------:------:------:------:------:------:------:
Qc : 0.009: 0.010: 0.010: 0.011: 0.012: 0.012: 0.013: 0.014: 0.015: 0.016: 0.017: 0.018: 0.020: 0.021: 0.023: 0.025:
Cc : 0.005: 0.005: 0.005: 0.005: 0.006: 0.006: 0.007: 0.007: 0.007: 0.008: 0.009: 0.009: 0.010: 0.011: 0.011: 0.012:
Фоп: 79 : 79 : 79 : 78 : 78 : 78 : 77 : 77 : 77 : 76 : 76 : 75 : 75 : 74 : 74 : 73 :
Uоп: 9.00 : 9.00 : 9.00 : 9.00 : 9.00 : 9.00 : 9.00 : 9.00 : 9.00 : 9.00 : 9.00 : 9.00 : 9.00 : 9.00 : 9.00 : 9.00 :
: : : : : : : : : : : : : : : : :
Ви : 0.005: 0.005: 0.005: 0.005: 0.006: 0.006: 0.006: 0.007: 0.007: 0.008: 0.008: 0.009: 0.010: 0.010: 0.011: 0.012:
Ки : 6003 : 6003 : 6003 : 6003 : 6003 : 6003 : 6003 : 6003 : 6003 : 6003 : 6003 : 6003 : 6003 : 6003 : 6003 : 6003 :
Ви : 0.002: 0.002: 0.002: 0.002: 0.002: 0.002: 0.003: 0.003: 0.003: 0.003: 0.003: 0.004: 0.004: 0.004: 0.005: 0.005:
Ки : 6002 : 6002 : 6002 : 6002 : 6002 : 6002 : 6002 : 6002 : 6002 : 6002 : 6002 : 6002 : 6002 : 6002 : 6002 : 6002 :
Ви : 0.001: 0.001: 0.001: 0.001: 0.001: 0.001: 0.002: 0.002: 0.002: 0.002: 0.002: 0.002: 0.002: 0.003: 0.003: 0.003:
Ки : 6009 : 6009 : 6009 : 6009 : 6009 : 6009 : 6009 : 6009 : 6009 : 6009 : 6009 : 6009 : 6009 : 6009 : 6009 : 6009 :
~~~~~~
~~~~~~~~
----____
x= 3200: 3400: 3600: 3800: 4000: 4200: 4400: 4600: 4800: 5000: 5200: 5400: 5600: 5800: 6000: 6200:
----------:------:------:------:------:------:------:------:------:------:------:------:------:------:------:------:
Qc : 0.027: 0.029: 0.032: 0.035: 0.038: 0.042: 0.046: 0.051: 0.056: 0.061: 0.067: 0.072: 0.078: 0.084: 0.089: 0.094:
Cc : 0.013: 0.015: 0.016: 0.017: 0.019: 0.021: 0.023: 0.025: 0.028: 0.031: 0.033: 0.036: 0.039: 0.042: 0.045: 0.047:
Фоп: 73 : 72 : 71 : 70 : 69 : 68 : 67 : 66 : 65 : 63 : 62 : 60 : 58 : 56 : 54 : 51 :
Uоп: 9.00 : 9.00 : 9.00 : 9.00 : 9.00 : 9.00 : 9.00 : 9.00 : 9.00 : 9.00 : 9.00 : 9.00 : 9.00 : 9.00 : 9.00 : 9.00 :
: : : : : : : : : : : : : : : : :
Ви : 0.013: 0.014: 0.016: 0.017: 0.019: 0.021: 0.023: 0.026: 0.028: 0.032: 0.035: 0.038: 0.042: 0.046: 0.051: 0.056:
Ки : 6003 : 6003 : 6003 : 6003 : 6003 : 6003 : 6003 : 6003 : 6003 : 6003 : 6003 : 6003 : 6003 : 6003 : 6003 : 6003 :
Ви : 0.006: 0.006: 0.007: 0.008: 0.009: 0.010: 0.011: 0.012: 0.013: 0.014: 0.015: 0.016: 0.017: 0.017: 0.014: 0.013:
Ки : 6002 : 6002 : 6002 : 6002 : 6002 : 6002 : 6002 : 6002 : 6002 : 6002 : 6002 : 6002 : 6002 : 6002 : 6002 : 6002 :
Ви : 0.003: 0.003: 0.004: 0.004: 0.004: 0.005: 0.005: 0.006: 0.007: 0.007: 0.008: 0.009: 0.009: 0.010: 0.011: 0.012:
Ки : 6009 : 6009 : 6009 : 6009 : 6009 : 6009 : 6009 : 6009 : 6009 : 6009 : 6009 : 6009 : 6009 : 6009 : 6009 : 6009 :
~~~~~~
~~~~~~~~
----____
x= 6400: 6600: 6800: 7000: 7200: 7400: 7600: 7800: 8000: 8200: 8400: 8600: 8800: 9000: 9200: 9400:
----------:------:------:------:------:------:------:------:------:------:------:------:------:------:------:------:
Qc : 0.098: 0.105: 0.114: 0.124: 0.135: 0.147: 0.158: 0.168: 0.174: 0.178: 0.178: 0.175: 0.168: 0.159: 0.148: 0.136:
Cc : 0.049: 0.052: 0.057: 0.062: 0.068: 0.073: 0.079: 0.084: 0.087: 0.089: 0.089: 0.087: 0.084: 0.079: 0.074: 0.068:
Фоп: 49 : 46 : 43 : 39 : 35 : 30 : 24 : 18 : 12 : 5 : 358 : 351 : 344 : 338 : 332 : 327 :
Uоп: 9.00 : 9.00 : 9.00 : 9.00 : 9.00 : 9.00 : 9.00 : 9.00 : 9.00 : 9.00 : 9.00 : 9.00 : 9.00 : 9.00 : 9.00 : 9.00 :
: : : : : : : : : : : : : : : : :
Ви : 0.064: 0.071: 0.079: 0.088: 0.097: 0.106: 0.116: 0.124: 0.127: 0.130: 0.130: 0.127: 0.123: 0.114: 0.106: 0.096:
Ки : 6003 : 6003 : 6003 : 6003 : 6003 : 6003 : 6003 : 6003 : 6003 : 6003 : 6003 : 6003 : 6003 : 6003 : 6003 : 6003 :
Ви : 0.014: 0.015: 0.017: 0.019: 0.021: 0.023: 0.024: 0.025: 0.027: 0.027: 0.027: 0.026: 0.025: 0.025: 0.023: 0.022:
Ки : 6009 : 6009 : 6009 : 6009 : 6009 : 6009 : 6009 : 6009 : 6009 : 6009 : 6009 : 6009 : 6009 : 6009 : 6009 : 6009 :
Ви : 0.007: 0.005: 0.005: 0.006: 0.007: 0.007: 0.007: 0.008: 0.009: 0.009: 0.009: 0.009: 0.008: 0.009: 0.008: 0.008:
Ки : 6002 : 6010 : 6010 : 6010 : 6010 : 6010 : 6010 : 6010 : 6010 : 6010 : 6010 : 6010 : 6010 : 6010 : 6010 : 6010 :
~~~~~~
~~~~~~~~
----____
x= 9600: 9800: 10000: 10200: 10400: 10600: 10800: 11000: 11200: 11400: 11600: 11800: 12000: 12200: 12400: 12600:
----------:------:------:------:------:------:------:------:------:------:------:------:------:------:------:------:
Qc : 0.124: 0.113: 0.102: 0.093: 0.084: 0.076: 0.070: 0.064: 0.059: 0.054: 0.049: 0.045: 0.040: 0.037: 0.034: 0.031:
Cc : 0.062: 0.056: 0.051: 0.046: 0.042: 0.038: 0.035: 0.032: 0.029: 0.027: 0.025: 0.022: 0.020: 0.018: 0.017: 0.016:
Фоп: 322 : 318 : 315 : 311 : 308 : 306 : 303 : 301 : 299 : 298 : 296 : 295 : 294 : 292 : 291 : 291 :
Uоп: 9.00 : 9.00 : 9.00 : 9.00 : 9.00 : 9.00 : 9.00 : 9.00 : 9.00 : 9.00 : 9.00 : 9.00 : 9.00 : 9.00 : 9.00 : 9.00 :
: : : : : : : : : : : : : : : : :
Ви : 0.088: 0.079: 0.069: 0.064: 0.057: 0.051: 0.046: 0.042: 0.038: 0.035: 0.032: 0.028: 0.025: 0.023: 0.021: 0.019:
Ки : 6003 : 6003 : 6003 : 6003 : 6003 : 6003 : 6003 : 6003 : 6003 : 6003 : 6003 : 6003 : 6003 : 6003 : 6003 : 6003 :
Ви : 0.020: 0.019: 0.018: 0.016: 0.014: 0.014: 0.012: 0.011: 0.010: 0.009: 0.008: 0.008: 0.007: 0.006: 0.005: 0.005:
Ки : 6009 : 6009 : 6009 : 6009 : 6009 : 6009 : 6009 : 6009 : 6009 : 6009 : 6009 : 6009 : 6009 : 6009 : 6009 : 6009 :
Ви : 0.007: 0.007: 0.006: 0.005: 0.005: 0.005: 0.004: 0.004: 0.003: 0.003: 0.003: 0.003: 0.002: 0.003: 0.003: 0.002:
Ки : 6010 : 6010 : 6010 : 6010 : 6010 : 6010 : 6010 : 6010 : 6010 : 6010 : 6010 : 6010 : 6002 : 6002 : 6002 : 6002 :
~~~~~~~~

~~~~~~
~~~~~~~~
----____
x= 12800: 13000: 13200: 13400: 13600: 13800: 14000: 14200: 14400: 14600: 14800: 15000:
----------:------:------:------:------:------:------:------:------:------:------:------:
Qc : 0.029: 0.027: 0.026: 0.024: 0.023: 0.022: 0.021: 0.019: 0.018: 0.017: 0.016: 0.015:
Cc : 0.014: 0.013: 0.013: 0.012: 0.011: 0.011: 0.010: 0.010: 0.009: 0.009: 0.008: 0.008:
Фоп: 290 : 290 : 289 : 289 : 288 : 288 : 287 : 287 : 286 : 286 : 285 : 285 :
Uоп: 9.00 : 9.00 : 9.00 : 9.00 : 9.00 : 9.00 : 9.00 : 9.00 : 9.00 : 9.00 : 9.00 : 9.00 :
: : : : : : : : : : : : :
Ви : 0.017: 0.016: 0.014: 0.013: 0.012: 0.011: 0.010: 0.009: 0.009: 0.008: 0.008: 0.007:
Ки : 6003 : 6003 : 6003 : 6003 : 6003 : 6003 : 6003 : 6003 : 6003 : 6003 : 6003 : 6003 :
Ви : 0.005: 0.004: 0.004: 0.004: 0.003: 0.004: 0.003: 0.004: 0.003: 0.004: 0.003: 0.003:
Ки : 6009 : 6009 : 6009 : 6009 : 6009 : 6014 : 6014 : 6014 : 6014 : 6014 : 6014 : 6014 :
Ви : 0.002: 0.002: 0.002: 0.003: 0.003: 0.003: 0.003: 0.003: 0.002: 0.002: 0.002: 0.002:
Ки : 6002 : 6002 : 6002 : 6014 : 6014 : 6009 : 6009 : 6009 : 6009 : 6009 : 6009 : 6009 :
~~~~~~
____
y= 6600 : Y-строка 43 Cmax= 0.149 долей ПДК (x= 8400.0; напр.ветра=358)
----------:____
x= 0 : 200: 400: 600: 800: 1000: 1200: 1400: 1600: 1800: 2000: 2200: 2400: 2600: 2800: 3000:
----------:------:------:------:------:------:------:------:------:------:------:------:------:------:------:------:
Qc : 0.009: 0.010: 0.010: 0.011: 0.011: 0.012: 0.013: 0.014: 0.015: 0.016: 0.017: 0.018: 0.019: 0.021: 0.022: 0.024:
Cc : 0.005: 0.005: 0.005: 0.005: 0.006: 0.006: 0.006: 0.007: 0.007: 0.008: 0.008: 0.009: 0.010: 0.010: 0.011: 0.012:
Фоп: 78 : 78 : 77 : 77 : 77 : 76 : 76 : 76 : 75 : 75 : 74 : 74 : 73 : 73 : 72 : 71 :
Uоп: 9.00 : 9.00 : 9.00 : 9.00 : 9.00 : 9.00 : 9.00 : 9.00 : 9.00 : 9.00 : 9.00 : 9.00 : 9.00 : 9.00 : 9.00 : 9.00 :
: : : : : : : : : : : : : : : : :
Ви : 0.005: 0.005: 0.005: 0.005: 0.006: 0.006: 0.006: 0.007: 0.007: 0.008: 0.008: 0.009: 0.010: 0.010: 0.011: 0.012:
Ки : 6003 : 6003 : 6003 : 6003 : 6003 : 6003 : 6003 : 6003 : 6003 : 6003 : 6003 : 6003 : 6003 : 6003 : 6003 : 6003 :
Ви : 0.002: 0.002: 0.002: 0.002: 0.002: 0.002: 0.002: 0.003: 0.003: 0.003: 0.003: 0.004: 0.004: 0.004: 0.005: 0.005:
Ки : 6002 : 6002 : 6002 : 6002 : 6002 : 6002 : 6002 : 6002 : 6002 : 6002 : 6002 : 6002 : 6002 : 6002 : 6002 : 6002 :
Ви : 0.001: 0.001: 0.001: 0.001: 0.001: 0.001: 0.002: 0.002: 0.002: 0.002: 0.002: 0.002: 0.002: 0.002: 0.003: 0.003:
Ки : 6009 : 6009 : 6009 : 6009 : 6009 : 6009 : 6009 : 6009 : 6009 : 6009 : 6009 : 6009 : 6009 : 6009 : 6009 : 6009 :
~~~~~~
~~~~~~~~
----____
x= 3200: 3400: 3600: 3800: 4000: 4200: 4400: 4600: 4800: 5000: 5200: 5400: 5600: 5800: 6000: 6200:
----------:------:------:------:------:------:------:------:------:------:------:------:------:------:------:------:
Qc : 0.026: 0.028: 0.031: 0.033: 0.036: 0.040: 0.044: 0.047: 0.052: 0.057: 0.062: 0.067: 0.071: 0.076: 0.080: 0.084:
Cc : 0.013: 0.014: 0.015: 0.017: 0.018: 0.020: 0.022: 0.024: 0.026: 0.028: 0.031: 0.033: 0.036: 0.038: 0.040: 0.042:
Фоп: 71 : 70 : 69 : 68 : 67 : 66 : 65 : 64 : 62 : 61 : 59 : 57 : 55 : 53 : 51 : 48 :
Uоп: 9.00 : 9.00 : 9.00 : 9.00 : 9.00 : 9.00 : 9.00 : 9.00 : 9.00 : 9.00 : 9.00 : 9.00 : 9.00 : 9.00 : 9.00 : 9.00 :
: : : : : : : : : : : : : : : : :
Ви : 0.013: 0.014: 0.015: 0.017: 0.018: 0.020: 0.022: 0.024: 0.027: 0.030: 0.033: 0.036: 0.039: 0.043: 0.048: 0.052:
Ки : 6003 : 6003 : 6003 : 6003 : 6003 : 6003 : 6003 : 6003 : 6003 : 6003 : 6003 : 6003 : 6003 : 6003 : 6003 : 6003 :
Ви : 0.006: 0.006: 0.007: 0.008: 0.008: 0.009: 0.010: 0.011: 0.012: 0.012: 0.013: 0.014: 0.014: 0.013: 0.011: 0.011:
Ки : 6002 : 6002 : 6002 : 6002 : 6002 : 6002 : 6002 : 6002 : 6002 : 6002 : 6002 : 6002 : 6002 : 6002 : 6009 : 6009 :
Ви : 0.003: 0.003: 0.004: 0.004: 0.004: 0.005: 0.005: 0.006: 0.006: 0.007: 0.008: 0.008: 0.009: 0.010: 0.010: 0.009:
Ки : 6009 : 6009 : 6009 : 6009 : 6009 : 6009 : 6009 : 6009 : 6009 : 6009 : 6009 : 6009 : 6009 : 6009 : 6002 : 6002 :
~~~~~~
~~~~~~~~
----____
x= 6400: 6600: 6800: 7000: 7200: 7400: 7600: 7800: 8000: 8200: 8400: 8600: 8800: 9000: 9200: 9400:
----------:------:------:------:------:------:------:------:------:------:------:------:------:------:------:------:
Qc : 0.088: 0.094: 0.101: 0.109: 0.118: 0.126: 0.134: 0.141: 0.146: 0.148: 0.149: 0.146: 0.141: 0.135: 0.127: 0.118:
Cc : 0.044: 0.047: 0.050: 0.055: 0.059: 0.063: 0.067: 0.070: 0.073: 0.074: 0.074: 0.073: 0.071: 0.067: 0.063: 0.059:
Фоп: 46 : 43 : 40 : 36 : 32 : 27 : 22 : 16 : 10 : 4 : 358 : 352 : 346 : 340 : 335 : 330 :
Uоп: 9.00 : 9.00 : 9.00 : 9.00 : 9.00 : 9.00 : 9.00 : 9.00 : 9.00 : 9.00 : 9.00 : 9.00 : 9.00 : 9.00 : 9.00 : 9.00 :
: : : : : : : : : : : : : : : : :
Ви : 0.058: 0.064: 0.070: 0.077: 0.083: 0.091: 0.097: 0.103: 0.108: 0.109: 0.108: 0.105: 0.101: 0.097: 0.089: 0.083:
Ки : 6003 : 6003 : 6003 : 6003 : 6003 : 6003 : 6003 : 6003 : 6003 : 6003 : 6003 : 6003 : 6003 : 6003 : 6003 : 6003 :
Ви : 0.013: 0.014: 0.016: 0.017: 0.019: 0.020: 0.021: 0.021: 0.021: 0.022: 0.022: 0.023: 0.022: 0.021: 0.021: 0.019:
Ки : 6009 : 6009 : 6009 : 6009 : 6009 : 6009 : 6009 : 6009 : 6009 : 6009 : 6009 : 6009 : 6009 : 6009 : 6009 : 6009 :
Ви : 0.004: 0.004: 0.005: 0.005: 0.006: 0.006: 0.007: 0.007: 0.007: 0.007: 0.007: 0.008: 0.008: 0.007: 0.007: 0.007:
Ки : 6002 : 6010 : 6010 : 6010 : 6010 : 6010 : 6010 : 6010 : 6010 : 6010 : 6010 : 6010 : 6010 : 6010 : 6010 : 6010 :
~~~~~~
~~~~~~~~
----____
x= 9600: 9800: 10000: 10200: 10400: 10600: 10800: 11000: 11200: 11400: 11600: 11800: 12000: 12200: 12400: 12600:
----------:------:------:------:------:------:------:------:------:------:------:------:------:------:------:------:
Qc : 0.109: 0.100: 0.092: 0.084: 0.077: 0.071: 0.065: 0.060: 0.055: 0.051: 0.047: 0.042: 0.039: 0.035: 0.032: 0.030:
Cc : 0.054: 0.050: 0.046: 0.042: 0.039: 0.035: 0.032: 0.030: 0.028: 0.025: 0.023: 0.021: 0.019: 0.018: 0.016: 0.015:
Фоп: 325 : 321 : 318 : 314 : 312 : 309 : 306 : 304 : 302 : 300 : 299 : 297 : 296 : 295 : 294 : 293 :
Uоп: 9.00 : 9.00 : 9.00 : 9.00 : 9.00 : 9.00 : 9.00 : 9.00 : 9.00 : 9.00 : 9.00 : 9.00 : 9.00 : 9.00 : 9.00 : 9.00 :
: : : : : : : : : : : : : : : : :
Ви : 0.077: 0.070: 0.063: 0.058: 0.052: 0.048: 0.043: 0.040: 0.036: 0.033: 0.030: 0.027: 0.024: 0.022: 0.020: 0.018:
Ки : 6003 : 6003 : 6003 : 6003 : 6003 : 6003 : 6003 : 6003 : 6003 : 6003 : 6003 : 6003 : 6003 : 6003 : 6003 : 6003 :
Ви : 0.017: 0.016: 0.016: 0.014: 0.014: 0.012: 0.011: 0.010: 0.009: 0.008: 0.008: 0.007: 0.006: 0.006: 0.005: 0.005:
Ки : 6009 : 6009 : 6009 : 6009 : 6009 : 6009 : 6009 : 6009 : 6009 : 6009 : 6009 : 6009 : 6009 : 6009 : 6009 : 6009 :
Ви : 0.006: 0.006: 0.005: 0.005: 0.005: 0.004: 0.004: 0.003: 0.003: 0.003: 0.003: 0.003: 0.002: 0.002: 0.002: 0.002:
Ки : 6010 : 6010 : 6010 : 6010 : 6010 : 6010 : 6010 : 6010 : 6010 : 6010 : 6010 : 6002 : 6002 : 6002 : 6002 : 6002 :
~~~~~~
~~~~~~~~
~~~~~~~~

```
----_____________________________________________________________________________
 x=  12800: 13000: 13200: 13400: 13600: 13800: 14000: 14200: 14400: 14600: 14800: 15000:
----------:------:------:------:------:------:------:------:------:------:------:------:
Qc : 0.028: 0.026: 0.024: 0.023: 0.022: 0.021: 0.020: 0.019: 0.018: 0.017: 0.016: 0.015:
Cc : 0.014: 0.013: 0.012: 0.011: 0.011: 0.010: 0.010: 0.009: 0.009: 0.008: 0.008: 0.007:
Фоп:  292 :  291 :  291 :  290 :  290 :  289 :  289 :  288 :  288 :  287 :  287 :  286 :
Uоп: 9.00 : 9.00 : 9.00 : 9.00 : 9.00 : 9.00 : 9.00 : 9.00 : 9.00 : 9.00 : 9.00 : 9.00 :
   :      :      :      :      :      :      :      :      :      :      :      :
Ви : 0.017: 0.015: 0.014: 0.013: 0.012: 0.011: 0.010: 0.009: 0.009: 0.008: 0.008: 0.007:
Ки : 6003 : 6003 : 6003 : 6003 : 6003 : 6003 : 6003 : 6003 : 6003 : 6003 : 6003 : 6003 :
Ви : 0.004: 0.004: 0.004: 0.003: 0.003: 0.003: 0.003: 0.003: 0.003: 0.003: 0.003: 0.003:
Ки : 6009 : 6009 : 6009 : 6009 : 6009 : 6009 : 6014 : 6014 : 6014 : 6014 : 6014 : 6014 :
Ви : 0.002: 0.002: 0.002: 0.002: 0.002: 0.002: 0.003: 0.003: 0.002: 0.002: 0.002: 0.002:
Ки : 6002 : 6002 : 6002 : 6002 : 6014 : 6014 : 6009 : 6009 : 6009 : 6009 : 6009 : 6009 :
~~~~~~~~~~~~~~~~~~~~~~~~~~~~~~~~~~~~~~~~~~~~~~~~~~~~~~~~~~~~~~~~~~~~~~~~~~~~~~~~~~~~~~~~~~~~
____________
 y=  6400 : Y-строка 44  Cmax=  0.126 долей ПДК (x=  8400.0; напр.ветра=358)
----------:_____________________________________________________________________________________________________
 x=    0 :  200:  400:  600:  800:  1000:  1200:  1400:  1600:  1800:  2000:  2200:  2400:  2600:  2800:  3000:
----------:------:------:------:------:------:------:------:------:------:------:------:------:------:------:------:
Qc : 0.009: 0.010: 0.010: 0.011: 0.011: 0.012: 0.013: 0.013: 0.014: 0.015: 0.016: 0.017: 0.019: 0.020: 0.022: 0.023:
Cc : 0.005: 0.005: 0.005: 0.005: 0.006: 0.006: 0.006: 0.007: 0.007: 0.008: 0.008: 0.009: 0.009: 0.010: 0.011: 0.012:
Фоп:   77 :   76 :   76 :   76 :   75 :   75 :   74 :   74 :   73 :   73 :   72 :   72 :   71 :   71 :   70 :   69 :
Uоп: 9.00 : 9.00 : 9.00 : 9.00 : 9.00 : 9.00 : 9.00 : 9.00 : 9.00 : 9.00 : 9.00 : 9.00 : 9.00 : 9.00 : 9.00 : 9.00 :
   :      :      :      :      :      :      :      :      :      :      :      :      :      :      :      :
Ви : 0.004: 0.005: 0.005: 0.005: 0.006: 0.006: 0.006: 0.007: 0.007: 0.008: 0.008: 0.009: 0.009: 0.010: 0.011: 0.012:
Ки : 6003 : 6003 : 6003 : 6003 : 6003 : 6003 : 6003 : 6003 : 6003 : 6003 : 6003 : 6003 : 6003 : 6003 : 6003 : 6003 :
Ви : 0.002: 0.002: 0.002: 0.002: 0.002: 0.002: 0.002: 0.003: 0.003: 0.003: 0.003: 0.004: 0.004: 0.004: 0.005: 0.005:
Ки : 6002 : 6002 : 6002 : 6002 : 6002 : 6002 : 6002 : 6002 : 6002 : 6002 : 6002 : 6002 : 6002 : 6002 : 6002 : 6002 :
Ви : 0.001: 0.001: 0.001: 0.001: 0.001: 0.001: 0.002: 0.002: 0.002: 0.002: 0.002: 0.002: 0.002: 0.002: 0.003: 0.003:
Ки : 6009 : 6009 : 6009 : 6009 : 6009 : 6009 : 6009 : 6009 : 6009 : 6009 : 6009 : 6009 : 6009 : 6009 : 6009 : 6009 :
~~~~~~~~~~~~~~~~~~~~~~~~~~~~~~~~~~~~~~~~~~~~~~~~~~~~~~~~~~~~~~~~~~~~~~~~~~~~~~~~~~~~~~~~~~~~~~~~~~~~~~~~~~~~~~~~~~~~
~~~~~~~~
----______________________________________________________________________________________________________
 x=   3200:  3400:  3600:  3800:  4000:  4200:  4400:  4600:  4800:  5000:  5200:  5400:  5600:  5800:  6000:  6200:
----------:------:------:------:------:------:------:------:------:------:------:------:------:------:------:------:
Qc : 0.025: 0.027: 0.029: 0.032: 0.035: 0.038: 0.041: 0.045: 0.048: 0.053: 0.057: 0.062: 0.065: 0.069: 0.072: 0.076:
Cc : 0.012: 0.014: 0.015: 0.016: 0.017: 0.019: 0.021: 0.022: 0.024: 0.026: 0.029: 0.031: 0.033: 0.035: 0.036: 0.038:
Фоп:   69 :   68 :   67 :   66 :   65 :   64 :   62 :   61 :   59 :   58 :   56 :   54 :   52 :   50 :   48 :   45 :
Uоп: 9.00 : 9.00 : 9.00 : 9.00 : 9.00 : 9.00 : 9.00 : 9.00 : 9.00 : 9.00 : 9.00 : 9.00 : 9.00 : 9.00 : 9.00 : 9.00 :
   :      :      :      :      :      :      :      :      :      :      :      :      :      :      :      :
Ви : 0.012: 0.014: 0.015: 0.016: 0.017: 0.019: 0.021: 0.023: 0.025: 0.028: 0.031: 0.034: 0.037: 0.040: 0.044: 0.048:
Ки : 6003 : 6003 : 6003 : 6003 : 6003 : 6003 : 6003 : 6003 : 6003 : 6003 : 6003 : 6003 : 6003 : 6003 : 6003 : 6003 :
Ви : 0.005: 0.006: 0.006: 0.007: 0.008: 0.008: 0.009: 0.010: 0.011: 0.011: 0.012: 0.012: 0.012: 0.011: 0.010: 0.010:
Ки : 6002 : 6002 : 6002 : 6002 : 6002 : 6002 : 6002 : 6002 : 6002 : 6002 : 6002 : 6002 : 6002 : 6002 : 6009 : 6009 :
Ви : 0.003: 0.003: 0.004: 0.004: 0.004: 0.005: 0.005: 0.005: 0.006: 0.007: 0.007: 0.008: 0.008: 0.009: 0.008: 0.007:
Ки : 6009 : 6009 : 6009 : 6009 : 6009 : 6009 : 6009 : 6009 : 6009 : 6009 : 6009 : 6009 : 6009 : 6009 : 6002 : 6002 :
~~~~~~~~~~~~~~~~~~~~~~~~~~~~~~~~~~~~~~~~~~~~~~~~~~~~~~~~~~~~~~~~~~~~~~~~~~~~~~~~~~~~~~~~~~~~~~~~~~~~~~~~~~~~~~~~~~~~
~~~~~~~~
----______________________________________________________________________________________________________
 x=   6400:  6600:  6800:  7000:  7200:  7400:  7600:  7800:  8000:  8200:  8400:  8600:  8800:  9000:  9200:  9400:
----------:------:------:------:------:------:------:------:------:------:------:------:------:------:------:------:
Qc : 0.080: 0.085: 0.090: 0.097: 0.103: 0.109: 0.115: 0.120: 0.124: 0.125: 0.126: 0.124: 0.120: 0.116: 0.110: 0.103:
Cc : 0.040: 0.042: 0.045: 0.048: 0.052: 0.055: 0.058: 0.060: 0.062: 0.063: 0.063: 0.062: 0.060: 0.058: 0.055: 0.052:
Фоп:   43 :   40 :   37 :   33 :   29 :   25 :   20 :   15 :    9 :    4 :  358 :  353 :  347 :  342 :  337 :  332 :
Uоп: 9.00 : 9.00 : 9.00 : 9.00 : 9.00 : 9.00 : 9.00 : 9.00 : 9.00 : 9.00 : 9.00 : 9.00 : 9.00 : 9.00 : 9.00 : 9.00 :
   :      :      :      :      :      :      :      :      :      :      :      :      :      :      :      :
Ви : 0.053: 0.058: 0.063: 0.068: 0.073: 0.078: 0.083: 0.086: 0.090: 0.090: 0.091: 0.088: 0.087: 0.082: 0.078: 0.073:
Ки : 6003 : 6003 : 6003 : 6003 : 6003 : 6003 : 6003 : 6003 : 6003 : 6003 : 6003 : 6003 : 6003 : 6003 : 6003 : 6003 :
Ви : 0.012: 0.013: 0.014: 0.015: 0.016: 0.018: 0.018: 0.019: 0.019: 0.020: 0.019: 0.020: 0.019: 0.019: 0.018: 0.016:
Ки : 6009 : 6009 : 6009 : 6009 : 6009 : 6009 : 6009 : 6009 : 6009 : 6009 : 6009 : 6009 : 6009 : 6009 : 6009 : 6009 :
Ви : 0.004: 0.004: 0.004: 0.005: 0.005: 0.006: 0.006: 0.006: 0.006: 0.006: 0.006: 0.007: 0.006: 0.006: 0.006: 0.006:
Ки : 6010 : 6010 : 6010 : 6010 : 6010 : 6010 : 6010 : 6010 : 6010 : 6010 : 6010 : 6010 : 6010 : 6010 : 6010 : 6010 :
~~~~~~~~~~~~~~~~~~~~~~~~~~~~~~~~~~~~~~~~~~~~~~~~~~~~~~~~~~~~~~~~~~~~~~~~~~~~~~~~~~~~~~~~~~~~~~~~~~~~~~~~~~~~~~~~~~~~
~~~~~~~~
----______________________________________________________________________________________________________
 x=   9600:  9800: 10000: 10200: 10400: 10600: 10800: 11000: 11200: 11400: 11600: 11800: 12000: 12200: 12400: 12600:
----------:------:------:------:------:------:------:------:------:------:------:------:------:------:------:------:
Qc : 0.097: 0.090: 0.083: 0.077: 0.071: 0.065: 0.061: 0.056: 0.052: 0.048: 0.044: 0.040: 0.036: 0.033: 0.031: 0.028:
Cc : 0.048: 0.045: 0.041: 0.038: 0.035: 0.033: 0.030: 0.028: 0.026: 0.024: 0.022: 0.020: 0.018: 0.017: 0.015: 0.014:
Фоп:  328 :  324 :  321 :  317 :  314 :  312 :  309 :  307 :  305 :  303 :  301 :  300 :  299 :  297 :  296 :  295 :
Uоп: 9.00 : 9.00 : 9.00 : 9.00 : 9.00 : 9.00 : 9.00 : 9.00 : 9.00 : 9.00 : 9.00 : 9.00 : 9.00 : 9.00 : 9.00 : 9.00 :
   :      :      :      :      :      :      :      :      :      :      :      :      :      :      :      :
Ви : 0.068: 0.063: 0.057: 0.053: 0.048: 0.044: 0.041: 0.037: 0.034: 0.031: 0.028: 0.025: 0.023: 0.021: 0.019: 0.017:
Ки : 6003 : 6003 : 6003 : 6003 : 6003 : 6003 : 6003 : 6003 : 6003 : 6003 : 6003 : 6003 : 6003 : 6003 : 6003 : 6003 :
Ви : 0.016: 0.015: 0.014: 0.013: 0.012: 0.011: 0.010: 0.009: 0.009: 0.008: 0.007: 0.007: 0.006: 0.005: 0.005: 0.005:
Ки : 6009 : 6009 : 6009 : 6009 : 6009 : 6009 : 6009 : 6009 : 6009 : 6009 : 6009 : 6009 : 6009 : 6009 : 6009 : 6009 :
Ви : 0.005: 0.005: 0.005: 0.004: 0.004: 0.004: 0.003: 0.003: 0.003: 0.003: 0.002: 0.002: 0.002: 0.002: 0.002: 0.002:
Ки : 6010 : 6010 : 6010 : 6010 : 6010 : 6010 : 6010 : 6010 : 6010 : 6010 : 6010 : 6010 : 6010 : 6002 : 6002 : 6002 :
~~~~~~~~~~~~~~~~~~~~~~~~~~~~~~~~~~~~~~~~~~~~~~~~~~~~~~~~~~~~~~~~~~~~~~~~~~~~~~~~~~~~~~~~~~~~~~~~~~~~~~~~~~~~~~~~~~~~
~~~~~~~~
----_____________________________________________________________________________
 x=  12800: 13000: 13200: 13400: 13600: 13800: 14000: 14200: 14400: 14600: 14800: 15000:
```

----------:------:------:------:------:------:------:------:------:------:------:------:
Qc : 0.026: 0.025: 0.023: 0.022: 0.021: 0.020: 0.019: 0.018: 0.017: 0.016: 0.015: 0.014:
Cc : 0.013: 0.012: 0.012: 0.011: 0.010: 0.010: 0.009: 0.009: 0.008: 0.008: 0.008: 0.007:
Фоп: 294 : 293 : 293 : 292 : 292 : 291 : 291 : 290 : 289 : 289 : 288 : 288 :
Uоп: 9.00 : 9.00 : 9.00 : 9.00 : 9.00 : 9.00 : 9.00 : 9.00 : 9.00 : 9.00 : 9.00 : 9.00 :
: : : : : : : : : : : :
Ви : 0.016: 0.015: 0.013: 0.012: 0.011: 0.011: 0.010: 0.009: 0.009: 0.008: 0.008: 0.007:
Ки : 6003 : 6003 : 6003 : 6003 : 6003 : 6003 : 6003 : 6003 : 6003 : 6003 : 6003 : 6003 :
Ви : 0.004: 0.004: 0.004: 0.003: 0.003: 0.003: 0.003: 0.003: 0.002: 0.003: 0.002: 0.002:
Ки : 6009 : 6009 : 6009 : 6009 : 6009 : 6009 : 6009 : 6009 : 6009 : 6014 : 6014 : 6014 :
Ви : 0.002: 0.002: 0.002: 0.002: 0.002: 0.002: 0.002: 0.002: 0.002: 0.002: 0.002: 0.002:
Ки : 6002 : 6002 : 6002 : 6002 : 6014 : 6014 : 6014 : 6014 : 6014 : 6009 : 6009 : 6009 :
~~~~~~

y= 6200 : Y-строка 45 Cmax= 0.107 долей ПДК (x= 8400.0; напр.ветра=358)
----------:
x= 0 : 200: 400: 600: 800: 1000: 1200: 1400: 1600: 1800: 2000: 2200: 2400: 2600: 2800: 3000:
----------:------:------:------:------:------:------:------:------:------:------:------:------:------:------:------:
Qc : 0.009: 0.009: 0.010: 0.010: 0.011: 0.012: 0.012: 0.013: 0.014: 0.015: 0.016: 0.017: 0.018: 0.019: 0.021: 0.022:
Cc : 0.004: 0.005: 0.005: 0.005: 0.006: 0.006: 0.006: 0.007: 0.007: 0.007: 0.008: 0.008: 0.009: 0.010: 0.010: 0.011:
Фоп: 75 : 75 : 75 : 74 : 74 : 73 : 73 : 72 : 72 : 71 : 71 : 70 : 70 : 69 : 68 : 67 :
Uоп: 9.00 : 9.00 : 9.00 : 9.00 : 9.00 : 9.00 : 9.00 : 9.00 : 9.00 : 9.00 : 9.00 : 9.00 : 9.00 : 9.00 : 9.00 : 9.00 :
: : : : : : : : : : : : : : : : :
Ви : 0.004: 0.005: 0.005: 0.005: 0.005: 0.006: 0.006: 0.007: 0.007: 0.007: 0.008: 0.008: 0.009: 0.010: 0.010: 0.011:
Ки : 6003 : 6003 : 6003 : 6003 : 6003 : 6003 : 6003 : 6003 : 6003 : 6003 : 6003 : 6003 : 6003 : 6003 : 6003 : 6003 :
Ви : 0.002: 0.002: 0.002: 0.002: 0.002: 0.002: 0.002: 0.003: 0.003: 0.003: 0.003: 0.003: 0.004: 0.004: 0.004: 0.005:
Ки : 6002 : 6002 : 6002 : 6002 : 6002 : 6002 : 6002 : 6002 : 6002 : 6002 : 6002 : 6002 : 6002 : 6002 : 6002 : 6002 :
Ви : 0.001: 0.001: 0.001: 0.001: 0.001: 0.001: 0.002: 0.002: 0.002: 0.002: 0.002: 0.002: 0.002: 0.002: 0.003: 0.003:
Ки : 6009 : 6009 : 6009 : 6009 : 6009 : 6009 : 6009 : 6009 : 6009 : 6009 : 6009 : 6009 : 6009 : 6009 : 6009 : 6009 :
~~~~~~
~~~~~~~~
----
x= 3200: 3400: 3600: 3800: 4000: 4200: 4400: 4600: 4800: 5000: 5200: 5400: 5600: 5800: 6000: 6200:
----------:------:------:------:------:------:------:------:------:------:------:------:------:------:------:------:
Qc : 0.024: 0.026: 0.028: 0.030: 0.033: 0.036: 0.039: 0.042: 0.045: 0.049: 0.053: 0.057: 0.060: 0.063: 0.066: 0.069:
Cc : 0.012: 0.013: 0.014: 0.015: 0.016: 0.018: 0.019: 0.021: 0.023: 0.024: 0.026: 0.028: 0.030: 0.032: 0.033: 0.035:
Фоп: 67 : 66 : 65 : 64 : 62 : 61 : 60 : 59 : 57 : 55 : 54 : 52 : 50 : 47 : 45 : 43 :
Uоп: 9.00 : 9.00 : 9.00 : 9.00 : 9.00 : 9.00 : 9.00 : 9.00 : 9.00 : 9.00 : 9.00 : 9.00 : 9.00 : 9.00 : 9.00 : 9.00 :
: : : : : : : : : : : : : : : : :
Ви : 0.012: 0.013: 0.014: 0.015: 0.017: 0.018: 0.020: 0.022: 0.024: 0.026: 0.029: 0.032: 0.035: 0.037: 0.041: 0.044:
Ки : 6003 : 6003 : 6003 : 6003 : 6003 : 6003 : 6003 : 6003 : 6003 : 6003 : 6003 : 6003 : 6003 : 6003 : 6003 : 6003 :
Ви : 0.005: 0.006: 0.006: 0.007: 0.007: 0.008: 0.009: 0.009: 0.010: 0.010: 0.010: 0.010: 0.009: 0.010: 0.009: 0.010:
Ки : 6002 : 6002 : 6002 : 6002 : 6002 : 6002 : 6002 : 6002 : 6002 : 6002 : 6002 : 6002 : 6002 : 6002 : 6009 : 6009 :
Ви : 0.003: 0.003: 0.003: 0.004: 0.004: 0.004: 0.005: 0.005: 0.006: 0.006: 0.007: 0.007: 0.008: 0.008: 0.007: 0.005:
Ки : 6009 : 6009 : 6009 : 6009 : 6009 : 6009 : 6009 : 6009 : 6009 : 6009 : 6009 : 6009 : 6009 : 6009 : 6002 : 6002 :
~~~~~~
~~~~~~~~
----
x= 6400: 6600: 6800: 7000: 7200: 7400: 7600: 7800: 8000: 8200: 8400: 8600: 8800: 9000: 9200: 9400:
----------:------:------:------:------:------:------:------:------:------:------:------:------:------:------:------:
Qc : 0.072: 0.076: 0.081: 0.086: 0.091: 0.096: 0.100: 0.103: 0.106: 0.107: 0.107: 0.106: 0.104: 0.100: 0.096: 0.091:
Cc : 0.036: 0.038: 0.040: 0.043: 0.045: 0.048: 0.050: 0.052: 0.053: 0.054: 0.054: 0.053: 0.052: 0.050: 0.048: 0.045:
Фоп: 40 : 37 : 34 : 31 : 27 : 23 : 18 : 13 : 9 : 3 : 358 : 353 : 348 : 343 : 339 : 335 :
Uоп: 9.00 : 9.00 : 9.00 : 9.00 : 9.00 : 9.00 : 9.00 : 9.00 : 9.00 : 9.00 : 9.00 : 9.00 : 9.00 : 9.00 : 9.00 : 9.00 :
: : : : : : : : : : : : : : : : :
Ви : 0.048: 0.052: 0.056: 0.060: 0.064: 0.067: 0.072: 0.075: 0.075: 0.078: 0.078: 0.077: 0.074: 0.072: 0.067: 0.063:
Ки : 6003 : 6003 : 6003 : 6003 : 6003 : 6003 : 6003 : 6003 : 6003 : 6003 : 6003 : 6003 : 6003 : 6003 : 6003 : 6003 :
Ви : 0.011: 0.011: 0.012: 0.014: 0.015: 0.016: 0.016: 0.016: 0.017: 0.016: 0.016: 0.017: 0.016: 0.016: 0.016: 0.016:
Ки : 6009 : 6009 : 6009 : 6009 : 6009 : 6009 : 6009 : 6009 : 6009 : 6009 : 6009 : 6009 : 6009 : 6009 : 6009 : 6009 :
Ви : 0.003: 0.004: 0.004: 0.004: 0.005: 0.005: 0.005: 0.005: 0.006: 0.005: 0.005: 0.005: 0.005: 0.005: 0.005: 0.005:
Ки : 6002 : 6010 : 6010 : 6010 : 6010 : 6010 : 6010 : 6010 : 6010 : 6010 : 6010 : 6010 : 6010 : 6010 : 6010 : 6010 :
~~~~~~
~~~~~~~~
----
x= 9600: 9800: 10000: 10200: 10400: 10600: 10800: 11000: 11200: 11400: 11600: 11800: 12000: 12200: 12400: 12600:
----------:------:------:------:------:------:------:------:------:------:------:------:------:------:------:------:
Qc : 0.086: 0.080: 0.075: 0.070: 0.065: 0.060: 0.056: 0.052: 0.049: 0.045: 0.041: 0.038: 0.034: 0.032: 0.029: 0.027:
Cc : 0.043: 0.040: 0.037: 0.035: 0.033: 0.030: 0.028: 0.026: 0.024: 0.022: 0.021: 0.019: 0.017: 0.016: 0.015: 0.014:
Фоп: 331 : 327 : 323 : 320 : 317 : 314 : 312 : 310 : 308 : 306 : 304 : 302 : 301 : 299 : 298 : 297 :
Uоп: 9.00 : 9.00 : 9.00 : 9.00 : 9.00 : 9.00 : 9.00 : 9.00 : 9.00 : 9.00 : 9.00 : 9.00 : 9.00 : 9.00 : 9.00 : 9.00 :
: : : : : : : : : : : : : : : : :
Ви : 0.059: 0.055: 0.052: 0.048: 0.044: 0.041: 0.038: 0.035: 0.032: 0.029: 0.026: 0.024: 0.022: 0.020: 0.018: 0.017:
Ки : 6003 : 6003 : 6003 : 6003 : 6003 : 6003 : 6003 : 6003 : 6003 : 6003 : 6003 : 6003 : 6003 : 6003 : 6003 : 6003 :
Ви : 0.015: 0.014: 0.013: 0.012: 0.011: 0.010: 0.010: 0.009: 0.009: 0.008: 0.008: 0.007: 0.006: 0.006: 0.005: 0.004:
Ки : 6009 : 6009 : 6009 : 6009 : 6009 : 6009 : 6009 : 6009 : 6009 : 6009 : 6009 : 6009 : 6009 : 6009 : 6009 : 6009 :
Ви : 0.005: 0.005: 0.004: 0.004: 0.004: 0.003: 0.003: 0.003: 0.003: 0.003: 0.002: 0.002: 0.002: 0.002: 0.002: 0.002:
Ки : 6010 : 6010 : 6010 : 6010 : 6010 : 6010 : 6010 : 6010 : 6010 : 6010 : 6010 : 6002 : 6002 : 6002 : 6002 : 6002 :
~~~~~~
~~~~~~~~
----
x= 12800: 13000: 13200: 13400: 13600: 13800: 14000: 14200: 14400: 14600: 14800: 15000:
----------:------:------:------:------:------:------:------:------:------:------:------:
Qc : 0.025: 0.023: 0.022: 0.021: 0.020: 0.019: 0.018: 0.017: 0.016: 0.015: 0.015: 0.014:
~~~~~~~~

```
Cc : 0.013: 0.012: 0.011: 0.010: 0.010: 0.009: 0.009: 0.008: 0.008: 0.008: 0.007: 0.007:
Фоп:  296 :  295 :  295 :  294 :  293 :  293 :  292 :  292 :  291 :  290 :  290 :  289 :
Uоп: 9.00 : 9.00 : 9.00 : 9.00 : 9.00 : 9.00 : 9.00 : 9.00 : 9.00 : 9.00 : 9.00 : 9.00 :
   :      :      :      :      :      :      :      :      :      :      :      :      :
Ви : 0.015: 0.014: 0.013: 0.012: 0.011: 0.010: 0.010: 0.009: 0.008: 0.008: 0.007: 0.007:
Ки : 6003 : 6003 : 6003 : 6003 : 6003 : 6003 : 6003 : 6003 : 6003 : 6003 : 6003 : 6003 :
Ви : 0.004: 0.004: 0.004: 0.003: 0.003: 0.003: 0.002: 0.002: 0.002: 0.002: 0.002: 0.002:
Ки : 6009 : 6009 : 6009 : 6009 : 6009 : 6009 : 6009 : 6009 : 6009 : 6009 : 6014 : 6014 :
Ви : 0.002: 0.002: 0.002: 0.002: 0.002: 0.002: 0.002: 0.002: 0.002: 0.002: 0.002: 0.002:
Ки : 6002 : 6002 : 6002 : 6002 : 6002 : 6014 : 6014 : 6014 : 6014 : 6014 : 6009 : 6009 :
~~~~~~~~~~~~~~~~~~~~~~~~~~~~~~~~~~~~~~~~~~~~~~~~~~~~~~~~~~~~~~~~~~~~~~~~~~~~~~~~~~~~~~~~~~~~~~~~~~~~~~~

____________
 y=  6000 : Y-строка 46  Cmax=  0.093 долей ПДК (x=  8200.0; напр.ветра=  3)
----------:__________________________________________________________________________________________________________
 x=    0 :  200:  400:  600:  800:  1000:  1200:  1400:  1600:  1800:  2000:  2200:  2400:  2600:  2800:  3000:
----------:------:------:------:------:------:------:------:------:------:------:------:------:------:------:------:
Qc : 0.009: 0.009: 0.010: 0.010: 0.011: 0.011: 0.012: 0.013: 0.014: 0.015: 0.015: 0.016: 0.018: 0.019: 0.020: 0.021:
Cc : 0.004: 0.005: 0.005: 0.005: 0.005: 0.006: 0.006: 0.006: 0.007: 0.007: 0.008: 0.008: 0.009: 0.009: 0.010: 0.011:
Фоп:   74 :   74 :   73 :   73 :   72 :   72 :   71 :   71 :   70 :   70 :   69 :   69 :   68 :   67 :   66 :   66 :
Uоп: 9.00 : 9.00 : 9.00 : 9.00 : 9.00 : 9.00 : 9.00 : 9.00 : 9.00 : 9.00 : 9.00 : 9.00 : 9.00 : 9.00 : 9.00 : 9.00 :
   :      :      :      :      :      :      :      :      :      :      :      :      :      :      :      :      :
Ви : 0.004: 0.005: 0.005: 0.005: 0.005: 0.006: 0.006: 0.006: 0.007: 0.007: 0.008: 0.008: 0.009: 0.009: 0.010: 0.011:
Ки : 6003 : 6003 : 6003 : 6003 : 6003 : 6003 : 6003 : 6003 : 6003 : 6003 : 6003 : 6003 : 6003 : 6003 : 6003 : 6003 :
Ви : 0.002: 0.002: 0.002: 0.002: 0.002: 0.002: 0.002: 0.002: 0.003: 0.003: 0.003: 0.003: 0.004: 0.004: 0.004: 0.004:
Ки : 6002 : 6002 : 6002 : 6002 : 6002 : 6002 : 6002 : 6002 : 6002 : 6002 : 6002 : 6002 : 6002 : 6002 : 6002 : 6002 :
Ви : 0.001: 0.001: 0.001: 0.001: 0.001: 0.001: 0.001: 0.002: 0.002: 0.002: 0.002: 0.002: 0.002: 0.002: 0.002: 0.003:
Ки : 6009 : 6009 : 6009 : 6009 : 6009 : 6009 : 6009 : 6009 : 6009 : 6009 : 6009 : 6009 : 6009 : 6009 : 6009 : 6009 :
~~~~~~~~~~~~~~~~~~~~~~~~~~~~~~~~~~~~~~~~~~~~~~~~~~~~~~~~~~~~~~~~~~~~~~~~~~~~~~~~~~~~~~~~~~~~~~~~~~~~~~~~~~~~~~~~~~~~~~~~~~~~~~~~~~~~
~~~~~~~~
----________________________________________________________________________________________________________________
 x=  3200:  3400:  3600:  3800:  4000:  4200:  4400:  4600:  4800:  5000:  5200:  5400:  5600:  5800:  6000:  6200:
----------:------:------:------:------:------:------:------:------:------:------:------:------:------:------:------:
Qc : 0.023: 0.025: 0.027: 0.029: 0.031: 0.034: 0.036: 0.039: 0.042: 0.045: 0.049: 0.052: 0.055: 0.058: 0.060: 0.063:
Cc : 0.012: 0.012: 0.013: 0.014: 0.016: 0.017: 0.018: 0.020: 0.021: 0.023: 0.024: 0.026: 0.028: 0.029: 0.030: 0.032:
Фоп:   65 :   64 :   63 :   62 :   60 :   59 :   58 :   56 :   55 :   53 :   51 :   49 :   47 :   45 :   43 :   40 :
Uоп: 9.00 : 9.00 : 9.00 : 9.00 : 9.00 : 9.00 : 9.00 : 9.00 : 9.00 : 9.00 : 9.00 : 9.00 : 9.00 : 9.00 : 9.00 : 9.00 :
   :      :      :      :      :      :      :      :      :      :      :      :      :      :      :      :      :
Ви : 0.012: 0.013: 0.014: 0.015: 0.016: 0.017: 0.019: 0.021: 0.023: 0.025: 0.027: 0.029: 0.032: 0.035: 0.038: 0.040:
Ки : 6003 : 6003 : 6003 : 6003 : 6003 : 6003 : 6003 : 6003 : 6003 : 6003 : 6003 : 6003 : 6003 : 6003 : 6003 : 6003 :
Ви : 0.005: 0.005: 0.006: 0.006: 0.007: 0.007: 0.008: 0.009: 0.008: 0.009: 0.009: 0.009: 0.009: 0.008: 0.009: 0.009:
Ки : 6002 : 6002 : 6002 : 6002 : 6002 : 6002 : 6002 : 6002 : 6002 : 6002 : 6002 : 6002 : 6002 : 6009 : 6009 : 6009 :
Ви : 0.003: 0.003: 0.003: 0.004: 0.004: 0.004: 0.004: 0.005: 0.005: 0.006: 0.006: 0.007: 0.007: 0.007: 0.006: 0.005:
Ки : 6009 : 6009 : 6009 : 6009 : 6009 : 6009 : 6009 : 6009 : 6009 : 6009 : 6009 : 6009 : 6009 : 6002 : 6002 : 6002 :
~~~~~~~~~~~~~~~~~~~~~~~~~~~~~~~~~~~~~~~~~~~~~~~~~~~~~~~~~~~~~~~~~~~~~~~~~~~~~~~~~~~~~~~~~~~~~~~~~~~~~~~~~~~~~~~~~~~~~~~~~~~~~~~~~~~~
~~~~~~~~
----________________________________________________________________________________________________________________
 x=  6400:  6600:  6800:  7000:  7200:  7400:  7600:  7800:  8000:  8200:  8400:  8600:  8800:  9000:  9200:  9400:
----------:------:------:------:------:------:------:------:------:------:------:------:------:------:------:------:
Qc : 0.066: 0.069: 0.073: 0.077: 0.081: 0.084: 0.088: 0.090: 0.092: 0.093: 0.093: 0.092: 0.090: 0.088: 0.084: 0.081:
Cc : 0.033: 0.035: 0.036: 0.038: 0.040: 0.042: 0.044: 0.045: 0.046: 0.047: 0.046: 0.046: 0.045: 0.044: 0.042: 0.040:
Фоп:   38 :   35 :   32 :   29 :   25 :   21 :   17 :   12 :    8 :    3 :  358 :  354 :  349 :  345 :  340 :  336 :
Uоп: 9.00 : 9.00 : 9.00 : 9.00 : 9.00 : 9.00 : 9.00 : 9.00 : 9.00 : 9.00 : 9.00 : 9.00 : 9.00 : 9.00 : 9.00 : 9.00 :
   :      :      :      :      :      :      :      :      :      :      :      :      :      :      :      :      :
Ви : 0.044: 0.047: 0.050: 0.053: 0.057: 0.060: 0.062: 0.065: 0.065: 0.067: 0.067: 0.065: 0.064: 0.061: 0.060: 0.057:
Ки : 6003 : 6003 : 6003 : 6003 : 6003 : 6003 : 6003 : 6003 : 6003 : 6003 : 6003 : 6003 : 6003 : 6003 : 6003 : 6003 :
Ви : 0.010: 0.011: 0.011: 0.012: 0.013: 0.014: 0.014: 0.014: 0.015: 0.015: 0.014: 0.015: 0.014: 0.015: 0.013: 0.013:
Ки : 6009 : 6009 : 6009 : 6009 : 6009 : 6009 : 6009 : 6009 : 6009 : 6009 : 6009 : 6009 : 6009 : 6009 : 6009 : 6009 :
Ви : 0.003: 0.003: 0.004: 0.004: 0.004: 0.004: 0.005: 0.004: 0.005: 0.005: 0.005: 0.005: 0.005: 0.005: 0.005: 0.004:
Ки : 6010 : 6010 : 6010 : 6010 : 6010 : 6010 : 6010 : 6010 : 6010 : 6010 : 6010 : 6010 : 6010 : 6010 : 6010 : 6010 :
~~~~~~~~~~~~~~~~~~~~~~~~~~~~~~~~~~~~~~~~~~~~~~~~~~~~~~~~~~~~~~~~~~~~~~~~~~~~~~~~~~~~~~~~~~~~~~~~~~~~~~~~~~~~~~~~~~~~~~~~~~~~~~~~~~~~
~~~~~~~~
----________________________________________________________________________________________________________________
 x=  9600:  9800: 10000: 10200: 10400: 10600: 10800: 11000: 11200: 11400: 11600: 11800: 12000: 12200: 12400: 12600:
----------:------:------:------:------:------:------:------:------:------:------:------:------:------:------:------:
Qc : 0.076: 0.072: 0.068: 0.064: 0.060: 0.056: 0.052: 0.049: 0.045: 0.042: 0.038: 0.035: 0.033: 0.030: 0.028: 0.026:
Cc : 0.038: 0.036: 0.034: 0.032: 0.030: 0.028: 0.026: 0.025: 0.023: 0.021: 0.019: 0.018: 0.016: 0.015: 0.014: 0.013:
Фоп:  333 :  329 :  326 :  322 :  320 :  317 :  314 :  312 :  310 :  308 :  306 :  305 :  303 :  302 :  300 :  299 :
Uоп: 9.00 : 9.00 : 9.00 : 9.00 : 9.00 : 9.00 : 9.00 : 9.00 : 9.00 : 9.00 : 9.00 : 9.00 : 9.00 : 9.00 : 9.00 : 9.00 :
   :      :      :      :      :      :      :      :      :      :      :      :      :      :      :      :      :
Ви : 0.053: 0.050: 0.046: 0.044: 0.040: 0.038: 0.035: 0.033: 0.030: 0.027: 0.025: 0.023: 0.021: 0.019: 0.017: 0.016:
Ки : 6003 : 6003 : 6003 : 6003 : 6003 : 6003 : 6003 : 6003 : 6003 : 6003 : 6003 : 6003 : 6003 : 6003 : 6003 : 6003 :
Ви : 0.013: 0.012: 0.012: 0.011: 0.010: 0.010: 0.009: 0.008: 0.008: 0.007: 0.006: 0.006: 0.005: 0.005: 0.004: 0.004:
Ки : 6009 : 6009 : 6009 : 6009 : 6009 : 6009 : 6009 : 6009 : 6009 : 6009 : 6009 : 6009 : 6009 : 6009 : 6009 : 6009 :
Ви : 0.004: 0.004: 0.004: 0.004: 0.003: 0.003: 0.003: 0.003: 0.003: 0.002: 0.002: 0.002: 0.002: 0.002: 0.002: 0.002:
Ки : 6010 : 6010 : 6010 : 6010 : 6010 : 6010 : 6010 : 6010 : 6010 : 6010 : 6010 : 6010 : 6002 : 6002 : 6002 : 6002 :
~~~~~~~~~~~~~~~~~~~~~~~~~~~~~~~~~~~~~~~~~~~~~~~~~~~~~~~~~~~~~~~~~~~~~~~~~~~~~~~~~~~~~~~~~~~~~~~~~~~~~~~~~~~~~~~~~~~~~~~~~~~~~~~~~~~~
~~~~~~~~
----_____________________________________________________________________________________
 x=  12800: 13000: 13200: 13400: 13600: 13800: 14000: 14200: 14400: 14600: 14800: 15000:
----------:------:------:------:------:------:------:------:------:------:------:------:
Qc : 0.024: 0.022: 0.021: 0.020: 0.019: 0.018: 0.017: 0.016: 0.015: 0.015: 0.014: 0.013:
Cc : 0.012: 0.011: 0.011: 0.010: 0.009: 0.009: 0.008: 0.008: 0.008: 0.007: 0.007: 0.007:
Фоп:  298 :  297 :  296 :  296 :  295 :  294 :  294 :  293 :  293 :  292 :  291 :  291 :
```

Uоп: 9.00 : 9.00 : 9.00 : 9.00 : 9.00 : 9.00 : 9.00 : 9.00 : 9.00 : 9.00 : 9.00 : 9.00 :
 : : : : : : : : : : : : :
Ви : 0.015: 0.014: 0.013: 0.012: 0.011: 0.010: 0.009: 0.009: 0.008: 0.008: 0.007: 0.007:
Ки : 6003 : 6003 : 6003 : 6003 : 6003 : 6003 : 6003 : 6003 : 6003 : 6003 : 6003 : 6003 :
Ви : 0.004: 0.004: 0.003: 0.003: 0.003: 0.003: 0.003: 0.002: 0.002: 0.002: 0.002: 0.002:
Ки : 6009 : 6009 : 6009 : 6009 : 6009 : 6009 : 6009 : 6009 : 6009 : 6009 : 6009 : 6014 :
Ви : 0.002: 0.002: 0.002: 0.002: 0.002: 0.002: 0.001: 0.001: 0.002: 0.002: 0.002: 0.002:
Ки : 6002 : 6002 : 6002 : 6002 : 6002 : 6002 : 6014 : 6014 : 6014 : 6014 : 6014 : 6009 :
~~~~~~
____

y= 5800 : Y-строка 47 Cmax= 0.082 долей ПДК (x= 8200.0; напр.ветра= 3)
----------:____
x= 0 : 200: 400: 600: 800: 1000: 1200: 1400: 1600: 1800: 2000: 2200: 2400: 2600: 2800: 3000:
----------:------:------:------:------:------:------:------:------:------:------:------:------:------:------:------:
Qc : 0.009: 0.009: 0.010: 0.010: 0.011: 0.011: 0.012: 0.013: 0.013: 0.014: 0.015: 0.016: 0.017: 0.018: 0.019: 0.021:
Cc : 0.004: 0.005: 0.005: 0.005: 0.005: 0.006: 0.006: 0.006: 0.007: 0.007: 0.007: 0.008: 0.008: 0.009: 0.010: 0.010:
Фоп: 73 : 72 : 72 : 71 : 71 : 70 : 70 : 69 : 69 : 68 : 68 : 67 : 66 : 65 : 65 : 64 :
Uоп: 9.00 : 9.00 : 9.00 : 9.00 : 9.00 : 9.00 : 9.00 : 9.00 : 9.00 : 9.00 : 9.00 : 9.00 : 9.00 : 9.00 : 9.00 : 9.00 :
 : : : : : : : : : : : : : : : : :
Ви : 0.004: 0.004: 0.005: 0.005: 0.005: 0.006: 0.006: 0.006: 0.007: 0.007: 0.007: 0.008: 0.009: 0.009: 0.010: 0.010:
Ки : 6003 : 6003 : 6003 : 6003 : 6003 : 6003 : 6003 : 6003 : 6003 : 6003 : 6003 : 6003 : 6003 : 6003 : 6003 : 6003 :
Ви : 0.002: 0.002: 0.002: 0.002: 0.002: 0.002: 0.002: 0.002: 0.003: 0.003: 0.003: 0.003: 0.003: 0.004: 0.004: 0.004:
Ки : 6002 : 6002 : 6002 : 6002 : 6002 : 6002 : 6002 : 6002 : 6002 : 6002 : 6002 : 6002 : 6002 : 6002 : 6002 : 6002 :
Ви : 0.001: 0.001: 0.001: 0.001: 0.001: 0.001: 0.001: 0.002: 0.002: 0.002: 0.002: 0.002: 0.002: 0.002: 0.002: 0.003:
Ки : 6009 : 6009 : 6009 : 6009 : 6009 : 6009 : 6009 : 6009 : 6009 : 6009 : 6009 : 6009 : 6009 : 6009 : 6009 : 6009 :
~~~~~~
~~~~~~~~
----____
x= 3200: 3400: 3600: 3800: 4000: 4200: 4400: 4600: 4800: 5000: 5200: 5400: 5600: 5800: 6000: 6200:
----------:------:------:------:------:------:------:------:------:------:------:------:------:------:------:------:
Qc : 0.022: 0.024: 0.025: 0.027: 0.029: 0.032: 0.034: 0.037: 0.039: 0.042: 0.045: 0.048: 0.050: 0.053: 0.056: 0.058:
Cc : 0.011: 0.012: 0.013: 0.014: 0.015: 0.016: 0.017: 0.018: 0.020: 0.021: 0.022: 0.024: 0.025: 0.027: 0.028: 0.029:
Фоп: 63 : 62 : 61 : 60 : 58 : 57 : 56 : 54 : 52 : 51 : 49 : 47 : 45 : 43 : 41 : 38 :
Uоп: 9.00 : 9.00 : 9.00 : 9.00 : 9.00 : 9.00 : 9.00 : 9.00 : 9.00 : 9.00 : 9.00 : 9.00 : 9.00 : 9.00 : 9.00 : 9.00 :
 : : : : : : : : : : : : : : : : :
Ви : 0.011: 0.012: 0.013: 0.014: 0.015: 0.017: 0.018: 0.019: 0.021: 0.023: 0.025: 0.027: 0.030: 0.033: 0.035: 0.037:
Ки : 6003 : 6003 : 6003 : 6003 : 6003 : 6003 : 6003 : 6003 : 6003 : 6003 : 6003 : 6003 : 6003 : 6003 : 6003 : 6003 :
Ви : 0.005: 0.005: 0.005: 0.006: 0.006: 0.007: 0.007: 0.008: 0.008: 0.008: 0.008: 0.008: 0.007: 0.007: 0.008: 0.008:
Ки : 6002 : 6002 : 6002 : 6002 : 6002 : 6002 : 6002 : 6002 : 6002 : 6002 : 6002 : 6002 : 6002 : 6009 : 6009 : 6009 :
Ви : 0.003: 0.003: 0.003: 0.003: 0.004: 0.004: 0.004: 0.005: 0.005: 0.005: 0.006: 0.006: 0.007: 0.006: 0.005: 0.004:
Ки : 6009 : 6009 : 6009 : 6009 : 6009 : 6009 : 6009 : 6009 : 6009 : 6009 : 6009 : 6009 : 6009 : 6002 : 6002 : 6002 :
~~~~~~
~~~~~~~~
----____
x= 6400: 6600: 6800: 7000: 7200: 7400: 7600: 7800: 8000: 8200: 8400: 8600: 8800: 9000: 9200: 9400:
----------:------:------:------:------:------:------:------:------:------:------:------:------:------:------:------:
Qc : 0.060: 0.063: 0.066: 0.069: 0.072: 0.075: 0.077: 0.079: 0.081: 0.082: 0.081: 0.081: 0.079: 0.077: 0.075: 0.072:
Cc : 0.030: 0.032: 0.033: 0.034: 0.036: 0.037: 0.039: 0.040: 0.040: 0.041: 0.041: 0.040: 0.040: 0.039: 0.037: 0.036:
Фоп: 36 : 33 : 30 : 27 : 23 : 19 : 15 : 11 : 7 : 3 : 359 : 354 : 350 : 346 : 342 : 338 :
Uоп: 9.00 : 9.00 : 9.00 : 9.00 : 9.00 : 9.00 : 9.00 : 9.00 : 9.00 : 9.00 : 9.00 : 9.00 : 9.00 : 9.00 : 9.00 : 9.00 :
 : : : : : : : : : : : : : : : : :
Ви : 0.040: 0.043: 0.045: 0.048: 0.051: 0.053: 0.055: 0.057: 0.058: 0.058: 0.057: 0.057: 0.056: 0.054: 0.052: 0.050:
Ки : 6003 : 6003 : 6003 : 6003 : 6003 : 6003 : 6003 : 6003 : 6003 : 6003 : 6003 : 6003 : 6003 : 6003 : 6003 : 6003 :
Ви : 0.009: 0.010: 0.010: 0.011: 0.011: 0.012: 0.012: 0.012: 0.013: 0.013: 0.014: 0.013: 0.013: 0.013: 0.013: 0.012:
Ки : 6009 : 6009 : 6009 : 6009 : 6009 : 6009 : 6009 : 6009 : 6009 : 6009 : 6009 : 6009 : 6009 : 6009 : 6009 : 6009 :
Ви : 0.003: 0.003: 0.003: 0.004: 0.004: 0.004: 0.004: 0.004: 0.004: 0.004: 0.004: 0.004: 0.004: 0.004: 0.004: 0.004:
Ки : 6010 : 6010 : 6010 : 6010 : 6010 : 6010 : 6010 : 6010 : 6010 : 6010 : 6010 : 6010 : 6010 : 6010 : 6010 : 6010 :
~~~~~~
~~~~~~~~
----____
x= 9600: 9800: 10000: 10200: 10400: 10600: 10800: 11000: 11200: 11400: 11600: 11800: 12000: 12200: 12400: 12600:
----------:------:------:------:------:------:------:------:------:------:------:------:------:------:------:------:
Qc : 0.069: 0.065: 0.062: 0.058: 0.055: 0.052: 0.049: 0.045: 0.042: 0.039: 0.036: 0.033: 0.031: 0.028: 0.026: 0.025:
Cc : 0.034: 0.033: 0.031: 0.029: 0.028: 0.026: 0.024: 0.023: 0.021: 0.019: 0.018: 0.017: 0.015: 0.014: 0.013: 0.012:
Фоп: 334 : 331 : 328 : 325 : 322 : 319 : 317 : 314 : 312 : 310 : 308 : 307 : 305 : 304 : 302 : 301 :
Uоп: 9.00 : 9.00 : 9.00 : 9.00 : 9.00 : 9.00 : 9.00 : 9.00 : 9.00 : 9.00 : 9.00 : 9.00 : 9.00 : 9.00 : 9.00 : 9.00 :
 : : : : : : : : : : : : : : : : :
Ви : 0.048: 0.045: 0.042: 0.040: 0.037: 0.035: 0.032: 0.030: 0.027: 0.025: 0.023: 0.021: 0.019: 0.018: 0.016: 0.015:
Ки : 6003 : 6003 : 6003 : 6003 : 6003 : 6003 : 6003 : 6003 : 6003 : 6003 : 6003 : 6003 : 6003 : 6003 : 6003 : 6003 :
Ви : 0.011: 0.011: 0.011: 0.010: 0.009: 0.009: 0.008: 0.008: 0.007: 0.006: 0.006: 0.006: 0.005: 0.005: 0.004: 0.004:
Ки : 6009 : 6009 : 6009 : 6009 : 6009 : 6009 : 6009 : 6009 : 6009 : 6009 : 6009 : 6009 : 6009 : 6009 : 6009 : 6009 :
Ви : 0.004: 0.004: 0.004: 0.003: 0.003: 0.003: 0.003: 0.003: 0.002: 0.002: 0.002: 0.002: 0.002: 0.002: 0.002: 0.002:
Ки : 6010 : 6010 : 6010 : 6010 : 6010 : 6010 : 6010 : 6010 : 6010 : 6010 : 6010 : 6002 : 6002 : 6002 : 6002 :
~~~~~~
~~~~~~~~
----____
x= 12800: 13000: 13200: 13400: 13600: 13800: 14000: 14200: 14400: 14600: 14800: 15000:
----------:------:------:------:------:------:------:------:------:------:------:------:
Qc : 0.023: 0.021: 0.020: 0.019: 0.018: 0.017: 0.016: 0.015: 0.015: 0.014: 0.013: 0.013:
Cc : 0.011: 0.011: 0.010: 0.009: 0.009: 0.008: 0.008: 0.008: 0.007: 0.007: 0.007: 0.006:
Фоп: 300 : 299 : 298 : 297 : 297 : 296 : 295 : 295 : 294 : 293 : 293 : 292 :
Uоп: 9.00 : 9.00 : 9.00 : 9.00 : 9.00 : 9.00 : 9.00 : 9.00 : 9.00 : 9.00 : 9.00 : 9.00 :
 : : : : : : : : : : : : :
~~~~~~~~

Ви : 0.014: 0.013: 0.012: 0.011: 0.010: 0.010: 0.009: 0.008: 0.008: 0.007: 0.007: 0.007:
Ки : 6003 : 6003 : 6003 : 6003 : 6003 : 6003 : 6003 : 6003 : 6003 : 6003 : 6003 : 6003 :
Ви : 0.004: 0.003: 0.003: 0.003: 0.003: 0.003: 0.002: 0.002: 0.002: 0.002: 0.002: 0.002:
Ки : 6009 : 6009 : 6009 : 6009 : 6009 : 6009 : 6009 : 6009 : 6009 : 6009 : 6009 : 6009 :
Ви : 0.002: 0.002: 0.002: 0.002: 0.001: 0.001: 0.001: 0.001: 0.001: 0.001: 0.002: 0.002:
Ки : 6002 : 6002 : 6002 : 6002 : 6002 : 6002 : 6002 : 6014 : 6014 : 6014 : 6014 : 6014 :
~~~~~~

y= 5600 : Y-строка 48 Cmax= 0.072 долей ПДК (x= 8200.0; напр.ветра= 3)
----------:
x= 0 : 200: 400: 600: 800: 1000: 1200: 1400: 1600: 1800: 2000: 2200: 2400: 2600: 2800: 3000:
----------:------:------:------:------:------:------:------:------:------:------:------:------:------:------:------:
Qc : 0.008: 0.009: 0.009: 0.010: 0.010: 0.011: 0.012: 0.012: 0.013: 0.014: 0.015: 0.015: 0.016: 0.017: 0.019: 0.020:
Сс : 0.004: 0.004: 0.005: 0.005: 0.005: 0.005: 0.006: 0.006: 0.006: 0.007: 0.007: 0.008: 0.008: 0.009: 0.009: 0.010:
Фоп: 71 : 71 : 71 : 70 : 70 : 69 : 69 : 68 : 67 : 67 : 66 : 65 : 65 : 64 : 63 : 62 :
Uоп: 9.00 : 9.00 : 9.00 : 9.00 : 9.00 : 9.00 : 9.00 : 9.00 : 9.00 : 9.00 : 9.00 : 9.00 : 9.00 : 9.00 : 9.00 : 9.00 :
: : : : : : : : : : : : : : : : :
Ви : 0.004: 0.004: 0.005: 0.005: 0.005: 0.005: 0.006: 0.006: 0.006: 0.007: 0.007: 0.008: 0.008: 0.009: 0.009: 0.010:
Ки : 6003 : 6003 : 6003 : 6003 : 6003 : 6003 : 6003 : 6003 : 6003 : 6003 : 6003 : 6003 : 6003 : 6003 : 6003 : 6003 :
Ви : 0.002: 0.002: 0.002: 0.002: 0.002: 0.002: 0.002: 0.002: 0.003: 0.003: 0.003: 0.003: 0.003: 0.003: 0.004: 0.004:
Ки : 6002 : 6002 : 6002 : 6002 : 6002 : 6002 : 6002 : 6002 : 6002 : 6002 : 6002 : 6002 : 6002 : 6002 : 6002 : 6002 :
Ви : 0.001: 0.001: 0.001: 0.001: 0.001: 0.001: 0.001: 0.001: 0.002: 0.002: 0.002: 0.002: 0.002: 0.002: 0.002: 0.002:
Ки : 6009 : 6009 : 6009 : 6009 : 6009 : 6009 : 6009 : 6009 : 6009 : 6009 : 6009 : 6009 : 6009 : 6009 : 6009 : 6009 :
~~~~~~
----
x= 3200: 3400: 3600: 3800: 4000: 4200: 4400: 4600: 4800: 5000: 5200: 5400: 5600: 5800: 6000: 6200:
----------:------:------:------:------:------:------:------:------:------:------:------:------:------:------:------:
Qc : 0.021: 0.023: 0.024: 0.026: 0.028: 0.030: 0.032: 0.034: 0.036: 0.039: 0.041: 0.044: 0.046: 0.049: 0.051: 0.053:
Сс : 0.011: 0.011: 0.012: 0.013: 0.014: 0.015: 0.016: 0.017: 0.018: 0.019: 0.021: 0.022: 0.023: 0.024: 0.026: 0.027:
Фоп: 61 : 60 : 59 : 58 : 56 : 55 : 54 : 52 : 50 : 49 : 47 : 45 : 43 : 41 : 38 : 36 :
Uоп: 9.00 : 9.00 : 9.00 : 9.00 : 9.00 : 9.00 : 9.00 : 9.00 : 9.00 : 9.00 : 9.00 : 9.00 : 9.00 : 9.00 : 9.00 : 9.00 :
: : : : : : : : : : : : : : : : :
Ви : 0.011: 0.012: 0.013: 0.013: 0.014: 0.016: 0.017: 0.018: 0.020: 0.022: 0.023: 0.025: 0.027: 0.030: 0.032: 0.034:
Ки : 6003 : 6003 : 6003 : 6003 : 6003 : 6003 : 6003 : 6003 : 6003 : 6003 : 6003 : 6003 : 6003 : 6003 : 6003 : 6003 :
Ви : 0.004: 0.005: 0.005: 0.005: 0.006: 0.006: 0.006: 0.007: 0.007: 0.007: 0.007: 0.007: 0.006: 0.007: 0.007: 0.008:
Ки : 6002 : 6002 : 6002 : 6002 : 6002 : 6002 : 6002 : 6002 : 6002 : 6002 : 6002 : 6002 : 6009 : 6009 : 6009 : 6009 :
Ви : 0.003: 0.003: 0.003: 0.003: 0.003: 0.004: 0.004: 0.004: 0.004: 0.005: 0.005: 0.006: 0.006: 0.005: 0.005: 0.004:
Ки : 6009 : 6009 : 6009 : 6009 : 6009 : 6009 : 6009 : 6009 : 6009 : 6009 : 6009 : 6009 : 6002 : 6002 : 6002 : 6002 :
~~~~~~
----
x= 6400: 6600: 6800: 7000: 7200: 7400: 7600: 7800: 8000: 8200: 8400: 8600: 8800: 9000: 9200: 9400:
----------:------:------:------:------:------:------:------:------:------:------:------:------:------:------:------:
Qc : 0.055: 0.058: 0.060: 0.062: 0.065: 0.067: 0.069: 0.070: 0.071: 0.072: 0.072: 0.071: 0.070: 0.069: 0.067: 0.064:
Сс : 0.028: 0.029: 0.030: 0.031: 0.032: 0.033: 0.034: 0.035: 0.036: 0.036: 0.036: 0.036: 0.035: 0.034: 0.033: 0.032:
Фоп: 34 : 31 : 28 : 25 : 22 : 18 : 14 : 11 : 7 : 3 : 359 : 355 : 351 : 347 : 343 : 339 :
Uоп: 9.00 : 9.00 : 9.00 : 9.00 : 9.00 : 9.00 : 9.00 : 9.00 : 9.00 : 9.00 : 9.00 : 9.00 : 9.00 : 9.00 : 9.00 : 9.00 :
: : : : : : : : : : : : : : : : :
Ви : 0.037: 0.039: 0.041: 0.043: 0.045: 0.047: 0.049: 0.049: 0.050: 0.050: 0.050: 0.050: 0.049: 0.048: 0.047: 0.045:
Ки : 6003 : 6003 : 6003 : 6003 : 6003 : 6003 : 6003 : 6003 : 6003 : 6003 : 6003 : 6003 : 6003 : 6003 : 6003 : 6003 :
Ви : 0.008: 0.009: 0.009: 0.010: 0.011: 0.011: 0.011: 0.012: 0.012: 0.012: 0.012: 0.012: 0.012: 0.012: 0.011: 0.010:
Ки : 6009 : 6009 : 6009 : 6009 : 6009 : 6009 : 6009 : 6009 : 6009 : 6009 : 6009 : 6009 : 6009 : 6009 : 6009 : 6009 :
Ви : 0.003: 0.003: 0.003: 0.003: 0.003: 0.003: 0.003: 0.004: 0.004: 0.004: 0.004: 0.004: 0.004: 0.004: 0.004: 0.004:
Ки : 6010 : 6010 : 6010 : 6010 : 6010 : 6010 : 6010 : 6010 : 6010 : 6010 : 6010 : 6010 : 6010 : 6010 : 6010 : 6010 :
~~~~~~
----
x= 9600: 9800: 10000: 10200: 10400: 10600: 10800: 11000: 11200: 11400: 11600: 11800: 12000: 12200: 12400: 12600:
----------:------:------:------:------:------:------:------:------:------:------:------:------:------:------:------:
Qc : 0.062: 0.059: 0.056: 0.053: 0.051: 0.048: 0.045: 0.042: 0.039: 0.036: 0.033: 0.031: 0.029: 0.027: 0.025: 0.023:
Сс : 0.031: 0.030: 0.028: 0.027: 0.025: 0.024: 0.022: 0.021: 0.019: 0.018: 0.017: 0.015: 0.014: 0.013: 0.012: 0.012:
Фоп: 336 : 333 : 329 : 326 : 324 : 321 : 319 : 316 : 314 : 312 : 310 : 309 : 307 : 306 : 304 : 303 :
Uоп: 9.00 : 9.00 : 9.00 : 9.00 : 9.00 : 9.00 : 9.00 : 9.00 : 9.00 : 9.00 : 9.00 : 9.00 : 9.00 : 9.00 : 9.00 : 9.00 :
: : : : : : : : : : : : : : : : :
Ви : 0.043: 0.040: 0.039: 0.037: 0.034: 0.032: 0.030: 0.028: 0.025: 0.023: 0.021: 0.020: 0.018: 0.017: 0.016: 0.014:
Ки : 6003 : 6003 : 6003 : 6003 : 6003 : 6003 : 6003 : 6003 : 6003 : 6003 : 6003 : 6003 : 6003 : 6003 : 6003 : 6003 :
Ви : 0.010: 0.010: 0.009: 0.009: 0.009: 0.008: 0.008: 0.007: 0.006: 0.006: 0.005: 0.005: 0.005: 0.004: 0.004: 0.004:
Ки : 6009 : 6009 : 6009 : 6009 : 6009 : 6009 : 6009 : 6009 : 6009 : 6009 : 6009 : 6009 : 6009 : 6009 : 6009 : 6009 :
Ви : 0.003: 0.003: 0.003: 0.003: 0.003: 0.003: 0.003: 0.002: 0.002: 0.002: 0.002: 0.002: 0.002: 0.002: 0.002: 0.002:
Ки : 6010 : 6010 : 6010 : 6010 : 6010 : 6010 : 6010 : 6010 : 6010 : 6010 : 6002 : 6010 : 6002 : 6002 : 6002 : 6002 :
~~~~~~
----
x= 12800: 13000: 13200: 13400: 13600: 13800: 14000: 14200: 14400: 14600: 14800: 15000:
----------:------:------:------:------:------:------:------:------:------:------:------:
Qc : 0.022: 0.020: 0.019: 0.018: 0.017: 0.016: 0.015: 0.015: 0.014: 0.013: 0.013: 0.012:
Сс : 0.011: 0.010: 0.010: 0.009: 0.009: 0.008: 0.008: 0.007: 0.007: 0.007: 0.006: 0.006:
Фоп: 302 : 301 : 300 : 299 : 298 : 297 : 297 : 296 : 295 : 295 : 294 : 294 :
Uоп: 9.00 : 9.00 : 9.00 : 9.00 : 9.00 : 9.00 : 9.00 : 9.00 : 9.00 : 9.00 : 9.00 : 9.00 :
: : : : : : : : : : : : :
Ви : 0.013: 0.013: 0.012: 0.011: 0.010: 0.009: 0.009: 0.008: 0.008: 0.007: 0.007: 0.006:
Ки : 6003 : 6003 : 6003 : 6003 : 6003 : 6003 : 6003 : 6003 : 6003 : 6003 : 6003 : 6003 :
~~~~~~

Ви : 0.004: 0.003: 0.003: 0.003: 0.003: 0.002: 0.002: 0.002: 0.002: 0.002: 0.002: 0.002:
Ки : 6009 : 6009 : 6009 : 6009 : 6009 : 6009 : 6009 : 6009 : 6009 : 6009 : 6009 : 6009 :
Ви : 0.002: 0.002: 0.002: 0.002: 0.002: 0.002: 0.001: 0.001: 0.001: 0.001: 0.001: 0.002:
Ки : 6002 : 6002 : 6002 : 6002 : 6002 : 6002 : 6002 : 6002 : 6002 : 6014 : 6014 : 6014 :
~~~~~~

y= 5400 : Y-строка 49 Cmax= 0.064 долей ПДК (x= 8400.0; напр.ветра=359)
----------:
x= 0 : 200: 400: 600: 800: 1000: 1200: 1400: 1600: 1800: 2000: 2200: 2400: 2600: 2800: 3000:
----------:------:------:------:------:------:------:------:------:------:------:------:------:------:------:------:
Qc : 0.008: 0.009: 0.009: 0.010: 0.010: 0.011: 0.011: 0.012: 0.013: 0.013: 0.014: 0.015: 0.016: 0.017: 0.018: 0.019:
Cc : 0.004: 0.004: 0.005: 0.005: 0.005: 0.005: 0.006: 0.006: 0.006: 0.007: 0.007: 0.007: 0.008: 0.008: 0.009: 0.009:
Фоп: 70 : 70 : 69 : 69 : 68 : 68 : 67 : 67 : 66 : 65 : 65 : 64 : 63 : 62 : 61 : 60 :
Uоп: 9.00 : 9.00 : 9.00 : 9.00 : 9.00 : 9.00 : 9.00 : 9.00 : 9.00 : 9.00 : 9.00 : 9.00 : 9.00 : 9.00 : 9.00 : 9.00 :
: : : : : : : : : : : : : : : : :
Ви : 0.004: 0.004: 0.005: 0.005: 0.005: 0.005: 0.006: 0.006: 0.006: 0.007: 0.007: 0.008: 0.008: 0.009: 0.009: 0.010:
Ки : 6003 : 6003 : 6003 : 6003 : 6003 : 6003 : 6003 : 6003 : 6003 : 6003 : 6003 : 6003 : 6003 : 6003 : 6003 : 6003 :
Ви : 0.002: 0.002: 0.002: 0.002: 0.002: 0.002: 0.002: 0.002: 0.002: 0.003: 0.003: 0.003: 0.003: 0.003: 0.004: 0.004:
Ки : 6002 : 6002 : 6002 : 6002 : 6002 : 6002 : 6002 : 6002 : 6002 : 6002 : 6002 : 6002 : 6002 : 6002 : 6002 : 6002 :
Ви : 0.001: 0.001: 0.001: 0.001: 0.001: 0.001: 0.001: 0.001: 0.002: 0.002: 0.002: 0.002: 0.002: 0.002: 0.002: 0.002:
Ки : 6009 : 6009 : 6009 : 6009 : 6009 : 6009 : 6009 : 6009 : 6009 : 6009 : 6009 : 6009 : 6009 : 6009 : 6009 : 6009 :
~~~~~~
~~~~~~~~
----
x= 3200: 3400: 3600: 3800: 4000: 4200: 4400: 4600: 4800: 5000: 5200: 5400: 5600: 5800: 6000: 6200:
----------:------:------:------:------:------:------:------:------:------:------:------:------:------:------:------:
Qc : 0.020: 0.022: 0.023: 0.024: 0.026: 0.028: 0.030: 0.032: 0.034: 0.036: 0.038: 0.040: 0.042: 0.044: 0.047: 0.049:
Cc : 0.010: 0.011: 0.011: 0.012: 0.013: 0.014: 0.015: 0.016: 0.017: 0.018: 0.019: 0.020: 0.021: 0.022: 0.023: 0.024:
Фоп: 59 : 58 : 57 : 56 : 54 : 53 : 52 : 50 : 48 : 47 : 45 : 43 : 41 : 39 : 37 : 34 :
Uоп: 9.00 : 9.00 : 9.00 : 9.00 : 9.00 : 9.00 : 9.00 : 9.00 : 9.00 : 9.00 : 9.00 : 9.00 : 9.00 : 9.00 : 9.00 : 9.00 :
: : : : : : : : : : : : : : : : :
Ви : 0.010: 0.011: 0.012: 0.013: 0.014: 0.015: 0.016: 0.017: 0.018: 0.020: 0.022: 0.023: 0.025: 0.027: 0.029: 0.032:
Ки : 6003 : 6003 : 6003 : 6003 : 6003 : 6003 : 6003 : 6003 : 6003 : 6003 : 6003 : 6003 : 6003 : 6003 : 6003 : 6003 :
Ви : 0.004: 0.004: 0.005: 0.005: 0.005: 0.006: 0.006: 0.006: 0.007: 0.006: 0.006: 0.006: 0.006: 0.006: 0.007: 0.007:
Ки : 6002 : 6002 : 6002 : 6002 : 6002 : 6002 : 6002 : 6002 : 6002 : 6002 : 6002 : 6002 : 6009 : 6009 : 6009 : 6009 :
Ви : 0.003: 0.003: 0.003: 0.003: 0.003: 0.003: 0.004: 0.004: 0.004: 0.005: 0.005: 0.005: 0.006: 0.005: 0.004: 0.004:
Ки : 6009 : 6009 : 6009 : 6009 : 6009 : 6009 : 6009 : 6009 : 6009 : 6009 : 6009 : 6009 : 6002 : 6002 : 6002 : 6002 :
~~~~~~
~~~~~~~~
----
x= 6400: 6600: 6800: 7000: 7200: 7400: 7600: 7800: 8000: 8200: 8400: 8600: 8800: 9000: 9200: 9400:
----------:------:------:------:------:------:------:------:------:------:------:------:------:------:------:------:
Qc : 0.051: 0.053: 0.055: 0.057: 0.058: 0.060: 0.062: 0.063: 0.064: 0.064: 0.064: 0.064: 0.063: 0.062: 0.060: 0.058:
Cc : 0.025: 0.026: 0.027: 0.028: 0.029: 0.030: 0.031: 0.031: 0.032: 0.032: 0.032: 0.032: 0.031: 0.031: 0.030: 0.029:
Фоп: 32 : 29 : 26 : 23 : 20 : 17 : 13 : 10 : 6 : 2 : 359 : 355 : 351 : 348 : 344 : 341 :
Uоп: 9.00 : 9.00 : 9.00 : 9.00 : 9.00 : 9.00 : 9.00 : 9.00 : 9.00 : 9.00 : 9.00 : 9.00 : 9.00 : 9.00 : 9.00 : 9.00 :
: : : : : : : : : : : : : : : : :
Ви : 0.034: 0.035: 0.037: 0.039: 0.041: 0.042: 0.043: 0.044: 0.045: 0.045: 0.045: 0.045: 0.044: 0.042: 0.042: 0.040:
Ки : 6003 : 6003 : 6003 : 6003 : 6003 : 6003 : 6003 : 6003 : 6003 : 6003 : 6003 : 6003 : 6003 : 6003 : 6003 : 6003 :
Ви : 0.008: 0.008: 0.008: 0.009: 0.009: 0.010: 0.010: 0.010: 0.010: 0.010: 0.011: 0.011: 0.010: 0.010: 0.010: 0.010:
Ки : 6009 : 6009 : 6009 : 6009 : 6009 : 6009 : 6009 : 6009 : 6009 : 6009 : 6009 : 6009 : 6009 : 6009 : 6009 : 6009 :
Ви : 0.002: 0.003: 0.003: 0.003: 0.003: 0.003: 0.003: 0.003: 0.003: 0.003: 0.004: 0.003: 0.003: 0.003: 0.003: 0.003:
Ки : 6002 : 6010 : 6010 : 6010 : 6010 : 6010 : 6010 : 6010 : 6010 : 6010 : 6010 : 6010 : 6010 : 6010 : 6010 : 6010 :
~~~~~~
~~~~~~~~
----
x= 9600: 9800: 10000: 10200: 10400: 10600: 10800: 11000: 11200: 11400: 11600: 11800: 12000: 12200: 12400: 12600:
----------:------:------:------:------:------:------:------:------:------:------:------:------:------:------:------:
Qc : 0.056: 0.054: 0.052: 0.049: 0.047: 0.044: 0.041: 0.038: 0.036: 0.033: 0.031: 0.029: 0.027: 0.025: 0.024: 0.022:
Cc : 0.028: 0.027: 0.026: 0.025: 0.023: 0.022: 0.020: 0.019: 0.018: 0.017: 0.016: 0.015: 0.014: 0.013: 0.012: 0.011:
Фоп: 337 : 334 : 331 : 328 : 326 : 323 : 321 : 318 : 316 : 314 : 312 : 311 : 309 : 308 : 306 : 305 :
Uоп: 9.00 : 9.00 : 9.00 : 9.00 : 9.00 : 9.00 : 9.00 : 9.00 : 9.00 : 9.00 : 9.00 : 9.00 : 9.00 : 9.00 : 9.00 : 9.00 :
: : : : : : : : : : : : : : : : :
Ви : 0.039: 0.037: 0.035: 0.034: 0.031: 0.029: 0.027: 0.025: 0.023: 0.022: 0.020: 0.019: 0.017: 0.016: 0.015: 0.014:
Ки : 6003 : 6003 : 6003 : 6003 : 6003 : 6003 : 6003 : 6003 : 6003 : 6003 : 6003 : 6003 : 6003 : 6003 : 6003 : 6003 :
Ви : 0.009: 0.009: 0.009: 0.008: 0.008: 0.007: 0.007: 0.006: 0.006: 0.005: 0.005: 0.005: 0.004: 0.004: 0.004: 0.004:
Ки : 6009 : 6009 : 6009 : 6009 : 6009 : 6009 : 6009 : 6009 : 6009 : 6009 : 6009 : 6009 : 6009 : 6009 : 6009 : 6009 :
Ви : 0.003: 0.003: 0.003: 0.003: 0.003: 0.002: 0.002: 0.002: 0.002: 0.002: 0.002: 0.002: 0.002: 0.002: 0.002: 0.002:
Ки : 6010 : 6010 : 6010 : 6010 : 6010 : 6010 : 6010 : 6010 : 6010 : 6010 : 6002 : 6010 : 6002 : 6002 : 6002 : 6002 :
~~~~~~
~~~~~~~~
----
x= 12800: 13000: 13200: 13400: 13600: 13800: 14000: 14200: 14400: 14600: 14800: 15000:
----------:------:------:------:------:------:------:------:------:------:------:------:
Qc : 0.021: 0.020: 0.018: 0.017: 0.016: 0.016: 0.015: 0.014: 0.014: 0.013: 0.012: 0.012:
Cc : 0.010: 0.010: 0.009: 0.009: 0.008: 0.008: 0.007: 0.007: 0.007: 0.006: 0.006: 0.006:
Фоп: 304 : 303 : 302 : 301 : 300 : 299 : 298 : 298 : 297 : 296 : 296 : 295 :
Uоп: 9.00 : 9.00 : 9.00 : 9.00 : 9.00 : 9.00 : 9.00 : 9.00 : 9.00 : 9.00 : 9.00 : 9.00 :
: : : : : : : : : : : : :
Ви : 0.013: 0.012: 0.011: 0.010: 0.010: 0.009: 0.009: 0.008: 0.008: 0.007: 0.007: 0.006:
Ки : 6003 : 6003 : 6003 : 6003 : 6003 : 6003 : 6003 : 6003 : 6003 : 6003 : 6003 : 6003 :
Ви : 0.003: 0.003: 0.003: 0.003: 0.003: 0.002: 0.002: 0.002: 0.002: 0.002: 0.002: 0.002:
Ки : 6009 : 6009 : 6009 : 6009 : 6009 : 6009 : 6009 : 6009 : 6009 : 6009 : 6009 : 6009 :
~~~~~~~~

Ви : 0.002: 0.002: 0.001: 0.001: 0.001: 0.001: 0.001: 0.001: 0.001: 0.001: 0.001: 0.001:
Ки : 6002 : 6002 : 6002 : 6002 : 6002 : 6002 : 6002 : 6002 : 6002 : 6002 : 6014 : 6014 :
~~~~~~
____
y= 5200 : Y-строка 50 Cmax= 0.058 долей ПДК (x= 8200.0; напр.ветра= 2)
----------:____
x= 0 : 200: 400: 600: 800: 1000: 1200: 1400: 1600: 1800: 2000: 2200: 2400: 2600: 2800: 3000:
----------:------:------:------:------:------:------:------:------:------:------:------:------:------:------:------:
Qc : 0.008: 0.008: 0.009: 0.009: 0.010: 0.010: 0.011: 0.012: 0.012: 0.013: 0.014: 0.014: 0.015: 0.016: 0.017: 0.018:
Cc : 0.004: 0.004: 0.004: 0.005: 0.005: 0.005: 0.005: 0.006: 0.006: 0.006: 0.007: 0.007: 0.008: 0.008: 0.009: 0.009:
Фоп: 69 : 69 : 68 : 68 : 67 : 66 : 66 : 65 : 64 : 64 : 63 : 62 : 61 : 61 : 60 : 59 :
Uоп: 9.00 : 9.00 : 9.00 : 9.00 : 9.00 : 9.00 : 9.00 : 9.00 : 9.00 : 9.00 : 9.00 : 9.00 : 9.00 : 9.00 : 9.00 : 9.00 :
: : : : : : : : : : : : : : : : :
Ви : 0.004: 0.004: 0.004: 0.005: 0.005: 0.005: 0.005: 0.006: 0.006: 0.007: 0.007: 0.007: 0.008: 0.008: 0.009: 0.009:
Ки : 6003 : 6003 : 6003 : 6003 : 6003 : 6003 : 6003 : 6003 : 6003 : 6003 : 6003 : 6003 : 6003 : 6003 : 6003 : 6003 :
Ви : 0.001: 0.002: 0.002: 0.002: 0.002: 0.002: 0.002: 0.002: 0.002: 0.002: 0.003: 0.003: 0.003: 0.003: 0.003: 0.004:
Ки : 6002 : 6002 : 6002 : 6002 : 6002 : 6002 : 6002 : 6002 : 6002 : 6002 : 6002 : 6002 : 6002 : 6002 : 6002 : 6002 :
Ви : 0.001: 0.001: 0.001: 0.001: 0.001: 0.001: 0.001: 0.001: 0.002: 0.002: 0.002: 0.002: 0.002: 0.002: 0.002: 0.002:
Ки : 6009 : 6009 : 6009 : 6009 : 6009 : 6009 : 6009 : 6009 : 6009 : 6009 : 6009 : 6009 : 6009 : 6009 : 6009 : 6009 :
~~~~~~
----____
x= 3200: 3400: 3600: 3800: 4000: 4200: 4400: 4600: 4800: 5000: 5200: 5400: 5600: 5800: 6000: 6200:
----------:------:------:------:------:------:------:------:------:------:------:------:------:------:------:------:
Qc : 0.019: 0.020: 0.022: 0.023: 0.025: 0.026: 0.028: 0.029: 0.031: 0.033: 0.035: 0.037: 0.039: 0.041: 0.042: 0.044:
Cc : 0.010: 0.010: 0.011: 0.012: 0.012: 0.013: 0.014: 0.015: 0.016: 0.017: 0.017: 0.018: 0.019: 0.020: 0.021: 0.022:
Фоп: 58 : 56 : 55 : 54 : 53 : 51 : 50 : 48 : 47 : 45 : 43 : 41 : 39 : 37 : 35 : 33 :
Uоп: 9.00 : 9.00 : 9.00 : 9.00 : 9.00 : 9.00 : 9.00 : 9.00 : 9.00 : 9.00 : 9.00 : 9.00 : 9.00 : 9.00 : 9.00 : 9.00 :
: : : : : : : : : : : : : : : : :
Ви : 0.010: 0.011: 0.011: 0.012: 0.013: 0.014: 0.015: 0.016: 0.017: 0.019: 0.020: 0.021: 0.023: 0.025: 0.027: 0.029:
Ки : 6003 : 6003 : 6003 : 6003 : 6003 : 6003 : 6003 : 6003 : 6003 : 6003 : 6003 : 6003 : 6003 : 6003 : 6003 : 6003 :
Ви : 0.004: 0.004: 0.004: 0.005: 0.005: 0.005: 0.005: 0.006: 0.005: 0.006: 0.006: 0.006: 0.005: 0.006: 0.006: 0.007:
Ки : 6002 : 6002 : 6002 : 6002 : 6002 : 6002 : 6002 : 6002 : 6002 : 6002 : 6002 : 6002 : 6002 : 6009 : 6009 : 6009 :
Ви : 0.002: 0.003: 0.003: 0.003: 0.003: 0.003: 0.004: 0.004: 0.004: 0.004: 0.005: 0.005: 0.005: 0.005: 0.004: 0.003:
Ки : 6009 : 6009 : 6009 : 6009 : 6009 : 6009 : 6009 : 6009 : 6009 : 6009 : 6009 : 6009 : 6009 : 6002 : 6002 : 6002 :
~~~~~~
----____
x= 6400: 6600: 6800: 7000: 7200: 7400: 7600: 7800: 8000: 8200: 8400: 8600: 8800: 9000: 9200: 9400:
----------:------:------:------:------:------:------:------:------:------:------:------:------:------:------:------:
Qc : 0.046: 0.048: 0.050: 0.052: 0.053: 0.054: 0.056: 0.057: 0.057: 0.058: 0.058: 0.057: 0.056: 0.055: 0.054: 0.053:
Cc : 0.023: 0.024: 0.025: 0.026: 0.027: 0.027: 0.028: 0.028: 0.029: 0.029: 0.029: 0.029: 0.028: 0.028: 0.027: 0.026:
Фоп: 30 : 28 : 25 : 22 : 19 : 16 : 13 : 9 : 6 : 2 : 359 : 355 : 352 : 348 : 345 : 342 :
Uоп: 9.00 : 9.00 : 9.00 : 9.00 : 9.00 : 9.00 : 9.00 : 9.00 : 9.00 : 9.00 : 9.00 : 9.00 : 9.00 : 9.00 : 9.00 : 9.00 :
: : : : : : : : : : : : : : : : :
Ви : 0.030: 0.032: 0.034: 0.035: 0.037: 0.038: 0.038: 0.040: 0.040: 0.040: 0.040: 0.040: 0.039: 0.039: 0.037: 0.036:
Ки : 6003 : 6003 : 6003 : 6003 : 6003 : 6003 : 6003 : 6003 : 6003 : 6003 : 6003 : 6003 : 6003 : 6003 : 6003 : 6003 :
Ви : 0.007: 0.007: 0.008: 0.008: 0.008: 0.009: 0.009: 0.009: 0.009: 0.009: 0.010: 0.009: 0.009: 0.009: 0.009: 0.009:
Ки : 6009 : 6009 : 6009 : 6009 : 6009 : 6009 : 6009 : 6009 : 6009 : 6009 : 6009 : 6009 : 6009 : 6009 : 6009 : 6009 :
Ви : 0.003: 0.002: 0.003: 0.003: 0.003: 0.003: 0.003: 0.003: 0.003: 0.003: 0.003: 0.003: 0.003: 0.003: 0.003: 0.003:
Ки : 6002 : 6010 : 6010 : 6010 : 6010 : 6010 : 6010 : 6010 : 6010 : 6010 : 6010 : 6010 : 6010 : 6010 : 6010 : 6010 :
~~~~~~
----____
x= 9600: 9800: 10000: 10200: 10400: 10600: 10800: 11000: 11200: 11400: 11600: 11800: 12000: 12200: 12400: 12600:
----------:------:------:------:------:------:------:------:------:------:------:------:------:------:------:------:
Qc : 0.051: 0.049: 0.047: 0.045: 0.042: 0.040: 0.037: 0.035: 0.033: 0.031: 0.029: 0.027: 0.025: 0.024: 0.022: 0.021:
Cc : 0.025: 0.025: 0.024: 0.022: 0.021: 0.020: 0.019: 0.018: 0.017: 0.015: 0.015: 0.014: 0.013: 0.012: 0.011: 0.011:
Фоп: 338 : 335 : 333 : 330 : 327 : 325 : 322 : 320 : 318 : 316 : 314 : 312 : 311 : 309 : 308 : 307 :
Uоп: 9.00 : 9.00 : 9.00 : 9.00 : 9.00 : 9.00 : 9.00 : 9.00 : 9.00 : 9.00 : 9.00 : 9.00 : 9.00 : 9.00 : 9.00 : 9.00 :
: : : : : : : : : : : : : : : : :
Ви : 0.035: 0.034: 0.032: 0.030: 0.029: 0.027: 0.025: 0.023: 0.022: 0.020: 0.019: 0.017: 0.016: 0.015: 0.014: 0.013:
Ки : 6003 : 6003 : 6003 : 6003 : 6003 : 6003 : 6003 : 6003 : 6003 : 6003 : 6003 : 6003 : 6003 : 6003 : 6003 : 6003 :
Ви : 0.008: 0.008: 0.008: 0.008: 0.007: 0.007: 0.006: 0.006: 0.005: 0.005: 0.005: 0.004: 0.004: 0.004: 0.004: 0.003:
Ки : 6009 : 6009 : 6009 : 6009 : 6009 : 6009 : 6009 : 6009 : 6009 : 6009 : 6009 : 6009 : 6009 : 6009 : 6009 : 6009 :
Ви : 0.003: 0.003: 0.003: 0.003: 0.002: 0.002: 0.002: 0.002: 0.002: 0.002: 0.002: 0.002: 0.002: 0.002: 0.002: 0.001:
Ки : 6010 : 6010 : 6010 : 6010 : 6010 : 6010 : 6010 : 6010 : 6010 : 6010 : 6010 : 6002 : 6002 : 6002 : 6002 : 6002 :
~~~~~~
----____
x= 12800: 13000: 13200: 13400: 13600: 13800: 14000: 14200: 14400: 14600: 14800: 15000:
----------:------:------:------:------:------:------:------:------:------:------:------:
Qc : 0.020: 0.019: 0.018: 0.017: 0.016: 0.015: 0.014: 0.014: 0.013: 0.012: 0.012: 0.011:
Cc : 0.010: 0.009: 0.009: 0.008: 0.008: 0.007: 0.007: 0.007: 0.006: 0.006: 0.006: 0.006:
Фоп: 305 : 304 : 303 : 302 : 301 : 301 : 300 : 299 : 298 : 298 : 297 : 296 :
Uоп: 9.00 : 9.00 : 9.00 : 9.00 : 9.00 : 9.00 : 9.00 : 9.00 : 9.00 : 9.00 : 9.00 : 9.00 :
: : : : : : : : : : : : :
Ви : 0.012: 0.011: 0.011: 0.010: 0.009: 0.009: 0.008: 0.008: 0.007: 0.007: 0.006: 0.006:
Ки : 6003 : 6003 : 6003 : 6003 : 6003 : 6003 : 6003 : 6003 : 6003 : 6003 : 6003 : 6003 :
Ви : 0.003: 0.003: 0.003: 0.003: 0.002: 0.002: 0.002: 0.002: 0.002: 0.002: 0.002: 0.002:
Ки : 6009 : 6009 : 6009 : 6009 : 6009 : 6009 : 6009 : 6009 : 6009 : 6009 : 6009 : 6009 :
Ви : 0.002: 0.002: 0.002: 0.002: 0.001: 0.001: 0.001: 0.001: 0.001: 0.001: 0.001: 0.001:
Ки : 6002 : 6002 : 6002 : 6002 : 6002 : 6002 : 6002 : 6002 : 6002 : 6002 : 6002 : 6002 :
~~~~~~

~~~~~~
____
y= 5000 : Y-строка 51 Cmax= 0.052 долей ПДК (x= 8200.0; напр.ветра= 2)
----------:____
x= 0 : 200: 400: 600: 800: 1000: 1200: 1400: 1600: 1800: 2000: 2200: 2400: 2600: 2800: 3000:
----------:------:------:------:------:------:------:------:------:------:------:------:------:------:------:------:
Qc : 0.008: 0.008: 0.009: 0.009: 0.010: 0.010: 0.011: 0.011: 0.012: 0.012: 0.013: 0.014: 0.015: 0.016: 0.016: 0.017:
Cc : 0.004: 0.004: 0.004: 0.005: 0.005: 0.005: 0.005: 0.006: 0.006: 0.006: 0.007: 0.007: 0.007: 0.008: 0.008: 0.009:
Фоп: 68 : 67 : 67 : 66 : 66 : 65 : 64 : 64 : 63 : 62 : 62 : 61 : 60 : 59 : 58 : 57 :
Uоп: 9.00 : 9.00 : 9.00 : 9.00 : 9.00 : 9.00 : 9.00 : 9.00 : 9.00 : 9.00 : 9.00 : 9.00 : 9.00 : 9.00 : 9.00 : 9.00 :
: : : : : : : : : : : : : : : : :
Ви : 0.004: 0.004: 0.004: 0.005: 0.005: 0.005: 0.005: 0.006: 0.006: 0.006: 0.007: 0.007: 0.008: 0.008: 0.008: 0.009:
Ки : 6003 : 6003 : 6003 : 6003 : 6003 : 6003 : 6003 : 6003 : 6003 : 6003 : 6003 : 6003 : 6003 : 6003 : 6003 : 6003 :
Ви : 0.001: 0.002: 0.002: 0.002: 0.002: 0.002: 0.002: 0.002: 0.002: 0.002: 0.002: 0.003: 0.003: 0.003: 0.003: 0.003:
Ки : 6002 : 6002 : 6002 : 6002 : 6002 : 6002 : 6002 : 6002 : 6002 : 6002 : 6002 : 6002 : 6002 : 6002 : 6002 : 6002 :
Ви : 0.001: 0.001: 0.001: 0.001: 0.001: 0.001: 0.001: 0.001: 0.001: 0.002: 0.002: 0.002: 0.002: 0.002: 0.002: 0.002:
Ки : 6009 : 6009 : 6009 : 6009 : 6009 : 6009 : 6009 : 6009 : 6009 : 6009 : 6009 : 6009 : 6009 : 6009 : 6009 : 6009 :
~~~~~~
~~~~~~~~
----____
x= 3200: 3400: 3600: 3800: 4000: 4200: 4400: 4600: 4800: 5000: 5200: 5400: 5600: 5800: 6000: 6200:
----------:------:------:------:------:------:------:------:------:------:------:------:------:------:------:------:
Qc : 0.018: 0.019: 0.021: 0.022: 0.023: 0.024: 0.026: 0.027: 0.029: 0.031: 0.032: 0.034: 0.036: 0.037: 0.039: 0.040:
Cc : 0.009: 0.010: 0.010: 0.011: 0.012: 0.012: 0.013: 0.014: 0.015: 0.015: 0.016: 0.017: 0.018: 0.019: 0.019: 0.020:
Фоп: 56 : 55 : 54 : 52 : 51 : 50 : 48 : 47 : 45 : 43 : 41 : 39 : 37 : 35 : 33 : 31 :
Uоп: 9.00 : 9.00 : 9.00 : 9.00 : 9.00 : 9.00 : 9.00 : 9.00 : 9.00 : 9.00 : 9.00 : 9.00 : 9.00 : 9.00 : 9.00 : 9.00 :
: : : : : : : : : : : : : : : : :
Ви : 0.010: 0.010: 0.011: 0.012: 0.012: 0.013: 0.014: 0.015: 0.016: 0.017: 0.018: 0.020: 0.021: 0.022: 0.024: 0.026:
Ки : 6003 : 6003 : 6003 : 6003 : 6003 : 6003 : 6003 : 6003 : 6003 : 6003 : 6003 : 6003 : 6003 : 6003 : 6003 : 6003 :
Ви : 0.004: 0.004: 0.004: 0.004: 0.004: 0.004: 0.005: 0.005: 0.005: 0.005: 0.005: 0.005: 0.005: 0.005: 0.005: 0.006:
Ки : 6002 : 6002 : 6002 : 6002 : 6002 : 6002 : 6002 : 6002 : 6002 : 6002 : 6002 : 6002 : 6002 : 6009 : 6009 : 6009 :
Ви : 0.002: 0.002: 0.003: 0.003: 0.003: 0.003: 0.003: 0.004: 0.004: 0.004: 0.004: 0.004: 0.005: 0.005: 0.004: 0.003:
Ки : 6009 : 6009 : 6009 : 6009 : 6009 : 6009 : 6009 : 6009 : 6009 : 6009 : 6009 : 6009 : 6009 : 6002 : 6002 : 6002 :
~~~~~~
~~~~~~~~
----____
x= 6400: 6600: 6800: 7000: 7200: 7400: 7600: 7800: 8000: 8200: 8400: 8600: 8800: 9000: 9200: 9400:
----------:------:------:------:------:------:------:------:------:------:------:------:------:------:------:------:
Qc : 0.042: 0.044: 0.045: 0.047: 0.049: 0.050: 0.051: 0.051: 0.052: 0.052: 0.052: 0.052: 0.051: 0.050: 0.049: 0.048:
Cc : 0.021: 0.022: 0.023: 0.024: 0.024: 0.025: 0.025: 0.026: 0.026: 0.026: 0.026: 0.026: 0.026: 0.025: 0.025: 0.024:
Фоп: 29 : 26 : 24 : 21 : 18 : 15 : 12 : 9 : 5 : 2 : 359 : 355 : 352 : 349 : 346 : 343 :
Uоп: 9.00 : 9.00 : 9.00 : 9.00 : 9.00 : 9.00 : 9.00 : 9.00 : 9.00 : 9.00 : 9.00 : 9.00 : 9.00 : 9.00 : 9.00 : 9.00 :
: : : : : : : : : : : : : : : : :
Ви : 0.027: 0.029: 0.031: 0.032: 0.033: 0.034: 0.035: 0.035: 0.036: 0.036: 0.036: 0.036: 0.035: 0.035: 0.034: 0.033:
Ки : 6003 : 6003 : 6003 : 6003 : 6003 : 6003 : 6003 : 6003 : 6003 : 6003 : 6003 : 6003 : 6003 : 6003 : 6003 : 6003 :
Ви : 0.006: 0.007: 0.007: 0.007: 0.008: 0.008: 0.008: 0.008: 0.008: 0.008: 0.009: 0.008: 0.008: 0.008: 0.008: 0.008:
Ки : 6009 : 6009 : 6009 : 6009 : 6009 : 6009 : 6009 : 6009 : 6009 : 6009 : 6009 : 6009 : 6009 : 6009 : 6009 : 6009 :
Ви : 0.002: 0.002: 0.002: 0.002: 0.002: 0.003: 0.003: 0.003: 0.003: 0.003: 0.003: 0.003: 0.003: 0.003: 0.003: 0.003:
Ки : 6002 : 6002 : 6010 : 6010 : 6010 : 6010 : 6010 : 6010 : 6010 : 6010 : 6010 : 6010 : 6010 : 6010 : 6010 : 6010 :
~~~~~~
~~~~~~~~
----____
x= 9600: 9800: 10000: 10200: 10400: 10600: 10800: 11000: 11200: 11400: 11600: 11800: 12000: 12200: 12400: 12600:
----------:------:------:------:------:------:------:------:------:------:------:------:------:------:------:------:
Qc : 0.047: 0.045: 0.043: 0.041: 0.038: 0.036: 0.034: 0.032: 0.031: 0.029: 0.027: 0.025: 0.024: 0.023: 0.021: 0.020:
Cc : 0.023: 0.022: 0.021: 0.020: 0.019: 0.018: 0.017: 0.016: 0.015: 0.014: 0.014: 0.013: 0.012: 0.011: 0.011: 0.010:
Фоп: 340 : 337 : 334 : 331 : 329 : 326 : 324 : 322 : 320 : 318 : 316 : 314 : 313 : 311 : 310 : 308 :
Uоп: 9.00 : 9.00 : 9.00 : 9.00 : 9.00 : 9.00 : 9.00 : 9.00 : 9.00 : 9.00 : 9.00 : 9.00 : 9.00 : 9.00 : 9.00 : 9.00 :
: : : : : : : : : : : : : : : : :
Ви : 0.032: 0.030: 0.029: 0.027: 0.026: 0.024: 0.023: 0.021: 0.020: 0.019: 0.017: 0.016: 0.015: 0.014: 0.013: 0.012:
Ки : 6003 : 6003 : 6003 : 6003 : 6003 : 6003 : 6003 : 6003 : 6003 : 6003 : 6003 : 6003 : 6003 : 6003 : 6003 : 6003 :
Ви : 0.008: 0.008: 0.007: 0.007: 0.007: 0.006: 0.006: 0.005: 0.005: 0.005: 0.004: 0.004: 0.004: 0.004: 0.003: 0.003:
Ки : 6009 : 6009 : 6009 : 6009 : 6009 : 6009 : 6009 : 6009 : 6009 : 6009 : 6009 : 6009 : 6009 : 6009 : 6009 : 6009 :
Ви : 0.003: 0.003: 0.002: 0.002: 0.002: 0.002: 0.002: 0.002: 0.002: 0.002: 0.001: 0.002: 0.001: 0.002: 0.001: 0.002:
Ки : 6010 : 6010 : 6010 : 6010 : 6010 : 6010 : 6010 : 6010 : 6010 : 6010 : 6010 : 6002 : 6002 : 6002 : 6002 : 6002 :
~~~~~~
~~~~~~~~
----____
x= 12800: 13000: 13200: 13400: 13600: 13800: 14000: 14200: 14400: 14600: 14800: 15000:
----------:------:------:------:------:------:------:------:------:------:------:------:
Qc : 0.019: 0.018: 0.017: 0.016: 0.015: 0.014: 0.014: 0.013: 0.012: 0.012: 0.011: 0.011:
Cc : 0.009: 0.009: 0.008: 0.008: 0.008: 0.007: 0.007: 0.007: 0.006: 0.006: 0.006: 0.005:
Фоп: 307 : 306 : 305 : 304 : 303 : 302 : 301 : 300 : 300 : 299 : 298 : 298 :
Uоп: 9.00 : 9.00 : 9.00 : 9.00 : 9.00 : 9.00 : 9.00 : 9.00 : 9.00 : 9.00 : 9.00 : 9.00 :
: : : : : : : : : : : : :
Ви : 0.012: 0.011: 0.010: 0.010: 0.009: 0.008: 0.008: 0.008: 0.007: 0.007: 0.006: 0.006:
Ки : 6003 : 6003 : 6003 : 6003 : 6003 : 6003 : 6003 : 6003 : 6003 : 6003 : 6003 : 6003 :
Ви : 0.003: 0.003: 0.003: 0.003: 0.002: 0.002: 0.002: 0.002: 0.002: 0.002: 0.002: 0.002:
Ки : 6009 : 6009 : 6009 : 6009 : 6009 : 6009 : 6009 : 6009 : 6009 : 6009 : 6009 : 6009 :
Ви : 0.002: 0.001: 0.001: 0.001: 0.001: 0.001: 0.001: 0.001: 0.001: 0.001: 0.001: 0.001:
Ки : 6002 : 6002 : 6002 : 6002 : 6002 : 6002 : 6002 : 6002 : 6002 : 6002 : 6002 : 6014 :
~~~~~~
____

y= 4800 : Y-строка 52 Cmax= 0.047 долей ПДК (x= 8200.0; напр.ветра= 2)

x=	0 :	200:	400:	600:	800:	1000:	1200:	1400:	1600:	1800:	2000:	2200:	2400:	2600:	2800:	3000:
Qc :	0.008:	0.008:	0.009:	0.009:	0.009:	0.010:	0.010:	0.011:	0.011:	0.012:	0.013:	0.013:	0.014:	0.015:	0.016:	0.017:
Cc :	0.004:	0.004:	0.004:	0.004:	0.005:	0.005:	0.005:	0.005:	0.006:	0.006:	0.006:	0.007:	0.007:	0.007:	0.008:	0.008:

x=	3200:	3400:	3600:	3800:	4000:	4200:	4400:	4600:	4800:	5000:	5200:	5400:	5600:	5800:	6000:	6200:
Qc :	0.017:	0.018:	0.020:	0.021:	0.022:	0.023:	0.024:	0.026:	0.027:	0.028:	0.030:	0.031:	0.033:	0.034:	0.035:	0.037:
Cc :	0.009:	0.009:	0.010:	0.010:	0.011:	0.012:	0.012:	0.013:	0.013:	0.014:	0.015:	0.016:	0.016:	0.017:	0.018:	0.018:

x=	6400:	6600:	6800:	7000:	7200:	7400:	7600:	7800:	8000:	8200:	8400:	8600:	8800:	9000:	9200:	9400:
Qc :	0.038:	0.040:	0.041:	0.042:	0.044:	0.045:	0.046:	0.047:	0.047:	0.047:	0.047:	0.047:	0.046:	0.046:	0.045:	0.043:
Cc :	0.019:	0.020:	0.021:	0.021:	0.022:	0.022:	0.023:	0.023:	0.024:	0.024:	0.024:	0.023:	0.023:	0.023:	0.022:	0.022:

x=	9600:	9800:	10000:	10200:	10400:	10600:	10800:	11000:	11200:	11400:	11600:	11800:	12000:	12200:	12400:	12600:
Qc :	0.042:	0.040:	0.039:	0.037:	0.035:	0.033:	0.032:	0.030:	0.028:	0.027:	0.025:	0.024:	0.023:	0.021:	0.020:	0.019:
Cc :	0.021:	0.020:	0.019:	0.018:	0.018:	0.017:	0.016:	0.015:	0.014:	0.013:	0.013:	0.012:	0.011:	0.011:	0.010:	0.009:

x=	12800:	13000:	13200:	13400:	13600:	13800:	14000:	14200:	14400:	14600:	14800:	15000:
Qc :	0.018:	0.017:	0.016:	0.015:	0.014:	0.014:	0.013:	0.013:	0.012:	0.012:	0.011:	0.011:
Cc :	0.009:	0.008:	0.008:	0.008:	0.007:	0.007:	0.007:	0.006:	0.006:	0.006:	0.006:	0.005:

y= 4600 : Y-строка 53 Cmax= 0.042 долей ПДК (x= 8200.0; напр.ветра= 2)

x=	0 :	200:	400:	600:	800:	1000:	1200:	1400:	1600:	1800:	2000:	2200:	2400:	2600:	2800:	3000:
Qc :	0.008:	0.008:	0.008:	0.009:	0.009:	0.010:	0.010:	0.011:	0.011:	0.012:	0.012:	0.013:	0.014:	0.014:	0.015:	0.016:
Cc :	0.004:	0.004:	0.004:	0.004:	0.005:	0.005:	0.005:	0.005:	0.006:	0.006:	0.006:	0.006:	0.007:	0.007:	0.008:	0.008:

x=	3200:	3400:	3600:	3800:	4000:	4200:	4400:	4600:	4800:	5000:	5200:	5400:	5600:	5800:	6000:	6200:
Qc :	0.017:	0.018:	0.018:	0.020:	0.021:	0.022:	0.023:	0.024:	0.025:	0.026:	0.028:	0.029:	0.030:	0.031:	0.033:	0.034:
Cc :	0.008:	0.009:	0.009:	0.010:	0.010:	0.011:	0.011:	0.012:	0.013:	0.013:	0.014:	0.014:	0.015:	0.016:	0.016:	0.017:

x=	6400:	6600:	6800:	7000:	7200:	7400:	7600:	7800:	8000:	8200:	8400:	8600:	8800:	9000:	9200:	9400:
Qc :	0.035:	0.036:	0.037:	0.038:	0.039:	0.040:	0.041:	0.042:	0.042:	0.042:	0.042:	0.042:	0.041:	0.041:	0.040:	0.039:
Cc :	0.017:	0.018:	0.019:	0.019:	0.020:	0.020:	0.020:	0.021:	0.021:	0.021:	0.021:	0.021:	0.021:	0.020:	0.020:	0.019:

x=	9600:	9800:	10000:	10200:	10400:	10600:	10800:	11000:	11200:	11400:	11600:	11800:	12000:	12200:	12400:	12600:
Qc :	0.038:	0.036:	0.035:	0.033:	0.032:	0.031:	0.029:	0.028:	0.026:	0.025:	0.024:	0.022:	0.021:	0.020:	0.019:	0.018:
Cc :	0.019:	0.018:	0.017:	0.017:	0.016:	0.015:	0.015:	0.014:	0.013:	0.012:	0.012:	0.011:	0.011:	0.010:	0.009:	0.009:

x=	12800:	13000:	13200:	13400:	13600:	13800:	14000:	14200:	14400:	14600:	14800:	15000:
Qc :	0.017:	0.016:	0.015:	0.015:	0.014:	0.013:	0.013:	0.012:	0.012:	0.011:	0.011:	0.010:
Cc :	0.009:	0.008:	0.008:	0.007:	0.007:	0.007:	0.006:	0.006:	0.006:	0.006:	0.005:	0.005:

y= 4400 : Y-строка 54 Cmax= 0.038 долей ПДК (x= 8400.0; напр.ветра=359)

x=	0 :	200:	400:	600:	800:	1000:	1200:	1400:	1600:	1800:	2000:	2200:	2400:	2600:	2800:	3000:
Qc :	0.007:	0.008:	0.008:	0.008:	0.009:	0.009:	0.010:	0.010:	0.011:	0.011:	0.012:	0.012:	0.013:	0.014:	0.014:	0.015:
Cc :	0.004:	0.004:	0.004:	0.004:	0.004:	0.005:	0.005:	0.005:	0.005:	0.006:	0.006:	0.006:	0.006:	0.007:	0.007:	0.008:

x=	3200:	3400:	3600:	3800:	4000:	4200:	4400:	4600:	4800:	5000:	5200:	5400:	5600:	5800:	6000:	6200:

```
Qc : 0.016: 0.017: 0.018: 0.018: 0.019: 0.020: 0.021: 0.022: 0.023: 0.024: 0.026: 0.027: 0.028: 0.029: 0.030: 0.031:
Cc : 0.008: 0.008: 0.009: 0.009: 0.010: 0.010: 0.011: 0.011: 0.012: 0.012: 0.013: 0.013: 0.014: 0.014: 0.015: 0.015:
~~~~~~~~~~~~~~~~~~~~~~~~~~~~~~~~~~~~~~~~~~~~~~~~~~~~~~~~~~~~~~~~~~~~~~~~~~~~~~~~~~~~~~~~~~~~~~~~~~~~~~~~~~~~~~~~~~~~~~~~
~~~~~~~~
----_______________________________________________________________________________________________________________________
 x=  6400: 6600: 6800: 7000: 7200: 7400: 7600: 7800: 8000: 8200: 8400: 8600: 8800: 9000: 9200: 9400:
----------:------:------:------:------:------:------:------:------:------:------:------:------:------:------:------:
Qc : 0.032: 0.033: 0.034: 0.035: 0.036: 0.036: 0.037: 0.037: 0.038: 0.038: 0.038: 0.038: 0.037: 0.037: 0.036: 0.035:
Cc : 0.016: 0.016: 0.017: 0.017: 0.018: 0.018: 0.018: 0.019: 0.019: 0.019: 0.019: 0.019: 0.019: 0.018: 0.018: 0.018:
~~~~~~~~~~~~~~~~~~~~~~~~~~~~~~~~~~~~~~~~~~~~~~~~~~~~~~~~~~~~~~~~~~~~~~~~~~~~~~~~~~~~~~~~~~~~~~~~~~~~~~~~~~~~~~~~~~~~~~~~
~~~~~~~~
----_______________________________________________________________________________________________________________________
 x=  9600: 9800: 10000: 10200: 10400: 10600: 10800: 11000: 11200: 11400: 11600: 11800: 12000: 12200: 12400: 12600:
----------:------:------:------:------:------:------:------:------:------:------:------:------:------:------:------:
Qc : 0.034: 0.033: 0.032: 0.031: 0.029: 0.028: 0.027: 0.026: 0.024: 0.023: 0.022: 0.021: 0.020: 0.019: 0.018: 0.017:
Cc : 0.017: 0.016: 0.016: 0.015: 0.015: 0.014: 0.013: 0.013: 0.012: 0.012: 0.011: 0.010: 0.010: 0.009: 0.009: 0.009:
~~~~~~~~~~~~~~~~~~~~~~~~~~~~~~~~~~~~~~~~~~~~~~~~~~~~~~~~~~~~~~~~~~~~~~~~~~~~~~~~~~~~~~~~~~~~~~~~~~~~~~~~~~~~~~~~~~~~~~~~
~~~~~~~~
----_____________________________________________________________________________
 x=  12800: 13000: 13200: 13400: 13600: 13800: 14000: 14200: 14400: 14600: 14800: 15000:
----------:------:------:------:------:------:------:------:------:------:------:------:
Qc : 0.016: 0.015: 0.015: 0.014: 0.013: 0.013: 0.012: 0.012: 0.011: 0.011: 0.010: 0.010:
Cc : 0.008: 0.008: 0.007: 0.007: 0.007: 0.006: 0.006: 0.006: 0.006: 0.005: 0.005: 0.005:
~~~~~~~~~~~~~~~~~~~~~~~~~~~~~~~~~~~~~~~~~~~~~~~~~~~~~~~~~~~~~~~~~~~~~~~~~~~~~~~~~~~~~~~~~~~~~~~~~~~~~~~~~~~~~~~~~~~~~~~~

 y=  4200 : Y-строка 55  Cmax=  0.034 долей ПДК (x=  8200.0; напр.ветра=  1)
----------:_____________________________________________________________________________________________________________
 x=    0 :  200:  400:  600:  800: 1000: 1200: 1400: 1600: 1800: 2000: 2200: 2400: 2600: 2800: 3000:
----------:------:------:------:------:------:------:------:------:------:------:------:------:------:------:
Qc : 0.007: 0.008: 0.008: 0.008: 0.009: 0.009: 0.009: 0.010: 0.010: 0.011: 0.011: 0.012: 0.012: 0.013: 0.014: 0.014:
Cc : 0.004: 0.004: 0.004: 0.004: 0.004: 0.005: 0.005: 0.005: 0.005: 0.005: 0.006: 0.006: 0.006: 0.007: 0.007: 0.007:
~~~~~~~~~~~~~~~~~~~~~~~~~~~~~~~~~~~~~~~~~~~~~~~~~~~~~~~~~~~~~~~~~~~~~~~~~~~~~~~~~~~~~~~~~~~~~~~~~~~~~~~~~~~~~~~~~~~~~~~~
~~~~~~~~
----_______________________________________________________________________________________________________________________
 x=  3200: 3400: 3600: 3800: 4000: 4200: 4400: 4600: 4800: 5000: 5200: 5400: 5600: 5800: 6000: 6200:
----------:------:------:------:------:------:------:------:------:------:------:------:------:------:------:------:
Qc : 0.015: 0.016: 0.017: 0.017: 0.018: 0.019: 0.020: 0.021: 0.022: 0.023: 0.024: 0.025: 0.026: 0.027: 0.028: 0.028:
Cc : 0.008: 0.008: 0.008: 0.009: 0.009: 0.010: 0.010: 0.010: 0.011: 0.011: 0.012: 0.012: 0.013: 0.013: 0.014: 0.014:
~~~~~~~~~~~~~~~~~~~~~~~~~~~~~~~~~~~~~~~~~~~~~~~~~~~~~~~~~~~~~~~~~~~~~~~~~~~~~~~~~~~~~~~~~~~~~~~~~~~~~~~~~~~~~~~~~~~~~~~~
~~~~~~~~
----_______________________________________________________________________________________________________________________
 x=  6400: 6600: 6800: 7000: 7200: 7400: 7600: 7800: 8000: 8200: 8400: 8600: 8800: 9000: 9200: 9400:
----------:------:------:------:------:------:------:------:------:------:------:------:------:------:------:------:
Qc : 0.029: 0.030: 0.031: 0.032: 0.032: 0.033: 0.033: 0.034: 0.034: 0.034: 0.034: 0.034: 0.033: 0.033: 0.032: 0.032:
Cc : 0.015: 0.015: 0.015: 0.016: 0.016: 0.016: 0.017: 0.017: 0.017: 0.017: 0.017: 0.017: 0.017: 0.017: 0.016: 0.016:
~~~~~~~~~~~~~~~~~~~~~~~~~~~~~~~~~~~~~~~~~~~~~~~~~~~~~~~~~~~~~~~~~~~~~~~~~~~~~~~~~~~~~~~~~~~~~~~~~~~~~~~~~~~~~~~~~~~~~~~~
~~~~~~~~
----_______________________________________________________________________________________________________________________
 x=  9600: 9800: 10000: 10200: 10400: 10600: 10800: 11000: 11200: 11400: 11600: 11800: 12000: 12200: 12400: 12600:
----------:------:------:------:------:------:------:------:------:------:------:------:------:------:------:------:
Qc : 0.031: 0.030: 0.029: 0.028: 0.027: 0.026: 0.025: 0.024: 0.023: 0.022: 0.021: 0.020: 0.019: 0.018: 0.017: 0.016:
Cc : 0.015: 0.015: 0.015: 0.014: 0.013: 0.013: 0.012: 0.012: 0.011: 0.011: 0.010: 0.010: 0.009: 0.009: 0.008: 0.008:
~~~~~~~~~~~~~~~~~~~~~~~~~~~~~~~~~~~~~~~~~~~~~~~~~~~~~~~~~~~~~~~~~~~~~~~~~~~~~~~~~~~~~~~~~~~~~~~~~~~~~~~~~~~~~~~~~~~~~~~~
~~~~~~~~
----_____________________________________________________________________________
 x=  12800: 13000: 13200: 13400: 13600: 13800: 14000: 14200: 14400: 14600: 14800: 15000:
----------:------:------:------:------:------:------:------:------:------:------:------:
Qc : 0.015: 0.015: 0.014: 0.013: 0.013: 0.012: 0.012: 0.011: 0.011: 0.010: 0.010: 0.010:
Cc : 0.008: 0.007: 0.007: 0.007: 0.006: 0.006: 0.006: 0.006: 0.005: 0.005: 0.005: 0.005:
~~~~~~~~~~~~~~~~~~~~~~~~~~~~~~~~~~~~~~~~~~~~~~~~~~~~~~~~~~~~~~~~~~~~~~~~~~~~~~~~~~~~~~~~~~~~~~~~~~~~~~~~~~~~~~~~~~~~~~~~

 y=  4000 : Y-строка 56  Cmax=  0.031 долей ПДК (x=  8200.0; напр.ветра=  1)
----------:_____________________________________________________________________________________________________________
 x=    0 :  200:  400:  600:  800: 1000: 1200: 1400: 1600: 1800: 2000: 2200: 2400: 2600: 2800: 3000:
----------:------:------:------:------:------:------:------:------:------:------:------:------:------:------:------:
Qc : 0.007: 0.007: 0.008: 0.008: 0.008: 0.009: 0.009: 0.010: 0.010: 0.010: 0.011: 0.011: 0.012: 0.013: 0.013: 0.014:
Cc : 0.004: 0.004: 0.004: 0.004: 0.004: 0.004: 0.005: 0.005: 0.005: 0.005: 0.005: 0.006: 0.006: 0.006: 0.007: 0.007:
~~~~~~~~~~~~~~~~~~~~~~~~~~~~~~~~~~~~~~~~~~~~~~~~~~~~~~~~~~~~~~~~~~~~~~~~~~~~~~~~~~~~~~~~~~~~~~~~~~~~~~~~~~~~~~~~~~~~~~~~
~~~~~~~~
----_______________________________________________________________________________________________________________________
 x=  3200: 3400: 3600: 3800: 4000: 4200: 4400: 4600: 4800: 5000: 5200: 5400: 5600: 5800: 6000: 6200:
----------:------:------:------:------:------:------:------:------:------:------:------:------:------:------:------:
Qc : 0.014: 0.015: 0.016: 0.016: 0.017: 0.018: 0.019: 0.020: 0.020: 0.021: 0.022: 0.023: 0.024: 0.025: 0.025: 0.026:
Cc : 0.007: 0.008: 0.008: 0.008: 0.009: 0.009: 0.009: 0.010: 0.010: 0.011: 0.011: 0.011: 0.012: 0.012: 0.013: 0.013:
~~~~~~~~~~~~~~~~~~~~~~~~~~~~~~~~~~~~~~~~~~~~~~~~~~~~~~~~~~~~~~~~~~~~~~~~~~~~~~~~~~~~~~~~~~~~~~~~~~~~~~~~~~~~~~~~~~~~~~~~
~~~~~~~~
----_______________________________________________________________________________________________________________________
 x=  6400: 6600: 6800: 7000: 7200: 7400: 7600: 7800: 8000: 8200: 8400: 8600: 8800: 9000: 9200: 9400:
----------:------:------:------:------:------:------:------:------:------:------:------:------:------:------:------:
Qc : 0.027: 0.028: 0.028: 0.029: 0.029: 0.030: 0.030: 0.031: 0.031: 0.031: 0.031: 0.031: 0.030: 0.030: 0.029: 0.029:
Cc : 0.013: 0.014: 0.014: 0.014: 0.015: 0.015: 0.015: 0.015: 0.015: 0.015: 0.015: 0.015: 0.015: 0.015: 0.015: 0.014:
~~~~~~~~~~~~~~~~~~~~~~~~~~~~~~~~~~~~~~~~~~~~~~~~~~~~~~~~~~~~~~~~~~~~~~~~~~~~~~~~~~~~~~~~~~~~~~~~~~~~~~~~~~~~~~~~~~~~~~~~
~~~~~~~~
```

----
x= 9600: 9800: 10000: 10200: 10400: 10600: 10800: 11000: 11200: 11400: 11600: 11800: 12000: 12200: 12400: 12600:
----------:------:------:------:------:------:------:------:------:------:------:------:------:------:------:------:
Qc : 0.028: 0.027: 0.027: 0.026: 0.025: 0.024: 0.023: 0.022: 0.021: 0.020: 0.019: 0.018: 0.018: 0.017: 0.016: 0.015:
Cc : 0.014: 0.014: 0.013: 0.013: 0.012: 0.012: 0.011: 0.011: 0.011: 0.010: 0.010: 0.009: 0.009: 0.008: 0.008: 0.008:
~~~~~~
----
x= 12800: 13000: 13200: 13400: 13600: 13800: 14000: 14200: 14400: 14600: 14800: 15000:
----------:------:------:------:------:------:------:------:------:------:------:------:
Qc : 0.015: 0.014: 0.013: 0.013: 0.012: 0.012: 0.011: 0.011: 0.010: 0.010: 0.010: 0.009:
Cc : 0.007: 0.007: 0.007: 0.006: 0.006: 0.006: 0.006: 0.005: 0.005: 0.005: 0.005: 0.005:
~~~~~~

y= 3800 : Y-строка 57 Cmax= 0.028 долей ПДК (x= 8200.0; напр.ветра= 1)
----------:
x= 0 : 200: 400: 600: 800: 1000: 1200: 1400: 1600: 1800: 2000: 2200: 2400: 2600: 2800: 3000:
----------:------:------:------:------:------:------:------:------:------:------:------:------:------:------:------:
Qc : 0.007: 0.007: 0.007: 0.008: 0.008: 0.008: 0.009: 0.009: 0.010: 0.010: 0.011: 0.011: 0.011: 0.012: 0.013: 0.013:
Cc : 0.003: 0.004: 0.004: 0.004: 0.004: 0.004: 0.004: 0.005: 0.005: 0.005: 0.005: 0.005: 0.006: 0.006: 0.006: 0.007:
~~~~~~
----
x= 3200: 3400: 3600: 3800: 4000: 4200: 4400: 4600: 4800: 5000: 5200: 5400: 5600: 5800: 6000: 6200:
----------:------:------:------:------:------:------:------:------:------:------:------:------:------:------:------:
Qc : 0.014: 0.014: 0.015: 0.016: 0.016: 0.017: 0.018: 0.018: 0.019: 0.020: 0.021: 0.021: 0.022: 0.023: 0.023: 0.024:
Cc : 0.007: 0.007: 0.007: 0.008: 0.008: 0.008: 0.009: 0.009: 0.010: 0.010: 0.010: 0.011: 0.011: 0.011: 0.012: 0.012:
~~~~~~
----
x= 6400: 6600: 6800: 7000: 7200: 7400: 7600: 7800: 8000: 8200: 8400: 8600: 8800: 9000: 9200: 9400:
----------:------:------:------:------:------:------:------:------:------:------:------:------:------:------:------:
Qc : 0.025: 0.025: 0.026: 0.026: 0.027: 0.027: 0.028: 0.028: 0.028: 0.028: 0.028: 0.028: 0.028: 0.027: 0.027: 0.026:
Cc : 0.012: 0.013: 0.013: 0.013: 0.013: 0.014: 0.014: 0.014: 0.014: 0.014: 0.014: 0.014: 0.014: 0.014: 0.013: 0.013:
~~~~~~
----
x= 9600: 9800: 10000: 10200: 10400: 10600: 10800: 11000: 11200: 11400: 11600: 11800: 12000: 12200: 12400: 12600:
----------:------:------:------:------:------:------:------:------:------:------:------:------:------:------:------:
Qc : 0.026: 0.025: 0.024: 0.024: 0.023: 0.022: 0.021: 0.021: 0.020: 0.019: 0.018: 0.017: 0.017: 0.016: 0.015: 0.015:
Cc : 0.013: 0.013: 0.012: 0.012: 0.011: 0.011: 0.011: 0.010: 0.010: 0.009: 0.009: 0.009: 0.008: 0.008: 0.008: 0.007:
~~~~~~
----
x= 12800: 13000: 13200: 13400: 13600: 13800: 14000: 14200: 14400: 14600: 14800: 15000:
----------:------:------:------:------:------:------:------:------:------:------:------:
Qc : 0.014: 0.013: 0.013: 0.012: 0.012: 0.011: 0.011: 0.010: 0.010: 0.010: 0.009: 0.009:
Cc : 0.007: 0.007: 0.006: 0.006: 0.006: 0.006: 0.005: 0.005: 0.005: 0.005: 0.005: 0.004:
~~~~~~

y= 3600 : Y-строка 58 Cmax= 0.026 долей ПДК (x= 8200.0; напр.ветра= 1)
----------:
x= 0 : 200: 400: 600: 800: 1000: 1200: 1400: 1600: 1800: 2000: 2200: 2400: 2600: 2800: 3000:
----------:------:------:------:------:------:------:------:------:------:------:------:------:------:------:------:
Qc : 0.007: 0.007: 0.007: 0.008: 0.008: 0.008: 0.009: 0.009: 0.009: 0.010: 0.010: 0.011: 0.011: 0.011: 0.012: 0.012:
Cc : 0.003: 0.003: 0.004: 0.004: 0.004: 0.004: 0.004: 0.004: 0.005: 0.005: 0.005: 0.005: 0.006: 0.006: 0.006: 0.006:
~~~~~~
----
x= 3200: 3400: 3600: 3800: 4000: 4200: 4400: 4600: 4800: 5000: 5200: 5400: 5600: 5800: 6000: 6200:
----------:------:------:------:------:------:------:------:------:------:------:------:------:------:------:------:
Qc : 0.013: 0.014: 0.014: 0.015: 0.015: 0.016: 0.017: 0.017: 0.018: 0.019: 0.019: 0.020: 0.020: 0.021: 0.022: 0.022:
Cc : 0.007: 0.007: 0.007: 0.007: 0.008: 0.008: 0.008: 0.009: 0.009: 0.009: 0.010: 0.010: 0.010: 0.011: 0.011: 0.011:
~~~~~~
----
x= 6400: 6600: 6800: 7000: 7200: 7400: 7600: 7800: 8000: 8200: 8400: 8600: 8800: 9000: 9200: 9400:
----------:------:------:------:------:------:------:------:------:------:------:------:------:------:------:------:
Qc : 0.023: 0.023: 0.024: 0.024: 0.025: 0.025: 0.025: 0.025: 0.026: 0.026: 0.026: 0.025: 0.025: 0.025: 0.025: 0.024:
Cc : 0.011: 0.012: 0.012: 0.012: 0.012: 0.013: 0.013: 0.013: 0.013: 0.013: 0.013: 0.013: 0.013: 0.012: 0.012: 0.012:
~~~~~~
----
x= 9600: 9800: 10000: 10200: 10400: 10600: 10800: 11000: 11200: 11400: 11600: 11800: 12000: 12200: 12400: 12600:
----------:------:------:------:------:------:------:------:------:------:------:------:------:------:------:------:
Qc : 0.024: 0.023: 0.023: 0.022: 0.021: 0.021: 0.020: 0.019: 0.018: 0.018: 0.017: 0.016: 0.016: 0.015: 0.014: 0.014:
Cc : 0.012: 0.012: 0.011: 0.011: 0.011: 0.010: 0.010: 0.010: 0.009: 0.009: 0.009: 0.008: 0.008: 0.008: 0.007: 0.007:
~~~~~~
----
x= 12800: 13000: 13200: 13400: 13600: 13800: 14000: 14200: 14400: 14600: 14800: 15000:
----------:------:------:------:------:------:------:------:------:------:------:------:
Qc : 0.013: 0.013: 0.012: 0.012: 0.011: 0.011: 0.010: 0.010: 0.010: 0.009: 0.009: 0.009:
~~~~~~

Cc : 0.007: 0.006: 0.006: 0.006: 0.006: 0.005: 0.005: 0.005: 0.005: 0.005: 0.004: 0.004:
~~~~~~

y= 3400 : Y-строка 59 Cmax= 0.024 долей ПДК (x= 8200.0; напр.ветра= 1)
----------:
x= 0 : 200: 400: 600: 800: 1000: 1200: 1400: 1600: 1800: 2000: 2200: 2400: 2600: 2800: 3000:
----------:------:------:------:------:------:------:------:------:------:------:------:------:------:------:------:
Qc : 0.007: 0.007: 0.007: 0.007: 0.008: 0.008: 0.008: 0.009: 0.009: 0.009: 0.010: 0.010: 0.011: 0.011: 0.011: 0.012:
Cc : 0.003: 0.003: 0.004: 0.004: 0.004: 0.004: 0.004: 0.004: 0.004: 0.005: 0.005: 0.005: 0.005: 0.005: 0.006: 0.006:
~~~~~~

----
x= 3200: 3400: 3600: 3800: 4000: 4200: 4400: 4600: 4800: 5000: 5200: 5400: 5600: 5800: 6000: 6200:
----------:------:------:------:------:------:------:------:------:------:------:------:------:------:------:------:
Qc : 0.012: 0.013: 0.013: 0.014: 0.015: 0.015: 0.016: 0.016: 0.017: 0.017: 0.018: 0.019: 0.019: 0.020: 0.020: 0.021:
Cc : 0.006: 0.006: 0.007: 0.007: 0.007: 0.008: 0.008: 0.008: 0.008: 0.009: 0.009: 0.009: 0.010: 0.010: 0.010: 0.010:
~~~~~~

----
x= 6400: 6600: 6800: 7000: 7200: 7400: 7600: 7800: 8000: 8200: 8400: 8600: 8800: 9000: 9200: 9400:
----------:------:------:------:------:------:------:------:------:------:------:------:------:------:------:------:
Qc : 0.021: 0.022: 0.022: 0.022: 0.023: 0.023: 0.023: 0.023: 0.023: 0.024: 0.023: 0.023: 0.023: 0.023: 0.023: 0.022:
Cc : 0.011: 0.011: 0.011: 0.011: 0.011: 0.012: 0.012: 0.012: 0.012: 0.012: 0.012: 0.012: 0.012: 0.011: 0.011: 0.011:
~~~~~~

----
x= 9600: 9800: 10000: 10200: 10400: 10600: 10800: 11000: 11200: 11400: 11600: 11800: 12000: 12200: 12400: 12600:
----------:------:------:------:------:------:------:------:------:------:------:------:------:------:------:------:
Qc : 0.022: 0.021: 0.021: 0.020: 0.020: 0.019: 0.019: 0.018: 0.017: 0.017: 0.016: 0.015: 0.015: 0.014: 0.014: 0.013:
Cc : 0.011: 0.011: 0.010: 0.010: 0.010: 0.010: 0.009: 0.009: 0.009: 0.008: 0.008: 0.008: 0.007: 0.007: 0.007: 0.007:
~~~~~~

----
x= 12800: 13000: 13200: 13400: 13600: 13800: 14000: 14200: 14400: 14600: 14800: 15000:
----------:------:------:------:------:------:------:------:------:------:------:------:
Qc : 0.013: 0.012: 0.012: 0.011: 0.011: 0.010: 0.010: 0.010: 0.009: 0.009: 0.009: 0.008:
Cc : 0.006: 0.006: 0.006: 0.006: 0.005: 0.005: 0.005: 0.005: 0.005: 0.004: 0.004: 0.004:
~~~~~~

y= 3200 : Y-строка 60 Cmax= 0.022 долей ПДК (x= 8200.0; напр.ветра= 1)
----------:
x= 0 : 200: 400: 600: 800: 1000: 1200: 1400: 1600: 1800: 2000: 2200: 2400: 2600: 2800: 3000:
----------:------:------:------:------:------:------:------:------:------:------:------:------:------:------:------:
Qc : 0.006: 0.007: 0.007: 0.007: 0.007: 0.008: 0.008: 0.008: 0.009: 0.009: 0.009: 0.010: 0.010: 0.011: 0.011: 0.011:
Cc : 0.003: 0.003: 0.003: 0.004: 0.004: 0.004: 0.004: 0.004: 0.004: 0.005: 0.005: 0.005: 0.005: 0.005: 0.005: 0.006:
~~~~~~

----
x= 3200: 3400: 3600: 3800: 4000: 4200: 4400: 4600: 4800: 5000: 5200: 5400: 5600: 5800: 6000: 6200:
----------:------:------:------:------:------:------:------:------:------:------:------:------:------:------:------:
Qc : 0.012: 0.012: 0.013: 0.013: 0.014: 0.014: 0.015: 0.015: 0.016: 0.016: 0.017: 0.017: 0.018: 0.018: 0.019: 0.019:
Cc : 0.006: 0.006: 0.006: 0.007: 0.007: 0.007: 0.007: 0.008: 0.008: 0.008: 0.008: 0.009: 0.009: 0.009: 0.009: 0.010:
~~~~~~

----
x= 6400: 6600: 6800: 7000: 7200: 7400: 7600: 7800: 8000: 8200: 8400: 8600: 8800: 9000: 9200: 9400:
----------:------:------:------:------:------:------:------:------:------:------:------:------:------:------:------:
Qc : 0.020: 0.020: 0.020: 0.021: 0.021: 0.021: 0.021: 0.022: 0.022: 0.022: 0.022: 0.021: 0.021: 0.021: 0.021: 0.021:
Cc : 0.010: 0.010: 0.010: 0.010: 0.010: 0.011: 0.011: 0.011: 0.011: 0.011: 0.011: 0.011: 0.011: 0.011: 0.010: 0.010:
~~~~~~

----
x= 9600: 9800: 10000: 10200: 10400: 10600: 10800: 11000: 11200: 11400: 11600: 11800: 12000: 12200: 12400: 12600:
----------:------:------:------:------:------:------:------:------:------:------:------:------:------:------:------:
Qc : 0.020: 0.020: 0.019: 0.019: 0.018: 0.018: 0.017: 0.017: 0.016: 0.016: 0.015: 0.015: 0.014: 0.014: 0.013: 0.012:
Cc : 0.010: 0.010: 0.010: 0.009: 0.009: 0.009: 0.009: 0.008: 0.008: 0.008: 0.008: 0.007: 0.007: 0.007: 0.006: 0.006:
~~~~~~

----
x= 12800: 13000: 13200: 13400: 13600: 13800: 14000: 14200: 14400: 14600: 14800: 15000:
----------:------:------:------:------:------:------:------:------:------:------:------:
Qc : 0.012: 0.012: 0.011: 0.011: 0.010: 0.010: 0.010: 0.009: 0.009: 0.009: 0.008: 0.008:
Cc : 0.006: 0.006: 0.006: 0.005: 0.005: 0.005: 0.005: 0.005: 0.004: 0.004: 0.004: 0.004:
~~~~~~

y= 3000 : Y-строка 61 Cmax= 0.020 долей ПДК (x= 8200.0; напр.ветра= 1)
----------:
x= 0 : 200: 400: 600: 800: 1000: 1200: 1400: 1600: 1800: 2000: 2200: 2400: 2600: 2800: 3000:
----------:------:------:------:------:------:------:------:------:------:------:------:------:------:------:------:
Qc : 0.006: 0.006: 0.007: 0.007: 0.007: 0.007: 0.008: 0.008: 0.008: 0.009: 0.009: 0.009: 0.010: 0.010: 0.010: 0.011:
Cc : 0.003: 0.003: 0.003: 0.003: 0.004: 0.004: 0.004: 0.004: 0.004: 0.004: 0.005: 0.005: 0.005: 0.005: 0.005: 0.005:
~~~~~~

----____
x= 3200: 3400: 3600: 3800: 4000: 4200: 4400: 4600: 4800: 5000: 5200: 5400: 5600: 5800: 6000: 6200:
----------:------:------:------:------:------:------:------:------:------:------:------:------:------:------:------:
Qc : 0.011: 0.012: 0.012: 0.013: 0.013: 0.013: 0.014: 0.014: 0.015: 0.015: 0.016: 0.016: 0.017: 0.017: 0.018: 0.018:
Cc : 0.006: 0.006: 0.006: 0.006: 0.007: 0.007: 0.007: 0.007: 0.007: 0.008: 0.008: 0.008: 0.008: 0.009: 0.009: 0.009:
~~~~~~
~~~~~~~~
----____
x= 6400: 6600: 6800: 7000: 7200: 7400: 7600: 7800: 8000: 8200: 8400: 8600: 8800: 9000: 9200: 9400:
----------:------:------:------:------:------:------:------:------:------:------:------:------:------:------:------:
Qc : 0.018: 0.019: 0.019: 0.019: 0.019: 0.020: 0.020: 0.020: 0.020: 0.020: 0.020: 0.020: 0.020: 0.020: 0.019: 0.019:
Cc : 0.009: 0.009: 0.009: 0.010: 0.010: 0.010: 0.010: 0.010: 0.010: 0.010: 0.010: 0.010: 0.010: 0.010: 0.010: 0.010:
~~~~~~
~~~~~~~~
----____
x= 9600: 9800: 10000: 10200: 10400: 10600: 10800: 11000: 11200: 11400: 11600: 11800: 12000: 12200: 12400: 12600:
----------:------:------:------:------:------:------:------:------:------:------:------:------:------:------:------:
Qc : 0.019: 0.018: 0.018: 0.018: 0.017: 0.017: 0.016: 0.016: 0.015: 0.015: 0.014: 0.014: 0.013: 0.013: 0.012: 0.012:
Cc : 0.009: 0.009: 0.009: 0.009: 0.009: 0.008: 0.008: 0.008: 0.008: 0.007: 0.007: 0.007: 0.007: 0.006: 0.006: 0.006:
~~~~~~
~~~~~~~~
----____
x= 12800: 13000: 13200: 13400: 13600: 13800: 14000: 14200: 14400: 14600: 14800: 15000:
----------:------:------:------:------:------:------:------:------:------:------:------:
Qc : 0.011: 0.011: 0.011: 0.010: 0.010: 0.009: 0.009: 0.009: 0.009: 0.008: 0.008: 0.008:
Cc : 0.006: 0.006: 0.005: 0.005: 0.005: 0.005: 0.005: 0.004: 0.004: 0.004: 0.004: 0.004:
~~~~~~

y= 2800 : Y-строка 62 Cmax= 0.018 долей ПДК (x= 8200.0; напр.ветра= 1)
----------:____
x=   0 : 200: 400: 600: 800: 1000: 1200: 1400: 1600: 1800: 2000: 2200: 2400: 2600: 2800: 3000:
----------:------:------:------:------:------:------:------:------:------:------:------:------:------:------:------:
Qc : 0.006: 0.006: 0.006: 0.007: 0.007: 0.007: 0.007: 0.008: 0.008: 0.008: 0.009: 0.009: 0.009: 0.010: 0.010: 0.010:
Cc : 0.003: 0.003: 0.003: 0.003: 0.003: 0.004: 0.004: 0.004: 0.004: 0.004: 0.004: 0.004: 0.005: 0.005: 0.005: 0.005:
~~~~~~
~~~~~~~~
----____
x= 3200: 3400: 3600: 3800: 4000: 4200: 4400: 4600: 4800: 5000: 5200: 5400: 5600: 5800: 6000: 6200:
----------:------:------:------:------:------:------:------:------:------:------:------:------:------:------:------:
Qc : 0.011: 0.011: 0.012: 0.012: 0.012: 0.013: 0.013: 0.014: 0.014: 0.014: 0.015: 0.015: 0.016: 0.016: 0.016: 0.017:
Cc : 0.005: 0.006: 0.006: 0.006: 0.006: 0.006: 0.007: 0.007: 0.007: 0.007: 0.007: 0.008: 0.008: 0.008: 0.008: 0.008:
~~~~~~
~~~~~~~~
----____
x= 6400: 6600: 6800: 7000: 7200: 7400: 7600: 7800: 8000: 8200: 8400: 8600: 8800: 9000: 9200: 9400:
----------:------:------:------:------:------:------:------:------:------:------:------:------:------:------:------:
Qc : 0.017: 0.017: 0.018: 0.018: 0.018: 0.018: 0.018: 0.018: 0.018: 0.018: 0.018: 0.018: 0.018: 0.018: 0.018: 0.018:
Cc : 0.009: 0.009: 0.009: 0.009: 0.009: 0.009: 0.009: 0.009: 0.009: 0.009: 0.009: 0.009: 0.009: 0.009: 0.009: 0.009:
~~~~~~
~~~~~~~~
----____
x= 9600: 9800: 10000: 10200: 10400: 10600: 10800: 11000: 11200: 11400: 11600: 11800: 12000: 12200: 12400: 12600:
----------:------:------:------:------:------:------:------:------:------:------:------:------:------:------:------:
Qc : 0.017: 0.017: 0.017: 0.016: 0.016: 0.016: 0.015: 0.015: 0.014: 0.014: 0.013: 0.013: 0.013: 0.012: 0.012: 0.011:
Cc : 0.009: 0.009: 0.008: 0.008: 0.008: 0.008: 0.008: 0.007: 0.007: 0.007: 0.007: 0.006: 0.006: 0.006: 0.006: 0.006:
~~~~~~
~~~~~~~~
----____
x= 12800: 13000: 13200: 13400: 13600: 13800: 14000: 14200: 14400: 14600: 14800: 15000:
----------:------:------:------:------:------:------:------:------:------:------:------:
Qc : 0.011: 0.011: 0.010: 0.010: 0.009: 0.009: 0.009: 0.009: 0.008: 0.008: 0.008: 0.007:
Cc : 0.005: 0.005: 0.005: 0.005: 0.005: 0.005: 0.004: 0.004: 0.004: 0.004: 0.004: 0.004:
~~~~~~

y= 2600 : Y-строка 63 Cmax= 0.017 долей ПДК (x= 8200.0; напр.ветра= 1)
----------:____
x=   0 : 200: 400: 600: 800: 1000: 1200: 1400: 1600: 1800: 2000: 2200: 2400: 2600: 2800: 3000:
----------:------:------:------:------:------:------:------:------:------:------:------:------:------:------:------:
Qc : 0.006: 0.006: 0.006: 0.007: 0.007: 0.007: 0.007: 0.007: 0.008: 0.008: 0.008: 0.009: 0.009: 0.009: 0.010: 0.010:
Cc : 0.003: 0.003: 0.003: 0.003: 0.003: 0.003: 0.004: 0.004: 0.004: 0.004: 0.004: 0.004: 0.004: 0.005: 0.005: 0.005:
~~~~~~
~~~~~~~~
----____
x= 3200: 3400: 3600: 3800: 4000: 4200: 4400: 4600: 4800: 5000: 5200: 5400: 5600: 5800: 6000: 6200:
----------:------:------:------:------:------:------:------:------:------:------:------:------:------:------:------:
Qc : 0.010: 0.011: 0.011: 0.011: 0.012: 0.012: 0.012: 0.013: 0.013: 0.014: 0.014: 0.014: 0.015: 0.015: 0.015: 0.016:
Cc : 0.005: 0.005: 0.005: 0.006: 0.006: 0.006: 0.006: 0.006: 0.007: 0.007: 0.007: 0.007: 0.007: 0.007: 0.008: 0.008:
~~~~~~
~~~~~~~~
----____
x= 6400: 6600: 6800: 7000: 7200: 7400: 7600: 7800: 8000: 8200: 8400: 8600: 8800: 9000: 9200: 9400:
----------:------:------:------:------:------:------:------:------:------:------:------:------:------:------:------:
Qc : 0.016: 0.016: 0.016: 0.017: 0.017: 0.017: 0.017: 0.017: 0.017: 0.017: 0.017: 0.017: 0.017: 0.017: 0.017: 0.016:

Сс : 0.008: 0.008: 0.008: 0.008: 0.008: 0.008: 0.009: 0.009: 0.009: 0.009: 0.009: 0.009: 0.008: 0.008: 0.008: 0.008:
~~~~~~

----

x= 9600: 9800: 10000: 10200: 10400: 10600: 10800: 11000: 11200: 11400: 11600: 11800: 12000: 12200: 12400: 12600:
----------:------:------:------:------:------:------:------:------:------:------:------:------:------:------:------:
Qc : 0.016: 0.016: 0.016: 0.015: 0.015: 0.015: 0.014: 0.014: 0.013: 0.013: 0.013: 0.012: 0.012: 0.012: 0.011: 0.011:
Сс : 0.008: 0.008: 0.008: 0.008: 0.007: 0.007: 0.007: 0.007: 0.007: 0.007: 0.006: 0.006: 0.006: 0.006: 0.006: 0.005:
~~~~~~

----

x= 12800: 13000: 13200: 13400: 13600: 13800: 14000: 14200: 14400: 14600: 14800: 15000:
----------:------:------:------:------:------:------:------:------:------:------:------:
Qc : 0.010: 0.010: 0.010: 0.009: 0.009: 0.009: 0.008: 0.008: 0.008: 0.008: 0.007: 0.007:
Сс : 0.005: 0.005: 0.005: 0.005: 0.005: 0.004: 0.004: 0.004: 0.004: 0.004: 0.004: 0.004:
~~~~~~

y= 2400 : Y-строка 64 Cmax= 0.016 долей ПДК (x= 8000.0; напр.ветра= 2)
----------:

x= 0 : 200: 400: 600: 800: 1000: 1200: 1400: 1600: 1800: 2000: 2200: 2400: 2600: 2800: 3000:
----------:------:------:------:------:------:------:------:------:------:------:------:------:------:------:------:
Qc : 0.006: 0.006: 0.006: 0.006: 0.007: 0.007: 0.007: 0.007: 0.007: 0.008: 0.008: 0.008: 0.009: 0.009: 0.009: 0.010:
Сс : 0.003: 0.003: 0.003: 0.003: 0.003: 0.003: 0.003: 0.004: 0.004: 0.004: 0.004: 0.004: 0.004: 0.004: 0.005: 0.005:
~~~~~~

----

x= 3200: 3400: 3600: 3800: 4000: 4200: 4400: 4600: 4800: 5000: 5200: 5400: 5600: 5800: 6000: 6200:
----------:------:------:------:------:------:------:------:------:------:------:------:------:------:------:------:
Qc : 0.010: 0.010: 0.010: 0.011: 0.011: 0.011: 0.012: 0.012: 0.012: 0.013: 0.013: 0.013: 0.014: 0.014: 0.014: 0.015:
Сс : 0.005: 0.005: 0.005: 0.005: 0.006: 0.006: 0.006: 0.006: 0.006: 0.006: 0.007: 0.007: 0.007: 0.007: 0.007: 0.007:
~~~~~~

----

x= 6400: 6600: 6800: 7000: 7200: 7400: 7600: 7800: 8000: 8200: 8400: 8600: 8800: 9000: 9200: 9400:
----------:------:------:------:------:------:------:------:------:------:------:------:------:------:------:------:
Qc : 0.015: 0.015: 0.015: 0.015: 0.016: 0.016: 0.016: 0.016: 0.016: 0.016: 0.016: 0.016: 0.016: 0.016: 0.015: 0.015:
Сс : 0.007: 0.008: 0.008: 0.008: 0.008: 0.008: 0.008: 0.008: 0.008: 0.008: 0.008: 0.008: 0.008: 0.008: 0.008: 0.008:
~~~~~~

----

x= 9600: 9800: 10000: 10200: 10400: 10600: 10800: 11000: 11200: 11400: 11600: 11800: 12000: 12200: 12400: 12600:
----------:------:------:------:------:------:------:------:------:------:------:------:------:------:------:------:
Qc : 0.015: 0.015: 0.015: 0.014: 0.014: 0.014: 0.013: 0.013: 0.013: 0.012: 0.012: 0.012: 0.011: 0.011: 0.011: 0.010:
Сс : 0.008: 0.007: 0.007: 0.007: 0.007: 0.007: 0.007: 0.006: 0.006: 0.006: 0.006: 0.006: 0.006: 0.005: 0.005: 0.005:
~~~~~~

----

x= 12800: 13000: 13200: 13400: 13600: 13800: 14000: 14200: 14400: 14600: 14800: 15000:
----------:------:------:------:------:------:------:------:------:------:------:------:
Qc : 0.010: 0.010: 0.009: 0.009: 0.009: 0.008: 0.008: 0.008: 0.008: 0.007: 0.007: 0.007:
Сс : 0.005: 0.005: 0.005: 0.004: 0.004: 0.004: 0.004: 0.004: 0.004: 0.004: 0.004: 0.003:
~~~~~~

y= 2200 : Y-строка 65 Cmax= 0.015 долей ПДК (x= 8000.0; напр.ветра= 2)
----------:

x= 0 : 200: 400: 600: 800: 1000: 1200: 1400: 1600: 1800: 2000: 2200: 2400: 2600: 2800: 3000:
----------:------:------:------:------:------:------:------:------:------:------:------:------:------:------:------:
Qc : 0.006: 0.006: 0.006: 0.006: 0.006: 0.007: 0.007: 0.007: 0.007: 0.007: 0.008: 0.008: 0.008: 0.009: 0.009: 0.009:
Сс : 0.003: 0.003: 0.003: 0.003: 0.003: 0.003: 0.003: 0.003: 0.004: 0.004: 0.004: 0.004: 0.004: 0.004: 0.004: 0.005:
~~~~~~

----

x= 3200: 3400: 3600: 3800: 4000: 4200: 4400: 4600: 4800: 5000: 5200: 5400: 5600: 5800: 6000: 6200:
----------:------:------:------:------:------:------:------:------:------:------:------:------:------:------:------:
Qc : 0.009: 0.010: 0.010: 0.010: 0.011: 0.011: 0.011: 0.011: 0.012: 0.012: 0.012: 0.012: 0.013: 0.013: 0.013: 0.014:
Сс : 0.005: 0.005: 0.005: 0.005: 0.005: 0.005: 0.006: 0.006: 0.006: 0.006: 0.006: 0.006: 0.006: 0.007: 0.007: 0.007:
~~~~~~

----

x= 6400: 6600: 6800: 7000: 7200: 7400: 7600: 7800: 8000: 8200: 8400: 8600: 8800: 9000: 9200: 9400:
----------:------:------:------:------:------:------:------:------:------:------:------:------:------:------:------:
Qc : 0.014: 0.014: 0.014: 0.014: 0.015: 0.015: 0.015: 0.015: 0.015: 0.015: 0.015: 0.015: 0.015: 0.015: 0.014: 0.014:
Сс : 0.007: 0.007: 0.007: 0.007: 0.007: 0.007: 0.007: 0.007: 0.007: 0.007: 0.007: 0.007: 0.007: 0.007: 0.007: 0.007:
~~~~~~

----

x= 9600: 9800: 10000: 10200: 10400: 10600: 10800: 11000: 11200: 11400: 11600: 11800: 12000: 12200: 12400: 12600:
----------:------:------:------:------:------:------:------:------:------:------:------:------:------:------:------:
Qc : 0.014: 0.014: 0.014: 0.013: 0.013: 0.013: 0.013: 0.012: 0.012: 0.012: 0.011: 0.011: 0.011: 0.010: 0.010: 0.010:
Сс : 0.007: 0.007: 0.007: 0.007: 0.007: 0.006: 0.006: 0.006: 0.006: 0.006: 0.006: 0.006: 0.005: 0.005: 0.005: 0.005:
~~~~~~

----

x= 12800: 13000: 13200: 13400: 13600: 13800: 14000: 14200: 14400: 14600: 14800: 15000:
----------:------:------:------:------:------:------:------:------:------:------:------:
Qc : 0.009: 0.009: 0.009: 0.009: 0.008: 0.008: 0.008: 0.008: 0.007: 0.007: 0.007: 0.007:
Cc : 0.005: 0.005: 0.004: 0.004: 0.004: 0.004: 0.004: 0.004: 0.004: 0.004: 0.003: 0.003:
~~~~~~

y= 2000 : Y-строка 66 Cmax= 0.014 долей ПДК (x= 8000.0; напр.ветра= 2)
----------:
x=   0 : 200: 400: 600: 800: 1000: 1200: 1400: 1600: 1800: 2000: 2200: 2400: 2600: 2800: 3000:
----------:------:------:------:------:------:------:------:------:------:------:------:------:------:------:------:
Qc : 0.005: 0.006: 0.006: 0.006: 0.006: 0.006: 0.007: 0.007: 0.007: 0.007: 0.007: 0.008: 0.008: 0.008: 0.008: 0.009:
Cc : 0.003: 0.003: 0.003: 0.003: 0.003: 0.003: 0.003: 0.003: 0.003: 0.004: 0.004: 0.004: 0.004: 0.004: 0.004: 0.004:
~~~~~~
----
x=   3200: 3400: 3600: 3800: 4000: 4200: 4400: 4600: 4800: 5000: 5200: 5400: 5600: 5800: 6000: 6200:
----------:------:------:------:------:------:------:------:------:------:------:------:------:------:------:------:
Qc : 0.009: 0.009: 0.010: 0.010: 0.010: 0.010: 0.011: 0.011: 0.011: 0.011: 0.012: 0.012: 0.012: 0.012: 0.013: 0.013:
Cc : 0.004: 0.005: 0.005: 0.005: 0.005: 0.005: 0.005: 0.005: 0.006: 0.006: 0.006: 0.006: 0.006: 0.006: 0.006: 0.006:
~~~~~~
----
x=   6400: 6600: 6800: 7000: 7200: 7400: 7600: 7800: 8000: 8200: 8400: 8600: 8800: 9000: 9200: 9400:
----------:------:------:------:------:------:------:------:------:------:------:------:------:------:------:------:
Qc : 0.013: 0.013: 0.013: 0.014: 0.014: 0.014: 0.014: 0.014: 0.014: 0.014: 0.014: 0.014: 0.014: 0.014: 0.014: 0.013:
Cc : 0.007: 0.007: 0.007: 0.007: 0.007: 0.007: 0.007: 0.007: 0.007: 0.007: 0.007: 0.007: 0.007: 0.007: 0.007: 0.007:
~~~~~~
----
x=   9600: 9800: 10000: 10200: 10400: 10600: 10800: 11000: 11200: 11400: 11600: 11800: 12000: 12200: 12400: 12600:
----------:------:------:------:------:------:------:------:------:------:------:------:------:------:------:------:
Qc : 0.013: 0.013: 0.013: 0.013: 0.012: 0.012: 0.012: 0.012: 0.011: 0.011: 0.011: 0.010: 0.010: 0.010: 0.010: 0.009:
Cc : 0.007: 0.007: 0.006: 0.006: 0.006: 0.006: 0.006: 0.006: 0.006: 0.006: 0.005: 0.005: 0.005: 0.005: 0.005: 0.005:
~~~~~~
----
x= 12800: 13000: 13200: 13400: 13600: 13800: 14000: 14200: 14400: 14600: 14800: 15000:
----------:------:------:------:------:------:------:------:------:------:------:------:
Qc : 0.009: 0.009: 0.009: 0.008: 0.008: 0.008: 0.008: 0.007: 0.007: 0.007: 0.007: 0.007:
Cc : 0.005: 0.004: 0.004: 0.004: 0.004: 0.004: 0.004: 0.004: 0.004: 0.003: 0.003: 0.003:
~~~~~~

y= 1800 : Y-строка 67 Cmax= 0.013 долей ПДК (x= 8000.0; напр.ветра= 2)
----------:
x=   0 : 200: 400: 600: 800: 1000: 1200: 1400: 1600: 1800: 2000: 2200: 2400: 2600: 2800: 3000:
----------:------:------:------:------:------:------:------:------:------:------:------:------:------:------:------:
Qc : 0.005: 0.005: 0.006: 0.006: 0.006: 0.006: 0.006: 0.007: 0.007: 0.007: 0.007: 0.007: 0.008: 0.008: 0.008: 0.008:
Cc : 0.003: 0.003: 0.003: 0.003: 0.003: 0.003: 0.003: 0.003: 0.003: 0.003: 0.004: 0.004: 0.004: 0.004: 0.004: 0.004:
~~~~~~
----
x=   3200: 3400: 3600: 3800: 4000: 4200: 4400: 4600: 4800: 5000: 5200: 5400: 5600: 5800: 6000: 6200:
----------:------:------:------:------:------:------:------:------:------:------:------:------:------:------:------:
Qc : 0.009: 0.009: 0.009: 0.009: 0.010: 0.010: 0.010: 0.010: 0.011: 0.011: 0.011: 0.011: 0.011: 0.012: 0.012: 0.012:
Cc : 0.004: 0.004: 0.005: 0.005: 0.005: 0.005: 0.005: 0.005: 0.005: 0.005: 0.006: 0.006: 0.006: 0.006: 0.006: 0.006:
~~~~~~
----
x=   6400: 6600: 6800: 7000: 7200: 7400: 7600: 7800: 8000: 8200: 8400: 8600: 8800: 9000: 9200: 9400:
----------:------:------:------:------:------:------:------:------:------:------:------:------:------:------:------:
Qc : 0.012: 0.012: 0.013: 0.013: 0.013: 0.013: 0.013: 0.013: 0.013: 0.013: 0.013: 0.013: 0.013: 0.013: 0.013: 0.013:
Cc : 0.006: 0.006: 0.006: 0.006: 0.006: 0.006: 0.006: 0.007: 0.007: 0.007: 0.006: 0.006: 0.006: 0.006: 0.006: 0.006:
~~~~~~
----
x=   9600: 9800: 10000: 10200: 10400: 10600: 10800: 11000: 11200: 11400: 11600: 11800: 12000: 12200: 12400: 12600:
----------:------:------:------:------:------:------:------:------:------:------:------:------:------:------:------:
Qc : 0.012: 0.012: 0.012: 0.012: 0.012: 0.011: 0.011: 0.011: 0.011: 0.010: 0.010: 0.010: 0.010: 0.009: 0.009: 0.009:
Cc : 0.006: 0.006: 0.006: 0.006: 0.006: 0.006: 0.006: 0.005: 0.005: 0.005: 0.005: 0.005: 0.005: 0.005: 0.005: 0.004:
~~~~~~
----
x= 12800: 13000: 13200: 13400: 13600: 13800: 14000: 14200: 14400: 14600: 14800: 15000:
----------:------:------:------:------:------:------:------:------:------:------:------:
Qc : 0.009: 0.008: 0.008: 0.008: 0.008: 0.007: 0.007: 0.007: 0.007: 0.007: 0.006: 0.006:
Cc : 0.004: 0.004: 0.004: 0.004: 0.004: 0.004: 0.004: 0.004: 0.003: 0.003: 0.003: 0.003:
~~~~~~

y= 1600 : Y-строка 68 Cmax= 0.012 долей ПДК (x= 8000.0; напр.ветра= 2)
----------:
x=   0 : 200: 400: 600: 800: 1000: 1200: 1400: 1600: 1800: 2000: 2200: 2400: 2600: 2800: 3000:
----------:------:------:------:------:------:------:------:------:------:------:------:------:------:------:------:
Qc : 0.005: 0.005: 0.005: 0.006: 0.006: 0.006: 0.006: 0.006: 0.006: 0.007: 0.007: 0.007: 0.007: 0.008: 0.008: 0.008:
~~~~~~

Cc : 0.003: 0.003: 0.003: 0.003: 0.003: 0.003: 0.003: 0.003: 0.003: 0.003: 0.003: 0.004: 0.004: 0.004: 0.004: 0.004:
~~~~~~

----

x= 3200: 3400: 3600: 3800: 4000: 4200: 4400: 4600: 4800: 5000: 5200: 5400: 5600: 5800: 6000: 6200:
----------:------:------:------:------:------:------:------:------:------:------:------:------:------:------:------:
Qc : 0.008: 0.008: 0.009: 0.009: 0.009: 0.009: 0.010: 0.010: 0.010: 0.010: 0.010: 0.011: 0.011: 0.011: 0.011: 0.011:
Cc : 0.004: 0.004: 0.004: 0.004: 0.005: 0.005: 0.005: 0.005: 0.005: 0.005: 0.005: 0.005: 0.005: 0.006: 0.006: 0.006:
~~~~~~

----

x= 6400: 6600: 6800: 7000: 7200: 7400: 7600: 7800: 8000: 8200: 8400: 8600: 8800: 9000: 9200: 9400:
----------:------:------:------:------:------:------:------:------:------:------:------:------:------:------:------:
Qc : 0.012: 0.012: 0.012: 0.012: 0.012: 0.012: 0.012: 0.012: 0.012: 0.012: 0.012: 0.012: 0.012: 0.012: 0.012: 0.012:
Cc : 0.006: 0.006: 0.006: 0.006: 0.006: 0.006: 0.006: 0.006: 0.006: 0.006: 0.006: 0.006: 0.006: 0.006: 0.006: 0.006:
~~~~~~

----

x= 9600: 9800: 10000: 10200: 10400: 10600: 10800: 11000: 11200: 11400: 11600: 11800: 12000: 12200: 12400: 12600:
----------:------:------:------:------:------:------:------:------:------:------:------:------:------:------:------:
Qc : 0.012: 0.012: 0.011: 0.011: 0.011: 0.011: 0.011: 0.010: 0.010: 0.010: 0.010: 0.009: 0.009: 0.009: 0.009: 0.008:
Cc : 0.006: 0.006: 0.006: 0.006: 0.005: 0.005: 0.005: 0.005: 0.005: 0.005: 0.005: 0.005: 0.005: 0.004: 0.004: 0.004:
~~~~~~

----

x= 12800: 13000: 13200: 13400: 13600: 13800: 14000: 14200: 14400: 14600: 14800: 15000:
----------:------:------:------:------:------:------:------:------:------:------:------:
Qc : 0.008: 0.008: 0.008: 0.008: 0.007: 0.007: 0.007: 0.007: 0.007: 0.006: 0.006: 0.006:
Cc : 0.004: 0.004: 0.004: 0.004: 0.004: 0.004: 0.003: 0.003: 0.003: 0.003: 0.003: 0.003:
~~~~~~

y= 1400 : Y-строка 69 Cmax= 0.011 долей ПДК (x= 8000.0; напр.ветра= 2)
----------:

x= 0 : 200: 400: 600: 800: 1000: 1200: 1400: 1600: 1800: 2000: 2200: 2400: 2600: 2800: 3000:
----------:------:------:------:------:------:------:------:------:------:------:------:------:------:------:------:
Qc : 0.005: 0.005: 0.005: 0.005: 0.005: 0.006: 0.006: 0.006: 0.006: 0.006: 0.006: 0.007: 0.007: 0.007: 0.007: 0.008:
Cc : 0.002: 0.003: 0.003: 0.003: 0.003: 0.003: 0.003: 0.003: 0.003: 0.003: 0.003: 0.003: 0.004: 0.004: 0.004: 0.004:
~~~~~~

----

x= 3200: 3400: 3600: 3800: 4000: 4200: 4400: 4600: 4800: 5000: 5200: 5400: 5600: 5800: 6000: 6200:
----------:------:------:------:------:------:------:------:------:------:------:------:------:------:------:------:
Qc : 0.008: 0.008: 0.008: 0.008: 0.009: 0.009: 0.009: 0.009: 0.010: 0.010: 0.010: 0.010: 0.010: 0.010: 0.011: 0.011:
Cc : 0.004: 0.004: 0.004: 0.004: 0.004: 0.004: 0.005: 0.005: 0.005: 0.005: 0.005: 0.005: 0.005: 0.005: 0.005: 0.005:
~~~~~~

----

x= 6400: 6600: 6800: 7000: 7200: 7400: 7600: 7800: 8000: 8200: 8400: 8600: 8800: 9000: 9200: 9400:
----------:------:------:------:------:------:------:------:------:------:------:------:------:------:------:------:
Qc : 0.011: 0.011: 0.011: 0.011: 0.011: 0.011: 0.011: 0.011: 0.011: 0.011: 0.011: 0.011: 0.011: 0.011: 0.011: 0.011:
Cc : 0.005: 0.006: 0.006: 0.006: 0.006: 0.006: 0.006: 0.006: 0.006: 0.006: 0.006: 0.006: 0.006: 0.006: 0.006: 0.006:
~~~~~~

----

x= 9600: 9800: 10000: 10200: 10400: 10600: 10800: 11000: 11200: 11400: 11600: 11800: 12000: 12200: 12400: 12600:
----------:------:------:------:------:------:------:------:------:------:------:------:------:------:------:------:
Qc : 0.011: 0.011: 0.011: 0.011: 0.010: 0.010: 0.010: 0.010: 0.010: 0.009: 0.009: 0.009: 0.009: 0.009: 0.008: 0.008:
Cc : 0.005: 0.005: 0.005: 0.005: 0.005: 0.005: 0.005: 0.005: 0.005: 0.005: 0.005: 0.004: 0.004: 0.004: 0.004: 0.004:
~~~~~~

----

x= 12800: 13000: 13200: 13400: 13600: 13800: 14000: 14200: 14400: 14600: 14800: 15000:
----------:------:------:------:------:------:------:------:------:------:------:------:
Qc : 0.008: 0.008: 0.008: 0.007: 0.007: 0.007: 0.007: 0.007: 0.006: 0.006: 0.006: 0.006:
Cc : 0.004: 0.004: 0.004: 0.004: 0.004: 0.003: 0.003: 0.003: 0.003: 0.003: 0.003: 0.003:
~~~~~~

y= 1200 : Y-строка 70 Cmax= 0.011 долей ПДК (x= 8000.0; напр.ветра= 2)
----------:

x= 0 : 200: 400: 600: 800: 1000: 1200: 1400: 1600: 1800: 2000: 2200: 2400: 2600: 2800: 3000:
----------:------:------:------:------:------:------:------:------:------:------:------:------:------:------:------:
Qc : 0.005: 0.005: 0.005: 0.005: 0.005: 0.006: 0.006: 0.006: 0.006: 0.006: 0.006: 0.007: 0.007: 0.007: 0.007: 0.007:
Cc : 0.002: 0.002: 0.003: 0.003: 0.003: 0.003: 0.003: 0.003: 0.003: 0.003: 0.003: 0.003: 0.003: 0.003: 0.004: 0.004:
~~~~~~

----

x= 3200: 3400: 3600: 3800: 4000: 4200: 4400: 4600: 4800: 5000: 5200: 5400: 5600: 5800: 6000: 6200:
----------:------:------:------:------:------:------:------:------:------:------:------:------:------:------:------:
Qc : 0.008: 0.008: 0.008: 0.008: 0.008: 0.008: 0.009: 0.009: 0.009: 0.009: 0.009: 0.010: 0.010: 0.010: 0.010: 0.010:
Cc : 0.004: 0.004: 0.004: 0.004: 0.004: 0.004: 0.004: 0.004: 0.005: 0.005: 0.005: 0.005: 0.005: 0.005: 0.005: 0.005:
~~~~~~

----

x= 6400: 6600: 6800: 7000: 7200: 7400: 7600: 7800: 8000: 8200: 8400: 8600: 8800: 9000: 9200: 9400:
----------:------:------:------:------:------:------:------:------:------:------:------:------:------:------:------:
Qc : 0.010: 0.010: 0.011: 0.011: 0.011: 0.011: 0.011: 0.011: 0.011: 0.011: 0.011: 0.011: 0.011: 0.011: 0.011: 0.010:
Cc : 0.005: 0.005: 0.005: 0.005: 0.005: 0.005: 0.005: 0.005: 0.005: 0.005: 0.005: 0.005: 0.005: 0.005: 0.005: 0.005:
~~~~~~

x= 9600: 9800: 10000: 10200: 10400: 10600: 10800: 11000: 11200: 11400: 11600: 11800: 12000: 12200: 12400: 12600:
----------:------:------:------:------:------:------:------:------:------:------:------:------:------:------:------:
Qc : 0.010: 0.010: 0.010: 0.010: 0.010: 0.010: 0.009: 0.009: 0.009: 0.009: 0.009: 0.009: 0.008: 0.008: 0.008: 0.008:
Cc : 0.005: 0.005: 0.005: 0.005: 0.005: 0.005: 0.005: 0.005: 0.005: 0.004: 0.004: 0.004: 0.004: 0.004: 0.004: 0.004:
~~~~~~

x= 12800: 13000: 13200: 13400: 13600: 13800: 14000: 14200: 14400: 14600: 14800: 15000:
----------:------:------:------:------:------:------:------:------:------:------:------:
Qc : 0.008: 0.007: 0.007: 0.007: 0.007: 0.007: 0.006: 0.006: 0.006: 0.006: 0.006: 0.006:
Cc : 0.004: 0.004: 0.004: 0.004: 0.003: 0.003: 0.003: 0.003: 0.003: 0.003: 0.003: 0.003:
~~~~~~

y= 1000 : Y-строка 71 Cmax= 0.010 долей ПДК (x= 8000.0; напр.ветра= 2)
----------:

x=   0 :   200:   400:   600:   800: 1000: 1200: 1400: 1600: 1800: 2000: 2200: 2400: 2600: 2800: 3000:
----------:------:------:------:------:------:------:------:------:------:------:------:------:------:------:------:
Qc : 0.005: 0.005: 0.005: 0.005: 0.005: 0.005: 0.006: 0.006: 0.006: 0.006: 0.006: 0.006: 0.006: 0.007: 0.007: 0.007:
Cc : 0.002: 0.002: 0.002: 0.003: 0.003: 0.003: 0.003: 0.003: 0.003: 0.003: 0.003: 0.003: 0.003: 0.003: 0.003: 0.004:
~~~~~~

x= 3200: 3400: 3600: 3800: 4000: 4200: 4400: 4600: 4800: 5000: 5200: 5400: 5600: 5800: 6000: 6200:
----------:------:------:------:------:------:------:------:------:------:------:------:------:------:------:------:
Qc : 0.007: 0.007: 0.008: 0.008: 0.008: 0.008: 0.008: 0.008: 0.009: 0.009: 0.009: 0.009: 0.009: 0.009: 0.009: 0.010:
Cc : 0.004: 0.004: 0.004: 0.004: 0.004: 0.004: 0.004: 0.004: 0.004: 0.004: 0.004: 0.005: 0.005: 0.005: 0.005: 0.005:
~~~~~~

x= 6400: 6600: 6800: 7000: 7200: 7400: 7600: 7800: 8000: 8200: 8400: 8600: 8800: 9000: 9200: 9400:
----------:------:------:------:------:------:------:------:------:------:------:------:------:------:------:------:
Qc : 0.010: 0.010: 0.010: 0.010: 0.010: 0.010: 0.010: 0.010: 0.010: 0.010: 0.010: 0.010: 0.010: 0.010: 0.010: 0.010:
Cc : 0.005: 0.005: 0.005: 0.005: 0.005: 0.005: 0.005: 0.005: 0.005: 0.005: 0.005: 0.005: 0.005: 0.005: 0.005: 0.005:
~~~~~~

x= 9600: 9800: 10000: 10200: 10400: 10600: 10800: 11000: 11200: 11400: 11600: 11800: 12000: 12200: 12400: 12600:
----------:------:------:------:------:------:------:------:------:------:------:------:------:------:------:------:
Qc : 0.010: 0.010: 0.010: 0.009: 0.009: 0.009: 0.009: 0.009: 0.009: 0.009: 0.008: 0.008: 0.008: 0.008: 0.008: 0.007:
Cc : 0.005: 0.005: 0.005: 0.005: 0.005: 0.005: 0.004: 0.004: 0.004: 0.004: 0.004: 0.004: 0.004: 0.004: 0.004: 0.004:
~~~~~~

x= 12800: 13000: 13200: 13400: 13600: 13800: 14000: 14200: 14400: 14600: 14800: 15000:
----------:------:------:------:------:------:------:------:------:------:------:------:
Qc : 0.007: 0.007: 0.007: 0.007: 0.007: 0.006: 0.006: 0.006: 0.006: 0.006: 0.006: 0.005:
Cc : 0.004: 0.004: 0.003: 0.003: 0.003: 0.003: 0.003: 0.003: 0.003: 0.003: 0.003: 0.003:
~~~~~~

y=   800 : Y-строка 72 Cmax= 0.010 долей ПДК (x= 8000.0; напр.ветра= 2)
----------:

x=   0 :   200:   400:   600:   800: 1000: 1200: 1400: 1600: 1800: 2000: 2200: 2400: 2600: 2800: 3000:
----------:------:------:------:------:------:------:------:------:------:------:------:------:------:------:------:
Qc : 0.005: 0.005: 0.005: 0.005: 0.005: 0.005: 0.005: 0.005: 0.006: 0.006: 0.006: 0.006: 0.006: 0.006: 0.007: 0.007:
Cc : 0.002: 0.002: 0.002: 0.002: 0.003: 0.003: 0.003: 0.003: 0.003: 0.003: 0.003: 0.003: 0.003: 0.003: 0.003: 0.003:
~~~~~~

x= 3200: 3400: 3600: 3800: 4000: 4200: 4400: 4600: 4800: 5000: 5200: 5400: 5600: 5800: 6000: 6200:
----------:------:------:------:------:------:------:------:------:------:------:------:------:------:------:------:
Qc : 0.007: 0.007: 0.007: 0.007: 0.008: 0.008: 0.008: 0.008: 0.008: 0.008: 0.008: 0.009: 0.009: 0.009: 0.009: 0.009:
Cc : 0.003: 0.004: 0.004: 0.004: 0.004: 0.004: 0.004: 0.004: 0.004: 0.004: 0.004: 0.004: 0.004: 0.004: 0.004: 0.005:
~~~~~~

x= 6400: 6600: 6800: 7000: 7200: 7400: 7600: 7800: 8000: 8200: 8400: 8600: 8800: 9000: 9200: 9400:
----------:------:------:------:------:------:------:------:------:------:------:------:------:------:------:------:
Qc : 0.009: 0.009: 0.009: 0.009: 0.010: 0.010: 0.010: 0.010: 0.010: 0.010: 0.010: 0.010: 0.010: 0.009: 0.009: 0.009:
Cc : 0.005: 0.005: 0.005: 0.005: 0.005: 0.005: 0.005: 0.005: 0.005: 0.005: 0.005: 0.005: 0.005: 0.005: 0.005: 0.005:
~~~~~~

x= 9600: 9800: 10000: 10200: 10400: 10600: 10800: 11000: 11200: 11400: 11600: 11800: 12000: 12200: 12400: 12600:
----------:------:------:------:------:------:------:------:------:------:------:------:------:------:------:------:
Qc : 0.009: 0.009: 0.009: 0.009: 0.009: 0.009: 0.009: 0.008: 0.008: 0.008: 0.008: 0.008: 0.008: 0.007: 0.007: 0.007:
Cc : 0.005: 0.005: 0.005: 0.004: 0.004: 0.004: 0.004: 0.004: 0.004: 0.004: 0.004: 0.004: 0.004: 0.004: 0.004: 0.004:
~~~~~~

~~~~~~
~~~~~~~~
----____
x= 12800: 13000: 13200: 13400: 13600: 13800: 14000: 14200: 14400: 14600: 14800: 15000:
----------:------:------:------:------:------:------:------:------:------:------:------:
Qc : 0.007: 0.007: 0.007: 0.006: 0.006: 0.006: 0.006: 0.006: 0.006: 0.006: 0.005: 0.005:
Cc : 0.003: 0.003: 0.003: 0.003: 0.003: 0.003: 0.003: 0.003: 0.003: 0.003: 0.003: 0.003:
~~~~~~
____
y= 600 : Y-строка 73 Cmax= 0.009 долей ПДК (x= 8000.0; напр.ветра= 2)
----------:____
x= 0 : 200: 400: 600: 800: 1000: 1200: 1400: 1600: 1800: 2000: 2200: 2400: 2600: 2800: 3000:
----------:------:------:------:------:------:------:------:------:------:------:------:------:------:------:------:
Qc : 0.004: 0.005: 0.005: 0.005: 0.005: 0.005: 0.005: 0.005: 0.005: 0.006: 0.006: 0.006: 0.006: 0.006: 0.006: 0.006:
Cc : 0.002: 0.002: 0.002: 0.002: 0.002: 0.003: 0.003: 0.003: 0.003: 0.003: 0.003: 0.003: 0.003: 0.003: 0.003: 0.003:
~~~~~~
~~~~~~~~
----____
x= 3200: 3400: 3600: 3800: 4000: 4200: 4400: 4600: 4800: 5000: 5200: 5400: 5600: 5800: 6000: 6200:
----------:------:------:------:------:------:------:------:------:------:------:------:------:------:------:------:
Qc : 0.007: 0.007: 0.007: 0.007: 0.007: 0.007: 0.008: 0.008: 0.008: 0.008: 0.008: 0.008: 0.008: 0.008: 0.009: 0.009:
Cc : 0.003: 0.003: 0.003: 0.004: 0.004: 0.004: 0.004: 0.004: 0.004: 0.004: 0.004: 0.004: 0.004: 0.004: 0.004: 0.004:
~~~~~~
~~~~~~~~
----____
x= 6400: 6600: 6800: 7000: 7200: 7400: 7600: 7800: 8000: 8200: 8400: 8600: 8800: 9000: 9200: 9400:
----------:------:------:------:------:------:------:------:------:------:------:------:------:------:------:------:
Qc : 0.009: 0.009: 0.009: 0.009: 0.009: 0.009: 0.009: 0.009: 0.009: 0.009: 0.009: 0.009: 0.009: 0.009: 0.009: 0.009:
Cc : 0.004: 0.004: 0.004: 0.004: 0.004: 0.005: 0.005: 0.005: 0.005: 0.005: 0.005: 0.005: 0.005: 0.004: 0.004: 0.004:
~~~~~~
~~~~~~~~
----____
x= 9600: 9800: 10000: 10200: 10400: 10600: 10800: 11000: 11200: 11400: 11600: 11800: 12000: 12200: 12400: 12600:
----------:------:------:------:------:------:------:------:------:------:------:------:------:------:------:------:
Qc : 0.009: 0.009: 0.009: 0.008: 0.008: 0.008: 0.008: 0.008: 0.008: 0.008: 0.008: 0.007: 0.007: 0.007: 0.007: 0.007:
Cc : 0.004: 0.004: 0.004: 0.004: 0.004: 0.004: 0.004: 0.004: 0.004: 0.004: 0.004: 0.004: 0.004: 0.004: 0.003: 0.003:
~~~~~~
~~~~~~~~
----____
x= 12800: 13000: 13200: 13400: 13600: 13800: 14000: 14200: 14400: 14600: 14800: 15000:
----------:------:------:------:------:------:------:------:------:------:------:------:
Qc : 0.007: 0.007: 0.006: 0.006: 0.006: 0.006: 0.006: 0.006: 0.006: 0.005: 0.005: 0.005:
Cc : 0.003: 0.003: 0.003: 0.003: 0.003: 0.003: 0.003: 0.003: 0.003: 0.003: 0.003: 0.003:
~~~~~~
____
y= 400 : Y-строка 74 Cmax= 0.009 долей ПДК (x= 7800.0; напр.ветра= 3)
----------:____
x= 0 : 200: 400: 600: 800: 1000: 1200: 1400: 1600: 1800: 2000: 2200: 2400: 2600: 2800: 3000:
----------:------:------:------:------:------:------:------:------:------:------:------:------:------:------:------:
Qc : 0.004: 0.004: 0.004: 0.005: 0.005: 0.005: 0.005: 0.005: 0.005: 0.005: 0.006: 0.006: 0.006: 0.006: 0.006: 0.006:
Cc : 0.002: 0.002: 0.002: 0.002: 0.002: 0.002: 0.002: 0.003: 0.003: 0.003: 0.003: 0.003: 0.003: 0.003: 0.003: 0.003:
~~~~~~
~~~~~~~~
----____
x= 3200: 3400: 3600: 3800: 4000: 4200: 4400: 4600: 4800: 5000: 5200: 5400: 5600: 5800: 6000: 6200:
----------:------:------:------:------:------:------:------:------:------:------:------:------:------:------:------:
Qc : 0.006: 0.006: 0.007: 0.007: 0.007: 0.007: 0.007: 0.007: 0.007: 0.008: 0.008: 0.008: 0.008: 0.008: 0.008: 0.008:
Cc : 0.003: 0.003: 0.003: 0.003: 0.003: 0.004: 0.004: 0.004: 0.004: 0.004: 0.004: 0.004: 0.004: 0.004: 0.004: 0.004:
~~~~~~
~~~~~~~~
----____
x= 6400: 6600: 6800: 7000: 7200: 7400: 7600: 7800: 8000: 8200: 8400: 8600: 8800: 9000: 9200: 9400:
----------:------:------:------:------:------:------:------:------:------:------:------:------:------:------:------:
Qc : 0.008: 0.008: 0.008: 0.008: 0.009: 0.009: 0.009: 0.009: 0.009: 0.009: 0.009: 0.009: 0.009: 0.008: 0.008: 0.008:
Cc : 0.004: 0.004: 0.004: 0.004: 0.004: 0.004: 0.004: 0.004: 0.004: 0.004: 0.004: 0.004: 0.004: 0.004: 0.004: 0.004:
~~~~~~
~~~~~~~~
----____
x= 9600: 9800: 10000: 10200: 10400: 10600: 10800: 11000: 11200: 11400: 11600: 11800: 12000: 12200: 12400: 12600:
----------:------:------:------:------:------:------:------:------:------:------:------:------:------:------:------:
Qc : 0.008: 0.008: 0.008: 0.008: 0.008: 0.008: 0.008: 0.008: 0.007: 0.007: 0.007: 0.007: 0.007: 0.007: 0.007: 0.007:
Cc : 0.004: 0.004: 0.004: 0.004: 0.004: 0.004: 0.004: 0.004: 0.004: 0.004: 0.004: 0.004: 0.003: 0.003: 0.003: 0.003:
~~~~~~
~~~~~~~~
----____
x= 12800: 13000: 13200: 13400: 13600: 13800: 14000: 14200: 14400: 14600: 14800: 15000:
----------:------:------:------:------:------:------:------:------:------:------:------:
Qc : 0.006: 0.006: 0.006: 0.006: 0.006: 0.006: 0.006: 0.005: 0.005: 0.005: 0.005: 0.005:
Cc : 0.003: 0.003: 0.003: 0.003: 0.003: 0.003: 0.003: 0.003: 0.003: 0.003: 0.003: 0.002:
~~~~~~
____
y= 200 : Y-строка 75 Cmax= 0.008 долей ПДК (x= 7800.0; напр.ветра= 3)
----------:____
~~~~~~

x=   0 : 200: 400: 600: 800: 1000: 1200: 1400: 1600: 1800: 2000: 2200: 2400: 2600: 2800: 3000:
----------:------:------:------:------:------:------:------:------:------:------:------:------:------:------:------:
Qc : 0.004: 0.004: 0.004: 0.004: 0.005: 0.005: 0.005: 0.005: 0.005: 0.005: 0.005: 0.005: 0.006: 0.006: 0.006: 0.006:
Cc : 0.002: 0.002: 0.002: 0.002: 0.002: 0.002: 0.002: 0.002: 0.003: 0.003: 0.003: 0.003: 0.003: 0.003: 0.003: 0.003:
~~~~~~
~~~~~~~~
----____
x= 3200: 3400: 3600: 3800: 4000: 4200: 4400: 4600: 4800: 5000: 5200: 5400: 5600: 5800: 6000: 6200:
----------:------:------:------:------:------:------:------:------:------:------:------:------:------:------:------:
Qc : 0.006: 0.006: 0.006: 0.006: 0.007: 0.007: 0.007: 0.007: 0.007: 0.007: 0.007: 0.007: 0.008: 0.008: 0.008: 0.008:
Cc : 0.003: 0.003: 0.003: 0.003: 0.003: 0.003: 0.003: 0.003: 0.004: 0.004: 0.004: 0.004: 0.004: 0.004: 0.004: 0.004:
~~~~~~
~~~~~~~~
----____
x= 6400: 6600: 6800: 7000: 7200: 7400: 7600: 7800: 8000: 8200: 8400: 8600: 8800: 9000: 9200: 9400:
----------:------:------:------:------:------:------:------:------:------:------:------:------:------:------:------:
Qc : 0.008: 0.008: 0.008: 0.008: 0.008: 0.008: 0.008: 0.008: 0.008: 0.008: 0.008: 0.008: 0.008: 0.008: 0.008: 0.008:
Cc : 0.004: 0.004: 0.004: 0.004: 0.004: 0.004: 0.004: 0.004: 0.004: 0.004: 0.004: 0.004: 0.004: 0.004: 0.004: 0.004:
~~~~~~
~~~~~~~~
----____
x= 9600: 9800: 10000: 10200: 10400: 10600: 10800: 11000: 11200: 11400: 11600: 11800: 12000: 12200: 12400: 12600:
----------:------:------:------:------:------:------:------:------:------:------:------:------:------:------:------:
Qc : 0.008: 0.008: 0.008: 0.008: 0.008: 0.007: 0.007: 0.007: 0.007: 0.007: 0.007: 0.007: 0.007: 0.007: 0.006: 0.006:
Cc : 0.004: 0.004: 0.004: 0.004: 0.004: 0.004: 0.004: 0.004: 0.004: 0.004: 0.003: 0.003: 0.003: 0.003: 0.003: 0.003:
~~~~~~
~~~~~~~~
----____
x= 12800: 13000: 13200: 13400: 13600: 13800: 14000: 14200: 14400: 14600: 14800: 15000:
----------:------:------:------:------:------:------:------:------:------:------:------:
Qc : 0.006: 0.006: 0.006: 0.006: 0.006: 0.006: 0.005: 0.005: 0.005: 0.005: 0.005: 0.005:
Cc : 0.003: 0.003: 0.003: 0.003: 0.003: 0.003: 0.003: 0.003: 0.003: 0.003: 0.002: 0.002:
~~~~~~

____
y=   0 : Y-строка 76 Cmax= 0.008 долей ПДК (x= 7800.0; напр.ветра= 3)
----------:____
x=   0 : 200: 400: 600: 800: 1000: 1200: 1400: 1600: 1800: 2000: 2200: 2400: 2600: 2800: 3000:
----------:------:------:------:------:------:------:------:------:------:------:------:------:------:------:------:
Qc : 0.004: 0.004: 0.004: 0.004: 0.004: 0.005: 0.005: 0.005: 0.005: 0.005: 0.005: 0.005: 0.005: 0.006: 0.006: 0.006:
Cc : 0.002: 0.002: 0.002: 0.002: 0.002: 0.002: 0.002: 0.002: 0.002: 0.003: 0.003: 0.003: 0.003: 0.003: 0.003: 0.003:
~~~~~~
~~~~~~~~
----____
x= 3200: 3400: 3600: 3800: 4000: 4200: 4400: 4600: 4800: 5000: 5200: 5400: 5600: 5800: 6000: 6200:
----------:------:------:------:------:------:------:------:------:------:------:------:------:------:------:------:
Qc : 0.006: 0.006: 0.006: 0.006: 0.006: 0.006: 0.007: 0.007: 0.007: 0.007: 0.007: 0.007: 0.007: 0.007: 0.007: 0.007:
Cc : 0.003: 0.003: 0.003: 0.003: 0.003: 0.003: 0.003: 0.003: 0.003: 0.003: 0.004: 0.004: 0.004: 0.004: 0.004: 0.004:
~~~~~~
~~~~~~~~
----____
x= 6400: 6600: 6800: 7000: 7200: 7400: 7600: 7800: 8000: 8200: 8400: 8600: 8800: 9000: 9200: 9400:
----------:------:------:------:------:------:------:------:------:------:------:------:------:------:------:------:
Qc : 0.007: 0.008: 0.008: 0.008: 0.008: 0.008: 0.008: 0.008: 0.008: 0.008: 0.008: 0.008: 0.008: 0.008: 0.008: 0.008:
Cc : 0.004: 0.004: 0.004: 0.004: 0.004: 0.004: 0.004: 0.004: 0.004: 0.004: 0.004: 0.004: 0.004: 0.004: 0.004: 0.004:
~~~~~~
~~~~~~~~
----____
x= 9600: 9800: 10000: 10200: 10400: 10600: 10800: 11000: 11200: 11400: 11600: 11800: 12000: 12200: 12400: 12600:
----------:------:------:------:------:------:------:------:------:------:------:------:------:------:------:------:
Qc : 0.008: 0.007: 0.007: 0.007: 0.007: 0.007: 0.007: 0.007: 0.007: 0.007: 0.007: 0.006: 0.006: 0.006: 0.006: 0.006:
Cc : 0.004: 0.004: 0.004: 0.004: 0.004: 0.004: 0.004: 0.003: 0.003: 0.003: 0.003: 0.003: 0.003: 0.003: 0.003: 0.003:
~~~~~~
~~~~~~~~
----____
x= 12800: 13000: 13200: 13400: 13600: 13800: 14000: 14200: 14400: 14600: 14800: 15000:
----------:------:------:------:------:------:------:------:------:------:------:------:
Qc : 0.006: 0.006: 0.006: 0.006: 0.005: 0.005: 0.005: 0.005: 0.005: 0.005: 0.005: 0.005:
Cc : 0.003: 0.003: 0.003: 0.003: 0.003: 0.003: 0.003: 0.003: 0.002: 0.002: 0.002: 0.002:
~~~~~~

Результаты расчета в точке максимума   ПК ЭРА v3.0. Модель: МРК-2014
Координаты точки : X= 8200.0 м, Y= 8400.0 м

____
Максимальная суммарная концентрация | Cs= 22.7452908 доли ПДКмр|
| 11.3726454 мг/м3 |
~~~~~~~~~~~~~~~~~~~~~~~~~~~~~~~~

Достигается при опасном направлении   73 град.
и скорости ветра 8.15 м/с
Всего источников: 10. В таблице заказано вкладчиков не более чем с 95% вклада
__________________________________ВКЛАДЫ_ИСТОЧНИКОВ____________________________________
|Ном.| Код |Тип| Выброс | Вклад |Вклад в%| Сум. %| Коэф.влияния |
|----|<Об-П>-<Ис>|---|---M-(Mq)--|-С[доли ПДК]|--------|-------|---- b=C/M ---|
~~~~~~~~~~~~~~~~~~~~~~~~~~~~~~~~

| 1 |000101 6003| П1| 2.1470| 20.946873 | 92.1 | 92.1 | 9.7563448 |
| 2 |000101 6009| П1| 0.5518| 1.222966 | 5.4 | 97.5 | 2.2165222 |
| В сумме = 22.169838 97.5 |
| Суммарный вклад остальных = 0.575453 2.5 |
~~~~~~

7. Суммарные концентрации в узлах расчетной сетки.
ПК ЭРА v3.0. Модель: МРК-2014
Город :012 Шетский район.
Объект :0001 Месторождение "Шойынтас" ТОО "Металлтерминалсервис".
Вар.расч. :1 Расч.год: 2024 (СП) Расчет проводился 09.02.2023 15:34
Примесь :2909 - Пыль неорганическая, содержащая двуокись кремния в %: менее 20 (доломит, пыль цементного производства - известняк, мел, огарки, сырьевая смесь, пыль вращающихся печей, боксит) (495*)
ПДКм.р для примеси 2909 = 0.5 мг/м3

_____Параметры_расчетного_прямоугольника_No 1_____
| Координаты центра : X= 7500 м; Y= 7500 |
| Длина и ширина : L= 15000 м; B= 15000 м |
| Шаг сетки (dX=dY) : D= 200 м |
~~~~~~

Фоновая концентрация не задана
Направление ветра: автоматический поиск опасного направления от 0 до 360 град.
Скорость ветра: автоматический поиск опасной скорости от 0.5 до 9.0(Uмр) м/с

(Символ ^ означает наличие источника вблизи расчетного узла)

	1	2	3	4	5	6	7	8	9	10	11	12	13	14	15	16	17	18	
1-	0.005	0.005	0.005	0.005	0.006	0.006	0.006	0.006	0.006	0.007	0.007	0.007	0.007	0.007	0.008	0.008	0.008	0.008	- 1
2-	0.005	0.005	0.005	0.006	0.006	0.006	0.006	0.006	0.007	0.007	0.007	0.007	0.007	0.008	0.008	0.008	0.008	0.009	- 2
3-	0.005	0.005	0.006	0.006	0.006	0.006	0.006	0.007	0.007	0.007	0.007	0.008	0.008	0.008	0.008	0.009	0.009	0.009	- 3
4-	0.005	0.006	0.006	0.006	0.006	0.006	0.007	0.007	0.007	0.007	0.008	0.008	0.008	0.008	0.009	0.009	0.009	0.010	- 4
5-	0.006	0.006	0.006	0.006	0.006	0.007	0.007	0.007	0.007	0.008	0.008	0.008	0.008	0.009	0.009	0.009	0.010	0.010	- 5
6-	0.006	0.006	0.006	0.006	0.007	0.007	0.007	0.007	0.008	0.008	0.008	0.008	0.009	0.009	0.009	0.010	0.010	0.010	- 6
7-	0.006	0.006	0.006	0.007	0.007	0.007	0.007	0.008	0.008	0.008	0.008	0.009	0.009	0.009	0.010	0.010	0.011	0.011	- 7
8-	0.006	0.006	0.007	0.007	0.007	0.007	0.008	0.008	0.008	0.008	0.009	0.009	0.009	0.010	0.010	0.011	0.011	0.011	- 8
9-	0.006	0.006	0.007	0.007	0.007	0.008	0.008	0.008	0.008	0.009	0.009	0.009	0.010	0.010	0.011	0.011	0.012	0.012	- 9
10-	0.006	0.007	0.007	0.007	0.007	0.008	0.008	0.008	0.009	0.009	0.009	0.010	0.010	0.011	0.011	0.012	0.012	0.013	-10
11-	0.007	0.007	0.007	0.007	0.008	0.008	0.008	0.009	0.009	0.009	0.010	0.010	0.011	0.011	0.012	0.012	0.013	0.013	-11
12-	0.007	0.007	0.007	0.008	0.008	0.008	0.009	0.009	0.009	0.010	0.010	0.011	0.011	0.012	0.012	0.013	0.013	0.014	-12
13-	0.007	0.007	0.007	0.008	0.008	0.009	0.009	0.009	0.010	0.010	0.011	0.011	0.012	0.012	0.013	0.013	0.014	0.014	-13
14-	0.007	0.007	0.008	0.008	0.008	0.009	0.009	0.010	0.010	0.010	0.011	0.011	0.012	0.013	0.013	0.014	0.014	0.015	-14
15-	0.007	0.008	0.008	0.008	0.009	0.009	0.009	0.010	0.010	0.011	0.011	0.012	0.012	0.013	0.014	0.014	0.015	0.016	-15
16-	0.007	0.008	0.008	0.008	0.009	0.009	0.010	0.010	0.011	0.011	0.012	0.012	0.013	0.014	0.014	0.015	0.016	0.017	-16
17-	0.008	0.008	0.008	0.009	0.009	0.010	0.010	0.010	0.011	0.012	0.012	0.013	0.013	0.014	0.015	0.016	0.017	0.017	-17
18-	0.008	0.008	0.009	0.009	0.009	0.010	0.010	0.011	0.011	0.012	0.013	0.013	0.014	0.015	0.015	0.016	0.017	0.018	-18
19-	0.008	0.008	0.009	0.009	0.010	0.010	0.011	0.011	0.012	0.012	0.013	0.014	0.014	0.015	0.016	0.017	0.018	0.019	-19
20-	0.008	0.008	0.009	0.009	0.010	0.010	0.011	0.011	0.012	0.013	0.013	0.014	0.015	0.016	0.017	0.018	0.019	0.020	-20
21-	0.008	0.009	0.009	0.010	0.010	0.011	0.011	0.012	0.012	0.013	0.014	0.015	0.016	0.016	0.017	0.019	0.020	0.021	-21
22-	0.008	0.009	0.009	0.010	0.010	0.011	0.011	0.012	0.013	0.013	0.014	0.015	0.016	0.017	0.018	0.019	0.020	0.022	-22
23-	0.009	0.009	0.009	0.010	0.010	0.011	0.012	0.012	0.013	0.014	0.015	0.016	0.017	0.018	0.019	0.020	0.021	0.023	-23
24-	0.009	0.009	0.010	0.010	0.011	0.011	0.012	0.013	0.013	0.014	0.015	0.016	0.017	0.018	0.019	0.021	0.022	0.024	-24
25-	0.009	0.009	0.010	0.010	0.011	0.012	0.012	0.013	0.014	0.015	0.016	0.017	0.018	0.019	0.020	0.022	0.023	0.025	-25
26-	0.009	0.009	0.010	0.011	0.011	0.012	0.013	0.013	0.014	0.015	0.016	0.017	0.018	0.019	0.021	0.022	0.024	0.026	-26

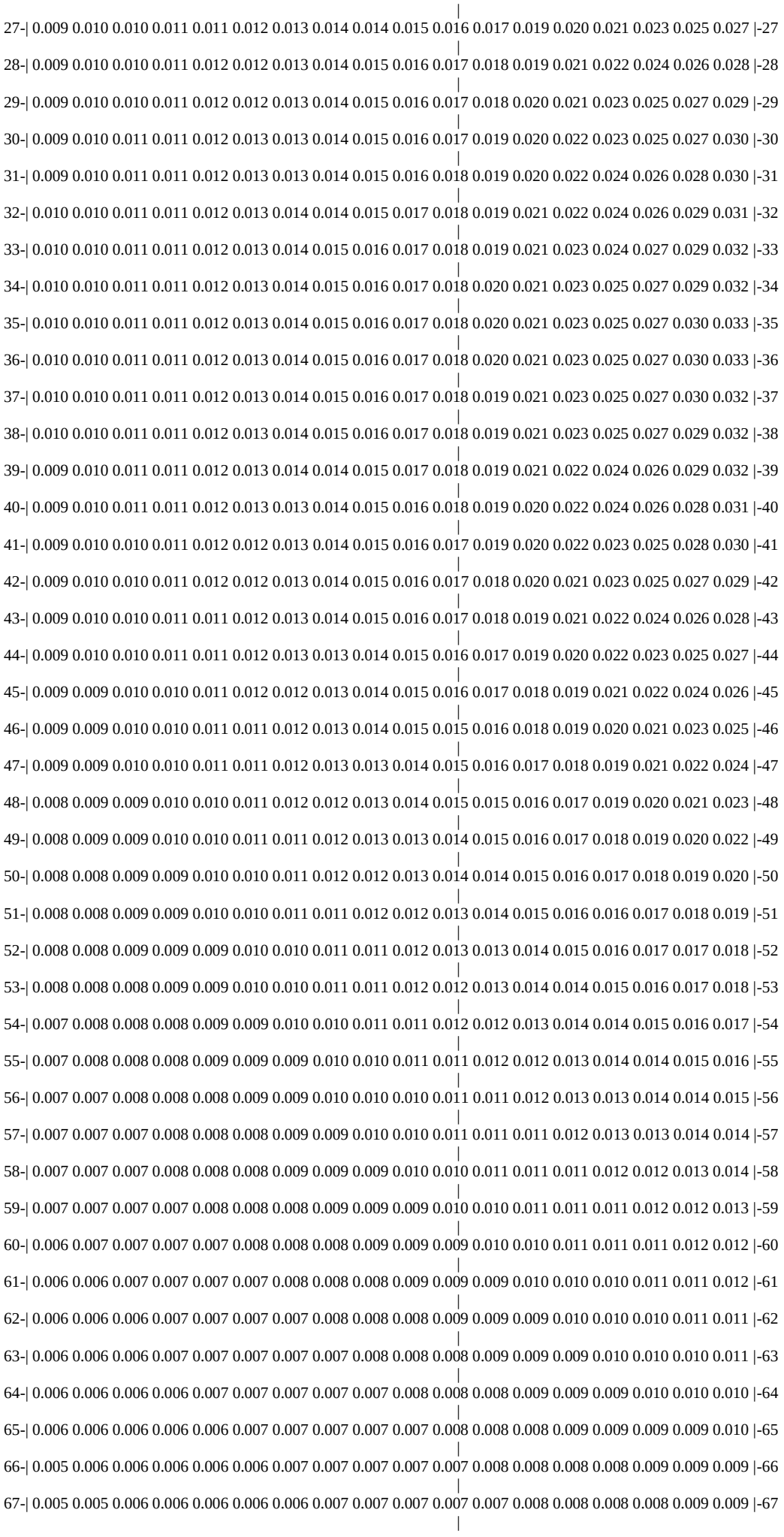

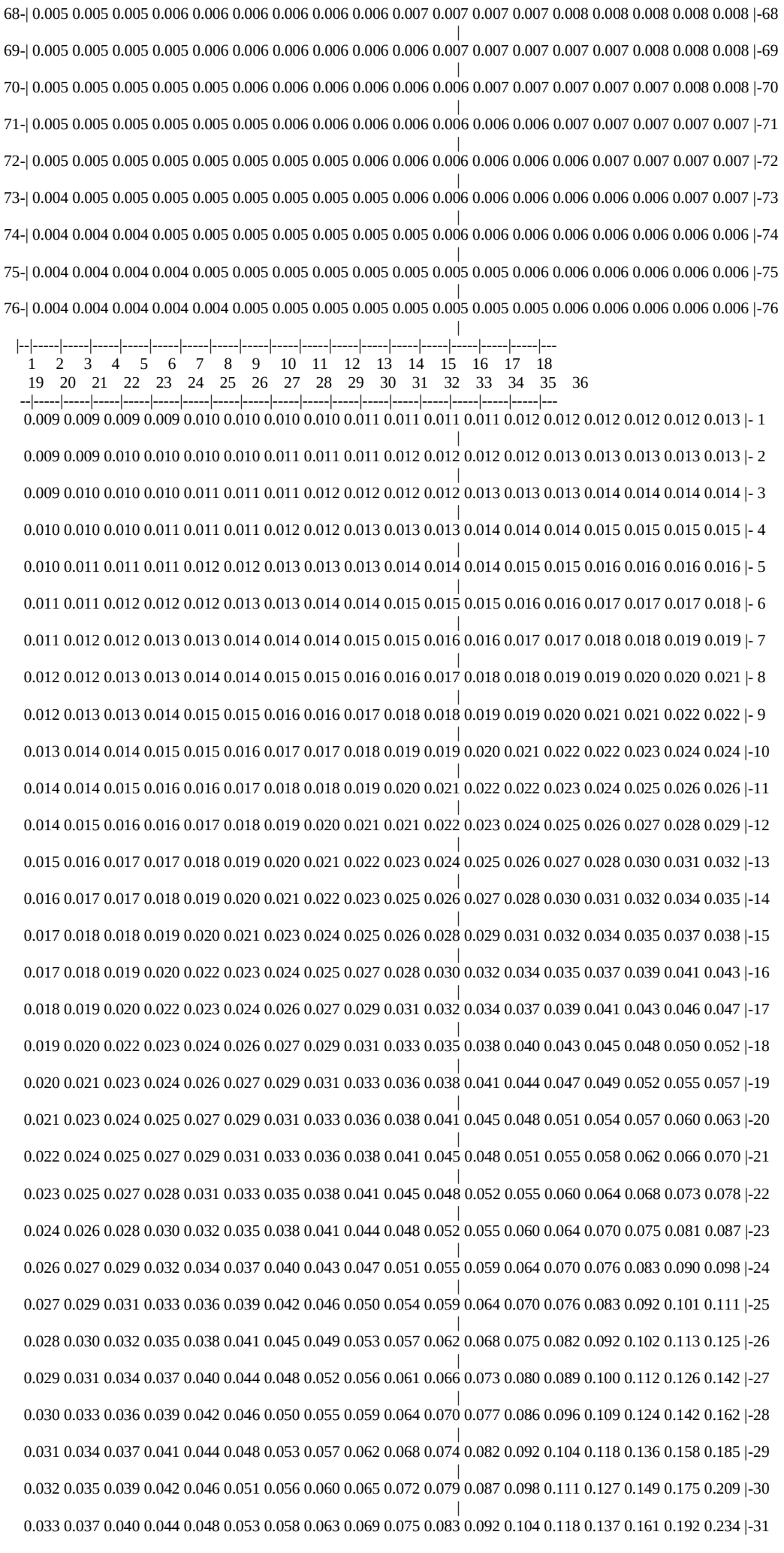
68-| 0.005 0.005 0.005 0.006 0.006 0.006 0.006 0.006 0.006 0.007 0.007 0.007 0.007 0.008 0.008 0.008 0.008 0.008 |-68
69-| 0.005 0.005 0.005 0.005 0.006 0.006 0.006 0.006 0.006 0.006 0.007 0.007 0.007 0.007 0.007 0.008 0.008 0.008 |-69
70-| 0.005 0.005 0.005 0.005 0.005 0.006 0.006 0.006 0.006 0.006 0.006 0.007 0.007 0.007 0.007 0.007 0.008 0.008 |-70
71-| 0.005 0.005 0.005 0.005 0.005 0.005 0.006 0.006 0.006 0.006 0.006 0.006 0.006 0.007 0.007 0.007 0.007 0.007 |-71
72-| 0.005 0.005 0.005 0.005 0.005 0.005 0.005 0.005 0.006 0.006 0.006 0.006 0.006 0.006 0.007 0.007 0.007 0.007 |-72
73-| 0.004 0.005 0.005 0.005 0.005 0.005 0.005 0.005 0.005 0.006 0.006 0.006 0.006 0.006 0.006 0.006 0.007 0.007 |-73
74-| 0.004 0.004 0.004 0.005 0.005 0.005 0.005 0.005 0.005 0.005 0.006 0.006 0.006 0.006 0.006 0.006 0.006 0.006 |-74
75-| 0.004 0.004 0.004 0.004 0.005 0.005 0.005 0.005 0.005 0.005 0.005 0.005 0.006 0.006 0.006 0.006 0.006 0.006 |-75
76-| 0.004 0.004 0.004 0.004 0.004 0.005 0.005 0.005 0.005 0.005 0.005 0.005 0.005 0.006 0.006 0.006 0.006 0.006 |-76
|--|-----|-----|-----|-----|-----|-----|-----|-----|-----|-----|-----|-----|-----|-----|-----|-----|-----|---
1 2 3 4 5 6 7 8 9 10 11 12 13 14 15 16 17 18
19 20 21 22 23 24 25 26 27 28 29 30 31 32 33 34 35 36
--|-----|-----|-----|-----|-----|-----|-----|-----|-----|-----|-----|-----|-----|-----|-----|-----|-----|---
0.009 0.009 0.009 0.009 0.010 0.010 0.010 0.010 0.011 0.011 0.011 0.011 0.012 0.012 0.012 0.012 0.012 0.013 |- 1
0.009 0.009 0.010 0.010 0.010 0.010 0.011 0.011 0.011 0.012 0.012 0.012 0.012 0.013 0.013 0.013 0.013 0.013 |- 2
0.009 0.010 0.010 0.010 0.011 0.011 0.011 0.012 0.012 0.012 0.012 0.013 0.013 0.013 0.014 0.014 0.014 0.014 |- 3
0.010 0.010 0.010 0.011 0.011 0.011 0.012 0.012 0.013 0.013 0.013 0.014 0.014 0.014 0.015 0.015 0.015 0.015 |- 4
0.010 0.011 0.011 0.011 0.012 0.012 0.013 0.013 0.013 0.014 0.014 0.014 0.015 0.015 0.016 0.016 0.016 0.016 |- 5
0.011 0.011 0.012 0.012 0.012 0.013 0.013 0.014 0.014 0.015 0.015 0.015 0.016 0.016 0.017 0.017 0.017 0.018 |- 6
0.011 0.012 0.012 0.013 0.013 0.014 0.014 0.014 0.015 0.015 0.016 0.016 0.017 0.017 0.018 0.018 0.019 0.019 |- 7
0.012 0.012 0.013 0.013 0.014 0.014 0.015 0.015 0.016 0.016 0.017 0.018 0.018 0.019 0.019 0.020 0.020 0.021 |- 8
0.012 0.013 0.013 0.014 0.015 0.015 0.016 0.016 0.017 0.018 0.018 0.019 0.019 0.020 0.021 0.021 0.022 0.022 |- 9
0.013 0.014 0.014 0.015 0.015 0.016 0.017 0.017 0.018 0.019 0.019 0.020 0.021 0.022 0.022 0.023 0.024 0.024 |-10
0.014 0.014 0.015 0.016 0.016 0.017 0.018 0.018 0.019 0.020 0.021 0.022 0.022 0.023 0.024 0.025 0.026 0.026 |-11
0.014 0.015 0.016 0.016 0.017 0.018 0.019 0.020 0.021 0.021 0.022 0.023 0.024 0.025 0.026 0.027 0.028 0.029 |-12
0.015 0.016 0.017 0.017 0.018 0.019 0.020 0.021 0.022 0.023 0.024 0.025 0.026 0.027 0.028 0.030 0.031 0.032 |-13
0.016 0.017 0.017 0.018 0.019 0.020 0.021 0.022 0.023 0.025 0.026 0.027 0.028 0.030 0.031 0.032 0.034 0.035 |-14
0.017 0.018 0.018 0.019 0.020 0.021 0.023 0.024 0.025 0.026 0.028 0.029 0.031 0.032 0.034 0.035 0.037 0.038 |-15
0.017 0.018 0.019 0.020 0.022 0.023 0.024 0.025 0.027 0.028 0.030 0.032 0.034 0.035 0.037 0.039 0.041 0.043 |-16
0.018 0.019 0.020 0.022 0.023 0.024 0.026 0.027 0.029 0.031 0.032 0.034 0.037 0.039 0.041 0.043 0.046 0.047 |-17
0.019 0.020 0.022 0.023 0.024 0.026 0.027 0.029 0.031 0.033 0.035 0.038 0.040 0.043 0.045 0.048 0.050 0.052 |-18
0.020 0.021 0.023 0.024 0.026 0.027 0.029 0.031 0.033 0.036 0.038 0.041 0.044 0.047 0.049 0.052 0.055 0.057 |-19
0.021 0.023 0.024 0.025 0.027 0.029 0.031 0.033 0.036 0.038 0.041 0.045 0.048 0.051 0.054 0.057 0.060 0.063 |-20
0.022 0.024 0.025 0.027 0.029 0.031 0.033 0.036 0.038 0.041 0.045 0.048 0.051 0.055 0.058 0.062 0.066 0.070 |-21
0.023 0.025 0.027 0.028 0.031 0.033 0.035 0.038 0.041 0.045 0.048 0.052 0.055 0.060 0.064 0.068 0.073 0.078 |-22
0.024 0.026 0.028 0.030 0.032 0.035 0.038 0.041 0.044 0.048 0.052 0.055 0.060 0.064 0.070 0.075 0.081 0.087 |-23
0.026 0.027 0.029 0.032 0.034 0.037 0.040 0.043 0.047 0.051 0.055 0.059 0.064 0.070 0.076 0.083 0.090 0.098 |-24
0.027 0.029 0.031 0.033 0.036 0.039 0.042 0.046 0.050 0.054 0.059 0.064 0.070 0.076 0.083 0.092 0.101 0.111 |-25
0.028 0.030 0.032 0.035 0.038 0.041 0.045 0.049 0.053 0.057 0.062 0.068 0.075 0.082 0.092 0.102 0.113 0.125 |-26
0.029 0.031 0.034 0.037 0.040 0.044 0.048 0.052 0.056 0.061 0.066 0.073 0.080 0.089 0.100 0.112 0.126 0.142 |-27
0.030 0.033 0.036 0.039 0.042 0.046 0.050 0.055 0.059 0.064 0.070 0.077 0.086 0.096 0.109 0.124 0.142 0.162 |-28
0.031 0.034 0.037 0.041 0.044 0.048 0.053 0.057 0.062 0.068 0.074 0.082 0.092 0.104 0.118 0.136 0.158 0.185 |-29
0.032 0.035 0.039 0.042 0.046 0.051 0.056 0.060 0.065 0.072 0.079 0.087 0.098 0.111 0.127 0.149 0.175 0.209 |-30
0.033 0.037 0.040 0.044 0.048 0.053 0.058 0.063 0.069 0.075 0.083 0.092 0.104 0.118 0.137 0.161 0.192 0.234 |-31

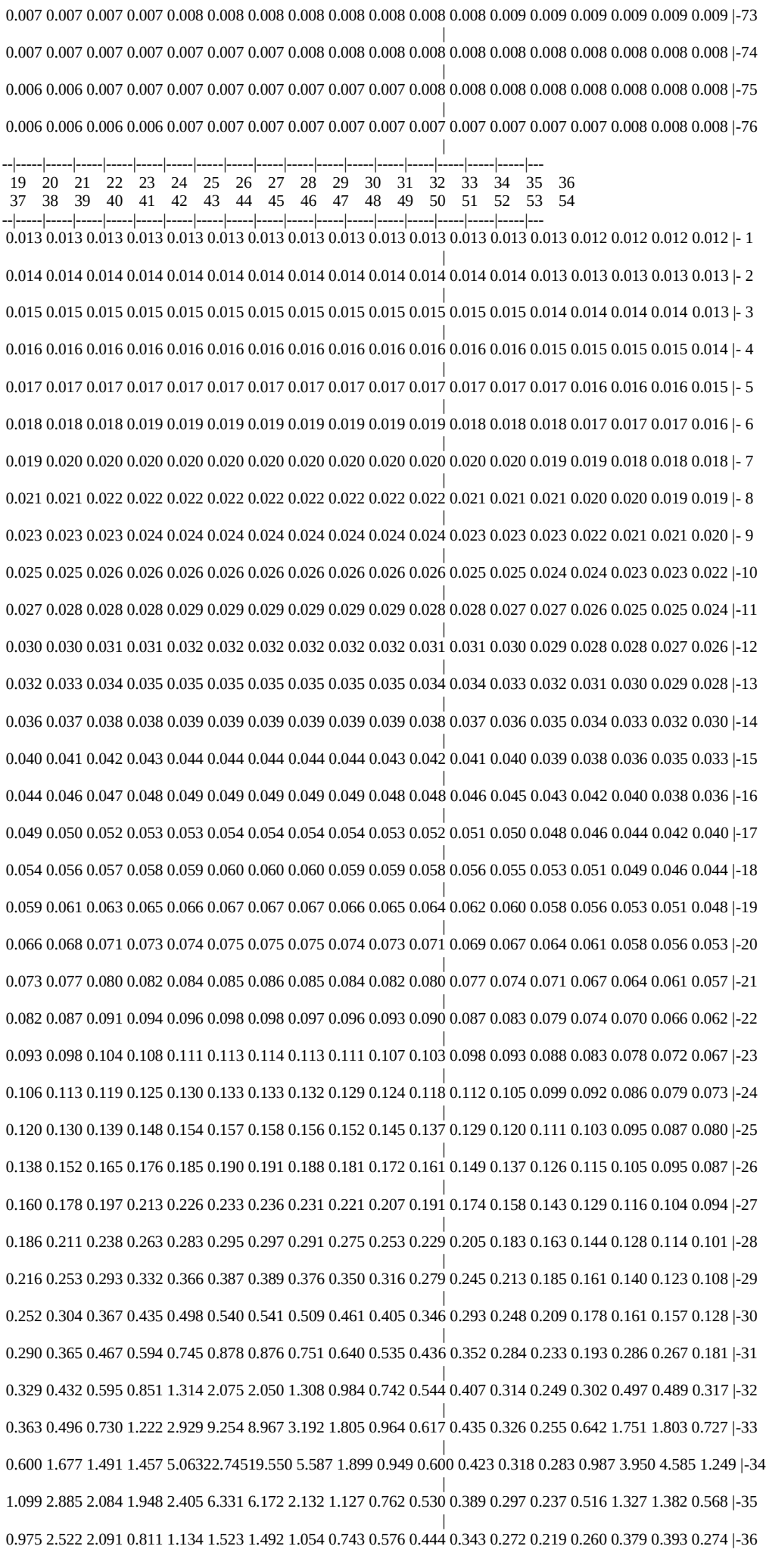

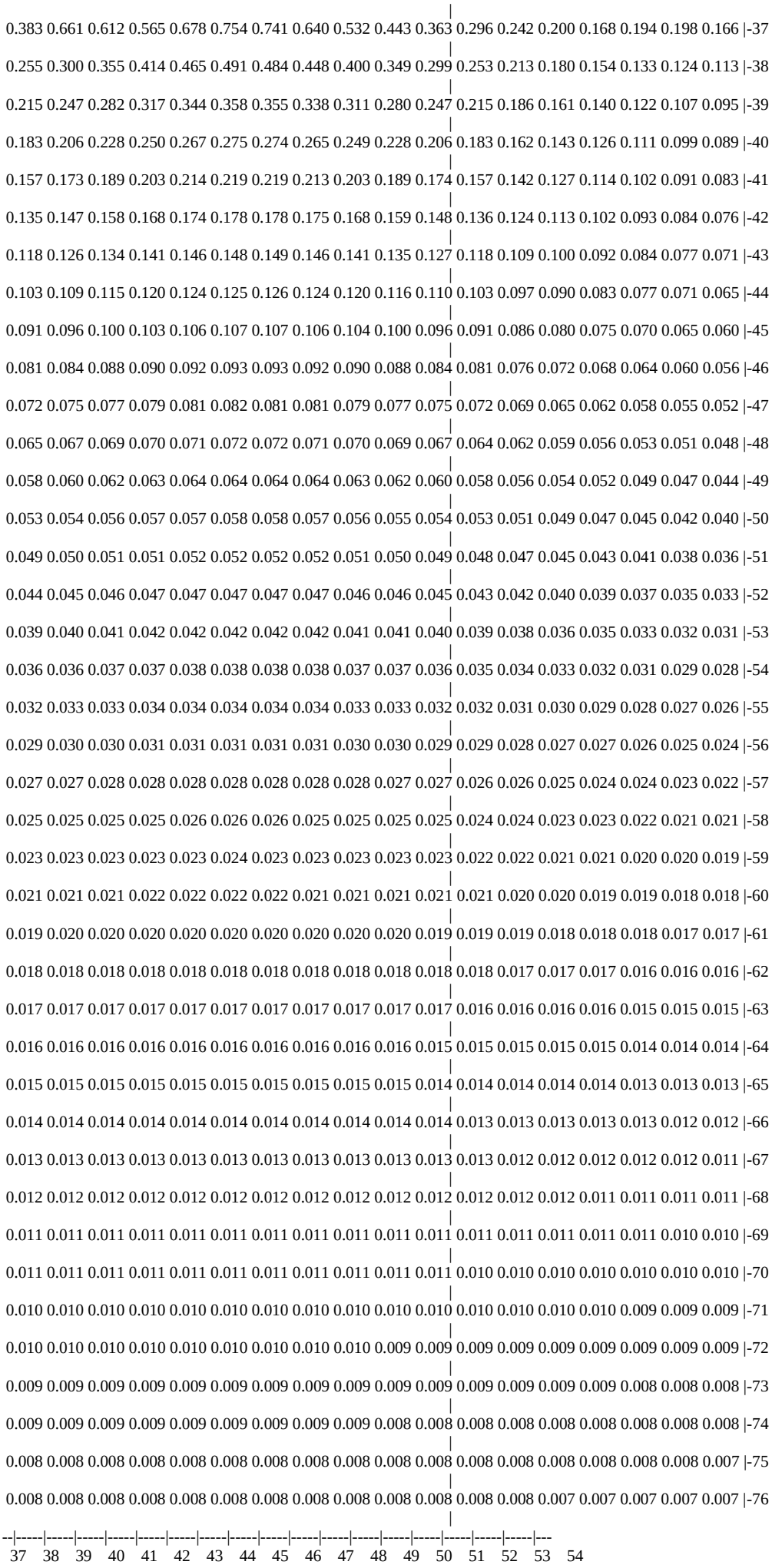
0.383 0.661 0.612 0.565 0.678 0.754 0.741 0.640 0.532 0.443 0.363 0.296 0.242 0.200 0.168 0.194 0.198 0.166 -37
0.255 0.300 0.355 0.414 0.465 0.491 0.484 0.448 0.400 0.349 0.299 0.253 0.213 0.180 0.154 0.133 0.124 0.113 -38
0.215 0.247 0.282 0.317 0.344 0.358 0.355 0.338 0.311 0.280 0.247 0.215 0.186 0.161 0.140 0.122 0.107 0.095 -39
0.183 0.206 0.228 0.250 0.267 0.275 0.274 0.265 0.249 0.228 0.206 0.183 0.162 0.143 0.126 0.111 0.099 0.089 -40
0.157 0.173 0.189 0.203 0.214 0.219 0.219 0.213 0.203 0.189 0.174 0.157 0.142 0.127 0.114 0.102 0.091 0.083 -41
0.135 0.147 0.158 0.168 0.174 0.178 0.178 0.175 0.168 0.159 0.148 0.136 0.124 0.113 0.102 0.093 0.084 0.076 -42
0.118 0.126 0.134 0.141 0.146 0.148 0.149 0.146 0.141 0.135 0.127 0.118 0.109 0.100 0.092 0.084 0.077 0.071 -43
0.103 0.109 0.115 0.120 0.124 0.125 0.126 0.124 0.120 0.116 0.110 0.103 0.097 0.090 0.083 0.077 0.071 0.065 -44
0.091 0.096 0.100 0.103 0.106 0.107 0.107 0.106 0.104 0.100 0.096 0.091 0.086 0.080 0.075 0.070 0.065 0.060 -45
0.081 0.084 0.088 0.090 0.092 0.093 0.093 0.092 0.090 0.088 0.084 0.081 0.076 0.072 0.068 0.064 0.060 0.056 -46
0.072 0.075 0.077 0.079 0.081 0.082 0.081 0.081 0.079 0.077 0.075 0.072 0.069 0.065 0.062 0.058 0.055 0.052 -47
0.065 0.067 0.069 0.070 0.071 0.072 0.072 0.071 0.070 0.069 0.067 0.064 0.062 0.059 0.056 0.053 0.051 0.048 -48
0.058 0.060 0.062 0.063 0.064 0.064 0.064 0.064 0.063 0.062 0.060 0.058 0.056 0.054 0.052 0.049 0.047 0.044 -49
0.053 0.054 0.056 0.057 0.057 0.058 0.058 0.057 0.056 0.055 0.054 0.053 0.051 0.049 0.047 0.045 0.042 0.040 -50
0.049 0.050 0.051 0.051 0.052 0.052 0.052 0.052 0.051 0.050 0.049 0.048 0.047 0.045 0.043 0.041 0.038 0.036 -51
0.044 0.045 0.046 0.047 0.047 0.047 0.047 0.047 0.046 0.046 0.045 0.043 0.042 0.040 0.039 0.037 0.035 0.033 -52
0.039 0.040 0.041 0.042 0.042 0.042 0.042 0.042 0.041 0.041 0.040 0.039 0.038 0.036 0.035 0.033 0.032 0.031 -53
0.036 0.036 0.037 0.037 0.038 0.038 0.038 0.038 0.037 0.037 0.036 0.035 0.034 0.033 0.032 0.031 0.029 0.028 -54
0.032 0.033 0.033 0.034 0.034 0.034 0.034 0.034 0.033 0.033 0.032 0.032 0.031 0.030 0.029 0.028 0.027 0.026 -55
0.029 0.030 0.030 0.031 0.031 0.031 0.031 0.031 0.030 0.030 0.029 0.029 0.028 0.027 0.027 0.026 0.025 0.024 -56
0.027 0.027 0.028 0.028 0.028 0.028 0.028 0.028 0.028 0.027 0.027 0.026 0.026 0.025 0.024 0.024 0.023 0.022 -57
0.025 0.025 0.025 0.025 0.026 0.026 0.026 0.025 0.025 0.025 0.025 0.024 0.024 0.023 0.023 0.022 0.021 0.021 -58
0.023 0.023 0.023 0.023 0.023 0.024 0.023 0.023 0.023 0.023 0.023 0.022 0.022 0.021 0.021 0.020 0.020 0.019 -59
0.021 0.021 0.021 0.022 0.022 0.022 0.022 0.021 0.021 0.021 0.021 0.021 0.020 0.020 0.019 0.019 0.018 0.018 -60
0.019 0.020 0.020 0.020 0.020 0.020 0.020 0.020 0.020 0.020 0.020 0.019 0.019 0.019 0.018 0.018 0.018 0.017 0.017 -61
0.018 0.018 0.018 0.018 0.018 0.018 0.018 0.018 0.018 0.018 0.018 0.018 0.018 0.017 0.017 0.017 0.016 0.016 0.016 -62
0.017 0.017 0.017 0.017 0.017 0.017 0.017 0.017 0.017 0.017 0.017 0.016 0.016 0.016 0.016 0.015 0.015 0.015 -63
0.016 0.016 0.016 0.016 0.016 0.016 0.016 0.016 0.016 0.016 0.015 0.015 0.015 0.015 0.015 0.014 0.014 0.014 -64
0.015 0.015 0.015 0.015 0.015 0.015 0.015 0.015 0.015 0.015 0.014 0.014 0.014 0.014 0.014 0.013 0.013 0.013 -65
0.014 0.014 0.014 0.014 0.014 0.014 0.014 0.014 0.014 0.014 0.014 0.013 0.013 0.013 0.013 0.013 0.012 0.012 -66
0.013 0.013 0.013 0.013 0.013 0.013 0.013 0.013 0.013 0.013 0.013 0.013 0.012 0.012 0.012 0.012 0.012 0.011 -67
0.012 0.012 0.012 0.012 0.012 0.012 0.012 0.012 0.012 0.012 0.012 0.012 0.012 0.012 0.011 0.011 0.011 0.011 -68
0.011 0.011 0.011 0.011 0.011 0.011 0.011 0.011 0.011 0.011 0.011 0.011 0.011 0.011 0.011 0.011 0.010 0.010 -69
0.011 0.011 0.011 0.011 0.011 0.011 0.011 0.011 0.011 0.011 0.011 0.010 0.010 0.010 0.010 0.010 0.010 0.010 -70
0.010 0.010 0.010 0.010 0.010 0.010 0.010 0.010 0.010 0.010 0.010 0.010 0.010 0.010 0.010 0.009 0.009 0.009 -71
0.010 0.010 0.010 0.010 0.010 0.010 0.010 0.010 0.010 0.009 0.009 0.009 0.009 0.009 0.009 0.009 0.009 0.009 -72
0.009 0.009 0.009 0.009 0.009 0.009 0.009 0.009 0.009 0.009 0.009 0.009 0.009 0.009 0.009 0.008 0.008 0.008 -73
0.009 0.009 0.009 0.009 0.009 0.009 0.009 0.009 0.009 0.008 0.008 0.008 0.008 0.008 0.008 0.008 0.008 0.008 -74
0.008 0.008 0.008 0.008 0.008 0.008 0.008 0.008 0.008 0.008 0.008 0.008 0.008 0.008 0.008 0.008 0.008 0.007 -75
0.008 0.008 0.008 0.008 0.008 0.008 0.008 0.008 0.008 0.008 0.008 0.008 0.008 0.007 0.007 0.007 0.007 0.007 -76
37 38 39 40 41 42 43 44 45 46 47 48 49 50 51 52 53 54

55 56 57 58 59 60 61 62 63 64 65 66 67 68 69 70 71 72
0.012 0.011 0.011 0.011 0.011 0.010 0.010 0.010 0.010 0.009 0.009 0.009 0.008 0.008 0.008 0.008 0.008 0.007 |- 1
0.012 0.012 0.012 0.011 0.011 0.011 0.011 0.010 0.010 0.010 0.009 0.009 0.009 0.009 0.008 0.008 0.008 0.008 |- 2
0.013 0.013 0.012 0.012 0.012 0.012 0.011 0.011 0.011 0.010 0.010 0.010 0.009 0.009 0.009 0.008 0.008 0.008 |- 3
0.014 0.014 0.013 0.013 0.013 0.012 0.012 0.011 0.011 0.011 0.010 0.010 0.010 0.009 0.009 0.009 0.008 0.008 |- 4
0.015 0.015 0.014 0.014 0.013 0.013 0.012 0.012 0.012 0.011 0.011 0.011 0.010 0.010 0.009 0.009 0.009 0.009 |- 5
0.016 0.015 0.015 0.015 0.014 0.014 0.013 0.013 0.012 0.012 0.011 0.011 0.011 0.010 0.010 0.010 0.009 0.009 |- 6
0.017 0.017 0.016 0.016 0.015 0.014 0.014 0.013 0.013 0.013 0.012 0.012 0.011 0.011 0.010 0.010 0.010 0.009 |- 7
0.018 0.018 0.017 0.017 0.016 0.015 0.015 0.014 0.014 0.013 0.013 0.012 0.012 0.011 0.011 0.010 0.010 0.010 |- 8
0.020 0.019 0.018 0.018 0.017 0.016 0.016 0.015 0.014 0.014 0.013 0.013 0.012 0.012 0.011 0.011 0.010 0.010 |- 9
0.021 0.020 0.020 0.019 0.018 0.017 0.017 0.016 0.015 0.015 0.014 0.013 0.013 0.012 0.012 0.011 0.011 0.010 |-10
0.023 0.022 0.021 0.020 0.019 0.019 0.018 0.017 0.016 0.015 0.015 0.014 0.013 0.013 0.012 0.012 0.011 0.011 |-11
0.025 0.024 0.023 0.022 0.021 0.020 0.019 0.018 0.017 0.016 0.016 0.015 0.014 0.013 0.013 0.012 0.012 0.011 |-12
0.027 0.026 0.024 0.023 0.022 0.021 0.020 0.019 0.018 0.017 0.016 0.016 0.015 0.014 0.013 0.013 0.012 0.012 |-13
0.029 0.028 0.026 0.025 0.024 0.023 0.021 0.020 0.019 0.018 0.017 0.016 0.016 0.015 0.014 0.013 0.013 0.012 |-14
0.032 0.030 0.028 0.027 0.025 0.024 0.023 0.022 0.020 0.019 0.018 0.017 0.016 0.015 0.015 0.014 0.013 0.013 |-15
0.034 0.033 0.031 0.029 0.027 0.026 0.024 0.023 0.022 0.020 0.019 0.018 0.017 0.016 0.015 0.015 0.014 0.013 |-16
0.038 0.035 0.033 0.031 0.029 0.028 0.026 0.024 0.023 0.021 0.020 0.019 0.018 0.017 0.016 0.015 0.015 0.014 |-17
0.041 0.039 0.036 0.034 0.032 0.030 0.028 0.026 0.024 0.023 0.021 0.020 0.019 0.018 0.017 0.016 0.015 0.014 |-18
0.045 0.042 0.039 0.036 0.034 0.032 0.029 0.027 0.025 0.024 0.022 0.021 0.020 0.018 0.018 0.017 0.016 0.015 |-19
0.049 0.046 0.043 0.039 0.037 0.034 0.031 0.029 0.027 0.025 0.023 0.022 0.021 0.019 0.018 0.017 0.017 0.016 |-20
0.054 0.050 0.046 0.043 0.039 0.036 0.033 0.031 0.028 0.026 0.025 0.023 0.022 0.020 0.019 0.018 0.017 0.016 |-21
0.058 0.054 0.050 0.046 0.042 0.039 0.035 0.032 0.030 0.028 0.026 0.024 0.023 0.021 0.020 0.019 0.018 0.017 |-22
0.063 0.058 0.054 0.050 0.045 0.041 0.037 0.034 0.032 0.029 0.027 0.025 0.024 0.022 0.021 0.020 0.019 0.018 |-23
0.068 0.062 0.058 0.053 0.048 0.044 0.040 0.036 0.033 0.031 0.028 0.026 0.025 0.024 0.022 0.021 0.020 0.019 |-24
0.073 0.067 0.061 0.056 0.051 0.046 0.042 0.038 0.035 0.032 0.030 0.028 0.026 0.025 0.024 0.022 0.021 0.020 |-25
0.079 0.072 0.065 0.059 0.054 0.049 0.044 0.040 0.036 0.034 0.031 0.030 0.028 0.026 0.025 0.024 0.022 0.021 |-26
0.084 0.076 0.069 0.062 0.056 0.051 0.046 0.042 0.038 0.036 0.033 0.032 0.030 0.028 0.027 0.025 0.024 0.022 |-27
0.090 0.080 0.072 0.065 0.059 0.053 0.048 0.044 0.041 0.038 0.036 0.034 0.032 0.030 0.028 0.027 0.025 0.023 |-28
0.095 0.085 0.075 0.067 0.061 0.056 0.051 0.048 0.045 0.042 0.040 0.037 0.035 0.032 0.030 0.028 0.026 0.024 |-29
0.102 0.088 0.078 0.070 0.064 0.060 0.057 0.053 0.050 0.047 0.043 0.040 0.037 0.034 0.032 0.029 0.027 0.025 |-30
0.135 0.101 0.083 0.077 0.072 0.069 0.066 0.061 0.057 0.052 0.047 0.043 0.039 0.036 0.033 0.030 0.028 0.026 |-31
0.193 0.126 0.099 0.094 0.091 0.085 0.078 0.070 0.062 0.056 0.050 0.045 0.041 0.037 0.034 0.031 0.029 0.026 |-32
0.273 0.177 0.151 0.131 0.113 0.098 0.086 0.075 0.066 0.058 0.052 0.047 0.042 0.038 0.035 0.032 0.029 0.026 |-33
0.399 0.246 0.181 0.144 0.119 0.101 0.087 0.076 0.066 0.058 0.052 0.046 0.042 0.038 0.034 0.031 0.029 0.026 |-34
0.250 0.151 0.123 0.112 0.100 0.090 0.080 0.071 0.063 0.056 0.050 0.045 0.041 0.037 0.034 0.031 0.028 0.026 |-35
0.178 0.121 0.088 0.073 0.072 0.071 0.067 0.062 0.057 0.052 0.047 0.043 0.039 0.036 0.033 0.030 0.028 0.025 |-36
0.128 0.097 0.075 0.067 0.062 0.058 0.056 0.053 0.050 0.046 0.043 0.040 0.037 0.034 0.031 0.029 0.027 0.025 |-37
0.095 0.080 0.072 0.065 0.059 0.054 0.050 0.046 0.044 0.041 0.039 0.036 0.034 0.032 0.030 0.028 0.026 0.024 |-38
0.085 0.076 0.069 0.062 0.057 0.052 0.047 0.043 0.040 0.037 0.035 0.033 0.031 0.030 0.028 0.026 0.024 0.023 |-39
0.080 0.072 0.065 0.059 0.054 0.050 0.045 0.041 0.037 0.035 0.032 0.031 0.029 0.028 0.026 0.025 0.023 0.022 |-40
0.075 0.068 0.062 0.057 0.052 0.047 0.043 0.039 0.035 0.033 0.030 0.029 0.027 0.026 0.024 0.023 0.022 0.021 |-41

0.070	0.064	0.059	0.054	0.049	0.045	0.040	0.037	0.034	0.031	0.029	0.027	0.026	0.024	0.023	0.022	0.021	0.019	-42
0.065	0.060	0.055	0.051	0.047	0.042	0.039	0.035	0.032	0.030	0.028	0.026	0.024	0.023	0.022	0.021	0.020	0.019	-43
0.061	0.056	0.052	0.048	0.044	0.040	0.036	0.033	0.031	0.028	0.026	0.025	0.023	0.022	0.021	0.020	0.019	0.018	-44
0.056	0.052	0.049	0.045	0.041	0.038	0.034	0.032	0.029	0.027	0.025	0.023	0.022	0.021	0.020	0.019	0.018	0.017	-45
0.052	0.049	0.045	0.042	0.038	0.035	0.033	0.030	0.028	0.026	0.024	0.022	0.021	0.020	0.019	0.018	0.017	0.016	-46
0.049	0.045	0.042	0.039	0.036	0.033	0.031	0.028	0.026	0.025	0.023	0.021	0.020	0.019	0.018	0.017	0.016	0.015	-47
0.045	0.042	0.039	0.036	0.033	0.031	0.029	0.027	0.025	0.023	0.022	0.020	0.019	0.018	0.017	0.016	0.015	0.015	-48
0.041	0.038	0.036	0.033	0.031	0.029	0.027	0.025	0.024	0.022	0.021	0.020	0.018	0.017	0.016	0.016	0.015	0.014	-49
0.037	0.035	0.033	0.031	0.029	0.027	0.025	0.024	0.022	0.021	0.020	0.019	0.018	0.017	0.016	0.015	0.014	0.014	-50
0.034	0.032	0.031	0.029	0.027	0.025	0.024	0.023	0.021	0.020	0.019	0.018	0.017	0.016	0.015	0.014	0.014	0.013	-51
0.032	0.030	0.028	0.027	0.025	0.024	0.023	0.021	0.020	0.019	0.018	0.017	0.016	0.015	0.014	0.014	0.013	0.013	-52
0.029	0.028	0.026	0.025	0.024	0.022	0.021	0.020	0.019	0.018	0.017	0.016	0.015	0.015	0.014	0.013	0.013	0.012	-53
0.027	0.026	0.024	0.023	0.022	0.021	0.020	0.019	0.018	0.017	0.016	0.015	0.015	0.014	0.013	0.013	0.012	0.012	-54
0.025	0.024	0.023	0.022	0.021	0.020	0.019	0.018	0.017	0.016	0.015	0.015	0.014	0.013	0.013	0.012	0.012	0.011	-55
0.023	0.022	0.021	0.020	0.019	0.018	0.018	0.017	0.016	0.015	0.015	0.014	0.013	0.013	0.012	0.012	0.011	0.011	-56
0.021	0.021	0.020	0.019	0.018	0.017	0.017	0.016	0.015	0.015	0.014	0.013	0.013	0.012	0.012	0.011	0.011	0.010	-57
0.020	0.019	0.018	0.018	0.017	0.016	0.016	0.015	0.014	0.014	0.013	0.013	0.012	0.012	0.011	0.011	0.010	0.010	-58
0.019	0.018	0.017	0.017	0.016	0.015	0.015	0.014	0.014	0.013	0.013	0.012	0.012	0.011	0.011	0.010	0.010	0.010	-59
0.017	0.017	0.016	0.016	0.015	0.015	0.014	0.014	0.013	0.012	0.012	0.012	0.011	0.011	0.010	0.010	0.010	0.009	-60
0.016	0.016	0.015	0.015	0.014	0.014	0.013	0.013	0.012	0.012	0.011	0.011	0.011	0.010	0.010	0.009	0.009	0.009	-61
0.015	0.015	0.014	0.014	0.013	0.013	0.013	0.012	0.012	0.011	0.011	0.011	0.010	0.010	0.009	0.009	0.009	0.009	-62
0.014	0.014	0.013	0.013	0.013	0.012	0.012	0.012	0.011	0.011	0.010	0.010	0.010	0.009	0.009	0.009	0.008	0.008	-63
0.013	0.013	0.013	0.012	0.012	0.012	0.011	0.011	0.011	0.010	0.010	0.010	0.009	0.009	0.009	0.008	0.008	0.008	-64
0.013	0.012	0.012	0.012	0.011	0.011	0.011	0.010	0.010	0.010	0.009	0.009	0.009	0.009	0.008	0.008	0.008	0.008	-65
0.012	0.012	0.011	0.011	0.011	0.010	0.010	0.010	0.010	0.009	0.009	0.009	0.009	0.008	0.008	0.008	0.008	0.007	-66
0.011	0.011	0.011	0.010	0.010	0.010	0.010	0.009	0.009	0.009	0.009	0.008	0.008	0.008	0.008	0.007	0.007	0.007	-67
0.011	0.010	0.010	0.010	0.010	0.009	0.009	0.009	0.009	0.008	0.008	0.008	0.008	0.008	0.007	0.007	0.007	0.007	-68
0.010	0.010	0.010	0.009	0.009	0.009	0.009	0.009	0.008	0.008	0.008	0.008	0.008	0.007	0.007	0.007	0.007	0.007	-69
0.009	0.009	0.009	0.009	0.009	0.009	0.008	0.008	0.008	0.008	0.008	0.007	0.007	0.007	0.007	0.007	0.006	0.006	-70
0.009	0.009	0.009	0.009	0.008	0.008	0.008	0.008	0.008	0.007	0.007	0.007	0.007	0.007	0.007	0.006	0.006	0.006	-71
0.009	0.008	0.008	0.008	0.008	0.008	0.008	0.007	0.007	0.007	0.007	0.007	0.007	0.006	0.006	0.006	0.006	0.006	-72
0.008	0.008	0.008	0.008	0.008	0.007	0.007	0.007	0.007	0.007	0.007	0.007	0.006	0.006	0.006	0.006	0.006	0.006	-73
0.008	0.008	0.007	0.007	0.007	0.007	0.007	0.007	0.007	0.007	0.006	0.006	0.006	0.006	0.006	0.006	0.006	0.005	-74
0.007	0.007	0.007	0.007	0.007	0.007	0.007	0.007	0.006	0.006	0.006	0.006	0.006	0.006	0.006	0.006	0.005	0.005	-75
0.007	0.007	0.007	0.007	0.007	0.006	0.006	0.006	0.006	0.006	0.006	0.006	0.006	0.006	0.005	0.005	0.005	0.005	-76
55	56	57	58	59	60	61	62	63	64	65	66	67	68	69	70	71	72	

73	74	75	76	
0.007	0.007	0.007	0.007	- 1
0.007	0.007	0.007	0.007	- 2
0.008	0.007	0.007	0.007	- 3
0.008	0.008	0.007	0.007	- 4

0.008 0.008 0.008 0.008 |- 5
|
0.009 0.008 0.008 0.008 |- 6
|
0.009 0.009 0.008 0.008 |- 7
|
0.009 0.009 0.009 0.008 |- 8
|
0.010 0.009 0.009 0.009 |- 9
|
0.010 0.010 0.009 0.009 |-10
|
0.010 0.010 0.010 0.009 |-11
|
0.011 0.010 0.010 0.010 |-12
|
0.011 0.011 0.010 0.010 |-13
|
0.012 0.011 0.011 0.010 |-14
|
0.012 0.012 0.011 0.011 |-15
|
0.013 0.012 0.012 0.011 |-16
|
0.013 0.013 0.012 0.012 |-17
|
0.014 0.013 0.013 0.012 |-18
|
0.014 0.014 0.013 0.013 |-19
|
0.015 0.014 0.014 0.013 |-20
|
0.016 0.015 0.014 0.014 |-21
|
0.016 0.016 0.015 0.014 |-22
|
0.017 0.016 0.015 0.015 |-23
|
0.018 0.017 0.016 0.015 |-24
|
0.019 0.018 0.017 0.016 |-25
|
0.020 0.019 0.017 0.016 |-26
|
0.021 0.019 0.018 0.017 |-27
|
0.021 0.020 0.019 0.017 |-28
|
0.022 0.021 0.019 0.018 |-29
|
0.023 0.021 0.020 0.018 |-30
|
0.024 0.022 0.020 0.018 |-31
|
0.024 0.022 0.020 0.019 |-32
|
0.024 0.022 0.020 0.019 |-33
|
0.024 0.022 0.020 0.019 |-34
|
0.024 0.022 0.020 0.019 |-35
|
0.023 0.021 0.020 0.018 |-36
|
0.023 0.021 0.019 0.018 |-37
|
0.022 0.020 0.019 0.018 |-38
|
0.021 0.020 0.018 0.017 |-39
|
0.020 0.019 0.018 0.017 |-40
|
0.019 0.018 0.017 0.016 |-41
|
0.018 0.017 0.016 0.015 |-42
|
0.018 0.017 0.016 0.015 |-43
|
0.017 0.016 0.015 0.014 |-44
|
0.016 0.015 0.015 0.014 |-45
|
0.015 0.015 0.014 0.013 |-46

```
                    |
  0.015 0.014 0.013 0.013 |-47
                    |
  0.014 0.013 0.013 0.012 |-48
                    |
  0.014 0.013 0.012 0.012 |-49
                    |
  0.013 0.012 0.012 0.011 |-50
                    |
  0.012 0.012 0.011 0.011 |-51
                    |
  0.012 0.012 0.011 0.011 |-52
                    |
  0.012 0.011 0.011 0.010 |-53
                    |
  0.011 0.011 0.010 0.010 |-54
                    |
  0.011 0.010 0.010 0.010 |-55
                    |
  0.010 0.010 0.010 0.009 |-56
                    |
  0.010 0.010 0.009 0.009 |-57
                    |
  0.010 0.009 0.009 0.009 |-58
                    |
  0.009 0.009 0.009 0.008 |-59
                    |
  0.009 0.009 0.008 0.008 |-60
                    |
  0.009 0.008 0.008 0.008 |-61
                    |
  0.008 0.008 0.008 0.007 |-62
                    |
  0.008 0.008 0.007 0.007 |-63
                    |
  0.008 0.007 0.007 0.007 |-64
                    |
  0.007 0.007 0.007 0.007 |-65
                    |
  0.007 0.007 0.007 0.007 |-66
                    |
  0.007 0.007 0.006 0.006 |-67
                    |
  0.007 0.006 0.006 0.006 |-68
                    |
  0.006 0.006 0.006 0.006 |-69
                    |
  0.006 0.006 0.006 0.006 |-70
                    |
  0.006 0.006 0.006 0.005 |-71
                    |
  0.006 0.006 0.005 0.005 |-72
                    |
  0.006 0.005 0.005 0.005 |-73
                    |
  0.005 0.005 0.005 0.005 |-74
                    |
  0.005 0.005 0.005 0.005 |-75
                    |
  0.005 0.005 0.005 0.005 |-76
                    |
 --|-----|-----|-----|---
   73    74    75    76
```

В целом по расчетному прямоугольнику:
Максимальная концентрация ---------> См = 22.7452908 долей ПДКмр
= 11.3726454 мг/м3
Достигается в точке с координатами: Хм = 8200.0 м
(X-столбец 42, Y-строка 34) Yм = 8400.0 м
При опасном направлении ветра : 73 град.
и "опасной" скорости ветра : 8.15 м/с

8. Результаты расчета по жилой застройке.
ПК ЭРА v3.0. Модель: МРК-2014
Город :012 Шетский район.
Объект :0001 Месторождение "Шойынтас" ТОО "Металлтерминалсервис".
Вар.расч. :1 Расч.год: 2024 (СП) Расчет проводился 09.02.2023 15:35
Примесь :2909 - Пыль неорганическая, содержащая двуокись кремния в %: менее 20 (доломит, пыль цементного производства - известняк, мел, огарки, сырьевая смесь, пыль вращающихся печей, боксит) (495*)
ПДКм.р для примеси 2909 = 0.5 мг/м3

Расчет проводился по всем жилым зонам внутри расч. прямоугольника 001
Всего просчитано точек: 91
Фоновая концентрация не задана
Направление ветра: автоматический поиск опасного направления от 0 до 360 град.
Скорость ветра: автоматический поиск опасной скорости от 0.5 до 9.0(Uмр) м/с

___________Расшифровка_обозначений____________
| Qc - суммарная концентрация [доли ПДК] |
| Cc - суммарная концентрация [мг/м.куб] |
| Фоп- опасное направл. ветра [угл. град.] |
| Uоп- опасная скорость ветра [м/с] |
| Ви - вклад ИСТОЧНИКА в Qc [доли ПДК] |
| Ки - код источника для верхней строки Ви |
|~~~~~~~~ ~~~~~~~~~~~|
~~~~~~

y=	7614:	7657:	7807:	7857:	8000:	8057:	8193:	8257:	8386:	8457:	8579:	8657:	8772:	8857:	8965:
x=	9:	9:	9:	9:	9:	9:	9:	9:	9:	9:	9:	9:	9:	9:	9:
Qc :	0.010:	0.010:	0.010:	0.010:	0.010:	0.010:	0.010:	0.010:	0.010:	0.010:	0.010:	0.010:	0.010:	0.010:	0.010:
Cc :	0.005:	0.005:	0.005:	0.005:	0.005:	0.005:	0.005:	0.005:	0.005:	0.005:	0.005:	0.005:	0.005:	0.005:	0.005:

y=	9057:	9158:	9257:	9351:	9457:	9544:	9657:	9737:	9713:	7496:	9657:	9642:	7476:	7657:	7857:
x=	9:	9:	9:	9:	9:	9:	9:	9:	24:	72:	149:	182:	197:	209:	209:
Qc :	0.009:	0.009:	0.009:	0.009:	0.009:	0.009:	0.009:	0.009:	0.009:	0.010:	0.010:	0.010:	0.010:	0.010:	0.010:
Cc :	0.005:	0.005:	0.005:	0.005:	0.005:	0.005:	0.005:	0.005:	0.005:	0.005:	0.005:	0.005:	0.005:	0.005:	0.005:

y=	8057:	8257:	8457:	8657:	8857:	9057:	9257:	9457:	7457:	9572:	7609:	7657:	7857:	8057:	8257:
x=	209:	209:	209:	209:	209:	209:	209:	209:	323:	339:	397:	409:	409:	409:	409:
Qc :	0.010:	0.010:	0.010:	0.010:	0.010:	0.010:	0.010:	0.010:	0.010:	0.010:	0.011:	0.011:	0.011:	0.011:	0.011:
Cc :	0.005:	0.005:	0.005:	0.005:	0.005:	0.005:	0.005:	0.005:	0.005:	0.005:	0.005:	0.005:	0.005:	0.005:	0.005:

y=	8457:	8657:	8857:	9057:	9257:	9457:	7657:	7761:	9540:	7857:	7913:	8050:	8057:	9509:	8257:
x=	409:	409:	409:	409:	409:	409:	420:	470:	473:	516:	543:	594:	597:	606:	609:
Qc :	0.011:	0.011:	0.011:	0.011:	0.010:	0.010:	0.011:	0.011:	0.010:	0.011:	0.011:	0.011:	0.011:	0.011:	0.011:
Cc :	0.005:	0.005:	0.005:	0.005:	0.005:	0.005:	0.005:	0.005:	0.005:	0.006:	0.006:	0.006:	0.006:	0.005:	0.006:

y=	8457:	8657:	8857:	9057:	9257:	9457:	8188:	8257:	9477:	8353:	9457:	8457:	8657:	8857:	9057:
x=	609:	609:	609:	609:	609:	609:	645:	686:	740:	744:	784:	806:	809:	809:	809:
Qc :	0.011:	0.011:	0.011:	0.011:	0.011:	0.011:	0.012:	0.012:	0.011:	0.012:	0.012:	0.012:	0.012:	0.012:	0.012:
Cc :	0.006:	0.006:	0.006:	0.006:	0.006:	0.005:	0.006:	0.006:	0.006:	0.006:	0.006:	0.006:	0.006:	0.006:	0.006:

y=	9257:	8518:	9422:	8657:	8660:	8801:	8857:	9367:	8943:	9057:	9257:	9057:	9285:	9072:	9257:
x=	809:	842:	858:	891:	892:	942:	961:	976:	991:	1009:	1009:	1081:	1086:	1094:	1123:
Qc :	0.012:	0.012:	0.012:	0.012:	0.012:	0.013:	0.013:	0.012:	0.013:	0.013:	0.013:	0.013:	0.013:	0.013:	0.013:
Cc :	0.006:	0.006:	0.006:	0.006:	0.006:	0.006:	0.006:	0.006:	0.006:	0.006:	0.006:	0.006:	0.006:	0.006:	0.006:

y=	9202:
x=	1196:
Qc :	0.013:
Cc :	0.007:

Результаты расчета в точке максимума ПК ЭРА v3.0. Модель: МРК-2014
Координаты точки : X= 1196.0 м, Y= 9202.0 м
~~~~~~

Максимальная суммарная концентрация | Cs=   0.0132951 доли ПДКмр|
| 0.0066475 мг/м3 |
~~~~~~~~~~~~~~~~~~~~~~~~~~~~~~~~

Достигается при опасном направлении   97 град.
и скорости ветра 9.00 м/с

Всего источников: 10. В таблице заказано вкладчиков не более чем с 95% вклада

ВКЛАДЫ_ИСТОЧНИКОВ

Ном.	Код <Об-П>-<Ис>	Тип	Выброс M-(Mq)	Вклад -С[доли ПДК]	Вклад в%	Сум. %	Коэф.влияния b=C/M
1	000101 6003	П1	2.1470	0.006706	50.4	50.4	0.003123198
2	000101 6002	П1	0.6283	0.002372	17.8	68.3	0.003774703
3	000101 6009	П1	0.5518	0.001620	12.2	80.5	0.002935596
4	000101 6014	П1	0.5558	0.000919	6.9	87.4	0.001653397
5	000101 6010	П1	0.1767	0.000523	3.9	91.3	0.002959081
6	000101 6012	П1	0.1382	0.000415	3.1	94.4	0.003005946
7	000101 6001	П1	0.1032	0.000361	2.7	97.1	0.003501091
			В сумме =	0.012916	97.1		
			Суммарный вклад остальных =	0.000380	2.9		

~~~~~~

3. Исходные параметры источников.
ПК ЭРА v3.0. Модель: МРК-2014
Город   :012 Шетский район.
Объект   :0001 Месторождение "Шойынтас" ТОО "Металлтерминалсервис".
Вар.расч. :1   Расч.год: 2024 (СП)   Расчет проводился 09.02.2023 15:35
Группа суммации :6007=0301 Азота (IV) диоксид (Азота диоксид) (4)
0330 Сера диоксид (Ангидрид сернистый, Сернистый газ, Сера (IV) оксид)
(516)

Коэффициент рельефа (КР): индивидуальный с источников
Коэффициент оседания (F): индивидуальный с источников

Код <Об~П>~<Ис>	Тип	H ~м~	D ~м~	Wo ~м/с~	V1 ~м3/с~	T градС	X1 ~м~	Y1 ~м~	X2 ~м~	Y2 ~м~	Alf гр.	F	КР	Ди	Выброс ~г/с~
--------- Примесь 0301--------															
000101 6007	П1	2.0				0.0	7976	8332	12	12	0	1.0	1.000	0	0.0027000
000101 6008	П1	2.0				0.0	8022	8292	12	9	0	1.0	1.000	0	0.0744200
000101 6025	П1	2.0				0.0	7483	8162	1	1	0	1.0	1.000	0	0.4610000
000101 6026	П1	2.0				0.0	10149	8443	1	1	0	1.0	1.000	0	0.1050000
--------- Примесь 0330--------															
000101 6025	П1	2.0				0.0	7483	8162	1	1	0	1.0	1.000	0	0.9220000
000101 6026	П1	2.0				0.0	10149	8443	1	1	0	1.0	1.000	0	0.2100000

4. Расчетные параметры См,Uм,Хм
ПК ЭРА v3.0. Модель: МРК-2014
Город   :012 Шетский район.
Объект   :0001 Месторождение "Шойынтас" ТОО "Металлтерминалсервис".
Вар.расч. :1   Расч.год: 2024 (СП)   Расчет проводился 09.02.2023 15:35
Сезон   :ЛЕТО (температура воздуха 20.4 град.С)
Группа суммации :6007=0301 Азота (IV) диоксид (Азота диоксид) (4)
0330 Сера диоксид (Ангидрид сернистый, Сернистый газ, Сера (IV) оксид)
(516)

- Для групп суммации выброс Mq = M1/ПДК1 +...+ Mn/ПДКn, а суммарная концентрация См = См1/ПДК1 +...+ Смn/ПДКn
- Для линейных и площадных источников выброс является суммарным по всей площади, а Cm - концентрация одиночного источника, расположенного в центре симметрии, с суммарным М

Источники				Их расчетные параметры		
Номер п/п	Код <об-п>-<ис>	Mq	Тип	Cm [доли ПДК]	Um [м/с]	Xm [м]
1	000101 6007	0.013500	П1	0.482173	0.50	11.4
2	000101 6008	0.372100	П1	13.290117	0.50	11.4
3	000101 6025	4.149000	П1	148.187836	0.50	11.4
4	000101 6026	0.945000	П1	33.752110	0.50	11.4

Суммарный Mq =   5.479600 (сумма Mq/ПДК по всем примесям)
Сумма См по всем источникам =   195.712234 долей ПДК

Средневзвешенная опасная скорость ветра =   0.50 м/с

5. Управляющие параметры расчета
ПК ЭРА v3.0. Модель: МРК-2014
Город   :012 Шетский район.
Объект   :0001 Месторождение "Шойынтас" ТОО "Металлтерминалсервис".
Вар.расч. :1   Расч.год: 2024 (СП)   Расчет проводился 09.02.2023 15:35
Сезон   :ЛЕТО (температура воздуха 20.4 град.С)
Группа суммации :6007=0301 Азота (IV) диоксид (Азота диоксид) (4)

0330 Сера диоксид (Ангидрид сернистый, Сернистый газ, Сера (IV) оксид)
(516)

Фоновая концентрация не задана

Расчет по прямоугольнику 001 : 15000x15000 с шагом 200
Расчет по территории жилой застройки. Покрытие РП 001
Направление ветра: автоматический поиск опасного направления от 0 до 360 град.
Скорость ветра: автоматический поиск опасной скорости от 0.5 до 9.0(Uмр) м/с
Средневзвешенная опасная скорость ветра Uсв= 0.5 м/с

6. Результаты расчета в виде таблицы.
ПК ЭРА v3.0. Модель: МРК-2014
Город :012 Шетский район.
Объект :0001 Месторождение "Шойынтас" ТОО "Металлтерминалсервис".
Вар.расч. :1 Расч.год: 2024 (СП) Расчет проводился 09.02.2023 15:35
Группа суммации :6007=0301 Азота (IV) диоксид (Азота диоксид) (4)
0330 Сера диоксид (Ангидрид сернистый, Сернистый газ, Сера (IV) оксид)
(516)

Расчет проводился на прямоугольнике 1
с параметрами: координаты центра X= 7500, Y= 7500
размеры: длина(по X)= 15000, ширина(по Y)= 15000, шаг сетки= 200
Фоновая концентрация не задана
Направление ветра: автоматический поиск опасного направления от 0 до 360 град.
Скорость ветра: автоматический поиск опасной скорости от 0.5 до 9.0(Uмр) м/с

Расшифровка_обозначений
| Qc - суммарная концентрация [доли ПДК] |
| Фоп- опасное направл. ветра [угл. град.] |
| Uоп- опасная скорость ветра [м/с] |
| Ви - вклад ИСТОЧНИКА в Qc [доли ПДК] |
| Ки - код источника для верхней строки Ви |
| -При расчете по группе суммации концентр. в мг/м3 не печатается |
| -Если в строке Cmax=< 0.05 ПДК, то Фоп,Uоп,Ви,Ки не печатаются |

y= 15000 : Y-строка 1 Cmax= 0.045 долей ПДК (x= 7400.0; напр.ветра=179)

x=	0 :	200:	400:	600:	800:	1000:	1200:	1400:	1600:	1800:	2000:	2200:	2400:	2600:	2800:	3000:
Qc :	0.021:	0.021:	0.022:	0.023:	0.023:	0.024:	0.025:	0.026:	0.026:	0.027:	0.028:	0.029:	0.030:	0.031:	0.032:	0.033:

x=	3200:	3400:	3600:	3800:	4000:	4200:	4400:	4600:	4800:	5000:	5200:	5400:	5600:	5800:	6000:	6200:
Qc :	0.034:	0.035:	0.036:	0.037:	0.038:	0.039:	0.040:	0.041:	0.042:	0.042:	0.043:	0.043:	0.043:	0.044:	0.044:	0.044:

x=	6400:	6600:	6800:	7000:	7200:	7400:	7600:	7800:	8000:	8200:	8400:	8600:	8800:	9000:	9200:	9400:
Qc :	0.045:	0.045:	0.045:	0.045:	0.045:	0.045:	0.045:	0.045:	0.045:	0.045:	0.045:	0.045:	0.045:	0.044:	0.044:	0.044:

x=	9600:	9800:	10000:	10200:	10400:	10600:	10800:	11000:	11200:	11400:	11600:	11800:	12000:	12200:	12400:	12600:
Qc :	0.043:	0.043:	0.043:	0.042:	0.041:	0.040:	0.039:	0.038:	0.037:	0.036:	0.035:	0.034:	0.033:	0.032:	0.031:	0.030:

x=	12800:	13000:	13200:	13400:	13600:	13800:	14000:	14200:	14400:	14600:	14800:	15000:
Qc :	0.029:	0.028:	0.028:	0.027:	0.026:	0.025:	0.025:	0.024:	0.023:	0.022:	0.022:	0.021:

y= 14800 : Y-строка 2 Cmax= 0.047 долей ПДК (x= 7400.0; напр.ветра=179)

x=	0 :	200:	400:	600:	800:	1000:	1200:	1400:	1600:	1800:	2000:	2200:	2400:	2600:	2800:	3000:
Qc :	0.021:	0.022:	0.023:	0.023:	0.024:	0.025:	0.026:	0.027:	0.028:	0.028:	0.029:	0.030:	0.031:	0.032:	0.033:	0.034:

x=	3200:	3400:	3600:	3800:	4000:	4200:	4400:	4600:	4800:	5000:	5200:	5400:	5600:	5800:	6000:	6200:
Qc :	0.036:	0.037:	0.038:	0.039:	0.040:	0.041:	0.042:	0.043:	0.043:	0.043:	0.044:	0.044:	0.045:	0.045:	0.045:	0.046:

```
----|-------------------------------------------------------------------------------------------------------------------
 x=  6400: 6600: 6800: 7000: 7200: 7400: 7600: 7800: 8000: 8200: 8400: 8600: 8800: 9000: 9200: 9400:
----------:------:------:------:------:------:------:------:------:------:------:------:------:------:------:------:
Qc : 0.046: 0.046: 0.046: 0.046: 0.047: 0.047: 0.047: 0.047: 0.047: 0.046: 0.046: 0.046: 0.046: 0.046: 0.045: 0.045:
~~~~~~~~~~~~~~~~~~~~~~~~~~~~~~~~~~~~~~~~~~~~~~~~~~~~~~~~~~~~~~~~~~~~~~~~~~~~~~~~~~~~~~~~~~~~~~~~~~~~~~~~~~~~~~~~~~~~
~~~~~~~~
----|-------------------------------------------------------------------------------------------------------------------
 x=  9600: 9800: 10000: 10200: 10400: 10600: 10800: 11000: 11200: 11400: 11600: 11800: 12000: 12200: 12400: 12600:
----------:------:------:------:------:------:------:------:------:------:------:------:------:------:------:------:
Qc : 0.045: 0.044: 0.044: 0.043: 0.043: 0.042: 0.041: 0.040: 0.039: 0.038: 0.037: 0.036: 0.035: 0.034: 0.033: 0.032:
~~~~~~~~~~~~~~~~~~~~~~~~~~~~~~~~~~~~~~~~~~~~~~~~~~~~~~~~~~~~~~~~~~~~~~~~~~~~~~~~~~~~~~~~~~~~~~~~~~~~~~~~~~~~~~~~~~~~
~~~~~~~~
----|-------------------------------------------------------------------------------------------------------------------
 x=  12800: 13000: 13200: 13400: 13600: 13800: 14000: 14200: 14400: 14600: 14800: 15000:
----------:------:------:------:------:------:------:------:------:------:------:------:
Qc : 0.031: 0.030: 0.029: 0.028: 0.027: 0.026: 0.025: 0.025: 0.024: 0.023: 0.023: 0.022:
~~~~~~~~~~~~~~~~~~~~~~~~~~~~~~~~~~~~~~~~~~~~~~~~~~~~~~~~~~~~~~~~~~~~~~~~~~~~~~~~~~~~~~~~~~~~~~~~~~~~~~~~~~~~~~~~~~~~

____________
 y= 14600 : Y-строка  3  Cmax=  0.048 долей ПДК (x=  7400.0; напр.ветра=179)
----------:-------------------------------------------------------------------------------------------------------------
 x=    0 :  200:  400:  600:  800: 1000: 1200: 1400: 1600: 1800: 2000: 2200: 2400: 2600: 2800: 3000:
----------:------:------:------:------:------:------:------:------:------:------:------:------:------:------:------:
Qc : 0.022: 0.023: 0.023: 0.024: 0.025: 0.026: 0.027: 0.028: 0.029: 0.030: 0.031: 0.032: 0.033: 0.034: 0.035: 0.036:
~~~~~~~~~~~~~~~~~~~~~~~~~~~~~~~~~~~~~~~~~~~~~~~~~~~~~~~~~~~~~~~~~~~~~~~~~~~~~~~~~~~~~~~~~~~~~~~~~~~~~~~~~~~~~~~~~~~~
~~~~~~~~
----|-------------------------------------------------------------------------------------------------------------------
 x=  3200: 3400: 3600: 3800: 4000: 4200: 4400: 4600: 4800: 5000: 5200: 5400: 5600: 5800: 6000: 6200:
----------:------:------:------:------:------:------:------:------:------:------:------:------:------:------:------:
Qc : 0.037: 0.038: 0.040: 0.041: 0.042: 0.043: 0.043: 0.044: 0.044: 0.045: 0.045: 0.046: 0.046: 0.046: 0.047: 0.047:
~~~~~~~~~~~~~~~~~~~~~~~~~~~~~~~~~~~~~~~~~~~~~~~~~~~~~~~~~~~~~~~~~~~~~~~~~~~~~~~~~~~~~~~~~~~~~~~~~~~~~~~~~~~~~~~~~~~~
~~~~~~~~
----|-------------------------------------------------------------------------------------------------------------------
 x=  6400: 6600: 6800: 7000: 7200: 7400: 7600: 7800: 8000: 8200: 8400: 8600: 8800: 9000: 9200: 9400:
----------:------:------:------:------:------:------:------:------:------:------:------:------:------:------:------:
Qc : 0.047: 0.048: 0.048: 0.048: 0.048: 0.048: 0.048: 0.048: 0.048: 0.048: 0.048: 0.048: 0.047: 0.047: 0.047: 0.047: 0.046:
~~~~~~~~~~~~~~~~~~~~~~~~~~~~~~~~~~~~~~~~~~~~~~~~~~~~~~~~~~~~~~~~~~~~~~~~~~~~~~~~~~~~~~~~~~~~~~~~~~~~~~~~~~~~~~~~~~~~
~~~~~~~~
----|-------------------------------------------------------------------------------------------------------------------
 x=  9600: 9800: 10000: 10200: 10400: 10600: 10800: 11000: 11200: 11400: 11600: 11800: 12000: 12200: 12400: 12600:
----------:------:------:------:------:------:------:------:------:------:------:------:------:------:------:------:
Qc : 0.046: 0.045: 0.045: 0.044: 0.044: 0.043: 0.043: 0.042: 0.041: 0.040: 0.039: 0.038: 0.036: 0.035: 0.034: 0.033:
~~~~~~~~~~~~~~~~~~~~~~~~~~~~~~~~~~~~~~~~~~~~~~~~~~~~~~~~~~~~~~~~~~~~~~~~~~~~~~~~~~~~~~~~~~~~~~~~~~~~~~~~~~~~~~~~~~~~
~~~~~~~~
----|-------------------------------------------------------------------------------------------------------------------
 x=  12800: 13000: 13200: 13400: 13600: 13800: 14000: 14200: 14400: 14600: 14800: 15000:
----------:------:------:------:------:------:------:------:------:------:------:------:
Qc : 0.032: 0.031: 0.030: 0.029: 0.028: 0.027: 0.026: 0.025: 0.025: 0.024: 0.023: 0.023:
~~~~~~~~~~~~~~~~~~~~~~~~~~~~~~~~~~~~~~~~~~~~~~~~~~~~~~~~~~~~~~~~~~~~~~~~~~~~~~~~~~~~~~~~~~~~~~~~~~~~~~~~~~~~~~~~~~~~

____________
 y= 14400 : Y-строка  4  Cmax=  0.050 долей ПДК (x=  7400.0; напр.ветра=179)
----------:-------------------------------------------------------------------------------------------------------------
 x=    0 :  200:  400:  600:  800: 1000: 1200: 1400: 1600: 1800: 2000: 2200: 2400: 2600: 2800: 3000:
----------:------:------:------:------:------:------:------:------:------:------:------:------:------:------:------:
Qc : 0.023: 0.023: 0.024: 0.025: 0.026: 0.027: 0.028: 0.029: 0.030: 0.031: 0.032: 0.033: 0.034: 0.035: 0.037: 0.038:
~~~~~~~~~~~~~~~~~~~~~~~~~~~~~~~~~~~~~~~~~~~~~~~~~~~~~~~~~~~~~~~~~~~~~~~~~~~~~~~~~~~~~~~~~~~~~~~~~~~~~~~~~~~~~~~~~~~~
~~~~~~~~
----|-------------------------------------------------------------------------------------------------------------------
 x=  3200: 3400: 3600: 3800: 4000: 4200: 4400: 4600: 4800: 5000: 5200: 5400: 5600: 5800: 6000: 6200:
----------:------:------:------:------:------:------:------:------:------:------:------:------:------:------:------:
Qc : 0.039: 0.040: 0.042: 0.043: 0.043: 0.044: 0.044: 0.045: 0.045: 0.046: 0.046: 0.047: 0.048: 0.048: 0.048: 0.049:
~~~~~~~~~~~~~~~~~~~~~~~~~~~~~~~~~~~~~~~~~~~~~~~~~~~~~~~~~~~~~~~~~~~~~~~~~~~~~~~~~~~~~~~~~~~~~~~~~~~~~~~~~~~~~~~~~~~~
~~~~~~~~
----|-------------------------------------------------------------------------------------------------------------------
 x=  6400: 6600: 6800: 7000: 7200: 7400: 7600: 7800: 8000: 8200: 8400: 8600: 8800: 9000: 9200: 9400:
----------:------:------:------:------:------:------:------:------:------:------:------:------:------:------:------:
Qc : 0.049: 0.050: 0.050: 0.050: 0.050: 0.050: 0.050: 0.050: 0.050: 0.050: 0.050: 0.049: 0.049: 0.049: 0.048: 0.048:
~~~~~~~~~~~~~~~~~~~~~~~~~~~~~~~~~~~~~~~~~~~~~~~~~~~~~~~~~~~~~~~~~~~~~~~~~~~~~~~~~~~~~~~~~~~~~~~~~~~~~~~~~~~~~~~~~~~~
~~~~~~~~
----|-------------------------------------------------------------------------------------------------------------------
 x=  9600: 9800: 10000: 10200: 10400: 10600: 10800: 11000: 11200: 11400: 11600: 11800: 12000: 12200: 12400: 12600:
----------:------:------:------:------:------:------:------:------:------:------:------:------:------:------:------:
Qc : 0.047: 0.047: 0.046: 0.046: 0.045: 0.045: 0.044: 0.044: 0.043: 0.042: 0.041: 0.039: 0.038: 0.037: 0.036: 0.035:
~~~~~~~~~~~~~~~~~~~~~~~~~~~~~~~~~~~~~~~~~~~~~~~~~~~~~~~~~~~~~~~~~~~~~~~~~~~~~~~~~~~~~~~~~~~~~~~~~~~~~~~~~~~~~~~~~~~~
~~~~~~~~
----|-------------------------------------------------------------------------------------------------------------------
 x=  12800: 13000: 13200: 13400: 13600: 13800: 14000: 14200: 14400: 14600: 14800: 15000:
----------:------:------:------:------:------:------:------:------:------:------:------:
Qc : 0.033: 0.032: 0.031: 0.030: 0.029: 0.028: 0.027: 0.026: 0.026: 0.025: 0.024: 0.024:
~~~~~~~~~~~~~~~~~~~~~~~~~~~~~~~~~~~~~~~~~~~~~~~~~~~~~~~~~~~~~~~~~~~~~~~~~~~~~~~~~~~~~~~~~~~~~~~~~~~~~~~~~~~~~~~~~~~~

____________
 y= 14200 : Y-строка  5  Cmax=  0.052 долей ПДК (x=  7400.0; напр.ветра=179)
----------:-------------------------------------------------------------------------------------------------------------
 x=    0 :  200:  400:  600:  800: 1000: 1200: 1400: 1600: 1800: 2000: 2200: 2400: 2600: 2800: 3000:
```

```
----------:------:------:------:------:------:------:------:------:------:------:------:------:------:------:------:
Qc : 0.023: 0.024: 0.025: 0.026: 0.027: 0.028: 0.029: 0.030: 0.031: 0.032: 0.033: 0.034: 0.036: 0.037: 0.038: 0.040:
Фоп:  128 :  129 :  130 :  131 :  132 :  132 :  133 :  134 :  135 :  136 :  137 :  138 :  140 :  141 :  142 :  143 :
Uоп: 9.00 : 9.00 : 9.00 : 9.00 : 9.00 : 9.00 : 9.00 : 9.00 : 9.00 : 9.00 : 9.00 : 9.00 : 9.00 : 9.00 : 9.00 : 9.00 :
   :      :      :      :      :      :      :      :      :      :      :      :      :      :      :      :      :
Ви : 0.021: 0.021: 0.022: 0.023: 0.024: 0.025: 0.026: 0.027: 0.028: 0.029: 0.030: 0.031: 0.033: 0.034: 0.036: 0.037:
Ки : 6025 : 6025 : 6025 : 6025 : 6025 : 6025 : 6025 : 6025 : 6025 : 6025 : 6025 : 6025 : 6025 : 6025 : 6025 : 6025 :
Ви : 0.002: 0.002: 0.002: 0.002: 0.002: 0.002: 0.002: 0.002: 0.002: 0.002: 0.002: 0.002: 0.002: 0.002: 0.002: 0.003:
Ки : 6008 : 6008 : 6008 : 6008 : 6008 : 6008 : 6008 : 6008 : 6008 : 6008 : 6008 : 6008 : 6008 : 6008 : 6008 : 6008 :
Ви : 0.001: 0.001: 0.001: 0.001: 0.001: 0.001: 0.001: 0.001: 0.001: 0.001: 0.001: 0.000:      :      :      :      :
Ки : 6026 : 6026 : 6026 : 6026 : 6026 : 6026 : 6026 : 6026 : 6026 : 6026 : 6026 : 6026 :      :      :      :      :
~~~~~~~~~~~~~~~~~~~~~~~~~~~~~~~~~~~~~~~~~~~~~~~~~~~~~~~~~~~~~~~~~~~~~~~~~~~~~~~~~~~~~~~~~~~~~~~~~~~~~~~~~~~~~~~~~~~~~~~~~~~~~~~~~~~~~~~
~~~~~~~~

----____________________________________________________________________________________________________________________
 x=  3200:  3400:  3600:  3800:  4000:  4200:  4400:  4600:  4800:  5000:  5200:  5400:  5600:  5800:  6000:  6200:
----------:------:------:------:------:------:------:------:------:------:------:------:------:------:------:------:
Qc : 0.041: 0.042: 0.043: 0.044: 0.044: 0.045: 0.046: 0.046: 0.047: 0.047: 0.048: 0.049: 0.049: 0.050: 0.050: 0.051:
Фоп:  144 :  146 :  147 :  148 :  150 :  151 :  153 :  154 :  156 :  157 :  159 :  161 :  162 :  164 :  166 :  168 :
Uоп: 9.00 : 9.00 : 9.00 : 9.00 : 9.00 : 9.00 : 9.00 : 9.00 : 9.00 : 9.00 : 9.00 : 9.00 : 9.00 : 7.55 : 7.54 : 7.40 :
   :      :      :      :      :      :      :      :      :      :      :      :      :      :      :      :      :
Ви : 0.038: 0.039: 0.040: 0.040: 0.041: 0.042: 0.043: 0.043: 0.044: 0.044: 0.045: 0.046: 0.046: 0.047: 0.047: 0.048:
Ки : 6025 : 6025 : 6025 : 6025 : 6025 : 6025 : 6025 : 6025 : 6025 : 6025 : 6025 : 6025 : 6025 : 6025 : 6025 : 6025 :
Ви : 0.003: 0.003: 0.003: 0.003: 0.003: 0.003: 0.003: 0.003: 0.003: 0.003: 0.003: 0.003: 0.003: 0.003: 0.003: 0.003:
Ки : 6008 : 6008 : 6008 : 6008 : 6008 : 6008 : 6008 : 6008 : 6008 : 6008 : 6008 : 6008 : 6008 : 6008 : 6008 : 6008 :
Ви :      :      :      :      :      :      :      :      :      :      :      :      :      :      :      :      :
Ки :      :      :      :      :      :      :      :      :      :      :      :      :      :      :      :      :
~~~~~~~~~~~~~~~~~~~~~~~~~~~~~~~~~~~~~~~~~~~~~~~~~~~~~~~~~~~~~~~~~~~~~~~~~~~~~~~~~~~~~~~~~~~~~~~~~~~~~~~~~~~~~~~~~~~~~~~~~~~~~~~~~~~~~~~
~~~~~~~~

----____________________________________________________________________________________________________________________
 x=  6400:  6600:  6800:  7000:  7200:  7400:  7600:  7800:  8000:  8200:  8400:  8600:  8800:  9000:  9200:  9400:
----------:------:------:------:------:------:------:------:------:------:------:------:------:------:------:------:
Qc : 0.051: 0.051: 0.052: 0.052: 0.052: 0.052: 0.052: 0.052: 0.052: 0.052: 0.052: 0.051: 0.051: 0.051: 0.050: 0.050:
Фоп:  170 :  171 :  173 :  175 :  177 :  179 :  181 :  183 :  185 :  186 :  188 :  190 :  192 :  194 :  196 :  197 :
Uоп: 7.40 : 7.33 : 7.33 : 7.25 : 7.25 : 7.25 : 7.25 : 7.25 : 7.25 : 7.33 : 7.33 : 7.40 : 7.50 : 7.54 : 7.55 : 7.73 :
   :      :      :      :      :      :      :      :      :      :      :      :      :      :      :      :      :
Ви : 0.048: 0.048: 0.048: 0.049: 0.049: 0.049: 0.049: 0.049: 0.049: 0.049: 0.048: 0.048: 0.048: 0.048: 0.047: 0.047: 0.046:
Ки : 6025 : 6025 : 6025 : 6025 : 6025 : 6025 : 6025 : 6025 : 6025 : 6025 : 6025 : 6025 : 6025 : 6025 : 6025 : 6025 :
Ви : 0.003: 0.003: 0.003: 0.003: 0.003: 0.003: 0.003: 0.003: 0.003: 0.003: 0.003: 0.003: 0.003: 0.003: 0.003: 0.003:
Ки : 6008 : 6008 : 6008 : 6008 : 6008 : 6008 : 6008 : 6008 : 6008 : 6008 : 6008 : 6008 : 6008 : 6008 : 6008 : 6008 :
Ви :      :      :      :      :      :      :      :      :      :      :      :      :      :      :      :      :
Ки :      :      :      :      :      :      :      :      :      :      :      :      :      :      :      :      :
~~~~~~~~~~~~~~~~~~~~~~~~~~~~~~~~~~~~~~~~~~~~~~~~~~~~~~~~~~~~~~~~~~~~~~~~~~~~~~~~~~~~~~~~~~~~~~~~~~~~~~~~~~~~~~~~~~~~~~~~~~~~~~~~~~~~~~~
~~~~~~~~

----____________________________________________________________________________________________________________________
 x=  9600:  9800: 10000: 10200: 10400: 10600: 10800: 11000: 11200: 11400: 11600: 11800: 12000: 12200: 12400: 12600:
----------:------:------:------:------:------:------:------:------:------:------:------:------:------:------:------:
Qc : 0.049: 0.048: 0.048: 0.047: 0.046: 0.046: 0.045: 0.045: 0.044: 0.043: 0.043: 0.041: 0.040: 0.039: 0.037: 0.036:
Фоп:  199 :  201 :  202 :  204 :  205 :  207 :  209 :  210 :  211 :  213 :  214 :  215 :  217 :  218 :  219 :  220 :
Uоп: 9.00 : 9.00 : 9.00 : 9.00 : 9.00 : 9.00 : 9.00 : 9.00 : 9.00 : 9.00 : 9.00 : 9.00 : 9.00 : 9.00 : 9.00 : 9.00 :
   :      :      :      :      :      :      :      :      :      :      :      :      :      :      :      :      :
Ви : 0.045: 0.045: 0.044: 0.044: 0.043: 0.043: 0.042: 0.041: 0.040: 0.040: 0.039: 0.038: 0.037: 0.035: 0.034: 0.033:
Ки : 6025 : 6025 : 6025 : 6025 : 6025 : 6025 : 6025 : 6025 : 6025 : 6025 : 6025 : 6025 : 6025 : 6025 : 6025 : 6025 :
Ви : 0.003: 0.003: 0.003: 0.003: 0.004: 0.003: 0.003: 0.003: 0.003: 0.003: 0.003: 0.003: 0.003: 0.003: 0.003: 0.003:
Ки : 6008 : 6008 : 6008 : 6008 : 6008 : 6008 : 6008 : 6008 : 6008 : 6008 : 6008 : 6008 : 6008 : 6008 : 6008 : 6008 :
Ви :      :      :      :      :      :      :      :      :      :      :      :      :      :      :      :      :
Ки :      :      :      :      :      :      :      :      :      :      :      :      :      :      :      :      :
~~~~~~~~~~~~~~~~~~~~~~~~~~~~~~~~~~~~~~~~~~~~~~~~~~~~~~~~~~~~~~~~~~~~~~~~~~~~~~~~~~~~~~~~~~~~~~~~~~~~~~~~~~~~~~~~~~~~~~~~~~~~~~~~~~~~~~~
~~~~~~~~

----______________________________________________________________________________
 x=  12800: 13000: 13200: 13400: 13600: 13800: 14000: 14200: 14400: 14600: 14800: 15000:
----------:------:------:------:------:------:------:------:------:------:------:------:
Qc : 0.035: 0.034: 0.032: 0.031: 0.030: 0.029: 0.028: 0.027: 0.027: 0.026: 0.025: 0.024:
Фоп:  221 :  222 :  223 :  224 :  225 :  226 :  227 :  227 :  228 :  229 :  230 :  230 :
Uоп: 9.00 : 9.00 : 9.00 : 9.00 : 9.00 : 9.00 : 9.00 : 9.00 : 9.00 : 9.00 : 9.00 : 9.00 :
   :      :      :      :      :      :      :      :      :      :      :      :      :
Ви : 0.032: 0.030: 0.029: 0.028: 0.027: 0.026: 0.025: 0.024: 0.023: 0.022: 0.021: 0.020:
Ки : 6025 : 6025 : 6025 : 6025 : 6025 : 6025 : 6025 : 6025 : 6025 : 6025 : 6025 : 6025 :
Ви : 0.003: 0.003: 0.003: 0.003: 0.003: 0.003: 0.002: 0.002: 0.002: 0.002: 0.002: 0.002:
Ки : 6008 : 6008 : 6008 : 6008 : 6008 : 6008 : 6008 : 6008 : 6008 : 6008 : 6008 : 6008 :
Ви :      :      :      :      : 0.000: 0.001: 0.001: 0.001: 0.001: 0.001: 0.001: 0.002:
Ки :      :      :      :      : 6026 : 6026 : 6026 : 6026 : 6026 : 6026 : 6026 : 6026 :
~~~~~~~~~~~~~~~~~~~~~~~~~~~~~~~~~~~~~~~~~~~~~~~~~~~~~~~~~~~~~~~~~~~~~~~~~~~~~~~~~~~~~~~~~~~~~~~~~~~~~~~~~~~~~~~~~~

__________
 y= 14000 : Y-строка  6  Cmax=  0.054 долей ПДК (x=  7600.0; напр.ветра=181)
----------:_________________________________________________________________________________________________________
 x=    0 :   200:   400:   600:   800:  1000:  1200:  1400:  1600:  1800:  2000:  2200:  2400:  2600:  2800:  3000:
----------:------:------:------:------:------:------:------:------:------:------:------:------:------:------:------:
Qc : 0.024: 0.025: 0.026: 0.027: 0.028: 0.029: 0.030: 0.031: 0.032: 0.033: 0.035: 0.036: 0.037: 0.039: 0.040: 0.042:
Фоп:  127 :  128 :  129 :  130 :  131 :  132 :  132 :  133 :  134 :  135 :  136 :  137 :  139 :  140 :  141 :  142 :
Uоп: 9.00 : 9.00 : 9.00 : 9.00 : 9.00 : 9.00 : 9.00 : 9.00 : 9.00 : 9.00 : 9.00 : 9.00 : 9.00 : 9.00 : 9.00 : 9.00 :
   :      :      :      :      :      :      :      :      :      :      :      :      :      :      :      :      :
Ви : 0.021: 0.022: 0.023: 0.024: 0.025: 0.026: 0.027: 0.028: 0.029: 0.030: 0.032: 0.033: 0.035: 0.036: 0.037: 0.039:
Ки : 6025 : 6025 : 6025 : 6025 : 6025 : 6025 : 6025 : 6025 : 6025 : 6025 : 6025 : 6025 : 6025 : 6025 : 6025 : 6025 :
```

```
Ви : 0.002: 0.002: 0.002: 0.002: 0.002: 0.002: 0.002: 0.002: 0.002: 0.002: 0.002: 0.002: 0.002: 0.002: 0.003: 0.003:
Ки : 6008 : 6008 : 6008 : 6008 : 6008 : 6008 : 6008 : 6008 : 6008 : 6008 : 6008 : 6008 : 6008 : 6008 : 6008 : 6008 :
Ви : 0.001: 0.001: 0.001: 0.001: 0.001: 0.001: 0.001: 0.001: 0.001: 0.001: 0.001: 0.001:      :      :      :      :
Ки : 6026 : 6026 : 6026 : 6026 : 6026 : 6026 : 6026 : 6026 : 6026 : 6026 : 6026 : 6026 :      :      :      :      :
~~~~~~~~~~~~~~~~~~~~~~~~~~~~~~~~~~~~~~~~~~~~~~~~~~~~~~~~~~~~~~~~~~~~~~~~~~~~~~~~~~~~~~~~~~~~~~~~~~~~~~~~~~~~~~~~~~~~~~~~~~~~~~
~~~~~~~~
----_____________________________________________________________________________________________________________________
 x=   3200:  3400:  3600:  3800:  4000:  4200:  4400:  4600:  4800:  5000:  5200:  5400:  5600:  5800:  6000:  6200:
----------:------:------:------:------:------:------:------:------:------:------:------:------:------:------:------:
Qc : 0.043: 0.043: 0.044: 0.045: 0.046: 0.046: 0.047: 0.048: 0.048: 0.049: 0.050: 0.051: 0.051: 0.052: 0.052: 0.053:
Фоп:  143 :  145 :  146 :  147 :  149 :  150 :  152 :  153 :  155 :  157 :  158 :  160 :  162 :  164 :  165 :  167 :
Uоп: 9.00 : 9.00 : 9.00 : 9.00 : 9.00 : 9.00 : 9.00 : 9.00 : 9.00 : 9.00 : 7.65 : 7.52 : 7.40 : 7.33 : 7.25 : 7.16 :
   :      :      :      :      :      :      :      :      :      :      :      :      :      :      :      :      :
Ви : 0.039: 0.040: 0.041: 0.041: 0.043: 0.043: 0.044: 0.044: 0.045: 0.046: 0.047: 0.047: 0.048: 0.049: 0.049: 0.049:
Ки : 6025 : 6025 : 6025 : 6025 : 6025 : 6025 : 6025 : 6025 : 6025 : 6025 : 6025 : 6025 : 6025 : 6025 : 6025 : 6025 :
Ви : 0.003: 0.003: 0.003: 0.003: 0.003: 0.003: 0.003: 0.003: 0.003: 0.003: 0.003: 0.003: 0.003: 0.003: 0.003: 0.003:
Ки : 6008 : 6008 : 6008 : 6008 : 6008 : 6008 : 6008 : 6008 : 6008 : 6008 : 6008 : 6008 : 6008 : 6008 : 6008 : 6008 :
Ви :      :      :      :      :      :      :      :      :      :      :      :      :      :      :      :      :
Ки :      :      :      :      :      :      :      :      :      :      :      :      :      :      :      :      :
~~~~~~~~~~~~~~~~~~~~~~~~~~~~~~~~~~~~~~~~~~~~~~~~~~~~~~~~~~~~~~~~~~~~~~~~~~~~~~~~~~~~~~~~~~~~~~~~~~~~~~~~~~~~~~~~~~~~~~~~~~~~~~
~~~~~~~~
----_____________________________________________________________________________________________________________________
 x=   6400:  6600:  6800:  7000:  7200:  7400:  7600:  7800:  8000:  8200:  8400:  8600:  8800:  9000:  9200:  9400:
----------:------:------:------:------:------:------:------:------:------:------:------:------:------:------:------:
Qc : 0.053: 0.053: 0.054: 0.054: 0.054: 0.054: 0.054: 0.054: 0.054: 0.054: 0.053: 0.053: 0.053: 0.052: 0.052: 0.051:
Фоп:  169 :  171 :  173 :  175 :  177 :  179 :  181 :  183 :  185 :  187 :  189 :  191 :  192 :  194 :  196 :  198 :
Uоп: 7.16 : 7.02 : 7.02 : 7.02 : 7.02 : 7.02 : 7.02 : 7.02 : 7.02 : 7.02 : 7.09 : 7.16 : 7.16 : 7.25 : 7.33 : 7.40 :
   :      :      :      :      :      :      :      :      :      :      :      :      :      :      :      :      :
Ви : 0.050: 0.050: 0.051: 0.051: 0.051: 0.051: 0.051: 0.051: 0.051: 0.051: 0.050: 0.050: 0.049: 0.049: 0.048: 0.048:
Ки : 6025 : 6025 : 6025 : 6025 : 6025 : 6025 : 6025 : 6025 : 6025 : 6025 : 6025 : 6025 : 6025 : 6025 : 6025 : 6025 :
Ви : 0.003: 0.003: 0.003: 0.003: 0.003: 0.003: 0.003: 0.003: 0.003: 0.003: 0.003: 0.003: 0.004: 0.003: 0.003: 0.003:
Ки : 6008 : 6008 : 6008 : 6008 : 6008 : 6008 : 6008 : 6008 : 6008 : 6008 : 6008 : 6008 : 6008 : 6008 : 6008 : 6008 :
Ви :      :      :      :      :      :      :      :      :      :      :      :      :      :      :      :      :
Ки :      :      :      :      :      :      :      :      :      :      :      :      :      :      :      :      :
~~~~~~~~~~~~~~~~~~~~~~~~~~~~~~~~~~~~~~~~~~~~~~~~~~~~~~~~~~~~~~~~~~~~~~~~~~~~~~~~~~~~~~~~~~~~~~~~~~~~~~~~~~~~~~~~~~~~~~~~~~~~~~
~~~~~~~~
----_____________________________________________________________________________________________________________________
 x=   9600:  9800: 10000: 10200: 10400: 10600: 10800: 11000: 11200: 11400: 11600: 11800: 12000: 12200: 12400: 12600:
----------:------:------:------:------:------:------:------:------:------:------:------:------:------:------:------:
Qc : 0.051: 0.050: 0.049: 0.049: 0.048: 0.047: 0.047: 0.046: 0.045: 0.044: 0.044: 0.043: 0.042: 0.040: 0.039: 0.038:
Фоп:  200 :  201 :  203 :  205 :  206 :  208 :  209 :  211 :  212 :  214 :  215 :  216 :  217 :  219 :  220 :  221 :
Uоп: 7.52 : 7.55 : 9.00 : 9.00 : 9.00 : 9.00 : 9.00 : 9.00 : 9.00 : 9.00 : 9.00 : 9.00 : 9.00 : 9.00 : 9.00 : 9.00 :
   :      :      :      :      :      :      :      :      :      :      :      :      :      :      :      :      :
Ви : 0.047: 0.047: 0.046: 0.045: 0.044: 0.044: 0.043: 0.042: 0.042: 0.041: 0.040: 0.039: 0.038: 0.037: 0.036: 0.034:
Ки : 6025 : 6025 : 6025 : 6025 : 6025 : 6025 : 6025 : 6025 : 6025 : 6025 : 6025 : 6025 : 6025 : 6025 : 6025 : 6025 :
Ви : 0.003: 0.004: 0.003: 0.003: 0.004: 0.003: 0.004: 0.003: 0.004: 0.003: 0.003: 0.003: 0.003: 0.003: 0.003: 0.003:
Ки : 6008 : 6008 : 6008 : 6008 : 6008 : 6008 : 6008 : 6008 : 6008 : 6008 : 6008 : 6008 : 6008 : 6008 : 6008 : 6008 :
Ви :      :      :      :      :      :      :      :      :      :      :      :      :      :      :      :      :
Ки :      :      :      :      :      :      :      :      :      :      :      :      :      :      :      :      :
~~~~~~~~~~~~~~~~~~~~~~~~~~~~~~~~~~~~~~~~~~~~~~~~~~~~~~~~~~~~~~~~~~~~~~~~~~~~~~~~~~~~~~~~~~~~~~~~~~~~~~~~~~~~~~~~~~~~~~~~~~~~~~
~~~~~~~~
----_____________________________________________________________________________________
 x=  12800: 13000: 13200: 13400: 13600: 13800: 14000: 14200: 14400: 14600: 14800: 15000:
----------:------:------:------:------:------:------:------:------:------:------:------:
Qc : 0.036: 0.035: 0.034: 0.033: 0.031: 0.030: 0.029: 0.028: 0.027: 0.027: 0.026: 0.025:
Фоп:  222 :  223 :  224 :  225 :  226 :  227 :  228 :  228 :  229 :  230 :  231 :  231 :
Uоп: 9.00 : 9.00 : 9.00 : 9.00 : 9.00 : 9.00 : 9.00 : 9.00 : 9.00 : 9.00 : 9.00 : 9.00 :
   :      :      :      :      :      :      :      :      :      :      :      :      :
Ви : 0.033: 0.032: 0.030: 0.029: 0.028: 0.027: 0.026: 0.025: 0.024: 0.023: 0.022: 0.021:
Ки : 6025 : 6025 : 6025 : 6025 : 6025 : 6025 : 6025 : 6025 : 6025 : 6025 : 6025 : 6025 :
Ви : 0.003: 0.003: 0.003: 0.003: 0.003: 0.003: 0.003: 0.003: 0.002: 0.002: 0.002: 0.002:
Ки : 6008 : 6008 : 6008 : 6008 : 6008 : 6008 : 6008 : 6008 : 6008 : 6008 : 6008 : 6008 :
Ви :      :      :      :      :      : 0.001: 0.001: 0.001: 0.001: 0.001: 0.001: 0.002:
Ки :      :      :      :      :      : 6026 : 6026 : 6026 : 6026 : 6026 : 6026 : 6026 :
~~~~~~~~~~~~~~~~~~~~~~~~~~~~~~~~~~~~~~~~~~~~~~~~~~~~~~~~~~~~~~~~~~~~~~~~~~~~~~~~~~~~~~~~~~~~~~~~~~~~~~
___________
 y= 13800 : Y-строка  7  Cmax=  0.056 долей ПДК (x=  7600.0; напр.ветра=181)
----------:_______________________________________________________________________________________________________________
 x=     0 :   200:   400:   600:   800:  1000:  1200:  1400:  1600:  1800:  2000:  2200:  2400:  2600:  2800:  3000:
----------:------:------:------:------:------:------:------:------:------:------:------:------:------:------:------:
Qc : 0.025: 0.026: 0.027: 0.028: 0.029: 0.030: 0.031: 0.032: 0.033: 0.035: 0.036: 0.038: 0.039: 0.041: 0.042: 0.043:
Фоп:  126 :  127 :  128 :  129 :  130 :  131 :  131 :  132 :  133 :  134 :  135 :  136 :  138 :  139 :  140 :  141 :
Uоп: 9.00 : 9.00 : 9.00 : 9.00 : 9.00 : 9.00 : 9.00 : 9.00 : 9.00 : 9.00 : 9.00 : 9.00 : 9.00 : 9.00 : 9.00 : 9.00 :
   :      :      :      :      :      :      :      :      :      :      :      :      :      :      :      :      :
Ви : 0.022: 0.023: 0.024: 0.025: 0.026: 0.027: 0.028: 0.029: 0.030: 0.032: 0.033: 0.034: 0.036: 0.038: 0.039: 0.040:
Ки : 6025 : 6025 : 6025 : 6025 : 6025 : 6025 : 6025 : 6025 : 6025 : 6025 : 6025 : 6025 : 6025 : 6025 : 6025 : 6025 :
Ви : 0.002: 0.002: 0.002: 0.002: 0.002: 0.002: 0.002: 0.002: 0.002: 0.002: 0.002: 0.003: 0.002: 0.003: 0.003: 0.003:
Ки : 6008 : 6008 : 6008 : 6008 : 6008 : 6008 : 6008 : 6008 : 6008 : 6008 : 6008 : 6008 : 6008 : 6008 : 6008 : 6008 :
Ви : 0.001: 0.001: 0.001: 0.001: 0.001: 0.001: 0.001: 0.001: 0.001: 0.001: 0.001: 0.001:      :      :      :      :
Ки : 6026 : 6026 : 6026 : 6026 : 6026 : 6026 : 6026 : 6026 : 6026 : 6026 : 6026 : 6026 :      :      :      :      :
~~~~~~~~~~~~~~~~~~~~~~~~~~~~~~~~~~~~~~~~~~~~~~~~~~~~~~~~~~~~~~~~~~~~~~~~~~~~~~~~~~~~~~~~~~~~~~~~~~~~~~~~~~~~~~~~~~~~~~~~~~~~~~
~~~~~~~~
----_____________________________________________________________________________________________________________________
```

x= 3200: 3400: 3600: 3800: 4000: 4200: 4400: 4600: 4800: 5000: 5200: 5400: 5600: 5800: 6000: 6200:
----------:------:------:------:------:------:------:------:------:------:------:------:------:------:------:------:
Qc : 0.044: 0.044: 0.045: 0.046: 0.047: 0.047: 0.048: 0.049: 0.050: 0.051: 0.052: 0.052: 0.053: 0.054: 0.054: 0.055:
Фоп: 142 : 144 : 145 : 147 : 148 : 149 : 151 : 153 : 154 : 156 : 158 : 159 : 161 : 163 : 165 : 167 :
Uоп: 9.00 : 9.00 : 9.00 : 9.00 : 9.00 : 9.00 : 9.00 : 9.00 : 7.62 : 7.50 : 7.33 : 7.25 : 7.16 : 7.02 : 6.93 : 6.86 :
  :   :   :   :   :   :   :   :   :   :   :   :   :   :   :   :   :
Ви : 0.040: 0.041: 0.042: 0.043: 0.044: 0.044: 0.045: 0.046: 0.047: 0.048: 0.049: 0.049: 0.050: 0.050: 0.051: 0.052:
Ки : 6025 : 6025 : 6025 : 6025 : 6025 : 6025 : 6025 : 6025 : 6025 : 6025 : 6025 : 6025 : 6025 : 6025 : 6025 : 6025 :
Ви : 0.003: 0.003: 0.003: 0.003: 0.003: 0.003: 0.003: 0.003: 0.003: 0.003: 0.003: 0.003: 0.003: 0.003: 0.003: 0.003:
Ки : 6008 : 6008 : 6008 : 6008 : 6008 : 6008 : 6008 : 6008 : 6008 : 6008 : 6008 : 6008 : 6008 : 6008 : 6008 : 6008 :
Ви :   :   :   :   :   :   :   :   :   :   :   :   :   :   :   :   :
Ки :   :   :   :   :   :   :   :   :   :   :   :   :   :   :   :   :
~~~~~~
~~~~~~~~
----____
x= 6400: 6600: 6800: 7000: 7200: 7400: 7600: 7800: 8000: 8200: 8400: 8600: 8800: 9000: 9200: 9400:
----------:------:------:------:------:------:------:------:------:------:------:------:------:------:------:------:
Qc : 0.055: 0.055: 0.056: 0.056: 0.056: 0.056: 0.056: 0.056: 0.056: 0.056: 0.056: 0.055: 0.055: 0.054: 0.054: 0.053:
Фоп: 169 : 171 : 173 : 175 : 177 : 179 : 181 : 183 : 185 : 187 : 189 : 191 : 193 : 195 : 197 : 198 :
Uоп: 6.83 : 6.87 : 6.73 : 6.73 : 6.71 : 6.71 : 6.71 : 6.71 : 6.73 : 6.79 : 6.87 : 6.83 : 6.93 : 7.02 : 7.02 : 7.16 :
  :   :   :   :   :   :   :   :   :   :   :   :   :   :   :   :   :
Ви : 0.052: 0.052: 0.053: 0.053: 0.053: 0.053: 0.053: 0.053: 0.053: 0.053: 0.052: 0.052: 0.051: 0.051: 0.050: 0.049:
Ки : 6025 : 6025 : 6025 : 6025 : 6025 : 6025 : 6025 : 6025 : 6025 : 6025 : 6025 : 6025 : 6025 : 6025 : 6025 : 6025 :
Ви : 0.003: 0.003: 0.003: 0.003: 0.003: 0.003: 0.003: 0.003: 0.003: 0.003: 0.003: 0.003: 0.003: 0.003: 0.003: 0.004:
Ки : 6008 : 6008 : 6008 : 6008 : 6008 : 6008 : 6008 : 6008 : 6008 : 6008 : 6008 : 6008 : 6008 : 6008 : 6008 : 6008 :
Ви :   :   :   :   :   :   :   :   :   :   :   :   :   :   :   :   :
Ки :   :   :   :   :   :   :   :   :   :   :   :   :   :   :   :   :
~~~~~~
~~~~~~~~
----____
x= 9600: 9800: 10000: 10200: 10400: 10600: 10800: 11000: 11200: 11400: 11600: 11800: 12000: 12200: 12400: 12600:
----------:------:------:------:------:------:------:------:------:------:------:------:------:------:------:------:
Qc : 0.053: 0.052: 0.051: 0.051: 0.050: 0.049: 0.048: 0.047: 0.046: 0.046: 0.045: 0.044: 0.043: 0.042: 0.041: 0.039:
Фоп: 200 : 202 : 204 : 205 : 207 : 209 : 210 : 212 : 213 : 215 : 216 : 217 : 218 : 220 : 221 : 222 :
Uоп: 7.25 : 7.33 : 7.40 : 7.54 : 9.00 : 9.00 : 9.00 : 9.00 : 9.00 : 9.00 : 9.00 : 9.00 : 9.00 : 9.00 : 9.00 : 9.00 :
  :   :   :   :   :   :   :   :   :   :   :   :   :   :   :   :   :
Ви : 0.049: 0.048: 0.048: 0.047: 0.046: 0.045: 0.044: 0.044: 0.043: 0.042: 0.041: 0.040: 0.039: 0.039: 0.037: 0.036:
Ки : 6025 : 6025 : 6025 : 6025 : 6025 : 6025 : 6025 : 6025 : 6025 : 6025 : 6025 : 6025 : 6025 : 6025 : 6025 : 6025 :
Ви : 0.004: 0.004: 0.003: 0.004: 0.004: 0.003: 0.004: 0.003: 0.004: 0.003: 0.003: 0.004: 0.004: 0.003: 0.003: 0.003:
Ки : 6008 : 6008 : 6008 : 6008 : 6008 : 6008 : 6008 : 6008 : 6008 : 6008 : 6008 : 6008 : 6008 : 6008 : 6008 : 6008 :
Ви :   :   :   :   :   :   :   :   :   :   :   :   :   :   :   :   :
Ки :   :   :   :   :   :   :   :   :   :   :   :   :   :   :   :   :
~~~~~~
~~~~~~~~
----____
x= 12800: 13000: 13200: 13400: 13600: 13800: 14000: 14200: 14400: 14600: 14800: 15000:
----------:------:------:------:------:------:------:------:------:------:------:------:
Qc : 0.038: 0.037: 0.035: 0.034: 0.033: 0.031: 0.030: 0.029: 0.028: 0.027: 0.027: 0.026:
Фоп: 223 : 224 : 225 : 226 : 227 : 228 : 229 : 229 : 230 : 231 : 231 : 232 :
Uоп: 9.00 : 9.00 : 9.00 : 9.00 : 9.00 : 9.00 : 9.00 : 9.00 : 9.00 : 9.00 : 9.00 : 9.00 :
  :   :   :   :   :   :   :   :   :   :   :   :   :
Ви : 0.034: 0.033: 0.032: 0.030: 0.029: 0.028: 0.027: 0.025: 0.025: 0.024: 0.022: 0.022:
Ки : 6025 : 6025 : 6025 : 6025 : 6025 : 6025 : 6025 : 6025 : 6025 : 6025 : 6025 : 6025 :
Ви : 0.003: 0.003: 0.003: 0.003: 0.003: 0.003: 0.003: 0.003: 0.003: 0.002: 0.002: 0.002:
Ки : 6008 : 6008 : 6008 : 6008 : 6008 : 6008 : 6008 : 6008 : 6008 : 6008 : 6008 : 6008 :
Ви :   :   :   :   :   : 0.001: 0.001: 0.001: 0.001: 0.001: 0.002: 0.002:
Ки :   :   :   :   :   : 6026 : 6026 : 6026 : 6026 : 6026 : 6026 : 6026 :
~~~~~~

____
y= 13600 : Y-строка 8 Cmax= 0.059 долей ПДК (x= 7600.0; напр.ветра=181)
----------:____
x=   0 : 200: 400: 600: 800: 1000: 1200: 1400: 1600: 1800: 2000: 2200: 2400: 2600: 2800: 3000:
----------:------:------:------:------:------:------:------:------:------:------:------:------:------:------:------:
Qc : 0.026: 0.027: 0.028: 0.029: 0.030: 0.031: 0.032: 0.033: 0.035: 0.036: 0.038: 0.039: 0.041: 0.042: 0.043: 0.044:
Фоп: 125 : 126 : 127 : 128 : 129 : 129 : 130 : 131 : 132 : 133 : 134 : 135 : 137 : 138 : 139 : 140 :
Uоп: 9.00 : 9.00 : 9.00 : 9.00 : 9.00 : 9.00 : 9.00 : 9.00 : 9.00 : 9.00 : 9.00 : 9.00 : 9.00 : 9.00 : 9.00 : 9.00 :
  :   :   :   :   :   :   :   :   :   :   :   :   :   :   :   :   :
Ви : 0.022: 0.024: 0.025: 0.026: 0.027: 0.028: 0.029: 0.030: 0.032: 0.033: 0.034: 0.036: 0.038: 0.039: 0.040: 0.041:
Ки : 6025 : 6025 : 6025 : 6025 : 6025 : 6025 : 6025 : 6025 : 6025 : 6025 : 6025 : 6025 : 6025 : 6025 : 6025 : 6025 :
Ви : 0.002: 0.002: 0.002: 0.002: 0.002: 0.002: 0.002: 0.002: 0.002: 0.002: 0.003: 0.003: 0.003: 0.003: 0.003: 0.003:
Ки : 6008 : 6008 : 6008 : 6008 : 6008 : 6008 : 6008 : 6008 : 6008 : 6008 : 6008 : 6008 : 6008 : 6008 : 6008 : 6008 :
Ви : 0.001: 0.001: 0.001: 0.001: 0.001: 0.001: 0.001: 0.001: 0.001: 0.001: 0.001: 0.001:   :   :   :   :
Ки : 6026 : 6026 : 6026 : 6026 : 6026 : 6026 : 6026 : 6026 : 6026 : 6026 : 6026 : 6026 :   :   :   :   :
~~~~~~
~~~~~~~~
----____
x= 3200: 3400: 3600: 3800: 4000: 4200: 4400: 4600: 4800: 5000: 5200: 5400: 5600: 5800: 6000: 6200:
----------:------:------:------:------:------:------:------:------:------:------:------:------:------:------:------:
Qc : 0.045: 0.046: 0.046: 0.047: 0.048: 0.049: 0.050: 0.051: 0.052: 0.053: 0.053: 0.054: 0.055: 0.055: 0.056: 0.057:
Фоп: 141 : 143 : 144 : 146 : 147 : 149 : 150 : 152 : 153 : 155 : 157 : 159 : 161 : 162 : 164 : 166 :
Uоп: 9.00 : 9.00 : 9.00 : 9.00 : 9.00 : 9.00 : 7.63 : 7.47 : 7.40 : 7.16 : 7.09 : 6.93 : 6.86 : 6.74 : 6.71 : 6.66 :
  :   :   :   :   :   :   :   :   :   :   :   :   :   :   :   :   :
Ви : 0.041: 0.043: 0.043: 0.044: 0.045: 0.046: 0.047: 0.048: 0.048: 0.049: 0.050: 0.051: 0.052: 0.052: 0.053: 0.053:
~~~~~~~~

Ки : 6025 : 6025 : 6025 : 6025 : 6025 : 6025 : 6025 : 6025 : 6025 : 6025 : 6025 : 6025 : 6025 : 6025 : 6025 : 6025 :
Ви : 0.003: 0.003: 0.003: 0.003: 0.003: 0.003: 0.003: 0.003: 0.003: 0.003: 0.003: 0.003: 0.003: 0.003: 0.003: 0.003:
Ки : 6008 : 6008 : 6008 : 6008 : 6008 : 6008 : 6008 : 6008 : 6008 : 6008 : 6008 : 6008 : 6008 : 6008 : 6008 : 6008 :
Ви : : : : : : : : : : : : : : : : :
Ки : : : : : : : : : : : : : : : : :
~~~~~~

----
x= 6400: 6600: 6800: 7000: 7200: 7400: 7600: 7800: 8000: 8200: 8400: 8600: 8800: 9000: 9200: 9400:
----------:------:------:------:------:------:------:------:------:------:------:------:------:------:------:------:
Qc : 0.057: 0.058: 0.058: 0.058: 0.059: 0.059: 0.059: 0.059: 0.058: 0.058: 0.058: 0.058: 0.057: 0.057: 0.056: 0.055:
Фоп: 168 : 170 : 173 : 175 : 177 : 179 : 181 : 183 : 185 : 187 : 189 : 191 : 193 : 195 : 197 : 199 :
Uоп: 6.55 : 6.53 : 6.49 : 6.47 : 6.41 : 6.41 : 6.41 : 6.41 : 6.58 : 6.52 : 6.53 : 6.55 : 6.66 : 6.71 : 6.74 : 6.90 :
: : : : : : : : : : : : : : : : :
Ви : 0.054: 0.054: 0.055: 0.055: 0.055: 0.055: 0.055: 0.055: 0.055: 0.055: 0.054: 0.054: 0.053: 0.053: 0.052: 0.052:
Ки : 6025 : 6025 : 6025 : 6025 : 6025 : 6025 : 6025 : 6025 : 6025 : 6025 : 6025 : 6025 : 6025 : 6025 : 6025 : 6025 :
Ви : 0.003: 0.003: 0.003: 0.003: 0.003: 0.003: 0.003: 0.003: 0.003: 0.003: 0.004: 0.004: 0.004: 0.004: 0.004: 0.004:
Ки : 6008 : 6008 : 6008 : 6008 : 6008 : 6008 : 6008 : 6008 : 6008 : 6008 : 6008 : 6008 : 6008 : 6008 : 6008 : 6008 :
Ви : : : : : : : : : : : : : : : : :
Ки : : : : : : : : : : : : : : : : :
~~~~~~

----
x= 9600: 9800: 10000: 10200: 10400: 10600: 10800: 11000: 11200: 11400: 11600: 11800: 12000: 12200: 12400: 12600:
----------:------:------:------:------:------:------:------:------:------:------:------:------:------:------:------:
Qc : 0.055: 0.054: 0.053: 0.052: 0.052: 0.051: 0.049: 0.049: 0.048: 0.047: 0.046: 0.045: 0.044: 0.043: 0.043: 0.041:
Фоп: 201 : 203 : 205 : 206 : 208 : 210 : 211 : 213 : 214 : 216 : 217 : 218 : 219 : 221 : 222 : 223 :
Uоп: 6.93 : 7.09 : 7.16 : 7.33 : 7.40 : 7.54 : 9.00 : 9.00 : 9.00 : 9.00 : 9.00 : 9.00 : 9.00 : 9.00 : 9.00 : 9.00 :
: : : : : : : : : : : : : : : : :
Ви : 0.051: 0.050: 0.049: 0.048: 0.048: 0.047: 0.046: 0.045: 0.044: 0.043: 0.042: 0.041: 0.040: 0.040: 0.039: 0.038:
Ки : 6025 : 6025 : 6025 : 6025 : 6025 : 6025 : 6025 : 6025 : 6025 : 6025 : 6025 : 6025 : 6025 : 6025 : 6025 : 6025 :
Ви : 0.004: 0.004: 0.003: 0.004: 0.004: 0.003: 0.004: 0.004: 0.004: 0.003: 0.004: 0.004: 0.004: 0.003: 0.003: 0.003:
Ки : 6008 : 6008 : 6008 : 6008 : 6008 : 6008 : 6008 : 6008 : 6008 : 6008 : 6008 : 6008 : 6008 : 6008 : 6008 : 6008 :
Ви : : : : : : : : : : : : : : : : :
Ки : : : : : : : : : : : : : : : : :
~~~~~~

----
x= 12800: 13000: 13200: 13400: 13600: 13800: 14000: 14200: 14400: 14600: 14800: 15000:
----------:------:------:------:------:------:------:------:------:------:------:------:
Qc : 0.040: 0.038: 0.037: 0.035: 0.034: 0.033: 0.031: 0.030: 0.029: 0.028: 0.027: 0.027:
Фоп: 224 : 225 : 226 : 227 : 228 : 229 : 230 : 230 : 231 : 232 : 232 : 233 :
Uоп: 9.00 : 9.00 : 9.00 : 9.00 : 9.00 : 9.00 : 9.00 : 9.00 : 9.00 : 9.00 : 9.00 : 9.00 :
: : : : : : : : : : : : :
Ви : 0.036: 0.034: 0.033: 0.032: 0.030: 0.029: 0.028: 0.026: 0.025: 0.024: 0.023: 0.022:
Ки : 6025 : 6025 : 6025 : 6025 : 6025 : 6025 : 6025 : 6025 : 6025 : 6025 : 6025 : 6025 :
Ви : 0.003: 0.003: 0.003: 0.003: 0.003: 0.003: 0.003: 0.003: 0.003: 0.002: 0.002: 0.002:
Ки : 6008 : 6008 : 6008 : 6008 : 6008 : 6008 : 6008 : 6008 : 6008 : 6008 : 6008 :
Ви : : : : : 0.000: 0.001: 0.001: 0.001: 0.001: 0.001: 0.002: 0.002:
Ки : : : : : 6026 : 6026 : 6026 : 6026 : 6026 : 6026 : 6026 : 6026 :
~~~~~~

y= 13400 : Y-строка 9 Cmax= 0.061 долей ПДК (x= 7600.0; напр.ветра=181)
----------:
x= 0 : 200: 400: 600: 800: 1000: 1200: 1400: 1600: 1800: 2000: 2200: 2400: 2600: 2800: 3000:
----------:------:------:------:------:------:------:------:------:------:------:------:------:------:------:------:
Qc : 0.026: 0.027: 0.028: 0.030: 0.031: 0.032: 0.033: 0.035: 0.036: 0.038: 0.039: 0.041: 0.042: 0.043: 0.044: 0.045:
Фоп: 124 : 125 : 126 : 127 : 128 : 128 : 129 : 130 : 131 : 132 : 133 : 134 : 135 : 137 : 138 : 139 :
Uоп: 9.00 : 9.00 : 9.00 : 9.00 : 9.00 : 9.00 : 9.00 : 9.00 : 9.00 : 9.00 : 9.00 : 9.00 : 9.00 : 9.00 : 9.00 : 9.00 :
: : : : : : : : : : : : : : : : :
Ви : 0.023: 0.024: 0.025: 0.027: 0.028: 0.029: 0.030: 0.031: 0.033: 0.034: 0.036: 0.038: 0.039: 0.040: 0.041: 0.042:
Ки : 6025 : 6025 : 6025 : 6025 : 6025 : 6025 : 6025 : 6025 : 6025 : 6025 : 6025 : 6025 : 6025 : 6025 : 6025 : 6025 :
Ви : 0.002: 0.002: 0.002: 0.002: 0.002: 0.002: 0.002: 0.002: 0.002: 0.003: 0.003: 0.003: 0.003: 0.003: 0.003: 0.003:
Ки : 6008 : 6008 : 6008 : 6008 : 6008 : 6008 : 6008 : 6008 : 6008 : 6008 : 6008 : 6008 : 6008 : 6008 : 6008 : 6008 :
Ви : 0.001: 0.001: 0.001: 0.001: 0.001: 0.001: 0.001: 0.001: 0.001: 0.001: 0.001: 0.001: 0.000: : : :
Ки : 6026 : 6026 : 6026 : 6026 : 6026 : 6026 : 6026 : 6026 : 6026 : 6026 : 6026 : 6026 : 6026 : : : :
~~~~~~

----
x= 3200: 3400: 3600: 3800: 4000: 4200: 4400: 4600: 4800: 5000: 5200: 5400: 5600: 5800: 6000: 6200:
----------:------:------:------:------:------:------:------:------:------:------:------:------:------:------:------:
Qc : 0.046: 0.047: 0.048: 0.049: 0.050: 0.051: 0.052: 0.053: 0.053: 0.054: 0.055: 0.056: 0.057: 0.058: 0.059: 0.059:
Фоп: 140 : 142 : 143 : 145 : 146 : 148 : 149 : 151 : 153 : 154 : 156 : 158 : 160 : 162 : 164 : 166 :
Uоп: 9.00 : 9.00 : 9.00 : 9.00 : 7.85 : 7.62 : 7.49 : 7.18 : 7.02 : 6.93 : 6.84 : 6.71 : 6.65 : 6.53 : 6.41 : 6.35 :
: : : : : : : : : : : : : : : : :
Ви : 0.042: 0.044: 0.044: 0.045: 0.047: 0.048: 0.048: 0.050: 0.051: 0.051: 0.052: 0.053: 0.054: 0.055: 0.055: 0.056:
Ки : 6025 : 6025 : 6025 : 6025 : 6025 : 6025 : 6025 : 6025 : 6025 : 6025 : 6025 : 6025 : 6025 : 6025 : 6025 : 6025 :
Ви : 0.003: 0.003: 0.003: 0.003: 0.003: 0.003: 0.003: 0.003: 0.003: 0.003: 0.003: 0.003: 0.003: 0.003: 0.003: 0.003:
Ки : 6008 : 6008 : 6008 : 6008 : 6008 : 6008 : 6008 : 6008 : 6008 : 6008 : 6008 : 6008 : 6008 : 6008 : 6008 : 6008 :
Ви : : : : : : : : : : : : : : : : :
Ки : : : : : : : : : : : : : : : : :
~~~~~~

```
----__________________________________________________________________________________________________
 x=  6400:  6600:  6800:  7000:  7200:  7400:  7600:  7800:  8000:  8200:  8400:  8600:  8800:  9000:  9200:  9400:
----------:------:------:------:------:------:------:------:------:------:------:------:------:------:------:------:
Qc : 0.060: 0.060: 0.061: 0.061: 0.061: 0.061: 0.061: 0.061: 0.061: 0.061: 0.060: 0.060: 0.059: 0.059: 0.058: 0.057:
Фоп:  168 :  170 :  172 :  174 :  177 :  179 :  181 :  183 :  185 :  187 :  190 :  192 :  194 :  196 :  198 :  200 :
Uоп: 6.35 : 6.25 : 6.25 : 6.15 : 6.15 : 6.15 : 6.15 : 6.15 : 6.15 : 6.25 : 6.25 : 6.35 : 6.35 : 6.41 : 6.53 : 6.65 :
   :      :      :      :      :      :      :      :      :      :      :      :      :      :      :      :      :
Ви : 0.056: 0.057: 0.057: 0.057: 0.058: 0.058: 0.058: 0.058: 0.057: 0.057: 0.057: 0.056: 0.056: 0.055: 0.055: 0.054:
Ки : 6025 : 6025 : 6025 : 6025 : 6025 : 6025 : 6025 : 6025 : 6025 : 6025 : 6025 : 6025 : 6025 : 6025 : 6025 : 6025 :
Ви : 0.003: 0.003: 0.003: 0.003: 0.003: 0.003: 0.003: 0.003: 0.004: 0.004: 0.003: 0.003: 0.003: 0.003: 0.004: 0.004:
Ки : 6008 : 6008 : 6008 : 6008 : 6008 : 6008 : 6008 : 6008 : 6008 : 6008 : 6008 : 6008 : 6008 : 6008 : 6008 : 6008 :
Ви :      :      :      :      :      :      :      :      :      :      :      :      :      :      :      :      :
Ки :      :      :      :      :      :      :      :      :      :      :      :      :      :      :      :      :
~~~~~~~~~~~~~~~~~~~~~~~~~~~~~~~~~~~~~~~~~~~~~~~~~~~~~~~~~~~~~~~~~~~~~~~~~~~~~~~~~~~~~~~~~~~~~~~~~~~~~~~~~~~~~~~~~~~~~~
~~~~~~~~
----__________________________________________________________________________________________________
 x=  9600:  9800: 10000: 10200: 10400: 10600: 10800: 11000: 11200: 11400: 11600: 11800: 12000: 12200: 12400: 12600:
----------:------:------:------:------:------:------:------:------:------:------:------:------:------:------:------:
Qc : 0.057: 0.056: 0.055: 0.054: 0.053: 0.052: 0.051: 0.050: 0.049: 0.048: 0.047: 0.046: 0.045: 0.045: 0.044: 0.043:
Фоп:  202 :  204 :  205 :  207 :  209 :  210 :  212 :  214 :  215 :  217 :  218 :  219 :  221 :  222 :  223 :  224 :
Uоп: 6.71 : 6.84 : 6.93 : 7.09 : 7.16 : 7.33 : 7.51 : 7.68 : 9.00 : 9.00 : 9.00 : 9.00 : 9.00 : 9.00 : 9.00 : 9.00 :
   :      :      :      :      :      :      :      :      :      :      :      :      :      :      :      :      :
Ви : 0.053: 0.052: 0.051: 0.050: 0.049: 0.048: 0.047: 0.047: 0.045: 0.044: 0.043: 0.042: 0.042: 0.041: 0.040: 0.039:
Ки : 6025 : 6025 : 6025 : 6025 : 6025 : 6025 : 6025 : 6025 : 6025 : 6025 : 6025 : 6025 : 6025 : 6025 : 6025 : 6025 :
Ви : 0.004: 0.004: 0.004: 0.004: 0.004: 0.004: 0.004: 0.004: 0.004: 0.004: 0.004: 0.004: 0.003: 0.004: 0.004: 0.004:
Ки : 6008 : 6008 : 6008 : 6008 : 6008 : 6008 : 6008 : 6008 : 6008 : 6008 : 6008 : 6008 : 6008 : 6008 : 6008 : 6008 :
Ви :      :      :      :      :      :      :      :      :      :      :      :      :      :      :      :      :
Ки :      :      :      :      :      :      :      :      :      :      :      :      :      :      :      :      :
~~~~~~~~~~~~~~~~~~~~~~~~~~~~~~~~~~~~~~~~~~~~~~~~~~~~~~~~~~~~~~~~~~~~~~~~~~~~~~~~~~~~~~~~~~~~~~~~~~~~~~~~~~~~~~~~~~~~~~
~~~~~~~~
----____________________________________________________________________________
 x= 12800: 13000: 13200: 13400: 13600: 13800: 14000: 14200: 14400: 14600: 14800: 15000:
----------:------:------:------:------:------:------:------:------:------:------:------:
Qc : 0.041: 0.040: 0.038: 0.037: 0.035: 0.034: 0.033: 0.031: 0.030: 0.029: 0.028: 0.028:
Фоп:  225 :  226 :  227 :  228 :  229 :  230 :  231 :  231 :  232 :  233 :  233 :  234 :
Uоп: 9.00 : 9.00 : 9.00 : 9.00 : 9.00 : 9.00 : 9.00 : 9.00 : 9.00 : 9.00 : 9.00 : 9.00 :
   :      :      :      :      :      :      :      :      :      :      :      :      :
Ви : 0.038: 0.036: 0.034: 0.033: 0.031: 0.030: 0.029: 0.027: 0.026: 0.025: 0.024: 0.023:
Ки : 6025 : 6025 : 6025 : 6025 : 6025 : 6025 : 6025 : 6025 : 6025 : 6025 : 6025 : 6025 :
Ви : 0.003: 0.003: 0.003: 0.003: 0.003: 0.003: 0.003: 0.003: 0.003: 0.003: 0.002: 0.002:
Ки : 6008 : 6008 : 6008 : 6008 : 6008 : 6008 : 6008 : 6008 : 6008 : 6008 : 6008 : 6008 :
Ви :      :      :      :      : 0.000: 0.001: 0.001: 0.001: 0.001: 0.001: 0.002: 0.002:
Ки :      :      :      :      : 6026 : 6026 : 6026 : 6026 : 6026 : 6026 : 6026 : 6026 :
~~~~~~~~~~~~~~~~~~~~~~~~~~~~~~~~~~~~~~~~~~~~~~~~~~~~~~~~~~~~~~~~~~~~~~~~~~~~~~~~~~~~~~~~~~~~~~~~~~~

__________
 y= 13200 : Y-строка 10  Cmax=  0.064 долей ПДК (x=  7600.0; напр.ветра=181)
----------:_____________________________________________________________________________________________
 x=     0 :   200:   400:   600:   800:  1000:  1200:  1400:  1600:  1800:  2000:  2200:  2400:  2600:  2800:  3000:
----------:------:------:------:------:------:------:------:------:------:------:------:------:------:------:------:
Qc : 0.027: 0.028: 0.029: 0.031: 0.032: 0.033: 0.035: 0.036: 0.038: 0.039: 0.041: 0.043: 0.043: 0.044: 0.045: 0.046:
Фоп:  123 :  124 :  125 :  126 :  126 :  127 :  128 :  129 :  130 :  131 :  132 :  133 :  134 :  136 :  137 :  138 :
Uоп: 9.00 : 9.00 : 9.00 : 9.00 : 9.00 : 9.00 : 9.00 : 9.00 : 9.00 : 9.00 : 9.00 : 9.00 : 9.00 : 9.00 : 9.00 : 9.00 :
   :      :      :      :      :      :      :      :      :      :      :      :      :      :      :      :      :
Ви : 0.024: 0.025: 0.026: 0.028: 0.028: 0.030: 0.031: 0.033: 0.034: 0.036: 0.038: 0.039: 0.040: 0.041: 0.042: 0.043:
Ки : 6025 : 6025 : 6025 : 6025 : 6025 : 6025 : 6025 : 6025 : 6025 : 6025 : 6025 : 6025 : 6025 : 6025 : 6025 : 6025 :
Ви : 0.002: 0.002: 0.002: 0.002: 0.002: 0.002: 0.002: 0.002: 0.002: 0.003: 0.003: 0.003: 0.003: 0.003: 0.003: 0.003:
Ки : 6008 : 6008 : 6008 : 6008 : 6008 : 6008 : 6008 : 6008 : 6008 : 6008 : 6008 : 6008 : 6008 : 6008 : 6008 : 6008 :
Ви : 0.001: 0.001: 0.001: 0.001: 0.001: 0.001: 0.001: 0.001: 0.001: 0.001: 0.001: 0.001: 0.000:      :      :      :
Ки : 6026 : 6026 : 6026 : 6026 : 6026 : 6026 : 6026 : 6026 : 6026 : 6026 : 6026 : 6026 : 6026 :      :      :      :
~~~~~~~~~~~~~~~~~~~~~~~~~~~~~~~~~~~~~~~~~~~~~~~~~~~~~~~~~~~~~~~~~~~~~~~~~~~~~~~~~~~~~~~~~~~~~~~~~~~~~~~~~~~~~~~~~~~~~~
~~~~~~~~
----__________________________________________________________________________________________________
 x=  3200:  3400:  3600:  3800:  4000:  4200:  4400:  4600:  4800:  5000:  5200:  5400:  5600:  5800:  6000:  6200:
----------:------:------:------:------:------:------:------:------:------:------:------:------:------:------:------:
Qc : 0.047: 0.048: 0.049: 0.050: 0.051: 0.052: 0.053: 0.054: 0.055: 0.056: 0.057: 0.058: 0.059: 0.060: 0.061: 0.062:
Фоп:  139 :  141 :  142 :  144 :  145 :  147 :  148 :  150 :  152 :  153 :  155 :  157 :  159 :  161 :  163 :  165 :
Uоп: 9.00 : 9.00 : 9.00 : 7.75 : 7.49 : 7.25 : 7.21 : 6.95 : 6.76 : 6.69 : 6.55 : 6.41 : 6.35 : 6.25 : 6.15 : 6.09 :
   :      :      :      :      :      :      :      :      :      :      :      :      :      :      :      :      :
Ви : 0.044: 0.045: 0.046: 0.047: 0.048: 0.049: 0.050: 0.051: 0.052: 0.053: 0.054: 0.055: 0.056: 0.057: 0.058: 0.058:
Ки : 6025 : 6025 : 6025 : 6025 : 6025 : 6025 : 6025 : 6025 : 6025 : 6025 : 6025 : 6025 : 6025 : 6025 : 6025 : 6025 :
Ви : 0.003: 0.003: 0.003: 0.003: 0.003: 0.003: 0.003: 0.003: 0.003: 0.003: 0.003: 0.003: 0.003: 0.003: 0.003: 0.003:
Ки : 6008 : 6008 : 6008 : 6008 : 6008 : 6008 : 6008 : 6008 : 6008 : 6008 : 6008 : 6008 : 6008 : 6008 : 6008 : 6008 :
Ви :      :      :      :      :      :      :      :      :      :      :      :      :      :      :      :      :
Ки :      :      :      :      :      :      :      :      :      :      :      :      :      :      :      :      :
~~~~~~~~~~~~~~~~~~~~~~~~~~~~~~~~~~~~~~~~~~~~~~~~~~~~~~~~~~~~~~~~~~~~~~~~~~~~~~~~~~~~~~~~~~~~~~~~~~~~~~~~~~~~~~~~~~~~~~
~~~~~~~~
----__________________________________________________________________________________________________
 x=  6400:  6600:  6800:  7000:  7200:  7400:  7600:  7800:  8000:  8200:  8400:  8600:  8800:  9000:  9200:  9400:
----------:------:------:------:------:------:------:------:------:------:------:------:------:------:------:------:
Qc : 0.062: 0.063: 0.063: 0.064: 0.064: 0.064: 0.064: 0.064: 0.064: 0.063: 0.063: 0.063: 0.062: 0.061: 0.061: 0.060:
Фоп:  168 :  170 :  172 :  174 :  176 :  179 :  181 :  183 :  186 :  188 :  190 :  192 :  194 :  196 :  198 :  200 :
Uоп: 6.05 : 5.99 : 5.99 : 5.89 : 5.89 : 5.89 : 5.89 : 5.89 : 5.89 : 5.99 : 5.99 : 6.09 : 6.09 : 6.15 : 6.25 : 6.35 :
   :      :      :      :      :      :      :      :      :      :      :      :      :      :      :      :      :
```

Ви : 0.059: 0.060: 0.060: 0.060: 0.060: 0.061: 0.061: 0.060: 0.060: 0.060: 0.060: 0.059: 0.058: 0.057: 0.056: 0.055:
Ки : 6025 : 6025 : 6025 : 6025 : 6025 : 6025 : 6025 : 6025 : 6025 : 6025 : 6025 : 6025 : 6025 : 6025 : 6025 : 6025 :
Ви : 0.003: 0.003: 0.003: 0.003: 0.003: 0.003: 0.003: 0.003: 0.003: 0.003: 0.003: 0.004: 0.004: 0.004: 0.004: 0.004:
Ки : 6008 : 6008 : 6008 : 6008 : 6008 : 6008 : 6008 : 6008 : 6008 : 6008 : 6008 : 6008 : 6008 : 6008 : 6008 : 6008 :
Ви : : : : : : : : : : : : : : : : :
Ки : : : : : : : : : : : : : : : : :
~~~~~~
----____
x= 9600: 9800: 10000: 10200: 10400: 10600: 10800: 11000: 11200: 11400: 11600: 11800: 12000: 12200: 12400: 12600:
----------:------:------:------:------:------:------:------:------:------:------:------:------:------:------:------:
Qc : 0.059: 0.058: 0.057: 0.056: 0.055: 0.054: 0.053: 0.052: 0.051: 0.049: 0.049: 0.048: 0.047: 0.046: 0.045: 0.044:
Фоп: 202 : 204 : 206 : 208 : 210 : 211 : 213 : 215 : 216 : 218 : 219 : 220 : 222 : 223 : 224 : 225 :
Uоп: 6.51 : 6.55 : 6.69 : 6.86 : 6.93 : 7.10 : 7.25 : 7.40 : 7.54 : 9.00 : 9.00 : 9.00 : 9.00 : 9.00 : 9.00 : 9.00 :
: : : : : : : : : : : : : : : : :
Ви : 0.055: 0.054: 0.053: 0.052: 0.051: 0.050: 0.049: 0.048: 0.047: 0.046: 0.045: 0.043: 0.043: 0.042: 0.041: 0.040:
Ки : 6025 : 6025 : 6025 : 6025 : 6025 : 6025 : 6025 : 6025 : 6025 : 6025 : 6025 : 6025 : 6025 : 6025 : 6025 : 6025 :
Ви : 0.004: 0.004: 0.004: 0.004: 0.004: 0.004: 0.004: 0.004: 0.004: 0.004: 0.004: 0.004: 0.004: 0.004: 0.004: 0.004:
Ки : 6008 : 6008 : 6008 : 6008 : 6008 : 6008 : 6008 : 6008 : 6008 : 6008 : 6008 : 6008 : 6008 : 6008 : 6008 : 6008 :
Ви : : : : : : : : : : : : : : : : :
Ки : : : : : : : : : : : : : : : : :
~~~~~~
----____
x= 12800: 13000: 13200: 13400: 13600: 13800: 14000: 14200: 14400: 14600: 14800: 15000:
----------:------:------:------:------:------:------:------:------:------:------:------:
Qc : 0.043: 0.041: 0.040: 0.038: 0.037: 0.035: 0.034: 0.032: 0.031: 0.030: 0.029: 0.029:
Фоп: 226 : 227 : 228 : 229 : 230 : 231 : 232 : 233 : 233 : 234 : 235 : 235 :
Uоп: 9.00 : 9.00 : 9.00 : 9.00 : 9.00 : 9.00 : 9.00 : 9.00 : 9.00 : 9.00 : 9.00 : 9.00 :
: : : : : : : : : : : : :
Ви : 0.039: 0.037: 0.036: 0.034: 0.033: 0.031: 0.030: 0.029: 0.027: 0.026: 0.025: 0.024:
Ки : 6025 : 6025 : 6025 : 6025 : 6025 : 6025 : 6025 : 6025 : 6025 : 6025 : 6025 : 6025 :
Ви : 0.004: 0.004: 0.004: 0.003: 0.003: 0.003: 0.003: 0.003: 0.003: 0.003: 0.003: 0.002:
Ки : 6008 : 6008 : 6008 : 6008 : 6008 : 6008 : 6008 : 6008 : 6008 : 6008 : 6008 : 6026 :
Ви : : : : : 0.001: 0.001: 0.001: 0.001: 0.001: 0.002: 0.002: 0.002:
Ки : : : : : 6026 : 6026 : 6026 : 6026 : 6026 : 6026 : 6026 : 6008 :
~~~~~~
____
y= 13000 : Y-строка 11 Cmax= 0.067 долей ПДК (x= 7600.0; напр.ветра=181)
----------:____
x= 0 : 200: 400: 600: 800: 1000: 1200: 1400: 1600: 1800: 2000: 2200: 2400: 2600: 2800: 3000:
----------:------:------:------:------:------:------:------:------:------:------:------:------:------:------:------:
Qc : 0.028: 0.029: 0.030: 0.032: 0.033: 0.034: 0.036: 0.038: 0.039: 0.041: 0.043: 0.044: 0.045: 0.045: 0.046: 0.047:
Фоп: 122 : 123 : 124 : 125 : 125 : 126 : 127 : 128 : 129 : 130 : 131 : 132 : 133 : 134 : 136 : 137 :
Uоп: 9.00 : 9.00 : 9.00 : 9.00 : 9.00 : 9.00 : 9.00 : 9.00 : 9.00 : 9.00 : 9.00 : 9.00 : 9.00 : 9.00 : 9.00 : 9.00 :
: : : : : : : : : : : : : : : : :
Ви : 0.025: 0.026: 0.027: 0.028: 0.029: 0.031: 0.032: 0.034: 0.036: 0.038: 0.039: 0.040: 0.041: 0.042: 0.043: 0.044:
Ки : 6025 : 6025 : 6025 : 6025 : 6025 : 6025 : 6025 : 6025 : 6025 : 6025 : 6025 : 6025 : 6025 : 6025 : 6025 : 6025 :
Ви : 0.002: 0.002: 0.002: 0.002: 0.002: 0.002: 0.002: 0.003: 0.003: 0.003: 0.003: 0.003: 0.003: 0.003: 0.003: 0.003:
Ки : 6008 : 6008 : 6008 : 6008 : 6008 : 6008 : 6008 : 6008 : 6008 : 6008 : 6008 : 6008 : 6008 : 6008 : 6008 : 6008 :
Ви : 0.001: 0.001: 0.001: 0.001: 0.001: 0.001: 0.001: 0.001: 0.001: 0.001: 0.001: 0.001: 0.000: 0.000: : :
Ки : 6026 : 6026 : 6026 : 6026 : 6026 : 6026 : 6026 : 6026 : 6026 : 6026 : 6026 : 6026 : 6026 : 6026 : : :
~~~~~~
----____
x= 3200: 3400: 3600: 3800: 4000: 4200: 4400: 4600: 4800: 5000: 5200: 5400: 5600: 5800: 6000: 6200:
----------:------:------:------:------:------:------:------:------:------:------:------:------:------:------:------:
Qc : 0.048: 0.049: 0.051: 0.052: 0.053: 0.054: 0.055: 0.056: 0.057: 0.058: 0.060: 0.061: 0.062: 0.063: 0.064: 0.064:
Фоп: 138 : 139 : 141 : 142 : 144 : 146 : 147 : 149 : 151 : 153 : 154 : 156 : 158 : 161 : 163 : 165 :
Uоп: 9.00 : 9.00 : 7.75 : 7.47 : 7.40 : 7.02 : 6.95 : 6.71 : 6.56 : 6.41 : 6.35 : 6.25 : 6.09 : 5.99 : 5.89 : 5.83 :
: : : : : : : : : : : : : : : : :
Ви : 0.045: 0.046: 0.047: 0.048: 0.050: 0.051: 0.052: 0.053: 0.054: 0.055: 0.056: 0.057: 0.058: 0.060: 0.061: 0.061:
Ки : 6025 : 6025 : 6025 : 6025 : 6025 : 6025 : 6025 : 6025 : 6025 : 6025 : 6025 : 6025 : 6025 : 6025 : 6025 : 6025 :
Ви : 0.003: 0.003: 0.003: 0.003: 0.003: 0.003: 0.003: 0.003: 0.003: 0.003: 0.003: 0.003: 0.003: 0.003: 0.003: 0.003:
Ки : 6008 : 6008 : 6008 : 6008 : 6008 : 6008 : 6008 : 6008 : 6008 : 6008 : 6008 : 6008 : 6008 : 6008 : 6008 : 6008 :
Ви : : : : : : : : : : : : : : : : :
Ки : : : : : : : : : : : : : : : : :
~~~~~~
----____
x= 6400: 6600: 6800: 7000: 7200: 7400: 7600: 7800: 8000: 8200: 8400: 8600: 8800: 9000: 9200: 9400:
----------:------:------:------:------:------:------:------:------:------:------:------:------:------:------:------:
Qc : 0.065: 0.066: 0.066: 0.067: 0.067: 0.067: 0.067: 0.067: 0.067: 0.067: 0.066: 0.065: 0.065: 0.064: 0.063: 0.062:
Фоп: 167 : 169 : 172 : 174 : 176 : 179 : 181 : 183 : 186 : 188 : 190 : 193 : 195 : 197 : 199 : 201 :
Uоп: 5.73 : 5.73 : 5.67 : 5.67 : 5.63 : 5.57 : 5.57 : 5.63 : 5.67 : 5.67 : 5.73 : 5.83 : 5.83 : 5.89 : 5.99 : 6.09 :
: : : : : : : : : : : : : : : : :
Ви : 0.062: 0.062: 0.063: 0.063: 0.063: 0.064: 0.064: 0.063: 0.063: 0.063: 0.062: 0.062: 0.061: 0.060: 0.059: 0.058:
Ки : 6025 : 6025 : 6025 : 6025 : 6025 : 6025 : 6025 : 6025 : 6025 : 6025 : 6025 : 6025 : 6025 : 6025 : 6025 : 6025 :
Ви : 0.003: 0.003: 0.003: 0.003: 0.003: 0.003: 0.003: 0.004: 0.003: 0.004: 0.004: 0.003: 0.004: 0.004: 0.004: 0.004:
Ки : 6008 : 6008 : 6008 : 6008 : 6008 : 6008 : 6008 : 6008 : 6008 : 6008 : 6008 : 6008 : 6008 : 6008 : 6008 : 6008 :
Ви : : : : : : : : : : : : : : : : :
Ки : : : : : : : : : : : : : : : : :
~~~~~~

```
~~~~~~~~~~~~~~~~~~~~~~~~~~~~~~~~~~~~~~~~~~~~~~~~~~~~~~~~~~~~~~~~~~~~~~~~~~~~~~~~~~~~~~~~~~~~~~~~~~~~~~~~~~~~~~~~~~~~~~~~~~~~~
~~~~~~~~
----____________________________________________________________________________________________________________
 x=   9600:  9800: 10000: 10200: 10400: 10600: 10800: 11000: 11200: 11400: 11600: 11800: 12000: 12200: 12400: 12600:
----------:------:------:------:------:------:------:------:------:------:------:------:------:------:------:------:
Qc : 0.061: 0.060: 0.059: 0.058: 0.057: 0.056: 0.055: 0.054: 0.052: 0.051: 0.050: 0.049: 0.048: 0.047: 0.046: 0.045:
Фоп:  203 :  205 :  207 :  209 :  211 :  212 :  214 :  216 :  217 :  219 :  220 :  221 :  223 :  224 :  225 :  226 :
Uоп: 6.25 : 6.35 : 6.41 : 6.55 : 6.71 : 6.83 : 7.02 : 7.16 : 7.33 : 7.54 : 7.73 : 9.00 : 9.00 : 9.00 : 9.00 : 9.00 :
   :      :      :      :      :      :      :      :      :      :      :      :      :      :      :      :      :
Ви : 0.057: 0.056: 0.055: 0.054: 0.053: 0.051: 0.051: 0.050: 0.048: 0.047: 0.046: 0.044: 0.044: 0.043: 0.042: 0.041:
Ки : 6025 : 6025 : 6025 : 6025 : 6025 : 6025 : 6025 : 6025 : 6025 : 6025 : 6025 : 6025 : 6025 : 6025 : 6025 : 6025 :
Ви : 0.004: 0.004: 0.004: 0.004: 0.004: 0.004: 0.004: 0.004: 0.004: 0.004: 0.004: 0.004: 0.004: 0.004: 0.004: 0.004:
Ки : 6008 : 6008 : 6008 : 6008 : 6008 : 6008 : 6008 : 6008 : 6008 : 6008 : 6008 : 6008 : 6008 : 6008 : 6008 : 6008 :
Ви :      :      :      :      :      :      :      :      :      :      :      :      :      :      :      :      :
Ки :      :      :      :      :      :      :      :      :      :      :      :      :      :      :      :      :
~~~~~~~~~~~~~~~~~~~~~~~~~~~~~~~~~~~~~~~~~~~~~~~~~~~~~~~~~~~~~~~~~~~~~~~~~~~~~~~~~~~~~~~~~~~~~~~~~~~~~~~~~~~~~~~~~~~~~~~~~~~~~
~~~~~~~~
----_____________________________________________________________________________________________
 x=  12800: 13000: 13200: 13400: 13600: 13800: 14000: 14200: 14400: 14600: 14800: 15000:
----------:------:------:------:------:------:------:------:------:------:------:------:
Qc : 0.044: 0.043: 0.041: 0.039: 0.038: 0.036: 0.035: 0.034: 0.032: 0.031: 0.030: 0.029:
Фоп:  227 :  228 :  229 :  230 :  231 :  232 :  233 :  234 :  234 :  235 :  236 :  236 :
Uоп: 9.00 : 9.00 : 9.00 : 9.00 : 9.00 : 9.00 : 9.00 : 9.00 : 9.00 : 9.00 : 9.00 : 9.00 :
   :      :      :      :      :      :      :      :      :      :      :      :      :
Ви : 0.040: 0.039: 0.037: 0.035: 0.034: 0.032: 0.031: 0.030: 0.028: 0.027: 0.026: 0.024:
Ки : 6025 : 6025 : 6025 : 6025 : 6025 : 6025 : 6025 : 6025 : 6025 : 6025 : 6025 : 6025 :
Ви : 0.004: 0.004: 0.004: 0.004: 0.003: 0.003: 0.003: 0.003: 0.003: 0.003: 0.003: 0.003:
Ки : 6008 : 6008 : 6008 : 6008 : 6008 : 6008 : 6008 : 6008 : 6008 : 6008 : 6008 : 6026 :
Ви :      :      : 0.000: 0.001: 0.001: 0.001: 0.001: 0.002: 0.002: 0.002: 0.003:
Ки :      :      : 6026 : 6026 : 6026 : 6026 : 6026 : 6026 : 6026 : 6026 : 6008 :
~~~~~~~~~~~~~~~~~~~~~~~~~~~~~~~~~~~~~~~~~~~~~~~~~~~~~~~~~~~~~~~~~~~~~~~~~~~~~~~~~~~~~~~~~~~~~~~~~~~~~~

____________
 y= 12800 : Y-строка 12  Cmax=  0.071 долей ПДК (x=  7600.0; напр.ветра=181)
----------:_____________________________________________________________________________________________________
 x=     0 :  200:  400:  600:  800:  1000:  1200:  1400:  1600:  1800:  2000:  2200:  2400:  2600:  2800:  3000:
----------:------:------:------:------:------:------:------:------:------:------:------:------:------:------:------:
Qc : 0.029: 0.030: 0.031: 0.033: 0.034: 0.036: 0.037: 0.039: 0.041: 0.043: 0.044: 0.045: 0.046: 0.046: 0.047: 0.048:
Фоп:  121 :  122 :  123 :  123 :  124 :  125 :  126 :  127 :  128 :  129 :  130 :  131 :  132 :  133 :  134 :  136 :
Uоп: 9.00 : 9.00 : 9.00 : 9.00 : 9.00 : 9.00 : 9.00 : 9.00 : 9.00 : 9.00 : 9.00 : 9.00 : 9.00 : 9.00 : 9.00 : 9.00 :
   :      :      :      :      :      :      :      :      :      :      :      :      :      :      :      :      :
Ви : 0.025: 0.027: 0.028: 0.029: 0.030: 0.032: 0.034: 0.035: 0.037: 0.039: 0.040: 0.041: 0.042: 0.043: 0.044: 0.045:
Ки : 6025 : 6025 : 6025 : 6025 : 6025 : 6025 : 6025 : 6025 : 6025 : 6025 : 6025 : 6025 : 6025 : 6025 : 6025 : 6025 :
Ви : 0.002: 0.002: 0.002: 0.002: 0.002: 0.002: 0.002: 0.003: 0.003: 0.003: 0.003: 0.003: 0.003: 0.003: 0.003: 0.003:
Ки : 6008 : 6008 : 6008 : 6008 : 6008 : 6008 : 6008 : 6008 : 6008 : 6008 : 6008 : 6008 : 6008 : 6008 : 6008 : 6008 :
Ви : 0.001: 0.001: 0.001: 0.001: 0.001: 0.001: 0.001: 0.001: 0.001: 0.001: 0.001: 0.001: 0.000:      :      :      :
Ки : 6026 : 6026 : 6026 : 6026 : 6026 : 6026 : 6026 : 6026 : 6026 : 6026 : 6026 : 6026 : 6026 :      :      :      :
~~~~~~~~~~~~~~~~~~~~~~~~~~~~~~~~~~~~~~~~~~~~~~~~~~~~~~~~~~~~~~~~~~~~~~~~~~~~~~~~~~~~~~~~~~~~~~~~~~~~~~~~~~~~~~~~~~~~~~~~~~~~~
~~~~~~~~
----____________________________________________________________________________________________________________
 x=   3200:  3400:  3600:  3800:  4000:  4200:  4400:  4600:  4800:  5000:  5200:  5400:  5600:  5800:  6000:  6200:
----------:------:------:------:------:------:------:------:------:------:------:------:------:------:------:------:
Qc : 0.050: 0.051: 0.052: 0.053: 0.055: 0.056: 0.057: 0.058: 0.060: 0.061: 0.062: 0.063: 0.064: 0.066: 0.067: 0.067:
Фоп:  137 :  138 :  140 :  141 :  143 :  144 :  146 :  148 :  150 :  152 :  153 :  156 :  158 :  160 :  162 :  164 :
Uоп: 9.00 : 7.79 : 7.40 : 7.25 : 7.02 : 6.74 : 6.59 : 6.47 : 6.35 : 6.15 : 6.08 : 5.99 : 5.83 : 5.73 : 5.67 : 5.57 :
   :      :      :      :      :      :      :      :      :      :      :      :      :      :      :      :      :
Ви : 0.046: 0.047: 0.049: 0.050: 0.051: 0.052: 0.054: 0.055: 0.056: 0.058: 0.058: 0.060: 0.061: 0.062: 0.063: 0.064:
Ки : 6025 : 6025 : 6025 : 6025 : 6025 : 6025 : 6025 : 6025 : 6025 : 6025 : 6025 : 6025 : 6025 : 6025 : 6025 : 6025 :
Ви : 0.003: 0.003: 0.003: 0.003: 0.003: 0.003: 0.003: 0.003: 0.003: 0.003: 0.003: 0.003: 0.003: 0.003: 0.003: 0.003:
Ки : 6008 : 6008 : 6008 : 6008 : 6008 : 6008 : 6008 : 6008 : 6008 : 6008 : 6008 : 6008 : 6008 : 6008 : 6008 : 6008 :
Ви :      :      :      :      :      :      :      :      :      :      :      :      :      :      :      :      :
Ки :      :      :      :      :      :      :      :      :      :      :      :      :      :      :      :      :
~~~~~~~~~~~~~~~~~~~~~~~~~~~~~~~~~~~~~~~~~~~~~~~~~~~~~~~~~~~~~~~~~~~~~~~~~~~~~~~~~~~~~~~~~~~~~~~~~~~~~~~~~~~~~~~~~~~~~~~~~~~~~
~~~~~~~~
----____________________________________________________________________________________________________________
 x=   6400:  6600:  6800:  7000:  7200:  7400:  7600:  7800:  8000:  8200:  8400:  8600:  8800:  9000:  9200:  9400:
----------:------:------:------:------:------:------:------:------:------:------:------:------:------:------:------:
Qc : 0.068: 0.069: 0.070: 0.070: 0.070: 0.070: 0.071: 0.070: 0.070: 0.070: 0.069: 0.069: 0.068: 0.067: 0.066: 0.065:
Фоп:  167 :  169 :  171 :  174 :  176 :  179 :  181 :  184 :  186 :  188 :  191 :  193 :  196 :  198 :  200 :  202 :
Uоп: 5.47 : 5.41 : 5.42 : 5.39 : 5.32 : 5.32 : 5.32 : 5.32 : 5.37 : 5.42 : 5.46 : 5.47 : 5.57 : 5.67 : 5.73 : 5.83 :
   :      :      :      :      :      :      :      :      :      :      :      :      :      :      :      :      :
Ви : 0.065: 0.066: 0.066: 0.067: 0.067: 0.067: 0.067: 0.067: 0.067: 0.066: 0.066: 0.065: 0.064: 0.063: 0.062: 0.061:
Ки : 6025 : 6025 : 6025 : 6025 : 6025 : 6025 : 6025 : 6025 : 6025 : 6025 : 6025 : 6025 : 6025 : 6025 : 6025 : 6025 :
Ви : 0.003: 0.003: 0.003: 0.003: 0.003: 0.003: 0.003: 0.003: 0.003: 0.004: 0.003: 0.004: 0.003: 0.004: 0.004: 0.004:
Ки : 6008 : 6008 : 6008 : 6008 : 6008 : 6008 : 6008 : 6008 : 6008 : 6008 : 6008 : 6008 : 6008 : 6008 : 6008 : 6008 :
Ви :      :      :      :      :      :      :      :      :      :      :      :      :      :      :      :      :
Ки :      :      :      :      :      :      :      :      :      :      :      :      :      :      :      :      :
~~~~~~~~~~~~~~~~~~~~~~~~~~~~~~~~~~~~~~~~~~~~~~~~~~~~~~~~~~~~~~~~~~~~~~~~~~~~~~~~~~~~~~~~~~~~~~~~~~~~~~~~~~~~~~~~~~~~~~~~~~~~~
~~~~~~~~
----____________________________________________________________________________________________________________
 x=   9600:  9800: 10000: 10200: 10400: 10600: 10800: 11000: 11200: 11400: 11600: 11800: 12000: 12200: 12400: 12600:
----------:------:------:------:------:------:------:------:------:------:------:------:------:------:------:------:
Qc : 0.064: 0.063: 0.062: 0.060: 0.059: 0.058: 0.057: 0.055: 0.054: 0.053: 0.052: 0.050: 0.049: 0.048: 0.047: 0.046:
Фоп:  204 :  206 :  208 :  210 :  212 :  214 :  215 :  217 :  218 :  220 :  221 :  223 :  224 :  225 :  226 :  228 :
```

```
Uоп: 5.99 : 6.10 : 6.25 : 6.35 : 6.54 : 6.66 : 6.81 : 6.93 : 7.16 : 7.25 : 7.51 : 7.73 : 9.00 : 9.00 : 9.00 : 9.00 :
  :     :     :     :     :     :     :     :     :     :     :     :     :     :     :     :     :
Ви : 0.060: 0.058: 0.057: 0.056: 0.055: 0.054: 0.052: 0.051: 0.050: 0.049: 0.047: 0.046: 0.045: 0.044: 0.043: 0.042:
Ки : 6025 : 6025 : 6025 : 6025 : 6025 : 6025 : 6025 : 6025 : 6025 : 6025 : 6025 : 6025 : 6025 : 6025 : 6025 : 6025 :
Ви : 0.004: 0.004: 0.004: 0.004: 0.004: 0.004: 0.004: 0.004: 0.004: 0.004: 0.004: 0.004: 0.004: 0.004: 0.004: 0.004:
Ки : 6008 : 6008 : 6008 : 6008 : 6008 : 6008 : 6008 : 6008 : 6008 : 6008 : 6008 : 6008 : 6008 : 6008 : 6008 : 6008 :
Ви :      :      :      :      :      :      :      :      :      :      :      :      :      :      :      :      :
Ки :      :      :      :      :      :      :      :      :      :      :      :      :      :      :      :      :
~~~~~~~~~~~~~~~~~~~~~~~~~~~~~~~~~~~~~~~~~~~~~~~~~~~~~~~~~~~~~~~~~~~~~~~~~~~~~~~~~~~~~~~~~~~~~~~~~~~~~~~~~~~~~~~~~~
~~~~~~~~
----_______________________________________________________________________________________
 x=  12800: 13000: 13200: 13400: 13600: 13800: 14000: 14200: 14400: 14600: 14800: 15000:
----------:------:------:------:------:------:------:------:------:------:------:------:
Qc : 0.045: 0.044: 0.043: 0.041: 0.039: 0.038: 0.036: 0.035: 0.034: 0.032: 0.031: 0.030:
Фоп:  229 :  230 :  231 :  232 :  232 :  233 :  234 :  235 :  235 :  236 :  237 :  237 :
Uоп: 9.00 : 9.00 : 9.00 : 9.00 : 9.00 : 9.00 : 9.00 : 9.00 : 9.00 : 9.00 : 9.00 : 9.00 :
  :     :     :     :     :     :     :     :     :     :     :     :     :
Ви : 0.041: 0.040: 0.039: 0.037: 0.035: 0.033: 0.032: 0.030: 0.029: 0.027: 0.026: 0.025:
Ки : 6025 : 6025 : 6025 : 6025 : 6025 : 6025 : 6025 : 6025 : 6025 : 6025 : 6025 : 6025 :
Ви : 0.004: 0.004: 0.004: 0.003: 0.004: 0.003: 0.003: 0.003: 0.003: 0.003: 0.003: 0.003:
Ки : 6008 : 6008 : 6008 : 6008 : 6008 : 6008 : 6008 : 6008 : 6008 : 6008 : 6008 : 6026 :
Ви :      :      :      :      : 0.001: 0.001: 0.001: 0.001: 0.002: 0.002: 0.002: 0.003:
Ки :      :      :      :      : 6026 : 6026 : 6026 : 6026 : 6026 : 6026 : 6026 : 6008 :
~~~~~~~~~~~~~~~~~~~~~~~~~~~~~~~~~~~~~~~~~~~~~~~~~~~~~~~~~~~~~~~~~~~~~~~~~~~~~~~~~~~~~~~~~~~~~~~

___________
 y= 12600 : Y-строка 13  Cmax=  0.074 долей ПДК (x=  7600.0; напр.ветра=181)
----------:____________________________________________________________________________________________________
 x=    0 :  200:  400:  600:  800: 1000: 1200: 1400: 1600: 1800: 2000: 2200: 2400: 2600: 2800: 3000:
----------:------:------:------:------:------:------:------:------:------:------:------:------:------:------:------:
Qc : 0.030: 0.031: 0.032: 0.034: 0.035: 0.037: 0.039: 0.040: 0.042: 0.043: 0.044: 0.045: 0.046: 0.048: 0.049: 0.050:
Фоп:  120 :  121 :  122 :  122 :  123 :  124 :  125 :  126 :  127 :  128 :  129 :  130 :  131 :  132 :  133 :  134 :
Uоп: 9.00 : 9.00 : 9.00 : 9.00 : 9.00 : 9.00 : 9.00 : 9.00 : 9.00 : 9.00 : 9.00 : 9.00 : 9.00 : 9.00 : 9.00 : 9.00 :
  :     :     :     :     :     :     :     :     :     :     :     :     :     :     :     :     :
Ви : 0.026: 0.027: 0.029: 0.030: 0.032: 0.033: 0.035: 0.037: 0.039: 0.040: 0.041: 0.042: 0.043: 0.044: 0.045: 0.046:
Ки : 6025 : 6025 : 6025 : 6025 : 6025 : 6025 : 6025 : 6025 : 6025 : 6025 : 6025 : 6025 : 6025 : 6025 : 6025 : 6025 :
Ви : 0.002: 0.002: 0.002: 0.002: 0.002: 0.002: 0.003: 0.003: 0.003: 0.003: 0.003: 0.003: 0.003: 0.003: 0.003: 0.003:
Ки : 6008 : 6008 : 6008 : 6008 : 6008 : 6008 : 6008 : 6008 : 6008 : 6008 : 6008 : 6008 : 6008 : 6008 : 6008 : 6008 :
Ви : 0.001: 0.001: 0.001: 0.001: 0.001: 0.001: 0.001: 0.001: 0.001: 0.001: 0.001: 0.001: 0.000:      :      :      :
Ки : 6026 : 6026 : 6026 : 6026 : 6026 : 6026 : 6026 : 6026 : 6026 : 6026 : 6026 : 6026 : 6026 :      :      :      :
~~~~~~~~~~~~~~~~~~~~~~~~~~~~~~~~~~~~~~~~~~~~~~~~~~~~~~~~~~~~~~~~~~~~~~~~~~~~~~~~~~~~~~~~~~~~~~~~~~~~~~~~~~~~~~~~~~
~~~~~~~~
----_______________________________________________________________________________________________________
 x=  3200:  3400:  3600:  3800:  4000:  4200:  4400:  4600:  4800:  5000:  5200:  5400:  5600:  5800:  6000:  6200:
----------:------:------:------:------:------:------:------:------:------:------:------:------:------:------:------:
Qc : 0.051: 0.052: 0.053: 0.055: 0.056: 0.058: 0.059: 0.060: 0.062: 0.063: 0.065: 0.066: 0.067: 0.069: 0.070: 0.071:
Фоп:  136 :  137 :  138 :  140 :  142 :  143 :  145 :  147 :  149 :  150 :  152 :  155 :  157 :  159 :  161 :  164 :
Uоп: 7.70 : 7.47 : 7.40 : 7.17 : 6.73 : 6.56 : 6.35 : 6.19 : 6.09 : 5.93 : 5.83 : 5.67 : 5.57 : 5.49 : 5.40 : 5.32 :
  :     :     :     :     :     :     :     :     :     :     :     :     :     :     :     :     :
Ви : 0.048: 0.049: 0.050: 0.052: 0.053: 0.054: 0.056: 0.057: 0.059: 0.060: 0.061: 0.063: 0.064: 0.065: 0.066: 0.068:
Ки : 6025 : 6025 : 6025 : 6025 : 6025 : 6025 : 6025 : 6025 : 6025 : 6025 : 6025 : 6025 : 6025 : 6025 : 6025 : 6025 :
Ви : 0.003: 0.003: 0.003: 0.003: 0.003: 0.003: 0.003: 0.003: 0.003: 0.003: 0.003: 0.003: 0.003: 0.003: 0.003: 0.003:
Ки : 6008 : 6008 : 6008 : 6008 : 6008 : 6008 : 6008 : 6008 : 6008 : 6008 : 6008 : 6008 : 6008 : 6008 : 6008 : 6008 :
Ви :      :      :      :      :      :      :      :      :      :      :      :      :      :      :      :      :
Ки :      :      :      :      :      :      :      :      :      :      :      :      :      :      :      :      :
~~~~~~~~~~~~~~~~~~~~~~~~~~~~~~~~~~~~~~~~~~~~~~~~~~~~~~~~~~~~~~~~~~~~~~~~~~~~~~~~~~~~~~~~~~~~~~~~~~~~~~~~~~~~~~~~~~
~~~~~~~~
----_______________________________________________________________________________________________________
 x=  6400:  6600:  6800:  7000:  7200:  7400:  7600:  7800:  8000:  8200:  8400:  8600:  8800:  9000:  9200:  9400:
----------:------:------:------:------:------:------:------:------:------:------:------:------:------:------:------:
Qc : 0.072: 0.072: 0.073: 0.074: 0.074: 0.074: 0.074: 0.074: 0.074: 0.073: 0.073: 0.072: 0.071: 0.070: 0.069: 0.068:
Фоп:  166 :  168 :  171 :  173 :  176 :  179 :  181 :  184 :  186 :  189 :  191 :  194 :  196 :  199 :  201 :  203 :
Uоп: 5.22 : 5.16 : 5.16 : 5.06 : 5.06 : 5.06 : 5.06 : 5.06 : 5.06 : 5.15 : 5.16 : 5.22 : 5.32 : 5.39 : 5.47 : 5.57 :
  :     :     :     :     :     :     :     :     :     :     :     :     :     :     :     :     :
Ви : 0.069: 0.069: 0.070: 0.070: 0.071: 0.071: 0.071: 0.071: 0.070: 0.070: 0.069: 0.068: 0.067: 0.066: 0.065: 0.064:
Ки : 6025 : 6025 : 6025 : 6025 : 6025 : 6025 : 6025 : 6025 : 6025 : 6025 : 6025 : 6025 : 6025 : 6025 : 6025 : 6025 :
Ви : 0.003: 0.003: 0.003: 0.003: 0.003: 0.003: 0.003: 0.003: 0.004: 0.003: 0.004: 0.004: 0.004: 0.004: 0.004: 0.004:
Ки : 6008 : 6008 : 6008 : 6008 : 6008 : 6008 : 6008 : 6008 : 6008 : 6008 : 6008 : 6008 : 6008 : 6008 : 6008 : 6008 :
Ви :      :      :      :      :      :      :      :      :      :      :      :      :      :      :      :      :
Ки :      :      :      :      :      :      :      :      :      :      :      :      :      :      :      :      :
~~~~~~~~~~~~~~~~~~~~~~~~~~~~~~~~~~~~~~~~~~~~~~~~~~~~~~~~~~~~~~~~~~~~~~~~~~~~~~~~~~~~~~~~~~~~~~~~~~~~~~~~~~~~~~~~~~
~~~~~~~~
----_______________________________________________________________________________________________________
 x=  9600:  9800: 10000: 10200: 10400: 10600: 10800: 11000: 11200: 11400: 11600: 11800: 12000: 12200: 12400: 12600:
----------:------:------:------:------:------:------:------:------:------:------:------:------:------:------:------:
Qc : 0.067: 0.066: 0.064: 0.063: 0.061: 0.060: 0.059: 0.057: 0.056: 0.054: 0.053: 0.052: 0.050: 0.049: 0.048: 0.047:
Фоп:  205 :  207 :  209 :  211 :  213 :  215 :  216 :  218 :  220 :  221 :  223 :  224 :  225 :  227 :  228 :  229 :
Uоп: 5.73 : 5.83 : 5.99 : 6.09 : 6.25 : 6.41 : 6.55 : 6.72 : 6.93 : 7.16 : 7.25 : 7.53 : 7.73 : 9.00 : 9.00 : 9.00 :
  :     :     :     :     :     :     :     :     :     :     :     :     :     :     :     :     :
Ви : 0.062: 0.061: 0.060: 0.058: 0.057: 0.056: 0.054: 0.053: 0.051: 0.050: 0.049: 0.048: 0.046: 0.045: 0.044: 0.043:
Ки : 6025 : 6025 : 6025 : 6025 : 6025 : 6025 : 6025 : 6025 : 6025 : 6025 : 6025 : 6025 : 6025 : 6025 : 6025 : 6025 :
Ви : 0.004: 0.004: 0.004: 0.004: 0.004: 0.004: 0.005: 0.004: 0.004: 0.004: 0.004: 0.004: 0.004: 0.004: 0.004: 0.004:
Ки : 6008 : 6008 : 6008 : 6008 : 6008 : 6008 : 6008 : 6008 : 6008 : 6008 : 6008 : 6008 : 6008 : 6008 : 6008 : 6008 :
Ви :      :      :      :      :      :      :      :      :      :      :      :      :      :      :      :      :
```

Ки :   :   :   :   :   :   :   :   :   :   :   :   :   :   :   :   :
~~~~~~
----
x= 12800: 13000: 13200: 13400: 13600: 13800: 14000: 14200: 14400: 14600: 14800: 15000:
----------:------:------:------:------:------:------:------:------:------:------:------:
Qc : 0.046: 0.045: 0.044: 0.043: 0.041: 0.039: 0.038: 0.036: 0.035: 0.034: 0.032: 0.031:
Фоп: 230 : 231 : 232 : 233 : 234 : 234 : 235 : 236 : 237 : 237 : 238 : 238 :
Uоп: 9.00 : 9.00 : 9.00 : 9.00 : 9.00 : 9.00 : 9.00 : 9.00 : 9.00 : 9.00 : 9.00 : 9.00 :
:   :   :   :   :   :   :   :   :   :   :   :   :
Ви : 0.042: 0.041: 0.040: 0.038: 0.037: 0.034: 0.033: 0.031: 0.030: 0.028: 0.027: 0.025:
Ки : 6025 : 6025 : 6025 : 6025 : 6025 : 6025 : 6025 : 6025 : 6025 : 6025 : 6025 : 6025 :
Ви : 0.004: 0.004: 0.004: 0.004: 0.004: 0.004: 0.003: 0.003: 0.003: 0.003: 0.003: 0.003:
Ки : 6008 : 6008 : 6008 : 6008 : 6008 : 6008 : 6008 : 6008 : 6008 : 6008 : 6008 : 6026 :
Ви :   :   :   :   : 0.001: 0.001: 0.001: 0.001: 0.002: 0.002: 0.002: 0.003:
Ки :   :   :   :   : 6026 : 6026 : 6026 : 6026 : 6026 : 6026 : 6026 : 6008 :
~~~~~~

y= 12400 : Y-строка 14 Cmax= 0.079 долей ПДК (x= 7600.0; напр.ветра=181)
----------:
x=   0 : 200: 400: 600: 800: 1000: 1200: 1400: 1600: 1800: 2000: 2200: 2400: 2600: 2800: 3000:
----------:------:------:------:------:------:------:------:------:------:------:------:------:------:------:------:
Qc : 0.030: 0.032: 0.033: 0.035: 0.036: 0.038: 0.040: 0.042: 0.043: 0.044: 0.045: 0.046: 0.047: 0.049: 0.050: 0.051:
Фоп: 119 : 120 : 120 : 121 : 122 : 123 : 124 : 124 : 125 : 126 : 127 : 128 : 129 : 131 : 132 : 133 :
Uоп: 9.00 : 9.00 : 9.00 : 9.00 : 9.00 : 9.00 : 9.00 : 9.00 : 9.00 : 9.00 : 9.00 : 9.00 : 9.00 : 9.00 : 9.00 : 7.82 :
:   :   :   :   :   :   :   :   :   :   :   :   :   :   :   :   :
Ви : 0.027: 0.028: 0.029: 0.031: 0.033: 0.034: 0.036: 0.038: 0.039: 0.040: 0.041: 0.042: 0.043: 0.045: 0.046: 0.048:
Ки : 6025 : 6025 : 6025 : 6025 : 6025 : 6025 : 6025 : 6025 : 6025 : 6025 : 6025 : 6025 : 6025 : 6025 : 6025 : 6025 :
Ви : 0.002: 0.002: 0.002: 0.002: 0.002: 0.002: 0.003: 0.003: 0.003: 0.003: 0.003: 0.003: 0.003: 0.003: 0.003: 0.003:
Ки : 6008 : 6008 : 6008 : 6008 : 6008 : 6008 : 6008 : 6008 : 6008 : 6008 : 6008 : 6008 : 6008 : 6008 : 6008 : 6008 :
Ви : 0.001: 0.001: 0.001: 0.001: 0.001: 0.001: 0.001: 0.001: 0.001: 0.001: 0.001: 0.001: 0.001:   :   :   :
Ки : 6026 : 6026 : 6026 : 6026 : 6026 : 6026 : 6026 : 6026 : 6026 : 6026 : 6026 : 6026 : 6026 :   :   :   :
~~~~~~
----
x= 3200: 3400: 3600: 3800: 4000: 4200: 4400: 4600: 4800: 5000: 5200: 5400: 5600: 5800: 6000: 6200:
----------:------:------:------:------:------:------:------:------:------:------:------:------:------:------:------:
Qc : 0.052: 0.054: 0.055: 0.057: 0.058: 0.060: 0.061: 0.063: 0.064: 0.066: 0.067: 0.069: 0.070: 0.072: 0.073: 0.074:
Фоп: 134 : 136 : 137 : 139 : 140 : 142 : 144 : 145 : 147 : 149 : 151 : 154 : 156 : 158 : 160 : 163 :
Uоп: 7.68 : 7.40 : 6.90 : 6.70 : 6.65 : 6.29 : 6.14 : 5.99 : 5.83 : 5.67 : 5.57 : 5.41 : 5.32 : 5.22 : 5.15 : 5.06 :
:   :   :   :   :   :   :   :   :   :   :   :   :   :   :   :   :
Ви : 0.049: 0.050: 0.052: 0.053: 0.055: 0.056: 0.058: 0.059: 0.061: 0.062: 0.064: 0.066: 0.067: 0.069: 0.070: 0.071:
Ки : 6025 : 6025 : 6025 : 6025 : 6025 : 6025 : 6025 : 6025 : 6025 : 6025 : 6025 : 6025 : 6025 : 6025 : 6025 : 6025 :
Ви : 0.003: 0.003: 0.003: 0.003: 0.003: 0.003: 0.003: 0.003: 0.003: 0.003: 0.003: 0.003: 0.003: 0.003: 0.003: 0.003:
Ки : 6008 : 6008 : 6008 : 6008 : 6008 : 6008 : 6008 : 6008 : 6008 : 6008 : 6008 : 6008 : 6008 : 6008 : 6008 : 6008 :
Ви :   :   :   :   :   :   :   :   :   :   :   :   :   :   :   :   :
Ки :   :   :   :   :   :   :   :   :   :   :   :   :   :   :   :   :
~~~~~~
----
x= 6400: 6600: 6800: 7000: 7200: 7400: 7600: 7800: 8000: 8200: 8400: 8600: 8800: 9000: 9200: 9400:
----------:------:------:------:------:------:------:------:------:------:------:------:------:------:------:------:
Qc : 0.075: 0.077: 0.077: 0.078: 0.078: 0.078: 0.079: 0.078: 0.078: 0.078: 0.077: 0.076: 0.075: 0.074: 0.073: 0.071:
Фоп: 165 : 168 : 171 : 173 : 176 : 179 : 181 : 184 : 187 : 189 : 192 : 194 : 197 : 199 : 202 : 204 :
Uоп: 4.96 : 4.90 : 4.85 : 4.84 : 4.80 : 4.74 : 4.74 : 4.80 : 4.84 : 4.85 : 4.90 : 4.96 : 5.06 : 5.13 : 5.22 : 5.32 :
:   :   :   :   :   :   :   :   :   :   :   :   :   :   :   :   :
Ви : 0.072: 0.073: 0.074: 0.074: 0.075: 0.075: 0.075: 0.075: 0.075: 0.074: 0.073: 0.072: 0.071: 0.069: 0.069: 0.067:
Ки : 6025 : 6025 : 6025 : 6025 : 6025 : 6025 : 6025 : 6025 : 6025 : 6025 : 6025 : 6025 : 6025 : 6025 : 6025 : 6025 :
Ви : 0.003: 0.003: 0.003: 0.003: 0.003: 0.003: 0.004: 0.003: 0.003: 0.004: 0.004: 0.004: 0.004: 0.004: 0.004: 0.004:
Ки : 6008 : 6008 : 6008 : 6008 : 6008 : 6008 : 6008 : 6008 : 6008 : 6008 : 6008 : 6008 : 6008 : 6008 : 6008 : 6008 :
Ви :   :   :   :   :   :   :   :   :   :   :   :   :   :   :   :   :
Ки :   :   :   :   :   :   :   :   :   :   :   :   :   :   :   :   :
~~~~~~
----
x= 9600: 9800: 10000: 10200: 10400: 10600: 10800: 11000: 11200: 11400: 11600: 11800: 12000: 12200: 12400: 12600:
----------:------:------:------:------:------:------:------:------:------:------:------:------:------:------:------:
Qc : 0.070: 0.068: 0.067: 0.065: 0.064: 0.062: 0.061: 0.059: 0.058: 0.056: 0.055: 0.053: 0.052: 0.051: 0.049: 0.048:
Фоп: 206 : 208 : 210 : 212 : 214 : 216 : 218 : 219 : 221 : 222 : 224 : 225 : 227 : 228 : 229 : 230 :
Uоп: 5.46 : 5.57 : 5.73 : 5.89 : 5.99 : 6.15 : 6.35 : 6.53 : 6.69 : 6.90 : 7.10 : 7.25 : 7.54 : 7.73 : 9.00 : 9.00 :
:   :   :   :   :   :   :   :   :   :   :   :   :   :   :   :   :
Ви : 0.065: 0.064: 0.062: 0.060: 0.059: 0.058: 0.056: 0.054: 0.053: 0.051: 0.050: 0.049: 0.048: 0.046: 0.045: 0.044:
Ки : 6025 : 6025 : 6025 : 6025 : 6025 : 6025 : 6025 : 6025 : 6025 : 6025 : 6025 : 6025 : 6025 : 6025 : 6025 : 6025 :
Ви : 0.004: 0.005: 0.005: 0.005: 0.005: 0.005: 0.004: 0.005: 0.004: 0.005: 0.004: 0.004: 0.004: 0.004: 0.004: 0.004:
Ки : 6008 : 6008 : 6008 : 6008 : 6008 : 6008 : 6008 : 6008 : 6008 : 6008 : 6008 : 6008 : 6008 : 6008 : 6008 : 6008 :
Ви :   :   :   :   :   :   :   :   :   :   :   :   :   :   :   :   :
Ки :   :   :   :   :   :   :   :   :   :   :   :   :   :   :   :   :
~~~~~~
----
x= 12800: 13000: 13200: 13400: 13600: 13800: 14000: 14200: 14400: 14600: 14800: 15000:
----------:------:------:------:------:------:------:------:------:------:------:------:
Qc : 0.047: 0.046: 0.045: 0.044: 0.042: 0.040: 0.039: 0.037: 0.036: 0.035: 0.034: 0.032:

Фоп: 231 : 232 : 233 : 234 : 235 : 236 : 236 : 237 : 238 : 238 : 239 : 239 :
Uоп: 9.00 : 9.00 : 9.00 : 9.00 : 9.00 : 9.00 : 9.00 : 9.00 : 9.00 : 9.00 : 9.00 : 9.00 :
   :   :   :   :   :   :   :   :   :   :   :   :   :
Ви : 0.042: 0.041: 0.040: 0.039: 0.038: 0.036: 0.034: 0.032: 0.031: 0.029: 0.028: 0.026:
Ки : 6025 : 6025 : 6025 : 6025 : 6025 : 6025 : 6025 : 6025 : 6025 : 6025 : 6025 : 6025 :
Ви : 0.004: 0.004: 0.004: 0.004: 0.004: 0.004: 0.004: 0.003: 0.003: 0.003: 0.003: 0.004:
Ки : 6008 : 6008 : 6008 : 6008 : 6008 : 6008 : 6008 : 6008 : 6008 : 6008 : 6008 : 6026 :
Ви :   :   :   : 0.000: 0.001: 0.001: 0.001: 0.002: 0.002: 0.003: 0.003: 0.003:
Ки :   :   :   : 6026 : 6026 : 6026 : 6026 : 6026 : 6026 : 6026 : 6026 : 6008 :
~~~~~~

____
 y= 12200 : Y-строка 15 Cmax= 0.083 долей ПДК (x= 7600.0; напр.ветра=181)
----------:____
 x=   0 : 200: 400: 600: 800: 1000: 1200: 1400: 1600: 1800: 2000: 2200: 2400: 2600: 2800: 3000:
----------:------:------:------:------:------:------:------:------:------:------:------:------:------:------:------:
Qc : 0.031: 0.033: 0.034: 0.036: 0.038: 0.039: 0.041: 0.043: 0.044: 0.045: 0.046: 0.048: 0.049: 0.050: 0.051: 0.052:
Фоп: 118 : 118 : 119 : 120 : 121 : 121 : 122 : 123 : 124 : 125 : 126 : 127 : 128 : 129 : 130 : 132 :
Uоп: 9.00 : 9.00 : 9.00 : 9.00 : 9.00 : 9.00 : 9.00 : 9.00 : 9.00 : 9.00 : 9.00 : 9.00 : 9.00 : 9.00 : 7.73 : 7.69 :
   :   :   :   :   :   :   :   :   :   :   :   :   :   :   :   :   :
Ви : 0.028: 0.029: 0.030: 0.032: 0.034: 0.035: 0.037: 0.039: 0.040: 0.041: 0.042: 0.044: 0.045: 0.046: 0.047: 0.049:
Ки : 6025 : 6025 : 6025 : 6025 : 6025 : 6025 : 6025 : 6025 : 6025 : 6025 : 6025 : 6025 : 6025 : 6025 : 6025 : 6025 :
Ви : 0.002: 0.002: 0.002: 0.002: 0.002: 0.003: 0.003: 0.003: 0.003: 0.003: 0.003: 0.003: 0.003: 0.003: 0.003: 0.003:
Ки : 6008 : 6008 : 6008 : 6008 : 6008 : 6008 : 6008 : 6008 : 6008 : 6008 : 6008 : 6008 : 6008 : 6008 : 6008 : 6008 :
Ви : 0.001: 0.002: 0.002: 0.001: 0.001: 0.001: 0.001: 0.001: 0.001: 0.001: 0.001: 0.001: 0.001: 0.001: 0.000:   :
Ки : 6026 : 6026 : 6026 : 6026 : 6026 : 6026 : 6026 : 6026 : 6026 : 6026 : 6026 : 6026 : 6026 : 6026 : 6026 :   :
~~~~~~
~~~~~~~~
----____
 x= 3200: 3400: 3600: 3800: 4000: 4200: 4400: 4600: 4800: 5000: 5200: 5400: 5600: 5800: 6000: 6200:
----------:------:------:------:------:------:------:------:------:------:------:------:------:------:------:------:
Qc : 0.054: 0.055: 0.057: 0.058: 0.060: 0.062: 0.063: 0.065: 0.067: 0.069: 0.071: 0.072: 0.074: 0.076: 0.077: 0.079:
Фоп: 133 : 134 : 136 : 137 : 139 : 141 : 142 : 144 : 146 : 148 : 150 : 152 : 155 : 157 : 160 : 162 :
Uоп: 7.40 : 7.09 : 6.74 : 6.70 : 6.41 : 6.11 : 5.99 : 5.81 : 5.67 : 5.49 : 5.32 : 5.22 : 5.06 : 4.96 : 4.85 : 4.74 :
   :   :   :   :   :   :   :   :   :   :   :   :   :   :   :   :   :
Ви : 0.050: 0.052: 0.053: 0.055: 0.057: 0.058: 0.060: 0.062: 0.064: 0.065: 0.067: 0.068: 0.071: 0.072: 0.074: 0.075:
Ки : 6025 : 6025 : 6025 : 6025 : 6025 : 6025 : 6025 : 6025 : 6025 : 6025 : 6025 : 6025 : 6025 : 6025 : 6025 : 6025 :
Ви : 0.003: 0.003: 0.003: 0.004: 0.003: 0.003: 0.003: 0.003: 0.003: 0.003: 0.003: 0.003: 0.003: 0.003: 0.003: 0.003:
Ки : 6008 : 6008 : 6008 : 6008 : 6008 : 6008 : 6008 : 6008 : 6008 : 6008 : 6008 : 6008 : 6008 : 6008 : 6008 : 6008 :
Ви :   :   :   :   :   :   :   :   :   :   :   :   :   :   :   :   :
Ки :   :   :   :   :   :   :   :   :   :   :   :   :   :   :   :   :
~~~~~~
~~~~~~~~
----____
 x= 6400: 6600: 6800: 7000: 7200: 7400: 7600: 7800: 8000: 8200: 8400: 8600: 8800: 9000: 9200: 9400:
----------:------:------:------:------:------:------:------:------:------:------:------:------:------:------:------:
Qc : 0.080: 0.081: 0.082: 0.083: 0.083: 0.083: 0.083: 0.083: 0.083: 0.082: 0.081: 0.080: 0.079: 0.078: 0.076: 0.075:
Фоп: 165 : 167 : 170 : 173 : 176 : 178 : 181 : 184 : 187 : 190 : 192 : 195 : 198 : 200 : 203 : 205 :
Uоп: 4.70 : 4.65 : 4.55 : 4.53 : 4.49 : 4.49 : 4.49 : 4.49 : 4.56 : 4.59 : 4.65 : 4.70 : 4.80 : 4.85 : 4.96 : 5.06 :
   :   :   :   :   :   :   :   :   :   :   :   :   :   :   :   :   :
Ви : 0.077: 0.077: 0.079: 0.079: 0.080: 0.079: 0.080: 0.080: 0.079: 0.079: 0.077: 0.076: 0.075: 0.073: 0.072: 0.070:
Ки : 6025 : 6025 : 6025 : 6025 : 6025 : 6025 : 6025 : 6025 : 6025 : 6025 : 6025 : 6025 : 6025 : 6025 : 6025 : 6025 :
Ви : 0.003: 0.003: 0.003: 0.003: 0.003: 0.004: 0.004: 0.004: 0.004: 0.003: 0.004: 0.004: 0.004: 0.004: 0.004: 0.004:
Ки : 6008 : 6008 : 6008 : 6008 : 6008 : 6008 : 6008 : 6008 : 6008 : 6008 : 6008 : 6008 : 6008 : 6008 : 6008 : 6008 :
Ви :   :   :   :   :   :   :   :   :   :   :   :   :   :   :   :   :
Ки :   :   :   :   :   :   :   :   :   :   :   :   :   :   :   :   :
~~~~~~
~~~~~~~~
----____
 x= 9600: 9800: 10000: 10200: 10400: 10600: 10800: 11000: 11200: 11400: 11600: 11800: 12000: 12200: 12400: 12600:
----------:------:------:------:------:------:------:------:------:------:------:------:------:------:------:------:
Qc : 0.073: 0.071: 0.070: 0.068: 0.066: 0.065: 0.063: 0.061: 0.059: 0.058: 0.056: 0.055: 0.053: 0.052: 0.050: 0.049:
Фоп: 207 : 209 : 212 : 214 : 216 : 217 : 219 : 221 : 222 : 224 : 225 : 227 : 228 : 229 : 230 : 231 :
Uоп: 5.22 : 5.32 : 5.47 : 5.67 : 5.81 : 5.99 : 6.15 : 6.35 : 6.53 : 6.69 : 6.90 : 7.09 : 7.25 : 7.52 : 7.73 : 9.00 :
   :   :   :   :   :   :   :   :   :   :   :   :   :   :   :   :   :
Ви : 0.068: 0.066: 0.065: 0.063: 0.062: 0.060: 0.058: 0.056: 0.055: 0.053: 0.051: 0.050: 0.049: 0.047: 0.046: 0.044:
Ки : 6025 : 6025 : 6025 : 6025 : 6025 : 6025 : 6025 : 6025 : 6025 : 6025 : 6025 : 6025 : 6025 : 6025 : 6025 : 6025 :
Ви : 0.005: 0.005: 0.004: 0.004: 0.004: 0.005: 0.005: 0.005: 0.005: 0.005: 0.005: 0.004: 0.004: 0.004: 0.004: 0.004:
Ки : 6008 : 6008 : 6008 : 6008 : 6008 : 6008 : 6008 : 6008 : 6008 : 6008 : 6008 : 6008 : 6008 : 6008 : 6008 : 6008 :
Ви :   :   :   :   :   :   :   :   :   :   :   :   :   :   :   :   :
Ки :   :   :   :   :   :   :   :   :   :   :   :   :   :   :   :   :
~~~~~~
~~~~~~~~
----____
 x= 12800: 13000: 13200: 13400: 13600: 13800: 14000: 14200: 14400: 14600: 14800: 15000:
----------:------:------:------:------:------:------:------:------:------:------:------:
Qc : 0.048: 0.046: 0.045: 0.044: 0.044: 0.042: 0.040: 0.039: 0.037: 0.036: 0.035: 0.034:
Фоп: 233 : 234 : 234 : 235 : 236 : 237 : 238 : 238 : 239 : 239 : 240 : 241 :
Uоп: 9.00 : 9.00 : 9.00 : 9.00 : 9.00 : 9.00 : 9.00 : 9.00 : 9.00 : 9.00 : 9.00 : 9.00 :
   :   :   :   :   :   :   :   :   :   :   :   :   :
Ви : 0.043: 0.042: 0.041: 0.040: 0.039: 0.037: 0.035: 0.033: 0.032: 0.029: 0.028: 0.027:
Ки : 6025 : 6025 : 6025 : 6025 : 6025 : 6025 : 6025 : 6025 : 6025 : 6025 : 6025 : 6025 :
Ви : 0.004: 0.004: 0.004: 0.004: 0.004: 0.004: 0.004: 0.004: 0.003: 0.003: 0.003: 0.003:
Ки : 6008 : 6008 : 6008 : 6008 : 6008 : 6008 : 6008 : 6008 : 6008 : 6008 : 6026 : 6026 :
~~~~~~~~

Ви :   :   :   : 0.001: 0.001: 0.001: 0.001: 0.002: 0.002: 0.003: 0.003: 0.003:
Ки :   :   :   : 6026 : 6026 : 6026 : 6026 : 6026 : 6026 : 6026 : 6008 : 6008 :
~~~~~~
____
y= 12000 : Y-строка 16 Cmax= 0.089 долей ПДК (x= 7600.0; напр.ветра=181)
----------:____
x=   0 : 200: 400: 600: 800: 1000: 1200: 1400: 1600: 1800: 2000: 2200: 2400: 2600: 2800: 3000:
----------:------:------:------:------:------:------:------:------:------:------:------:------:------:------:------:
Qc : 0.032: 0.034: 0.035: 0.037: 0.039: 0.041: 0.043: 0.044: 0.045: 0.046: 0.047: 0.048: 0.050: 0.051: 0.052: 0.054:
Фоп: 117 : 117 : 118 : 119 : 119 : 120 : 121 : 122 : 123 : 124 : 125 : 126 : 127 : 128 : 129 : 130 :
Uоп: 9.00 : 9.00 : 9.00 : 9.00 : 9.00 : 9.00 : 9.00 : 9.00 : 9.00 : 9.00 : 9.00 : 9.00 : 9.00 : 8.01 : 7.70 : 7.40 :
   :   :   :   :   :   :   :   :   :   :   :   :   :   :   :   :
Ви : 0.028: 0.030: 0.031: 0.033: 0.035: 0.037: 0.039: 0.040: 0.041: 0.042: 0.043: 0.044: 0.046: 0.047: 0.049: 0.050:
Ки : 6025 : 6025 : 6025 : 6025 : 6025 : 6025 : 6025 : 6025 : 6025 : 6025 : 6025 : 6025 : 6025 : 6025 : 6025 : 6025 :
Ви : 0.002: 0.002: 0.002: 0.002: 0.003: 0.003: 0.003: 0.003: 0.003: 0.003: 0.003: 0.003: 0.003: 0.003: 0.003: 0.003:
Ки : 6008 : 6008 : 6008 : 6008 : 6008 : 6008 : 6008 : 6008 : 6008 : 6008 : 6008 : 6008 : 6008 : 6008 : 6008 : 6008 :
Ви : 0.001: 0.002: 0.002: 0.001: 0.002: 0.001: 0.001: 0.001: 0.001: 0.001: 0.001: 0.001: 0.001: 0.000:   :   :
Ки : 6026 : 6026 : 6026 : 6026 : 6026 : 6026 : 6026 : 6026 : 6026 : 6026 : 6026 : 6026 : 6026 : 6026 :   :   :
~~~~~~
~~~~~~~~
----____
x= 3200: 3400: 3600: 3800: 4000: 4200: 4400: 4600: 4800: 5000: 5200: 5400: 5600: 5800: 6000: 6200:
----------:------:------:------:------:------:------:------:------:------:------:------:------:------:------:------:
Qc : 0.055: 0.057: 0.059: 0.060: 0.062: 0.064: 0.066: 0.068: 0.070: 0.072: 0.074: 0.076: 0.078: 0.080: 0.081: 0.083:
Фоп: 132 : 133 : 134 : 136 : 137 : 139 : 141 : 143 : 145 : 147 : 149 : 151 : 154 : 156 : 159 : 161 :
Uоп: 7.09 : 6.80 : 6.64 : 6.41 : 6.19 : 5.90 : 5.73 : 5.57 : 5.39 : 5.22 : 5.06 : 4.96 : 4.79 : 4.73 : 4.59 : 4.49 :
   :   :   :   :   :   :   :   :   :   :   :   :   :   :   :   :
Ви : 0.052: 0.053: 0.055: 0.057: 0.058: 0.060: 0.063: 0.065: 0.067: 0.069: 0.071: 0.072: 0.074: 0.076: 0.078: 0.080:
Ки : 6025 : 6025 : 6025 : 6025 : 6025 : 6025 : 6025 : 6025 : 6025 : 6025 : 6025 : 6025 : 6025 : 6025 : 6025 : 6025 :
Ви : 0.003: 0.003: 0.004: 0.003: 0.004: 0.003: 0.003: 0.003: 0.003: 0.003: 0.003: 0.003: 0.003: 0.003: 0.003: 0.003:
Ки : 6008 : 6008 : 6008 : 6008 : 6008 : 6008 : 6008 : 6008 : 6008 : 6008 : 6008 : 6008 : 6008 : 6008 : 6008 : 6008 :
Ви :   :   :   :   :   :   :   :   :   :   :   :   :   :   :   :
Ки :   :   :   :   :   :   :   :   :   :   :   :   :   :   :   :
~~~~~~
~~~~~~~~
----____
x= 6400: 6600: 6800: 7000: 7200: 7400: 7600: 7800: 8000: 8200: 8400: 8600: 8800: 9000: 9200: 9400:
----------:------:------:------:------:------:------:------:------:------:------:------:------:------:------:------:
Qc : 0.085: 0.086: 0.087: 0.088: 0.088: 0.089: 0.089: 0.089: 0.088: 0.088: 0.087: 0.085: 0.084: 0.082: 0.080: 0.079:
Фоп: 164 : 167 : 170 : 172 : 175 : 178 : 181 : 184 : 187 : 190 : 193 : 196 : 199 : 201 : 204 : 206 :
Uоп: 4.43 : 4.34 : 4.30 : 4.23 : 4.23 : 4.23 : 4.23 : 4.23 : 4.29 : 4.29 : 4.35 : 4.45 : 4.49 : 4.59 : 4.74 : 4.87 :
   :   :   :   :   :   :   :   :   :   :   :   :   :   :   :   :
Ви : 0.081: 0.083: 0.084: 0.084: 0.085: 0.085: 0.085: 0.085: 0.084: 0.083: 0.082: 0.081: 0.080: 0.078: 0.076: 0.074:
Ки : 6025 : 6025 : 6025 : 6025 : 6025 : 6025 : 6025 : 6025 : 6025 : 6025 : 6025 : 6025 : 6025 : 6025 : 6025 : 6025 :
Ви : 0.003: 0.003: 0.003: 0.004: 0.004: 0.004: 0.004: 0.004: 0.004: 0.004: 0.004: 0.004: 0.004: 0.004: 0.004: 0.005:
Ки : 6008 : 6008 : 6008 : 6008 : 6008 : 6008 : 6008 : 6008 : 6008 : 6008 : 6008 : 6008 : 6008 : 6008 : 6008 : 6008 :
Ви :   :   :   :   :   :   :   :   :   :   :   :   :   :   :   :
Ки :   :   :   :   :   :   :   :   :   :   :   :   :   :   :   :
~~~~~~
~~~~~~~~
----____
x= 9600: 9800: 10000: 10200: 10400: 10600: 10800: 11000: 11200: 11400: 11600: 11800: 12000: 12200: 12400: 12600:
----------:------:------:------:------:------:------:------:------:------:------:------:------:------:------:------:
Qc : 0.077: 0.075: 0.073: 0.071: 0.069: 0.067: 0.065: 0.063: 0.062: 0.060: 0.058: 0.056: 0.055: 0.053: 0.052: 0.050:
Фоп: 209 : 211 : 213 : 215 : 217 : 219 : 221 : 222 : 224 : 225 : 227 : 228 : 229 : 231 : 232 : 233 :
Uоп: 4.96 : 5.13 : 5.22 : 5.38 : 5.57 : 5.73 : 5.89 : 6.09 : 6.31 : 6.51 : 6.69 : 6.86 : 7.13 : 7.33 : 7.55 : 9.00 :
   :   :   :   :   :   :   :   :   :   :   :   :   :   :   :   :
Ви : 0.072: 0.070: 0.068: 0.066: 0.064: 0.062: 0.060: 0.058: 0.057: 0.055: 0.053: 0.052: 0.050: 0.049: 0.047: 0.046:
Ки : 6025 : 6025 : 6025 : 6025 : 6025 : 6025 : 6025 : 6025 : 6025 : 6025 : 6025 : 6025 : 6025 : 6025 : 6025 : 6025 :
Ви : 0.004: 0.004: 0.005: 0.005: 0.005: 0.005: 0.005: 0.005: 0.005: 0.005: 0.005: 0.005: 0.005: 0.004: 0.004: 0.004:
Ки : 6008 : 6008 : 6008 : 6008 : 6008 : 6008 : 6008 : 6008 : 6008 : 6008 : 6008 : 6008 : 6008 : 6008 : 6008 : 6008 :
Ви :   :   :   :   :   :   :   :   :   :   :   :   :   :   :   :
Ки :   :   :   :   :   :   :   :   :   :   :   :   :   :   :   :
~~~~~~
~~~~~~~~
----____
x= 12800: 13000: 13200: 13400: 13600: 13800: 14000: 14200: 14400: 14600: 14800: 15000:
----------:------:------:------:------:------:------:------:------:------:------:------:
Qc : 0.049: 0.048: 0.046: 0.045: 0.044: 0.043: 0.042: 0.040: 0.039: 0.037: 0.036: 0.035:
Фоп: 234 : 235 : 236 : 237 : 237 : 238 : 239 : 240 : 240 : 241 : 241 : 242 :
Uоп: 9.00 : 9.00 : 9.00 : 9.00 : 9.00 : 9.00 : 9.00 : 9.00 : 9.00 : 9.00 : 9.00 : 9.00 :
   :   :   :   :   :   :   :   :   :   :   :   :
Ви : 0.044: 0.043: 0.042: 0.041: 0.039: 0.038: 0.036: 0.035: 0.032: 0.031: 0.029: 0.028:
Ки : 6025 : 6025 : 6025 : 6025 : 6025 : 6025 : 6025 : 6025 : 6025 : 6025 : 6025 : 6025 :
Ви : 0.004: 0.004: 0.004: 0.004: 0.004: 0.004: 0.004: 0.004: 0.003: 0.003: 0.004: 0.004:
Ки : 6008 : 6008 : 6008 : 6008 : 6008 : 6008 : 6008 : 6008 : 6008 : 6008 : 6026 : 6026 :
Ви :   :   :   : 0.001: 0.001: 0.001: 0.002: 0.002: 0.003: 0.003: 0.003: 0.003:
Ки :   :   :   : 6026 : 6026 : 6026 : 6026 : 6026 : 6026 : 6026 : 6008 : 6008 :
~~~~~~
____
y= 11800 : Y-строка 17 Cmax= 0.095 долей ПДК (x= 7400.0; напр.ветра=178)
----------:____
x=   0 : 200: 400: 600: 800: 1000: 1200: 1400: 1600: 1800: 2000: 2200: 2400: 2600: 2800: 3000:

----------:------:------:------:------:------:------:------:------:------:------:------:------:------:------:------:
Qc : 0.033: 0.035: 0.036: 0.038: 0.040: 0.042: 0.044: 0.045: 0.046: 0.047: 0.048: 0.050: 0.051: 0.052: 0.054: 0.055:
Фоп: 115 : 116 : 117 : 117 : 118 : 119 : 120 : 120 : 121 : 122 : 123 : 124 : 125 : 126 : 127 : 129 :
Uоп: 9.00 : 9.00 : 9.00 : 9.00 : 9.00 : 9.00 : 9.00 : 9.00 : 9.00 : 9.00 : 9.00 : 9.00 : 8.01 : 7.79 : 7.40 : 7.18 :
: : : : : : : : : : : : : : : : :
Ви : 0.029: 0.031: 0.032: 0.034: 0.036: 0.038: 0.040: 0.040: 0.041: 0.043: 0.044: 0.045: 0.047: 0.048: 0.049: 0.052:
Ки : 6025 : 6025 : 6025 : 6025 : 6025 : 6025 : 6025 : 6025 : 6025 : 6025 : 6025 : 6025 : 6025 : 6025 : 6025 : 6025 :
Ви : 0.002: 0.002: 0.002: 0.003: 0.003: 0.003: 0.003: 0.003: 0.003: 0.003: 0.003: 0.003: 0.003: 0.004: 0.004: 0.003:
Ки : 6008 : 6008 : 6008 : 6008 : 6008 : 6008 : 6008 : 6008 : 6008 : 6008 : 6008 : 6008 : 6008 : 6008 : 6008 : 6008 :
Ви : 0.002: 0.002: 0.002: 0.002: 0.002: 0.001: 0.001: 0.001: 0.001: 0.001: 0.001: 0.001: 0.001: 0.001: 0.001: :
Ки : 6026 : 6026 : 6026 : 6026 : 6026 : 6026 : 6026 : 6026 : 6026 : 6026 : 6026 : 6026 : 6026 : 6026 : 6026 : :
~~~~~~
~~~~~~~~
----____
x= 3200: 3400: 3600: 3800: 4000: 4200: 4400: 4600: 4800: 5000: 5200: 5400: 5600: 5800: 6000: 6200:
----------:------:------:------:------:------:------:------:------:------:------:------:------:------:------:------:
Qc : 0.057: 0.059: 0.060: 0.062: 0.064: 0.066: 0.068: 0.071: 0.073: 0.075: 0.077: 0.080: 0.082: 0.084: 0.086: 0.088:
Фоп: 130 : 131 : 133 : 134 : 136 : 138 : 139 : 141 : 143 : 145 : 148 : 150 : 152 : 155 : 158 : 160 :
Uоп: 6.97 : 6.83 : 6.35 : 6.25 : 5.87 : 5.67 : 5.47 : 5.32 : 5.16 : 5.00 : 4.85 : 4.70 : 4.59 : 4.45 : 4.33 : 4.23 :
: : : : : : : : : : : : : : : : :
Ви : 0.053: 0.054: 0.057: 0.058: 0.061: 0.063: 0.065: 0.067: 0.069: 0.071: 0.074: 0.076: 0.078: 0.081: 0.083: 0.085:
Ки : 6025 : 6025 : 6025 : 6025 : 6025 : 6025 : 6025 : 6025 : 6025 : 6025 : 6025 : 6025 : 6025 : 6025 : 6025 : 6025 :
Ви : 0.003: 0.004: 0.003: 0.004: 0.003: 0.003: 0.004: 0.004: 0.003: 0.004: 0.003: 0.003: 0.004: 0.003: 0.003: 0.004:
Ки : 6008 : 6008 : 6008 : 6008 : 6008 : 6008 : 6008 : 6008 : 6008 : 6008 : 6008 : 6008 : 6008 : 6008 : 6008 : 6008 :
Ви : : : : : : : : : : : : : : : : :
Ки : : : : : : : : : : : : : : : : :
~~~~~~
~~~~~~~~
----____
x= 6400: 6600: 6800: 7000: 7200: 7400: 7600: 7800: 8000: 8200: 8400: 8600: 8800: 9000: 9200: 9400:
----------:------:------:------:------:------:------:------:------:------:------:------:------:------:------:------:
Qc : 0.090: 0.092: 0.093: 0.094: 0.095: 0.095: 0.095: 0.095: 0.094: 0.093: 0.092: 0.091: 0.089: 0.087: 0.085: 0.083:
Фоп: 163 : 166 : 169 : 172 : 175 : 178 : 181 : 185 : 188 : 191 : 194 : 197 : 200 : 202 : 205 : 207 :
Uоп: 4.17 : 4.10 : 4.01 : 3.97 : 3.96 : 3.96 : 3.96 : 3.96 : 3.97 : 4.04 : 4.11 : 4.19 : 4.23 : 4.34 : 4.45 : 4.59 :
: : : : : : : : : : : : : : : : :
Ви : 0.087: 0.088: 0.090: 0.091: 0.091: 0.091: 0.091: 0.091: 0.091: 0.089: 0.088: 0.086: 0.085: 0.082: 0.080: 0.078:
Ки : 6025 : 6025 : 6025 : 6025 : 6025 : 6025 : 6025 : 6025 : 6025 : 6025 : 6025 : 6025 : 6025 : 6025 : 6025 : 6025 :
Ви : 0.003: 0.003: 0.004: 0.004: 0.004: 0.004: 0.004: 0.003: 0.004: 0.004: 0.004: 0.004: 0.004: 0.005: 0.005: 0.005:
Ки : 6008 : 6008 : 6008 : 6008 : 6008 : 6008 : 6008 : 6008 : 6008 : 6008 : 6008 : 6008 : 6008 : 6008 : 6008 : 6008 :
Ви : : : : : : : : : : : : : : : : :
Ки : : : : : : : : : : : : : : : : :
~~~~~~
~~~~~~~~
----____
x= 9600: 9800: 10000: 10200: 10400: 10600: 10800: 11000: 11200: 11400: 11600: 11800: 12000: 12200: 12400: 12600:
----------:------:------:------:------:------:------:------:------:------:------:------:------:------:------:------:
Qc : 0.081: 0.079: 0.076: 0.074: 0.072: 0.070: 0.068: 0.066: 0.064: 0.062: 0.060: 0.058: 0.056: 0.054: 0.053: 0.051:
Фоп: 210 : 212 : 214 : 216 : 218 : 220 : 222 : 224 : 225 : 227 : 228 : 230 : 231 : 232 : 233 : 234 :
Uоп: 4.70 : 4.85 : 5.00 : 5.16 : 5.39 : 5.57 : 5.73 : 5.89 : 6.09 : 6.41 : 6.53 : 6.71 : 6.93 : 7.16 : 7.33 : 7.55 :
: : : : : : : : : : : : : : : : :
Ви : 0.076: 0.073: 0.071: 0.069: 0.066: 0.064: 0.062: 0.061: 0.058: 0.057: 0.055: 0.053: 0.051: 0.050: 0.048: 0.047:
Ки : 6025 : 6025 : 6025 : 6025 : 6025 : 6025 : 6025 : 6025 : 6025 : 6025 : 6025 : 6025 : 6025 : 6025 : 6025 : 6025 :
Ви : 0.005: 0.005: 0.005: 0.005: 0.005: 0.005: 0.005: 0.005: 0.005: 0.005: 0.005: 0.005: 0.005: 0.005: 0.005: 0.004:
Ки : 6008 : 6008 : 6008 : 6008 : 6008 : 6008 : 6008 : 6008 : 6008 : 6008 : 6008 : 6008 : 6008 : 6008 : 6008 : 6008 :
Ви : : : : : : : : : : : : : : : : :
Ки : : : : : : : : : : : : : : : : :
~~~~~~
~~~~~~~~
----____
x= 12800: 13000: 13200: 13400: 13600: 13800: 14000: 14200: 14400: 14600: 14800: 15000:
----------:------:------:------:------:------:------:------:------:------:------:------:
Qc : 0.050: 0.048: 0.047: 0.046: 0.045: 0.044: 0.043: 0.041: 0.040: 0.039: 0.037: 0.036:
Фоп: 235 : 236 : 237 : 238 : 239 : 240 : 240 : 241 : 241 : 242 : 242 : 243 :
Uоп: 9.00 : 9.00 : 9.00 : 9.00 : 9.00 : 9.00 : 9.00 : 9.00 : 9.00 : 9.00 : 9.00 : 9.00 :
: : : : : : : : : : : : :
Ви : 0.045: 0.044: 0.043: 0.041: 0.040: 0.039: 0.037: 0.035: 0.033: 0.032: 0.029: 0.028:
Ки : 6025 : 6025 : 6025 : 6025 : 6025 : 6025 : 6025 : 6025 : 6025 : 6025 : 6025 : 6025 :
Ви : 0.004: 0.004: 0.004: 0.004: 0.004: 0.004: 0.004: 0.004: 0.004: 0.003: 0.005: 0.005:
Ки : 6008 : 6008 : 6008 : 6008 : 6008 : 6008 : 6008 : 6008 : 6008 : 6026 : 6026 : 6026 :
Ви : : : 0.001: 0.001: 0.001: 0.001: 0.002: 0.002: 0.003: 0.003: 0.003: 0.003:
Ки : : : 6026 : 6026 : 6026 : 6026 : 6026 : 6026 : 6026 : 6008 : 6008 : 6008 :
~~~~~~

____
y= 11600 : Y-строка 18 Cmax= 0.103 долей ПДК (x= 7400.0; напр.ветра=178)
----------:____
x= 0 : 200: 400: 600: 800: 1000: 1200: 1400: 1600: 1800: 2000: 2200: 2400: 2600: 2800: 3000:
----------:------:------:------:------:------:------:------:------:------:------:------:------:------:------:------:
Qc : 0.034: 0.036: 0.037: 0.039: 0.041: 0.043: 0.045: 0.046: 0.047: 0.048: 0.049: 0.051: 0.052: 0.054: 0.055: 0.057:
Фоп: 114 : 115 : 115 : 116 : 117 : 117 : 118 : 119 : 120 : 121 : 122 : 123 : 124 : 125 : 126 : 127 :
Uоп: 9.00 : 9.00 : 9.00 : 9.00 : 9.00 : 9.00 : 9.00 : 9.00 : 9.00 : 9.00 : 9.00 : 9.00 : 7.72 : 7.61 : 7.40 : 6.92 :
: : : : : : : : : : : : : : : : :
Ви : 0.030: 0.031: 0.033: 0.035: 0.037: 0.039: 0.040: 0.041: 0.042: 0.044: 0.045: 0.046: 0.048: 0.049: 0.051: 0.053:
Ки : 6025 : 6025 : 6025 : 6025 : 6025 : 6025 : 6025 : 6025 : 6025 : 6025 : 6025 : 6025 : 6025 : 6025 : 6025 : 6025 :
~~~~~~

Ви : 0.002: 0.002: 0.003: 0.003: 0.003: 0.003: 0.003: 0.003: 0.003: 0.003: 0.003: 0.003: 0.003: 0.003: 0.003: 0.003:
Ки : 6008 : 6008 : 6008 : 6008 : 6008 : 6008 : 6008 : 6008 : 6008 : 6008 : 6008 : 6008 : 6008 : 6008 : 6008 : 6008 :
Ви : 0.002: 0.002: 0.002: 0.002: 0.002: 0.002: 0.002: 0.001: 0.001: 0.001: 0.001: 0.001: 0.001: 0.001: 0.000:   :
Ки : 6026 : 6026 : 6026 : 6026 : 6026 : 6026 : 6026 : 6026 : 6026 : 6026 : 6026 : 6026 : 6026 : 6026 : 6026 :   :
~~~~~~
~~~~~~~~
----____
x= 3200: 3400: 3600: 3800: 4000: 4200: 4400: 4600: 4800: 5000: 5200: 5400: 5600: 5800: 6000: 6200:
----------:------:------:------:------:------:------:------:------:------:------:------:------:------:------:------:
Qc : 0.058: 0.060: 0.062: 0.064: 0.066: 0.069: 0.071: 0.073: 0.076: 0.079: 0.081: 0.084: 0.087: 0.089: 0.092: 0.094:
Фоп: 128 : 130 : 131 : 133 : 134 : 136 : 138 : 140 : 142 : 144 : 146 : 148 : 151 : 154 : 156 : 159 :
Uоп: 6.94 : 6.35 : 6.41 : 5.85 : 5.65 : 5.47 : 5.32 : 5.16 : 4.90 : 4.76 : 4.59 : 4.45 : 4.32 : 4.19 : 4.11 : 3.97 :
   :   :   :   :   :   :   :   :   :   :   :   :   :   :   :   :   :
Ви : 0.054: 0.057: 0.058: 0.061: 0.063: 0.065: 0.068: 0.070: 0.073: 0.075: 0.078: 0.080: 0.083: 0.086: 0.088: 0.090:
Ки : 6025 : 6025 : 6025 : 6025 : 6025 : 6025 : 6025 : 6025 : 6025 : 6025 : 6025 : 6025 : 6025 : 6025 : 6025 : 6025 :
Ви : 0.004: 0.003: 0.004: 0.003: 0.004: 0.003: 0.003: 0.003: 0.003: 0.003: 0.003: 0.004: 0.003: 0.003: 0.004: 0.004:
Ки : 6008 : 6008 : 6008 : 6008 : 6008 : 6008 : 6008 : 6008 : 6008 : 6008 : 6008 : 6008 : 6008 : 6008 : 6008 : 6008 :
Ви :   :   :   :   :   :   :   :   :   :   :   :   :   :   :   :   :
Ки :   :   :   :   :   :   :   :   :   :   :   :   :   :   :   :   :
~~~~~~
~~~~~~~~
----____
x= 6400: 6600: 6800: 7000: 7200: 7400: 7600: 7800: 8000: 8200: 8400: 8600: 8800: 9000: 9200: 9400:
----------:------:------:------:------:------:------:------:------:------:------:------:------:------:------:------:
Qc : 0.096: 0.098: 0.100: 0.101: 0.102: 0.103: 0.102: 0.102: 0.101: 0.100: 0.099: 0.097: 0.095: 0.092: 0.090: 0.088:
Фоп: 162 : 165 : 168 : 172 : 175 : 178 : 182 : 185 : 188 : 191 : 195 : 198 : 201 : 203 : 206 : 209 :
Uоп: 3.88 : 3.81 : 3.75 : 3.71 : 3.71 : 3.65 : 3.65 : 3.71 : 3.71 : 3.75 : 3.81 : 3.93 : 4.01 : 4.11 : 4.23 : 4.33 :
   :   :   :   :   :   :   :   :   :   :   :   :   :   :   :   :   :
Ви : 0.093: 0.094: 0.096: 0.098: 0.098: 0.098: 0.099: 0.098: 0.097: 0.095: 0.094: 0.092: 0.090: 0.087: 0.085: 0.083:
Ки : 6025 : 6025 : 6025 : 6025 : 6025 : 6025 : 6025 : 6025 : 6025 : 6025 : 6025 : 6025 : 6025 : 6025 : 6025 : 6025 :
Ви : 0.004: 0.004: 0.004: 0.003: 0.004: 0.004: 0.004: 0.004: 0.004: 0.004: 0.004: 0.004: 0.004: 0.005: 0.005: 0.005:
Ки : 6008 : 6008 : 6008 : 6008 : 6008 : 6008 : 6008 : 6008 : 6008 : 6008 : 6008 : 6008 : 6008 : 6008 : 6008 : 6008 :
Ви :   :   :   :   :   :   :   :   :   :   :   :   :   :   :   :   :
Ки :   :   :   :   :   :   :   :   :   :   :   :   :   :   :   :   :
~~~~~~
~~~~~~~~
----____
x= 9600: 9800: 10000: 10200: 10400: 10600: 10800: 11000: 11200: 11400: 11600: 11800: 12000: 12200: 12400: 12600:
----------:------:------:------:------:------:------:------:------:------:------:------:------:------:------:------:
Qc : 0.085: 0.083: 0.080: 0.078: 0.075: 0.073: 0.070: 0.068: 0.066: 0.063: 0.062: 0.060: 0.057: 0.056: 0.054: 0.053:
Фоп: 211 : 214 : 216 : 218 : 220 : 222 : 224 : 225 : 227 : 228 : 230 : 231 : 233 : 234 : 235 : 236 :
Uоп: 4.49 : 4.65 : 4.82 : 4.96 : 5.13 : 5.32 : 5.57 : 5.73 : 5.89 : 6.09 : 6.35 : 6.53 : 6.78 : 7.02 : 7.16 : 7.40 :
   :   :   :   :   :   :   :   :   :   :   :   :   :   :   :   :   :
Ви : 0.080: 0.077: 0.075: 0.072: 0.070: 0.067: 0.065: 0.062: 0.060: 0.058: 0.056: 0.054: 0.053: 0.051: 0.049: 0.048:
Ки : 6025 : 6025 : 6025 : 6025 : 6025 : 6025 : 6025 : 6025 : 6025 : 6025 : 6025 : 6025 : 6025 : 6025 : 6025 : 6025 :
Ви : 0.005: 0.005: 0.005: 0.005: 0.005: 0.005: 0.005: 0.005: 0.005: 0.005: 0.005: 0.005: 0.005: 0.005: 0.005: 0.004:
Ки : 6008 : 6008 : 6008 : 6008 : 6008 : 6008 : 6008 : 6008 : 6008 : 6008 : 6008 : 6008 : 6008 : 6008 : 6008 : 6008 :
Ви :   :   :   :   :   :   :   :   :   :   :   :   :   :   :   :   :
Ки :   :   :   :   :   :   :   :   :   :   :   :   :   :   :   :   :
~~~~~~
~~~~~~~~
----____
x= 12800: 13000: 13200: 13400: 13600: 13800: 14000: 14200: 14400: 14600: 14800: 15000:
----------:------:------:------:------:------:------:------:------:------:------:------:
Qc : 0.051: 0.049: 0.048: 0.047: 0.046: 0.045: 0.045: 0.043: 0.041: 0.040: 0.039: 0.037:
Фоп: 237 : 238 : 239 : 239 : 240 : 241 : 241 : 242 : 243 : 243 : 244 : 244 :
Uоп: 7.73 : 9.00 : 9.00 : 9.00 : 9.00 : 9.00 : 9.00 : 9.00 : 9.00 : 9.00 : 9.00 : 9.00 :
   :   :   :   :   :   :   :   :   :   :   :   :   :
Ви : 0.046: 0.045: 0.043: 0.042: 0.041: 0.040: 0.038: 0.036: 0.035: 0.032: 0.031: 0.029:
Ки : 6025 : 6025 : 6025 : 6025 : 6025 : 6025 : 6025 : 6025 : 6025 : 6025 : 6025 : 6025 :
Ви : 0.004: 0.004: 0.004: 0.004: 0.004: 0.004: 0.004: 0.004: 0.004: 0.004: 0.004: 0.005:
Ки : 6008 : 6008 : 6008 : 6008 : 6008 : 6008 : 6008 : 6008 : 6008 : 6026 : 6026 : 6026 :
Ви :   :   : 0.000: 0.001: 0.001: 0.002: 0.003: 0.003: 0.003: 0.003: 0.003: 0.003:
Ки :   :   : 6026 : 6026 : 6026 : 6026 : 6026 : 6026 : 6026 : 6008 : 6008 : 6008 :
~~~~~~
____
y= 11400 : Y-строка 19 Cmax= 0.111 долей ПДК (x= 7400.0; напр.ветра=178)
----------:____
x=   0 : 200: 400: 600: 800: 1000: 1200: 1400: 1600: 1800: 2000: 2200: 2400: 2600: 2800: 3000:
----------:------:------:------:------:------:------:------:------:------:------:------:------:------:------:------:
Qc : 0.035: 0.037: 0.038: 0.040: 0.043: 0.044: 0.045: 0.047: 0.048: 0.049: 0.050: 0.052: 0.053: 0.055: 0.056: 0.058:
Фоп: 113 : 113 : 114 : 115 : 115 : 116 : 117 : 117 : 118 : 119 : 120 : 121 : 122 : 123 : 124 : 125 :
Uоп: 9.00 : 9.00 : 9.00 : 9.00 : 9.00 : 9.00 : 9.00 : 9.00 : 9.00 : 9.00 : 9.00 : 8.01 : 7.71 : 7.47 : 7.25 : 7.02 :
   :   :   :   :   :   :   :   :   :   :   :   :   :   :   :   :   :
Ви : 0.031: 0.032: 0.034: 0.036: 0.038: 0.039: 0.041: 0.041: 0.043: 0.044: 0.046: 0.047: 0.049: 0.050: 0.052: 0.054:
Ки : 6025 : 6025 : 6025 : 6025 : 6025 : 6025 : 6025 : 6025 : 6025 : 6025 : 6025 : 6025 : 6025 : 6025 : 6025 : 6025 :
Ви : 0.002: 0.002: 0.003: 0.003: 0.003: 0.003: 0.003: 0.003: 0.003: 0.003: 0.003: 0.003: 0.004: 0.004: 0.004: 0.004:
Ки : 6008 : 6008 : 6008 : 6008 : 6008 : 6008 : 6008 : 6008 : 6008 : 6008 : 6008 : 6008 : 6008 : 6008 : 6008 : 6008 :
Ви : 0.002: 0.002: 0.002: 0.002: 0.002: 0.002: 0.002: 0.002: 0.002: 0.001: 0.001: 0.001: 0.001: 0.001: 0.001: 0.001:
Ки : 6026 : 6026 : 6026 : 6026 : 6026 : 6026 : 6026 : 6026 : 6026 : 6026 : 6026 : 6026 : 6026 : 6026 : 6026 : 6026 :
~~~~~~
~~~~~~~~
----____
~~~~~~~~

```
 x=  3200: 3400: 3600: 3800: 4000: 4200: 4400: 4600: 4800: 5000: 5200: 5400: 5600: 5800: 6000: 6200:
----------:------:------:------:------:------:------:------:------:------:------:------:------:------:------:------:
Qc : 0.060: 0.062: 0.064: 0.067: 0.069: 0.071: 0.074: 0.077: 0.080: 0.083: 0.085: 0.089: 0.092: 0.095: 0.098: 0.101:
Фоп:  127 :  128 :  130 :  131 :  133 :  134 :  136 :  138 :  140 :  142 :  144 :  147 :  150 :  152 :  155 :  158 :
Uоп: 6.35 : 6.41 : 5.93 : 5.67 : 5.47 : 5.32 : 5.06 : 4.90 : 4.72 : 4.55 : 4.37 : 4.23 : 4.11 : 3.97 : 3.83 : 3.71 :
   :      :      :      :      :      :      :      :      :      :      :      :      :      :      :      :      :
Ви : 0.056: 0.058: 0.061: 0.063: 0.065: 0.067: 0.070: 0.073: 0.076: 0.079: 0.081: 0.085: 0.088: 0.091: 0.094: 0.097:
Ки : 6025 : 6025 : 6025 : 6025 : 6025 : 6025 : 6025 : 6025 : 6025 : 6025 : 6025 : 6025 : 6025 : 6025 : 6025 : 6025 :
Ви : 0.003: 0.004: 0.003: 0.004: 0.003: 0.004: 0.004: 0.003: 0.004: 0.004: 0.004: 0.004: 0.003: 0.004: 0.004: 0.004:
Ки : 6008 : 6008 : 6008 : 6008 : 6008 : 6008 : 6008 : 6008 : 6008 : 6008 : 6008 : 6008 : 6008 : 6008 : 6008 : 6008 :
Ви :      :      :      :      :      :      :      :      :      :      :      :      :      :      :      :      :
Ки :      :      :      :      :      :      :      :      :      :      :      :      :      :      :      :      :
~~~~~~~~~~~~~~~~~~~~~~~~~~~~~~~~~~~~~~~~~~~~~~~~~~~~~~~~~~~~~~~~~~~~~~~~~~~~~~~~~~~~~~~~~~~~~~~~~~~~~~~~~~~~~~~~~~
~~~~~~~~
----________________________________________________________________________________________________________
 x=  6400: 6600: 6800: 7000: 7200: 7400: 7600: 7800: 8000: 8200: 8400: 8600: 8800: 9000: 9200: 9400:
----------:------:------:------:------:------:------:------:------:------:------:------:------:------:------:------:
Qc : 0.103: 0.106: 0.108: 0.109: 0.110: 0.111: 0.111: 0.110: 0.109: 0.108: 0.106: 0.104: 0.102: 0.099: 0.096: 0.093:
Фоп:  161 :  164 :  168 :  171 :  175 :  178 :  182 :  185 :  189 :  192 :  195 :  199 :  202 :  205 :  208 :  210 :
Uоп: 3.63 : 3.56 : 3.47 : 3.44 : 3.40 : 3.38 : 3.39 : 3.41 : 3.44 : 3.50 : 3.56 : 3.63 : 3.73 : 3.85 : 3.97 : 4.11 :
   :      :      :      :      :      :      :      :      :      :      :      :      :      :      :      :      :
Ви : 0.099: 0.101: 0.104: 0.105: 0.107: 0.107: 0.107: 0.106: 0.105: 0.103: 0.101: 0.099: 0.097: 0.094: 0.091: 0.087:
Ки : 6025 : 6025 : 6025 : 6025 : 6025 : 6025 : 6025 : 6025 : 6025 : 6025 : 6025 : 6025 : 6025 : 6025 : 6025 : 6025 :
Ви : 0.004: 0.004: 0.004: 0.004: 0.004: 0.004: 0.004: 0.004: 0.004: 0.004: 0.005: 0.004: 0.005: 0.005: 0.005: 0.006:
Ки : 6008 : 6008 : 6008 : 6008 : 6008 : 6008 : 6008 : 6008 : 6008 : 6008 : 6008 : 6008 : 6008 : 6008 : 6008 : 6008 :
Ви :      :      :      :      :      :      :      :      :      :      :      :      :      :      :      :      :
Ки :      :      :      :      :      :      :      :      :      :      :      :      :      :      :      :      :
~~~~~~~~~~~~~~~~~~~~~~~~~~~~~~~~~~~~~~~~~~~~~~~~~~~~~~~~~~~~~~~~~~~~~~~~~~~~~~~~~~~~~~~~~~~~~~~~~~~~~~~~~~~~~~~~~~
~~~~~~~~
----________________________________________________________________________________________________________
 x=  9600: 9800: 10000: 10200: 10400: 10600: 10800: 11000: 11200: 11400: 11600: 11800: 12000: 12200: 12400: 12600:
----------:------:------:------:------:------:------:------:------:------:------:------:------:------:------:------:
Qc : 0.090: 0.087: 0.084: 0.081: 0.078: 0.075: 0.073: 0.070: 0.068: 0.066: 0.063: 0.061: 0.059: 0.057: 0.055: 0.054:
Фоп:  213 :  215 :  217 :  220 :  222 :  224 :  225 :  227 :  229 :  230 :  232 :  233 :  234 :  235 :  236 :  237 :
Uоп: 4.23 : 4.39 : 4.59 : 4.77 : 4.96 : 5.15 : 5.32 : 5.57 : 5.73 : 5.99 : 6.15 : 6.35 : 6.55 : 6.86 : 7.02 : 7.25 :
   :      :      :      :      :      :      :      :      :      :      :      :      :      :      :      :      :
Ви : 0.085: 0.081: 0.078: 0.076: 0.073: 0.070: 0.067: 0.065: 0.062: 0.060: 0.058: 0.056: 0.054: 0.052: 0.050: 0.049:
Ки : 6025 : 6025 : 6025 : 6025 : 6025 : 6025 : 6025 : 6025 : 6025 : 6025 : 6025 : 6025 : 6025 : 6025 : 6025 : 6025 :
Ви : 0.005: 0.006: 0.006: 0.005: 0.005: 0.005: 0.006: 0.006: 0.005: 0.005: 0.005: 0.005: 0.005: 0.005: 0.005: 0.005:
Ки : 6008 : 6008 : 6008 : 6008 : 6008 : 6008 : 6008 : 6008 : 6008 : 6008 : 6008 : 6008 : 6008 : 6008 : 6008 : 6008 :
Ви :      :      :      :      :      :      :      :      :      :      :      :      :      :      :      :      :
Ки :      :      :      :      :      :      :      :      :      :      :      :      :      :      :      :      :
~~~~~~~~~~~~~~~~~~~~~~~~~~~~~~~~~~~~~~~~~~~~~~~~~~~~~~~~~~~~~~~~~~~~~~~~~~~~~~~~~~~~~~~~~~~~~~~~~~~~~~~~~~~~~~~~~~
~~~~~~~~
----____________________________________________________________________________________
 x=  12800: 13000: 13200: 13400: 13600: 13800: 14000: 14200: 14400: 14600: 14800: 15000:
----------:------:------:------:------:------:------:------:------:------:------:------:
Qc : 0.052: 0.050: 0.049: 0.048: 0.047: 0.046: 0.046: 0.044: 0.043: 0.041: 0.040: 0.039:
Фоп:  238 :  239 :  240 :  241 :  242 :  242 :  243 :  243 :  244 :  244 :  245 :  245 :
Uоп: 7.54 : 9.00 : 9.00 : 9.00 : 9.00 : 9.00 : 9.00 : 9.00 : 9.00 : 9.00 : 9.00 : 9.00 :
   :      :      :      :      :      :      :      :      :      :      :      :      :
Ви : 0.047: 0.045: 0.044: 0.043: 0.042: 0.040: 0.039: 0.037: 0.035: 0.033: 0.031: 0.029:
Ки : 6025 : 6025 : 6025 : 6025 : 6025 : 6025 : 6025 : 6025 : 6025 : 6025 : 6025 : 6025 :
Ви : 0.005: 0.004: 0.004: 0.004: 0.004: 0.004: 0.004: 0.004: 0.004: 0.005: 0.005: 0.006:
Ки : 6008 : 6008 : 6008 : 6008 : 6008 : 6008 : 6008 : 6026 : 6026 : 6026 : 6026 : 6026 :
Ви :      : 0.000: 0.001: 0.001: 0.001: 0.002: 0.003: 0.004: 0.004: 0.004: 0.003: 0.003:
Ки :      : 6026 : 6026 : 6026 : 6026 : 6026 : 6026 : 6008 : 6008 : 6008 : 6008 : 6008 :
~~~~~~~~~~~~~~~~~~~~~~~~~~~~~~~~~~~~~~~~~~~~~~~~~~~~~~~~~~~~~~~~~~~~~~~~~~~~~~~~~~~~~~~~~

___________
 y= 11200 : Y-строка 20  Cmax=  0.121 долей ПДК (x=  7600.0; напр.ветра=182)
----------:_____________________________________________________________________________________________________
 x=    0 :  200:  400:  600:  800: 1000: 1200: 1400: 1600: 1800: 2000: 2200: 2400: 2600: 2800: 3000:
----------:------:------:------:------:------:------:------:------:------:------:------:------:------:------:------:
Qc : 0.036: 0.038: 0.039: 0.042: 0.044: 0.045: 0.046: 0.048: 0.049: 0.050: 0.051: 0.053: 0.054: 0.056: 0.058: 0.060:
Фоп:  112 :  112 :  113 :  113 :  114 :  115 :  115 :  116 :  117 :  118 :  119 :  119 :  120 :  121 :  123 :  124 :
Uоп: 9.00 : 9.00 : 9.00 : 9.00 : 9.00 : 9.00 : 9.00 : 9.00 : 9.00 : 9.00 : 8.09 : 7.93 : 7.62 : 7.40 : 7.12 : 6.41 :
   :      :      :      :      :      :      :      :      :      :      :      :      :      :      :      :      :
Ви : 0.031: 0.033: 0.035: 0.037: 0.039: 0.040: 0.041: 0.042: 0.044: 0.045: 0.047: 0.048: 0.049: 0.051: 0.054: 0.056:
Ки : 6025 : 6025 : 6025 : 6025 : 6025 : 6025 : 6025 : 6025 : 6025 : 6025 : 6025 : 6025 : 6025 : 6025 : 6025 : 6025 :
Ви : 0.002: 0.003: 0.003: 0.003: 0.003: 0.003: 0.003: 0.003: 0.003: 0.003: 0.003: 0.004: 0.004: 0.004: 0.004: 0.003:
Ки : 6008 : 6008 : 6008 : 6008 : 6008 : 6008 : 6008 : 6008 : 6008 : 6008 : 6008 : 6008 : 6008 : 6008 : 6008 : 6008 :
Ви : 0.002: 0.002: 0.002: 0.002: 0.002: 0.002: 0.002: 0.002: 0.002: 0.001: 0.001: 0.001: 0.001: 0.001: 0.001:      :
Ки : 6026 : 6026 : 6026 : 6026 : 6026 : 6026 : 6026 : 6026 : 6026 : 6026 : 6026 : 6026 : 6026 : 6026 : 6026 :      :
~~~~~~~~~~~~~~~~~~~~~~~~~~~~~~~~~~~~~~~~~~~~~~~~~~~~~~~~~~~~~~~~~~~~~~~~~~~~~~~~~~~~~~~~~~~~~~~~~~~~~~~~~~~~~~~~~~
~~~~~~~~
----________________________________________________________________________________________________________
 x=  3200: 3400: 3600: 3800: 4000: 4200: 4400: 4600: 4800: 5000: 5200: 5400: 5600: 5800: 6000: 6200:
----------:------:------:------:------:------:------:------:------:------:------:------:------:------:------:------:
Qc : 0.062: 0.064: 0.066: 0.069: 0.071: 0.074: 0.077: 0.080: 0.083: 0.087: 0.090: 0.094: 0.098: 0.101: 0.105: 0.108:
Фоп:  125 :  126 :  128 :  129 :  131 :  132 :  134 :  136 :  138 :  140 :  143 :  145 :  148 :  151 :  154 :  157 :
Uоп: 6.41 : 5.99 : 5.73 : 5.54 : 5.32 : 5.16 : 4.90 : 4.65 : 4.49 : 4.34 : 4.19 : 4.07 : 3.85 : 3.71 : 3.61 : 3.47 :
   :      :      :      :      :      :      :      :      :      :      :      :      :      :      :      :      :
Ви : 0.058: 0.060: 0.062: 0.065: 0.068: 0.070: 0.073: 0.076: 0.079: 0.083: 0.087: 0.090: 0.094: 0.098: 0.101: 0.105:
```

```
Ки : 6025 : 6025 : 6025 : 6025 : 6025 : 6025 : 6025 : 6025 : 6025 : 6025 : 6025 : 6025 : 6025 : 6025 : 6025 : 6025 :
Ви : 0.004: 0.004: 0.003: 0.004: 0.003: 0.004: 0.004: 0.004: 0.004: 0.004: 0.004: 0.004: 0.004: 0.004: 0.004: 0.004:
Ки : 6008 : 6008 : 6008 : 6008 : 6008 : 6008 : 6008 : 6008 : 6008 : 6008 : 6008 : 6008 : 6008 : 6008 : 6008 : 6008 :
Ви :     :     :     :     :     :     :     :     :     :     :     :     :     :     :     :     :
Ки :     :     :     :     :     :     :     :     :     :     :     :     :     :     :     :     :
~~~~~~~~~~~~~~~~~~~~~~~~~~~~~~~~~~~~~~~~~~~~~~~~~~~~~~~~~~~~~~~~~~~~~~~~~~~~~~~~~~~~~~~~~~~~~~~~~~~~~~~~~~~~~~~~~~~~~~~~
~~~~~~~~
----____________________________________________________________________________________________________________________
 x=  6400:  6600:  6800:  7000:  7200:  7400:  7600:  7800:  8000:  8200:  8400:  8600:  8800:  9000:  9200:  9400:
----------:------:------:------:------:------:------:------:------:------:------:------:------:------:------:------:
Qc : 0.111: 0.114: 0.117: 0.119: 0.120: 0.121: 0.121: 0.120: 0.119: 0.117: 0.115: 0.112: 0.109: 0.106: 0.103: 0.099:
Фоп:  160 :  163 :  167 :  171 :  174 :  178 :  182 :  186 :  189 :  193 :  196 :  200 :  203 :  206 :  209 :  212 :
Uоп: 3.39 : 3.30 : 3.22 : 3.17 : 3.12 : 3.13 : 3.12 : 3.13 : 3.16 : 3.21 : 3.29 : 3.39 : 3.47 : 3.61 : 3.72 : 3.87 :
   :     :     :     :     :     :     :     :     :     :     :     :     :     :     :     :     :
Ви : 0.107: 0.110: 0.113: 0.115: 0.116: 0.117: 0.117: 0.116: 0.114: 0.112: 0.109: 0.107: 0.104: 0.100: 0.097: 0.093:
Ки : 6025 : 6025 : 6025 : 6025 : 6025 : 6025 : 6025 : 6025 : 6025 : 6025 : 6025 : 6025 : 6025 : 6025 : 6025 : 6025 :
Ви : 0.004: 0.004: 0.004: 0.004: 0.004: 0.004: 0.004: 0.004: 0.005: 0.005: 0.005: 0.005: 0.005: 0.006: 0.006: 0.006:
Ки : 6008 : 6008 : 6008 : 6008 : 6008 : 6008 : 6008 : 6008 : 6008 : 6008 : 6008 : 6008 : 6008 : 6008 : 6008 : 6008 :
Ви :     :     :     :     :     :     :     :     :     :     :     :     :     :     :     :     :
Ки :     :     :     :     :     :     :     :     :     :     :     :     :     :     :     :     :
~~~~~~~~~~~~~~~~~~~~~~~~~~~~~~~~~~~~~~~~~~~~~~~~~~~~~~~~~~~~~~~~~~~~~~~~~~~~~~~~~~~~~~~~~~~~~~~~~~~~~~~~~~~~~~~~~~~~~~~~
~~~~~~~~
----____________________________________________________________________________________________________________________
 x=  9600:  9800: 10000: 10200: 10400: 10600: 10800: 11000: 11200: 11400: 11600: 11800: 12000: 12200: 12400: 12600:
----------:------:------:------:------:------:------:------:------:------:------:------:------:------:------:------:
Qc : 0.095: 0.092: 0.089: 0.085: 0.082: 0.079: 0.076: 0.073: 0.070: 0.068: 0.065: 0.063: 0.061: 0.059: 0.057: 0.055:
Фоп:  214 :  217 :  219 :  221 :  223 :  225 :  227 :  229 :  230 :  232 :  233 :  235 :  236 :  237 :  238 :  239 :
Uоп: 4.01 : 4.19 : 4.35 : 4.55 : 4.75 : 4.90 : 5.16 : 5.32 : 5.57 : 5.73 : 5.99 : 6.25 : 6.41 : 6.68 : 6.86 : 7.16 :
   :     :     :     :     :     :     :     :     :     :     :     :     :     :     :     :     :
Ви : 0.089: 0.086: 0.082: 0.078: 0.075: 0.072: 0.070: 0.067: 0.064: 0.062: 0.059: 0.057: 0.055: 0.053: 0.052: 0.050:
Ки : 6025 : 6025 : 6025 : 6025 : 6025 : 6025 : 6025 : 6025 : 6025 : 6025 : 6025 : 6025 : 6025 : 6025 : 6025 : 6025 :
Ви : 0.006: 0.006: 0.006: 0.006: 0.006: 0.006: 0.006: 0.006: 0.006: 0.006: 0.006: 0.005: 0.005: 0.005: 0.005: 0.005:
Ки : 6008 : 6008 : 6008 : 6008 : 6008 : 6008 : 6008 : 6008 : 6008 : 6008 : 6008 : 6008 : 6008 : 6008 : 6008 : 6008 :
Ви :     :     :     :     :     :     :     :     :     :     :     :     :     :     :     :     :
Ки :     :     :     :     :     :     :     :     :     :     :     :     :     :     :     :     :
~~~~~~~~~~~~~~~~~~~~~~~~~~~~~~~~~~~~~~~~~~~~~~~~~~~~~~~~~~~~~~~~~~~~~~~~~~~~~~~~~~~~~~~~~~~~~~~~~~~~~~~~~~~~~~~~~~~~~~~~
~~~~~~~~
----________________________________________________________________________________________
 x=  12800: 13000: 13200: 13400: 13600: 13800: 14000: 14200: 14400: 14600: 14800: 15000:
----------:------:------:------:------:------:------:------:------:------:------:------:
Qc : 0.053: 0.052: 0.050: 0.049: 0.048: 0.048: 0.047: 0.046: 0.045: 0.043: 0.042: 0.040:
Фоп:  240 :  241 :  242 :  242 :  243 :  244 :  244 :  245 :  245 :  246 :  246 :  247 :
Uоп: 7.33 : 7.57 : 9.00 : 9.00 : 9.00 : 9.00 : 9.00 : 9.00 : 9.00 : 9.00 : 9.00 : 9.00 :
   :     :     :     :     :     :     :     :     :     :     :     :     :
Ви : 0.048: 0.047: 0.045: 0.043: 0.042: 0.041: 0.039: 0.038: 0.036: 0.034: 0.032: 0.031:
Ки : 6025 : 6025 : 6025 : 6025 : 6025 : 6025 : 6025 : 6025 : 6025 : 6025 : 6025 : 6025 :
Ви : 0.005: 0.004: 0.004: 0.004: 0.004: 0.004: 0.004: 0.004: 0.005: 0.005: 0.006: 0.006:
Ки : 6008 : 6008 : 6008 : 6008 : 6008 : 6008 : 6008 : 6008 : 6026 : 6026 : 6026 : 6026 :
Ви :      : 0.001: 0.001: 0.002: 0.002: 0.002: 0.004: 0.004: 0.004: 0.004: 0.003: 0.003:
Ки :      : 6026 : 6026 : 6026 : 6026 : 6026 : 6026 : 6026 : 6008 : 6008 : 6008 : 6008 :
~~~~~~~~~~~~~~~~~~~~~~~~~~~~~~~~~~~~~~~~~~~~~~~~~~~~~~~~~~~~~~~~~~~~~~~~~~~~~~~~~~~~~~~~~~~~~~~~

____________
 y= 11000 : Y-строка 21  Cmax=  0.133 долей ПДК (x=  7600.0; напр.ветра=182)
----------:_____________________________________________________________________________________________________________
 x=    0 :  200:  400:  600:  800:  1000:  1200:  1400:  1600:  1800:  2000:  2200:  2400:  2600:  2800:  3000:
----------:------:------:------:------:------:------:------:------:------:------:------:------:------:------:------:
Qc : 0.037: 0.038: 0.040: 0.043: 0.044: 0.046: 0.047: 0.048: 0.050: 0.051: 0.052: 0.054: 0.056: 0.057: 0.059: 0.061:
Фоп:  110 :  111 :  111 :  112 :  112 :  113 :  114 :  114 :  115 :  116 :  117 :  118 :  119 :  120 :  121 :  122 :
Uоп: 9.00 : 9.00 : 9.00 : 9.00 : 9.00 : 9.00 : 9.00 : 9.00 : 9.00 : 9.00 : 8.01 : 7.72 : 7.47 : 7.24 : 6.93 : 6.35 :
   :     :     :     :     :     :     :     :     :     :     :     :     :     :     :     :     :
Ви : 0.032: 0.034: 0.035: 0.038: 0.039: 0.040: 0.042: 0.042: 0.044: 0.046: 0.047: 0.049: 0.051: 0.053: 0.055: 0.057:
Ки : 6025 : 6025 : 6025 : 6025 : 6025 : 6025 : 6025 : 6025 : 6025 : 6025 : 6025 : 6025 : 6025 : 6025 : 6025 : 6025 :
Ви : 0.002: 0.003: 0.003: 0.003: 0.003: 0.003: 0.003: 0.003: 0.003: 0.003: 0.004: 0.004: 0.004: 0.004: 0.004: 0.004:
Ки : 6008 : 6008 : 6008 : 6008 : 6008 : 6008 : 6008 : 6008 : 6008 : 6008 : 6008 : 6008 : 6008 : 6008 : 6008 : 6008 :
Ви : 0.002: 0.002: 0.002: 0.002: 0.002: 0.002: 0.002: 0.002: 0.002: 0.002: 0.001: 0.001: 0.001: 0.001: 0.001: 0.001:
Ки : 6026 : 6026 : 6026 : 6026 : 6026 : 6026 : 6026 : 6026 : 6026 : 6026 : 6026 : 6026 : 6026 : 6026 : 6026 : 6026 :
~~~~~~~~~~~~~~~~~~~~~~~~~~~~~~~~~~~~~~~~~~~~~~~~~~~~~~~~~~~~~~~~~~~~~~~~~~~~~~~~~~~~~~~~~~~~~~~~~~~~~~~~~~~~~~~~~~~~~~~~
~~~~~~~~
----____________________________________________________________________________________________________________________
 x=  3200:  3400:  3600:  3800:  4000:  4200:  4400:  4600:  4800:  5000:  5200:  5400:  5600:  5800:  6000:  6200:
----------:------:------:------:------:------:------:------:------:------:------:------:------:------:------:------:
Qc : 0.063: 0.066: 0.068: 0.071: 0.074: 0.077: 0.080: 0.084: 0.087: 0.091: 0.095: 0.100: 0.104: 0.108: 0.113: 0.117:
Фоп:  123 :  124 :  126 :  127 :  129 :  131 :  132 :  134 :  136 :  139 :  141 :  143 :  146 :  149 :  152 :  155 :
Uоп: 5.99 : 5.93 : 5.59 : 5.32 : 5.14 : 4.90 : 4.71 : 4.49 : 4.30 : 4.13 : 3.97 : 3.77 : 3.61 : 3.47 : 3.33 : 3.20 :
   :     :     :     :     :     :     :     :     :     :     :     :     :     :     :     :     :
Ви : 0.059: 0.061: 0.064: 0.067: 0.070: 0.073: 0.076: 0.080: 0.083: 0.087: 0.091: 0.095: 0.100: 0.104: 0.109: 0.112:
Ки : 6025 : 6025 : 6025 : 6025 : 6025 : 6025 : 6025 : 6025 : 6025 : 6025 : 6025 : 6025 : 6025 : 6025 : 6025 : 6025 :
Ви : 0.004: 0.004: 0.004: 0.004: 0.004: 0.003: 0.004: 0.004: 0.004: 0.004: 0.004: 0.004: 0.004: 0.004: 0.004: 0.004:
Ки : 6008 : 6008 : 6008 : 6008 : 6008 : 6008 : 6008 : 6008 : 6008 : 6008 : 6008 : 6008 : 6008 : 6008 : 6008 : 6008 :
Ви : 0.000:     :     :     :     :     :     :     :     :     :     :     :     :     :     :     :
Ки : 6026 :     :     :     :     :     :     :     :     :     :     :     :     :     :     :     :
~~~~~~~~~~~~~~~~~~~~~~~~~~~~~~~~~~~~~~~~~~~~~~~~~~~~~~~~~~~~~~~~~~~~~~~~~~~~~~~~~~~~~~~~~~~~~~~~~~~~~~~~~~~~~~~~~~~~~~~~
~~~~~~~~
```

```
----____________________________________________________________________________________________
 x=  6400:  6600:  6800:  7000:  7200:  7400:  7600:  7800:  8000:  8200:  8400:  8600:  8800:  9000:  9200:  9400:
----------:------:------:------:------:------:------:------:------:------:------:------:------:------:------:------:
Qc : 0.121: 0.124: 0.128: 0.130: 0.132: 0.133: 0.133: 0.132: 0.130: 0.128: 0.125: 0.122: 0.118: 0.114: 0.110: 0.106:
Фоп:  159 :  162 :  166 :  170 :  174 :  178 :  182 :  186 :  190 :  194 :  197 :  201 :  204 :  208 :  211 :  214 :
Uоп: 3.12 : 3.02 : 2.96 : 2.88 : 2.85 : 2.83 : 2.83 : 2.85 : 2.90 : 2.96 : 3.04 : 3.12 : 3.25 : 3.36 : 3.50 : 3.63 :
   :      :      :      :      :      :      :      :      :      :      :      :      :      :      :      :      :
Ви : 0.117: 0.120: 0.123: 0.126: 0.128: 0.128: 0.128: 0.127: 0.126: 0.123: 0.119: 0.116: 0.111: 0.108: 0.104: 0.099:
Ки : 6025 : 6025 : 6025 : 6025 : 6025 : 6025 : 6025 : 6025 : 6025 : 6025 : 6025 : 6025 : 6025 : 6025 : 6025 : 6025 :
Ви : 0.004: 0.004: 0.004: 0.004: 0.004: 0.004: 0.004: 0.004: 0.005: 0.005: 0.006: 0.005: 0.006: 0.006: 0.006: 0.006:
Ки : 6008 : 6008 : 6008 : 6008 : 6008 : 6008 : 6008 : 6008 : 6008 : 6008 : 6008 : 6008 : 6008 : 6008 : 6008 : 6008 :
Ви :      :      :      :      :      :      :      :      :      :      :      :      :      :      :      :      :
Ки :      :      :      :      :      :      :      :      :      :      :      :      :      :      :      :      :
~~~~~~~~~~~~~~~~~~~~~~~~~~~~~~~~~~~~~~~~~~~~~~~~~~~~~~~~~~~~~~~~~~~~~~~~~~~~~~~~~~~~~~~~~~~~~~~~~~~~~~~~~~~~~~~~~~
~~~~~~~~
----____________________________________________________________________________________________
 x=  9600:  9800: 10000: 10200: 10400: 10600: 10800: 11000: 11200: 11400: 11600: 11800: 12000: 12200: 12400: 12600:
----------:------:------:------:------:------:------:------:------:------:------:------:------:------:------:------:
Qc : 0.101: 0.097: 0.093: 0.089: 0.086: 0.082: 0.079: 0.076: 0.073: 0.070: 0.067: 0.065: 0.062: 0.060: 0.058: 0.056:
Фоп:  216 :  219 :  221 :  223 :  225 :  227 :  229 :  231 :  232 :  234 :  235 :  236 :  238 :  239 :  240 :  241 :
Uоп: 3.81 : 3.97 : 4.13 : 4.32 : 4.55 : 4.72 : 4.96 : 5.14 : 5.40 : 5.57 : 5.83 : 6.05 : 6.25 : 6.53 : 6.78 : 7.02 :
   :      :      :      :      :      :      :      :      :      :      :      :      :      :      :      :      :
Ви : 0.094: 0.091: 0.086: 0.082: 0.079: 0.075: 0.072: 0.070: 0.066: 0.064: 0.061: 0.059: 0.057: 0.055: 0.053: 0.051:
Ки : 6025 : 6025 : 6025 : 6025 : 6025 : 6025 : 6025 : 6025 : 6025 : 6025 : 6025 : 6025 : 6025 : 6025 : 6025 : 6025 :
Ви : 0.007: 0.006: 0.007: 0.007: 0.007: 0.007: 0.006: 0.006: 0.006: 0.006: 0.006: 0.006: 0.005: 0.005: 0.005: 0.005:
Ки : 6008 : 6008 : 6008 : 6008 : 6008 : 6008 : 6008 : 6008 : 6008 : 6008 : 6008 : 6008 : 6008 : 6008 : 6008 : 6008 :
Ви :      :      :      :      :      :      :      :      :      :      :      :      :      :      :      :      :
Ки :      :      :      :      :      :      :      :      :      :      :      :      :      :      :      :      :
~~~~~~~~~~~~~~~~~~~~~~~~~~~~~~~~~~~~~~~~~~~~~~~~~~~~~~~~~~~~~~~~~~~~~~~~~~~~~~~~~~~~~~~~~~~~~~~~~~~~~~~~~~~~~~~~~~
~~~~~~~~
----______________________________________________________________________________
 x= 12800: 13000: 13200: 13400: 13600: 13800: 14000: 14200: 14400: 14600: 14800: 15000:
----------:------:------:------:------:------:------:------:------:------:------:------:
Qc : 0.054: 0.053: 0.052: 0.050: 0.049: 0.049: 0.048: 0.048: 0.046: 0.045: 0.043: 0.042:
Фоп:  242 :  242 :  243 :  244 :  244 :  245 :  245 :  246 :  247 :  247 :  247 :  248 :
Uоп: 7.25 : 7.52 : 7.78 : 9.00 : 9.00 : 9.00 : 9.00 : 9.00 : 9.00 : 9.00 : 9.00 : 9.00 :
   :      :      :      :      :      :      :      :      :      :      :      :      :
Ви : 0.049: 0.047: 0.046: 0.044: 0.042: 0.041: 0.039: 0.039: 0.037: 0.035: 0.032: 0.031:
Ки : 6025 : 6025 : 6025 : 6025 : 6025 : 6025 : 6025 : 6025 : 6025 : 6025 : 6025 : 6025 :
Ви : 0.005: 0.005: 0.005: 0.004: 0.004: 0.004: 0.005: 0.005: 0.005: 0.006: 0.008: 0.007:
Ки : 6008 : 6008 : 6008 : 6008 : 6008 : 6008 : 6026 : 6026 : 6026 : 6026 : 6026 : 6026 :
Ви :      : 0.001: 0.001: 0.002: 0.003: 0.003: 0.004: 0.004: 0.004: 0.004: 0.003: 0.003:
Ки :      : 6026 : 6026 : 6026 : 6026 : 6026 : 6008 : 6008 : 6008 : 6008 : 6008 : 6008 :
~~~~~~~~~~~~~~~~~~~~~~~~~~~~~~~~~~~~~~~~~~~~~~~~~~~~~~~~~~~~~~~~~~~~~~~~~~~~~~~~~~~~~~~~~~~

__________
 y= 10800 : Y-строка 22  Cmax=  0.147 долей ПДК (x=  7600.0; напр.ветра=182)
----------:________________________________________________________________________________________
 x=    0 :  200:  400:  600:  800:  1000:  1200:  1400:  1600:  1800:  2000:  2200:  2400:  2600:  2800:  3000:
----------:------:------:------:------:------:------:------:------:------:------:------:------:------:------:------:
Qc : 0.037: 0.039: 0.042: 0.044: 0.045: 0.047: 0.048: 0.049: 0.050: 0.052: 0.054: 0.055: 0.057: 0.059: 0.061: 0.063:
Фоп:  109 :  109 :  110 :  110 :  111 :  112 :  112 :  113 :  114 :  114 :  115 :  116 :  117 :  118 :  119 :  120 :
Uоп: 9.00 : 9.00 : 9.00 : 9.00 : 9.00 : 9.00 : 9.00 : 9.00 : 9.00 : 9.00 : 9.00 : 7.59 : 7.40 : 7.07 : 6.89 : 6.58 :
   :      :      :      :      :      :      :      :      :      :      :      :      :      :      :      :      :
Ви : 0.033: 0.034: 0.036: 0.038: 0.040: 0.041: 0.042: 0.044: 0.045: 0.046: 0.048: 0.050: 0.052: 0.054: 0.056: 0.058:
Ки : 6025 : 6025 : 6025 : 6025 : 6025 : 6025 : 6025 : 6025 : 6025 : 6025 : 6025 : 6025 : 6025 : 6025 : 6025 : 6025 :
Ви : 0.002: 0.003: 0.003: 0.003: 0.003: 0.003: 0.003: 0.003: 0.003: 0.003: 0.004: 0.004: 0.004: 0.004: 0.004: 0.004:
Ки : 6008 : 6008 : 6008 : 6008 : 6008 : 6008 : 6008 : 6008 : 6008 : 6008 : 6008 : 6008 : 6008 : 6008 : 6008 : 6008 :
Ви : 0.002: 0.003: 0.002: 0.003: 0.002: 0.002: 0.002: 0.002: 0.002: 0.002: 0.002: 0.001: 0.001: 0.001: 0.001: 0.001:
Ки : 6026 : 6026 : 6026 : 6026 : 6026 : 6026 : 6026 : 6026 : 6026 : 6026 : 6026 : 6026 : 6026 : 6026 : 6026 : 6026 :
~~~~~~~~~~~~~~~~~~~~~~~~~~~~~~~~~~~~~~~~~~~~~~~~~~~~~~~~~~~~~~~~~~~~~~~~~~~~~~~~~~~~~~~~~~~~~~~~~~~~~~~~~~~~~~~~~~
~~~~~~~~
----____________________________________________________________________________________________
 x=  3200:  3400:  3600:  3800:  4000:  4200:  4400:  4600:  4800:  5000:  5200:  5400:  5600:  5800:  6000:  6200:
----------:------:------:------:------:------:------:------:------:------:------:------:------:------:------:------:
Qc : 0.065: 0.068: 0.070: 0.073: 0.076: 0.080: 0.084: 0.088: 0.092: 0.096: 0.101: 0.106: 0.111: 0.116: 0.121: 0.127:
Фоп:  121 :  123 :  124 :  125 :  127 :  128 :  130 :  132 :  134 :  136 :  139 :  141 :  144 :  147 :  150 :  154 :
Uоп: 5.89 : 5.61 : 5.42 : 5.16 : 4.96 : 4.74 : 4.55 : 4.32 : 4.13 : 3.91 : 3.75 : 3.56 : 3.40 : 3.22 : 3.13 : 2.96 :
   :      :      :      :      :      :      :      :      :      :      :      :      :      :      :      :      :
Ви : 0.061: 0.064: 0.066: 0.069: 0.072: 0.075: 0.079: 0.083: 0.087: 0.092: 0.097: 0.101: 0.107: 0.112: 0.117: 0.123:
Ки : 6025 : 6025 : 6025 : 6025 : 6025 : 6025 : 6025 : 6025 : 6025 : 6025 : 6025 : 6025 : 6025 : 6025 : 6025 : 6025 :
Ви : 0.004: 0.004: 0.004: 0.004: 0.004: 0.004: 0.004: 0.004: 0.004: 0.004: 0.004: 0.004: 0.004: 0.004: 0.004: 0.004:
Ки : 6008 : 6008 : 6008 : 6008 : 6008 : 6008 : 6008 : 6008 : 6008 : 6008 : 6008 : 6008 : 6008 : 6008 : 6008 : 6008 :
Ви : 0.001:      :      :      :      :      :      :      :      :      :      :      :      :      :      :      :
Ки : 6026 :      :      :      :      :      :      :      :      :      :      :      :      :      :      :      :
~~~~~~~~~~~~~~~~~~~~~~~~~~~~~~~~~~~~~~~~~~~~~~~~~~~~~~~~~~~~~~~~~~~~~~~~~~~~~~~~~~~~~~~~~~~~~~~~~~~~~~~~~~~~~~~~~~
~~~~~~~~
----____________________________________________________________________________________________
 x=  6400:  6600:  6800:  7000:  7200:  7400:  7600:  7800:  8000:  8200:  8400:  8600:  8800:  9000:  9200:  9400:
----------:------:------:------:------:------:------:------:------:------:------:------:------:------:------:------:
Qc : 0.132: 0.137: 0.141: 0.144: 0.146: 0.147: 0.147: 0.146: 0.144: 0.141: 0.137: 0.133: 0.128: 0.123: 0.118: 0.113:
Фоп:  157 :  161 :  165 :  169 :  173 :  178 :  182 :  186 :  191 :  195 :  199 :  202 :  206 :  209 :  213 :  216 :
Uоп: 2.85 : 2.75 : 2.67 : 2.62 : 2.58 : 2.56 : 2.56 : 2.58 : 2.62 : 2.70 : 2.79 : 2.87 : 3.02 : 3.12 : 3.28 : 3.42 :
   :      :      :      :      :      :      :      :      :      :      :      :      :      :      :      :      :
```

Ви : 0.127: 0.132: 0.136: 0.139: 0.141: 0.143: 0.142: 0.141: 0.139: 0.135: 0.131: 0.126: 0.121: 0.116: 0.111: 0.106:
Ки : 6025 : 6025 : 6025 : 6025 : 6025 : 6025 : 6025 : 6025 : 6025 : 6025 : 6025 : 6025 : 6025 : 6025 : 6025 : 6025 :
Ви : 0.004: 0.004: 0.004: 0.005: 0.005: 0.004: 0.005: 0.005: 0.005: 0.005: 0.005: 0.006: 0.006: 0.007: 0.006: 0.006:
Ки : 6008 : 6008 : 6008 : 6008 : 6008 : 6008 : 6008 : 6008 : 6008 : 6008 : 6008 : 6008 : 6008 : 6008 : 6008 : 6008 :
Ви : : : : : : : : : : : : : : : : :
Ки : : : : : : : : : : : : : : : : :
~~~~~~
----____
x= 9600: 9800: 10000: 10200: 10400: 10600: 10800: 11000: 11200: 11400: 11600: 11800: 12000: 12200: 12400: 12600:
----------:------:------:------:------:------:------:------:------:------:------:------:------:------:------:------:
Qc : 0.108: 0.103: 0.099: 0.094: 0.090: 0.086: 0.082: 0.079: 0.075: 0.072: 0.069: 0.066: 0.064: 0.061: 0.059: 0.057:
Фоп: 218 : 221 : 223 : 225 : 228 : 229 : 231 : 233 : 234 : 236 : 237 : 238 : 240 : 241 : 242 : 243 :
Uоп: 3.61 : 3.75 : 3.96 : 4.13 : 4.33 : 4.55 : 4.74 : 5.00 : 5.22 : 5.41 : 5.67 : 5.89 : 6.15 : 6.35 : 6.65 : 6.83 :
: : : : : : : : : : : : : : : : :
Ви : 0.100: 0.096: 0.091: 0.086: 0.083: 0.078: 0.075: 0.072: 0.068: 0.066: 0.063: 0.060: 0.058: 0.056: 0.054: 0.052:
Ки : 6025 : 6025 : 6025 : 6025 : 6025 : 6025 : 6025 : 6025 : 6025 : 6025 : 6025 : 6025 : 6025 : 6025 : 6025 : 6025 :
Ви : 0.007: 0.007: 0.007: 0.007: 0.007: 0.007: 0.007: 0.006: 0.007: 0.006: 0.006: 0.006: 0.005: 0.005: 0.005: 0.005:
Ки : 6008 : 6008 : 6008 : 6008 : 6008 : 6008 : 6008 : 6008 : 6008 : 6008 : 6008 : 6008 : 6008 : 6008 : 6008 : 6008 :
Ви : : : : : : : : : : : : : : : : :
Ки : : : : : : : : : : : : : : : : :
~~~~~~
----____
x= 12800: 13000: 13200: 13400: 13600: 13800: 14000: 14200: 14400: 14600: 14800: 15000:
----------:------:------:------:------:------:------:------:------:------:------:------:
Qc : 0.056: 0.054: 0.053: 0.052: 0.051: 0.050: 0.050: 0.049: 0.048: 0.046: 0.045: 0.043:
Фоп: 243 : 244 : 245 : 245 : 246 : 246 : 247 : 247 : 248 : 248 : 249 : 249 :
Uоп: 7.16 : 7.33 : 7.57 : 9.00 : 9.00 : 9.00 : 9.00 : 9.00 : 9.00 : 9.00 : 9.00 : 9.00 :
: : : : : : : : : : : : :
Ви : 0.050: 0.048: 0.047: 0.044: 0.043: 0.041: 0.040: 0.038: 0.038: 0.035: 0.033: 0.031:
Ки : 6025 : 6025 : 6025 : 6025 : 6025 : 6025 : 6025 : 6025 : 6025 : 6025 : 6025 : 6025 :
Ви : 0.005: 0.005: 0.005: 0.004: 0.004: 0.005: 0.005: 0.007: 0.007: 0.008: 0.008: 0.009:
Ки : 6008 : 6008 : 6008 : 6008 : 6008 : 6026 : 6026 : 6026 : 6026 : 6026 : 6026 : 6026 :
Ви : 0.001: 0.001: 0.002: 0.003: 0.003: 0.004: 0.004: 0.004: 0.004: 0.004: 0.004: 0.003:
Ки : 6026 : 6026 : 6026 : 6026 : 6026 : 6008 : 6008 : 6008 : 6008 : 6008 : 6008 : 6008 :
~~~~~~
____
y= 10600 : Y-строка 23 Cmax= 0.165 долей ПДК (x= 7400.0; напр.ветра=178)
----------:____
x= 0 : 200: 400: 600: 800: 1000: 1200: 1400: 1600: 1800: 2000: 2200: 2400: 2600: 2800: 3000:
----------:------:------:------:------:------:------:------:------:------:------:------:------:------:------:------:
Qc : 0.038: 0.040: 0.042: 0.045: 0.046: 0.047: 0.049: 0.050: 0.052: 0.053: 0.055: 0.056: 0.058: 0.060: 0.062: 0.064:
Фоп: 108 : 108 : 108 : 109 : 109 : 110 : 111 : 111 : 112 : 113 : 113 : 114 : 115 : 116 : 117 : 118 :
Uоп: 9.00 : 9.00 : 9.00 : 9.00 : 9.00 : 9.00 : 9.00 : 9.00 : 9.00 : 9.00 : 9.00 : 9.00 : 7.24 : 6.98 : 6.65 : 5.99 :
: : : : : : : : : : : : : : : : :
Ви : 0.033: 0.035: 0.037: 0.039: 0.040: 0.041: 0.043: 0.044: 0.046: 0.047: 0.048: 0.050: 0.053: 0.055: 0.057: 0.060:
Ки : 6025 : 6025 : 6025 : 6025 : 6025 : 6025 : 6025 : 6025 : 6025 : 6025 : 6025 : 6025 : 6025 : 6025 : 6025 : 6025 :
Ви : 0.002: 0.003: 0.003: 0.003: 0.003: 0.003: 0.003: 0.004: 0.004: 0.004: 0.004: 0.004: 0.004: 0.004: 0.004: 0.004:
Ки : 6008 : 6008 : 6008 : 6008 : 6008 : 6008 : 6008 : 6008 : 6008 : 6008 : 6008 : 6008 : 6008 : 6008 : 6008 : 6008 :
Ви : 0.002: 0.003: 0.003: 0.003: 0.003: 0.003: 0.002: 0.003: 0.002: 0.002: 0.002: 0.002: 0.001: 0.001: 0.001: 0.001:
Ки : 6026 : 6026 : 6026 : 6026 : 6026 : 6026 : 6026 : 6026 : 6026 : 6026 : 6026 : 6026 : 6026 : 6026 : 6026 : 6026 :
~~~~~~
----____
x= 3200: 3400: 3600: 3800: 4000: 4200: 4400: 4600: 4800: 5000: 5200: 5400: 5600: 5800: 6000: 6200:
----------:------:------:------:------:------:------:------:------:------:------:------:------:------:------:------:
Qc : 0.067: 0.069: 0.073: 0.076: 0.079: 0.083: 0.087: 0.092: 0.096: 0.102: 0.107: 0.113: 0.119: 0.126: 0.132: 0.139:
Фоп: 119 : 120 : 122 : 123 : 125 : 126 : 128 : 130 : 132 : 134 : 137 : 139 : 142 : 145 : 148 : 152 :
Uоп: 5.72 : 5.47 : 5.22 : 5.00 : 4.77 : 4.54 : 4.35 : 4.13 : 3.91 : 3.71 : 3.52 : 3.33 : 3.17 : 3.00 : 2.85 : 2.72 :
: : : : : : : : : : : : : : : : :
Ви : 0.062: 0.065: 0.068: 0.071: 0.075: 0.078: 0.083: 0.087: 0.092: 0.097: 0.103: 0.108: 0.115: 0.121: 0.127: 0.134:
Ки : 6025 : 6025 : 6025 : 6025 : 6025 : 6025 : 6025 : 6025 : 6025 : 6025 : 6025 : 6025 : 6025 : 6025 : 6025 : 6025 :
Ви : 0.004: 0.004: 0.004: 0.004: 0.004: 0.004: 0.004: 0.004: 0.004: 0.004: 0.004: 0.004: 0.004: 0.004: 0.005: 0.004:
Ки : 6008 : 6008 : 6008 : 6008 : 6008 : 6008 : 6008 : 6008 : 6008 : 6008 : 6008 : 6008 : 6008 : 6008 : 6008 : 6008 :
Ви : 0.001: 0.001: : : : : : : : : : : : : : :
Ки : 6026 : 6026 : : : : : : : : : : : : : : :
~~~~~~
----____
x= 6400: 6600: 6800: 7000: 7200: 7400: 7600: 7800: 8000: 8200: 8400: 8600: 8800: 9000: 9200: 9400:
----------:------:------:------:------:------:------:------:------:------:------:------:------:------:------:------:
Qc : 0.145: 0.151: 0.156: 0.160: 0.163: 0.165: 0.164: 0.163: 0.160: 0.156: 0.151: 0.146: 0.140: 0.133: 0.127: 0.121:
Фоп: 156 : 160 : 164 : 168 : 173 : 178 : 182 : 187 : 192 : 196 : 200 : 204 : 208 : 211 : 214 : 218 :
Uоп: 2.59 : 2.50 : 2.40 : 2.34 : 2.30 : 2.28 : 2.30 : 2.30 : 2.35 : 2.43 : 2.51 : 2.62 : 2.73 : 2.87 : 3.02 : 3.20 :
: : : : : : : : : : : : : : : : :
Ви : 0.140: 0.146: 0.151: 0.155: 0.159: 0.160: 0.159: 0.158: 0.155: 0.151: 0.145: 0.139: 0.133: 0.126: 0.119: 0.114:
Ки : 6025 : 6025 : 6025 : 6025 : 6025 : 6025 : 6025 : 6025 : 6025 : 6025 : 6025 : 6025 : 6025 : 6025 : 6025 : 6025 :
Ви : 0.004: 0.004: 0.005: 0.005: 0.005: 0.004: 0.005: 0.005: 0.005: 0.006: 0.006: 0.006: 0.007: 0.008: 0.008: 0.007:
Ки : 6008 : 6008 : 6008 : 6008 : 6008 : 6008 : 6008 : 6008 : 6008 : 6008 : 6008 : 6008 : 6008 : 6008 : 6008 : 6008 :
Ви : : : : : : : : : : : : : : : : :
Ки : : : : : : : : : : : : : : : : :
~~~~~~

~~~~~~
~~~~~~~~
----
x=   9600: 9800: 10000: 10200: 10400: 10600: 10800: 11000: 11200: 11400: 11600: 11800: 12000: 12200: 12400: 12600:
----------:------:------:------:------:------:------:------:------:------:------:------:------:------:------:------:
Qc : 0.115: 0.110: 0.104: 0.099: 0.094: 0.090: 0.085: 0.081: 0.078: 0.074: 0.071: 0.068: 0.065: 0.063: 0.060: 0.059:
Фоп: 221 : 223 : 225 : 228 : 230 : 232 : 233 : 235 : 236 : 238 : 239 : 240 : 241 : 242 : 243 : 244 :
Uоп: 3.39 : 3.56 : 3.74 : 3.97 : 4.13 : 4.36 : 4.59 : 4.86 : 5.06 : 5.32 : 5.57 : 5.73 : 5.99 : 6.25 : 6.53 : 6.73 :
 : : : : : : : : : : : : : : : : :
Ви : 0.107: 0.101: 0.096: 0.091: 0.086: 0.082: 0.078: 0.074: 0.070: 0.068: 0.065: 0.062: 0.059: 0.057: 0.055: 0.053:
Ки : 6025 : 6025 : 6025 : 6025 : 6025 : 6025 : 6025 : 6025 : 6025 : 6025 : 6025 : 6025 : 6025 : 6025 : 6025 : 6025 :
Ви : 0.007: 0.008: 0.008: 0.007: 0.007: 0.007: 0.007: 0.007: 0.007: 0.006: 0.006: 0.006: 0.006: 0.006: 0.005: 0.005:
Ки : 6008 : 6008 : 6008 : 6008 : 6008 : 6008 : 6008 : 6008 : 6008 : 6008 : 6008 : 6008 : 6008 : 6008 : 6008 : 6008 :
Ви : : : : : : : : : : : : : : : 0.001:
Ки : : : : : : : : : : : : : : : 6026 :
~~~~~~
~~~~~~~~
----
x= 12800: 13000: 13200: 13400: 13600: 13800: 14000: 14200: 14400: 14600: 14800: 15000:
----------:------:------:------:------:------:------:------:------:------:------:------:
Qc : 0.057: 0.055: 0.054: 0.053: 0.053: 0.052: 0.051: 0.051: 0.050: 0.048: 0.047: 0.045:
Фоп: 245 : 246 : 246 : 247 : 247 : 248 : 248 : 249 : 249 : 250 : 250 : 251 :
Uоп: 7.02 : 7.25 : 7.53 : 7.78 : 9.00 : 9.00 : 9.00 : 9.00 : 9.00 : 9.00 : 9.00 : 9.00 :
 : : : : : : : : : : : : :
Ви : 0.051: 0.049: 0.047: 0.046: 0.043: 0.042: 0.040: 0.040: 0.038: 0.036: 0.034: 0.032:
Ки : 6025 : 6025 : 6025 : 6025 : 6025 : 6025 : 6025 : 6025 : 6025 : 6025 : 6025 : 6025 :
Ви : 0.005: 0.005: 0.005: 0.005: 0.005: 0.005: 0.007: 0.007: 0.009: 0.008: 0.009: 0.009:
Ки : 6008 : 6008 : 6008 : 6008 : 6026 : 6026 : 6026 : 6026 : 6026 : 6026 : 6026 : 6026 :
Ви : 0.001: 0.001: 0.003: 0.003: 0.004: 0.004: 0.004: 0.004: 0.004: 0.004: 0.004: 0.003:
Ки : 6026 : 6026 : 6026 : 6026 : 6008 : 6008 : 6008 : 6008 : 6008 : 6008 : 6008 : 6008 :
~~~~~~

y= 10400 : Y-строка 24 Cmax= 0.187 долей ПДК (x= 7400.0; напр.ветра=177)
----------:
x=   0 : 200: 400: 600: 800: 1000: 1200: 1400: 1600: 1800: 2000: 2200: 2400: 2600: 2800: 3000:
----------:------:------:------:------:------:------:------:------:------:------:------:------:------:------:------:
Qc : 0.039: 0.041: 0.044: 0.045: 0.047: 0.048: 0.050: 0.051: 0.052: 0.054: 0.056: 0.057: 0.059: 0.061: 0.064: 0.066:
Фоп: 106 : 107 : 107 : 107 : 108 : 108 : 109 : 110 : 110 : 111 : 112 : 112 : 113 : 114 : 115 : 116 :
Uоп: 9.00 : 9.00 : 9.00 : 9.00 : 9.00 : 9.00 : 9.00 : 9.00 : 9.00 : 9.00 : 9.00 : 9.00 : 9.00 : 6.90 : 6.41 : 5.99 :
 : : : : : : : : : : : : : : : : :
Ви : 0.034: 0.036: 0.038: 0.039: 0.041: 0.041: 0.043: 0.045: 0.046: 0.048: 0.050: 0.051: 0.053: 0.056: 0.058: 0.061:
Ки : 6025 : 6025 : 6025 : 6025 : 6025 : 6025 : 6025 : 6025 : 6025 : 6025 : 6025 : 6025 : 6025 : 6025 : 6025 : 6025 :
Ви : 0.003: 0.003: 0.003: 0.003: 0.003: 0.003: 0.003: 0.003: 0.004: 0.004: 0.004: 0.004: 0.004: 0.004: 0.004: 0.004:
Ки : 6026 : 6008 : 6008 : 6008 : 6008 : 6008 : 6008 : 6008 : 6008 : 6008 : 6008 : 6008 : 6008 : 6008 : 6008 : 6008 :
Ви : 0.003: 0.002: 0.003: 0.003: 0.003: 0.003: 0.003: 0.002: 0.003: 0.002: 0.002: 0.003: 0.002: 0.002: 0.001: 0.001:
Ки : 6008 : 6026 : 6026 : 6026 : 6026 : 6026 : 6026 : 6026 : 6026 : 6026 : 6026 : 6026 : 6026 : 6026 : 6026 : 6026 :
~~~~~~
~~~~~~~~
----
x=   3200: 3400: 3600: 3800: 4000: 4200: 4400: 4600: 4800: 5000: 5200: 5400: 5600: 5800: 6000: 6200:
----------:------:------:------:------:------:------:------:------:------:------:------:------:------:------:------:
Qc : 0.069: 0.071: 0.075: 0.078: 0.082: 0.086: 0.091: 0.096: 0.101: 0.107: 0.114: 0.120: 0.128: 0.136: 0.144: 0.152:
Фоп: 117 : 118 : 120 : 121 : 122 : 124 : 126 : 128 : 130 : 132 : 134 : 137 : 140 : 143 : 146 : 150 :
Uоп: 5.61 : 5.32 : 5.16 : 4.85 : 4.65 : 4.39 : 4.19 : 3.97 : 3.75 : 3.52 : 3.33 : 3.16 : 2.96 : 2.78 : 2.62 : 2.48 :
 : : : : : : : : : : : : : : : : :
Ви : 0.064: 0.067: 0.070: 0.074: 0.077: 0.082: 0.086: 0.091: 0.097: 0.103: 0.109: 0.116: 0.123: 0.131: 0.139: 0.147:
Ки : 6025 : 6025 : 6025 : 6025 : 6025 : 6025 : 6025 : 6025 : 6025 : 6025 : 6025 : 6025 : 6025 : 6025 : 6025 : 6025 :
Ви : 0.004: 0.004: 0.004: 0.004: 0.004: 0.004: 0.004: 0.004: 0.004: 0.004: 0.005: 0.004: 0.004: 0.005: 0.005: 0.005:
Ки : 6008 : 6008 : 6008 : 6008 : 6008 : 6008 : 6008 : 6008 : 6008 : 6008 : 6008 : 6008 : 6008 : 6008 : 6008 : 6008 :
Ви : 0.001: 0.001: : : : : : : : : : : : : : :
Ки : 6026 : 6026 : : : : : : : : : : : : : : :
~~~~~~
~~~~~~~~
----
x=   6400: 6600: 6800: 7000: 7200: 7400: 7600: 7800: 8000: 8200: 8400: 8600: 8800: 9000: 9200: 9400:
----------:------:------:------:------:------:------:------:------:------:------:------:------:------:------:------:
Qc : 0.160: 0.168: 0.175: 0.181: 0.185: 0.187: 0.187: 0.185: 0.181: 0.175: 0.169: 0.161: 0.154: 0.146: 0.138: 0.130:
Фоп: 154 : 158 : 163 : 167 : 172 : 177 : 183 : 188 : 193 : 197 : 202 : 206 : 210 : 214 : 217 : 220 :
Uоп: 2.34 : 2.24 : 2.15 : 2.08 : 2.03 : 2.02 : 2.02 : 2.04 : 2.09 : 2.16 : 2.25 : 2.36 : 2.50 : 2.65 : 2.81 : 2.99 :
 : : : : : : : : : : : : : : : : :
Ви : 0.156: 0.163: 0.170: 0.175: 0.180: 0.181: 0.182: 0.180: 0.175: 0.169: 0.162: 0.154: 0.146: 0.138: 0.129: 0.122:
Ки : 6025 : 6025 : 6025 : 6025 : 6025 : 6025 : 6025 : 6025 : 6025 : 6025 : 6025 : 6025 : 6025 : 6025 : 6025 : 6025 :
Ви : 0.005: 0.005: 0.005: 0.005: 0.005: 0.005: 0.005: 0.005: 0.005: 0.006: 0.006: 0.007: 0.007: 0.007: 0.008: 0.009:
Ки : 6008 : 6008 : 6008 : 6008 : 6008 : 6008 : 6008 : 6008 : 6008 : 6008 : 6008 : 6008 : 6008 : 6008 : 6008 : 6008 :
Ви : : : : : : : : : : : : : : : :
Ки : : : : : : : : : : : : : : : :
~~~~~~
~~~~~~~~
----
x=   9600: 9800: 10000: 10200: 10400: 10600: 10800: 11000: 11200: 11400: 11600: 11800: 12000: 12200: 12400: 12600:
----------:------:------:------:------:------:------:------:------:------:------:------:------:------:------:------:
Qc : 0.123: 0.116: 0.110: 0.104: 0.099: 0.094: 0.089: 0.084: 0.080: 0.077: 0.073: 0.070: 0.067: 0.064: 0.062: 0.060:
Фоп: 223 : 225 : 228 : 230 : 232 : 234 : 236 : 237 : 239 : 240 : 241 : 242 : 244 : 244 : 245 : 246 :
~~~~~~~~

Uоп: 3.16 : 3.36 : 3.56 : 3.77 : 3.97 : 4.19 : 4.45 : 4.65 : 4.90 : 5.14 : 5.38 : 5.67 : 5.89 : 6.09 : 6.35 : 6.66 :
 : : : : : : : : : : : : : : : : :
Ви : 0.115: 0.107: 0.101: 0.096: 0.090: 0.085: 0.081: 0.077: 0.073: 0.070: 0.066: 0.063: 0.061: 0.058: 0.056: 0.054:
Ки : 6025 : 6025 : 6025 : 6025 : 6025 : 6025 : 6025 : 6025 : 6025 : 6025 : 6025 : 6025 : 6025 : 6025 : 6025 : 6025 :
Ви : 0.009: 0.009: 0.008: 0.008: 0.008: 0.008: 0.007: 0.007: 0.007: 0.007: 0.007: 0.006: 0.006: 0.006: 0.006: 0.005:
Ки : 6008 : 6008 : 6008 : 6008 : 6008 : 6008 : 6008 : 6008 : 6008 : 6008 : 6008 : 6008 : 6008 : 6008 : 6008 : 6008 :
Ви : : : : : : : : : : : : : : : 0.000: 0.001:
Ки : : : : : : : : : : : : : : : 6026 : 6026 :
~~~~~~
~~~~~~~~
----____
x= 12800: 13000: 13200: 13400: 13600: 13800: 14000: 14200: 14400: 14600: 14800: 15000:
----------:------:------:------:------:------:------:------:------:------:------:------:
Qc : 0.058: 0.057: 0.056: 0.055: 0.055: 0.054: 0.053: 0.053: 0.052: 0.050: 0.048: 0.046:
Фоп: 247 : 247 : 248 : 248 : 249 : 249 : 250 : 250 : 251 : 251 : 252 : 252 :
Uоп: 6.90 : 7.16 : 7.40 : 7.60 : 9.00 : 9.00 : 9.00 : 9.00 : 9.00 : 9.00 : 9.00 : 9.00 :
 : : : : : : : : : : : : :
Ви : 0.052: 0.049: 0.048: 0.045: 0.044: 0.042: 0.041: 0.039: 0.039: 0.036: 0.035: 0.033:
Ки : 6025 : 6025 : 6025 : 6025 : 6025 : 6025 : 6025 : 6025 : 6025 : 6025 : 6025 : 6025 :
Ви : 0.005: 0.005: 0.005: 0.005: 0.006: 0.008: 0.008: 0.009: 0.009: 0.010: 0.010: 0.010:
Ки : 6008 : 6008 : 6008 : 6026 : 6026 : 6026 : 6026 : 6026 : 6026 : 6026 : 6026 : 6026 :
Ви : 0.001: 0.003: 0.003: 0.005: 0.004: 0.004: 0.004: 0.004: 0.004: 0.004: 0.004: 0.003:
Ки : 6026 : 6026 : 6026 : 6008 : 6008 : 6008 : 6008 : 6008 : 6008 : 6008 : 6008 : 6008 :
~~~~~~

____
y= 10200 : Y-строка 25 Cmax= 0.216 долей ПДК (x= 7400.0; напр.ветра=177)
----------:____
x= 0 : 200: 400: 600: 800: 1000: 1200: 1400: 1600: 1800: 2000: 2200: 2400: 2600: 2800: 3000:
----------:------:------:------:------:------:------:------:------:------:------:------:------:------:------:------:
Qc : 0.040: 0.042: 0.044: 0.046: 0.047: 0.049: 0.050: 0.052: 0.053: 0.055: 0.057: 0.058: 0.061: 0.063: 0.065: 0.068:
Фоп: 105 : 105 : 106 : 106 : 106 : 107 : 107 : 108 : 109 : 109 : 110 : 110 : 111 : 112 : 113 : 114 :
Uоп: 9.00 : 9.00 : 9.00 : 9.00 : 9.00 : 9.00 : 9.00 : 9.00 : 9.00 : 9.00 : 9.00 : 9.00 : 9.00 : 9.00 : 6.58 : 5.99 :
 : : : : : : : : : : : : : : : : :
Ви : 0.034: 0.036: 0.039: 0.040: 0.041: 0.042: 0.043: 0.045: 0.047: 0.048: 0.050: 0.051: 0.054: 0.056: 0.059: 0.062:
Ки : 6025 : 6025 : 6025 : 6025 : 6025 : 6025 : 6025 : 6025 : 6025 : 6025 : 6025 : 6025 : 6025 : 6025 : 6025 : 6025 :
Ви : 0.003: 0.003: 0.003: 0.003: 0.003: 0.003: 0.004: 0.004: 0.004: 0.004: 0.004: 0.004: 0.004: 0.004: 0.004: 0.004:
Ки : 6026 : 6026 : 6008 : 6008 : 6008 : 6008 : 6008 : 6008 : 6008 : 6008 : 6008 : 6008 : 6008 : 6008 : 6008 : 6008 :
Ви : 0.003: 0.003: 0.003: 0.003: 0.003: 0.003: 0.003: 0.003: 0.003: 0.003: 0.003: 0.003: 0.003: 0.002: 0.002: 0.001:
Ки : 6008 : 6008 : 6026 : 6026 : 6026 : 6026 : 6026 : 6026 : 6026 : 6026 : 6026 : 6026 : 6026 : 6026 : 6026 : 6026 :
~~~~~~
~~~~~~~~
----____
x= 3200: 3400: 3600: 3800: 4000: 4200: 4400: 4600: 4800: 5000: 5200: 5400: 5600: 5800: 6000: 6200:
----------:------:------:------:------:------:------:------:------:------:------:------:------:------:------:------:
Qc : 0.070: 0.074: 0.077: 0.081: 0.085: 0.089: 0.095: 0.100: 0.106: 0.113: 0.120: 0.129: 0.138: 0.148: 0.158: 0.168:
Фоп: 115 : 116 : 117 : 119 : 120 : 121 : 123 : 125 : 127 : 129 : 132 : 134 : 137 : 140 : 144 : 147 :
Uоп: 5.73 : 5.21 : 5.00 : 4.72 : 4.49 : 4.23 : 4.05 : 3.77 : 3.56 : 3.36 : 3.17 : 2.96 : 2.74 : 2.56 : 2.40 : 2.24 :
 : : : : : : : : : : : : : : : : :
Ви : 0.065: 0.068: 0.072: 0.076: 0.080: 0.084: 0.090: 0.095: 0.102: 0.108: 0.115: 0.124: 0.133: 0.142: 0.153: 0.163:
Ки : 6025 : 6025 : 6025 : 6025 : 6025 : 6025 : 6025 : 6025 : 6025 : 6025 : 6025 : 6025 : 6025 : 6025 : 6025 : 6025 :
Ви : 0.004: 0.004: 0.004: 0.004: 0.004: 0.005: 0.005: 0.005: 0.005: 0.005: 0.005: 0.005: 0.005: 0.005: 0.005: 0.006:
Ки : 6008 : 6008 : 6008 : 6008 : 6008 : 6008 : 6008 : 6008 : 6008 : 6008 : 6008 : 6008 : 6008 : 6008 : 6008 : 6008 :
Ви : 0.001: 0.001: 0.001: : : : : : : : : : : : :
Ки : 6026 : 6026 : 6026 : : : : : : : : : : : : :
~~~~~~
~~~~~~~~
----____
x= 6400: 6600: 6800: 7000: 7200: 7400: 7600: 7800: 8000: 8200: 8400: 8600: 8800: 9000: 9200: 9400:
----------:------:------:------:------:------:------:------:------:------:------:------:------:------:------:------:
Qc : 0.179: 0.190: 0.199: 0.208: 0.213: 0.216: 0.216: 0.213: 0.207: 0.199: 0.190: 0.180: 0.170: 0.160: 0.150: 0.141:
Фоп: 152 : 156 : 161 : 166 : 172 : 177 : 183 : 188 : 194 : 199 : 204 : 208 : 212 : 216 : 220 : 223 :
Uоп: 2.10 : 1.98 : 1.89 : 1.81 : 1.76 : 1.73 : 1.74 : 1.76 : 1.82 : 1.90 : 2.01 : 2.12 : 2.27 : 2.43 : 2.59 : 2.78 :
 : : : : : : : : : : : : : : : : :
Ви : 0.174: 0.184: 0.194: 0.202: 0.208: 0.210: 0.210: 0.206: 0.201: 0.192: 0.183: 0.172: 0.161: 0.150: 0.141: 0.131:
Ки : 6025 : 6025 : 6025 : 6025 : 6025 : 6025 : 6025 : 6025 : 6025 : 6025 : 6025 : 6025 : 6025 : 6025 : 6025 : 6025 :
Ви : 0.005: 0.005: 0.005: 0.006: 0.005: 0.006: 0.005: 0.006: 0.006: 0.007: 0.007: 0.008: 0.009: 0.009: 0.009: 0.009:
Ки : 6008 : 6008 : 6008 : 6008 : 6008 : 6008 : 6008 : 6008 : 6008 : 6008 : 6008 : 6008 : 6008 : 6008 : 6008 : 6008 :
Ви : : : : : : : : : : : : : : : : :
Ки : : : : : : : : : : : : : : : : :
~~~~~~
~~~~~~~~
----____
x= 9600: 9800: 10000: 10200: 10400: 10600: 10800: 11000: 11200: 11400: 11600: 11800: 12000: 12200: 12400: 12600:
----------:------:------:------:------:------:------:------:------:------:------:------:------:------:------:------:
Qc : 0.132: 0.124: 0.116: 0.110: 0.103: 0.097: 0.092: 0.087: 0.083: 0.079: 0.075: 0.071: 0.068: 0.066: 0.063: 0.062:
Фоп: 226 : 228 : 231 : 233 : 235 : 237 : 238 : 240 : 241 : 242 : 244 : 245 : 246 : 246 : 247 : 248 :
Uоп: 2.96 : 3.18 : 3.39 : 3.61 : 3.81 : 4.04 : 4.28 : 4.53 : 4.79 : 5.00 : 5.32 : 5.47 : 5.73 : 5.99 : 6.25 : 6.53 :
 : : : : : : : : : : : : : : : : :
Ви : 0.122: 0.114: 0.107: 0.100: 0.094: 0.089: 0.084: 0.079: 0.075: 0.071: 0.068: 0.065: 0.062: 0.059: 0.057: 0.055:
Ки : 6025 : 6025 : 6025 : 6025 : 6025 : 6025 : 6025 : 6025 : 6025 : 6025 : 6025 : 6025 : 6025 : 6025 : 6025 : 6025 :
Ви : 0.009: 0.010: 0.009: 0.009: 0.009: 0.008: 0.008: 0.008: 0.007: 0.007: 0.007: 0.006: 0.006: 0.006: 0.006: 0.005:
Ки : 6008 : 6008 : 6008 : 6008 : 6008 : 6008 : 6008 : 6008 : 6008 : 6008 : 6008 : 6008 : 6008 : 6008 : 6008 : 6008 :
Ви : : : : : : : : : : : : : : : 0.001: 0.001:
~~~~~~~~

Ки :   :   :   :   :   :   :   :   :   :   :   :   :   : 6026 : 6026 :
~~~~~~
~~~~~~~~
----____
 x= 12800: 13000: 13200: 13400: 13600: 13800: 14000: 14200: 14400: 14600: 14800: 15000:
----------:------:------:------:------:------:------:------:------:------:------:------:
Qc : 0.060: 0.059: 0.058: 0.058: 0.057: 0.056: 0.055: 0.055: 0.053: 0.052: 0.050: 0.048:
Фоп: 248 : 249 : 249 : 250 : 250 : 251 : 251 : 252 : 252 : 253 : 253 : 254 :
Uоп: 6.80 : 7.02 : 7.25 : 7.54 : 7.78 : 9.00 : 9.00 : 9.00 : 9.00 : 9.00 : 9.00 : 9.00 :
   :   :   :   :   :   :   :   :   :   :   :   :   :
Ви : 0.052: 0.050: 0.047: 0.046: 0.044: 0.043: 0.041: 0.040: 0.038: 0.038: 0.035: 0.034:
Ки : 6025 : 6025 : 6025 : 6025 : 6025 : 6025 : 6025 : 6025 : 6025 : 6025 : 6025 : 6025 :
Ви : 0.005: 0.005: 0.006: 0.007: 0.009: 0.009: 0.010: 0.010: 0.011: 0.011: 0.011: 0.010:
Ки : 6008 : 6008 : 6026 : 6026 : 6026 : 6026 : 6026 : 6026 : 6026 : 6026 : 6026 : 6026 :
Ви : 0.003: 0.004: 0.005: 0.005: 0.004: 0.004: 0.004: 0.004: 0.004: 0.004: 0.004: 0.004:
Ки : 6026 : 6026 : 6008 : 6008 : 6008 : 6008 : 6008 : 6008 : 6008 : 6008 : 6008 : 6008 :
~~~~~~
____
 y= 10000 : Y-строка 26 Cmax= 0.255 долей ПДК (x= 7400.0; напр.ветра=177)
----------:____
 x=   0 : 200: 400: 600: 800: 1000: 1200: 1400: 1600: 1800: 2000: 2200: 2400: 2600: 2800: 3000:
----------:------:------:------:------:------:------:------:------:------:------:------:------:------:------:------:
Qc : 0.040: 0.043: 0.045: 0.046: 0.048: 0.049: 0.051: 0.053: 0.054: 0.056: 0.058: 0.060: 0.062: 0.064: 0.067: 0.069:
Фоп: 103 : 104 : 104 : 104 : 105 : 105 : 106 : 106 : 107 : 107 : 108 : 109 : 109 : 110 : 111 : 112 :
Uоп: 9.00 : 9.00 : 9.00 : 9.00 : 9.00 : 9.00 : 9.00 : 9.00 : 9.00 : 9.00 : 9.00 : 9.00 : 9.00 : 9.00 : 6.47 : 5.81 :
   :   :   :   :   :   :   :   :   :   :   :   :   :   :   :   :
Ви : 0.035: 0.037: 0.039: 0.040: 0.042: 0.043: 0.044: 0.045: 0.047: 0.049: 0.051: 0.053: 0.054: 0.057: 0.060: 0.063:
Ки : 6025 : 6025 : 6025 : 6025 : 6025 : 6025 : 6025 : 6025 : 6025 : 6025 : 6025 : 6025 : 6025 : 6025 : 6025 : 6025 :
Ви : 0.003: 0.003: 0.003: 0.003: 0.003: 0.003: 0.003: 0.004: 0.004: 0.004: 0.004: 0.004: 0.004: 0.004: 0.004: 0.004:
Ки : 6026 : 6026 : 6026 : 6026 : 6008 : 6008 : 6008 : 6008 : 6008 : 6008 : 6008 : 6008 : 6008 : 6008 : 6008 : 6008 :
Ви : 0.003: 0.003: 0.003: 0.003: 0.003: 0.003: 0.003: 0.003: 0.003: 0.003: 0.003: 0.003: 0.003: 0.003: 0.002: 0.001:
Ки : 6008 : 6008 : 6008 : 6008 : 6026 : 6026 : 6026 : 6026 : 6026 : 6026 : 6026 : 6026 : 6026 : 6026 : 6026 : 6026 :
~~~~~~
~~~~~~~~
----____
 x=   3200: 3400: 3600: 3800: 4000: 4200: 4400: 4600: 4800: 5000: 5200: 5400: 5600: 5800: 6000: 6200:
----------:------:------:------:------:------:------:------:------:------:------:------:------:------:------:------:
Qc : 0.072: 0.075: 0.079: 0.083: 0.088: 0.093: 0.098: 0.105: 0.112: 0.120: 0.128: 0.138: 0.149: 0.161: 0.174: 0.188:
Фоп: 113 : 114 : 115 : 116 : 117 : 119 : 120 : 122 : 124 : 126 : 128 : 131 : 134 : 137 : 141 : 145 :
Uоп: 5.38 : 5.15 : 4.85 : 4.59 : 4.37 : 4.13 : 3.88 : 3.63 : 3.39 : 3.19 : 2.96 : 2.75 : 2.55 : 2.36 : 2.17 : 2.01 :
   :   :   :   :   :   :   :   :   :   :   :   :   :   :   :   :
Ви : 0.067: 0.070: 0.074: 0.078: 0.082: 0.088: 0.093: 0.099: 0.106: 0.114: 0.122: 0.132: 0.143: 0.155: 0.168: 0.182:
Ки : 6025 : 6025 : 6025 : 6025 : 6025 : 6025 : 6025 : 6025 : 6025 : 6025 : 6025 : 6025 : 6025 : 6025 : 6025 : 6025 :
Ви : 0.004: 0.004: 0.004: 0.004: 0.005: 0.005: 0.005: 0.005: 0.005: 0.005: 0.006: 0.005: 0.005: 0.006: 0.005: 0.006:
Ки : 6008 : 6008 : 6008 : 6008 : 6008 : 6008 : 6008 : 6008 : 6008 : 6008 : 6008 : 6008 : 6008 : 6008 : 6008 : 6008 :
Ви : 0.001: 0.001: 0.001: 0.001: 0.001: 0.000: 0.000:   :   :   :   :   :   :   :   :
Ки : 6026 : 6026 : 6026 : 6026 : 6026 : 6026 : 6026 :   :   :   :   :   :   :   :   :
~~~~~~
~~~~~~~~
----____
 x=   6400: 6600: 6800: 7000: 7200: 7400: 7600: 7800: 8000: 8200: 8400: 8600: 8800: 9000: 9200: 9400:
----------:------:------:------:------:------:------:------:------:------:------:------:------:------:------:------:
Qc : 0.202: 0.217: 0.230: 0.242: 0.250: 0.255: 0.254: 0.249: 0.241: 0.230: 0.217: 0.203: 0.190: 0.176: 0.164: 0.152:
Фоп: 149 : 154 : 159 : 165 : 171 : 177 : 183 : 189 : 195 : 201 : 206 : 211 : 215 : 219 : 222 : 226 :
Uоп: 1.86 : 1.73 : 1.63 : 1.55 : 1.49 : 1.46 : 1.46 : 1.49 : 1.55 : 1.64 : 1.75 : 1.89 : 2.04 : 2.21 : 2.38 : 2.58 :
   :   :   :   :   :   :   :   :   :   :   :   :   :   :   :   :
Ви : 0.196: 0.211: 0.224: 0.235: 0.244: 0.248: 0.248: 0.242: 0.233: 0.222: 0.208: 0.194: 0.179: 0.165: 0.152: 0.141:
Ки : 6025 : 6025 : 6025 : 6025 : 6025 : 6025 : 6025 : 6025 : 6025 : 6025 : 6025 : 6025 : 6025 : 6025 : 6025 : 6025 :
Ви : 0.006: 0.006: 0.006: 0.006: 0.006: 0.006: 0.006: 0.007: 0.007: 0.007: 0.008: 0.009: 0.010: 0.010: 0.011: 0.011:
Ки : 6008 : 6008 : 6008 : 6008 : 6008 : 6008 : 6008 : 6008 : 6008 : 6008 : 6008 : 6008 : 6008 : 6008 : 6008 : 6008 :
Ви :   :   :   :   :   :   :   :   :   :   :   : 0.000: 0.000: 0.000: 0.000:
Ки :   :   :   :   :   :   :   :   :   :   :   : 6007 : 6007 : 6007 : 6007 :
~~~~~~
~~~~~~~~
----____
 x=   9600: 9800: 10000: 10200: 10400: 10600: 10800: 11000: 11200: 11400: 11600: 11800: 12000: 12200: 12400: 12600:
----------:------:------:------:------:------:------:------:------:------:------:------:------:------:------:------:
Qc : 0.142: 0.132: 0.123: 0.115: 0.108: 0.102: 0.096: 0.090: 0.085: 0.081: 0.077: 0.073: 0.070: 0.067: 0.065: 0.064:
Фоп: 229 : 231 : 233 : 236 : 237 : 239 : 241 : 242 : 244 : 245 : 246 : 247 : 248 : 248 : 249 : 250 :
Uоп: 2.80 : 3.01 : 3.22 : 3.44 : 3.65 : 3.90 : 4.13 : 4.39 : 4.65 : 4.90 : 5.13 : 5.40 : 5.67 : 5.89 : 6.15 : 6.41 :
   :   :   :   :   :   :   :   :   :   :   :   :   :   :   :   :
Ви : 0.131: 0.121: 0.112: 0.105: 0.098: 0.092: 0.087: 0.082: 0.077: 0.073: 0.070: 0.066: 0.063: 0.060: 0.058: 0.055:
Ки : 6025 : 6025 : 6025 : 6025 : 6025 : 6025 : 6025 : 6025 : 6025 : 6025 : 6025 : 6025 : 6025 : 6025 : 6025 : 6025 :
Ви : 0.010: 0.011: 0.011: 0.010: 0.010: 0.009: 0.008: 0.008: 0.008: 0.007: 0.007: 0.007: 0.006: 0.006: 0.006: 0.006:
Ки : 6008 : 6008 : 6008 : 6008 : 6008 : 6008 : 6008 : 6008 : 6008 : 6008 : 6008 : 6008 : 6008 : 6008 : 6008 : 6008 :
Ви :   :   :   :   :   :   :   :   :   :   :   :   :   : 0.001: 0.001: 0.002:
Ки :   :   :   :   :   :   :   :   :   :   :   :   :   : 6026 : 6026 : 6026 :
~~~~~~
~~~~~~~~
----____
 x= 12800: 13000: 13200: 13400: 13600: 13800: 14000: 14200: 14400: 14600: 14800: 15000:
----------:------:------:------:------:------:------:------:------:------:------:------:
Qc : 0.063: 0.062: 0.061: 0.060: 0.060: 0.059: 0.058: 0.056: 0.055: 0.054: 0.052: 0.049:
~~~~~~~~

Фоп: 250 : 250 : 251 : 251 : 252 : 252 : 253 : 253 : 254 : 254 : 255 : 255 :
Uоп: 6.69 : 6.93 : 7.25 : 7.54 : 7.78 : 8.01 : 9.00 : 9.00 : 9.00 : 9.00 : 9.00 : 9.00 :
   :   :   :   :   :   :   :   :   :   :   :   :   :
Ви : 0.053: 0.049: 0.048: 0.045: 0.045: 0.042: 0.042: 0.040: 0.039: 0.038: 0.036: 0.034:
Ки : 6025 : 6025 : 6025 : 6025 : 6025 : 6025 : 6025 : 6025 : 6025 : 6025 : 6025 : 6025 :
Ви : 0.005: 0.007: 0.008: 0.010: 0.010: 0.012: 0.012: 0.013: 0.012: 0.012: 0.012: 0.012:
Ки : 6008 : 6026 : 6026 : 6026 : 6026 : 6026 : 6026 : 6026 : 6026 : 6026 : 6026 : 6026 :
Ви : 0.005: 0.005: 0.005: 0.005: 0.004: 0.004: 0.004: 0.004: 0.004: 0.004: 0.004: 0.004:
Ки : 6026 : 6008 : 6008 : 6008 : 6008 : 6008 : 6008 : 6008 : 6008 : 6008 : 6008 : 6008 :
~~~~~~

y= 9800 : Y-строка 27 Cmax= 0.306 долей ПДК (x= 7400.0; напр.ветра=177)
----------:
x=   0 : 200: 400: 600: 800: 1000: 1200: 1400: 1600: 1800: 2000: 2200: 2400: 2600: 2800: 3000:
----------:------:------:------:------:------:------:------:------:------:------:------:------:------:------:------:
Qc : 0.041: 0.044: 0.046: 0.047: 0.049: 0.050: 0.052: 0.053: 0.055: 0.057: 0.059: 0.061: 0.063: 0.066: 0.068: 0.071:
Фоп: 102 : 102 : 103 : 103 : 103 : 104 : 104 : 104 : 105 : 105 : 106 : 107 : 107 : 108 : 109 : 110 :
Uоп: 9.00 : 9.00 : 9.00 : 9.00 : 9.00 : 9.00 : 9.00 : 9.00 : 9.00 : 9.00 : 9.00 : 9.00 : 9.00 : 9.00 : 9.00 : 5.73 :
   :   :   :   :   :   :   :   :   :   :   :   :   :   :   :   :   :
Ви : 0.035: 0.037: 0.040: 0.041: 0.042: 0.043: 0.045: 0.046: 0.048: 0.049: 0.051: 0.054: 0.055: 0.058: 0.061: 0.065:
Ки : 6025 : 6025 : 6025 : 6025 : 6025 : 6025 : 6025 : 6025 : 6025 : 6025 : 6025 : 6025 : 6025 : 6025 : 6025 : 6025 :
Ви : 0.003: 0.003: 0.003: 0.003: 0.004: 0.003: 0.004: 0.004: 0.004: 0.004: 0.004: 0.004: 0.004: 0.004: 0.004: 0.004:
Ки : 6026 : 6026 : 6026 : 6026 : 6026 : 6008 : 6008 : 6026 : 6008 : 6008 : 6008 : 6008 : 6008 : 6008 : 6008 : 6008 :
Ви : 0.003: 0.003: 0.003: 0.003: 0.003: 0.003: 0.004: 0.004: 0.004: 0.004: 0.004: 0.003: 0.004: 0.003: 0.003: 0.002:
Ки : 6008 : 6008 : 6008 : 6008 : 6008 : 6026 : 6026 : 6008 : 6026 : 6026 : 6026 : 6026 : 6026 : 6026 : 6026 : 6026 :
~~~~~~

----
x= 3200: 3400: 3600: 3800: 4000: 4200: 4400: 4600: 4800: 5000: 5200: 5400: 5600: 5800: 6000: 6200:
----------:------:------:------:------:------:------:------:------:------:------:------:------:------:------:------:
Qc : 0.074: 0.077: 0.081: 0.086: 0.091: 0.096: 0.102: 0.109: 0.117: 0.126: 0.136: 0.148: 0.161: 0.176: 0.192: 0.210:
Фоп: 111 : 111 : 112 : 114 : 115 : 116 : 118 : 119 : 121 : 123 : 125 : 128 : 131 : 134 : 137 : 142 :
Uоп: 5.27 : 5.00 : 4.72 : 4.49 : 4.23 : 3.97 : 3.72 : 3.50 : 3.26 : 3.03 : 2.79 : 2.58 : 2.36 : 2.15 : 1.96 : 1.80 :
   :   :   :   :   :   :   :   :   :   :   :   :   :   :   :   :   :
Ви : 0.068: 0.071: 0.075: 0.080: 0.085: 0.090: 0.097: 0.103: 0.111: 0.120: 0.130: 0.142: 0.155: 0.169: 0.185: 0.204:
Ки : 6025 : 6025 : 6025 : 6025 : 6025 : 6025 : 6025 : 6025 : 6025 : 6025 : 6025 : 6025 : 6025 : 6025 : 6025 : 6025 :
Ви : 0.004: 0.005: 0.005: 0.004: 0.005: 0.005: 0.005: 0.005: 0.005: 0.006: 0.006: 0.006: 0.006: 0.006: 0.007: 0.006:
Ки : 6008 : 6008 : 6008 : 6008 : 6008 : 6008 : 6008 : 6008 : 6008 : 6008 : 6008 : 6008 : 6008 : 6008 : 6008 : 6008 :
Ви : 0.001: 0.001: 0.001: 0.001: 0.001: 0.001: 0.001: 0.001:   :   :   :   :   :   :   :   :
Ки : 6026 : 6026 : 6026 : 6026 : 6026 : 6026 : 6026 : 6026 :   :   :   :   :   :   :   :   :
~~~~~~

----
x= 6400: 6600: 6800: 7000: 7200: 7400: 7600: 7800: 8000: 8200: 8400: 8600: 8800: 9000: 9200: 9400:
----------:------:------:------:------:------:------:------:------:------:------:------:------:------:------:------:
Qc : 0.230: 0.251: 0.270: 0.287: 0.300: 0.306: 0.305: 0.298: 0.286: 0.269: 0.250: 0.231: 0.213: 0.196: 0.180: 0.165:
Фоп: 146 : 151 : 157 : 163 : 170 : 177 : 184 : 190 : 197 : 203 : 209 : 214 : 218 : 222 : 226 : 229 :
Uоп: 1.63 : 1.49 : 1.37 : 1.28 : 1.22 : 1.19 : 1.19 : 1.22 : 1.29 : 1.39 : 1.51 : 1.66 : 1.81 : 2.00 : 2.19 : 2.39 :
   :   :   :   :   :   :   :   :   :   :   :   :   :   :   :   :   :
Ви : 0.224: 0.243: 0.263: 0.280: 0.293: 0.299: 0.299: 0.290: 0.277: 0.260: 0.240: 0.220: 0.200: 0.182: 0.167: 0.152:
Ки : 6025 : 6025 : 6025 : 6025 : 6025 : 6025 : 6025 : 6025 : 6025 : 6025 : 6025 : 6025 : 6025 : 6025 : 6025 : 6025 :
Ви : 0.007: 0.007: 0.007: 0.007: 0.007: 0.007: 0.007: 0.008: 0.008: 0.009: 0.009: 0.010: 0.012: 0.013: 0.012: 0.013:
Ки : 6008 : 6008 : 6008 : 6008 : 6008 : 6008 : 6008 : 6008 : 6008 : 6008 : 6008 : 6008 : 6008 : 6008 : 6008 : 6008 :
Ви :   :   :   :   :   :   :   :   :   :   : 0.000: 0.000: 0.001: 0.001: 0.001: 0.001:
Ки :   :   :   :   :   :   :   :   :   :   : 6007 : 6007 : 6007 : 6007 : 6007 : 6007 :
~~~~~~

----
x= 9600: 9800: 10000: 10200: 10400: 10600: 10800: 11000: 11200: 11400: 11600: 11800: 12000: 12200: 12400: 12600:
----------:------:------:------:------:------:------:------:------:------:------:------:------:------:------:------:
Qc : 0.152: 0.141: 0.130: 0.121: 0.113: 0.106: 0.099: 0.093: 0.088: 0.083: 0.079: 0.075: 0.072: 0.069: 0.068: 0.067:
Фоп: 232 : 234 : 237 : 239 : 240 : 242 : 244 : 245 : 246 : 247 : 248 : 249 : 250 : 250 : 251 : 251 :
Uоп: 2.61 : 2.82 : 3.06 : 3.28 : 3.52 : 3.77 : 4.01 : 4.29 : 4.53 : 4.80 : 5.06 : 5.32 : 5.57 : 5.79 : 6.09 : 6.35 :
   :   :   :   :   :   :   :   :   :   :   :   :   :   :   :   :   :
Ви : 0.140: 0.128: 0.119: 0.110: 0.102: 0.096: 0.090: 0.084: 0.079: 0.075: 0.071: 0.068: 0.064: 0.061: 0.058: 0.055:
Ки : 6025 : 6025 : 6025 : 6025 : 6025 : 6025 : 6025 : 6025 : 6025 : 6025 : 6025 : 6025 : 6025 : 6025 : 6025 : 6025 :
Ви : 0.012: 0.012: 0.011: 0.011: 0.010: 0.010: 0.009: 0.009: 0.008: 0.008: 0.007: 0.007: 0.007: 0.006: 0.006: 0.006:
Ки : 6008 : 6008 : 6008 : 6008 : 6008 : 6008 : 6008 : 6008 : 6008 : 6008 : 6008 : 6008 : 6008 : 6008 : 6008 : 6026 :
Ви : 0.000: 0.000:   :   :   :   :   :   :   :   :   :   : 0.001: 0.002: 0.003: 0.006:
Ки : 6007 : 6007 :   :   :   :   :   :   :   :   :   :   : 6026 : 6026 : 6026 : 6008 :
~~~~~~

----
x= 12800: 13000: 13200: 13400: 13600: 13800: 14000: 14200: 14400: 14600: 14800: 15000:
----------:------:------:------:------:------:------:------:------:------:------:------:
Qc : 0.066: 0.066: 0.065: 0.064: 0.063: 0.061: 0.060: 0.059: 0.057: 0.056: 0.053: 0.051:
Фоп: 252 : 252 : 253 : 253 : 254 : 254 : 255 : 255 : 256 : 256 : 257 : 257 :
Uоп: 6.64 : 6.83 : 7.16 : 7.40 : 7.73 : 7.92 : 9.00 : 9.00 : 9.00 : 9.00 : 9.00 : 9.00 :
   :   :   :   :   :   :   :   :   :   :   :   :   :
Ви : 0.053: 0.050: 0.049: 0.046: 0.046: 0.043: 0.043: 0.041: 0.040: 0.039: 0.037: 0.035:
Ки : 6025 : 6025 : 6025 : 6025 : 6025 : 6025 : 6025 : 6025 : 6025 : 6025 : 6025 : 6025 :
Ви : 0.007: 0.010: 0.010: 0.013: 0.012: 0.014: 0.013: 0.014: 0.013: 0.013: 0.012: 0.012:
Ки : 6026 : 6026 : 6026 : 6026 : 6026 : 6026 : 6026 : 6026 : 6026 : 6026 : 6026 : 6026 :
~~~~~~

Ви : 0.005: 0.005: 0.005: 0.005: 0.005: 0.004: 0.004: 0.004: 0.004: 0.004: 0.004: 0.004:
Ки : 6008 : 6008 : 6008 : 6008 : 6008 : 6008 : 6008 : 6008 : 6008 : 6008 : 6008 : 6008 :
~~~~~~

y= 9600 : Y-строка 28 Cmax= 0.375 долей ПДК (x= 7400.0; напр.ветра=176)
----------:
x= 0 : 200: 400: 600: 800: 1000: 1200: 1400: 1600: 1800: 2000: 2200: 2400: 2600: 2800: 3000:
----------:------:------:------:------:------:------:------:------:------:------:------:------:------:------:------:
Qc : 0.042: 0.044: 0.046: 0.048: 0.049: 0.051: 0.052: 0.054: 0.056: 0.058: 0.060: 0.062: 0.065: 0.067: 0.070: 0.072:
Фоп: 100 : 101 : 101 : 101 : 102 : 102 : 102 : 103 : 103 : 104 : 104 : 105 : 105 : 106 : 106 : 107 :
Uоп: 9.00 : 9.00 : 9.00 : 9.00 : 9.00 : 9.00 : 9.00 : 9.00 : 9.00 : 9.00 : 9.00 : 9.00 : 9.00 : 9.00 : 9.00 : 9.00 :
: : : : : : : : : : : : : : : : :
Ви : 0.035: 0.038: 0.040: 0.041: 0.042: 0.044: 0.045: 0.047: 0.048: 0.050: 0.052: 0.054: 0.056: 0.059: 0.061: 0.064:
Ки : 6025 : 6025 : 6025 : 6025 : 6025 : 6025 : 6025 : 6025 : 6025 : 6025 : 6025 : 6025 : 6025 : 6025 : 6025 : 6025 :
Ви : 0.003: 0.003: 0.003: 0.004: 0.003: 0.004: 0.004: 0.004: 0.004: 0.004: 0.004: 0.004: 0.004: 0.004: 0.005: 0.005:
Ки : 6026 : 6026 : 6026 : 6026 : 6026 : 6026 : 6026 : 6026 : 6026 : 6008 : 6008 : 6008 : 6008 : 6008 : 6008 : 6008 :
Ви : 0.003: 0.003: 0.003: 0.003: 0.003: 0.004: 0.004: 0.004: 0.004: 0.004: 0.004: 0.004: 0.004: 0.004: 0.004: 0.004:
Ки : 6008 : 6008 : 6008 : 6008 : 6008 : 6008 : 6008 : 6008 : 6008 : 6026 : 6026 : 6026 : 6026 : 6026 : 6026 : 6026 :
~~~~~~
~~~~~~~~
----
x= 3200: 3400: 3600: 3800: 4000: 4200: 4400: 4600: 4800: 5000: 5200: 5400: 5600: 5800: 6000: 6200:
----------:------:------:------:------:------:------:------:------:------:------:------:------:------:------:------:
Qc : 0.076: 0.079: 0.084: 0.088: 0.094: 0.100: 0.106: 0.114: 0.123: 0.133: 0.145: 0.158: 0.174: 0.192: 0.213: 0.238:
Фоп: 108 : 109 : 110 : 111 : 112 : 113 : 115 : 116 : 118 : 120 : 122 : 124 : 127 : 130 : 134 : 138 :
Uоп: 5.32 : 4.90 : 4.65 : 4.39 : 4.13 : 3.88 : 3.61 : 3.39 : 3.13 : 2.87 : 2.64 : 2.42 : 2.19 : 1.98 : 1.78 : 1.58 :
: : : : : : : : : : : : : : : : :
Ви : 0.069: 0.073: 0.077: 0.082: 0.087: 0.093: 0.100: 0.107: 0.116: 0.127: 0.138: 0.151: 0.167: 0.185: 0.206: 0.231:
Ки : 6025 : 6025 : 6025 : 6025 : 6025 : 6025 : 6025 : 6025 : 6025 : 6025 : 6025 : 6025 : 6025 : 6025 : 6025 : 6025 :
Ви : 0.005: 0.004: 0.005: 0.005: 0.005: 0.005: 0.005: 0.006: 0.006: 0.006: 0.006: 0.007: 0.007: 0.007: 0.007: 0.007:
Ки : 6008 : 6008 : 6008 : 6008 : 6008 : 6008 : 6008 : 6008 : 6008 : 6008 : 6008 : 6008 : 6008 : 6008 : 6008 : 6008 :
Ви : 0.002: 0.002: 0.001: 0.001: 0.001: 0.001: 0.001: 0.001: 0.001: 0.000: : : : : : :
Ки : 6026 : 6026 : 6026 : 6026 : 6026 : 6026 : 6026 : 6026 : 6026 : 6026 : : : : : : :
~~~~~~
~~~~~~~~
----
x= 6400: 6600: 6800: 7000: 7200: 7400: 7600: 7800: 8000: 8200: 8400: 8600: 8800: 9000: 9200: 9400:
----------:------:------:------:------:------:------:------:------:------:------:------:------:------:------:------:
Qc : 0.265: 0.294: 0.321: 0.347: 0.366: 0.375: 0.374: 0.363: 0.344: 0.320: 0.293: 0.266: 0.241: 0.218: 0.198: 0.179:
Фоп: 143 : 148 : 154 : 161 : 168 : 176 : 184 : 192 : 199 : 206 : 212 : 217 : 222 : 226 : 229 : 233 :
Uоп: 1.41 : 1.25 : 1.13 : 1.02 : 0.95 : 0.91 : 0.92 : 0.96 : 1.03 : 1.14 : 1.27 : 1.43 : 1.61 : 1.80 : 2.01 : 2.23 :
: : : : : : : : : : : : : : : : :
Ви : 0.257: 0.286: 0.313: 0.338: 0.356: 0.366: 0.365: 0.354: 0.334: 0.309: 0.280: 0.252: 0.226: 0.202: 0.181: 0.164:
Ки : 6025 : 6025 : 6025 : 6025 : 6025 : 6025 : 6025 : 6025 : 6025 : 6025 : 6025 : 6025 : 6025 : 6025 : 6025 : 6025 :
Ви : 0.007: 0.008: 0.008: 0.008: 0.009: 0.009: 0.009: 0.009: 0.010: 0.011: 0.012: 0.014: 0.014: 0.015: 0.016: 0.014:
Ки : 6008 : 6008 : 6008 : 6008 : 6008 : 6008 : 6008 : 6008 : 6008 : 6008 : 6008 : 6008 : 6008 : 6008 : 6008 : 6008 :
Ви : : : : : : : : : 0.000: 0.001: 0.001: 0.001: 0.001: 0.001: 0.001: 0.001:
Ки : : : : : : : : : 6007 : 6007 : 6007 : 6007 : 6007 : 6007 : 6007 : 6007 :
~~~~~~
~~~~~~~~
----
x= 9600: 9800: 10000: 10200: 10400: 10600: 10800: 11000: 11200: 11400: 11600: 11800: 12000: 12200: 12400: 12600:
----------:------:------:------:------:------:------:------:------:------:------:------:------:------:------:------:
Qc : 0.164: 0.150: 0.138: 0.127: 0.118: 0.110: 0.102: 0.096: 0.090: 0.085: 0.080: 0.077: 0.074: 0.072: 0.072: 0.071:
Фоп: 235 : 238 : 240 : 242 : 244 : 245 : 246 : 248 : 249 : 250 : 251 : 251 : 252 : 252 : 253 : 253 :
Uоп: 2.45 : 2.68 : 2.91 : 3.15 : 3.41 : 3.65 : 3.90 : 4.17 : 4.43 : 4.65 : 4.95 : 5.22 : 5.47 : 5.73 : 5.99 : 6.25 :
: : : : : : : : : : : : : : : : :
Ви : 0.149: 0.136: 0.125: 0.115: 0.106: 0.099: 0.092: 0.087: 0.081: 0.077: 0.073: 0.069: 0.065: 0.061: 0.059: 0.056:
Ки : 6025 : 6025 : 6025 : 6025 : 6025 : 6025 : 6025 : 6025 : 6025 : 6025 : 6025 : 6025 : 6025 : 6025 : 6025 : 6025 :
Ви : 0.015: 0.013: 0.013: 0.012: 0.011: 0.010: 0.010: 0.009: 0.008: 0.008: 0.007: 0.007: 0.007: 0.006: 0.006: 0.010:
Ки : 6008 : 6008 : 6008 : 6008 : 6008 : 6008 : 6008 : 6008 : 6008 : 6008 : 6008 : 6008 : 6008 : 6008 : 6026 : 6026 :
Ви : 0.001: 0.001: 0.000: 0.000: : : : : : : 0.001: 0.002: 0.004: 0.006: 0.006:
Ки : 6007 : 6007 : 6007 : 6007 : : : : : : : 6026 : 6026 : 6026 : 6008 : 6008 :
~~~~~~
~~~~~~~~
----
x= 12800: 13000: 13200: 13400: 13600: 13800: 14000: 14200: 14400: 14600: 14800: 15000:
----------:------:------:------:------:------:------:------:------:------:------:------:
Qc : 0.071: 0.070: 0.069: 0.067: 0.066: 0.064: 0.062: 0.060: 0.059: 0.057: 0.055: 0.052:
Фоп: 253 : 254 : 254 : 255 : 256 : 256 : 256 : 257 : 257 : 258 : 258 : 259 :
Uоп: 6.53 : 6.81 : 7.02 : 7.33 : 7.57 : 7.92 : 8.13 : 9.00 : 9.00 : 9.00 : 9.00 : 9.00 :
: : : : : : : : : : : : :
Ви : 0.052: 0.051: 0.048: 0.047: 0.046: 0.044: 0.042: 0.042: 0.040: 0.039: 0.037: 0.035:
Ки : 6025 : 6025 : 6025 : 6025 : 6025 : 6025 : 6025 : 6025 : 6025 : 6025 : 6025 : 6025 :
Ви : 0.013: 0.014: 0.016: 0.015: 0.015: 0.015: 0.016: 0.015: 0.015: 0.014: 0.014: 0.013:
Ки : 6026 : 6026 : 6026 : 6026 : 6026 : 6026 : 6026 : 6026 : 6026 : 6026 : 6026 : 6026 :
Ви : 0.005: 0.005: 0.005: 0.005: 0.005: 0.004: 0.004: 0.004: 0.004: 0.004: 0.004: 0.004:
Ки : 6008 : 6008 : 6008 : 6008 : 6008 : 6008 : 6008 : 6008 : 6008 : 6008 : 6008 : 6008 :
~~~~~~

y= 9400 : Y-строка 29 Cmax= 0.452 долей ПДК (x= 7400.0; напр.ветра=175)
----------:
x= 0 : 200: 400: 600: 800: 1000: 1200: 1400: 1600: 1800: 2000: 2200: 2400: 2600: 2800: 3000:

```
----------:------:------:------:------:------:------:------:------:------:------:------:------:------:------:------:
Qc : 0.042: 0.045: 0.047: 0.048: 0.050: 0.051: 0.053: 0.055: 0.057: 0.059: 0.061: 0.063: 0.066: 0.068: 0.071: 0.074:
Фоп:   99 :   99 :   99 :  100 :  100 :  100 :  101 :  101 :  101 :  102 :  102 :  103 :  103 :  104 :  104 :  105 :
Uоп: 9.00 : 9.00 : 9.00 : 9.00 : 9.00 : 9.00 : 9.00 : 9.00 : 9.00 : 9.00 : 9.00 : 9.00 : 9.00 : 9.00 : 9.00 : 9.00 :
    :      :      :      :      :      :      :      :      :      :      :      :      :      :      :      :      :
Ви : 0.036: 0.038: 0.039: 0.041: 0.042: 0.044: 0.045: 0.047: 0.048: 0.051: 0.052: 0.055: 0.057: 0.060: 0.062: 0.065:
Ки : 6025 : 6025 : 6025 : 6025 : 6025 : 6025 : 6025 : 6025 : 6025 : 6025 : 6025 : 6025 : 6025 : 6025 : 6025 : 6025 :
Ви : 0.003: 0.004: 0.004: 0.004: 0.004: 0.004: 0.004: 0.004: 0.004: 0.004: 0.005: 0.004: 0.005: 0.004: 0.005: 0.005:
Ки : 6026 : 6026 : 6026 : 6026 : 6026 : 6026 : 6026 : 6026 : 6026 : 6026 : 6026 : 6026 : 6026 : 6008 : 6008 : 6008 :
Ви : 0.003: 0.003: 0.003: 0.003: 0.003: 0.004: 0.004: 0.004: 0.004: 0.004: 0.004: 0.004: 0.004: 0.004: 0.005: 0.004:
Ки : 6008 : 6008 : 6008 : 6008 : 6008 : 6008 : 6008 : 6008 : 6008 : 6008 : 6008 : 6008 : 6008 : 6026 : 6026 : 6026 :
~~~~~~~~~~~~~~~~~~~~~~~~~~~~~~~~~~~~~~~~~~~~~~~~~~~~~~~~~~~~~~~~~~~~~~~~~~~~~~~~~~~~~~~~~~~~~~~~~~~~~~~~~~~~~~~~~~~~~~~~
~~~~~~~~
----_____________________________________________________________________________________________________________
 x=   3200:  3400:  3600:  3800:  4000:  4200:  4400:  4600:  4800:  5000:  5200:  5400:  5600:  5800:  6000:  6200:
----------:------:------:------:------:------:------:------:------:------:------:------:------:------:------:------:
Qc : 0.077: 0.081: 0.086: 0.091: 0.097: 0.103: 0.110: 0.119: 0.128: 0.140: 0.154: 0.169: 0.188: 0.211: 0.238: 0.270:
Фоп:  106 :  106 :  107 :  108 :  109 :  110 :  111 :  113 :  114 :  116 :  118 :  120 :  123 :  126 :  129 :  134 :
Uоп: 5.05 : 4.79 : 4.55 : 4.27 : 4.00 : 3.75 : 3.52 : 3.26 : 3.00 : 2.74 : 2.50 : 2.27 : 2.02 : 1.81 : 1.59 : 1.38 :
    :      :      :      :      :      :      :      :      :      :      :      :      :      :      :      :      :
Ви : 0.071: 0.074: 0.079: 0.084: 0.089: 0.096: 0.103: 0.112: 0.121: 0.133: 0.146: 0.161: 0.180: 0.203: 0.229: 0.261:
Ки : 6025 : 6025 : 6025 : 6025 : 6025 : 6025 : 6025 : 6025 : 6025 : 6025 : 6025 : 6025 : 6025 : 6025 : 6025 : 6025 :
Ви : 0.004: 0.005: 0.005: 0.005: 0.005: 0.005: 0.006: 0.006: 0.006: 0.006: 0.007: 0.007: 0.007: 0.008: 0.008: 0.008:
Ки : 6008 : 6008 : 6008 : 6008 : 6008 : 6008 : 6008 : 6008 : 6008 : 6008 : 6008 : 6008 : 6008 : 6008 : 6008 : 6008 :
Ви : 0.002: 0.002: 0.002: 0.002: 0.002: 0.002: 0.002: 0.001: 0.001: 0.001: 0.001: 0.001:      :      :      :      :
Ки : 6026 : 6026 : 6026 : 6026 : 6026 : 6026 : 6026 : 6026 : 6026 : 6026 : 6026 : 6026 :      :      :      :      :
~~~~~~~~~~~~~~~~~~~~~~~~~~~~~~~~~~~~~~~~~~~~~~~~~~~~~~~~~~~~~~~~~~~~~~~~~~~~~~~~~~~~~~~~~~~~~~~~~~~~~~~~~~~~~~~~~~~~~~~~
~~~~~~~~
----_____________________________________________________________________________________________________________
 x=   6400:  6600:  6800:  7000:  7200:  7400:  7600:  7800:  8000:  8200:  8400:  8600:  8800:  9000:  9200:  9400:
----------:------:------:------:------:------:------:------:------:------:------:------:------:------:------:------:
Qc : 0.307: 0.347: 0.386: 0.420: 0.442: 0.452: 0.450: 0.439: 0.416: 0.384: 0.347: 0.309: 0.275: 0.244: 0.218: 0.195:
Фоп:  138 :  144 :  151 :  158 :  166 :  175 :  185 :  193 :  202 :  209 :  216 :  221 :  226 :  230 :  234 :  237 :
Uоп: 1.19 : 1.02 : 0.88 : 0.76 : 0.69 : 0.68 : 0.68 : 0.69 : 0.78 : 0.90 : 1.05 : 1.22 : 1.41 : 1.62 : 1.84 : 2.07 :
    :      :      :      :      :      :      :      :      :      :      :      :      :      :      :      :      :
Ви : 0.297: 0.337: 0.376: 0.409: 0.430: 0.441: 0.441: 0.426: 0.404: 0.369: 0.330: 0.290: 0.255: 0.224: 0.199: 0.177:
Ки : 6025 : 6025 : 6025 : 6025 : 6025 : 6025 : 6025 : 6025 : 6025 : 6025 : 6025 : 6025 : 6025 : 6025 : 6025 : 6025 :
Ви : 0.009: 0.010: 0.010: 0.011: 0.012: 0.011: 0.009: 0.012: 0.012: 0.014: 0.016: 0.019: 0.019: 0.019: 0.018: 0.017:
Ки : 6008 : 6008 : 6008 : 6008 : 6008 : 6008 : 6008 : 6008 : 6008 : 6008 : 6008 : 6008 : 6008 : 6008 : 6008 : 6008 :
Ви :      :      : 0.000: 0.000: 0.000:      : 0.001: 0.001: 0.001: 0.001: 0.001: 0.001: 0.001: 0.001: 0.001:
Ки :      :      : 6007 : 6007 : 6007 :      : 6007 : 6007 : 6007 : 6007 : 6007 : 6007 : 6007 : 6007 : 6007 :
~~~~~~~~~~~~~~~~~~~~~~~~~~~~~~~~~~~~~~~~~~~~~~~~~~~~~~~~~~~~~~~~~~~~~~~~~~~~~~~~~~~~~~~~~~~~~~~~~~~~~~~~~~~~~~~~~~~~~~~~
~~~~~~~~
----_____________________________________________________________________________________________________________
 x=   9600:  9800: 10000: 10200: 10400: 10600: 10800: 11000: 11200: 11400: 11600: 11800: 12000: 12200: 12400: 12600:
----------:------:------:------:------:------:------:------:------:------:------:------:------:------:------:------:
Qc : 0.176: 0.159: 0.145: 0.139: 0.131: 0.120: 0.112: 0.106: 0.096: 0.087: 0.083: 0.079: 0.078: 0.078: 0.078: 0.078:
Фоп:  239 :  242 :  244 :  183 :  195 :  206 :  216 :  225 :  232 :  237 :  253 :  254 :  254 :  254 :  254 :  255 :
Uоп: 2.31 : 2.55 : 2.81 : 9.00 : 9.00 : 0.68 : 0.65 : 0.69 : 0.88 : 1.09 : 4.85 : 5.16 : 5.40 : 5.67 : 5.89 : 6.15 :
    :      :      :      :      :      :      :      :      :      :      :      :      :      :      :      :      :
Ви : 0.158: 0.144: 0.130: 0.139: 0.131: 0.120: 0.108: 0.095: 0.081: 0.068: 0.074: 0.070: 0.066: 0.062: 0.057: 0.056:
Ки : 6025 : 6025 : 6025 : 6026 : 6026 : 6026 : 6026 : 6026 : 6026 : 6026 : 6025 : 6025 : 6025 : 6025 : 6025 : 6025 :
Ви : 0.017: 0.015: 0.014:      :      :      : 0.003: 0.009: 0.013: 0.016: 0.008: 0.007: 0.007: 0.010: 0.015: 0.016:
Ки : 6008 : 6008 : 6008 :      :      :      : 6025 : 6025 : 6025 : 6025 : 6008 : 6008 : 6008 : 6026 : 6026 : 6026 :
Ви : 0.001: 0.001: 0.001:      :      :      : 0.001: 0.001: 0.002: 0.002: 0.001: 0.002: 0.005: 0.006: 0.006: 0.006:
Ки : 6007 : 6007 : 6007 :      :      :      : 6008 : 6008 : 6008 : 6008 : 6026 : 6026 : 6026 : 6008 : 6008 : 6008 :
~~~~~~~~~~~~~~~~~~~~~~~~~~~~~~~~~~~~~~~~~~~~~~~~~~~~~~~~~~~~~~~~~~~~~~~~~~~~~~~~~~~~~~~~~~~~~~~~~~~~~~~~~~~~~~~~~~~~~~~~
~~~~~~~~
----_____________________________________________________________________________________
 x=  12800: 13000: 13200: 13400: 13600: 13800: 14000: 14200: 14400: 14600: 14800: 15000:
----------:------:------:------:------:------:------:------:------:------:------:------:
Qc : 0.077: 0.075: 0.073: 0.071: 0.069: 0.067: 0.064: 0.062: 0.060: 0.058: 0.056: 0.053:
Фоп:  255 :  256 :  256 :  257 :  258 :  258 :  258 :  259 :  259 :  260 :  260 :  260 :
Uоп: 6.47 : 6.71 : 7.02 : 7.25 : 7.55 : 7.78 : 8.12 : 9.00 : 9.00 : 9.00 : 9.00 : 9.00 :
    :      :      :      :      :      :      :      :      :      :      :      :      :
Ви : 0.052: 0.052: 0.048: 0.048: 0.047: 0.045: 0.043: 0.042: 0.041: 0.040: 0.038: 0.036:
Ки : 6025 : 6025 : 6025 : 6025 : 6025 : 6025 : 6025 : 6025 : 6025 : 6025 : 6025 : 6025 :
Ви : 0.019: 0.018: 0.019: 0.018: 0.017: 0.017: 0.017: 0.016: 0.015: 0.014: 0.014: 0.014:
Ки : 6026 : 6026 : 6026 : 6026 : 6026 : 6026 : 6026 : 6026 : 6026 : 6026 : 6026 : 6026 :
Ви : 0.005: 0.005: 0.005: 0.005: 0.005: 0.004: 0.004: 0.004: 0.004: 0.004: 0.004: 0.004:
Ки : 6008 : 6008 : 6008 : 6008 : 6008 : 6008 : 6008 : 6008 : 6008 : 6008 : 6008 : 6008 :
~~~~~~~~~~~~~~~~~~~~~~~~~~~~~~~~~~~~~~~~~~~~~~~~~~~~~~~~~~~~~~~~~~~~~~~~~~~~~~~~~~~~~~~~~~~~~~~

____________
 y=  9200 : Y-строка 30  Cmax=  0.543 долей ПДК (x=  7400.0; напр.ветра=175)
----------:_____________________________________________________________________________________________________
 x=     0 :   200:   400:   600:   800:  1000:  1200:  1400:  1600:  1800:  2000:  2200:  2400:  2600:  2800:  3000:
----------:------:------:------:------:------:------:------:------:------:------:------:------:------:------:------:
Qc : 0.043: 0.045: 0.047: 0.049: 0.050: 0.052: 0.054: 0.056: 0.057: 0.060: 0.062: 0.064: 0.067: 0.070: 0.073: 0.076:
Фоп:   97 :   98 :   98 :   98 :   98 :   99 :   99 :   99 :   99 :  100 :  100 :  101 :  101 :  101 :  102 :  102 :
Uоп: 9.00 : 9.00 : 9.00 : 9.00 : 9.00 : 9.00 : 9.00 : 9.00 : 9.00 : 9.00 : 9.00 : 9.00 : 9.00 : 9.00 : 9.00 : 9.00 :
    :      :      :      :      :      :      :      :      :      :      :      :      :      :      :      :      :
Ви : 0.036: 0.039: 0.040: 0.041: 0.042: 0.044: 0.046: 0.047: 0.048: 0.051: 0.053: 0.055: 0.057: 0.059: 0.063: 0.065:
Ки : 6025 : 6025 : 6025 : 6025 : 6025 : 6025 : 6025 : 6025 : 6025 : 6025 : 6025 : 6025 : 6025 : 6025 : 6025 : 6025 :
```

```
Ви : 0.004: 0.004: 0.004: 0.004: 0.004: 0.004: 0.004: 0.005: 0.005: 0.005: 0.005: 0.005: 0.005: 0.005: 0.005: 0.005:
Ки : 6026 : 6026 : 6026 : 6026 : 6026 : 6026 : 6026 : 6026 : 6026 : 6026 : 6026 : 6026 : 6026 : 6026 : 6026 : 6026 :
Ви : 0.003: 0.003: 0.003: 0.003: 0.004: 0.004: 0.004: 0.004: 0.004: 0.004: 0.004: 0.004: 0.004: 0.005: 0.005: 0.005:
Ки : 6008 : 6008 : 6008 : 6008 : 6008 : 6008 : 6008 : 6008 : 6008 : 6008 : 6008 : 6008 : 6008 : 6008 : 6008 : 6008 :
~~~~~~~~~~~~~~~~~~~~~~~~~~~~~~~~~~~~~~~~~~~~~~~~~~~~~~~~~~~~~~~~~~~~~~~~~~~~~~~~~~~~~~~~~~~~~~~~~~~~~~~~~~~~~~~~~~~~~~~~~
~~~~~~~~
----________________________________________________________________________________________________________________
 x=   3200:  3400:  3600:  3800:  4000:  4200:  4400:  4600:  4800:  5000:  5200:  5400:  5600:  5800:  6000:  6200:
----------:------:------:------:------:------:------:------:------:------:------:------:------:------:------:------:
Qc : 0.079: 0.083: 0.088: 0.093: 0.099: 0.106: 0.114: 0.123: 0.134: 0.147: 0.162: 0.180: 0.203: 0.231: 0.265: 0.306:
Фоп:  103 :  104 :  105 :  105 :  106 :  107 :  108 :  109 :  111 :  112 :  114 :  116 :  118 :  121 :  125 :  128 :
Uоп: 9.00 : 5.21 : 4.45 : 4.19 : 3.97 : 3.68 : 3.40 : 3.13 : 2.89 : 2.63 : 2.38 : 2.14 : 1.90 : 1.65 : 1.42 : 1.20 :
   :      :      :      :      :      :      :      :      :      :      :      :      :      :      :      :      :
Ви : 0.069: 0.075: 0.081: 0.085: 0.091: 0.098: 0.106: 0.115: 0.126: 0.138: 0.154: 0.171: 0.193: 0.221: 0.255: 0.295:
Ки : 6025 : 6025 : 6025 : 6025 : 6025 : 6025 : 6025 : 6025 : 6025 : 6025 : 6025 : 6025 : 6025 : 6025 : 6025 : 6025 :
Ви : 0.005: 0.005: 0.005: 0.005: 0.005: 0.006: 0.006: 0.006: 0.006: 0.007: 0.007: 0.008: 0.008: 0.009: 0.009: 0.010:
Ки : 6008 : 6008 : 6008 : 6008 : 6008 : 6008 : 6008 : 6008 : 6008 : 6008 : 6008 : 6008 : 6008 : 6008 : 6008 : 6008 :
Ви : 0.005: 0.003: 0.002: 0.003: 0.002: 0.002: 0.002: 0.002: 0.002: 0.002: 0.001: 0.001: 0.001: 0.001: 0.001: 0.000:
Ки : 6026 : 6026 : 6026 : 6026 : 6026 : 6026 : 6026 : 6026 : 6026 : 6026 : 6026 : 6026 : 6026 : 6026 : 6026 : 6026 :
~~~~~~~~~~~~~~~~~~~~~~~~~~~~~~~~~~~~~~~~~~~~~~~~~~~~~~~~~~~~~~~~~~~~~~~~~~~~~~~~~~~~~~~~~~~~~~~~~~~~~~~~~~~~~~~~~~~~~~~~~
~~~~~~~~
----________________________________________________________________________________________________________________
 x=   6400:  6600:  6800:  7000:  7200:  7400:  7600:  7800:  8000:  8200:  8400:  8600:  8800:  9000:  9200:  9400:
----------:------:------:------:------:------:------:------:------:------:------:------:------:------:------:------:
Qc : 0.355: 0.408: 0.454: 0.495: 0.526: 0.543: 0.541: 0.519: 0.487: 0.453: 0.410: 0.361: 0.314: 0.274: 0.240: 0.211:
Фоп:  133 :  139 :  146 :  154 :  164 :  175 :  186 :  196 :  206 :  213 :  220 :  226 :  231 :  235 :  238 :  241 :
Uоп: 0.99 : 0.81 : 0.70 : 0.69 : 0.69 : 0.70 : 0.70 : 0.69 : 0.68 : 0.67 : 0.84 : 1.03 : 1.24 : 1.46 : 1.69 : 1.92 :
   :      :      :      :      :      :      :      :      :      :      :      :      :      :      :      :      :
Ви : 0.344: 0.396: 0.441: 0.482: 0.517: 0.537: 0.535: 0.512: 0.476: 0.431: 0.385: 0.335: 0.288: 0.248: 0.215: 0.189:
Ки : 6025 : 6025 : 6025 : 6025 : 6025 : 6025 : 6025 : 6025 : 6025 : 6025 : 6025 : 6025 : 6025 : 6025 : 6025 : 6025 :
Ви : 0.011: 0.012: 0.012: 0.012: 0.009: 0.006: 0.005: 0.007: 0.010: 0.020: 0.024: 0.025: 0.025: 0.024: 0.023: 0.021:
Ки : 6008 : 6008 : 6008 : 6008 : 6008 : 6008 : 6008 : 6008 : 6008 : 6008 : 6008 : 6008 : 6008 : 6008 : 6008 : 6008 :
Ви :      : 0.000: 0.000: 0.000:      :      :      : 0.001: 0.001: 0.001: 0.001: 0.001: 0.001: 0.001: 0.001:
Ки :      : 6007 : 6007 : 6007 :      :      :      : 6007 : 6007 : 6007 : 6007 : 6007 : 6007 : 6007 : 6007 :
~~~~~~~~~~~~~~~~~~~~~~~~~~~~~~~~~~~~~~~~~~~~~~~~~~~~~~~~~~~~~~~~~~~~~~~~~~~~~~~~~~~~~~~~~~~~~~~~~~~~~~~~~~~~~~~~~~~~~~~~~
~~~~~~~~
----________________________________________________________________________________________________________________
 x=   9600:  9800: 10000: 10200: 10400: 10600: 10800: 11000: 11200: 11400: 11600: 11800: 12000: 12200: 12400: 12600:
----------:------:------:------:------:------:------:------:------:------:------:------:------:------:------:------:
Qc : 0.188: 0.180: 0.208: 0.215: 0.195: 0.162: 0.134: 0.125: 0.116: 0.103: 0.092: 0.087: 0.088: 0.088: 0.087: 0.085:
Фоп:  243 :  155 :  169 :  184 :  198 :  211 :  223 :  232 :  238 :  243 :  246 :  255 :  255 :  256 :  256 :  257 :
Uоп: 2.17 : 9.00 : 9.00 : 9.00 : 9.00 : 9.00 : 0.64 : 0.64 : 0.71 : 0.94 : 1.18 : 5.06 : 5.32 : 5.57 : 5.83 : 6.09 :
   :      :      :      :      :      :      :      :      :      :      :      :      :      :      :      :      :
Ви : 0.168: 0.180: 0.208: 0.215: 0.195: 0.162: 0.126: 0.108: 0.093: 0.078: 0.065: 0.069: 0.063: 0.062: 0.057: 0.056:
Ки : 6025 : 6026 : 6026 : 6026 : 6026 : 6026 : 6026 : 6026 : 6026 : 6026 : 6026 : 6025 : 6025 : 6025 : 6025 : 6025 :
Ви : 0.019:      :      :      :      :      : 0.007: 0.015: 0.020: 0.023: 0.024: 0.011: 0.018: 0.020: 0.024: 0.023:
Ки : 6008 :      :      :      :      :      : 6025 : 6025 : 6025 : 6025 : 6025 : 6026 : 6026 : 6026 : 6026 : 6026 :
Ви : 0.001:      :      :      :      :      : 0.001: 0.002: 0.003: 0.003: 0.003: 0.007: 0.006: 0.006: 0.006: 0.006:
Ки : 6007 :      :      :      :      :      : 6008 : 6008 : 6008 : 6008 : 6008 : 6008 : 6008 : 6008 : 6008 : 6008 :
~~~~~~~~~~~~~~~~~~~~~~~~~~~~~~~~~~~~~~~~~~~~~~~~~~~~~~~~~~~~~~~~~~~~~~~~~~~~~~~~~~~~~~~~~~~~~~~~~~~~~~~~~~~~~~~~~~~~~~~~~
~~~~~~~~
----__________________________________________________________________________________________
 x=  12800: 13000: 13200: 13400: 13600: 13800: 14000: 14200: 14400: 14600: 14800: 15000:
----------:------:------:------:------:------:------:------:------:------:------:------:
Qc : 0.082: 0.080: 0.077: 0.074: 0.071: 0.068: 0.066: 0.063: 0.061: 0.059: 0.057: 0.054:
Фоп:  258 :  258 :  259 :  259 :  260 :  260 :  260 :  261 :  261 :  261 :  262 :  262 :
Uоп: 6.41 : 6.68 : 6.93 : 7.25 : 7.52 : 7.78 : 8.01 : 9.00 : 9.00 : 9.00 : 9.00 : 9.00 :
   :      :      :      :      :      :      :      :      :      :      :      :      :
Ви : 0.055: 0.052: 0.051: 0.048: 0.047: 0.045: 0.044: 0.043: 0.041: 0.040: 0.038: 0.036:
Ки : 6025 : 6025 : 6025 : 6025 : 6025 : 6025 : 6025 : 6025 : 6025 : 6025 : 6025 : 6025 :
Ви : 0.022: 0.022: 0.021: 0.021: 0.019: 0.018: 0.018: 0.017: 0.016: 0.015: 0.014: 0.014:
Ки : 6026 : 6026 : 6026 : 6026 : 6026 : 6026 : 6026 : 6026 : 6026 : 6026 : 6026 : 6026 :
Ви : 0.006: 0.005: 0.005: 0.005: 0.005: 0.004: 0.004: 0.004: 0.004: 0.004: 0.004: 0.004:
Ки : 6008 : 6008 : 6008 : 6008 : 6008 : 6008 : 6008 : 6008 : 6008 : 6008 : 6008 : 6008 :
~~~~~~~~~~~~~~~~~~~~~~~~~~~~~~~~~~~~~~~~~~~~~~~~~~~~~~~~~~~~~~~~~~~~~~~~~~~~~~~~~~~~~~~~~~~~~~~~~~~~
____________
 y=  9000 : Y-строка 31  Cmax=  0.774 долей ПДК (x=  7400.0; напр.ветра=174)
----------:______________________________________________________________________________________________________
 x=     0 :   200:   400:   600:   800:  1000:  1200:  1400:  1600:  1800:  2000:  2200:  2400:  2600:  2800:  3000:
----------:------:------:------:------:------:------:------:------:------:------:------:------:------:------:------:
Qc : 0.043: 0.046: 0.047: 0.049: 0.051: 0.052: 0.054: 0.056: 0.058: 0.060: 0.063: 0.065: 0.068: 0.071: 0.074: 0.078:
Фоп:   96 :   96 :   96 :   97 :   97 :   97 :   97 :   97 :   98 :   98 :   98 :   98 :   99 :   99 :  100 :  100 :
Uоп: 9.00 : 9.00 : 9.00 : 9.00 : 9.00 : 9.00 : 9.00 : 9.00 : 9.00 : 9.00 : 9.00 : 9.00 : 9.00 : 9.00 : 9.00 : 9.00 :
   :      :      :      :      :      :      :      :      :      :      :      :      :      :      :      :      :
Ви : 0.037: 0.039: 0.040: 0.042: 0.043: 0.044: 0.046: 0.047: 0.049: 0.051: 0.053: 0.055: 0.058: 0.060: 0.064: 0.067:
Ки : 6025 : 6025 : 6025 : 6025 : 6025 : 6025 : 6025 : 6025 : 6025 : 6025 : 6025 : 6025 : 6025 : 6025 : 6025 : 6025 :
Ви : 0.004: 0.004: 0.004: 0.004: 0.004: 0.004: 0.005: 0.005: 0.005: 0.005: 0.005: 0.006: 0.005: 0.006: 0.005: 0.006:
Ки : 6026 : 6026 : 6026 : 6026 : 6026 : 6026 : 6026 : 6026 : 6026 : 6026 : 6026 : 6026 : 6026 : 6026 : 6026 : 6026 :
Ви : 0.003: 0.003: 0.003: 0.003: 0.003: 0.004: 0.004: 0.004: 0.004: 0.004: 0.004: 0.004: 0.004: 0.005: 0.005: 0.005:
Ки : 6008 : 6008 : 6008 : 6008 : 6008 : 6008 : 6008 : 6008 : 6008 : 6008 : 6008 : 6008 : 6008 : 6008 : 6008 : 6008 :
~~~~~~~~~~~~~~~~~~~~~~~~~~~~~~~~~~~~~~~~~~~~~~~~~~~~~~~~~~~~~~~~~~~~~~~~~~~~~~~~~~~~~~~~~~~~~~~~~~~~~~~~~~~~~~~~~~~~~~~~~
~~~~~~~~
----________________________________________________________________________________________________________________
```

```
 x=  3200: 3400: 3600: 3800: 4000: 4200: 4400: 4600: 4800: 5000: 5200: 5400: 5600: 5800: 6000: 6200:
----------:------:------:------:------:------:------:------:------:------:------:------:------:------:------:------:
Qc : 0.081: 0.085: 0.090: 0.095: 0.102: 0.109: 0.118: 0.128: 0.140: 0.154: 0.171: 0.191: 0.218: 0.251: 0.293: 0.346:
Фоп:  100 :  101 :  102 :  102 :  103 :  104 :  105 :  106 :  107 :  108 :  110 :  111 :  114 :  116 :  119 :  123 :
Uоп: 9.00 : 4.65 : 4.39 : 4.13 : 3.88 : 3.60 : 3.33 : 3.09 : 2.79 : 2.53 : 2.27 : 2.02 : 1.76 : 1.52 : 1.27 : 1.04 :
   :      :      :      :      :      :      :      :      :      :      :      :      :      :      :      :      :
Ви : 0.069: 0.077: 0.082: 0.087: 0.093: 0.101: 0.109: 0.119: 0.130: 0.144: 0.161: 0.181: 0.207: 0.239: 0.281: 0.333:
Ки : 6025 : 6025 : 6025 : 6025 : 6025 : 6025 : 6025 : 6025 : 6025 : 6025 : 6025 : 6025 : 6025 : 6025 : 6025 : 6025 :
Ви : 0.006: 0.005: 0.005: 0.005: 0.006: 0.006: 0.006: 0.006: 0.007: 0.007: 0.008: 0.009: 0.009: 0.010: 0.011: 0.011:
Ки : 6026 : 6008 : 6008 : 6008 : 6008 : 6008 : 6008 : 6008 : 6008 : 6008 : 6008 : 6008 : 6008 : 6008 : 6008 : 6008 :
Ви : 0.005: 0.003: 0.003: 0.003: 0.003: 0.003: 0.003: 0.002: 0.002: 0.002: 0.002: 0.002: 0.002: 0.002: 0.001: 0.001:
Ки : 6008 : 6026 : 6026 : 6026 : 6026 : 6026 : 6026 : 6026 : 6026 : 6026 : 6026 : 6026 : 6026 : 6026 : 6026 : 6026 :
~~~~~~~~~~~~~~~~~~~~~~~~~~~~~~~~~~~~~~~~~~~~~~~~~~~~~~~~~~~~~~~~~~~~~~~~~~~~~~~~~~~~~~~~~~~~~~~~~~~~~~~~~~~~~~~~~~~~~~~~
~~~~~~~~
----________________________________________________________________________________________________________
 x=  6400: 6600: 6800: 7000: 7200: 7400: 7600: 7800: 8000: 8200: 8400: 8600: 8800: 9000: 9200: 9400:
----------:------:------:------:------:------:------:------:------:------:------:------:------:------:------:------:
Qc : 0.407: 0.466: 0.529: 0.601: 0.706: 0.774: 0.769: 0.690: 0.581: 0.521: 0.475: 0.420: 0.359: 0.306: 0.262: 0.227:
Фоп:  127 :  133 :  140 :  150 :  161 :  174 :  188 :  201 :  212 :  219 :  226 :  232 :  237 :  240 :  243 :  246 :
Uоп: 0.82 : 0.71 : 0.70 : 9.00 : 9.00 : 9.00 : 9.00 : 9.00 : 9.00 : 0.67 : 0.67 : 0.85 : 1.08 : 1.31 : 1.56 : 1.81 :
   :      :      :      :      :      :      :      :      :      :      :      :      :      :      :      :      :
Ви : 0.393: 0.451: 0.515: 0.601: 0.706: 0.774: 0.769: 0.690: 0.581: 0.501: 0.439: 0.382: 0.323: 0.272: 0.233: 0.202:
Ки : 6025 : 6025 : 6025 : 6025 : 6025 : 6025 : 6025 : 6025 : 6025 : 6025 : 6025 : 6025 : 6025 : 6025 : 6025 : 6025 :
Ви : 0.013: 0.014: 0.014:      :      :      :      :      :      : 0.019: 0.034: 0.037: 0.034: 0.032: 0.028: 0.024:
Ки : 6008 : 6008 : 6008 :      :      :      :      :      :      : 6008 : 6008 : 6008 : 6008 : 6008 : 6008 : 6008 :
Ви : 0.001: 0.001: 0.001:      :      :      :      :      :      : 0.001: 0.002: 0.002: 0.001: 0.001: 0.001: 0.001:
Ки : 6026 : 6026 : 6007 :      :      :      :      :      :      : 6007 : 6007 : 6007 : 6007 : 6007 : 6007 : 6007 :
~~~~~~~~~~~~~~~~~~~~~~~~~~~~~~~~~~~~~~~~~~~~~~~~~~~~~~~~~~~~~~~~~~~~~~~~~~~~~~~~~~~~~~~~~~~~~~~~~~~~~~~~~~~~~~~~~~~~~~~~
~~~~~~~~
----________________________________________________________________________________________________________
 x=  9600: 9800: 10000: 10200: 10400: 10600: 10800: 11000: 11200: 11400: 11600: 11800: 12000: 12200: 12400: 12600:
----------:------:------:------:------:------:------:------:------:------:------:------:------:------:------:------:
Qc : 0.203: 0.281: 0.361: 0.381: 0.320: 0.240: 0.171: 0.149: 0.133: 0.118: 0.105: 0.105: 0.103: 0.100: 0.096: 0.092:
Фоп:  135 :  148 :  165 :  185 :  204 :  219 :  229 :  240 :  245 :  249 :  256 :  256 :  257 :  258 :  259 :  260 :
Uоп: 9.00 : 9.00 : 9.00 : 9.00 : 9.00 : 9.00 : 9.00 : 0.69 : 0.73 : 0.82 : 4.70 : 9.00 : 9.00 : 9.00 : 5.79 : 6.10 :
   :      :      :      :      :      :      :      :      :      :      :      :      :      :      :      :      :
Ви : 0.203: 0.281: 0.361: 0.381: 0.320: 0.240: 0.171: 0.123: 0.104: 0.088: 0.070: 0.061: 0.060: 0.060: 0.060: 0.058:
Ки : 6026 : 6026 : 6026 : 6026 : 6026 : 6026 : 6026 : 6026 : 6026 : 6026 : 6025 : 6025 : 6025 : 6025 : 6025 : 6025 :
Ви :      :      :      :      :      :      :      : 0.023: 0.026: 0.027: 0.028: 0.038: 0.037: 0.034: 0.030: 0.027:
Ки :      :      :      :      :      :      :      : 6025 : 6025 : 6025 : 6026 : 6026 : 6026 : 6026 : 6026 : 6026 :
Ви :      :      :      :      :      :      :      : 0.003: 0.003: 0.003: 0.007: 0.006: 0.006: 0.006: 0.006: 0.006:
Ки :      :      :      :      :      :      :      : 6008 : 6008 : 6008 : 6008 : 6008 : 6008 : 6008 : 6008 : 6008 :
~~~~~~~~~~~~~~~~~~~~~~~~~~~~~~~~~~~~~~~~~~~~~~~~~~~~~~~~~~~~~~~~~~~~~~~~~~~~~~~~~~~~~~~~~~~~~~~~~~~~~~~~~~~~~~~~~~~~~~~~
~~~~~~~~
----________________________________________________________________________________
 x=  12800: 13000: 13200: 13400: 13600: 13800: 14000: 14200: 14400: 14600: 14800: 15000:
----------:------:------:------:------:------:------:------:------:------:------:------:
Qc : 0.088: 0.083: 0.080: 0.076: 0.073: 0.070: 0.067: 0.064: 0.062: 0.060: 0.057: 0.054:
Фоп:  260 :  261 :  261 :  262 :  262 :  262 :  262 :  263 :  263 :  263 :  263 :  264 :
Uоп: 6.35 : 6.66 : 6.86 : 7.16 : 7.40 : 7.73 : 8.01 : 9.00 : 9.00 : 9.00 : 9.00 : 9.00 :
   :      :      :      :      :      :      :      :      :      :      :      :      :
Ви : 0.055: 0.054: 0.051: 0.050: 0.048: 0.046: 0.044: 0.043: 0.041: 0.040: 0.039: 0.036:
Ки : 6025 : 6025 : 6025 : 6025 : 6025 : 6025 : 6025 : 6025 : 6025 : 6025 : 6025 : 6025 :
Ви : 0.027: 0.024: 0.023: 0.021: 0.020: 0.019: 0.018: 0.017: 0.016: 0.016: 0.015: 0.014:
Ки : 6026 : 6026 : 6026 : 6026 : 6026 : 6026 : 6026 : 6026 : 6026 : 6026 : 6026 : 6026 :
Ви : 0.005: 0.005: 0.005: 0.005: 0.005: 0.005: 0.004: 0.004: 0.004: 0.004: 0.004: 0.004:
Ки : 6008 : 6008 : 6008 : 6008 : 6008 : 6008 : 6008 : 6008 : 6008 : 6008 : 6008 : 6008 :
~~~~~~~~~~~~~~~~~~~~~~~~~~~~~~~~~~~~~~~~~~~~~~~~~~~~~~~~~~~~~~~~~~~~~~~~~~~~~~~~~~~~~~~~~~~~~~

___________
 y=  8800 : Y-строка 32  Cmax=  1.280 долей ПДК (x=  7400.0; напр.ветра=173)
----------:______________________________________________________________________________________________________
 x=    0 :  200:  400:  600:  800: 1000: 1200: 1400: 1600: 1800: 2000: 2200: 2400: 2600: 2800: 3000:
----------:------:------:------:------:------:------:------:------:------:------:------:------:------:------:------:
Qc : 0.044: 0.046: 0.048: 0.049: 0.051: 0.053: 0.055: 0.057: 0.059: 0.061: 0.064: 0.066: 0.069: 0.072: 0.076: 0.079:
Фоп:   95 :   95 :   95 :   95 :   95 :   95 :   95 :   96 :   96 :   96 :   96 :   96 :   97 :   97 :   97 :   98 :
Uоп: 9.00 : 9.00 : 9.00 : 9.00 : 9.00 : 9.00 : 9.00 : 9.00 : 9.00 : 9.00 : 9.00 : 9.00 : 9.00 : 9.00 : 9.00 : 9.00 :
   :      :      :      :      :      :      :      :      :      :      :      :      :      :      :      :      :
Ви : 0.037: 0.039: 0.040: 0.042: 0.043: 0.044: 0.046: 0.048: 0.050: 0.052: 0.053: 0.055: 0.059: 0.061: 0.064: 0.067:
Ки : 6025 : 6025 : 6025 : 6025 : 6025 : 6025 : 6025 : 6025 : 6025 : 6025 : 6025 : 6025 : 6025 : 6025 : 6025 : 6025 :
Ви : 0.004: 0.004: 0.004: 0.004: 0.004: 0.005: 0.005: 0.005: 0.005: 0.005: 0.006: 0.006: 0.006: 0.006: 0.007: 0.006:
Ки : 6026 : 6026 : 6026 : 6026 : 6026 : 6026 : 6026 : 6026 : 6026 : 6026 : 6026 : 6026 : 6026 : 6026 : 6026 : 6026 :
Ви : 0.003: 0.003: 0.003: 0.003: 0.004: 0.004: 0.004: 0.004: 0.004: 0.004: 0.004: 0.004: 0.004: 0.005: 0.005: 0.005:
Ки : 6008 : 6008 : 6008 : 6008 : 6008 : 6008 : 6008 : 6008 : 6008 : 6008 : 6008 : 6008 : 6008 : 6008 : 6008 : 6008 :
~~~~~~~~~~~~~~~~~~~~~~~~~~~~~~~~~~~~~~~~~~~~~~~~~~~~~~~~~~~~~~~~~~~~~~~~~~~~~~~~~~~~~~~~~~~~~~~~~~~~~~~~~~~~~~~~~~~~~~~~
~~~~~~~~
----________________________________________________________________________________________________________
 x=  3200: 3400: 3600: 3800: 4000: 4200: 4400: 4600: 4800: 5000: 5200: 5400: 5600: 5800: 6000: 6200:
----------:------:------:------:------:------:------:------:------:------:------:------:------:------:------:------:
Qc : 0.083: 0.087: 0.092: 0.097: 0.104: 0.112: 0.121: 0.132: 0.145: 0.160: 0.179: 0.202: 0.232: 0.271: 0.322: 0.385:
Фоп:   98 :   98 :   99 :   99 :  100 :  101 :  101 :  102 :  103 :  104 :  105 :  107 :  108 :  110 :  113 :  116 :
Uоп: 9.00 : 9.00 : 4.33 : 4.07 : 3.80 : 3.52 : 3.25 : 3.02 : 2.72 : 2.46 : 2.19 : 1.94 : 1.67 : 1.40 : 1.15 : 0.90 :
   :      :      :      :      :      :      :      :      :      :      :      :      :      :      :      :      :
Ви : 0.071: 0.074: 0.083: 0.088: 0.095: 0.103: 0.111: 0.121: 0.134: 0.149: 0.167: 0.190: 0.219: 0.257: 0.307: 0.369:
```

```
Ки : 6025 : 6025 : 6025 : 6025 : 6025 : 6025 : 6025 : 6025 : 6025 : 6025 : 6025 : 6025 : 6025 : 6025 : 6025 : 6025 :
Ви : 0.006: 0.007: 0.005: 0.006: 0.006: 0.006: 0.006: 0.007: 0.007: 0.008: 0.008: 0.009: 0.010: 0.011: 0.012: 0.013:
Ки : 6026 : 6026 : 6008 : 6008 : 6008 : 6008 : 6008 : 6008 : 6008 : 6008 : 6008 : 6008 : 6008 : 6008 : 6008 : 6008 :
Ви : 0.005: 0.006: 0.004: 0.004: 0.004: 0.003: 0.004: 0.003: 0.003: 0.003: 0.003: 0.003: 0.003: 0.003: 0.003: 0.002:
Ки : 6008 : 6008 : 6026 : 6026 : 6026 : 6026 : 6026 : 6026 : 6026 : 6026 : 6026 : 6026 : 6026 : 6026 : 6026 : 6026 :
~~~~~~~~~~~~~~~~~~~~~~~~~~~~~~~~~~~~~~~~~~~~~~~~~~~~~~~~~~~~~~~~~~~~~~~~~~~~~~~~~~~~~~~~~~~~~~~~~~~~~~~~~~~~~~~~~~~~~
~~~~~~~~
----____________________________________________________________________________________________________________________
 x=  6400:  6600:  6800:  7000:  7200:  7400:  7600:  7800:  8000:  8200:  8400:  8600:  8800:  9000:  9200:  9400:
----------:------:------:------:------:------:------:------:------:------:------:------:------:------:------:------:
Qc : 0.453: 0.529: 0.639: 0.854: 1.105: 1.280: 1.262: 1.061: 0.813: 0.608: 0.545: 0.481: 0.407: 0.338: 0.284: 0.242:
Фоп:  120 :  125 :  133 :  143 :  156 :  173 :  190 :  206 :  219 :  228 :  233 :  239 :  243 :  247 :  249 :  251 :
Uоп: 0.71 : 0.71 : 9.00 : 9.00 : 9.00 : 9.00 : 9.00 : 9.00 : 9.00 : 9.00 : 0.67 : 0.70 : 0.94 : 1.19 : 1.45 : 1.71 :
   :      :      :      :      :      :      :      :      :      :      :      :      :      :      :      :      :
Ви : 0.436: 0.510: 0.639: 0.854: 1.105: 1.280: 1.262: 1.061: 0.813: 0.608: 0.492: 0.423: 0.356: 0.297: 0.250: 0.213:
Ки : 6025 : 6025 : 6025 : 6025 : 6025 : 6025 : 6025 : 6025 : 6025 : 6025 : 6025 : 6025 : 6025 : 6025 : 6025 : 6025 :
Ви : 0.015: 0.017:      :      :      :      :      :      :      :      : 0.051: 0.055: 0.048: 0.039: 0.033: 0.027:
Ки : 6008 : 6008 :      :      :      :      :      :      :      :      : 6008 : 6008 : 6008 : 6008 : 6008 : 6008 :
Ви : 0.002: 0.001:      :      :      :      :      :      :      :      : 0.002: 0.002: 0.002: 0.001: 0.001: 0.001:
Ки : 6026 : 6026 :      :      :      :      :      :      :      :      : 6007 : 6007 : 6007 : 6007 : 6007 : 6007 :
~~~~~~~~~~~~~~~~~~~~~~~~~~~~~~~~~~~~~~~~~~~~~~~~~~~~~~~~~~~~~~~~~~~~~~~~~~~~~~~~~~~~~~~~~~~~~~~~~~~~~~~~~~~~~~~~~~~~~
~~~~~~~~
----____________________________________________________________________________________________________________________
 x=  9600:  9800: 10000: 10200: 10400: 10600: 10800: 11000: 11200: 11400: 11600: 11800: 12000: 12200: 12400: 12600:
----------:------:------:------:------:------:------:------:------:------:------:------:------:------:------:------:
Qc : 0.283: 0.464: 0.706: 0.788: 0.582: 0.362: 0.224: 0.176: 0.150: 0.143: 0.135: 0.126: 0.117: 0.109: 0.102: 0.096:
Фоп:  123 :  136 :  157 :  188 :  215 :  232 :  241 :  250 :  253 :  258 :  259 :  260 :  261 :  262 :  262 :  263 :
Uоп: 9.00 : 9.00 : 9.00 : 9.00 : 9.00 : 9.00 : 9.00 : 0.77 : 0.81 : 9.00 : 9.00 : 9.00 : 9.00 : 9.00 : 9.00 : 6.15 :
   :      :      :      :      :      :      :      :      :      :      :      :      :      :      :      :      :
Ви : 0.283: 0.464: 0.706: 0.788: 0.582: 0.362: 0.224: 0.138: 0.113: 0.070: 0.069: 0.068: 0.066: 0.064: 0.060: 0.059:
Ки : 6026 : 6026 : 6026 : 6026 : 6026 : 6026 : 6026 : 6026 : 6026 : 6025 : 6025 : 6025 : 6025 : 6025 : 6025 : 6025 :
Ви :      :      :      :      :      :      : 0.001: 0.034: 0.033: 0.065: 0.059: 0.051: 0.044: 0.039: 0.036: 0.031:
Ки :      :      :      :      :      :      : 6025 : 6025 : 6025 : 6026 : 6026 : 6026 : 6026 : 6026 : 6026 : 6026 :
Ви :      :      :      :      :      :      :      : 0.004: 0.004: 0.007: 0.007: 0.007: 0.007: 0.006: 0.006: 0.006:
Ки :      :      :      :      :      :      :      : 6008 : 6008 : 6008 : 6008 : 6008 : 6008 : 6008 : 6008 : 6008 :
~~~~~~~~~~~~~~~~~~~~~~~~~~~~~~~~~~~~~~~~~~~~~~~~~~~~~~~~~~~~~~~~~~~~~~~~~~~~~~~~~~~~~~~~~~~~~~~~~~~~~~~~~~~~~~~~~~~~~
~~~~~~~~
----______________________________________________________________________________________
 x=  12800: 13000: 13200: 13400: 13600: 13800: 14000: 14200: 14400: 14600: 14800: 15000:
----------:------:------:------:------:------:------:------:------:------:------:------:
Qc : 0.091: 0.086: 0.081: 0.077: 0.074: 0.070: 0.067: 0.065: 0.062: 0.060: 0.058: 0.054:
Фоп:  263 :  263 :  264 :  264 :  264 :  264 :  265 :  265 :  265 :  265 :  265 :  265 :
Uоп: 6.35 : 6.55 : 6.83 : 7.16 : 7.40 : 7.73 : 7.92 : 9.00 : 9.00 : 9.00 : 9.00 : 9.00 :
   :      :      :      :      :      :      :      :      :      :      :      :      :
Ви : 0.056: 0.054: 0.052: 0.050: 0.048: 0.046: 0.044: 0.043: 0.041: 0.040: 0.039: 0.037:
Ки : 6025 : 6025 : 6025 : 6025 : 6025 : 6025 : 6025 : 6025 : 6025 : 6025 : 6025 : 6025 :
Ви : 0.028: 0.026: 0.024: 0.022: 0.021: 0.020: 0.018: 0.017: 0.016: 0.016: 0.015: 0.014:
Ки : 6026 : 6026 : 6026 : 6026 : 6026 : 6026 : 6026 : 6026 : 6026 : 6026 : 6026 : 6026 :
Ви : 0.006: 0.005: 0.005: 0.005: 0.005: 0.005: 0.004: 0.004: 0.004: 0.004: 0.004: 0.004:
Ки : 6008 : 6008 : 6008 : 6008 : 6008 : 6008 : 6008 : 6008 : 6008 : 6008 : 6008 : 6008 :
~~~~~~~~~~~~~~~~~~~~~~~~~~~~~~~~~~~~~~~~~~~~~~~~~~~~~~~~~~~~~~~~~~~~~~~~~~~~~~~~~~~~~~~~~~~~

____________
 y=  8600 : Y-строка 33  Cmax=  2.467 долей ПДК (x=  7400.0; напр.ветра=169)
----------:_________________________________________________________________________________________________________
 x=    0 :  200:  400:  600:  800:  1000:  1200:  1400:  1600:  1800:  2000:  2200:  2400:  2600:  2800:  3000:
----------:------:------:------:------:------:------:------:------:------:------:------:------:------:------:------:
Qc : 0.044: 0.046: 0.048: 0.050: 0.051: 0.053: 0.055: 0.057: 0.059: 0.062: 0.064: 0.067: 0.070: 0.073: 0.077: 0.080:
Фоп:   93 :   93 :   93 :   93 :   93 :   94 :   94 :   94 :   94 :   94 :   94 :   94 :   94 :   95 :   95 :   95 :
Uоп: 9.00 : 9.00 : 9.00 : 9.00 : 9.00 : 9.00 : 9.00 : 9.00 : 9.00 : 9.00 : 9.00 : 9.00 : 9.00 : 9.00 : 9.00 : 9.00 :
   :      :      :      :      :      :      :      :      :      :      :      :      :      :      :      :      :
Ви : 0.037: 0.039: 0.040: 0.042: 0.043: 0.045: 0.046: 0.048: 0.050: 0.052: 0.054: 0.056: 0.058: 0.062: 0.064: 0.068:
Ки : 6025 : 6025 : 6025 : 6025 : 6025 : 6025 : 6025 : 6025 : 6025 : 6025 : 6025 : 6025 : 6025 : 6025 : 6025 : 6025 :
Ви : 0.004: 0.004: 0.004: 0.005: 0.005: 0.005: 0.005: 0.005: 0.005: 0.006: 0.006: 0.007: 0.007: 0.007: 0.007: 0.007:
Ки : 6026 : 6026 : 6026 : 6026 : 6026 : 6026 : 6026 : 6026 : 6026 : 6026 : 6026 : 6026 : 6026 : 6026 : 6026 : 6026 :
Ви : 0.003: 0.003: 0.003: 0.003: 0.004: 0.004: 0.004: 0.004: 0.004: 0.004: 0.004: 0.004: 0.004: 0.005: 0.005: 0.005: 0.005:
Ки : 6008 : 6008 : 6008 : 6008 : 6008 : 6008 : 6008 : 6008 : 6008 : 6008 : 6008 : 6008 : 6008 : 6008 : 6008 : 6008 :
~~~~~~~~~~~~~~~~~~~~~~~~~~~~~~~~~~~~~~~~~~~~~~~~~~~~~~~~~~~~~~~~~~~~~~~~~~~~~~~~~~~~~~~~~~~~~~~~~~~~~~~~~~~~~~~~~~~~~
~~~~~~~~
----____________________________________________________________________________________________________________________
 x=  3200:  3400:  3600:  3800:  4000:  4200:  4400:  4600:  4800:  5000:  5200:  5400:  5600:  5800:  6000:  6200:
----------:------:------:------:------:------:------:------:------:------:------:------:------:------:------:------:
Qc : 0.084: 0.088: 0.093: 0.099: 0.106: 0.114: 0.124: 0.135: 0.149: 0.165: 0.185: 0.211: 0.244: 0.288: 0.346: 0.418:
Фоп:   95 :   96 :   96 :   96 :   97 :   97 :   98 :   98 :   99 :  100 :  100 :  101 :  103 :  104 :  106 :  108 :
Uоп: 9.00 : 9.00 : 9.00 : 4.03 : 3.77 : 3.50 : 3.23 : 2.96 : 2.67 : 2.39 : 2.12 : 1.86 : 1.58 : 1.32 : 1.06 : 0.80 :
   :      :      :      :      :      :      :      :      :      :      :      :      :      :      :      :      :
Ви : 0.071: 0.076: 0.080: 0.089: 0.096: 0.103: 0.113: 0.123: 0.137: 0.152: 0.171: 0.196: 0.229: 0.272: 0.328: 0.398:
Ки : 6025 : 6025 : 6025 : 6025 : 6025 : 6025 : 6025 : 6025 : 6025 : 6025 : 6025 : 6025 : 6025 : 6025 : 6025 : 6025 :
Ви : 0.008: 0.007: 0.007: 0.006: 0.006: 0.006: 0.006: 0.007: 0.007: 0.008: 0.009: 0.010: 0.010: 0.012: 0.013: 0.015:
Ки : 6026 : 6026 : 6026 : 6008 : 6008 : 6008 : 6008 : 6008 : 6008 : 6008 : 6008 : 6008 : 6008 : 6008 : 6008 : 6008 :
Ви : 0.005: 0.005: 0.006: 0.005: 0.004: 0.004: 0.004: 0.004: 0.004: 0.004: 0.004: 0.004: 0.004: 0.004: 0.004: 0.004:
Ки : 6008 : 6008 : 6008 : 6026 : 6026 : 6026 : 6026 : 6026 : 6026 : 6026 : 6026 : 6026 : 6026 : 6026 : 6026 : 6026 :
~~~~~~~~~~~~~~~~~~~~~~~~~~~~~~~~~~~~~~~~~~~~~~~~~~~~~~~~~~~~~~~~~~~~~~~~~~~~~~~~~~~~~~~~~~~~~~~~~~~~~~~~~~~~~~~~~~~~~
~~~~~~~~
```

```
----________________________________________________________________________________________________
 x=  6400: 6600: 6800: 7000: 7200: 7400: 7600: 7800: 8000: 8200: 8400: 8600: 8800: 9000: 9200: 9400:
----------:------:------:------:------:------:------:------:------:------:------:------:------:------:------:------:
Qc : 0.494: 0.596: 0.830: 1.252: 1.892: 2.467: 2.402: 1.777: 1.166: 0.777: 0.643: 0.538: 0.449: 0.366: 0.301: 0.253:
Фоп:  111 :  116 :  123 :  132 :  147 :  169 :  195 :  216 :  230 :  239 :  242 :  248 :  251 :  254 :  256 :  257 :
Uоп: 0.72 : 0.72 : 9.00 : 9.00 : 9.00 : 9.00 : 9.00 : 9.00 : 9.00 : 9.00 : 0.69 : 0.71 : 0.84 : 1.10 : 1.37 : 1.63 :
   :      :      :      :      :      :      :      :      :      :      :      :      :      :      :      :      :
Ви : 0.472: 0.572: 0.830: 1.252: 1.892: 2.467: 2.402: 1.777: 1.166: 0.777: 0.546: 0.459: 0.386: 0.318: 0.264: 0.223:
Ки : 6025 : 6025 : 6025 : 6025 : 6025 : 6025 : 6025 : 6025 : 6025 : 6025 : 6025 : 6025 : 6025 : 6025 : 6025 : 6025 :
Ви : 0.018: 0.020:      :      :      :      :      :      :      :      : 0.093: 0.077: 0.061: 0.046: 0.036: 0.029:
Ки : 6008 : 6008 :      :      :      :      :      :      :      :      : 6008 : 6008 : 6008 : 6008 : 6008 : 6008 :
Ви : 0.004: 0.003:      :      :      :      :      :      :      :      : 0.004: 0.003: 0.002: 0.002: 0.001: 0.001:
Ки : 6026 : 6026 :      :      :      :      :      :      :      :      : 6007 : 6007 : 6007 : 6007 : 6007 : 6007 :
~~~~~~~~~~~~~~~~~~~~~~~~~~~~~~~~~~~~~~~~~~~~~~~~~~~~~~~~~~~~~~~~~~~~~~~~~~~~~~~~~~~~~~~~~~~~~~~~~~~~~~~~~~~~~~~~~~~~~~~~
~~~~~~~~
----________________________________________________________________________________________________
 x=  9600: 9800: 10000: 10200: 10400: 10600: 10800: 11000: 11200: 11400: 11600: 11800: 12000: 12200: 12400: 12600:
----------:------:------:------:------:------:------:------:------:------:------:------:------:------:------:------:
Qc : 0.368: 0.718: 1.530: 2.123: 1.046: 0.518: 0.341: 0.257: 0.207: 0.174: 0.152: 0.135: 0.122: 0.112: 0.104: 0.097:
Фоп:  106 :  114 :  136 :  198 :  238 :  251 :  258 :  261 :  262 :  263 :  264 :  264 :  265 :  265 :  265 :  266 :
Uоп: 9.00 : 9.00 : 8.07 : 5.37 : 9.00 : 9.00 : 9.00 : 9.00 : 9.00 : 9.00 : 9.00 : 9.00 : 9.00 : 9.00 : 9.00 : 5.99 :
   :      :      :      :      :      :      :      :      :      :      :      :      :      :      :      :      :
Ви : 0.368: 0.718: 1.530: 2.123: 1.046: 0.501: 0.262: 0.163: 0.115: 0.087: 0.075: 0.071: 0.067: 0.064: 0.061: 0.059:
Ки : 6026 : 6026 : 6026 : 6026 : 6026 : 6026 : 6026 : 6026 : 6026 : 6026 : 6025 : 6025 : 6025 : 6025 : 6025 : 6025 :
Ви :      :      :      :      :      : 0.016: 0.072: 0.086: 0.083: 0.079: 0.069: 0.056: 0.048: 0.041: 0.036: 0.032:
Ки :      :      :      :      :      : 6025 : 6025 : 6025 : 6025 : 6025 : 6026 : 6026 : 6026 : 6026 : 6026 : 6026 :
Ви :      :      :      :      :      : 0.001: 0.007: 0.009: 0.008: 0.008: 0.008: 0.007: 0.007: 0.007: 0.006: 0.006:
Ки :      :      :      :      :      : 6008 : 6008 : 6008 : 6008 : 6008 : 6008 : 6008 : 6008 : 6008 : 6008 : 6008 :
~~~~~~~~~~~~~~~~~~~~~~~~~~~~~~~~~~~~~~~~~~~~~~~~~~~~~~~~~~~~~~~~~~~~~~~~~~~~~~~~~~~~~~~~~~~~~~~~~~~~~~~~~~~~~~~~~~~~~~~~
~~~~~~~~
----__________________________________________________________________________
 x=  12800: 13000: 13200: 13400: 13600: 13800: 14000: 14200: 14400: 14600: 14800: 15000:
----------:------:------:------:------:------:------:------:------:------:------:------:
Qc : 0.091: 0.086: 0.081: 0.077: 0.073: 0.070: 0.067: 0.065: 0.062: 0.060: 0.058: 0.055:
Фоп:  266 :  266 :  266 :  266 :  266 :  267 :  267 :  267 :  267 :  267 :  267 :  267 :
Uоп: 6.25 : 6.55 : 6.83 : 7.16 : 7.40 : 7.73 : 7.92 : 8.20 : 9.00 : 9.00 : 9.00 : 9.00 :
   :      :      :      :      :      :      :      :      :      :      :      :      :
Ви : 0.056: 0.054: 0.052: 0.050: 0.048: 0.046: 0.044: 0.043: 0.041: 0.040: 0.039: 0.037:
Ки : 6025 : 6025 : 6025 : 6025 : 6025 : 6025 : 6025 : 6025 : 6025 : 6025 : 6025 : 6025 :
Ви : 0.029: 0.026: 0.024: 0.022: 0.020: 0.020: 0.018: 0.017: 0.016: 0.015: 0.015: 0.014:
Ки : 6026 : 6026 : 6026 : 6026 : 6026 : 6026 : 6026 : 6026 : 6026 : 6026 : 6026 : 6026 :
Ви : 0.006: 0.005: 0.005: 0.005: 0.005: 0.005: 0.004: 0.004: 0.004: 0.004: 0.004: 0.004:
Ки : 6008 : 6008 : 6008 : 6008 : 6008 : 6008 : 6008 : 6008 : 6008 : 6008 : 6008 : 6008 :
~~~~~~~~~~~~~~~~~~~~~~~~~~~~~~~~~~~~~~~~~~~~~~~~~~~~~~~~~~~~~~~~~~~~~~~~~~~~~~~~~~~~~~~~~~~~~~~~~~~~~~

__________
 y=  8400 : Y-строка 34  Cmax=  8.067 долей ПДК (x= 10200.0; напр.ветра=310)
----------:_____________________________________________________________________________________________
 x=    0 :  200:  400:  600:  800: 1000: 1200: 1400: 1600: 1800: 2000: 2200: 2400: 2600: 2800: 3000:
----------:------:------:------:------:------:------:------:------:------:------:------:------:------:------:------:
Qc : 0.044: 0.047: 0.048: 0.050: 0.052: 0.053: 0.055: 0.058: 0.060: 0.062: 0.065: 0.068: 0.071: 0.074: 0.077: 0.081:
Фоп:   92 :   92 :   92 :   92 :   92 :   92 :   92 :   92 :   92 :   92 :   92 :   92 :   92 :   92 :   92 :   93 :
Uоп: 9.00 : 9.00 : 9.00 : 9.00 : 9.00 : 9.00 : 9.00 : 9.00 : 9.00 : 9.00 : 9.00 : 9.00 : 9.00 : 9.00 : 9.00 : 9.00 :
   :      :      :      :      :      :      :      :      :      :      :      :      :      :      :      :      :
Ви : 0.037: 0.039: 0.041: 0.042: 0.043: 0.045: 0.046: 0.048: 0.050: 0.052: 0.054: 0.056: 0.059: 0.061: 0.064: 0.068:
Ки : 6025 : 6025 : 6025 : 6025 : 6025 : 6025 : 6025 : 6025 : 6025 : 6025 : 6025 : 6025 : 6025 : 6025 : 6025 : 6025 :
Ви : 0.004: 0.004: 0.004: 0.004: 0.005: 0.005: 0.005: 0.005: 0.005: 0.006: 0.006: 0.006: 0.007: 0.007: 0.008: 0.008:
Ки : 6026 : 6026 : 6026 : 6026 : 6026 : 6026 : 6026 : 6026 : 6026 : 6026 : 6026 : 6026 : 6026 : 6026 : 6026 : 6026 :
Ви : 0.003: 0.003: 0.003: 0.003: 0.003: 0.004: 0.004: 0.004: 0.004: 0.004: 0.004: 0.004: 0.005: 0.005: 0.005: 0.005:
Ки : 6008 : 6008 : 6008 : 6008 : 6008 : 6008 : 6008 : 6008 : 6008 : 6008 : 6008 : 6008 : 6008 : 6008 : 6008 : 6008 :
~~~~~~~~~~~~~~~~~~~~~~~~~~~~~~~~~~~~~~~~~~~~~~~~~~~~~~~~~~~~~~~~~~~~~~~~~~~~~~~~~~~~~~~~~~~~~~~~~~~~~~~~~~~~~~~~~~~~~~~~
~~~~~~~~
----________________________________________________________________________________________________
 x=  3200: 3400: 3600: 3800: 4000: 4200: 4400: 4600: 4800: 5000: 5200: 5400: 5600: 5800: 6000: 6200:
----------:------:------:------:------:------:------:------:------:------:------:------:------:------:------:------:
Qc : 0.085: 0.090: 0.095: 0.101: 0.108: 0.116: 0.126: 0.137: 0.151: 0.169: 0.190: 0.217: 0.253: 0.301: 0.364: 0.440:
Фоп:   93 :   93 :   93 :   93 :   94 :   94 :   94 :   94 :   95 :   95 :   96 :   96 :   97 :   98 :   99 :  100 :
Uоп: 9.00 : 9.00 : 9.00 : 9.00 : 3.75 : 3.47 : 3.19 : 2.91 : 2.64 : 2.36 : 2.09 : 1.81 : 1.54 : 1.27 : 1.00 : 0.73 :
   :      :      :      :      :      :      :      :      :      :      :      :      :      :      :      :      :
Ви : 0.072: 0.076: 0.080: 0.085: 0.097: 0.105: 0.114: 0.125: 0.138: 0.155: 0.175: 0.202: 0.236: 0.282: 0.344: 0.418:
Ки : 6025 : 6025 : 6025 : 6025 : 6025 : 6025 : 6025 : 6025 : 6025 : 6025 : 6025 : 6025 : 6025 : 6025 : 6025 : 6025 :
Ви : 0.008: 0.008: 0.009: 0.009: 0.006: 0.006: 0.007: 0.007: 0.008: 0.008: 0.009: 0.010: 0.011: 0.012: 0.014: 0.016:
Ки : 6026 : 6026 : 6026 : 6026 : 6008 : 6008 : 6008 : 6008 : 6008 : 6008 : 6008 : 6008 : 6008 : 6008 : 6008 : 6008 :
Ви : 0.005: 0.006: 0.006: 0.006: 0.005: 0.005: 0.005: 0.005: 0.005: 0.005: 0.005: 0.005: 0.005: 0.006: 0.006: 0.006:
Ки : 6008 : 6008 : 6008 : 6008 : 6026 : 6026 : 6026 : 6026 : 6026 : 6026 : 6026 : 6026 : 6026 : 6026 : 6026 : 6026 :
~~~~~~~~~~~~~~~~~~~~~~~~~~~~~~~~~~~~~~~~~~~~~~~~~~~~~~~~~~~~~~~~~~~~~~~~~~~~~~~~~~~~~~~~~~~~~~~~~~~~~~~~~~~~~~~~~~~~~~~~
~~~~~~~~
----________________________________________________________________________________________________
 x=  6400: 6600: 6800: 7000: 7200: 7400: 7600: 7800: 8000: 8200: 8400: 8600: 8800: 9000: 9200: 9400:
----------:------:------:------:------:------:------:------:------:------:------:------:------:------:------:------:
Qc : 0.527: 0.671: 1.035: 1.789: 3.329: 5.646: 5.304: 2.987: 1.622: 1.117: 0.894: 0.583: 0.473: 0.382: 0.311: 0.260:
Фоп:  102 :  105 :  109 :  116 :  130 :  161 :  206 :  233 :  245 :  248 :  255 :  258 :  260 :  261 :  262 :  263 :
Uоп: 0.73 : 9.00 : 9.00 : 9.00 : 9.00 : 9.00 : 9.00 : 9.00 : 9.00 : 0.73 : 9.00 : 9.00 : 0.78 : 1.04 : 1.31 : 1.58 :
   :      :      :      :      :      :      :      :      :      :      :      :      :      :      :      :      :
```

Ви : 0.501: 0.665: 1.033: 1.789: 3.329: 5.646: 5.304: 2.987: 1.622: 0.757: 0.622: 0.449: 0.405: 0.332: 0.273: 0.229:
Ки : 6025 : 6025 : 6025 : 6025 : 6025 : 6025 : 6025 : 6025 : 6025 : 6025 : 6025 : 6025 : 6025 : 6025 : 6025 : 6025 :
Ви : 0.020: 0.005: 0.002: : : : : : 0.348: 0.267: 0.132: 0.066: 0.048: 0.037: 0.029:
Ки : 6008 : 6008 : 6008 : : : : : : 6008 : 6008 : 6008 : 6008 : 6008 : 6008 : 6008 :
Ви : 0.006: : : : : : : : 0.012: 0.005: 0.003: 0.002: 0.002: 0.001: 0.001:
Ки : 6026 : : : : : : : : 6007 : 6007 : 6007 : 6007 : 6007 : 6007 : 6007 :
~~~~~~
----____
x= 9600: 9800: 10000: 10200: 10400: 10600: 10800: 11000: 11200: 11400: 11600: 11800: 12000: 12200: 12400: 12600:
----------:------:------:------:------:------:------:------:------:------:------:------:------:------:------:------:
Qc : 0.391: 0.818: 2.294: 8.067: 1.275: 0.579: 0.336: 0.236: 0.187: 0.159: 0.140: 0.126: 0.115: 0.107: 0.099: 0.093:
Фоп: 86 : 83 : 74 : 310 : 280 : 275 : 272 : 271 : 270 : 269 : 269 : 269 : 269 : 269 : 269 : 269 :
Uоп: 9.00 : 9.00 : 4.79 : 0.91 : 9.00 : 9.00 : 9.00 : 9.00 : 9.00 : 9.00 : 9.00 : 9.00 : 9.00 : 9.00 : 9.00 : 5.99 :
: : : : : : : : : : : : : : : : :
Ви : 0.391: 0.818: 2.294: 8.067: 1.269: 0.546: 0.272: 0.164: 0.109: 0.077: 0.070: 0.066: 0.064: 0.061: 0.058: 0.057:
Ки : 6026 : 6026 : 6026 : 6026 : 6026 : 6026 : 6026 : 6026 : 6026 : 6025 : 6025 : 6025 : 6025 : 6025 : 6025 : 6025 :
Ви : : : : : 0.004: 0.027: 0.055: 0.064: 0.069: 0.073: 0.062: 0.052: 0.044: 0.039: 0.034: 0.030:
Ки : : : : : 6025 : 6025 : 6025 : 6025 : 6025 : 6025 : 6026 : 6026 : 6026 : 6026 : 6026 : 6026 :
Ви : : : : : 0.001: 0.005: 0.008: 0.009: 0.009: 0.008: 0.008: 0.007: 0.007: 0.007: 0.006: 0.006:
Ки : : : : : 6008 : 6008 : 6008 : 6008 : 6008 : 6008 : 6008 : 6008 : 6008 : 6008 : 6008 : 6008 :
~~~~~~
----____
x= 12800: 13000: 13200: 13400: 13600: 13800: 14000: 14200: 14400: 14600: 14800: 15000:
----------:------:------:------:------:------:------:------:------:------:------:------:
Qc : 0.088: 0.084: 0.079: 0.076: 0.072: 0.069: 0.066: 0.064: 0.061: 0.059: 0.057: 0.054:
Фоп: 269 : 269 : 269 : 269 : 269 : 269 : 269 : 269 : 269 : 269 : 269 : 269 :
Uоп: 6.25 : 6.53 : 6.84 : 7.10 : 7.33 : 7.60 : 7.92 : 8.20 : 9.00 : 9.00 : 9.00 : 9.00 :
: : : : : : : : : : : : :
Ви : 0.055: 0.053: 0.051: 0.049: 0.047: 0.046: 0.044: 0.043: 0.041: 0.040: 0.039: 0.037:
Ки : 6025 : 6025 : 6025 : 6025 : 6025 : 6025 : 6025 : 6025 : 6025 : 6025 : 6025 : 6025 :
Ви : 0.027: 0.025: 0.023: 0.022: 0.020: 0.019: 0.018: 0.017: 0.016: 0.015: 0.014: 0.014:
Ки : 6026 : 6026 : 6026 : 6026 : 6026 : 6026 : 6026 : 6026 : 6026 : 6026 : 6026 : 6026 :
Ви : 0.006: 0.005: 0.005: 0.005: 0.005: 0.005: 0.004: 0.004: 0.004: 0.004: 0.004: 0.004:
Ки : 6008 : 6008 : 6008 : 6008 : 6008 : 6008 : 6008 : 6008 : 6008 : 6008 : 6008 : 6008 :
~~~~~~
____
y= 8200 : Y-строка 35 Cmax= 21.784 долей ПДК (x= 7400.0; напр.ветра=115)
----------:____
x= 0 : 200: 400: 600: 800: 1000: 1200: 1400: 1600: 1800: 2000: 2200: 2400: 2600: 2800: 3000:
----------:------:------:------:------:------:------:------:------:------:------:------:------:------:------:------:
Qc : 0.044: 0.047: 0.048: 0.050: 0.052: 0.054: 0.056: 0.058: 0.060: 0.063: 0.065: 0.068: 0.071: 0.075: 0.078: 0.082:
Фоп: 90 : 90 : 90 : 90 : 90 : 90 : 90 : 90 : 90 : 90 : 90 : 90 : 90 : 90 : 90 : 90 :
Uоп: 9.00 : 9.00 : 9.00 : 9.00 : 9.00 : 9.00 : 9.00 : 9.00 : 9.00 : 9.00 : 9.00 : 9.00 : 9.00 : 9.00 : 9.00 : 9.00 :
: : : : : : : : : : : : : : : : :
Ви : 0.037: 0.039: 0.041: 0.042: 0.043: 0.045: 0.046: 0.048: 0.050: 0.052: 0.054: 0.056: 0.059: 0.062: 0.065: 0.068:
Ки : 6025 : 6025 : 6025 : 6025 : 6025 : 6025 : 6025 : 6025 : 6025 : 6025 : 6025 : 6025 : 6025 : 6025 : 6025 : 6025 :
Ви : 0.004: 0.004: 0.004: 0.005: 0.005: 0.005: 0.005: 0.006: 0.006: 0.006: 0.007: 0.007: 0.007: 0.008: 0.008: 0.009:
Ки : 6026 : 6026 : 6026 : 6026 : 6026 : 6026 : 6026 : 6026 : 6026 : 6026 : 6026 : 6026 : 6026 : 6026 : 6026 : 6026 :
Ви : 0.003: 0.003: 0.003: 0.003: 0.004: 0.004: 0.004: 0.004: 0.004: 0.004: 0.004: 0.004: 0.005: 0.005: 0.005: 0.005:
Ки : 6008 : 6008 : 6008 : 6008 : 6008 : 6008 : 6008 : 6008 : 6008 : 6008 : 6008 : 6008 : 6008 : 6008 : 6008 : 6008 :
~~~~~~
----____
x= 3200: 3400: 3600: 3800: 4000: 4200: 4400: 4600: 4800: 5000: 5200: 5400: 5600: 5800: 6000: 6200:
----------:------:------:------:------:------:------:------:------:------:------:------:------:------:------:------:
Qc : 0.086: 0.091: 0.096: 0.102: 0.109: 0.117: 0.127: 0.139: 0.153: 0.171: 0.193: 0.220: 0.257: 0.307: 0.372: 0.450:
Фоп: 90 : 90 : 90 : 90 : 90 : 90 : 90 : 90 : 91 : 91 : 91 : 91 : 91 : 91 : 91 : 91 :
Uоп: 9.00 : 9.00 : 9.00 : 9.00 : 9.00 : 3.47 : 3.16 : 2.91 : 2.63 : 2.34 : 2.07 : 1.81 : 1.53 : 1.25 : 0.97 : 0.73 :
: : : : : : : : : : : : : : : : :
Ви : 0.072: 0.076: 0.081: 0.086: 0.092: 0.105: 0.114: 0.125: 0.139: 0.156: 0.177: 0.203: 0.239: 0.286: 0.350: 0.425:
Ки : 6025 : 6025 : 6025 : 6025 : 6025 : 6025 : 6025 : 6025 : 6025 : 6025 : 6025 : 6025 : 6025 : 6025 : 6025 : 6025 :
Ви : 0.009: 0.009: 0.009: 0.010: 0.010: 0.007: 0.007: 0.007: 0.008: 0.008: 0.009: 0.010: 0.011: 0.013: 0.015: 0.017:
Ки : 6026 : 6026 : 6026 : 6026 : 6026 : 6008 : 6008 : 6008 : 6008 : 6008 : 6008 : 6008 : 6008 : 6008 : 6008 : 6008 :
Ви : 0.006: 0.006: 0.006: 0.006: 0.007: 0.006: 0.006: 0.006: 0.006: 0.006: 0.006: 0.006: 0.006: 0.007: 0.007: 0.007:
Ки : 6008 : 6008 : 6008 : 6008 : 6008 : 6026 : 6026 : 6026 : 6026 : 6026 : 6026 : 6026 : 6026 : 6026 : 6026 : 6026 :
~~~~~~
----____
x= 6400: 6600: 6800: 7000: 7200: 7400: 7600: 7800: 8000: 8200: 8400: 8600: 8800: 9000: 9200: 9400:
----------:------:------:------:------:------:------:------:------:------:------:------:------:------:------:------:
Qc : 0.544: 0.736: 1.173: 2.162: 4.819:21.784:13.686: 4.135: 1.911: 1.048: 0.727: 0.576: 0.474: 0.384: 0.313: 0.260:
Фоп: 92 : 92 : 93 : 94 : 98 : 115 : 252 : 263 : 266 : 267 : 270 : 270 : 269 : 269 : 269 : 269 :
Uоп: 0.74 : 9.00 : 9.00 : 9.00 : 9.00 : 1.16 : 2.89 : 9.00 : 9.00 : 9.00 : 0.68 : 0.69 : 0.75 : 1.02 : 1.29 : 1.57 :
: : : : : : : : : : : : : : : : :
Ви : 0.514: 0.706: 1.147: 2.140: 4.814:21.782:13.686: 4.135: 1.911: 1.048: 0.613: 0.493: 0.413: 0.338: 0.278: 0.232:
Ки : 6025 : 6025 : 6025 : 6025 : 6025 : 6025 : 6025 : 6025 : 6025 : 6025 : 6025 : 6025 : 6025 : 6025 : 6025 : 6025 :
Ви : 0.022: 0.017: 0.016: 0.014: 0.003: 0.001: : : : : 0.111: 0.081: 0.059: 0.044: 0.034: 0.027:
Ки : 6008 : 6008 : 6008 : 6008 : 6008 : 6008 : : : : : 6008 : 6008 : 6008 : 6008 : 6008 : 6008 :
Ви : 0.008: 0.012: 0.010: 0.008: 0.002: 0.001: : : : : 0.003: 0.002: 0.002: 0.001: 0.001: 0.001:
Ки : 6026 : 6026 : 6026 : 6026 : 6026 : 6026 : : : : : 6007 : 6007 : 6007 : 6007 : 6007 : 6007 :
~~~~~~

```
~~~~~~~~~~~~~~~~~~~~~~~~~~~~~~~~~~~~~~~~~~~~~~~~~~~~~~~~~~~~~~~~~~~~~~~~~~~~~~~~~~~~~~~~~~~~~~~~~~~~~~~~~~~~~~~~
~~~~~~~~
----_____________________________________________________________________________________________________
 x=   9600:  9800: 10000: 10200: 10400: 10600: 10800: 11000: 11200: 11400: 11600: 11800: 12000: 12200: 12400: 12600:
----------:------:------:------:------:------:------:------:------:------:------:------:------:------:------:------:
Qc : 0.330: 0.608: 1.097: 1.310: 0.826: 0.444: 0.253: 0.178: 0.149: 0.128: 0.111: 0.103: 0.099: 0.095: 0.091: 0.087:
Фоп:   66 :   55 :   32 :  348 :  314 :  298 :  290 :  283 :  280 :  278 :  277 :  272 :  272 :  272 :  272 :  271 :
Uоп: 9.00 : 9.00 : 9.00 : 9.00 : 9.00 : 9.00 : 9.00 : 0.73 : 0.76 : 0.78 : 0.95 : 4.87 : 9.00 : 5.41 : 5.67 : 5.99 :
   :      :      :      :      :      :      :      :      :      :      :      :      :      :      :      :      :
Ви : 0.330: 0.608: 1.097: 1.310: 0.826: 0.444: 0.253: 0.145: 0.115: 0.096: 0.079: 0.067: 0.062: 0.060: 0.057: 0.058:
Ки : 6026 : 6026 : 6026 : 6026 : 6026 : 6026 : 6026 : 6026 : 6026 : 6026 : 6026 : 6025 : 6025 : 6025 : 6025 : 6025 :
Ви :      :      :      :      :      :      :      : 0.029: 0.030: 0.029: 0.028: 0.028: 0.030: 0.028: 0.027: 0.023:
Ки :      :      :      :      :      :      :      : 6025 : 6025 : 6025 : 6025 : 6026 : 6026 : 6026 : 6026 : 6026 :
Ви :      :      :      :      :      :      :      : 0.004: 0.004: 0.004: 0.004: 0.008: 0.007: 0.007: 0.006: 0.006:
Ки :      :      :      :      :      :      :      : 6008 : 6008 : 6008 : 6008 : 6008 : 6008 : 6008 : 6008 : 6008 :
~~~~~~~~~~~~~~~~~~~~~~~~~~~~~~~~~~~~~~~~~~~~~~~~~~~~~~~~~~~~~~~~~~~~~~~~~~~~~~~~~~~~~~~~~~~~~~~~~~~~~~~~~~~~~~~~
~~~~~~~~
----_______________________________________________________________________________
 x=  12800: 13000: 13200: 13400: 13600: 13800: 14000: 14200: 14400: 14600: 14800: 15000:
----------:------:------:------:------:------:------:------:------:------:------:------:
Qc : 0.083: 0.080: 0.076: 0.073: 0.070: 0.067: 0.065: 0.062: 0.060: 0.058: 0.056: 0.053:
Фоп:  271 :  271 :  271 :  271 :  271 :  271 :  271 :  271 :  271 :  271 :  271 :  271 :
Uоп: 6.25 : 6.53 : 6.87 : 7.14 : 7.33 : 7.60 : 7.92 : 9.00 : 9.00 : 9.00 : 9.00 : 9.00 :
   :      :      :      :      :      :      :      :      :      :      :      :      :
Ви : 0.055: 0.053: 0.051: 0.049: 0.047: 0.045: 0.044: 0.042: 0.041: 0.039: 0.038: 0.036:
Ки : 6025 : 6025 : 6025 : 6025 : 6025 : 6025 : 6025 : 6025 : 6025 : 6025 : 6025 : 6025 :
Ви : 0.022: 0.021: 0.020: 0.019: 0.018: 0.017: 0.017: 0.016: 0.015: 0.015: 0.014: 0.013:
Ки : 6026 : 6026 : 6026 : 6026 : 6026 : 6026 : 6026 : 6026 : 6026 : 6026 : 6026 : 6026 :
Ви : 0.006: 0.005: 0.005: 0.005: 0.005: 0.005: 0.004: 0.004: 0.004: 0.004: 0.004: 0.004:
Ки : 6008 : 6008 : 6008 : 6008 : 6008 : 6008 : 6008 : 6008 : 6008 : 6008 : 6008 : 6008 :
~~~~~~~~~~~~~~~~~~~~~~~~~~~~~~~~~~~~~~~~~~~~~~~~~~~~~~~~~~~~~~~~~~~~~~~~~~~~~~~~~~~~~~~~~~~~~

__________
 y=  8000 : Y-строка 36  Cmax=  8.271 долей ПДК (x=  7400.0; напр.ветра= 27)
----------:__________________________________________________________________________________________________
 x=     0 :   200:   400:   600:   800:  1000:  1200:  1400:  1600:  1800:  2000:  2200:  2400:  2600:  2800:  3000:
----------:------:------:------:------:------:------:------:------:------:------:------:------:------:------:------:
Qc : 0.044: 0.047: 0.048: 0.050: 0.052: 0.054: 0.056: 0.058: 0.060: 0.063: 0.065: 0.068: 0.071: 0.075: 0.079: 0.082:
Фоп:   89 :   89 :   89 :   88 :   88 :   88 :   88 :   88 :   88 :   88 :   88 :   88 :   88 :   88 :   88 :   88 :
Uоп: 9.00 : 9.00 : 9.00 : 9.00 : 9.00 : 9.00 : 9.00 : 9.00 : 9.00 : 9.00 : 9.00 : 9.00 : 9.00 : 9.00 : 9.00 : 9.00 :
   :      :      :      :      :      :      :      :      :      :      :      :      :      :      :      :      :
Ви : 0.037: 0.039: 0.041: 0.042: 0.043: 0.045: 0.046: 0.048: 0.050: 0.052: 0.054: 0.056: 0.059: 0.062: 0.065: 0.068:
Ки : 6025 : 6025 : 6025 : 6025 : 6025 : 6025 : 6025 : 6025 : 6025 : 6025 : 6025 : 6025 : 6025 : 6025 : 6025 : 6025 :
Ви : 0.004: 0.004: 0.004: 0.005: 0.005: 0.005: 0.006: 0.006: 0.006: 0.006: 0.007: 0.007: 0.008: 0.008: 0.009: 0.009:
Ки : 6026 : 6026 : 6026 : 6026 : 6026 : 6026 : 6026 : 6026 : 6026 : 6026 : 6026 : 6026 : 6026 : 6026 : 6026 : 6026 :
Ви : 0.003: 0.003: 0.003: 0.003: 0.004: 0.004: 0.004: 0.004: 0.004: 0.004: 0.004: 0.004: 0.005: 0.005: 0.005: 0.005:
Ки : 6008 : 6008 : 6008 : 6008 : 6008 : 6008 : 6008 : 6008 : 6008 : 6008 : 6008 : 6008 : 6008 : 6008 : 6008 : 6008 :
~~~~~~~~~~~~~~~~~~~~~~~~~~~~~~~~~~~~~~~~~~~~~~~~~~~~~~~~~~~~~~~~~~~~~~~~~~~~~~~~~~~~~~~~~~~~~~~~~~~~~~~~~~~~~~~~
~~~~~~~~
----_____________________________________________________________________________________________________
 x=   3200:  3400:  3600:  3800:  4000:  4200:  4400:  4600:  4800:  5000:  5200:  5400:  5600:  5800:  6000:  6200:
----------:------:------:------:------:------:------:------:------:------:------:------:------:------:------:------:
Qc : 0.087: 0.091: 0.097: 0.103: 0.110: 0.117: 0.127: 0.139: 0.153: 0.171: 0.193: 0.220: 0.256: 0.305: 0.370: 0.447:
Фоп:   88 :   87 :   87 :   87 :   87 :   87 :   87 :   87 :   86 :   86 :   86 :   85 :   84 :   84 :   84 :   83 :
Uоп: 9.00 : 9.00 : 9.00 : 9.00 : 9.00 : 3.47 : 3.19 : 2.91 : 2.63 : 2.35 : 2.08 : 1.82 : 1.53 : 1.26 : 0.98 : 0.73 :
   :      :      :      :      :      :      :      :      :      :      :      :      :      :      :      :      :
Ви : 0.072: 0.076: 0.080: 0.086: 0.092: 0.105: 0.114: 0.125: 0.139: 0.155: 0.176: 0.202: 0.237: 0.284: 0.347: 0.422:
Ки : 6025 : 6025 : 6025 : 6025 : 6025 : 6025 : 6025 : 6025 : 6025 : 6025 : 6025 : 6025 : 6025 : 6025 : 6025 : 6025 :
Ви : 0.009: 0.010: 0.010: 0.010: 0.011: 0.006: 0.007: 0.007: 0.008: 0.009: 0.009: 0.011: 0.012: 0.013: 0.015: 0.017:
Ки : 6026 : 6026 : 6026 : 6026 : 6026 : 6008 : 6008 : 6008 : 6008 : 6008 : 6008 : 6008 : 6008 : 6008 : 6008 : 6008 :
Ви : 0.005: 0.006: 0.006: 0.006: 0.007: 0.006: 0.006: 0.006: 0.006: 0.006: 0.007: 0.007: 0.007: 0.007: 0.007: 0.007:
Ки : 6008 : 6008 : 6008 : 6008 : 6008 : 6026 : 6026 : 6026 : 6026 : 6026 : 6026 : 6026 : 6026 : 6026 : 6026 : 6026 :
~~~~~~~~~~~~~~~~~~~~~~~~~~~~~~~~~~~~~~~~~~~~~~~~~~~~~~~~~~~~~~~~~~~~~~~~~~~~~~~~~~~~~~~~~~~~~~~~~~~~~~~~~~~~~~~~
~~~~~~~~
----_____________________________________________________________________________________________________
 x=   6400:  6600:  6800:  7000:  7200:  7400:  7600:  7800:  8000:  8200:  8400:  8600:  8800:  9000:  9200:  9400:
----------:------:------:------:------:------:------:------:------:------:------:------:------:------:------:------:
Qc : 0.538: 0.732: 1.141: 2.012: 4.025: 8.271: 7.401: 3.527: 1.767: 1.001: 0.644: 0.537: 0.454: 0.372: 0.305: 0.255:
Фоп:   81 :   80 :   77 :   72 :   60 :   27 :  324 :  297 :  287 :  283 :  280 :  280 :  278 :  277 :  276 :  276 :
Uоп: 0.74 : 9.00 : 9.00 : 9.00 : 9.00 : 6.25 : 7.16 : 9.00 : 9.00 : 9.00 : 9.00 : 0.67 : 0.76 : 1.03 : 1.30 : 1.58 :
   :      :      :      :      :      :      :      :      :      :      :      :      :      :      :      :      :
Ви : 0.508: 0.687: 1.091: 1.962: 4.011: 8.271: 7.401: 3.527: 1.767: 1.001: 0.644: 0.487: 0.409: 0.335: 0.275: 0.230:
Ки : 6025 : 6025 : 6025 : 6025 : 6025 : 6025 : 6025 : 6025 : 6025 : 6025 : 6025 : 6025 : 6025 : 6025 : 6025 : 6025 :
Ви : 0.022: 0.026: 0.034: 0.043: 0.012:      :      :      :      :      :      : 0.048: 0.044: 0.036: 0.029: 0.025:
Ки : 6008 : 6008 : 6008 : 6008 : 6008 :      :      :      :      :      :      : 6008 : 6008 : 6008 : 6008 : 6008 :
Ви : 0.008: 0.018: 0.014: 0.005: 0.001:      :      :      :      :      :      : 0.001: 0.001: 0.001: 0.001: 0.001:
Ки : 6026 : 6026 : 6026 : 6026 : 6007 :      :      :      :      :      :      : 6007 : 6007 : 6007 : 6007 : 6007 :
~~~~~~~~~~~~~~~~~~~~~~~~~~~~~~~~~~~~~~~~~~~~~~~~~~~~~~~~~~~~~~~~~~~~~~~~~~~~~~~~~~~~~~~~~~~~~~~~~~~~~~~~~~~~~~~~
~~~~~~~~
----_____________________________________________________________________________________________________
 x=   9600:  9800: 10000: 10200: 10400: 10600: 10800: 11000: 11200: 11400: 11600: 11800: 12000: 12200: 12400: 12600:
----------:------:------:------:------:------:------:------:------:------:------:------:------:------:------:------:
Qc : 0.247: 0.376: 0.519: 0.561: 0.448: 0.301: 0.200: 0.151: 0.132: 0.117: 0.101: 0.088: 0.084: 0.083: 0.081: 0.079:
Фоп:   51 :   38 :   19 :  353 :  330 :  314 :  304 :  294 :  289 :  286 :  283 :  281 :  274 :  274 :  274 :  274 :
```

```
Uоп: 9.00 : 9.00 : 9.00 : 9.00 : 9.00 : 9.00 : 9.00 : 0.65 : 0.68 : 0.76 : 1.01 : 1.28 : 5.14 : 5.41 : 5.67 : 5.99 :
   :     :     :     :     :     :     :     :     :     :     :     :     :     :     :     :
Ви : 0.247: 0.376: 0.519: 0.561: 0.448: 0.301: 0.200: 0.131: 0.107: 0.091: 0.074: 0.060: 0.066: 0.062: 0.059: 0.056:
Ки : 6026 : 6026 : 6026 : 6026 : 6026 : 6026 : 6026 : 6026 : 6026 : 6026 : 6026 : 6026 : 6025 : 6025 : 6025 : 6025 :
Ви :       :     :     :     :     :     :     : 0.017: 0.021: 0.022: 0.024: 0.024: 0.011: 0.014: 0.016: 0.017:
Ки :       :     :     :     :     :     :     : 6025 : 6025 : 6025 : 6025 : 6025 : 6026 : 6026 : 6026 : 6026 :
Ви :       :     :     :     :     :     :     : 0.003: 0.003: 0.003: 0.003: 0.003: 0.007: 0.007: 0.006: 0.006:
Ки :       :     :     :     :     :     :     : 6008 : 6008 : 6008 : 6008 : 6008 : 6008 : 6008 : 6008 : 6008 :
~~~~~~~~~~~~~~~~~~~~~~~~~~~~~~~~~~~~~~~~~~~~~~~~~~~~~~~~~~~~~~~~~~~~~~~~~~~~~~~~~~~~~~~~~~~~~~~~~~~~~~~~~~~~~~~~~~~~~~~
~~~~~~~~
----___________________________________________________________________________________________
 x=  12800: 13000: 13200: 13400: 13600: 13800: 14000: 14200: 14400: 14600: 14800: 15000:
----------:------:------:------:------:------:------:------:------:------:------:------:
Qc : 0.077: 0.074: 0.072: 0.070: 0.067: 0.065: 0.063: 0.061: 0.059: 0.057: 0.055: 0.053:
Фоп:  274 :  273 :  273 :  273 :  273 :  273 :  273 :  273 :  273 :  272 :  272 :  272 :
Uоп: 6.25 : 6.53 : 6.86 : 7.16 : 7.33 : 7.60 : 7.92 : 9.00 : 9.00 : 9.00 : 9.00 : 9.00 :
   :     :     :     :     :     :     :     :     :     :     :     :
Ви : 0.053: 0.053: 0.051: 0.049: 0.047: 0.045: 0.043: 0.041: 0.040: 0.040: 0.039: 0.037:
Ки : 6025 : 6025 : 6025 : 6025 : 6025 : 6025 : 6025 : 6025 : 6025 : 6025 : 6025 : 6025 :
Ви : 0.018: 0.016: 0.016: 0.016: 0.016: 0.016: 0.015: 0.015: 0.014: 0.013: 0.012: 0.012:
Ки : 6026 : 6026 : 6026 : 6026 : 6026 : 6026 : 6026 : 6026 : 6026 : 6026 : 6026 : 6026 :
Ви : 0.006: 0.005: 0.005: 0.005: 0.005: 0.005: 0.004: 0.004: 0.004: 0.004: 0.004: 0.004:
Ки : 6008 : 6008 : 6008 : 6008 : 6008 : 6008 : 6008 : 6008 : 6008 : 6008 : 6008 : 6008 :
~~~~~~~~~~~~~~~~~~~~~~~~~~~~~~~~~~~~~~~~~~~~~~~~~~~~~~~~~~~~~~~~~~~~~~~~~~~~~~~~~~~~~~~~~~~~~~~

____________
 y=  7800 : Y-строка 37  Cmax=  3.306 долей ПДК (x=  7400.0; напр.ветра= 13)
----------:_________________________________________________________________________________________________________
 x=    0 :   200:   400:   600:   800:  1000:  1200:  1400:  1600:  1800:  2000:  2200:  2400:  2600:  2800:  3000:
----------:------:------:------:------:------:------:------:------:------:------:------:------:------:------:------:
Qc : 0.044: 0.047: 0.048: 0.050: 0.052: 0.054: 0.056: 0.058: 0.060: 0.063: 0.065: 0.068: 0.071: 0.075: 0.078: 0.083:
Фоп:   87 :   87 :   87 :   87 :   87 :   87 :   87 :   86 :   86 :   86 :   86 :   86 :   86 :   86 :   85 :   85 :
Uоп: 9.00 : 9.00 : 9.00 : 9.00 : 9.00 : 9.00 : 9.00 : 9.00 : 9.00 : 9.00 : 9.00 : 9.00 : 9.00 : 9.00 : 9.00 : 9.00 :
   :     :     :     :     :     :     :     :     :     :     :     :     :     :     :     :
Ви : 0.037: 0.039: 0.041: 0.042: 0.043: 0.045: 0.046: 0.048: 0.050: 0.052: 0.054: 0.056: 0.059: 0.062: 0.064: 0.068:
Ки : 6025 : 6025 : 6025 : 6025 : 6025 : 6025 : 6025 : 6025 : 6025 : 6025 : 6025 : 6025 : 6025 : 6025 : 6025 : 6025 :
Ви : 0.004: 0.004: 0.005: 0.005: 0.005: 0.005: 0.005: 0.006: 0.006: 0.007: 0.007: 0.007: 0.008: 0.008: 0.009: 0.009:
Ки : 6026 : 6026 : 6026 : 6026 : 6026 : 6026 : 6026 : 6026 : 6026 : 6026 : 6026 : 6026 : 6026 : 6026 : 6026 : 6026 :
Ви : 0.003: 0.003: 0.003: 0.003: 0.004: 0.004: 0.004: 0.004: 0.004: 0.004: 0.004: 0.004: 0.005: 0.005: 0.005: 0.005:
Ки : 6008 : 6008 : 6008 : 6008 : 6008 : 6008 : 6008 : 6008 : 6008 : 6008 : 6008 : 6008 : 6008 : 6008 : 6008 : 6008 :
~~~~~~~~~~~~~~~~~~~~~~~~~~~~~~~~~~~~~~~~~~~~~~~~~~~~~~~~~~~~~~~~~~~~~~~~~~~~~~~~~~~~~~~~~~~~~~~~~~~~~~~~~~~~~~~~~~~~~~~
~~~~~~~~
----_____________________________________________________________________________________________________________________
 x=  3200:  3400:  3600:  3800:  4000:  4200:  4400:  4600:  4800:  5000:  5200:  5400:  5600:  5800:  6000:  6200:
----------:------:------:------:------:------:------:------:------:------:------:------:------:------:------:------:
Qc : 0.087: 0.092: 0.097: 0.103: 0.110: 0.117: 0.127: 0.138: 0.152: 0.169: 0.190: 0.216: 0.251: 0.297: 0.357: 0.431:
Фоп:   85 :   85 :   85 :   84 :   84 :   84 :   83 :   83 :   82 :   82 :   81 :   80 :   79 :   78 :   76 :   74 :
Uоп: 9.00 : 9.00 : 9.00 : 9.00 : 9.00 : 9.00 : 3.19 : 2.96 : 2.65 : 2.38 : 2.12 : 1.83 : 1.57 : 1.30 : 1.03 : 0.77 :
   :     :     :     :     :     :     :     :     :     :     :     :     :     :     :     :
Ви : 0.072: 0.076: 0.080: 0.086: 0.092: 0.098: 0.113: 0.124: 0.137: 0.154: 0.173: 0.199: 0.232: 0.276: 0.335: 0.407:
Ки : 6025 : 6025 : 6025 : 6025 : 6025 : 6025 : 6025 : 6025 : 6025 : 6025 : 6025 : 6025 : 6025 : 6025 : 6025 : 6025 :
Ви : 0.009: 0.010: 0.010: 0.010: 0.011: 0.011: 0.007: 0.007: 0.008: 0.009: 0.009: 0.010: 0.012: 0.013: 0.015: 0.016:
Ки : 6026 : 6026 : 6026 : 6026 : 6026 : 6026 : 6008 : 6008 : 6008 : 6008 : 6008 : 6008 : 6008 : 6008 : 6008 : 6008 :
Ви : 0.006: 0.006: 0.006: 0.006: 0.007: 0.007: 0.006: 0.006: 0.006: 0.006: 0.006: 0.007: 0.007: 0.007: 0.007: 0.007:
Ки : 6008 : 6008 : 6008 : 6008 : 6008 : 6008 : 6026 : 6026 : 6026 : 6026 : 6026 : 6026 : 6026 : 6026 : 6026 : 6026 :
~~~~~~~~~~~~~~~~~~~~~~~~~~~~~~~~~~~~~~~~~~~~~~~~~~~~~~~~~~~~~~~~~~~~~~~~~~~~~~~~~~~~~~~~~~~~~~~~~~~~~~~~~~~~~~~~~~~~~~~
~~~~~~~~
----_____________________________________________________________________________________________________________________
 x=  6400:  6600:  6800:  7000:  7200:  7400:  7600:  7800:  8000:  8200:  8400:  8600:  8800:  9000:  9200:  9400:
----------:------:------:------:------:------:------:------:------:------:------:------:------:------:------:------:
Qc : 0.513: 0.641: 0.931: 1.440: 2.348: 3.306: 3.186: 2.172: 1.328: 0.847: 0.581: 0.496: 0.425: 0.350: 0.291: 0.246:
Фоп:   72 :   68 :   62 :   53 :   38 :   13 :  342 :  319 :  305 :  297 :  292 :  290 :  287 :  285 :  283 :  282 :
Uоп: 0.74 : 9.00 : 9.00 : 9.00 : 9.00 : 9.00 : 9.00 : 9.00 : 9.00 : 9.00 : 0.69 : 0.66 : 0.81 : 1.07 : 1.34 : 1.61 :
   :     :     :     :     :     :     :     :     :     :     :     :     :     :     :     :
Ви : 0.484: 0.615: 0.911: 1.434: 2.348: 3.306: 3.186: 2.172: 1.328: 0.847: 0.571: 0.465: 0.393: 0.321: 0.267: 0.224:
Ки : 6025 : 6025 : 6025 : 6025 : 6025 : 6025 : 6025 : 6025 : 6025 : 6025 : 6025 : 6025 : 6025 : 6025 : 6025 : 6025 :
Ви : 0.021: 0.023: 0.018: 0.006:      :     :     :     :     :     : 0.010: 0.030: 0.031: 0.028: 0.024: 0.021:
Ки : 6008 : 6008 : 6008 : 6008 :      :     :     :     :     :     : 6008 : 6008 : 6008 : 6008 : 6008 : 6008 :
Ви : 0.007: 0.002: 0.001: 0.001:      :     :     :     :     :     :      : 0.001: 0.001: 0.001: 0.001: 0.001:
Ки : 6026 : 6026 : 6007 : 6007 :      :     :     :     :     :     :      : 6007 : 6007 : 6007 : 6007 : 6007 :
~~~~~~~~~~~~~~~~~~~~~~~~~~~~~~~~~~~~~~~~~~~~~~~~~~~~~~~~~~~~~~~~~~~~~~~~~~~~~~~~~~~~~~~~~~~~~~~~~~~~~~~~~~~~~~~~~~~~~~~
~~~~~~~~
----_____________________________________________________________________________________________________________________
 x=  9600:  9800: 10000: 10200: 10400: 10600: 10800: 11000: 11200: 11400: 11600: 11800: 12000: 12200: 12400: 12600:
----------:------:------:------:------:------:------:------:------:------:------:------:------:------:------:------:
Qc : 0.212: 0.230: 0.279: 0.290: 0.257: 0.201: 0.151: 0.126: 0.115: 0.101: 0.088: 0.081: 0.078: 0.075: 0.074: 0.072:
Фоп:  281 :   28 :   13 :  355 :  339 :  325 :  315 :  304 :  297 :  293 :  289 :  275 :  275 :  275 :  275 :  275 :
Uоп: 1.88 : 9.00 : 9.00 : 9.00 : 9.00 : 9.00 : 9.00 : 0.63 : 0.63 : 0.86 : 1.10 : 4.90 : 5.16 : 5.46 : 5.73 : 5.99 :
   :     :     :     :     :     :     :     :     :     :     :     :     :     :     :     :
Ви : 0.193: 0.230: 0.279: 0.290: 0.257: 0.201: 0.151: 0.116: 0.097: 0.083: 0.067: 0.073: 0.069: 0.065: 0.062: 0.059:
Ки : 6025 : 6026 : 6026 : 6026 : 6026 : 6026 : 6026 : 6026 : 6026 : 6026 : 6026 : 6025 : 6025 : 6025 : 6025 : 6025 :
Ви : 0.019:      :     :     :     :     :     : 0.008: 0.015: 0.016: 0.018: 0.007: 0.007: 0.006: 0.006: 0.007:
Ки : 6008 :      :     :     :     :     :     : 6025 : 6025 : 6025 : 6025 : 6008 : 6008 : 6008 : 6008 : 6026 :
Ви : 0.001:      :     :     :     :     :     : 0.002: 0.002: 0.003: 0.003: 0.001: 0.002: 0.003: 0.005: 0.006:
```

Ки : 6007 :   :   :   :   :   : 6008 : 6008 : 6008 : 6008 : 6026 : 6026 : 6026 : 6026 : 6008 :
~~~~~~
----____
x= 12800: 13000: 13200: 13400: 13600: 13800: 14000: 14200: 14400: 14600: 14800: 15000:
----------:------:------:------:------:------:------:------:------:------:------:------:
Qc : 0.071: 0.069: 0.068: 0.066: 0.064: 0.062: 0.061: 0.059: 0.057: 0.056: 0.054: 0.051:
Фоп: 275 : 275 : 275 : 275 : 275 : 275 : 275 : 274 : 274 : 274 : 274 : 274 :
Uоп: 6.25 : 6.53 : 6.84 : 7.13 : 7.33 : 7.60 : 7.92 : 9.00 : 9.00 : 9.00 : 9.00 : 9.00 :
  :   :   :   :   :   :   :   :   :   :   :   :   :
Ви : 0.056: 0.053: 0.051: 0.048: 0.046: 0.044: 0.043: 0.043: 0.041: 0.040: 0.038: 0.036:
Ки : 6025 : 6025 : 6025 : 6025 : 6025 : 6025 : 6025 : 6025 : 6025 : 6025 : 6025 : 6025 :
Ви : 0.009: 0.010: 0.012: 0.012: 0.013: 0.013: 0.013: 0.012: 0.012: 0.012: 0.012: 0.012:
Ки : 6026 : 6026 : 6026 : 6026 : 6026 : 6026 : 6026 : 6026 : 6026 : 6026 : 6026 : 6026 :
Ви : 0.006: 0.005: 0.005: 0.005: 0.005: 0.005: 0.004: 0.004: 0.004: 0.004: 0.004: 0.004:
Ки : 6008 : 6008 : 6008 : 6008 : 6008 : 6008 : 6008 : 6008 : 6008 : 6008 : 6008 : 6008 :
~~~~~~
____
y= 7600 : Y-строка 38 Cmax= 1.625 долей ПДК (x= 7400.0; напр.ветра= 8)
----------:____
x=   0 : 200: 400: 600: 800: 1000: 1200: 1400: 1600: 1800: 2000: 2200: 2400: 2600: 2800: 3000:
----------:------:------:------:------:------:------:------:------:------:------:------:------:------:------:------:
Qc : 0.044: 0.047: 0.048: 0.050: 0.052: 0.054: 0.056: 0.058: 0.060: 0.062: 0.065: 0.068: 0.071: 0.074: 0.078: 0.082:
Фоп: 86 :   86 :   85 :   85 :   85 :   85 :   85 :   85 :   84 :   84 :   84 :   84 :   84 :   83 :   83 :   83 :
Uоп: 9.00 : 9.00 : 9.00 : 9.00 : 9.00 : 9.00 : 9.00 : 9.00 : 9.00 : 9.00 : 9.00 : 9.00 : 9.00 : 9.00 : 9.00 : 9.00 :
  :   :   :   :   :   :   :   :   :   :   :   :   :   :   :   :   :
Ви : 0.037: 0.039: 0.040: 0.042: 0.043: 0.045: 0.046: 0.048: 0.050: 0.052: 0.054: 0.056: 0.059: 0.061: 0.064: 0.068:
Ки : 6025 : 6025 : 6025 : 6025 : 6025 : 6025 : 6025 : 6025 : 6025 : 6025 : 6025 : 6025 : 6025 : 6025 : 6025 : 6025 :
Ви : 0.004: 0.004: 0.005: 0.005: 0.005: 0.005: 0.006: 0.006: 0.006: 0.007: 0.007: 0.007: 0.008: 0.008: 0.009: 0.009:
Ки : 6026 : 6026 : 6026 : 6026 : 6026 : 6026 : 6026 : 6026 : 6026 : 6026 : 6026 : 6026 : 6026 : 6026 : 6026 : 6026 :
Ви : 0.003: 0.003: 0.003: 0.003: 0.004: 0.004: 0.004: 0.004: 0.004: 0.004: 0.004: 0.004: 0.005: 0.005: 0.005: 0.005:
Ки : 6008 : 6008 : 6008 : 6008 : 6008 : 6008 : 6008 : 6008 : 6008 : 6008 : 6008 : 6008 : 6008 : 6008 : 6008 : 6008 :
~~~~~~
----____
x=   3200: 3400: 3600: 3800: 4000: 4200: 4400: 4600: 4800: 5000: 5200: 5400: 5600: 5800: 6000: 6200:
----------:------:------:------:------:------:------:------:------:------:------:------:------:------:------:------:
Qc : 0.086: 0.091: 0.096: 0.102: 0.108: 0.115: 0.125: 0.136: 0.149: 0.165: 0.185: 0.209: 0.241: 0.282: 0.335: 0.403:
Фоп: 83 :   82 :   82 :   81 :   81 :   80 :   80 :   79 :   78 :   77 :   76 :   75 :   74 :   72 :   69 :   67 :
Uоп: 9.00 : 9.00 : 9.00 : 9.00 : 9.00 : 3.52 : 3.25 : 2.96 : 2.70 : 2.42 : 2.16 : 1.89 : 1.63 : 1.37 : 1.12 : 0.86 :
  :   :   :   :   :   :   :   :   :   :   :   :   :   :   :   :   :
Ви : 0.071: 0.075: 0.080: 0.085: 0.091: 0.103: 0.112: 0.123: 0.135: 0.150: 0.169: 0.193: 0.223: 0.263: 0.315: 0.381:
Ки : 6025 : 6025 : 6025 : 6025 : 6025 : 6025 : 6025 : 6025 : 6025 : 6025 : 6025 : 6025 : 6025 : 6025 : 6025 : 6025 :
Ви : 0.009: 0.010: 0.010: 0.010: 0.010: 0.006: 0.007: 0.007: 0.008: 0.009: 0.009: 0.010: 0.011: 0.013: 0.014: 0.016:
Ки : 6026 : 6026 : 6026 : 6026 : 6026 : 6008 : 6008 : 6008 : 6008 : 6008 : 6008 : 6008 : 6008 : 6008 : 6008 : 6008 :
Ви : 0.005: 0.006: 0.006: 0.006: 0.007: 0.006: 0.006: 0.006: 0.006: 0.006: 0.006: 0.006: 0.006: 0.006: 0.006: 0.006:
Ки : 6008 : 6008 : 6008 : 6008 : 6008 : 6026 : 6026 : 6026 : 6026 : 6026 : 6026 : 6026 : 6026 : 6026 : 6026 : 6026 :
~~~~~~
----____
x=   6400: 6600: 6800: 7000: 7200: 7400: 7600: 7800: 8000: 8200: 8400: 8600: 8800: 9000: 9200: 9400:
----------:------:------:------:------:------:------:------:------:------:------:------:------:------:------:------:
Qc : 0.474: 0.562: 0.713: 0.987: 1.334: 1.625: 1.598: 1.273: 0.931: 0.670: 0.527: 0.457: 0.390: 0.325: 0.273: 0.234:
Фоп: 63 :   58 :   51 :   41 :   27 :   8 : 348 : 331 : 317 : 308 : 302 : 298 : 294 : 291 : 289 : 287 :
Uоп: 0.73 : 0.73 : 9.00 : 9.00 : 9.00 : 9.00 : 9.00 : 9.00 : 9.00 : 9.00 : 0.69 : 0.67 : 0.90 : 1.15 : 1.41 : 1.68 :
  :   :   :   :   :   :   :   :   :   :   :   :   :   :   :   :   :
Ви : 0.450: 0.534: 0.706: 0.986: 1.334: 1.625: 1.598: 1.273: 0.931: 0.670: 0.518: 0.436: 0.369: 0.305: 0.255: 0.217:
Ки : 6025 : 6025 : 6025 : 6025 : 6025 : 6025 : 6025 : 6025 : 6025 : 6025 : 6025 : 6025 : 6025 : 6025 : 6025 : 6025 :
Ви : 0.018: 0.022: 0.007: 0.001:   :   :   :   :   : 0.009: 0.020: 0.020: 0.019: 0.018: 0.016:
Ки : 6008 : 6008 : 6008 : 6008 :   :   :   :   :   : 6008 : 6008 : 6008 : 6008 : 6008 : 6008 :
Ви : 0.005: 0.004: 0.000:   :   :   :   :   :   :   : 0.001: 0.001: 0.001: 0.001: 0.001:
Ки : 6026 : 6026 : 6007 :   :   :   :   :   :   :   : 6007 : 6007 : 6007 : 6007 : 6007 :
~~~~~~
----____
x=   9600: 9800: 10000: 10200: 10400: 10600: 10800: 11000: 11200: 11400: 11600: 11800: 12000: 12200: 12400: 12600:
----------:------:------:------:------:------:------:------:------:------:------:------:------:------:------:------:
Qc : 0.203: 0.179: 0.171: 0.175: 0.162: 0.140: 0.120: 0.108: 0.097: 0.090: 0.085: 0.080: 0.076: 0.073: 0.070: 0.068:
Фоп: 286 : 284 :   10 : 357 : 343 : 332 : 322 : 313 : 306 : 278 : 278 : 278 : 277 : 277 : 277 : 277 :
Uоп: 1.94 : 2.21 : 9.00 : 9.00 : 9.00 : 9.00 : 0.68 : 0.65 : 0.78 : 4.36 : 4.65 : 4.90 : 5.22 : 5.49 : 5.73 : 5.99 :
  :   :   :   :   :   :   :   :   :   :   :   :   :   :   :   :   :
Ви : 0.187: 0.166: 0.171: 0.175: 0.162: 0.140: 0.119: 0.104: 0.090: 0.082: 0.077: 0.072: 0.069: 0.065: 0.062: 0.059:
Ки : 6025 : 6025 : 6026 : 6026 : 6026 : 6026 : 6026 : 6026 : 6026 : 6025 : 6025 : 6025 : 6025 : 6025 : 6025 : 6025 :
Ви : 0.016: 0.013:   :   :   :   : 0.003: 0.006: 0.007: 0.007: 0.007: 0.006: 0.006: 0.006: 0.006:
Ки : 6008 : 6008 :   :   :   :   : 6025 : 6025 : 6008 : 6008 : 6008 : 6008 : 6008 : 6008 : 6008 :
Ви : 0.001: 0.000:   :   :   :   : 0.001: 0.001:   :   :   : 0.001: 0.002: 0.003:
Ки : 6007 : 6007 :   :   :   :   : 6008 : 6008 :   :   :   : 6026 : 6026 : 6026 :
~~~~~~
----____
x= 12800: 13000: 13200: 13400: 13600: 13800: 14000: 14200: 14400: 14600: 14800: 15000:
----------:------:------:------:------:------:------:------:------:------:------:------:
Qc : 0.066: 0.065: 0.064: 0.062: 0.061: 0.060: 0.058: 0.057: 0.055: 0.054: 0.053: 0.050:

Фоп: 277 : 277 : 277 : 277 : 277 : 277 : 276 : 276 : 276 : 276 : 276 : 276 :
Uоп: 6.41 : 6.55 : 6.83 : 7.16 : 7.40 : 7.73 : 7.92 : 9.00 : 9.00 : 9.00 : 9.00 : 9.00 :
 : : : : : : : : : : : : :
Ви : 0.056: 0.053: 0.050: 0.048: 0.046: 0.044: 0.044: 0.042: 0.040: 0.039: 0.038: 0.035:
Ки : 6025 : 6025 : 6025 : 6025 : 6025 : 6025 : 6025 : 6025 : 6025 : 6025 : 6025 : 6025 :
Ви : 0.006: 0.006: 0.008: 0.009: 0.010: 0.011: 0.010: 0.010: 0.011: 0.011: 0.011: 0.011:
Ки : 6008 : 6026 : 6026 : 6026 : 6026 : 6026 : 6026 : 6026 : 6026 : 6026 : 6026 : 6026 :
Ви : 0.005: 0.005: 0.005: 0.005: 0.005: 0.005: 0.004: 0.004: 0.004: 0.004: 0.004: 0.004:
Ки : 6026 : 6008 : 6008 : 6008 : 6008 : 6008 : 6008 : 6008 : 6008 : 6008 : 6008 : 6008 :
~~~~~~
____
y= 7400 : Y-строка 39 Cmax= 0.926 долей ПДК (x= 7400.0; напр.ветра= 6)
----------:____
x=   0 : 200: 400: 600: 800: 1000: 1200: 1400: 1600: 1800: 2000: 2200: 2400: 2600: 2800: 3000:
----------:------:------:------:------:------:------:------:------:------:------:------:------:------:------:------:------:
Qc : 0.044: 0.047: 0.048: 0.050: 0.052: 0.053: 0.055: 0.058: 0.060: 0.062: 0.065: 0.068: 0.070: 0.074: 0.078: 0.081:
Фоп: 84 : 84 : 84 : 84 : 83 : 83 : 83 : 83 : 83 : 82 : 82 : 82 : 82 : 81 : 81 : 80 :
Uоп: 9.00 : 9.00 : 9.00 : 9.00 : 9.00 : 9.00 : 9.00 : 9.00 : 9.00 : 9.00 : 9.00 : 9.00 : 9.00 : 9.00 : 9.00 : 9.00 :
 : : : : : : : : : : : : : : : : :
Ви : 0.037: 0.039: 0.040: 0.042: 0.043: 0.044: 0.046: 0.048: 0.049: 0.051: 0.054: 0.056: 0.058: 0.061: 0.064: 0.067:
Ки : 6025 : 6025 : 6025 : 6025 : 6025 : 6025 : 6025 : 6025 : 6025 : 6025 : 6025 : 6025 : 6025 : 6025 : 6025 : 6025 :
Ви : 0.004: 0.004: 0.005: 0.005: 0.005: 0.005: 0.006: 0.006: 0.006: 0.006: 0.007: 0.007: 0.008: 0.008: 0.009: 0.009:
Ки : 6026 : 6026 : 6026 : 6026 : 6026 : 6026 : 6026 : 6026 : 6026 : 6026 : 6026 : 6026 : 6026 : 6026 : 6026 : 6026 :
Ви : 0.003: 0.003: 0.003: 0.003: 0.004: 0.004: 0.004: 0.004: 0.004: 0.004: 0.004: 0.004: 0.005: 0.005: 0.005: 0.005:
Ки : 6008 : 6008 : 6008 : 6008 : 6008 : 6008 : 6008 : 6008 : 6008 : 6008 : 6008 : 6008 : 6008 : 6008 : 6008 : 6008 :
~~~~~~
~~~~~~~~
----____
x= 3200: 3400: 3600: 3800: 4000: 4200: 4400: 4600: 4800: 5000: 5200: 5400: 5600: 5800: 6000: 6200:
----------:------:------:------:------:------:------:------:------:------:------:------:------:------:------:------:------:
Qc : 0.085: 0.090: 0.095: 0.100: 0.106: 0.114: 0.122: 0.133: 0.145: 0.160: 0.178: 0.200: 0.228: 0.263: 0.309: 0.366:
Фоп: 80 : 80 : 79 : 79 : 78 : 77 : 76 : 75 : 74 : 73 : 72 : 70 : 68 : 66 : 63 : 60 :
Uоп: 9.00 : 9.00 : 9.00 : 9.00 : 9.00 : 3.56 : 3.33 : 3.02 : 2.76 : 2.50 : 2.24 : 1.98 : 1.72 : 1.47 : 1.22 : 0.98 :
 : : : : : : : : : : : : : : : : :
Ви : 0.071: 0.074: 0.079: 0.084: 0.090: 0.102: 0.110: 0.120: 0.132: 0.146: 0.163: 0.185: 0.212: 0.247: 0.291: 0.347:
Ки : 6025 : 6025 : 6025 : 6025 : 6025 : 6025 : 6025 : 6025 : 6025 : 6025 : 6025 : 6025 : 6025 : 6025 : 6025 : 6025 :
Ви : 0.009: 0.009: 0.009: 0.010: 0.010: 0.006: 0.007: 0.007: 0.008: 0.008: 0.009: 0.010: 0.011: 0.012: 0.013: 0.015:
Ки : 6026 : 6026 : 6026 : 6026 : 6026 : 6008 : 6008 : 6008 : 6008 : 6008 : 6008 : 6008 : 6008 : 6008 : 6008 : 6008 :
Ви : 0.006: 0.006: 0.006: 0.006: 0.007: 0.005: 0.005: 0.005: 0.005: 0.005: 0.005: 0.005: 0.005: 0.004: 0.004: 0.004:
Ки : 6008 : 6008 : 6008 : 6008 : 6008 : 6026 : 6026 : 6026 : 6026 : 6026 : 6026 : 6026 : 6026 : 6026 : 6026 : 6026 :
~~~~~~
~~~~~~~~
----____
x= 6400: 6600: 6800: 7000: 7200: 7400: 7600: 7800: 8000: 8200: 8400: 8600: 8800: 9000: 9200: 9400:
----------:------:------:------:------:------:------:------:------:------:------:------:------:------:------:------:------:
Qc : 0.430: 0.495: 0.570: 0.681: 0.827: 0.926: 0.915: 0.803: 0.657: 0.539: 0.472: 0.414: 0.351: 0.297: 0.254: 0.220:
Фоп: 55 : 50 : 42 : 32 : 20 : 6 : 351 : 337 : 326 : 317 : 311 : 305 : 301 : 298 : 295 : 292 :
Uоп: 0.76 : 0.72 : 0.72 : 9.00 : 9.00 : 9.00 : 9.00 : 9.00 : 9.00 : 0.70 : 0.68 : 0.79 : 1.02 : 1.26 : 1.51 : 1.77 :
 : : : : : : : : : : : : : : : : :
Ви : 0.411: 0.473: 0.548: 0.681: 0.827: 0.926: 0.915: 0.803: 0.657: 0.535: 0.460: 0.400: 0.336: 0.281: 0.239: 0.207:
Ки : 6025 : 6025 : 6025 : 6025 : 6025 : 6025 : 6025 : 6025 : 6025 : 6025 : 6025 : 6025 : 6025 : 6025 : 6025 : 6025 :
Ви : 0.016: 0.018: 0.020: : : : : : : 0.005: 0.012: 0.014: 0.015: 0.015: 0.014: 0.013:
Ки : 6008 : 6008 : 6008 : : : : : : : 6008 : 6008 : 6008 : 6008 : 6008 : 6008 : 6008 :
Ви : 0.003: 0.003: 0.001: : : : : : : : 0.000: 0.001: 0.001: 0.001: 0.000: :
Ки : 6026 : 6026 : 6026 : : : : : : : : 6007 : 6007 : 6007 : 6007 : 6007 : :
~~~~~~
~~~~~~~~
----____
x= 9600: 9800: 10000: 10200: 10400: 10600: 10800: 11000: 11200: 11400: 11600: 11800: 12000: 12200: 12400: 12600:
----------:------:------:------:------:------:------:------:------:------:------:------:------:------:------:------:------:
Qc : 0.193: 0.172: 0.154: 0.140: 0.128: 0.118: 0.109: 0.101: 0.095: 0.088: 0.083: 0.079: 0.075: 0.071: 0.068: 0.066:
Фоп: 290 : 289 : 287 : 286 : 285 : 284 : 283 : 283 : 282 : 281 : 281 : 280 : 280 : 280 : 279 : 279 :
Uоп: 2.02 : 2.29 : 2.55 : 2.81 : 3.07 : 3.33 : 3.60 : 3.88 : 4.17 : 4.39 : 4.70 : 4.96 : 5.22 : 5.57 : 5.83 : 6.10 :
 : : : : : : : : : : : : : : : : :
Ви : 0.181: 0.159: 0.143: 0.130: 0.118: 0.108: 0.100: 0.092: 0.087: 0.081: 0.076: 0.072: 0.068: 0.064: 0.062: 0.059:
Ки : 6025 : 6025 : 6025 : 6025 : 6025 : 6025 : 6025 : 6025 : 6025 : 6025 : 6025 : 6025 : 6025 : 6025 : 6025 : 6025 :
Ви : 0.012: 0.012: 0.011: 0.010: 0.010: 0.009: 0.008: 0.008: 0.008: 0.007: 0.007: 0.006: 0.006: 0.006: 0.006: 0.006:
Ки : 6008 : 6008 : 6008 : 6008 : 6008 : 6008 : 6008 : 6008 : 6008 : 6008 : 6008 : 6008 : 6008 : 6008 : 6008 : 6008 :
Ви : : : : : : : : : : : : : : : 0.001: 0.001:
Ки : : : : : : : : : : : : : : : 6026 : 6026 :
~~~~~~
~~~~~~~~
----____
x= 12800: 13000: 13200: 13400: 13600: 13800: 14000: 14200: 14400: 14600: 14800: 15000:
----------:------:------:------:------:------:------:------:------:------:------:------:------:
Qc : 0.064: 0.062: 0.061: 0.059: 0.058: 0.057: 0.056: 0.055: 0.053: 0.052: 0.051: 0.049:
Фоп: 279 : 279 : 279 : 279 : 278 : 278 : 278 : 278 : 278 : 278 : 277 : 277 :
Uоп: 6.35 : 6.64 : 6.90 : 7.16 : 7.40 : 7.73 : 9.00 : 9.00 : 9.00 : 9.00 : 9.00 : 9.00 :
 : : : : : : : : : : : : :
Ви : 0.056: 0.053: 0.050: 0.048: 0.047: 0.045: 0.043: 0.041: 0.040: 0.038: 0.038: 0.036:
Ки : 6025 : 6025 : 6025 : 6025 : 6025 : 6025 : 6025 : 6025 : 6025 : 6025 : 6025 : 6025 :
Ви : 0.005: 0.005: 0.005: 0.007: 0.006: 0.007: 0.008: 0.009: 0.010: 0.010: 0.009: 0.009:
Ки : 6008 : 6008 : 6026 : 6026 : 6026 : 6026 : 6026 : 6026 : 6026 : 6026 : 6026 : 6026 :
~~~~~~~~

Ви : 0.002: 0.004: 0.005: 0.005: 0.005: 0.004: 0.004: 0.004: 0.004: 0.004: 0.004: 0.004:
Ки : 6026 : 6026 : 6008 : 6008 : 6008 : 6008 : 6008 : 6008 : 6008 : 6008 : 6008 : 6008 :
~~~~~~
____
y= 7200 : Y-строка 40 Cmax= 0.603 долей ПДК (x= 7400.0; напр.ветра= 5)
----------:____
x= 0 : 200: 400: 600: 800: 1000: 1200: 1400: 1600: 1800: 2000: 2200: 2400: 2600: 2800: 3000:
----------:------:------:------:------:------:------:------:------:------:------:------:------:------:------:------:
Qc : 0.044: 0.046: 0.048: 0.050: 0.051: 0.053: 0.055: 0.057: 0.059: 0.062: 0.064: 0.067: 0.070: 0.073: 0.077: 0.080:
Фоп: 83 : 82 : 82 : 82 : 82 : 82 : 81 : 81 : 81 : 80 : 80 : 80 : 79 : 79 : 79 : 78 :
Uоп: 9.00 : 9.00 : 9.00 : 9.00 : 9.00 : 9.00 : 9.00 : 9.00 : 9.00 : 9.00 : 9.00 : 9.00 : 9.00 : 9.00 : 9.00 : 9.00 :
: : : : : : : : : : : : : : : : :
Ви : 0.037: 0.039: 0.040: 0.042: 0.043: 0.044: 0.046: 0.048: 0.049: 0.051: 0.053: 0.055: 0.058: 0.060: 0.063: 0.067:
Ки : 6025 : 6025 : 6025 : 6025 : 6025 : 6025 : 6025 : 6025 : 6025 : 6025 : 6025 : 6025 : 6025 : 6025 : 6025 : 6025 :
Ви : 0.004: 0.004: 0.004: 0.005: 0.005: 0.005: 0.005: 0.006: 0.006: 0.006: 0.007: 0.007: 0.007: 0.008: 0.008: 0.008:
Ки : 6026 : 6026 : 6026 : 6026 : 6026 : 6026 : 6026 : 6026 : 6026 : 6026 : 6026 : 6026 : 6026 : 6026 : 6026 : 6026 :
Ви : 0.003: 0.003: 0.003: 0.003: 0.004: 0.004: 0.004: 0.004: 0.004: 0.004: 0.004: 0.004: 0.005: 0.005: 0.005: 0.005:
Ки : 6008 : 6008 : 6008 : 6008 : 6008 : 6008 : 6008 : 6008 : 6008 : 6008 : 6008 : 6008 : 6008 : 6008 : 6008 : 6008 :
~~~~~~
~~~~~~~~
----____
x= 3200: 3400: 3600: 3800: 4000: 4200: 4400: 4600: 4800: 5000: 5200: 5400: 5600: 5800: 6000: 6200:
----------:------:------:------:------:------:------:------:------:------:------:------:------:------:------:------:
Qc : 0.084: 0.088: 0.093: 0.098: 0.104: 0.111: 0.119: 0.129: 0.140: 0.153: 0.169: 0.189: 0.213: 0.243: 0.280: 0.325:
Фоп: 78 : 77 : 76 : 76 : 75 : 74 : 73 : 72 : 71 : 69 : 67 : 66 : 63 : 61 : 57 : 54 :
Uоп: 9.00 : 9.00 : 9.00 : 9.00 : 9.00 : 3.65 : 3.38 : 3.12 : 2.87 : 2.59 : 2.34 : 2.08 : 1.83 : 1.60 : 1.36 : 1.14 :
: : : : : : : : : : : : : : : : :
Ви : 0.070: 0.074: 0.078: 0.082: 0.088: 0.099: 0.107: 0.117: 0.127: 0.141: 0.156: 0.175: 0.199: 0.228: 0.265: 0.309:
Ки : 6025 : 6025 : 6025 : 6025 : 6025 : 6025 : 6025 : 6025 : 6025 : 6025 : 6025 : 6025 : 6025 : 6025 : 6025 : 6025 :
Ви : 0.009: 0.009: 0.008: 0.009: 0.009: 0.006: 0.007: 0.007: 0.008: 0.008: 0.009: 0.009: 0.010: 0.011: 0.012: 0.013:
Ки : 6026 : 6026 : 6026 : 6026 : 6026 : 6008 : 6008 : 6008 : 6008 : 6008 : 6008 : 6008 : 6008 : 6008 : 6008 : 6008 :
Ви : 0.005: 0.006: 0.006: 0.006: 0.007: 0.005: 0.005: 0.005: 0.005: 0.004: 0.004: 0.004: 0.003: 0.003: 0.003: 0.002:
Ки : 6008 : 6008 : 6008 : 6008 : 6008 : 6026 : 6026 : 6026 : 6026 : 6026 : 6026 : 6026 : 6026 : 6026 : 6026 : 6026 :
~~~~~~
~~~~~~~~
----____
x= 6400: 6600: 6800: 7000: 7200: 7400: 7600: 7800: 8000: 8200: 8400: 8600: 8800: 9000: 9200: 9400:
----------:------:------:------:------:------:------:------:------:------:------:------:------:------:------:------:
Qc : 0.379: 0.435: 0.485: 0.535: 0.576: 0.603: 0.599: 0.560: 0.516: 0.468: 0.420: 0.364: 0.312: 0.269: 0.234: 0.205:
Фоп: 49 : 43 : 36 : 27 : 17 : 5 : 353 : 342 : 332 : 324 : 317 : 312 : 307 : 303 : 300 : 297 :
Uоп: 0.92 : 0.73 : 0.72 : 0.71 : 0.70 : 9.00 : 9.00 : 0.70 : 0.69 : 0.68 : 0.76 : 0.96 : 1.17 : 1.40 : 1.64 : 1.88 :
: : : : : : : : : : : : : : : : :
Ви : 0.363: 0.418: 0.467: 0.518: 0.560: 0.603: 0.599: 0.554: 0.509: 0.458: 0.409: 0.352: 0.301: 0.258: 0.222: 0.195:
Ки : 6025 : 6025 : 6025 : 6025 : 6025 : 6025 : 6025 : 6025 : 6025 : 6025 : 6025 : 6025 : 6025 : 6025 : 6025 : 6025 :
Ви : 0.014: 0.015: 0.017: 0.016: 0.015: : : 0.006: 0.006: 0.009: 0.011: 0.011: 0.011: 0.011: 0.011: 0.010:
Ки : 6008 : 6008 : 6008 : 6008 : 6008 : : : 6008 : 6008 : 6008 : 6008 : 6008 : 6008 : 6008 : 6008 : 6008 :
Ви : 0.002: 0.001: 0.001: 0.001: 0.001: : : : : : : 0.000: : : : :
Ки : 6026 : 6026 : 6007 : 6007 : 6007 : : : : : : : 6007 : : : : :
~~~~~~
~~~~~~~~
----____
x= 9600: 9800: 10000: 10200: 10400: 10600: 10800: 11000: 11200: 11400: 11600: 11800: 12000: 12200: 12400: 12600:
----------:------:------:------:------:------:------:------:------:------:------:------:------:------:------:------:
Qc : 0.182: 0.164: 0.148: 0.135: 0.124: 0.114: 0.106: 0.099: 0.093: 0.087: 0.082: 0.078: 0.074: 0.070: 0.067: 0.064:
Фоп: 295 : 293 : 291 : 290 : 289 : 288 : 287 : 286 : 285 : 284 : 284 : 283 : 282 : 282 : 281 : 281 :
Uоп: 2.12 : 2.38 : 2.63 : 2.90 : 3.15 : 3.42 : 3.71 : 3.96 : 4.23 : 4.49 : 4.74 : 5.00 : 5.32 : 5.57 : 5.83 : 6.09 :
: : : : : : : : : : : : : : : : :
Ви : 0.172: 0.153: 0.139: 0.126: 0.115: 0.105: 0.097: 0.091: 0.085: 0.080: 0.075: 0.071: 0.068: 0.064: 0.061: 0.058:
Ки : 6025 : 6025 : 6025 : 6025 : 6025 : 6025 : 6025 : 6025 : 6025 : 6025 : 6025 : 6025 : 6025 : 6025 : 6025 : 6025 :
Ви : 0.010: 0.010: 0.009: 0.009: 0.009: 0.009: 0.008: 0.008: 0.007: 0.007: 0.007: 0.006: 0.006: 0.006: 0.005: 0.005:
Ки : 6008 : 6008 : 6008 : 6008 : 6008 : 6008 : 6008 : 6008 : 6008 : 6008 : 6008 : 6008 : 6008 : 6008 : 6008 : 6008 :
Ви : : : : : : : : : : : : : : : : 0.001:
Ки : : : : : : : : : : : : : : : : 6026 :
~~~~~~
~~~~~~~~
----____
x= 12800: 13000: 13200: 13400: 13600: 13800: 14000: 14200: 14400: 14600: 14800: 15000:
----------:------:------:------:------:------:------:------:------:------:------:------:
Qc : 0.062: 0.060: 0.058: 0.057: 0.056: 0.055: 0.054: 0.053: 0.052: 0.051: 0.050: 0.047:
Фоп: 281 : 281 : 280 : 280 : 280 : 280 : 280 : 280 : 279 : 279 : 279 : 279 :
Uоп: 6.35 : 6.66 : 6.93 : 7.16 : 7.53 : 7.78 : 9.00 : 9.00 : 9.00 : 9.00 : 9.00 : 9.00 :
: : : : : : : : : : : : :
Ви : 0.055: 0.053: 0.051: 0.049: 0.047: 0.045: 0.042: 0.040: 0.041: 0.039: 0.037: 0.035:
Ки : 6025 : 6025 : 6025 : 6025 : 6025 : 6025 : 6025 : 6025 : 6025 : 6025 : 6025 : 6025 :
Ви : 0.005: 0.005: 0.005: 0.005: 0.005: 0.006: 0.007: 0.008: 0.007: 0.008: 0.008: 0.009:
Ки : 6008 : 6008 : 6008 : 6008 : 6008 : 6026 : 6026 : 6026 : 6026 : 6026 : 6026 : 6026 :
Ви : 0.001: 0.002: 0.002: 0.003: 0.004: 0.004: 0.004: 0.004: 0.004: 0.004: 0.004: 0.004:
Ки : 6026 : 6026 : 6026 : 6026 : 6026 : 6008 : 6008 : 6008 : 6008 : 6008 : 6008 : 6008 :
~~~~~~
____
y= 7000 : Y-строка 41 Cmax= 0.487 долей ПДК (x= 7400.0; напр.ветра= 5)
----------:____
x= 0 : 200: 400: 600: 800: 1000: 1200: 1400: 1600: 1800: 2000: 2200: 2400: 2600: 2800: 3000:

```
----------:------:------:------:------:------:------:------:------:------:------:------:------:------:------:------:
Qc : 0.043: 0.046: 0.048: 0.049: 0.051: 0.053: 0.055: 0.057: 0.059: 0.061: 0.064: 0.066: 0.069: 0.072: 0.075: 0.079:
Фоп:   81 :   81 :   81 :   80 :   80 :   80 :   80 :   79 :   79 :   79 :   78 :   78 :   77 :   77 :   76 :   76 :
Uоп: 9.00 : 9.00 : 9.00 : 9.00 : 9.00 : 9.00 : 9.00 : 9.00 : 9.00 : 9.00 : 9.00 : 9.00 : 9.00 : 9.00 : 9.00 : 9.00 :
    :      :      :      :      :      :      :      :      :      :      :      :      :      :      :      :      :
Ви : 0.036: 0.039: 0.040: 0.041: 0.043: 0.044: 0.045: 0.047: 0.049: 0.051: 0.053: 0.055: 0.057: 0.060: 0.063: 0.065:
Ки : 6025 : 6025 : 6025 : 6025 : 6025 : 6025 : 6025 : 6025 : 6025 : 6025 : 6025 : 6025 : 6025 : 6025 : 6025 : 6025 :
Ви : 0.004: 0.004: 0.004: 0.005: 0.005: 0.005: 0.005: 0.006: 0.006: 0.006: 0.006: 0.007: 0.007: 0.007: 0.008: 0.008:
Ки : 6026 : 6026 : 6026 : 6026 : 6026 : 6026 : 6026 : 6026 : 6026 : 6026 : 6026 : 6026 : 6026 : 6026 : 6026 : 6026 :
Ви : 0.003: 0.003: 0.003: 0.003: 0.004: 0.004: 0.004: 0.004: 0.004: 0.004: 0.004: 0.004: 0.005: 0.005: 0.005: 0.005:
Ки : 6008 : 6008 : 6008 : 6008 : 6008 : 6008 : 6008 : 6008 : 6008 : 6008 : 6008 : 6008 : 6008 : 6008 : 6008 : 6008 :
~~~~~~~~~~~~~~~~~~~~~~~~~~~~~~~~~~~~~~~~~~~~~~~~~~~~~~~~~~~~~~~~~~~~~~~~~~~~~~~~~~~~~~~~~~~~~~~~~~~~~~~~~~~~~~~~~~~~~~~~
~~~~~~~~
----______________________________________________________________________________________________________________
 x=  3200:  3400:  3600:  3800:  4000:  4200:  4400:  4600:  4800:  5000:  5200:  5400:  5600:  5800:  6000:  6200:
----------:------:------:------:------:------:------:------:------:------:------:------:------:------:------:------:
Qc : 0.083: 0.086: 0.091: 0.095: 0.101: 0.108: 0.115: 0.124: 0.134: 0.146: 0.160: 0.177: 0.197: 0.222: 0.252: 0.287:
Фоп:   75 :   74 :   74 :   73 :   72 :   71 :   70 :   68 :   67 :   65 :   63 :   61 :   59 :   56 :   52 :   48 :
Uоп: 9.00 : 9.00 : 9.00 : 9.00 : 3.97 : 3.71 : 3.47 : 3.19 : 2.96 : 2.71 : 2.46 : 2.21 : 1.98 : 1.74 : 1.52 : 1.31 :
    :      :      :      :      :      :      :      :      :      :      :      :      :      :      :      :      :
Ви : 0.069: 0.073: 0.076: 0.081: 0.090: 0.097: 0.104: 0.113: 0.123: 0.135: 0.149: 0.166: 0.185: 0.209: 0.239: 0.274:
Ки : 6025 : 6025 : 6025 : 6025 : 6025 : 6025 : 6025 : 6025 : 6025 : 6025 : 6025 : 6025 : 6025 : 6025 : 6025 : 6025 :
Ви : 0.008: 0.008: 0.008: 0.008: 0.006: 0.006: 0.007: 0.007: 0.007: 0.008: 0.008: 0.009: 0.010: 0.010: 0.011: 0.012:
Ки : 6026 : 6026 : 6026 : 6026 : 6008 : 6008 : 6008 : 6008 : 6008 : 6008 : 6008 : 6008 : 6008 : 6008 : 6008 : 6008 :
Ви : 0.005: 0.006: 0.006: 0.006: 0.004: 0.004: 0.004: 0.004: 0.004: 0.003: 0.003: 0.003: 0.002: 0.002: 0.001: 0.001:
Ки : 6008 : 6008 : 6008 : 6008 : 6026 : 6026 : 6026 : 6026 : 6026 : 6026 : 6026 : 6026 : 6026 : 6026 : 6026 : 6026 :
~~~~~~~~~~~~~~~~~~~~~~~~~~~~~~~~~~~~~~~~~~~~~~~~~~~~~~~~~~~~~~~~~~~~~~~~~~~~~~~~~~~~~~~~~~~~~~~~~~~~~~~~~~~~~~~~~~~~~~~~
~~~~~~~~
----______________________________________________________________________________________________________________
 x=  6400:  6600:  6800:  7000:  7200:  7400:  7600:  7800:  8000:  8200:  8400:  8600:  8800:  9000:  9200:  9400:
----------:------:------:------:------:------:------:------:------:------:------:------:------:------:------:------:
Qc : 0.328: 0.373: 0.416: 0.449: 0.474: 0.487: 0.484: 0.467: 0.440: 0.404: 0.360: 0.316: 0.276: 0.242: 0.214: 0.191:
Фоп:   43 :   38 :   31 :   23 :   14 :    5 :  355 :  345 :  337 :  329 :  322 :  317 :  312 :  308 :  305 :  302 :
Uоп: 1.12 : 0.94 : 0.79 : 0.71 : 0.71 : 0.70 : 0.69 : 0.69 : 0.69 : 0.81 : 0.97 : 1.15 : 1.34 : 1.56 : 1.78 : 2.02 :
    :      :      :      :      :      :      :      :      :      :      :      :      :      :      :      :      :
Ви : 0.315: 0.359: 0.401: 0.435: 0.460: 0.473: 0.472: 0.457: 0.429: 0.395: 0.351: 0.307: 0.267: 0.233: 0.205: 0.181:
Ки : 6025 : 6025 : 6025 : 6025 : 6025 : 6025 : 6025 : 6025 : 6025 : 6025 : 6025 : 6025 : 6025 : 6025 : 6025 : 6025 :
Ви : 0.012: 0.013: 0.014: 0.014: 0.013: 0.013: 0.011: 0.010: 0.011: 0.009: 0.008: 0.009: 0.009: 0.009: 0.009: 0.009:
Ки : 6008 : 6008 : 6008 : 6008 : 6008 : 6008 : 6008 : 6008 : 6008 : 6008 : 6008 : 6008 : 6008 : 6008 : 6008 : 6008 :
Ви : 0.001: 0.001: 0.001: 0.001: 0.001: 0.001: 0.001:      : 0.000:      :      :      :      :      :      :      :
Ки : 6026 : 6026 : 6007 : 6007 : 6007 : 6007 : 6007 :      : 6007 :      :      :      :      :      :      :      :
~~~~~~~~~~~~~~~~~~~~~~~~~~~~~~~~~~~~~~~~~~~~~~~~~~~~~~~~~~~~~~~~~~~~~~~~~~~~~~~~~~~~~~~~~~~~~~~~~~~~~~~~~~~~~~~~~~~~~~~~
~~~~~~~~
----______________________________________________________________________________________________________________
 x=  9600:  9800: 10000: 10200: 10400: 10600: 10800: 11000: 11200: 11400: 11600: 11800: 12000: 12200: 12400: 12600:
----------:------:------:------:------:------:------:------:------:------:------:------:------:------:------:------:
Qc : 0.171: 0.155: 0.141: 0.130: 0.120: 0.111: 0.103: 0.097: 0.091: 0.085: 0.081: 0.076: 0.073: 0.069: 0.066: 0.063:
Фоп:  299 :  297 :  295 :  294 :  292 :  291 :  290 :  289 :  288 :  287 :  286 :  285 :  285 :  284 :  284 :  283 :
Uоп: 2.25 : 2.49 : 2.75 : 3.00 : 3.27 : 3.52 : 3.75 : 4.03 : 4.28 : 4.55 : 4.85 : 5.06 : 5.39 : 5.67 : 5.89 : 6.15 :
    :      :      :      :      :      :      :      :      :      :      :      :      :      :      :      :      :
Ви : 0.163: 0.146: 0.133: 0.121: 0.112: 0.103: 0.095: 0.089: 0.084: 0.079: 0.074: 0.070: 0.066: 0.064: 0.060: 0.058:
Ки : 6025 : 6025 : 6025 : 6025 : 6025 : 6025 : 6025 : 6025 : 6025 : 6025 : 6025 : 6025 : 6025 : 6025 : 6025 : 6025 :
Ви : 0.009: 0.009: 0.008: 0.009: 0.008: 0.008: 0.008: 0.007: 0.007: 0.007: 0.006: 0.006: 0.006: 0.005: 0.006: 0.005:
Ки : 6008 : 6008 : 6008 : 6008 : 6008 : 6008 : 6008 : 6008 : 6008 : 6008 : 6008 : 6008 : 6008 : 6008 : 6008 : 6008 :
Ви :      :      :      :      :      :      :      :      :      :      :      :      :      :      :      :      :
Ки :      :      :      :      :      :      :      :      :      :      :      :      :      :      :      :      :
~~~~~~~~~~~~~~~~~~~~~~~~~~~~~~~~~~~~~~~~~~~~~~~~~~~~~~~~~~~~~~~~~~~~~~~~~~~~~~~~~~~~~~~~~~~~~~~~~~~~~~~~~~~~~~~~~~~~~~~~
~~~~~~~~
----__________________________________________________________________________________
 x= 12800: 13000: 13200: 13400: 13600: 13800: 14000: 14200: 14400: 14600: 14800: 15000:
----------:------:------:------:------:------:------:------:------:------:------:------:
Qc : 0.061: 0.059: 0.057: 0.056: 0.054: 0.053: 0.052: 0.051: 0.050: 0.049: 0.048: 0.046:
Фоп:  283 :  282 :  282 :  282 :  282 :  281 :  281 :  281 :  281 :  281 :  280 :  280 :
Uоп: 6.41 : 6.69 : 6.93 : 7.25 : 7.54 : 7.78 : 9.00 : 9.00 : 9.00 : 9.00 : 9.00 : 9.00 :
    :      :      :      :      :      :      :      :      :      :      :      :      :
Ви : 0.055: 0.053: 0.051: 0.048: 0.046: 0.045: 0.043: 0.042: 0.040: 0.038: 0.038: 0.035:
Ки : 6025 : 6025 : 6025 : 6025 : 6025 : 6025 : 6025 : 6025 : 6025 : 6025 : 6025 : 6025 :
Ви : 0.005: 0.005: 0.005: 0.005: 0.005: 0.004: 0.004: 0.005: 0.006: 0.007: 0.006: 0.007:
Ки : 6008 : 6008 : 6008 : 6008 : 6008 : 6008 : 6026 : 6026 : 6026 : 6026 : 6026 : 6026 :
Ви : 0.001: 0.001: 0.001: 0.002: 0.003: 0.003: 0.004: 0.004: 0.004: 0.004: 0.004: 0.004:
Ки : 6026 : 6026 : 6026 : 6026 : 6026 : 6026 : 6008 : 6008 : 6008 : 6008 : 6008 : 6008 :
~~~~~~~~~~~~~~~~~~~~~~~~~~~~~~~~~~~~~~~~~~~~~~~~~~~~~~~~~~~~~~~~~~~~~~~~~~~~~~~~~~~~~~~~~~~~~~

__________
 y=  6800 : Y-строка 42  Cmax=  0.406 долей ПДК (x=  7400.0; напр.ветра=  4)
----------:_______________________________________________________________________________________________________
 x=     0 :   200:   400:   600:   800:  1000:  1200:  1400:  1600:  1800:  2000:  2200:  2400:  2600:  2800:  3000:
----------:------:------:------:------:------:------:------:------:------:------:------:------:------:------:------:
Qc : 0.043: 0.045: 0.047: 0.049: 0.051: 0.052: 0.054: 0.056: 0.058: 0.060: 0.063: 0.065: 0.068: 0.071: 0.074: 0.077:
Фоп:   80 :   80 :   79 :   79 :   79 :   78 :   78 :   78 :   77 :   77 :   76 :   76 :   75 :   75 :   74 :   74 :
Uоп: 9.00 : 9.00 : 9.00 : 9.00 : 9.00 : 9.00 : 9.00 : 9.00 : 9.00 : 9.00 : 9.00 : 9.00 : 9.00 : 9.00 : 9.00 : 9.00 :
    :      :      :      :      :      :      :      :      :      :      :      :      :      :      :      :      :
Ви : 0.036: 0.038: 0.040: 0.041: 0.042: 0.044: 0.045: 0.047: 0.049: 0.050: 0.052: 0.054: 0.057: 0.059: 0.062: 0.064:
Ки : 6025 : 6025 : 6025 : 6025 : 6025 : 6025 : 6025 : 6025 : 6025 : 6025 : 6025 : 6025 : 6025 : 6025 : 6025 : 6025 :
```

Ви : 0.004: 0.004: 0.004: 0.005: 0.005: 0.005: 0.005: 0.006: 0.006: 0.006: 0.006: 0.006: 0.007: 0.007: 0.007: 0.008:
Ки : 6026 : 6026 : 6026 : 6026 : 6026 : 6026 : 6026 : 6026 : 6026 : 6026 : 6026 : 6026 : 6026 : 6026 : 6026 : 6026 :
Ви : 0.003: 0.003: 0.003: 0.003: 0.003: 0.004: 0.004: 0.004: 0.004: 0.004: 0.004: 0.004: 0.005: 0.005: 0.005: 0.005:
Ки : 6008 : 6008 : 6008 : 6008 : 6008 : 6008 : 6008 : 6008 : 6008 : 6008 : 6008 : 6008 : 6008 : 6008 : 6008 : 6008 :
~~~~~~

----____

x= 3200: 3400: 3600: 3800: 4000: 4200: 4400: 4600: 4800: 5000: 5200: 5400: 5600: 5800: 6000: 6200:
----------:------:------:------:------:------:------:------:------:------:------:------:------:------:------:------:
Qc : 0.081: 0.084: 0.088: 0.093: 0.098: 0.104: 0.111: 0.119: 0.128: 0.139: 0.151: 0.166: 0.182: 0.202: 0.225: 0.252:
Фоп: 73 : 72 : 71 : 70 : 69 : 68 : 66 : 65 : 63 : 62 : 60 : 57 : 54 : 51 : 48 : 44 :
Uоп: 9.00 : 9.00 : 9.00 : 4.33 : 4.07 : 3.81 : 3.56 : 3.33 : 3.08 : 2.82 : 2.58 : 2.35 : 2.12 : 1.92 : 1.69 : 1.51 :
: : : : : : : : : : : : : : : : :
Ви : 0.068: 0.071: 0.075: 0.083: 0.088: 0.094: 0.102: 0.109: 0.118: 0.128: 0.141: 0.156: 0.172: 0.192: 0.214: 0.241:
Ки : 6025 : 6025 : 6025 : 6025 : 6025 : 6025 : 6025 : 6025 : 6025 : 6025 : 6025 : 6025 : 6025 : 6025 : 6025 : 6025 :
Ви : 0.007: 0.007: 0.007: 0.005: 0.006: 0.006: 0.006: 0.007: 0.007: 0.008: 0.008: 0.008: 0.009: 0.009: 0.010: 0.010:
Ки : 6026 : 6026 : 6026 : 6008 : 6008 : 6008 : 6008 : 6008 : 6008 : 6008 : 6008 : 6008 : 6008 : 6008 : 6008 : 6008 :
Ви : 0.005: 0.006: 0.006: 0.004: 0.004: 0.004: 0.003: 0.003: 0.003: 0.003: 0.002: 0.002: 0.001: 0.001: 0.001: 0.001:
Ки : 6008 : 6008 : 6008 : 6026 : 6026 : 6026 : 6026 : 6026 : 6026 : 6026 : 6026 : 6026 : 6026 : 6026 : 6026 : 6026 :
~~~~~~

----____

x= 6400: 6600: 6800: 7000: 7200: 7400: 7600: 7800: 8000: 8200: 8400: 8600: 8800: 9000: 9200: 9400:
----------:------:------:------:------:------:------:------:------:------:------:------:------:------:------:------:
Qc : 0.283: 0.315: 0.348: 0.376: 0.396: 0.406: 0.405: 0.392: 0.368: 0.339: 0.306: 0.274: 0.244: 0.218: 0.196: 0.177:
Фоп: 39 : 33 : 27 : 20 : 12 : 4 : 356 : 348 : 340 : 333 : 327 : 321 : 317 : 313 : 309 : 306 :
Uоп: 1.32 : 1.16 : 1.03 : 0.92 : 0.85 : 0.81 : 0.81 : 0.86 : 0.94 : 1.05 : 1.19 : 1.35 : 1.53 : 1.73 : 1.95 : 2.16 :
: : : : : : : : : : : : : : : : :
Ви : 0.271: 0.304: 0.336: 0.364: 0.385: 0.395: 0.394: 0.381: 0.359: 0.330: 0.298: 0.266: 0.236: 0.210: 0.188: 0.169:
Ки : 6025 : 6025 : 6025 : 6025 : 6025 : 6025 : 6025 : 6025 : 6025 : 6025 : 6025 : 6025 : 6025 : 6025 : 6025 : 6025 :
Ви : 0.011: 0.011: 0.011: 0.011: 0.011: 0.011: 0.011: 0.010: 0.009: 0.008: 0.008: 0.007: 0.008: 0.008: 0.008: 0.008:
Ки : 6008 : 6008 : 6008 : 6008 : 6008 : 6008 : 6008 : 6008 : 6008 : 6008 : 6008 : 6008 : 6008 : 6008 : 6008 : 6008 :
Ви : : : 0.000: 0.000: 0.000: 0.000: 0.000: : : : : : : : : :
Ки : : : 6007 : 6007 : 6007 : 6007 : 6007 : : : : : : : : : :
~~~~~~

----____

x= 9600: 9800: 10000: 10200: 10400: 10600: 10800: 11000: 11200: 11400: 11600: 11800: 12000: 12200: 12400: 12600:
----------:------:------:------:------:------:------:------:------:------:------:------:------:------:------:------:
Qc : 0.160: 0.147: 0.135: 0.124: 0.115: 0.107: 0.100: 0.094: 0.088: 0.083: 0.079: 0.075: 0.072: 0.068: 0.065: 0.062:
Фоп: 303 : 301 : 299 : 297 : 295 : 294 : 293 : 292 : 290 : 290 : 289 : 288 : 287 : 286 : 286 : 285 :
Uоп: 2.39 : 2.62 : 2.86 : 3.11 : 3.36 : 3.61 : 3.85 : 4.13 : 4.37 : 4.65 : 4.90 : 5.16 : 5.41 : 5.67 : 5.99 : 6.25 :
: : : : : : : : : : : : : : : : :
Ви : 0.153: 0.139: 0.127: 0.117: 0.108: 0.100: 0.093: 0.087: 0.082: 0.077: 0.073: 0.069: 0.066: 0.063: 0.060: 0.057:
Ки : 6025 : 6025 : 6025 : 6025 : 6025 : 6025 : 6025 : 6025 : 6025 : 6025 : 6025 : 6025 : 6025 : 6025 : 6025 : 6025 :
Ви : 0.007: 0.008: 0.008: 0.007: 0.007: 0.007: 0.007: 0.007: 0.007: 0.006: 0.006: 0.006: 0.006: 0.005: 0.005: 0.005:
Ки : 6008 : 6008 : 6008 : 6008 : 6008 : 6008 : 6008 : 6008 : 6008 : 6008 : 6008 : 6008 : 6008 : 6008 : 6008 : 6008 :
Ви : : : : : : : : : : : : : : : : :
Ки : : : : : : : : : : : : : : : : :
~~~~~~

----____

x= 12800: 13000: 13200: 13400: 13600: 13800: 14000: 14200: 14400: 14600: 14800: 15000:
----------:------:------:------:------:------:------:------:------:------:------:------:
Qc : 0.060: 0.058: 0.056: 0.054: 0.053: 0.052: 0.050: 0.049: 0.049: 0.048: 0.046: 0.045:
Фоп: 285 : 284 : 284 : 284 : 283 : 283 : 283 : 283 : 282 : 282 : 282 : 282 :
Uоп: 6.53 : 6.83 : 7.02 : 7.25 : 7.54 : 9.00 : 9.00 : 9.00 : 9.00 : 9.00 : 9.00 : 9.00 :
: : : : : : : : : : : : :
Ви : 0.055: 0.053: 0.050: 0.048: 0.047: 0.045: 0.043: 0.041: 0.040: 0.039: 0.037: 0.034:
Ки : 6025 : 6025 : 6025 : 6025 : 6025 : 6025 : 6025 : 6025 : 6025 : 6025 : 6025 : 6025 :
Ви : 0.005: 0.005: 0.005: 0.005: 0.004: 0.004: 0.004: 0.005: 0.004: 0.005: 0.006: 0.007:
Ки : 6008 : 6008 : 6008 : 6008 : 6008 : 6008 : 6008 : 6026 : 6026 : 6026 : 6026 : 6026 :
Ви : : : 0.001: 0.002: 0.002: 0.003: 0.004: 0.004: 0.004: 0.004: 0.004: 0.004:
Ки : : : 6026 : 6026 : 6026 : 6026 : 6026 : 6008 : 6008 : 6008 : 6008 : 6008 :
~~~~~~

____

y= 6600 : Y-строка 43 Cmax= 0.331 долей ПДК (x= 7400.0; напр.ветра= 4)
----------:____

x= 0 : 200: 400: 600: 800: 1000: 1200: 1400: 1600: 1800: 2000: 2200: 2400: 2600: 2800: 3000:
----------:------:------:------:------:------:------:------:------:------:------:------:------:------:------:------:
Qc : 0.042: 0.045: 0.047: 0.048: 0.050: 0.052: 0.054: 0.056: 0.057: 0.060: 0.062: 0.064: 0.067: 0.069: 0.072: 0.076:
Фоп: 78 : 78 : 78 : 77 : 77 : 77 : 76 : 76 : 75 : 75 : 74 : 74 : 73 : 73 : 72 : 71 :
Uоп: 9.00 : 9.00 : 9.00 : 9.00 : 9.00 : 9.00 : 9.00 : 9.00 : 9.00 : 9.00 : 9.00 : 9.00 : 9.00 : 9.00 : 9.00 : 9.00 :
: : : : : : : : : : : : : : : : :
Ви : 0.036: 0.038: 0.039: 0.041: 0.042: 0.043: 0.045: 0.046: 0.048: 0.050: 0.052: 0.054: 0.056: 0.058: 0.061: 0.064:
Ки : 6025 : 6025 : 6025 : 6025 : 6025 : 6025 : 6025 : 6025 : 6025 : 6025 : 6025 : 6025 : 6025 : 6025 : 6025 : 6025 :
Ви : 0.004: 0.004: 0.004: 0.004: 0.005: 0.005: 0.005: 0.005: 0.005: 0.006: 0.006: 0.006: 0.006: 0.007: 0.007: 0.006:
Ки : 6026 : 6026 : 6026 : 6026 : 6026 : 6026 : 6026 : 6026 : 6026 : 6026 : 6026 : 6026 : 6026 : 6026 : 6026 : 6026 :
Ви : 0.003: 0.003: 0.003: 0.003: 0.003: 0.004: 0.004: 0.004: 0.004: 0.004: 0.004: 0.004: 0.004: 0.005: 0.005: 0.005:
Ки : 6008 : 6008 : 6008 : 6008 : 6008 : 6008 : 6008 : 6008 : 6008 : 6008 : 6008 : 6008 : 6008 : 6008 : 6008 : 6008 :
~~~~~~

----____

x= 3200: 3400: 3600: 3800: 4000: 4200: 4400: 4600: 4800: 5000: 5200: 5400: 5600: 5800: 6000: 6200:
----------:------:------:------:------:------:------:------:------:------:------:------:------:------:------:------:
Qc : 0.078: 0.082: 0.085: 0.090: 0.095: 0.101: 0.107: 0.114: 0.122: 0.132: 0.142: 0.154: 0.168: 0.184: 0.202: 0.223:
Фоп: 70 :   70 :   69 :   67 :   66 :   65 :   63 :   62 :   60 :   58 :   56 :   53 :   51 :   47 :   44 :   40 :
Uоп: 9.00 : 9.00 : 9.00 : 4.45 : 4.19 : 3.96 : 3.71 : 3.47 : 3.19 : 2.96 : 2.73 : 2.51 : 2.31 : 2.09 : 1.88 : 1.72 :
:   :   :   :   :   :   :   :   :   :   :   :   :   :   :   :   :
Ви : 0.067: 0.069: 0.073: 0.081: 0.086: 0.091: 0.098: 0.105: 0.113: 0.123: 0.133: 0.146: 0.159: 0.175: 0.193: 0.213:
Ки : 6025 : 6025 : 6025 : 6025 : 6025 : 6025 : 6025 : 6025 : 6025 : 6025 : 6025 : 6025 : 6025 : 6025 : 6025 : 6025 :
Ви : 0.006: 0.007: 0.006: 0.005: 0.006: 0.006: 0.006: 0.006: 0.007: 0.007: 0.007: 0.008: 0.008: 0.008: 0.009: 0.009:
Ки : 6026 : 6026 : 6026 : 6008 : 6008 : 6008 : 6008 : 6008 : 6008 : 6008 : 6008 : 6008 : 6008 : 6008 : 6008 : 6008 :
Ви : 0.005: 0.005: 0.006: 0.003: 0.003: 0.003: 0.002: 0.002: 0.002: 0.002: 0.001: 0.001: 0.001: 0.001:   :   :
Ки : 6008 : 6008 : 6008 : 6026 : 6026 : 6026 : 6026 : 6026 : 6026 : 6026 : 6026 : 6026 : 6026 : 6026 :   :   :
~~~~~~
~~~~~~~~
----____

x= 6400: 6600: 6800: 7000: 7200: 7400: 7600: 7800: 8000: 8200: 8400: 8600: 8800: 9000: 9200: 9400:
----------:------:------:------:------:------:------:------:------:------:------:------:------:------:------:------:
Qc : 0.245: 0.268: 0.290: 0.310: 0.324: 0.331: 0.330: 0.321: 0.305: 0.284: 0.261: 0.238: 0.216: 0.197: 0.179: 0.164:
Фоп: 35 :   30 :   24 :   18 :   11 :   4 : 356 : 349 : 342 : 336 : 330 : 325 : 321 : 316 : 313 : 310 :
Uоп: 1.54 : 1.40 : 1.28 : 1.18 : 1.11 : 1.08 : 1.08 : 1.13 : 1.19 : 1.29 : 1.42 : 1.57 : 1.74 : 1.92 : 2.12 : 2.33 :
:   :   :   :   :   :   :   :   :   :   :   :   :   :   :   :   :
Ви : 0.236: 0.258: 0.281: 0.300: 0.314: 0.322: 0.322: 0.313: 0.297: 0.277: 0.255: 0.232: 0.209: 0.190: 0.172: 0.156:
Ки : 6025 : 6025 : 6025 : 6025 : 6025 : 6025 : 6025 : 6025 : 6025 : 6025 : 6025 : 6025 : 6025 : 6025 : 6025 : 6025 :
Ви : 0.009: 0.010: 0.009: 0.010: 0.009: 0.009: 0.008: 0.008: 0.007: 0.007: 0.006: 0.006: 0.007: 0.006: 0.007: 0.007:
Ки : 6008 : 6008 : 6008 : 6008 : 6008 : 6008 : 6008 : 6008 : 6008 : 6008 : 6008 : 6008 : 6008 : 6008 : 6008 : 6008 :
Ви :   :   :   :   :   :   :   :   :   :   :   :   :   :   :   :   :
Ки :   :   :   :   :   :   :   :   :   :   :   :   :   :   :   :   :
~~~~~~
~~~~~~~~
----____

x= 9600: 9800: 10000: 10200: 10400: 10600: 10800: 11000: 11200: 11400: 11600: 11800: 12000: 12200: 12400: 12600:
----------:------:------:------:------:------:------:------:------:------:------:------:------:------:------:------:
Qc : 0.150: 0.138: 0.128: 0.118: 0.111: 0.104: 0.097: 0.091: 0.086: 0.082: 0.077: 0.074: 0.070: 0.067: 0.064: 0.061:
Фоп: 307 : 305 : 302 : 300 : 299 : 297 : 296 : 294 : 293 : 292 : 291 : 290 : 289 : 289 : 288 : 287 :
Uоп: 2.55 : 2.77 : 3.01 : 3.26 : 3.47 : 3.72 : 3.97 : 4.23 : 4.49 : 4.72 : 5.00 : 5.22 : 5.57 : 5.83 : 6.09 : 6.35 :
:   :   :   :   :   :   :   :   :   :   :   :   :   :   :   :   :
Ви : 0.143: 0.130: 0.121: 0.112: 0.103: 0.097: 0.090: 0.085: 0.080: 0.076: 0.072: 0.068: 0.065: 0.061: 0.059: 0.057:
Ки : 6025 : 6025 : 6025 : 6025 : 6025 : 6025 : 6025 : 6025 : 6025 : 6025 : 6025 : 6025 : 6025 : 6025 : 6025 : 6025 :
Ви : 0.007: 0.007: 0.006: 0.006: 0.007: 0.006: 0.007: 0.006: 0.006: 0.006: 0.005: 0.005: 0.005: 0.005: 0.005: 0.005:
Ки : 6008 : 6008 : 6008 : 6008 : 6008 : 6008 : 6008 : 6008 : 6008 : 6008 : 6008 : 6008 : 6008 : 6008 : 6008 : 6008 :
Ви :   :   :   :   :   :   :   :   :   :   :   :   :   :   :   :   :
Ки :   :   :   :   :   :   :   :   :   :   :   :   :   :   :   :   :
~~~~~~
~~~~~~~~
----____

x= 12800: 13000: 13200: 13400: 13600: 13800: 14000: 14200: 14400: 14600: 14800: 15000:
----------:------:------:------:------:------:------:------:------:------:------:------:
Qc : 0.059: 0.057: 0.055: 0.053: 0.052: 0.050: 0.049: 0.048: 0.047: 0.047: 0.045: 0.043:
Фоп: 287 : 286 : 286 : 285 : 285 : 285 : 284 : 284 : 284 : 283 : 283 : 283 :
Uоп: 6.55 : 6.84 : 7.10 : 7.33 : 7.68 : 9.00 : 9.00 : 9.00 : 9.00 : 9.00 : 9.00 : 9.00 :
:   :   :   :   :   :   :   :   :   :   :   :   :
Ви : 0.054: 0.052: 0.050: 0.048: 0.046: 0.044: 0.043: 0.041: 0.040: 0.039: 0.037: 0.034:
Ки : 6025 : 6025 : 6025 : 6025 : 6025 : 6025 : 6025 : 6025 : 6025 : 6025 : 6025 : 6025 :
Ви : 0.005: 0.005: 0.005: 0.004: 0.004: 0.004: 0.004: 0.004: 0.004: 0.004: 0.004: 0.005:
Ки : 6008 : 6008 : 6008 : 6008 : 6008 : 6008 : 6008 : 6008 : 6008 : 6008 : 6026 : 6026 :
Ви :   :   : 0.001: 0.001: 0.001: 0.002: 0.002: 0.003: 0.004: 0.004: 0.004: 0.004:
Ки :   :   : 6026 : 6026 : 6026 : 6026 : 6026 : 6026 : 6026 : 6026 : 6008 : 6008 :
~~~~~~

____

y= 6400 : Y-строка 44 Cmax= 0.273 долей ПДК (x= 7400.0; напр.ветра= 3)
----------:____

x=   0 : 200: 400: 600: 800: 1000: 1200: 1400: 1600: 1800: 2000: 2200: 2400: 2600: 2800: 3000:
----------:------:------:------:------:------:------:------:------:------:------:------:------:------:------:------:
Qc : 0.042: 0.044: 0.047: 0.048: 0.050: 0.051: 0.053: 0.055: 0.057: 0.059: 0.061: 0.063: 0.065: 0.068: 0.071: 0.074:
Фоп: 77 :   77 :   76 :   76 :   75 :   75 :   75 :   74 :   74 :   73 :   73 :   72 :   71 :   71 :   70 :   69 :
Uоп: 9.00 : 9.00 : 9.00 : 9.00 : 9.00 : 9.00 : 9.00 : 9.00 : 9.00 : 9.00 : 9.00 : 9.00 : 9.00 : 9.00 : 9.00 : 9.00 :
:   :   :   :   :   :   :   :   :   :   :   :   :   :   :   :   :
Ви : 0.035: 0.037: 0.039: 0.040: 0.042: 0.043: 0.044: 0.046: 0.047: 0.049: 0.051: 0.053: 0.055: 0.057: 0.060: 0.063:
Ки : 6025 : 6025 : 6025 : 6025 : 6025 : 6025 : 6025 : 6025 : 6025 : 6025 : 6025 : 6025 : 6025 : 6025 : 6025 : 6025 :
Ви : 0.004: 0.004: 0.004: 0.004: 0.004: 0.005: 0.005: 0.005: 0.005: 0.005: 0.006: 0.006: 0.006: 0.006: 0.006: 0.006:
Ки : 6026 : 6026 : 6026 : 6026 : 6026 : 6026 : 6026 : 6026 : 6026 : 6026 : 6026 : 6026 : 6026 : 6026 : 6026 : 6026 :
Ви : 0.003: 0.003: 0.003: 0.003: 0.003: 0.004: 0.004: 0.004: 0.004: 0.004: 0.004: 0.004: 0.004: 0.005: 0.005: 0.005:
Ки : 6008 : 6008 : 6008 : 6008 : 6008 : 6008 : 6008 : 6008 : 6008 : 6008 : 6008 : 6008 : 6008 : 6008 : 6008 : 6008 :
~~~~~~
~~~~~~~~
----____

x= 3200: 3400: 3600: 3800: 4000: 4200: 4400: 4600: 4800: 5000: 5200: 5400: 5600: 5800: 6000: 6200:
----------:------:------:------:------:------:------:------:------:------:------:------:------:------:------:------:
Qc : 0.077: 0.080: 0.083: 0.087: 0.091: 0.097: 0.103: 0.109: 0.116: 0.125: 0.134: 0.144: 0.156: 0.168: 0.183: 0.198:
Фоп: 68 :   67 :   66 :   65 :   63 :   62 :   61 :   59 :   57 :   55 :   53 :   50 :   47 :   44 :   40 :   36 :
Uоп: 9.00 : 9.00 : 9.00 : 4.54 : 4.30 : 4.07 : 3.81 : 3.61 : 3.36 : 3.12 : 2.91 : 2.69 : 2.47 : 2.27 : 2.10 : 1.94 :
:   :   :   :   :   :   :   :   :   :   :   :   :   :   :   :   :
Ви : 0.066: 0.069: 0.072: 0.079: 0.084: 0.089: 0.094: 0.101: 0.108: 0.116: 0.125: 0.136: 0.148: 0.160: 0.175: 0.190:
~~~~~~~~

Ки : 6025 : 6025 : 6025 : 6025 : 6025 : 6025 : 6025 : 6025 : 6025 : 6025 : 6025 : 6025 : 6025 : 6025 : 6025 : 6025 :
Ви : 0.006: 0.005: 0.006: 0.005: 0.005: 0.006: 0.006: 0.006: 0.006: 0.007: 0.007: 0.007: 0.007: 0.008: 0.008: 0.008:
Ки : 6026 : 6008 : 6008 : 6008 : 6008 : 6008 : 6008 : 6008 : 6008 : 6008 : 6008 : 6008 : 6008 : 6008 : 6008 : 6008 :
Ви : 0.005: 0.005: 0.005: 0.003: 0.002: 0.002: 0.002: 0.002: 0.001: 0.001: 0.001: 0.001: 0.000: : : :
Ки : 6008 : 6026 : 6026 : 6026 : 6026 : 6026 : 6026 : 6026 : 6026 : 6026 : 6026 : 6026 : 6026 : : : :
~~~~~~

----____
x= 6400: 6600: 6800: 7000: 7200: 7400: 7600: 7800: 8000: 8200: 8400: 8600: 8800: 9000: 9200: 9400:
----------:------:------:------:------:------:------:------:------:------:------:------:------:------:------:------:
Qc : 0.214: 0.231: 0.246: 0.259: 0.268: 0.273: 0.272: 0.266: 0.255: 0.241: 0.225: 0.209: 0.193: 0.178: 0.164: 0.151:
Фоп: 32 : 27 : 22 : 16 : 10 : 3 : 357 : 350 : 344 : 338 : 333 : 328 : 324 : 320 : 316 : 313 :
Uоп: 1.77 : 1.64 : 1.53 : 1.44 : 1.38 : 1.36 : 1.36 : 1.39 : 1.45 : 1.55 : 1.66 : 1.80 : 1.96 : 2.12 : 2.32 : 2.51 :
: : : : : : : : : : : : : : : : :
Ви : 0.206: 0.222: 0.237: 0.251: 0.260: 0.266: 0.265: 0.260: 0.249: 0.235: 0.220: 0.203: 0.187: 0.171: 0.158: 0.145:
Ки : 6025 : 6025 : 6025 : 6025 : 6025 : 6025 : 6025 : 6025 : 6025 : 6025 : 6025 : 6025 : 6025 : 6025 : 6025 : 6025 :
Ви : 0.008: 0.008: 0.008: 0.008: 0.008: 0.007: 0.007: 0.006: 0.006: 0.006: 0.006: 0.006: 0.006: 0.006: 0.006: 0.006:
Ки : 6008 : 6008 : 6008 : 6008 : 6008 : 6008 : 6008 : 6008 : 6008 : 6008 : 6008 : 6008 : 6008 : 6008 : 6008 : 6008 :
Ви : : : : : : : : : : : : : : : : :
Ки : : : : : : : : : : : : : : : : :
~~~~~~

----____
x= 9600: 9800: 10000: 10200: 10400: 10600: 10800: 11000: 11200: 11400: 11600: 11800: 12000: 12200: 12400: 12600:
----------:------:------:------:------:------:------:------:------:------:------:------:------:------:------:------:
Qc : 0.140: 0.130: 0.121: 0.113: 0.106: 0.100: 0.094: 0.089: 0.084: 0.079: 0.075: 0.072: 0.069: 0.066: 0.063: 0.061:
Фоп: 310 : 308 : 305 : 303 : 302 : 300 : 298 : 297 : 296 : 295 : 294 : 293 : 292 : 291 : 290 : 289 :
Uоп: 2.71 : 2.96 : 3.15 : 3.37 : 3.61 : 3.87 : 4.11 : 4.33 : 4.59 : 4.85 : 5.16 : 5.32 : 5.63 : 5.89 : 6.15 : 6.35 :
: : : : : : : : : : : : : : : : :
Ви : 0.134: 0.123: 0.115: 0.107: 0.099: 0.093: 0.088: 0.083: 0.078: 0.073: 0.070: 0.066: 0.063: 0.061: 0.058: 0.056:
Ки : 6025 : 6025 : 6025 : 6025 : 6025 : 6025 : 6025 : 6025 : 6025 : 6025 : 6025 : 6025 : 6025 : 6025 : 6025 : 6025 :
Ви : 0.006: 0.006: 0.006: 0.006: 0.006: 0.006: 0.005: 0.006: 0.006: 0.006: 0.006: 0.006: 0.005: 0.005: 0.005: 0.005:
Ки : 6008 : 6008 : 6008 : 6008 : 6008 : 6008 : 6008 : 6008 : 6008 : 6008 : 6008 : 6008 : 6008 : 6008 : 6008 : 6008 :
Ви : : : : : : : : : : : : : : : : :
Ки : : : : : : : : : : : : : : : : :
~~~~~~

----____
x= 12800: 13000: 13200: 13400: 13600: 13800: 14000: 14200: 14400: 14600: 14800: 15000:
----------:------:------:------:------:------:------:------:------:------:------:------:
Qc : 0.058: 0.056: 0.054: 0.053: 0.051: 0.049: 0.048: 0.047: 0.046: 0.046: 0.044: 0.042:
Фоп: 289 : 288 : 287 : 287 : 287 : 286 : 286 : 285 : 285 : 285 : 285 : 284 :
Uоп: 6.66 : 6.93 : 7.16 : 7.40 : 7.73 : 9.00 : 9.00 : 9.00 : 9.00 : 9.00 : 9.00 : 9.00 :
: : : : : : : : : : : : :
Ви : 0.053: 0.051: 0.050: 0.048: 0.045: 0.044: 0.042: 0.041: 0.040: 0.038: 0.036: 0.034:
Ки : 6025 : 6025 : 6025 : 6025 : 6025 : 6025 : 6025 : 6025 : 6025 : 6025 : 6025 : 6025 :
Ви : 0.005: 0.004: 0.004: 0.004: 0.004: 0.004: 0.004: 0.004: 0.004: 0.004: 0.004: 0.004:
Ки : 6008 : 6008 : 6008 : 6008 : 6008 : 6008 : 6008 : 6008 : 6008 : 6008 : 6026 : 6026 :
Ви : : : : 0.001: 0.001: 0.001: 0.002: 0.002: 0.003: 0.003: 0.004: 0.003:
Ки : : : : 6026 : 6026 : 6026 : 6026 : 6026 : 6026 : 6026 : 6008 : 6008 :
~~~~~~

____
y= 6200 : Y-строка 45 Cmax= 0.230 долей ПДК (x= 7400.0; напр.ветра= 3)
----------:____
x= 0 : 200: 400: 600: 800: 1000: 1200: 1400: 1600: 1800: 2000: 2200: 2400: 2600: 2800: 3000:
----------:------:------:------:------:------:------:------:------:------:------:------:------:------:------:------:
Qc : 0.041: 0.043: 0.046: 0.047: 0.049: 0.051: 0.052: 0.054: 0.056: 0.058: 0.060: 0.062: 0.064: 0.066: 0.069: 0.072:
Фоп: 76 : 75 : 75 : 74 : 74 : 73 : 73 : 72 : 72 : 71 : 71 : 70 : 69 : 69 : 68 : 67 :
Uоп: 9.00 : 9.00 : 9.00 : 9.00 : 9.00 : 9.00 : 9.00 : 9.00 : 9.00 : 9.00 : 9.00 : 9.00 : 9.00 : 9.00 : 9.00 : 9.00 :
: : : : : : : : : : : : : : : : :
Ви : 0.034: 0.037: 0.039: 0.040: 0.041: 0.043: 0.044: 0.046: 0.047: 0.049: 0.050: 0.052: 0.055: 0.056: 0.059: 0.061:
Ки : 6025 : 6025 : 6025 : 6025 : 6025 : 6025 : 6025 : 6025 : 6025 : 6025 : 6025 : 6025 : 6025 : 6025 : 6025 : 6025 :
Ви : 0.004: 0.004: 0.004: 0.004: 0.004: 0.004: 0.005: 0.005: 0.005: 0.005: 0.005: 0.005: 0.005: 0.006: 0.005: 0.005:
Ки : 6026 : 6026 : 6026 : 6026 : 6026 : 6026 : 6026 : 6026 : 6026 : 6026 : 6026 : 6026 : 6026 : 6026 : 6026 : 6026 :
Ви : 0.003: 0.003: 0.003: 0.003: 0.003: 0.004: 0.004: 0.004: 0.004: 0.004: 0.004: 0.004: 0.004: 0.005: 0.005: 0.005:
Ки : 6008 : 6008 : 6008 : 6008 : 6008 : 6008 : 6008 : 6008 : 6008 : 6008 : 6008 : 6008 : 6008 : 6008 : 6008 : 6008 :
~~~~~~

----____
x= 3200: 3400: 3600: 3800: 4000: 4200: 4400: 4600: 4800: 5000: 5200: 5400: 5600: 5800: 6000: 6200:
----------:------:------:------:------:------:------:------:------:------:------:------:------:------:------:------:
Qc : 0.074: 0.077: 0.080: 0.084: 0.088: 0.093: 0.098: 0.104: 0.111: 0.118: 0.125: 0.134: 0.144: 0.154: 0.166: 0.177:
Фоп: 66 : 65 : 64 : 62 : 61 : 59 : 58 : 56 : 54 : 52 : 50 : 47 : 44 : 41 : 37 : 34 :
Uоп: 9.00 : 9.00 : 9.00 : 4.65 : 4.45 : 4.19 : 3.95 : 3.75 : 3.52 : 3.28 : 3.09 : 2.87 : 2.68 : 2.48 : 2.31 : 2.15 :
: : : : : : : : : : : : : : : : :
Ви : 0.064: 0.067: 0.070: 0.077: 0.081: 0.086: 0.091: 0.097: 0.103: 0.110: 0.118: 0.127: 0.137: 0.147: 0.158: 0.169:
Ки : 6025 : 6025 : 6025 : 6025 : 6025 : 6025 : 6025 : 6025 : 6025 : 6025 : 6025 : 6025 : 6025 : 6025 : 6025 : 6025 :
Ви : 0.005: 0.005: 0.005: 0.005: 0.005: 0.005: 0.006: 0.006: 0.006: 0.006: 0.007: 0.007: 0.007: 0.007: 0.007: 0.008:
Ки : 6026 : 6008 : 6008 : 6008 : 6008 : 6008 : 6008 : 6008 : 6008 : 6008 : 6008 : 6008 : 6008 : 6008 : 6008 : 6008 :
Ви : 0.005: 0.005: 0.004: 0.002: 0.002: 0.002: 0.002: 0.001: 0.001: 0.001: 0.001: : : : : :
Ки : 6008 : 6026 : 6026 : 6026 : 6026 : 6026 : 6026 : 6026 : 6026 : 6026 : 6026 : : : : : :
~~~~~~

```
----________________________________________________________________________________________
 x=   6400:  6600:  6800:  7000:  7200:  7400:  7600:  7800:  8000:  8200:  8400:  8600:  8800:  9000:  9200:  9400:
----------:------:------:------:------:------:------:------:------:------:------:------:------:------:------:------:
Qc : 0.189: 0.201: 0.212: 0.221: 0.227: 0.230: 0.230: 0.225: 0.218: 0.208: 0.197: 0.185: 0.173: 0.161: 0.150: 0.140:
Фоп:   29 :   25 :   20 :   14 :    9 :    3 :  357 :  351 :  346 :  340 :  335 :  331 :  326 :  323 :  319 :  316 :
Uоп: 2.02 : 1.88 : 1.79 : 1.71 : 1.66 : 1.63 : 1.63 : 1.67 : 1.72 : 1.80 : 1.90 : 2.03 : 2.18 : 2.34 : 2.51 : 2.71 :
   :      :      :      :      :      :      :      :      :      :      :      :      :      :      :      :      :
Ви : 0.182: 0.193: 0.204: 0.214: 0.220: 0.223: 0.223: 0.219: 0.212: 0.203: 0.192: 0.180: 0.168: 0.156: 0.145: 0.135:
Ки : 6025 : 6025 : 6025 : 6025 : 6025 : 6025 : 6025 : 6025 : 6025 : 6025 : 6025 : 6025 : 6025 : 6025 : 6025 : 6025 :
Ви : 0.007: 0.007: 0.007: 0.007: 0.007: 0.006: 0.006: 0.006: 0.006: 0.005: 0.005: 0.005: 0.005: 0.005: 0.005: 0.005:
Ки : 6008 : 6008 : 6008 : 6008 : 6008 : 6008 : 6008 : 6008 : 6008 : 6008 : 6008 : 6008 : 6008 : 6008 : 6008 : 6008 :
Ви :      :      :      :      :      :      :      :      :      :      :      :      :      :      :      :      :
Ки :      :      :      :      :      :      :      :      :      :      :      :      :      :      :      :      :
~~~~~~~~~~~~~~~~~~~~~~~~~~~~~~~~~~~~~~~~~~~~~~~~~~~~~~~~~~~~~~~~~~~~~~~~~~~~~~~~~~~~~~~~~~~~~~~~~~~~~~~~~~~~~~~~~~~~~~
~~~~~~~~
----________________________________________________________________________________________
 x=   9600:  9800: 10000: 10200: 10400: 10600: 10800: 11000: 11200: 11400: 11600: 11800: 12000: 12200: 12400: 12600:
----------:------:------:------:------:------:------:------:------:------:------:------:------:------:------:------:
Qc : 0.131: 0.122: 0.115: 0.108: 0.101: 0.096: 0.091: 0.085: 0.081: 0.077: 0.074: 0.071: 0.067: 0.065: 0.062: 0.060:
Фоп:  313 :  311 :  308 :  306 :  304 :  303 :  301 :  300 :  298 :  297 :  296 :  295 :  294 :  293 :  292 :  291 :
Uоп: 2.90 : 3.14 : 3.33 : 3.56 : 3.77 : 4.01 : 4.23 : 4.45 : 4.73 : 4.96 : 5.22 : 5.47 : 5.73 : 5.99 : 6.25 : 6.48 :
   :      :      :      :      :      :      :      :      :      :      :      :      :      :      :      :      :
Ви : 0.126: 0.116: 0.109: 0.102: 0.096: 0.090: 0.085: 0.080: 0.076: 0.072: 0.068: 0.065: 0.062: 0.060: 0.057: 0.055:
Ки : 6025 : 6025 : 6025 : 6025 : 6025 : 6025 : 6025 : 6025 : 6025 : 6025 : 6025 : 6025 : 6025 : 6025 : 6025 : 6025 :
Ви : 0.005: 0.006: 0.005: 0.005: 0.005: 0.006: 0.005: 0.006: 0.005: 0.005: 0.005: 0.005: 0.005: 0.005: 0.005: 0.004:
Ки : 6008 : 6008 : 6008 : 6008 : 6008 : 6008 : 6008 : 6008 : 6008 : 6008 : 6008 : 6008 : 6008 : 6008 : 6008 : 6008 :
Ви :      :      :      :      :      :      :      :      :      :      :      :      :      :      :      :      :
Ки :      :      :      :      :      :      :      :      :      :      :      :      :      :      :      :      :
~~~~~~~~~~~~~~~~~~~~~~~~~~~~~~~~~~~~~~~~~~~~~~~~~~~~~~~~~~~~~~~~~~~~~~~~~~~~~~~~~~~~~~~~~~~~~~~~~~~~~~~~~~~~~~~~~~~~~~
~~~~~~~~
----______________________________________________________________________
 x=  12800: 13000: 13200: 13400: 13600: 13800: 14000: 14200: 14400: 14600: 14800: 15000:
----------:------:------:------:------:------:------:------:------:------:------:------:
Qc : 0.057: 0.055: 0.053: 0.052: 0.050: 0.049: 0.047: 0.046: 0.045: 0.044: 0.043: 0.041:
Фоп:  291 :  290 :  289 :  289 :  288 :  288 :  287 :  287 :  287 :  286 :  286 :  286 :
Uоп: 6.73 : 7.02 : 7.25 : 7.54 : 9.00 : 9.00 : 9.00 : 9.00 : 9.00 : 9.00 : 9.00 : 9.00 :
   :      :      :      :      :      :      :      :      :      :      :      :      :
Ви : 0.052: 0.051: 0.049: 0.047: 0.045: 0.043: 0.042: 0.041: 0.039: 0.038: 0.036: 0.033:
Ки : 6025 : 6025 : 6025 : 6025 : 6025 : 6025 : 6025 : 6025 : 6025 : 6025 : 6025 : 6025 :
Ви : 0.005: 0.004: 0.004: 0.004: 0.004: 0.004: 0.004: 0.004: 0.004: 0.004: 0.004: 0.004:
Ки : 6008 : 6008 : 6008 : 6008 : 6008 : 6008 : 6008 : 6008 : 6008 : 6008 : 6008 : 6026 :
Ви :      :      :      :      : 0.000: 0.001: 0.001: 0.002: 0.002: 0.002: 0.003: 0.004:
Ки :      :      :      :      : 6026 : 6026 : 6026 : 6026 : 6026 : 6026 : 6026 : 6008 :
~~~~~~~~~~~~~~~~~~~~~~~~~~~~~~~~~~~~~~~~~~~~~~~~~~~~~~~~~~~~~~~~~~~~~~~~~~~~~~~~~~~~~~~~~~~~~~~~~~~~~~~

___________
 y=  6000 : Y-строка 46  Cmax=  0.198 долей ПДК (x=  7400.0; напр.ветра=  3)
----------:____________________________________________________________________________________
 x=     0 :   200:   400:   600:   800:  1000:  1200:  1400:  1600:  1800:  2000:  2200:  2400:  2600:  2800:  3000:
----------:------:------:------:------:------:------:------:------:------:------:------:------:------:------:------:
Qc : 0.040: 0.043: 0.045: 0.047: 0.048: 0.050: 0.052: 0.053: 0.055: 0.057: 0.059: 0.061: 0.063: 0.065: 0.067: 0.070:
Фоп:   74 :   74 :   73 :   73 :   72 :   72 :   71 :   71 :   70 :   70 :   69 :   68 :   67 :   67 :   66 :   65 :
Uоп: 9.00 : 9.00 : 9.00 : 9.00 : 9.00 : 9.00 : 9.00 : 9.00 : 9.00 : 9.00 : 9.00 : 9.00 : 9.00 : 9.00 : 9.00 : 9.00 :
   :      :      :      :      :      :      :      :      :      :      :      :      :      :      :      :      :
Ви : 0.034: 0.036: 0.038: 0.040: 0.041: 0.042: 0.044: 0.045: 0.047: 0.048: 0.050: 0.052: 0.054: 0.055: 0.058: 0.060:
Ки : 6025 : 6025 : 6025 : 6025 : 6025 : 6025 : 6025 : 6025 : 6025 : 6025 : 6025 : 6025 : 6025 : 6025 : 6025 : 6025 :
Ви : 0.004: 0.004: 0.004: 0.004: 0.004: 0.004: 0.004: 0.004: 0.005: 0.004: 0.005: 0.005: 0.005: 0.004: 0.005: 0.005:
Ки : 6026 : 6026 : 6026 : 6026 : 6026 : 6026 : 6026 : 6026 : 6026 : 6026 : 6026 : 6026 : 6026 : 6026 : 6026 : 6008 :
Ви : 0.003: 0.003: 0.003: 0.003: 0.003: 0.003: 0.004: 0.004: 0.004: 0.004: 0.004: 0.004: 0.004: 0.004: 0.005: 0.005:
Ки : 6008 : 6008 : 6008 : 6008 : 6008 : 6008 : 6008 : 6008 : 6008 : 6008 : 6008 : 6008 : 6008 : 6008 : 6008 : 6026 :
~~~~~~~~~~~~~~~~~~~~~~~~~~~~~~~~~~~~~~~~~~~~~~~~~~~~~~~~~~~~~~~~~~~~~~~~~~~~~~~~~~~~~~~~~~~~~~~~~~~~~~~~~~~~~~~~~~~~~~
~~~~~~~~
----________________________________________________________________________________________
 x=   3200:  3400:  3600:  3800:  4000:  4200:  4400:  4600:  4800:  5000:  5200:  5400:  5600:  5800:  6000:  6200:
----------:------:------:------:------:------:------:------:------:------:------:------:------:------:------:------:
Qc : 0.072: 0.075: 0.078: 0.081: 0.085: 0.090: 0.094: 0.099: 0.105: 0.111: 0.118: 0.125: 0.133: 0.142: 0.151: 0.160:
Фоп:   64 :   63 :   61 :   60 :   58 :   57 :   55 :   53 :   51 :   49 :   47 :   44 :   41 :   38 :   35 :   31 :
Uоп: 9.00 : 9.00 : 5.06 : 4.80 : 4.59 : 4.33 : 4.13 : 3.91 : 3.68 : 3.47 : 3.26 : 3.07 : 2.87 : 2.71 : 2.53 : 2.39 :
   :      :      :      :      :      :      :      :      :      :      :      :      :      :      :      :      :
Ви : 0.063: 0.065: 0.071: 0.074: 0.079: 0.083: 0.088: 0.093: 0.098: 0.105: 0.111: 0.119: 0.127: 0.135: 0.144: 0.153:
Ки : 6025 : 6025 : 6025 : 6025 : 6025 : 6025 : 6025 : 6025 : 6025 : 6025 : 6025 : 6025 : 6025 : 6025 : 6025 : 6025 :
Ви : 0.005: 0.005: 0.005: 0.005: 0.005: 0.005: 0.005: 0.005: 0.006: 0.006: 0.006: 0.006: 0.006: 0.006: 0.007: 0.007:
Ки : 6008 : 6008 : 6008 : 6008 : 6008 : 6008 : 6008 : 6008 : 6008 : 6008 : 6008 : 6008 : 6008 : 6008 : 6008 : 6008 :
Ви : 0.005: 0.004: 0.002: 0.002: 0.001: 0.001: 0.001: 0.001: 0.001: 0.000:      :      :      :      :      :      :
Ки : 6026 : 6026 : 6026 : 6026 : 6026 : 6026 : 6026 : 6026 : 6026 : 6026 :      :      :      :      :      :      :
~~~~~~~~~~~~~~~~~~~~~~~~~~~~~~~~~~~~~~~~~~~~~~~~~~~~~~~~~~~~~~~~~~~~~~~~~~~~~~~~~~~~~~~~~~~~~~~~~~~~~~~~~~~~~~~~~~~~~~
~~~~~~~~
----________________________________________________________________________________________
 x=   6400:  6600:  6800:  7000:  7200:  7400:  7600:  7800:  8000:  8200:  8400:  8600:  8800:  9000:  9200:  9400:
----------:------:------:------:------:------:------:------:------:------:------:------:------:------:------:------:
Qc : 0.169: 0.177: 0.185: 0.191: 0.196: 0.198: 0.197: 0.194: 0.189: 0.182: 0.174: 0.165: 0.156: 0.147: 0.139: 0.130:
Фоп:   27 :   22 :   18 :   13 :    8 :    3 :  357 :  352 :  347 :  342 :  337 :  333 :  329 :  325 :  322 :  319 :
Uоп: 2.26 : 2.14 : 2.04 : 1.98 : 1.92 : 1.91 : 1.91 : 1.94 : 1.98 : 2.07 : 2.16 : 2.28 : 2.42 : 2.56 : 2.72 : 2.90 :
   :      :      :      :      :      :      :      :      :      :      :      :      :      :      :      :      :
```

Ви : 0.162: 0.171: 0.178: 0.185: 0.189: 0.191: 0.192: 0.189: 0.184: 0.177: 0.170: 0.161: 0.151: 0.143: 0.134: 0.125:
Ки : 6025 : 6025 : 6025 : 6025 : 6025 : 6025 : 6025 : 6025 : 6025 : 6025 : 6025 : 6025 : 6025 : 6025 : 6025 : 6025 :
Ви : 0.007: 0.006: 0.006: 0.006: 0.006: 0.006: 0.005: 0.005: 0.005: 0.005: 0.004: 0.005: 0.005: 0.004: 0.005: 0.005:
Ки : 6008 : 6008 : 6008 : 6008 : 6008 : 6008 : 6008 : 6008 : 6008 : 6008 : 6008 : 6008 : 6008 : 6008 : 6008 : 6008 :
Ви : : : : : : : : : : : : : : : : :
Ки : : : : : : : : : : : : : : : : :
~~~~~~
----
x= 9600: 9800: 10000: 10200: 10400: 10600: 10800: 11000: 11200: 11400: 11600: 11800: 12000: 12200: 12400: 12600:
----------:------:------:------:------:------:------:------:------:------:------:------:------:------:------:------:
Qc : 0.123: 0.115: 0.109: 0.103: 0.097: 0.092: 0.087: 0.083: 0.079: 0.075: 0.072: 0.069: 0.066: 0.063: 0.061: 0.059:
Фоп: 316 : 313 : 311 : 309 : 307 : 305 : 303 : 302 : 301 : 299 : 298 : 297 : 296 : 295 : 294 : 293 :
Uоп: 3.08 : 3.29 : 3.50 : 3.71 : 3.91 : 4.13 : 4.37 : 4.59 : 4.85 : 5.06 : 5.32 : 5.57 : 5.83 : 6.10 : 6.35 : 6.55 :
: : : : : : : : : : : : : : : : :
Ви : 0.117: 0.110: 0.104: 0.097: 0.092: 0.087: 0.082: 0.078: 0.073: 0.070: 0.067: 0.064: 0.061: 0.059: 0.056: 0.054:
Ки : 6025 : 6025 : 6025 : 6025 : 6025 : 6025 : 6025 : 6025 : 6025 : 6025 : 6025 : 6025 : 6025 : 6025 : 6025 : 6025 :
Ви : 0.005: 0.005: 0.005: 0.005: 0.005: 0.005: 0.005: 0.005: 0.005: 0.005: 0.005: 0.005: 0.005: 0.005: 0.005: 0.004:
Ки : 6008 : 6008 : 6008 : 6008 : 6008 : 6008 : 6008 : 6008 : 6008 : 6008 : 6008 : 6008 : 6008 : 6008 : 6008 : 6008 :
Ви : : : : : : : : : : : : : : : : :
Ки : : : : : : : : : : : : : : : : :
~~~~~~
----
x= 12800: 13000: 13200: 13400: 13600: 13800: 14000: 14200: 14400: 14600: 14800: 15000:
----------:------:------:------:------:------:------:------:------:------:------:------:
Qc : 0.056: 0.054: 0.053: 0.051: 0.049: 0.048: 0.047: 0.046: 0.045: 0.043: 0.041: 0.040:
Фоп: 292 : 292 : 291 : 290 : 290 : 289 : 289 : 288 : 288 : 288 : 287 : 287 :
Uоп: 6.83 : 7.10 : 7.33 : 7.57 : 9.00 : 9.00 : 9.00 : 9.00 : 9.00 : 9.00 : 9.00 : 9.00 :
: : : : : : : : : : : : :
Ви : 0.052: 0.050: 0.048: 0.047: 0.045: 0.043: 0.042: 0.041: 0.039: 0.037: 0.036: 0.033:
Ки : 6025 : 6025 : 6025 : 6025 : 6025 : 6025 : 6025 : 6025 : 6025 : 6025 : 6025 : 6025 :
Ви : 0.004: 0.004: 0.004: 0.004: 0.004: 0.004: 0.004: 0.004: 0.004: 0.004: 0.003: 0.003:
Ки : 6008 : 6008 : 6008 : 6008 : 6008 : 6008 : 6008 : 6008 : 6008 : 6008 : 6008 : 6008 :
Ви : : : : : : 0.001: 0.001: 0.001: 0.002: 0.002: 0.002: 0.003:
Ки : : : : : : 6026 : 6026 : 6026 : 6026 : 6026 : 6026 : 6026 :
~~~~~~

y= 5800 : Y-строка 47 Cmax= 0.173 долей ПДК (x= 7400.0; напр.ветра= 2)
----------:
x= 0 : 200: 400: 600: 800: 1000: 1200: 1400: 1600: 1800: 2000: 2200: 2400: 2600: 2800: 3000:
----------:------:------:------:------:------:------:------:------:------:------:------:------:------:------:------:
Qc : 0.040: 0.042: 0.044: 0.046: 0.048: 0.049: 0.051: 0.052: 0.054: 0.056: 0.058: 0.059: 0.061: 0.063: 0.066: 0.068:
Фоп: 73 : 72 : 72 : 71 : 71 : 70 : 70 : 69 : 69 : 68 : 67 : 66 : 66 : 65 : 64 : 63 :
Uоп: 9.00 : 9.00 : 9.00 : 9.00 : 9.00 : 9.00 : 9.00 : 9.00 : 9.00 : 9.00 : 9.00 : 9.00 : 9.00 : 9.00 : 9.00 : 9.00 :
: : : : : : : : : : : : : : : : :
Ви : 0.033: 0.035: 0.037: 0.039: 0.040: 0.042: 0.043: 0.044: 0.045: 0.047: 0.049: 0.051: 0.052: 0.054: 0.056: 0.059:
Ки : 6025 : 6025 : 6025 : 6025 : 6025 : 6025 : 6025 : 6025 : 6025 : 6025 : 6025 : 6025 : 6025 : 6025 : 6025 : 6025 :
Ви : 0.004: 0.003: 0.004: 0.004: 0.004: 0.004: 0.004: 0.004: 0.005: 0.004: 0.004: 0.004: 0.005: 0.004: 0.005: 0.005:
Ки : 6026 : 6026 : 6026 : 6026 : 6026 : 6026 : 6026 : 6026 : 6026 : 6026 : 6026 : 6008 : 6026 : 6026 : 6008 : 6008 :
Ви : 0.003: 0.003: 0.003: 0.003: 0.003: 0.003: 0.004: 0.004: 0.004: 0.004: 0.004: 0.004: 0.004: 0.004: 0.004: 0.004:
Ки : 6008 : 6008 : 6008 : 6008 : 6008 : 6008 : 6008 : 6008 : 6008 : 6008 : 6008 : 6026 : 6008 : 6008 : 6026 : 6026 :
~~~~~~
----
x= 3200: 3400: 3600: 3800: 4000: 4200: 4400: 4600: 4800: 5000: 5200: 5400: 5600: 5800: 6000: 6200:
----------:------:------:------:------:------:------:------:------:------:------:------:------:------:------:------:
Qc : 0.070: 0.072: 0.075: 0.078: 0.082: 0.086: 0.090: 0.095: 0.100: 0.105: 0.111: 0.117: 0.124: 0.131: 0.138: 0.145:
Фоп: 62 : 60 : 59 : 58 : 56 : 55 : 53 : 51 : 49 : 47 : 44 : 42 : 39 : 36 : 32 : 29 :
Uоп: 9.00 : 9.00 : 5.22 : 4.95 : 4.72 : 4.49 : 4.27 : 4.07 : 3.85 : 3.65 : 3.47 : 3.26 : 3.08 : 2.91 : 2.77 : 2.63 :
: : : : : : : : : : : : : : : : :
Ви : 0.061: 0.064: 0.069: 0.072: 0.076: 0.079: 0.084: 0.089: 0.094: 0.099: 0.105: 0.111: 0.118: 0.124: 0.132: 0.139:
Ки : 6025 : 6025 : 6025 : 6025 : 6025 : 6025 : 6025 : 6025 : 6025 : 6025 : 6025 : 6025 : 6025 : 6025 : 6025 : 6025 :
Ви : 0.005: 0.005: 0.005: 0.005: 0.005: 0.005: 0.005: 0.005: 0.006: 0.006: 0.006: 0.006: 0.006: 0.006: 0.006: 0.006:
Ки : 6008 : 6008 : 6008 : 6008 : 6008 : 6008 : 6008 : 6008 : 6008 : 6008 : 6008 : 6008 : 6008 : 6008 : 6008 : 6008 :
Ви : 0.004: 0.003: 0.002: 0.002: 0.001: 0.001: 0.001: 0.001: 0.000: : : : : : : :
Ки : 6026 : 6026 : 6026 : 6026 : 6026 : 6026 : 6026 : 6026 : 6026 : : : : : : : :
~~~~~~
----
x= 6400: 6600: 6800: 7000: 7200: 7400: 7600: 7800: 8000: 8200: 8400: 8600: 8800: 9000: 9200: 9400:
----------:------:------:------:------:------:------:------:------:------:------:------:------:------:------:------:
Qc : 0.152: 0.158: 0.164: 0.169: 0.172: 0.173: 0.172: 0.171: 0.167: 0.162: 0.156: 0.149: 0.142: 0.135: 0.128: 0.121:
Фоп: 25 : 21 : 16 : 12 : 7 : 2 : 358 : 353 : 348 : 344 : 339 : 335 : 331 : 328 : 324 : 321 :
Uоп: 2.51 : 2.39 : 2.31 : 2.25 : 2.21 : 2.19 : 2.19 : 2.21 : 2.26 : 2.33 : 2.40 : 2.52 : 2.66 : 2.79 : 2.96 : 3.12 :
: : : : : : : : : : : : : : : : :
Ви : 0.146: 0.152: 0.158: 0.163: 0.166: 0.168: 0.167: 0.165: 0.162: 0.156: 0.151: 0.145: 0.138: 0.130: 0.123: 0.117:
Ки : 6025 : 6025 : 6025 : 6025 : 6025 : 6025 : 6025 : 6025 : 6025 : 6025 : 6025 : 6025 : 6025 : 6025 : 6025 : 6025 :
Ви : 0.006: 0.006: 0.005: 0.006: 0.005: 0.005: 0.005: 0.005: 0.005: 0.005: 0.004: 0.004: 0.004: 0.005: 0.004: 0.004:
Ки : 6008 : 6008 : 6008 : 6008 : 6008 : 6008 : 6008 : 6008 : 6008 : 6008 : 6008 : 6008 : 6008 : 6008 : 6008 : 6008 :
Ви : : : : : : : : : : : : : : : : :
Ки : : : : : : : : : : : : : : : : :
~~~~~~

~~~~~~
----
x= 9600: 9800: 10000: 10200: 10400: 10600: 10800: 11000: 11200: 11400: 11600: 11800: 12000: 12200: 12400: 12600:
----------:------:------:------:------:------:------:------:------:------:------:------:------:------:------:------:
Qc : 0.115: 0.109: 0.103: 0.098: 0.093: 0.088: 0.084: 0.080: 0.076: 0.073: 0.070: 0.067: 0.065: 0.062: 0.060: 0.058:
Фоп: 319 : 316 : 314 : 311 : 309 : 308 : 306 : 304 : 303 : 301 : 300 : 299 : 298 : 297 : 296 : 295 :
Uоп: 3.29 : 3.47 : 3.70 : 3.88 : 4.11 : 4.30 : 4.49 : 4.78 : 5.00 : 5.22 : 5.48 : 5.73 : 5.99 : 6.25 : 6.41 : 6.69 :
: : : : : : : : : : : : : : : : :
Ви : 0.109: 0.104: 0.098: 0.093: 0.088: 0.083: 0.079: 0.075: 0.071: 0.069: 0.065: 0.062: 0.060: 0.057: 0.055: 0.053:
Ки : 6025 : 6025 : 6025 : 6025 : 6025 : 6025 : 6025 : 6025 : 6025 : 6025 : 6025 : 6025 : 6025 : 6025 : 6025 : 6025 :
Ви : 0.005: 0.005: 0.005: 0.004: 0.004: 0.005: 0.005: 0.004: 0.005: 0.004: 0.005: 0.005: 0.005: 0.005: 0.004: 0.004:
Ки : 6008 : 6008 : 6008 : 6008 : 6008 : 6008 : 6008 : 6008 : 6008 : 6008 : 6008 : 6008 : 6008 : 6008 : 6008 : 6008 :
Ви : : : : : : : : : : : : : : : : :
Ки : : : : : : : : : : : : : : : : :
~~~~~~
----
x= 12800: 13000: 13200: 13400: 13600: 13800: 14000: 14200: 14400: 14600: 14800: 15000:
----------:------:------:------:------:------:------:------:------:------:------:------:
Qc : 0.055: 0.053: 0.052: 0.050: 0.048: 0.047: 0.046: 0.045: 0.044: 0.042: 0.040: 0.039:
Фоп: 294 : 293 : 293 : 292 : 291 : 291 : 290 : 290 : 289 : 289 : 289 : 288 :
Uоп: 6.93 : 7.16 : 7.40 : 9.00 : 9.00 : 9.00 : 9.00 : 9.00 : 9.00 : 9.00 : 9.00 : 9.00 :
: : : : : : : : : : : : :
Ви : 0.051: 0.049: 0.047: 0.046: 0.044: 0.043: 0.042: 0.040: 0.039: 0.037: 0.034: 0.033:
Ки : 6025 : 6025 : 6025 : 6025 : 6025 : 6025 : 6025 : 6025 : 6025 : 6025 : 6025 : 6025 :
Ви : 0.004: 0.004: 0.004: 0.004: 0.004: 0.004: 0.004: 0.004: 0.003: 0.004: 0.003: 0.003:
Ки : 6008 : 6008 : 6008 : 6008 : 6008 : 6008 : 6008 : 6008 : 6008 : 6008 : 6008 : 6008 :
Ви : : : : : : 0.000: 0.001: 0.001: 0.001: 0.002: 0.002: 0.002:
Ки : : : : : : 6026 : 6026 : 6026 : 6026 : 6026 : 6026 : 6026 :
~~~~~~

y= 5600 : Y-строка 48 Cmax= 0.154 долей ПДК (x= 7400.0; напр.ветра= 2)
----------:
x= 0 : 200: 400: 600: 800: 1000: 1200: 1400: 1600: 1800: 2000: 2200: 2400: 2600: 2800: 3000:
----------:------:------:------:------:------:------:------:------:------:------:------:------:------:------:------:
Qc : 0.039: 0.041: 0.043: 0.046: 0.047: 0.048: 0.050: 0.051: 0.053: 0.055: 0.056: 0.058: 0.060: 0.062: 0.064: 0.066:
Фоп: 71 : 71 : 70 : 70 : 69 : 69 : 68 : 68 : 67 : 66 : 65 : 65 : 64 : 63 : 62 : 61 :
Uоп: 9.00 : 9.00 : 9.00 : 9.00 : 9.00 : 9.00 : 9.00 : 9.00 : 9.00 : 9.00 : 9.00 : 9.00 : 9.00 : 9.00 : 9.00 : 9.00 :
: : : : : : : : : : : : : : : : :
Ви : 0.033: 0.035: 0.037: 0.039: 0.040: 0.041: 0.043: 0.044: 0.045: 0.047: 0.048: 0.050: 0.051: 0.053: 0.055: 0.058:
Ки : 6025 : 6025 : 6025 : 6025 : 6025 : 6025 : 6025 : 6025 : 6025 : 6025 : 6025 : 6025 : 6025 : 6025 : 6025 : 6025 :
Ви : 0.003: 0.003: 0.003: 0.004: 0.004: 0.004: 0.004: 0.004: 0.004: 0.004: 0.004: 0.004: 0.004: 0.004: 0.004: 0.005:
Ки : 6026 : 6026 : 6026 : 6026 : 6026 : 6026 : 6026 : 6026 : 6026 : 6026 : 6008 : 6026 : 6008 : 6008 : 6008 : 6008 :
Ви : 0.003: 0.003: 0.003: 0.003: 0.003: 0.003: 0.003: 0.004: 0.004: 0.004: 0.004: 0.004: 0.004: 0.004: 0.004: 0.004:
Ки : 6008 : 6008 : 6008 : 6008 : 6008 : 6008 : 6008 : 6008 : 6008 : 6008 : 6026 : 6008 : 6026 : 6026 : 6026 : 6026 :
~~~~~~
----
x= 3200: 3400: 3600: 3800: 4000: 4200: 4400: 4600: 4800: 5000: 5200: 5400: 5600: 5800: 6000: 6200:
----------:------:------:------:------:------:------:------:------:------:------:------:------:------:------:------:
Qc : 0.068: 0.070: 0.073: 0.076: 0.079: 0.083: 0.086: 0.091: 0.095: 0.100: 0.105: 0.110: 0.115: 0.121: 0.127: 0.132:
Фоп: 60 : 58 : 57 : 55 : 54 : 52 : 51 : 49 : 47 : 44 : 42 : 39 : 37 : 34 : 30 : 27 :
Uоп: 9.00 : 6.18 : 5.32 : 5.12 : 4.90 : 4.65 : 4.45 : 4.23 : 4.04 : 3.85 : 3.65 : 3.47 : 3.33 : 3.17 : 3.00 : 2.87 :
: : : : : : : : : : : : : : : : :
Ви : 0.060: 0.064: 0.067: 0.070: 0.073: 0.077: 0.080: 0.085: 0.089: 0.094: 0.099: 0.104: 0.109: 0.115: 0.121: 0.127:
Ки : 6025 : 6025 : 6025 : 6025 : 6025 : 6025 : 6025 : 6025 : 6025 : 6025 : 6025 : 6025 : 6025 : 6025 : 6025 : 6025 :
Ви : 0.005: 0.005: 0.005: 0.004: 0.005: 0.005: 0.005: 0.005: 0.005: 0.005: 0.005: 0.005: 0.006: 0.006: 0.005: 0.006:
Ки : 6008 : 6008 : 6008 : 6008 : 6008 : 6008 : 6008 : 6008 : 6008 : 6008 : 6008 : 6008 : 6008 : 6008 : 6008 : 6008 :
Ви : 0.003: 0.002: 0.001: 0.001: 0.001: 0.001: 0.001: 0.001: : : : : : : : :
Ки : 6026 : 6026 : 6026 : 6026 : 6026 : 6026 : 6026 : 6026 : : : : : : : : :
~~~~~~
----
x= 6400: 6600: 6800: 7000: 7200: 7400: 7600: 7800: 8000: 8200: 8400: 8600: 8800: 9000: 9200: 9400:
----------:------:------:------:------:------:------:------:------:------:------:------:------:------:------:------:
Qc : 0.138: 0.143: 0.147: 0.150: 0.153: 0.154: 0.153: 0.152: 0.149: 0.145: 0.141: 0.136: 0.130: 0.124: 0.119: 0.113:
Фоп: 23 : 19 : 15 : 11 : 7 : 2 : 358 : 353 : 349 : 345 : 341 : 337 : 333 : 330 : 327 : 324 :
Uоп: 2.75 : 2.65 : 2.58 : 2.52 : 2.47 : 2.45 : 2.45 : 2.48 : 2.53 : 2.59 : 2.66 : 2.76 : 2.88 : 3.01 : 3.16 : 3.33 :
: : : : : : : : : : : : : : : : :
Ви : 0.132: 0.137: 0.142: 0.145: 0.147: 0.149: 0.148: 0.147: 0.144: 0.141: 0.136: 0.131: 0.126: 0.120: 0.114: 0.108:
Ки : 6025 : 6025 : 6025 : 6025 : 6025 : 6025 : 6025 : 6025 : 6025 : 6025 : 6025 : 6025 : 6025 : 6025 : 6025 : 6025 :
Ви : 0.005: 0.005: 0.005: 0.005: 0.005: 0.005: 0.005: 0.004: 0.004: 0.005: 0.005: 0.004: 0.004: 0.004: 0.005: 0.005:
Ки : 6008 : 6008 : 6008 : 6008 : 6008 : 6008 : 6008 : 6008 : 6008 : 6008 : 6008 : 6008 : 6008 : 6008 : 6008 : 6008 :
Ви : : : : : : : : : : : : : : : : :
Ки : : : : : : : : : : : : : : : : :
~~~~~~
----
x= 9600: 9800: 10000: 10200: 10400: 10600: 10800: 11000: 11200: 11400: 11600: 11800: 12000: 12200: 12400: 12600:
----------:------:------:------:------:------:------:------:------:------:------:------:------:------:------:------:
Qc : 0.107: 0.102: 0.098: 0.093: 0.089: 0.085: 0.081: 0.077: 0.074: 0.071: 0.068: 0.066: 0.063: 0.061: 0.059: 0.056:
Фоп: 321 : 318 : 316 : 314 : 312 : 310 : 308 : 306 : 305 : 304 : 302 : 301 : 300 : 299 : 298 : 297 :

Uоп: 3.56 : 3.71 : 3.87 : 4.09 : 4.28 : 4.49 : 4.72 : 4.90 : 5.14 : 5.40 : 5.63 : 5.83 : 6.09 : 6.35 : 6.55 : 6.86 :
: : : : : : : : : : : : : : : : :
Ви : 0.103: 0.098: 0.093: 0.088: 0.084: 0.080: 0.076: 0.073: 0.069: 0.066: 0.064: 0.061: 0.058: 0.056: 0.054: 0.052:
Ки : 6025 : 6025 : 6025 : 6025 : 6025 : 6025 : 6025 : 6025 : 6025 : 6025 : 6025 : 6025 : 6025 : 6025 : 6025 : 6025 :
Ви : 0.004: 0.004: 0.005: 0.005: 0.005: 0.005: 0.004: 0.004: 0.004: 0.005: 0.004: 0.004: 0.004: 0.004: 0.004: 0.004:
Ки : 6008 : 6008 : 6008 : 6008 : 6008 : 6008 : 6008 : 6008 : 6008 : 6008 : 6008 : 6008 : 6008 : 6008 : 6008 : 6008 :
Ви : : : : : : : : : : : : : : : : :
Ки : : : : : : : : : : : : : : : : :
~~~~~~
~~~~~~~~

----____
x= 12800: 13000: 13200: 13400: 13600: 13800: 14000: 14200: 14400: 14600: 14800: 15000:
----------:------:------:------:------:------:------:------:------:------:------:------:
Qc : 0.055: 0.053: 0.051: 0.049: 0.048: 0.046: 0.045: 0.044: 0.043: 0.041: 0.039: 0.038:
Фоп: 296 : 295 : 294 : 294 : 293 : 292 : 292 : 291 : 291 : 290 : 290 : 290 :
Uоп: 7.09 : 7.33 : 7.54 : 9.00 : 9.00 : 9.00 : 9.00 : 9.00 : 9.00 : 9.00 : 9.00 : 9.00 :
: : : : : : : : : : : : :
Ви : 0.050: 0.049: 0.047: 0.045: 0.044: 0.042: 0.041: 0.040: 0.038: 0.036: 0.034: 0.032:
Ки : 6025 : 6025 : 6025 : 6025 : 6025 : 6025 : 6025 : 6025 : 6025 : 6025 : 6025 : 6025 :
Ви : 0.004: 0.004: 0.004: 0.004: 0.004: 0.004: 0.004: 0.003: 0.004: 0.003: 0.003: 0.003:
Ки : 6008 : 6008 : 6008 : 6008 : 6008 : 6008 : 6008 : 6008 : 6008 : 6008 : 6008 : 6008 :
Ви : : : : : : : 0.001: 0.001: 0.001: 0.001: 0.002: 0.002:
Ки : : : : : : : 6026 : 6026 : 6026 : 6026 : 6026 : 6026 :
~~~~~~

____

y= 5400 : Y-строка 49 Cmax= 0.138 долей ПДК (x= 7400.0; напр.ветра= 2)
----------:____
x= 0 : 200: 400: 600: 800: 1000: 1200: 1400: 1600: 1800: 2000: 2200: 2400: 2600: 2800: 3000:
----------:------:------:------:------:------:------:------:------:------:------:------:------:------:------:------:
Qc : 0.038: 0.040: 0.042: 0.044: 0.046: 0.048: 0.049: 0.051: 0.052: 0.053: 0.055: 0.057: 0.058: 0.060: 0.062: 0.064:
Фоп: 70 : 70 : 69 : 69 : 68 : 67 : 67 : 66 : 65 : 65 : 64 : 63 : 62 : 61 : 60 : 59 :
Uоп: 9.00 : 9.00 : 9.00 : 9.00 : 9.00 : 9.00 : 9.00 : 9.00 : 9.00 : 9.00 : 9.00 : 9.00 : 9.00 : 9.00 : 9.00 : 9.00 :
: : : : : : : : : : : : : : : : :
Ви : 0.032: 0.034: 0.036: 0.038: 0.040: 0.041: 0.042: 0.043: 0.045: 0.046: 0.047: 0.049: 0.051: 0.053: 0.054: 0.056:
Ки : 6025 : 6025 : 6025 : 6025 : 6025 : 6025 : 6025 : 6025 : 6025 : 6025 : 6025 : 6025 : 6025 : 6025 : 6025 : 6025 :
Ви : 0.003: 0.003: 0.003: 0.004: 0.004: 0.003: 0.004: 0.004: 0.004: 0.004: 0.004: 0.004: 0.004: 0.004: 0.004: 0.004:
Ки : 6026 : 6026 : 6026 : 6026 : 6026 : 6026 : 6026 : 6026 : 6008 : 6026 : 6008 : 6008 : 6008 : 6008 : 6008 : 6008 :
Ви : 0.002: 0.003: 0.003: 0.003: 0.003: 0.003: 0.003: 0.004: 0.004: 0.004: 0.004: 0.004: 0.003: 0.003: 0.003: 0.003:
Ки : 6008 : 6008 : 6008 : 6008 : 6008 : 6008 : 6008 : 6008 : 6026 : 6008 : 6026 : 6026 : 6026 : 6026 : 6026 : 6026 :
~~~~~~
~~~~~~~~

----____
x= 3200: 3400: 3600: 3800: 4000: 4200: 4400: 4600: 4800: 5000: 5200: 5400: 5600: 5800: 6000: 6200:
----------:------:------:------:------:------:------:------:------:------:------:------:------:------:------:------:
Qc : 0.066: 0.068: 0.071: 0.073: 0.076: 0.079: 0.083: 0.086: 0.090: 0.095: 0.099: 0.103: 0.108: 0.112: 0.117: 0.122:
Фоп: 58 : 56 : 55 : 53 : 52 : 50 : 48 : 46 : 44 : 42 : 40 : 37 : 35 : 31 : 29 : 25 :
Uоп: 9.00 : 6.41 : 5.61 : 5.32 : 5.03 : 4.85 : 4.65 : 4.45 : 4.23 : 4.04 : 3.88 : 3.70 : 3.52 : 3.37 : 3.25 : 3.13 :
: : : : : : : : : : : : : : : : :
Ви : 0.058: 0.062: 0.065: 0.068: 0.071: 0.074: 0.078: 0.081: 0.085: 0.089: 0.093: 0.098: 0.102: 0.107: 0.111: 0.116:
Ки : 6025 : 6025 : 6025 : 6025 : 6025 : 6025 : 6025 : 6025 : 6025 : 6025 : 6025 : 6025 : 6025 : 6025 : 6025 : 6025 :
Ви : 0.005: 0.005: 0.004: 0.004: 0.005: 0.005: 0.005: 0.005: 0.005: 0.005: 0.005: 0.005: 0.005: 0.005: 0.005: 0.005:
Ки : 6008 : 6008 : 6008 : 6008 : 6008 : 6008 : 6008 : 6008 : 6008 : 6008 : 6008 : 6008 : 6008 : 6008 : 6008 : 6008 :
Ви : 0.003: 0.001: 0.001: 0.001: 0.001: 0.001: : : : : : : : : : :
Ки : 6026 : 6026 : 6026 : 6026 : 6026 : 6026 : : : : : : : : : : :
~~~~~~
~~~~~~~~

----____
x= 6400: 6600: 6800: 7000: 7200: 7400: 7600: 7800: 8000: 8200: 8400: 8600: 8800: 9000: 9200: 9400:
----------:------:------:------:------:------:------:------:------:------:------:------:------:------:------:------:
Qc : 0.126: 0.130: 0.133: 0.136: 0.137: 0.138: 0.138: 0.137: 0.134: 0.132: 0.128: 0.124: 0.120: 0.115: 0.110: 0.106:
Фоп: 22 : 18 : 14 : 10 : 6 : 2 : 358 : 354 : 350 : 346 : 342 : 338 : 335 : 332 : 329 : 326 :
Uоп: 3.02 : 2.91 : 2.86 : 2.78 : 2.74 : 2.73 : 2.73 : 2.75 : 2.78 : 2.85 : 2.96 : 3.04 : 3.13 : 3.28 : 3.40 : 3.56 :
: : : : : : : : : : : : : : : : :
Ви : 0.120: 0.125: 0.128: 0.131: 0.133: 0.134: 0.133: 0.132: 0.130: 0.127: 0.124: 0.120: 0.116: 0.110: 0.106: 0.101:
Ки : 6025 : 6025 : 6025 : 6025 : 6025 : 6025 : 6025 : 6025 : 6025 : 6025 : 6025 : 6025 : 6025 : 6025 : 6025 : 6025 :
Ви : 0.005: 0.005: 0.005: 0.005: 0.004: 0.004: 0.004: 0.004: 0.004: 0.004: 0.004: 0.004: 0.004: 0.004: 0.004: 0.004:
Ки : 6008 : 6008 : 6008 : 6008 : 6008 : 6008 : 6008 : 6008 : 6008 : 6008 : 6008 : 6008 : 6008 : 6008 : 6008 : 6008 :
Ви : : : : : : : : : : : : : : : : :
Ки : : : : : : : : : : : : : : : : :
~~~~~~
~~~~~~~~

----____
x= 9600: 9800: 10000: 10200: 10400: 10600: 10800: 11000: 11200: 11400: 11600: 11800: 12000: 12200: 12400: 12600:
----------:------:------:------:------:------:------:------:------:------:------:------:------:------:------:------:
Qc : 0.101: 0.097: 0.093: 0.089: 0.085: 0.081: 0.078: 0.074: 0.072: 0.069: 0.066: 0.064: 0.062: 0.059: 0.057: 0.055:
Фоп: 323 : 320 : 318 : 316 : 314 : 312 : 310 : 309 : 307 : 306 : 304 : 303 : 302 : 301 : 300 : 299 :
Uоп: 3.71 : 3.88 : 4.09 : 4.29 : 4.45 : 4.65 : 4.85 : 5.06 : 5.32 : 5.57 : 5.73 : 5.99 : 6.25 : 6.51 : 6.70 : 6.93 :
: : : : : : : : : : : : : : : : :
Ви : 0.097: 0.093: 0.088: 0.084: 0.080: 0.077: 0.074: 0.070: 0.067: 0.064: 0.062: 0.059: 0.057: 0.055: 0.053: 0.051:
Ки : 6025 : 6025 : 6025 : 6025 : 6025 : 6025 : 6025 : 6025 : 6025 : 6025 : 6025 : 6025 : 6025 : 6025 : 6025 : 6025 :
Ви : 0.004: 0.004: 0.004: 0.004: 0.004: 0.004: 0.004: 0.005: 0.004: 0.005: 0.004: 0.004: 0.004: 0.004: 0.004: 0.004:
Ки : 6008 : 6008 : 6008 : 6008 : 6008 : 6008 : 6008 : 6008 : 6008 : 6008 : 6008 : 6008 : 6008 : 6008 : 6008 : 6008 :
Ви : : : : : : : : : : : : : : : : :
~~~~~~~~

```
Ки :     :     :     :     :     :     :     :     :     :     :     :     :     :     :     :     :
~~~~~~~~~~~~~~~~~~~~~~~~~~~~~~~~~~~~~~~~~~~~~~~~~~~~~~~~~~~~~~~~~~~~~~~~~~~~~~~~~~~~~~~~~~~~~~~~~~~~~~~~~~~~~~
~~~~~~~~
----____________________________________________________________________________________________
 x=  12800: 13000: 13200: 13400: 13600: 13800: 14000: 14200: 14400: 14600: 14800: 15000:
----------:------:------:------:------:------:------:------:------:------:------:------:
Qc : 0.053: 0.052: 0.050: 0.048: 0.047: 0.046: 0.045: 0.044: 0.042: 0.040: 0.038: 0.037:
Фоп:  298 :  297 :  296 :  295 :  295 :  294 :  293 :  293 :  292 :  292 :  291 :  291 :
Uоп: 7.16 : 7.40 : 7.73 : 9.00 : 9.00 : 9.00 : 9.00 : 9.00 : 9.00 : 9.00 : 9.00 : 9.00 :
   :     :     :     :     :     :     :     :     :     :     :     :     :
Ви : 0.049: 0.048: 0.046: 0.044: 0.043: 0.042: 0.041: 0.039: 0.038: 0.035: 0.034: 0.032:
Ки : 6025 : 6025 : 6025 : 6025 : 6025 : 6025 : 6025 : 6025 : 6025 : 6025 : 6025 : 6025 :
Ви : 0.004: 0.004: 0.004: 0.004: 0.004: 0.004: 0.003: 0.004: 0.003: 0.003: 0.003: 0.003:
Ки : 6008 : 6008 : 6008 : 6008 : 6008 : 6008 : 6008 : 6008 : 6008 : 6008 : 6008 : 6008 :
Ви :      :     :     :     :     :     : 0.001: 0.001: 0.001: 0.001: 0.002:
Ки :      :     :     :     :     :     : 6026 : 6026 : 6026 : 6026 : 6026 :
~~~~~~~~~~~~~~~~~~~~~~~~~~~~~~~~~~~~~~~~~~~~~~~~~~~~~~~~~~~~~~~~~~~~~~~~~~~~~~~~~~~~~~~~~~~~~
____________
 y=  5200 : Y-строка 50  Cmax=  0.125 долей ПДК (x=  7400.0; напр.ветра=  2)
----------:___________________________________________________________________________________________________________
 x=     0 :  200:  400:  600:  800:  1000:  1200:  1400:  1600:  1800:  2000:  2200:  2400:  2600:  2800:  3000:
----------:------:------:------:------:------:------:------:------:------:------:------:------:------:------:------:
Qc : 0.037: 0.039: 0.041: 0.043: 0.045: 0.047: 0.048: 0.050: 0.051: 0.052: 0.054: 0.055: 0.057: 0.059: 0.060: 0.062:
Фоп:   69 :   68 :   68 :   67 :   66 :   66 :   65 :   64 :   64 :   63 :   62 :   61 :   60 :   59 :   58 :   57 :
Uоп: 9.00 : 9.00 : 9.00 : 9.00 : 9.00 : 9.00 : 9.00 : 9.00 : 9.00 : 9.00 : 9.00 : 9.00 : 9.00 : 9.00 : 9.00 : 9.00 :
   :     :     :     :     :     :     :     :     :     :     :     :     :     :     :     :     :
Ви : 0.031: 0.033: 0.035: 0.037: 0.039: 0.040: 0.042: 0.043: 0.044: 0.045: 0.047: 0.048: 0.050: 0.052: 0.053: 0.055:
Ки : 6025 : 6025 : 6025 : 6025 : 6025 : 6025 : 6025 : 6025 : 6025 : 6025 : 6025 : 6025 : 6025 : 6025 : 6025 : 6025 :
Ви : 0.003: 0.003: 0.003: 0.003: 0.003: 0.003: 0.003: 0.003: 0.004: 0.004: 0.004: 0.004: 0.004: 0.004: 0.004: 0.004:
Ки : 6026 : 6026 : 6026 : 6026 : 6026 : 6026 : 6008 : 6008 : 6008 : 6008 : 6008 : 6008 : 6008 : 6008 : 6008 : 6008 :
Ви : 0.002: 0.003: 0.003: 0.003: 0.003: 0.003: 0.003: 0.003: 0.004: 0.003: 0.003: 0.003: 0.003: 0.003: 0.003: 0.002:
Ки : 6008 : 6008 : 6008 : 6008 : 6008 : 6008 : 6026 : 6026 : 6026 : 6026 : 6026 : 6026 : 6026 : 6026 : 6026 : 6026 :
~~~~~~~~~~~~~~~~~~~~~~~~~~~~~~~~~~~~~~~~~~~~~~~~~~~~~~~~~~~~~~~~~~~~~~~~~~~~~~~~~~~~~~~~~~~~~~~~~~~~~~~~~~~~~~
~~~~~~~~
----___________________________________________________________________________________________________________
 x=   3200:  3400:  3600:  3800:  4000:  4200:  4400:  4600:  4800:  5000:  5200:  5400:  5600:  5800:  6000:  6200:
----------:------:------:------:------:------:------:------:------:------:------:------:------:------:------:------:
Qc : 0.064: 0.066: 0.068: 0.071: 0.074: 0.076: 0.079: 0.082: 0.086: 0.090: 0.093: 0.097: 0.101: 0.105: 0.109: 0.112:
Фоп:   56 :   54 :   53 :   51 :   50 :   48 :   46 :   44 :   42 :   40 :   38 :   35 :   33 :   30 :   27 :   24 :
Uоп: 9.00 : 6.51 : 6.15 : 5.46 : 5.27 : 5.00 : 4.80 : 4.65 : 4.45 : 4.23 : 4.07 : 3.91 : 3.75 : 3.61 : 3.50 : 3.38 :
   :     :     :     :     :     :     :     :     :     :     :     :     :     :     :     :     :
Ви : 0.057: 0.060: 0.063: 0.066: 0.068: 0.071: 0.075: 0.078: 0.081: 0.085: 0.088: 0.092: 0.096: 0.100: 0.104: 0.107:
Ки : 6025 : 6025 : 6025 : 6025 : 6025 : 6025 : 6025 : 6025 : 6025 : 6025 : 6025 : 6025 : 6025 : 6025 : 6025 : 6025 :
Ви : 0.005: 0.004: 0.005: 0.004: 0.004: 0.004: 0.004: 0.004: 0.004: 0.005: 0.005: 0.005: 0.005: 0.005: 0.005: 0.005:
Ки : 6008 : 6008 : 6008 : 6008 : 6008 : 6008 : 6008 : 6008 : 6008 : 6008 : 6008 : 6008 : 6008 : 6008 : 6008 : 6008 :
Ви : 0.002: 0.001: 0.001: 0.001: 0.001:      :     :     :     :     :     :     :     :     :     :     :
Ки : 6026 : 6026 : 6026 : 6026 : 6026 :      :     :     :     :     :     :     :     :     :     :     :
~~~~~~~~~~~~~~~~~~~~~~~~~~~~~~~~~~~~~~~~~~~~~~~~~~~~~~~~~~~~~~~~~~~~~~~~~~~~~~~~~~~~~~~~~~~~~~~~~~~~~~~~~~~~~~
~~~~~~~~
----___________________________________________________________________________________________________________
 x=   6400:  6600:  6800:  7000:  7200:  7400:  7600:  7800:  8000:  8200:  8400:  8600:  8800:  9000:  9200:  9400:
----------:------:------:------:------:------:------:------:------:------:------:------:------:------:------:------:
Qc : 0.116: 0.119: 0.121: 0.123: 0.125: 0.125: 0.125: 0.124: 0.122: 0.120: 0.117: 0.114: 0.111: 0.107: 0.103: 0.099:
Фоп:   20 :   17 :   13 :   10 :    6 :    2 :  358 :  354 :  350 :  347 :  343 :  340 :  336 :  333 :  330 :  327 :
Uоп: 3.26 : 3.18 : 3.13 : 3.07 : 3.02 : 3.01 : 3.01 : 3.03 : 3.07 : 3.12 : 3.18 : 3.29 : 3.38 : 3.52 : 3.63 : 3.78 :
   :     :     :     :     :     :     :     :     :     :     :     :     :     :     :     :     :
Ви : 0.111: 0.114: 0.117: 0.118: 0.120: 0.121: 0.121: 0.120: 0.119: 0.116: 0.114: 0.110: 0.107: 0.103: 0.099: 0.096:
Ки : 6025 : 6025 : 6025 : 6025 : 6025 : 6025 : 6025 : 6025 : 6025 : 6025 : 6025 : 6025 : 6025 : 6025 : 6025 : 6025 :
Ви : 0.004: 0.005: 0.004: 0.005: 0.004: 0.004: 0.004: 0.004: 0.004: 0.004: 0.004: 0.004: 0.004: 0.004: 0.004: 0.004:
Ки : 6008 : 6008 : 6008 : 6008 : 6008 : 6008 : 6008 : 6008 : 6008 : 6008 : 6008 : 6008 : 6008 : 6008 : 6008 : 6008 :
Ви :     :     :     :     :     :     :     :     :     :     :     :     :     :     :     :     :
Ки :     :     :     :     :     :     :     :     :     :     :     :     :     :     :     :     :
~~~~~~~~~~~~~~~~~~~~~~~~~~~~~~~~~~~~~~~~~~~~~~~~~~~~~~~~~~~~~~~~~~~~~~~~~~~~~~~~~~~~~~~~~~~~~~~~~~~~~~~~~~~~~~
~~~~~~~~
----___________________________________________________________________________________________________________
 x=   9600:  9800: 10000: 10200: 10400: 10600: 10800: 11000: 11200: 11400: 11600: 11800: 12000: 12200: 12400: 12600:
----------:------:------:------:------:------:------:------:------:------:------:------:------:------:------:------:
Qc : 0.095: 0.092: 0.088: 0.085: 0.081: 0.078: 0.075: 0.072: 0.069: 0.067: 0.065: 0.062: 0.060: 0.058: 0.056: 0.054:
Фоп:  325 :  322 :  320 :  318 :  316 :  314 :  312 :  310 :  309 :  307 :  306 :  305 :  304 :  302 :  301 :  300 :
Uоп: 3.96 : 4.11 : 4.30 : 4.45 : 4.65 : 4.85 : 5.06 : 5.32 : 5.49 : 5.67 : 5.89 : 6.15 : 6.35 : 6.64 : 6.83 : 7.14 :
   :     :     :     :     :     :     :     :     :     :     :     :     :     :     :     :     :
Ви : 0.091: 0.088: 0.084: 0.080: 0.077: 0.074: 0.071: 0.068: 0.065: 0.063: 0.060: 0.058: 0.055: 0.054: 0.052: 0.050:
Ки : 6025 : 6025 : 6025 : 6025 : 6025 : 6025 : 6025 : 6025 : 6025 : 6025 : 6025 : 6025 : 6025 : 6025 : 6025 : 6025 :
Ви : 0.004: 0.004: 0.004: 0.004: 0.004: 0.004: 0.004: 0.004: 0.004: 0.004: 0.004: 0.004: 0.004: 0.004: 0.004: 0.004:
Ки : 6008 : 6008 : 6008 : 6008 : 6008 : 6008 : 6008 : 6008 : 6008 : 6008 : 6008 : 6008 : 6008 : 6008 : 6008 : 6008 :
Ви :     :     :     :     :     :     :     :     :     :     :     :     :     :     :     :     :
Ки :     :     :     :     :     :     :     :     :     :     :     :     :     :     :     :     :
~~~~~~~~~~~~~~~~~~~~~~~~~~~~~~~~~~~~~~~~~~~~~~~~~~~~~~~~~~~~~~~~~~~~~~~~~~~~~~~~~~~~~~~~~~~~~~~~~~~~~~~~~~~~~~
~~~~~~~~
----____________________________________________________________________________________________
 x=  12800: 13000: 13200: 13400: 13600: 13800: 14000: 14200: 14400: 14600: 14800: 15000:
----------:------:------:------:------:------:------:------:------:------:------:------:
Qc : 0.052: 0.051: 0.049: 0.048: 0.046: 0.045: 0.044: 0.043: 0.041: 0.039: 0.037: 0.036:
```

Фоп: 299 : 299 : 298 : 297 : 296 : 295 : 295 : 294 : 294 : 293 : 293 : 292 :
Uоп: 7.33 : 7.54 : 9.00 : 9.00 : 9.00 : 9.00 : 9.00 : 9.00 : 9.00 : 9.00 : 9.00 : 9.00 :
    :   :   :   :   :   :   :   :   :   :   :   :   :
Ви : 0.049: 0.047: 0.045: 0.044: 0.043: 0.041: 0.040: 0.039: 0.037: 0.035: 0.033: 0.031:
Ки : 6025 : 6025 : 6025 : 6025 : 6025 : 6025 : 6025 : 6025 : 6025 : 6025 : 6025 : 6025 :
Ви : 0.004: 0.004: 0.004: 0.004: 0.004: 0.003: 0.004: 0.003: 0.003: 0.003: 0.003: 0.003:
Ки : 6008 : 6008 : 6008 : 6008 : 6008 : 6008 : 6008 : 6008 : 6008 : 6008 : 6008 : 6008 :
Ви :   :   :   :   :   :   :   : 0.000: 0.001: 0.001: 0.001: 0.001:
Ки :   :   :   :   :   :   :   : 6026 : 6026 : 6026 : 6026 : 6026 :
~~~~~~

y= 5000 : Y-строка 51 Cmax= 0.115 долей ПДК (x= 7400.0; напр.ветра= 2)
----------:
x=   0 :   200:   400:   600:   800: 1000: 1200: 1400: 1600: 1800: 2000: 2200: 2400: 2600: 2800: 3000:
----------:------:------:------:------:------:------:------:------:------:------:------:------:------:------:------:
Qc : 0.036: 0.038: 0.040: 0.042: 0.045: 0.046: 0.047: 0.049: 0.050: 0.051: 0.053: 0.054: 0.056: 0.057: 0.059: 0.060:
Фоп: 67 :   67 :   66 :   66 :   65 :   64 :   64 :   63 :   62 :   61 :   61 :   60 :   59 :   58 :   56 :   55 :
Uоп: 9.00 : 9.00 : 9.00 : 9.00 : 9.00 : 9.00 : 9.00 : 9.00 : 9.00 : 9.00 : 9.00 : 9.00 : 9.00 : 9.00 : 9.00 : 7.14 :
    :   :   :   :   :   :   :   :   :   :   :   :   :   :   :   :   :
Ви : 0.031: 0.032: 0.034: 0.036: 0.038: 0.040: 0.041: 0.042: 0.043: 0.045: 0.045: 0.047: 0.048: 0.050: 0.052: 0.055:
Ки : 6025 : 6025 : 6025 : 6025 : 6025 : 6025 : 6025 : 6025 : 6025 : 6025 : 6025 : 6025 : 6025 : 6025 : 6025 : 6025 :
Ви : 0.003: 0.003: 0.003: 0.003: 0.003: 0.003: 0.003: 0.003: 0.004: 0.004: 0.004: 0.004: 0.004: 0.004: 0.004: 0.004:
Ки : 6026 : 6026 : 6026 : 6026 : 6026 : 6008 : 6026 : 6008 : 6008 : 6008 : 6008 : 6008 : 6008 : 6008 : 6008 : 6008 :
Ви : 0.002: 0.002: 0.003: 0.003: 0.003: 0.003: 0.003: 0.003: 0.003: 0.003: 0.003: 0.003: 0.003: 0.003: 0.002: 0.002:
Ки : 6008 : 6008 : 6008 : 6008 : 6008 : 6026 : 6008 : 6026 : 6026 : 6026 : 6026 : 6026 : 6026 : 6026 : 6026 : 6026 :
~~~~~~

----
x= 3200: 3400: 3600: 3800: 4000: 4200: 4400: 4600: 4800: 5000: 5200: 5400: 5600: 5800: 6000: 6200:
----------:------:------:------:------:------:------:------:------:------:------:------:------:------:------:------:
Qc : 0.062: 0.064: 0.066: 0.068: 0.071: 0.073: 0.076: 0.079: 0.082: 0.085: 0.088: 0.092: 0.095: 0.098: 0.101: 0.104:
Фоп: 54 :   53 :   51 :   50 :   48 :   46 :   45 :   43 :   41 :   38 :   36 :   34 :   31 :   28 :   25 :   22 :
Uоп: 6.91 : 6.74 : 6.41 : 5.93 : 5.75 : 5.21 : 5.00 : 4.80 : 4.65 : 4.45 : 4.28 : 4.13 : 4.01 : 3.85 : 3.72 : 3.61 :
    :   :   :   :   :   :   :   :   :   :   :   :   :   :   :   :   :
Ви : 0.056: 0.058: 0.061: 0.063: 0.066: 0.069: 0.071: 0.074: 0.077: 0.081: 0.084: 0.087: 0.090: 0.094: 0.097: 0.100:
Ки : 6025 : 6025 : 6025 : 6025 : 6025 : 6025 : 6025 : 6025 : 6025 : 6025 : 6025 : 6025 : 6025 : 6025 : 6025 : 6025 :
Ви : 0.004: 0.005: 0.004: 0.005: 0.004: 0.004: 0.005: 0.005: 0.005: 0.004: 0.004: 0.005: 0.005: 0.004: 0.004: 0.004:
Ки : 6008 : 6008 : 6008 : 6008 : 6008 : 6008 : 6008 : 6008 : 6008 : 6008 : 6008 : 6008 : 6008 : 6008 : 6008 : 6008 :
Ви : 0.001: 0.001: 0.001: 0.001: 0.001:   :   :   :   :   :   :   :   :   :   :   :
Ки : 6026 : 6026 : 6026 : 6026 : 6026 :   :   :   :   :   :   :   :   :   :   :   :
~~~~~~

----
x= 6400: 6600: 6800: 7000: 7200: 7400: 7600: 7800: 8000: 8200: 8400: 8600: 8800: 9000: 9200: 9400:
----------:------:------:------:------:------:------:------:------:------:------:------:------:------:------:------:
Qc : 0.107: 0.110: 0.111: 0.113: 0.114: 0.115: 0.115: 0.114: 0.113: 0.111: 0.109: 0.106: 0.103: 0.100: 0.097: 0.093:
Фоп: 19 :   16 :   13 :   9 :   5 :   2 : 358 : 355 : 351 : 348 : 344 : 341 : 338 : 335 : 332 : 329 :
Uоп: 3.52 : 3.45 : 3.39 : 3.33 : 3.28 : 3.28 : 3.28 : 3.33 : 3.33 : 3.40 : 3.45 : 3.56 : 3.63 : 3.75 : 3.88 : 4.05 :
    :   :   :   :   :   :   :   :   :   :   :   :   :   :   :   :   :
Ви : 0.103: 0.105: 0.107: 0.109: 0.110: 0.110: 0.111: 0.109: 0.109: 0.106: 0.105: 0.102: 0.099: 0.096: 0.093: 0.090:
Ки : 6025 : 6025 : 6025 : 6025 : 6025 : 6025 : 6025 : 6025 : 6025 : 6025 : 6025 : 6025 : 6025 : 6025 : 6025 : 6025 :
Ви : 0.004: 0.004: 0.005: 0.004: 0.004: 0.004: 0.004: 0.004: 0.004: 0.004: 0.004: 0.004: 0.004: 0.004: 0.004: 0.004:
Ки : 6008 : 6008 : 6008 : 6008 : 6008 : 6008 : 6008 : 6008 : 6008 : 6008 : 6008 : 6008 : 6008 : 6008 : 6008 : 6008 :
Ви :   :   :   :   :   :   :   :   :   :   :   :   :   :   :   :   :
Ки :   :   :   :   :   :   :   :   :   :   :   :   :   :   :   :   :
~~~~~~

----
x= 9600: 9800: 10000: 10200: 10400: 10600: 10800: 11000: 11200: 11400: 11600: 11800: 12000: 12200: 12400: 12600:
----------:------:------:------:------:------:------:------:------:------:------:------:------:------:------:------:
Qc : 0.090: 0.087: 0.084: 0.081: 0.078: 0.075: 0.072: 0.070: 0.067: 0.065: 0.063: 0.060: 0.059: 0.057: 0.055: 0.053:
Фоп: 327 : 324 : 322 : 320 : 318 : 316 : 314 : 312 : 311 : 309 : 308 : 307 : 305 : 304 : 303 : 302 :
Uоп: 4.19 : 4.32 : 4.49 : 4.65 : 4.85 : 5.06 : 5.22 : 5.46 : 5.67 : 5.89 : 6.10 : 6.35 : 6.53 : 6.78 : 7.02 : 7.25 :
    :   :   :   :   :   :   :   :   :   :   :   :   :   :   :   :   :
Ви : 0.086: 0.083: 0.080: 0.076: 0.073: 0.071: 0.068: 0.066: 0.063: 0.061: 0.058: 0.056: 0.055: 0.053: 0.051: 0.049:
Ки : 6025 : 6025 : 6025 : 6025 : 6025 : 6025 : 6025 : 6025 : 6025 : 6025 : 6025 : 6025 : 6025 : 6025 : 6025 : 6025 :
Ви : 0.004: 0.004: 0.004: 0.004: 0.004: 0.004: 0.004: 0.004: 0.004: 0.004: 0.004: 0.004: 0.004: 0.004: 0.004: 0.004:
Ки : 6008 : 6008 : 6008 : 6008 : 6008 : 6008 : 6008 : 6008 : 6008 : 6008 : 6008 : 6008 : 6008 : 6008 : 6008 : 6008 :
Ви :   :   :   :   :   :   :   :   :   :   :   :   :   :   :   :   :
Ки :   :   :   :   :   :   :   :   :   :   :   :   :   :   :   :   :
~~~~~~

----
x= 12800: 13000: 13200: 13400: 13600: 13800: 14000: 14200: 14400: 14600: 14800: 15000:
----------:------:------:------:------:------:------:------:------:------:------:------:
Qc : 0.051: 0.050: 0.048: 0.047: 0.046: 0.045: 0.043: 0.042: 0.040: 0.038: 0.036: 0.035:
Фоп: 301 : 300 : 299 : 298 : 298 : 297 : 296 : 296 : 295 : 294 : 294 : 294 :
Uоп: 7.68 : 9.00 : 9.00 : 9.00 : 9.00 : 9.00 : 9.00 : 9.00 : 9.00 : 9.00 : 9.00 : 9.00 :
    :   :   :   :   :   :   :   :   :   :   :   :   :
Ви : 0.047: 0.046: 0.044: 0.043: 0.042: 0.041: 0.040: 0.038: 0.036: 0.034: 0.032: 0.030:
Ки : 6025 : 6025 : 6025 : 6025 : 6025 : 6025 : 6025 : 6025 : 6025 : 6025 : 6025 : 6025 :
Ви : 0.004: 0.004: 0.004: 0.003: 0.004: 0.004: 0.003: 0.003: 0.003: 0.003: 0.003: 0.003:
Ки : 6008 : 6008 : 6008 : 6008 : 6008 : 6008 : 6008 : 6008 : 6008 : 6008 : 6008 : 6008 :
~~~~~~

```
Ви :     :     :     :     :     :     :     : 0.001: 0.001: 0.001: 0.001: 0.002:
Ки :     :     :     :     :     :     :     : 6026 : 6026 : 6026 : 6026 : 6026 :
~~~~~~~~~~~~~~~~~~~~~~~~~~~~~~~~~~~~~~~~~~~~~~~~~~~~~~~~~~~~~~~~~~~~~~~~~~~~~~~~~~~~~~~~~~~~~
___________
 y=  4800 : Y-строка 52  Cmax=  0.106 долей ПДК (x=  7400.0; напр.ветра=  2)
----------:____________________________________________________________________________________________________
 x=    0 :  200:  400:  600:  800:  1000:  1200:  1400:  1600:  1800:  2000:  2200:  2400:  2600:  2800:  3000:
----------:------:------:------:------:------:------:------:------:------:------:------:------:------:------:------:
Qc : 0.035: 0.037: 0.039: 0.041: 0.043: 0.045: 0.046: 0.048: 0.049: 0.050: 0.052: 0.053: 0.054: 0.056: 0.057: 0.059:
Фоп:   66 :   66 :   65 :   64 :   64 :   63 :   62 :   62 :   61 :   60 :   59 :   58 :   57 :   56 :   55 :   54 :
Uоп: 9.00 : 9.00 : 9.00 : 9.00 : 9.00 : 9.00 : 9.00 : 9.00 : 9.00 : 9.00 : 9.00 : 9.00 : 9.00 : 9.00 : 9.00 : 9.00 :
   :     :     :     :     :     :     :     :     :     :     :     :     :     :     :     :     :
Ви : 0.030: 0.031: 0.033: 0.035: 0.037: 0.039: 0.040: 0.041: 0.042: 0.044: 0.045: 0.046: 0.048: 0.049: 0.051: 0.052:
Ки : 6025 : 6025 : 6025 : 6025 : 6025 : 6025 : 6025 : 6025 : 6025 : 6025 : 6025 : 6025 : 6025 : 6025 : 6025 : 6025 :
Ви : 0.003: 0.003: 0.003: 0.003: 0.003: 0.003: 0.003: 0.003: 0.004: 0.004: 0.004: 0.004: 0.004: 0.004: 0.004: 0.004:
Ки : 6026 : 6026 : 6026 : 6026 : 6026 : 6008 : 6008 : 6008 : 6008 : 6008 : 6008 : 6008 : 6008 : 6008 : 6008 : 6008 :
Ви : 0.002: 0.002: 0.003: 0.003: 0.003: 0.003: 0.003: 0.003: 0.003: 0.003: 0.003: 0.003: 0.002: 0.002: 0.002: 0.002:
Ки : 6008 : 6008 : 6008 : 6008 : 6008 : 6026 : 6026 : 6026 : 6026 : 6026 : 6026 : 6026 : 6026 : 6026 : 6026 : 6026 :
~~~~~~~~~~~~~~~~~~~~~~~~~~~~~~~~~~~~~~~~~~~~~~~~~~~~~~~~~~~~~~~~~~~~~~~~~~~~~~~~~~~~~~~~~~~~~~~~~~~~~~~~~~~~~~~~~~~
~~~~~~~~
----_______________________________________________________________________________________________________________
 x=  3200:  3400:  3600:  3800:  4000:  4200:  4400:  4600:  4800:  5000:  5200:  5400:  5600:  5800:  6000:  6200:
----------:------:------:------:------:------:------:------:------:------:------:------:------:------:------:------:
Qc : 0.061: 0.062: 0.064: 0.066: 0.068: 0.071: 0.073: 0.076: 0.078: 0.081: 0.083: 0.087: 0.089: 0.092: 0.095: 0.097:
Фоп:   52 :   51 :   49 :   48 :   46 :   45 :   43 :   41 :   39 :   37 :   34 :   32 :   30 :   27 :   24 :   21 :
Uоп: 7.11 : 6.89 : 6.12 : 5.99 : 5.63 : 5.41 : 5.19 : 5.06 : 4.85 : 4.70 : 4.65 : 4.39 : 4.23 : 4.13 : 3.97 : 3.88 :
   :     :     :     :     :     :     :     :     :     :     :     :     :     :     :     :     :
Ви : 0.055: 0.057: 0.059: 0.061: 0.064: 0.066: 0.069: 0.071: 0.074: 0.076: 0.079: 0.082: 0.085: 0.088: 0.090: 0.093:
Ки : 6025 : 6025 : 6025 : 6025 : 6025 : 6025 : 6025 : 6025 : 6025 : 6025 : 6025 : 6025 : 6025 : 6025 : 6025 : 6025 :
Ви : 0.004: 0.004: 0.004: 0.004: 0.004: 0.004: 0.004: 0.004: 0.004: 0.004: 0.004: 0.004: 0.005: 0.004: 0.004: 0.004:
Ки : 6008 : 6008 : 6008 : 6008 : 6008 : 6008 : 6008 : 6008 : 6008 : 6008 : 6008 : 6008 : 6008 : 6008 : 6008 : 6008 :
Ви : 0.001: 0.001: 0.001: 0.001:     :     :     :     :     :     :     :     :     :     :     :     :
Ки : 6026 : 6026 : 6026 : 6026 :     :     :     :     :     :     :     :     :     :     :     :     :
~~~~~~~~~~~~~~~~~~~~~~~~~~~~~~~~~~~~~~~~~~~~~~~~~~~~~~~~~~~~~~~~~~~~~~~~~~~~~~~~~~~~~~~~~~~~~~~~~~~~~~~~~~~~~~~~~~~
~~~~~~~~
----_______________________________________________________________________________________________________________
 x=  6400:  6600:  6800:  7000:  7200:  7400:  7600:  7800:  8000:  8200:  8400:  8600:  8800:  9000:  9200:  9400:
----------:------:------:------:------:------:------:------:------:------:------:------:------:------:------:------:
Qc : 0.100: 0.102: 0.103: 0.104: 0.105: 0.106: 0.105: 0.105: 0.104: 0.103: 0.101: 0.099: 0.096: 0.094: 0.091: 0.088:
Фоп:   18 :   15 :   12 :    9 :    5 :    2 :  358 :  355 :  352 :  348 :  345 :  342 :  339 :  336 :  333 :  331 :
Uоп: 3.81 : 3.70 : 3.65 : 3.61 : 3.56 : 3.56 : 3.56 : 3.56 : 3.60 : 3.65 : 3.71 : 3.79 : 3.89 : 4.03 : 4.13 : 4.23 :
   :     :     :     :     :     :     :     :     :     :     :     :     :     :     :     :     :
Ви : 0.095: 0.097: 0.099: 0.100: 0.101: 0.101: 0.102: 0.101: 0.100: 0.099: 0.097: 0.095: 0.093: 0.090: 0.087: 0.084:
Ки : 6025 : 6025 : 6025 : 6025 : 6025 : 6025 : 6025 : 6025 : 6025 : 6025 : 6025 : 6025 : 6025 : 6025 : 6025 : 6025 :
Ви : 0.004: 0.004: 0.004: 0.004: 0.004: 0.004: 0.004: 0.004: 0.004: 0.003: 0.004: 0.004: 0.004: 0.003: 0.003: 0.004:
Ки : 6008 : 6008 : 6008 : 6008 : 6008 : 6008 : 6008 : 6008 : 6008 : 6008 : 6008 : 6008 : 6008 : 6008 : 6008 : 6008 :
Ви :     :     :     :     :     :     :     :     :     :     :     :     :     :     :     :     :
Ки :     :     :     :     :     :     :     :     :     :     :     :     :     :     :     :     :
~~~~~~~~~~~~~~~~~~~~~~~~~~~~~~~~~~~~~~~~~~~~~~~~~~~~~~~~~~~~~~~~~~~~~~~~~~~~~~~~~~~~~~~~~~~~~~~~~~~~~~~~~~~~~~~~~~~
~~~~~~~~
----_______________________________________________________________________________________________________________
 x=  9600:  9800: 10000: 10200: 10400: 10600: 10800: 11000: 11200: 11400: 11600: 11800: 12000: 12200: 12400: 12600:
----------:------:------:------:------:------:------:------:------:------:------:------:------:------:------:------:
Qc : 0.085: 0.083: 0.080: 0.077: 0.074: 0.072: 0.070: 0.067: 0.065: 0.063: 0.061: 0.059: 0.057: 0.055: 0.054: 0.052:
Фоп:  328 :  326 :  324 :  321 :  319 :  318 :  316 :  314 :  312 :  311 :  310 :  308 :  307 :  306 :  305 :  304 :
Uоп: 4.41 : 4.55 : 4.70 : 4.90 : 5.06 : 5.22 : 5.41 : 5.67 : 5.83 : 6.05 : 6.25 : 6.47 : 6.69 : 6.93 : 7.16 : 7.33 :
   :     :     :     :     :     :     :     :     :     :     :     :     :     :     :     :     :
Ви : 0.082: 0.079: 0.076: 0.073: 0.071: 0.068: 0.066: 0.063: 0.061: 0.059: 0.057: 0.055: 0.053: 0.051: 0.049: 0.048:
Ки : 6025 : 6025 : 6025 : 6025 : 6025 : 6025 : 6025 : 6025 : 6025 : 6025 : 6025 : 6025 : 6025 : 6025 : 6025 : 6025 :
Ви : 0.003: 0.004: 0.004: 0.003: 0.003: 0.004: 0.004: 0.004: 0.004: 0.004: 0.004: 0.004: 0.004: 0.004: 0.004: 0.004:
Ки : 6008 : 6008 : 6008 : 6008 : 6008 : 6008 : 6008 : 6008 : 6008 : 6008 : 6008 : 6008 : 6008 : 6008 : 6008 : 6008 :
Ви :     :     :     :     :     :     :     :     :     :     :     :     :     :     :     :     :
Ки :     :     :     :     :     :     :     :     :     :     :     :     :     :     :     :     :
~~~~~~~~~~~~~~~~~~~~~~~~~~~~~~~~~~~~~~~~~~~~~~~~~~~~~~~~~~~~~~~~~~~~~~~~~~~~~~~~~~~~~~~~~~~~~~~~~~~~~~~~~~~~~~~~~~~
~~~~~~~~
----___________________________________________________________________________________________
 x=  12800: 13000: 13200: 13400: 13600: 13800: 14000: 14200: 14400: 14600: 14800: 15000:
----------:------:------:------:------:------:------:------:------:------:------:------:
Qc : 0.050: 0.049: 0.047: 0.046: 0.045: 0.044: 0.043: 0.041: 0.039: 0.037: 0.035: 0.034:
Фоп:  303 :  302 :  301 :  300 :  299 :  298 :  298 :  297 :  296 :  296 :  295 :  295 :
Uоп: 7.57 : 9.00 : 9.00 : 9.00 : 9.00 : 9.00 : 9.00 : 9.00 : 9.00 : 9.00 : 9.00 : 9.00 :
   :     :     :     :     :     :     :     :     :     :     :     :     :
Ви : 0.046: 0.045: 0.044: 0.042: 0.041: 0.040: 0.039: 0.037: 0.035: 0.033: 0.031: 0.030:
Ки : 6025 : 6025 : 6025 : 6025 : 6025 : 6025 : 6025 : 6025 : 6025 : 6025 : 6025 : 6025 :
Ви : 0.004: 0.004: 0.004: 0.004: 0.003: 0.003: 0.003: 0.003: 0.003: 0.003: 0.003: 0.003:
Ки : 6008 : 6008 : 6008 : 6008 : 6008 : 6008 : 6008 : 6008 : 6008 : 6008 : 6008 : 6008 :
Ви :     :     :     :     :     :     :     :     :     : 0.001: 0.001: 0.001:
Ки :     :     :     :     :     :     :     :     :     : 6026 : 6026 : 6026 :
~~~~~~~~~~~~~~~~~~~~~~~~~~~~~~~~~~~~~~~~~~~~~~~~~~~~~~~~~~~~~~~~~~~~~~~~~~~~~~~~~~~~~~~~~~~~~
___________
 y=  4600 : Y-строка 53  Cmax=  0.098 долей ПДК (x=  7400.0; напр.ветра=  2)
----------:____________________________________________________________________________________________________
 x=    0 :  200:  400:  600:  800:  1000:  1200:  1400:  1600:  1800:  2000:  2200:  2400:  2600:  2800:  3000:
```

----------:------:------:------:------:------:------:------:------:------:------:------:------:------:------:------:
Qc : 0.034: 0.036: 0.038: 0.040: 0.042: 0.044: 0.046: 0.047: 0.048: 0.049: 0.050: 0.052: 0.053: 0.054: 0.056: 0.057:
Фоп: 65 : 64 : 64 : 63 : 62 : 62 : 61 : 60 : 59 : 58 : 57 : 57 : 55 : 54 : 53 : 52 :
Uоп: 9.00 : 9.00 : 9.00 : 9.00 : 9.00 : 9.00 : 9.00 : 9.00 : 9.00 : 9.00 : 9.00 : 9.00 : 9.00 : 9.00 : 7.73 : 7.40 :
: : : : : : : : : : : : : : : : :
Ви : 0.029: 0.031: 0.032: 0.034: 0.036: 0.038: 0.040: 0.041: 0.042: 0.043: 0.044: 0.045: 0.047: 0.049: 0.050: 0.052:
Ки : 6025 : 6025 : 6025 : 6025 : 6025 : 6025 : 6025 : 6025 : 6025 : 6025 : 6025 : 6025 : 6025 : 6025 : 6025 : 6025 :
Ви : 0.003: 0.003: 0.003: 0.003: 0.003: 0.003: 0.003: 0.003: 0.003: 0.003: 0.004: 0.004: 0.004: 0.004: 0.004: 0.004:
Ки : 6026 : 6026 : 6026 : 6026 : 6008 : 6026 : 6008 : 6008 : 6008 : 6008 : 6008 : 6008 : 6008 : 6008 : 6008 : 6008 :
Ви : 0.002: 0.002: 0.003: 0.003: 0.003: 0.003: 0.003: 0.003: 0.003: 0.002: 0.002: 0.003: 0.002: 0.002: 0.001: 0.001:
Ки : 6008 : 6008 : 6008 : 6008 : 6026 : 6008 : 6026 : 6026 : 6026 : 6026 : 6026 : 6026 : 6026 : 6026 : 6026 : 6026 :
~~~~~~
~~~~~~~~
----____
x= 3200: 3400: 3600: 3800: 4000: 4200: 4400: 4600: 4800: 5000: 5200: 5400: 5600: 5800: 6000: 6200:
----------:------:------:------:------:------:------:------:------:------:------:------:------:------:------:------:
Qc : 0.059: 0.060: 0.062: 0.064: 0.066: 0.068: 0.070: 0.073: 0.075: 0.077: 0.080: 0.082: 0.085: 0.087: 0.089: 0.091:
Фоп: 51 : 49 : 48 : 46 : 45 : 43 : 41 : 39 : 37 : 35 : 33 : 31 : 28 : 26 : 23 : 20 :
Uоп: 7.40 : 7.09 : 6.72 : 5.99 : 5.83 : 5.61 : 5.41 : 5.22 : 5.06 : 4.90 : 4.76 : 4.59 : 4.49 : 4.37 : 4.23 : 4.13 :
: : : : : : : : : : : : : : : : :
Ви : 0.053: 0.055: 0.057: 0.060: 0.061: 0.064: 0.066: 0.068: 0.071: 0.073: 0.075: 0.077: 0.080: 0.082: 0.085: 0.087:
Ки : 6025 : 6025 : 6025 : 6025 : 6025 : 6025 : 6025 : 6025 : 6025 : 6025 : 6025 : 6025 : 6025 : 6025 : 6025 : 6025 :
Ви : 0.004: 0.004: 0.004: 0.004: 0.004: 0.004: 0.004: 0.004: 0.004: 0.004: 0.004: 0.004: 0.004: 0.004: 0.004: 0.004:
Ки : 6008 : 6008 : 6008 : 6008 : 6008 : 6008 : 6008 : 6008 : 6008 : 6008 : 6008 : 6008 : 6008 : 6008 : 6008 : 6008 :
Ви : 0.001: 0.001: 0.001: 0.000: : : : : : : : : : : : :
Ки : 6026 : 6026 : 6026 : 6026 : : : : : : : : : : : : :
~~~~~~
~~~~~~~~
----____
x= 6400: 6600: 6800: 7000: 7200: 7400: 7600: 7800: 8000: 8200: 8400: 8600: 8800: 9000: 9200: 9400:
----------:------:------:------:------:------:------:------:------:------:------:------:------:------:------:------:
Qc : 0.093: 0.095: 0.096: 0.097: 0.098: 0.098: 0.098: 0.097: 0.097: 0.095: 0.094: 0.092: 0.090: 0.088: 0.086: 0.083:
Фоп: 17 : 14 : 11 : 8 : 5 : 2 : 358 : 355 : 352 : 349 : 346 : 343 : 340 : 337 : 335 : 332 :
Uоп: 4.04 : 3.97 : 3.91 : 3.88 : 3.84 : 3.83 : 3.83 : 3.84 : 3.88 : 3.91 : 4.01 : 4.09 : 4.17 : 4.29 : 4.35 : 4.49 :
: : : : : : : : : : : : : : : : :
Ви : 0.089: 0.091: 0.092: 0.093: 0.094: 0.094: 0.094: 0.094: 0.093: 0.092: 0.090: 0.088: 0.087: 0.084: 0.082: 0.080:
Ки : 6025 : 6025 : 6025 : 6025 : 6025 : 6025 : 6025 : 6025 : 6025 : 6025 : 6025 : 6025 : 6025 : 6025 : 6025 : 6025 :
Ви : 0.004: 0.004: 0.004: 0.004: 0.004: 0.004: 0.003: 0.003: 0.004: 0.004: 0.004: 0.004: 0.003: 0.003: 0.004: 0.003:
Ки : 6008 : 6008 : 6008 : 6008 : 6008 : 6008 : 6008 : 6008 : 6008 : 6008 : 6008 : 6008 : 6008 : 6008 : 6008 : 6008 :
Ви : : : : : : : : : : : : : : : : :
Ки : : : : : : : : : : : : : : : : :
~~~~~~
~~~~~~~~
----____
x= 9600: 9800: 10000: 10200: 10400: 10600: 10800: 11000: 11200: 11400: 11600: 11800: 12000: 12200: 12400: 12600:
----------:------:------:------:------:------:------:------:------:------:------:------:------:------:------:------:
Qc : 0.081: 0.078: 0.076: 0.074: 0.071: 0.069: 0.067: 0.065: 0.063: 0.061: 0.059: 0.057: 0.056: 0.054: 0.052: 0.051:
Фоп: 330 : 327 : 325 : 323 : 321 : 319 : 317 : 316 : 314 : 313 : 311 : 310 : 309 : 307 : 306 : 305 :
Uоп: 4.65 : 4.80 : 4.96 : 5.16 : 5.32 : 5.46 : 5.67 : 5.83 : 5.99 : 6.25 : 6.41 : 6.66 : 6.83 : 7.09 : 7.25 : 7.54 :
: : : : : : : : : : : : : : : : :
Ви : 0.077: 0.075: 0.073: 0.070: 0.068: 0.066: 0.063: 0.061: 0.059: 0.057: 0.055: 0.053: 0.051: 0.050: 0.049: 0.047:
Ки : 6025 : 6025 : 6025 : 6025 : 6025 : 6025 : 6025 : 6025 : 6025 : 6025 : 6025 : 6025 : 6025 : 6025 : 6025 : 6025 :
Ви : 0.004: 0.003: 0.003: 0.004: 0.004: 0.004: 0.003: 0.004: 0.004: 0.004: 0.004: 0.004: 0.004: 0.004: 0.004: 0.004:
Ки : 6008 : 6008 : 6008 : 6008 : 6008 : 6008 : 6008 : 6008 : 6008 : 6008 : 6008 : 6008 : 6008 : 6008 : 6008 : 6008 :
Ви : : : : : : : : : : : : : : : : :
Ки : : : : : : : : : : : : : : : : :
~~~~~~
~~~~~~~~
----____
x= 12800: 13000: 13200: 13400: 13600: 13800: 14000: 14200: 14400: 14600: 14800: 15000:
----------:------:------:------:------:------:------:------:------:------:------:------:
Qc : 0.049: 0.048: 0.047: 0.045: 0.044: 0.043: 0.042: 0.040: 0.038: 0.036: 0.034: 0.033:
Фоп: 304 : 303 : 302 : 301 : 301 : 300 : 299 : 298 : 298 : 297 : 297 : 296 :
Uоп: 9.00 : 9.00 : 9.00 : 9.00 : 9.00 : 9.00 : 9.00 : 9.00 : 9.00 : 9.00 : 9.00 : 9.00 :
: : : : : : : : : : : : :
Ви : 0.045: 0.044: 0.043: 0.042: 0.040: 0.039: 0.038: 0.036: 0.034: 0.032: 0.030: 0.029:
Ки : 6025 : 6025 : 6025 : 6025 : 6025 : 6025 : 6025 : 6025 : 6025 : 6025 : 6025 : 6025 :
Ви : 0.004: 0.003: 0.003: 0.003: 0.004: 0.003: 0.003: 0.003: 0.003: 0.003: 0.003: 0.003:
Ки : 6008 : 6008 : 6008 : 6008 : 6008 : 6008 : 6008 : 6008 : 6008 : 6008 : 6008 : 6008 :
Ви : : : : : : : : : 0.001: 0.001: 0.001: 0.001:
Ки : : : : : : : : : 6026 : 6026 : 6026 : 6026 :
~~~~~~

____
y= 4400 : Y-строка 54 Cmax= 0.091 долей ПДК (x= 7400.0; напр.ветра= 2)
----------:____
x= 0 : 200: 400: 600: 800: 1000: 1200: 1400: 1600: 1800: 2000: 2200: 2400: 2600: 2800: 3000:
----------:------:------:------:------:------:------:------:------:------:------:------:------:------:------:------:
Qc : 0.034: 0.035: 0.037: 0.039: 0.041: 0.043: 0.045: 0.046: 0.047: 0.048: 0.049: 0.051: 0.052: 0.053: 0.054: 0.056:
Фоп: 64 : 63 : 62 : 62 : 61 : 60 : 60 : 59 : 58 : 57 : 56 : 55 : 54 : 53 : 52 : 50 :
Uоп: 9.00 : 9.00 : 9.00 : 9.00 : 9.00 : 9.00 : 9.00 : 9.00 : 9.00 : 9.00 : 9.00 : 9.00 : 9.00 : 9.00 : 9.00 : 7.70 :
: : : : : : : : : : : : : : : : :
Ви : 0.029: 0.030: 0.032: 0.033: 0.035: 0.037: 0.039: 0.040: 0.041: 0.042: 0.043: 0.045: 0.046: 0.047: 0.048: 0.051:
Ки : 6025 : 6025 : 6025 : 6025 : 6025 : 6025 : 6025 : 6025 : 6025 : 6025 : 6025 : 6025 : 6025 : 6025 : 6025 : 6025 :
~~~~~~

Ви : 0.003: 0.003: 0.002: 0.003: 0.003: 0.003: 0.003: 0.003: 0.003: 0.003: 0.004: 0.004: 0.004: 0.004: 0.004: 0.004:
Ки : 6026 : 6026 : 6026 : 6026 : 6008 : 6008 : 6008 : 6008 : 6008 : 6008 : 6008 : 6008 : 6008 : 6008 : 6008 : 6008 :
Ви : 0.002: 0.002: 0.002: 0.003: 0.003: 0.002: 0.003: 0.003: 0.003: 0.002: 0.002: 0.002: 0.002: 0.002: 0.002: 0.001:
Ки : 6008 : 6008 : 6008 : 6008 : 6026 : 6026 : 6026 : 6026 : 6026 : 6026 : 6026 : 6026 : 6026 : 6026 : 6026 : 6026 :
~~~~~~
----____

x= 3200: 3400: 3600: 3800: 4000: 4200: 4400: 4600: 4800: 5000: 5200: 5400: 5600: 5800: 6000: 6200:
----------:------:------:------:------:------:------:------:------:------:------:------:------:------:------:------:
Qc : 0.057: 0.059: 0.060: 0.062: 0.064: 0.066: 0.068: 0.070: 0.072: 0.074: 0.076: 0.078: 0.080: 0.082: 0.084: 0.086:
Фоп: 49 : 48 : 46 : 45 : 43 : 41 : 40 : 38 : 36 : 34 : 32 : 29 : 27 : 24 : 22 : 19 :
Uоп: 7.40 : 7.23 : 6.96 : 6.64 : 5.99 : 5.83 : 5.62 : 5.46 : 5.32 : 5.16 : 5.00 : 4.85 : 4.72 : 4.59 : 4.49 : 4.39 :
: : : : : : : : : : : : : : : : :
Ви : 0.052: 0.053: 0.056: 0.057: 0.060: 0.061: 0.063: 0.065: 0.067: 0.069: 0.071: 0.074: 0.076: 0.078: 0.080: 0.082:
Ки : 6025 : 6025 : 6025 : 6025 : 6025 : 6025 : 6025 : 6025 : 6025 : 6025 : 6025 : 6025 : 6025 : 6025 : 6025 : 6025 :
Ви : 0.004: 0.004: 0.004: 0.004: 0.004: 0.004: 0.004: 0.004: 0.004: 0.004: 0.004: 0.004: 0.004: 0.004: 0.004: 0.004:
Ки : 6008 : 6008 : 6008 : 6008 : 6008 : 6008 : 6008 : 6008 : 6008 : 6008 : 6008 : 6008 : 6008 : 6008 : 6008 : 6008 :
Ви : 0.001: 0.001: 0.001: 0.001: : : : : : : : : : : : :
Ки : 6026 : 6026 : 6026 : 6026 : : : : : : : : : : : : :
~~~~~~
----____

x= 6400: 6600: 6800: 7000: 7200: 7400: 7600: 7800: 8000: 8200: 8400: 8600: 8800: 9000: 9200: 9400:
----------:------:------:------:------:------:------:------:------:------:------:------:------:------:------:------:
Qc : 0.087: 0.088: 0.090: 0.090: 0.091: 0.091: 0.091: 0.091: 0.090: 0.089: 0.088: 0.087: 0.085: 0.083: 0.081: 0.079:
Фоп: 16 : 14 : 11 : 8 : 5 : 2 : 359 : 356 : 353 : 350 : 347 : 344 : 341 : 338 : 336 : 333 :
Uоп: 4.32 : 4.23 : 4.19 : 4.13 : 4.13 : 4.13 : 4.13 : 4.13 : 4.17 : 4.19 : 4.30 : 4.32 : 4.43 : 4.49 : 4.65 : 4.76 :
: : : : : : : : : : : : : : : : :
Ви : 0.083: 0.084: 0.085: 0.086: 0.087: 0.087: 0.087: 0.087: 0.086: 0.085: 0.084: 0.083: 0.081: 0.080: 0.077: 0.076:
Ки : 6025 : 6025 : 6025 : 6025 : 6025 : 6025 : 6025 : 6025 : 6025 : 6025 : 6025 : 6025 : 6025 : 6025 : 6025 : 6025 :
Ви : 0.004: 0.004: 0.004: 0.004: 0.004: 0.004: 0.004: 0.004: 0.004: 0.004: 0.004: 0.004: 0.003: 0.003: 0.003: 0.003:
Ки : 6008 : 6008 : 6008 : 6008 : 6008 : 6008 : 6008 : 6008 : 6008 : 6008 : 6008 : 6008 : 6008 : 6008 : 6008 : 6008 :
Ви : : : : : : : : : : : : : : : : :
Ки : : : : : : : : : : : : : : : : :
~~~~~~
----____

x= 9600: 9800: 10000: 10200: 10400: 10600: 10800: 11000: 11200: 11400: 11600: 11800: 12000: 12200: 12400: 12600:
----------:------:------:------:------:------:------:------:------:------:------:------:------:------:------:------:
Qc : 0.077: 0.075: 0.073: 0.071: 0.069: 0.067: 0.065: 0.063: 0.061: 0.059: 0.057: 0.056: 0.054: 0.053: 0.051: 0.049:
Фоп: 331 : 329 : 327 : 325 : 323 : 321 : 319 : 317 : 316 : 314 : 313 : 311 : 310 : 309 : 308 : 307 :
Uоп: 4.85 : 5.00 : 5.16 : 5.32 : 5.47 : 5.67 : 5.83 : 6.05 : 6.25 : 6.41 : 6.65 : 6.84 : 7.02 : 7.25 : 7.53 : 9.00 :
: : : : : : : : : : : : : : : : :
Ви : 0.073: 0.071: 0.069: 0.067: 0.065: 0.063: 0.061: 0.059: 0.057: 0.056: 0.054: 0.052: 0.051: 0.049: 0.047: 0.046:
Ки : 6025 : 6025 : 6025 : 6025 : 6025 : 6025 : 6025 : 6025 : 6025 : 6025 : 6025 : 6025 : 6025 : 6025 : 6025 : 6025 :
Ви : 0.003: 0.004: 0.004: 0.004: 0.004: 0.004: 0.004: 0.003: 0.004: 0.004: 0.004: 0.003: 0.004: 0.004: 0.004: 0.004:
Ки : 6008 : 6008 : 6008 : 6008 : 6008 : 6008 : 6008 : 6008 : 6008 : 6008 : 6008 : 6008 : 6008 : 6008 : 6008 : 6008 :
Ви : : : : : : : : : : : : : : : : :
Ки : : : : : : : : : : : : : : : : :
~~~~~~
----____

x= 12800: 13000: 13200: 13400: 13600: 13800: 14000: 14200: 14400: 14600: 14800: 15000:
----------:------:------:------:------:------:------:------:------:------:------:------:
Qc : 0.048: 0.047: 0.046: 0.045: 0.044: 0.042: 0.040: 0.038: 0.037: 0.035: 0.033: 0.032:
Фоп: 306 : 305 : 304 : 303 : 302 : 301 : 300 : 300 : 299 : 298 : 298 : 297 :
Uоп: 9.00 : 9.00 : 9.00 : 9.00 : 9.00 : 9.00 : 9.00 : 9.00 : 9.00 : 9.00 : 9.00 : 9.00 :
: : : : : : : : : : : : :
Ви : 0.044: 0.043: 0.042: 0.041: 0.040: 0.039: 0.037: 0.035: 0.033: 0.032: 0.030: 0.028:
Ки : 6025 : 6025 : 6025 : 6025 : 6025 : 6025 : 6025 : 6025 : 6025 : 6025 : 6025 : 6025 :
Ви : 0.004: 0.004: 0.004: 0.003: 0.003: 0.003: 0.003: 0.003: 0.003: 0.003: 0.003: 0.003:
Ки : 6008 : 6008 : 6008 : 6008 : 6008 : 6008 : 6008 : 6008 : 6008 : 6008 : 6008 : 6008 :
Ви : : : : : : : : : : 0.000: 0.001: 0.001:
Ки : : : : : : : : : : 6026 : 6026 : 6026 :
~~~~~~
____

y= 4200 : Y-строка 55 Cmax= 0.085 долей ПДК (x= 7600.0; напр.ветра=359)
----------:____

x= 0 : 200: 400: 600: 800: 1000: 1200: 1400: 1600: 1800: 2000: 2200: 2400: 2600: 2800: 3000:
----------:------:------:------:------:------:------:------:------:------:------:------:------:------:------:------:
Qc : 0.033: 0.034: 0.036: 0.037: 0.039: 0.041: 0.043: 0.045: 0.046: 0.047: 0.048: 0.049: 0.050: 0.052: 0.053: 0.054:
Фоп: 63 : 62 : 61 : 61 : 60 : 59 : 58 : 57 : 57 : 56 : 55 : 54 : 53 : 51 : 50 : 49 :
Uоп: 9.00 : 9.00 : 9.00 : 9.00 : 9.00 : 9.00 : 9.00 : 9.00 : 9.00 : 9.00 : 9.00 : 9.00 : 9.00 : 9.00 : 8.01 : 7.73 :
: : : : : : : : : : : : : : : : :
Ви : 0.028: 0.029: 0.031: 0.032: 0.034: 0.036: 0.038: 0.040: 0.040: 0.041: 0.042: 0.043: 0.045: 0.046: 0.048: 0.049:
Ки : 6025 : 6025 : 6025 : 6025 : 6025 : 6025 : 6025 : 6025 : 6025 : 6025 : 6025 : 6025 : 6025 : 6025 : 6025 : 6025 :
Ви : 0.003: 0.003: 0.002: 0.003: 0.003: 0.003: 0.003: 0.003: 0.003: 0.003: 0.004: 0.004: 0.004: 0.004: 0.004: 0.004:
Ки : 6026 : 6026 : 6026 : 6026 : 6008 : 6008 : 6008 : 6008 : 6008 : 6008 : 6008 : 6008 : 6008 : 6008 : 6008 : 6008 :
Ви : 0.002: 0.002: 0.002: 0.003: 0.003: 0.002: 0.002: 0.002: 0.003: 0.002: 0.002: 0.002: 0.002: 0.001: 0.001: 0.001:
Ки : 6008 : 6008 : 6008 : 6008 : 6026 : 6026 : 6026 : 6026 : 6026 : 6026 : 6026 : 6026 : 6026 : 6026 : 6026 : 6026 :
~~~~~~
----____

x= 3200: 3400: 3600: 3800: 4000: 4200: 4400: 4600: 4800: 5000: 5200: 5400: 5600: 5800: 6000: 6200:
----------:------:------:------:------:------:------:------:------:------:------:------:------:------:------:------:
Qc : 0.055: 0.057: 0.058: 0.060: 0.062: 0.063: 0.065: 0.067: 0.069: 0.070: 0.072: 0.074: 0.076: 0.078: 0.079: 0.081:
Фоп: 48 : 46 : 45 : 43 : 42 : 40 : 38 : 36 : 34 : 32 : 30 : 28 : 26 : 23 : 21 : 18 :
Uоп: 7.65 : 7.40 : 7.20 : 6.89 : 6.60 : 5.99 : 5.83 : 5.67 : 5.56 : 5.42 : 5.22 : 5.11 : 5.00 : 4.85 : 4.75 : 4.65 :
 :   :   :   :   :   :   :   :   :   :   :   :   :   :   :   :   :
Ви : 0.050: 0.052: 0.054: 0.056: 0.057: 0.059: 0.061: 0.063: 0.065: 0.067: 0.069: 0.070: 0.072: 0.074: 0.075: 0.077:
Ки : 6025 : 6025 : 6025 : 6025 : 6025 : 6025 : 6025 : 6025 : 6025 : 6025 : 6025 : 6025 : 6025 : 6025 : 6025 : 6025 :
Ви : 0.004: 0.004: 0.004: 0.004: 0.004: 0.004: 0.004: 0.004: 0.004: 0.004: 0.004: 0.004: 0.004: 0.004: 0.004: 0.004:
Ки : 6008 : 6008 : 6008 : 6008 : 6008 : 6008 : 6008 : 6008 : 6008 : 6008 : 6008 : 6008 : 6008 : 6008 : 6008 : 6008 :
Ви : 0.001: 0.001: 0.001:   :   :   :   :   :   :   :   :   :   :   :   :
Ки : 6026 : 6026 : 6026 :   :   :   :   :   :   :   :   :   :   :   :   :
~~~~~~
~~~~~~~~
----____
x= 6400: 6600: 6800: 7000: 7200: 7400: 7600: 7800: 8000: 8200: 8400: 8600: 8800: 9000: 9200: 9400:
----------:------:------:------:------:------:------:------:------:------:------:------:------:------:------:------:
Qc : 0.082: 0.083: 0.084: 0.085: 0.085: 0.085: 0.085: 0.085: 0.085: 0.084: 0.083: 0.081: 0.080: 0.078: 0.077: 0.075:
Фоп: 16 : 13 : 10 :   7 :   4 :   2 : 359 : 356 : 353 : 350 : 347 : 345 : 342 : 339 : 337 : 335 :
Uоп: 4.59 : 4.55 : 4.45 : 4.45 : 4.39 : 4.37 : 4.37 : 4.39 : 4.45 : 4.49 : 4.53 : 4.59 : 4.70 : 4.79 : 4.85 : 5.00 :
 :   :   :   :   :   :   :   :   :   :   :   :   :   :   :   :   :
Ви : 0.078: 0.079: 0.081: 0.081: 0.082: 0.081: 0.082: 0.081: 0.081: 0.080: 0.079: 0.078: 0.077: 0.075: 0.073: 0.071:
Ки : 6025 : 6025 : 6025 : 6025 : 6025 : 6025 : 6025 : 6025 : 6025 : 6025 : 6025 : 6025 : 6025 : 6025 : 6025 : 6025 :
Ви : 0.004: 0.004: 0.003: 0.003: 0.003: 0.004: 0.004: 0.004: 0.003: 0.003: 0.003: 0.004: 0.003: 0.003: 0.003: 0.004:
Ки : 6008 : 6008 : 6008 : 6008 : 6008 : 6008 : 6008 : 6008 : 6008 : 6008 : 6008 : 6008 : 6008 : 6008 : 6008 : 6008 :
Ви :   :   :   :   :   :   :   :   :   :   :   :   :   :   :   :   :
Ки :   :   :   :   :   :   :   :   :   :   :   :   :   :   :   :   :
~~~~~~
~~~~~~~~
----____
x= 9600: 9800: 10000: 10200: 10400: 10600: 10800: 11000: 11200: 11400: 11600: 11800: 12000: 12200: 12400: 12600:
----------:------:------:------:------:------:------:------:------:------:------:------:------:------:------:------:
Qc : 0.073: 0.071: 0.070: 0.068: 0.066: 0.064: 0.062: 0.061: 0.059: 0.057: 0.056: 0.054: 0.053: 0.051: 0.050: 0.048:
Фоп: 332 : 330 : 328 : 326 : 324 : 322 : 320 : 319 : 317 : 316 : 314 : 313 : 312 : 310 : 309 : 308 :
Uоп: 5.14 : 5.22 : 5.39 : 5.57 : 5.73 : 5.89 : 6.09 : 6.25 : 6.41 : 6.64 : 6.87 : 7.02 : 7.25 : 7.40 : 7.68 : 9.00 :
 :   :   :   :   :   :   :   :   :   :   :   :   :   :   :   :   :
Ви : 0.070: 0.068: 0.066: 0.064: 0.062: 0.061: 0.059: 0.057: 0.056: 0.054: 0.052: 0.051: 0.049: 0.048: 0.046: 0.045:
Ки : 6025 : 6025 : 6025 : 6025 : 6025 : 6025 : 6025 : 6025 : 6025 : 6025 : 6025 : 6025 : 6025 : 6025 : 6025 : 6025 :
Ви : 0.003: 0.003: 0.003: 0.003: 0.003: 0.003: 0.003: 0.004: 0.004: 0.004: 0.003: 0.004: 0.004: 0.003: 0.003: 0.003:
Ки : 6008 : 6008 : 6008 : 6008 : 6008 : 6008 : 6008 : 6008 : 6008 : 6008 : 6008 : 6008 : 6008 : 6008 : 6008 : 6008 :
Ви :   :   :   :   :   :   :   :   :   :   :   :   :   :   :   :   :
Ки :   :   :   :   :   :   :   :   :   :   :   :   :   :   :   :   :
~~~~~~
~~~~~~~~
----____
x= 12800: 13000: 13200: 13400: 13600: 13800: 14000: 14200: 14400: 14600: 14800: 15000:
----------:------:------:------:------:------:------:------:------:------:------:------:
Qc : 0.047: 0.046: 0.045: 0.044: 0.043: 0.041: 0.039: 0.037: 0.036: 0.034: 0.033: 0.031:
Фоп: 307 : 306 : 305 : 304 : 303 : 302 : 302 : 301 : 300 : 300 : 299 : 298 :
Uоп: 9.00 : 9.00 : 9.00 : 9.00 : 9.00 : 9.00 : 9.00 : 9.00 : 9.00 : 9.00 : 9.00 : 9.00 :
 :   :   :   :   :   :   :   :   :   :   :   :   :
Ви : 0.044: 0.043: 0.041: 0.040: 0.039: 0.038: 0.035: 0.034: 0.032: 0.030: 0.029: 0.028:
Ки : 6025 : 6025 : 6025 : 6025 : 6025 : 6025 : 6025 : 6025 : 6025 : 6025 : 6025 : 6025 :
Ви : 0.003: 0.003: 0.003: 0.003: 0.003: 0.003: 0.003: 0.003: 0.003: 0.003: 0.003: 0.003:
Ки : 6008 : 6008 : 6008 : 6008 : 6008 : 6008 : 6008 : 6008 : 6008 : 6008 : 6008 : 6008 :
Ви :   :   :   :   :   :   :   :   :   : 0.001: 0.001: 0.001:
Ки :   :   :   :   :   :   :   :   :   : 6026 : 6026 : 6026 :
~~~~~~

____
y= 4000 : Y-строка 56 Cmax= 0.080 долей ПДК (x= 7600.0; напр.ветра=359)
----------:____
x=   0 : 200: 400: 600: 800: 1000: 1200: 1400: 1600: 1800: 2000: 2200: 2400: 2600: 2800: 3000:
----------:------:------:------:------:------:------:------:------:------:------:------:------:------:------:------:
Qc : 0.032: 0.033: 0.035: 0.036: 0.038: 0.040: 0.042: 0.044: 0.045: 0.046: 0.047: 0.048: 0.049: 0.050: 0.052: 0.053:
Фоп: 61 : 61 : 60 : 59 : 59 : 58 : 57 : 56 : 55 : 54 : 53 : 52 : 51 : 50 : 49 : 48 :
Uоп: 9.00 : 9.00 : 9.00 : 9.00 : 9.00 : 9.00 : 9.00 : 9.00 : 9.00 : 9.00 : 9.00 : 9.00 : 9.00 : 9.00 : 9.00 : 8.01 :
 :   :   :   :   :   :   :   :   :   :   :   :   :   :   :   :   :
Ви : 0.027: 0.028: 0.030: 0.032: 0.033: 0.035: 0.037: 0.039: 0.040: 0.041: 0.042: 0.043: 0.044: 0.045: 0.046: 0.047:
Ки : 6025 : 6025 : 6025 : 6025 : 6025 : 6025 : 6025 : 6025 : 6025 : 6025 : 6025 : 6025 : 6025 : 6025 : 6025 : 6025 :
Ви : 0.002: 0.002: 0.002: 0.002: 0.003: 0.003: 0.003: 0.003: 0.003: 0.003: 0.003: 0.003: 0.004: 0.004: 0.004: 0.004:
Ки : 6026 : 6026 : 6026 : 6008 : 6008 : 6008 : 6008 : 6008 : 6008 : 6008 : 6008 : 6008 : 6008 : 6008 : 6008 : 6008 :
Ви : 0.002: 0.002: 0.002: 0.002: 0.003: 0.002: 0.002: 0.002: 0.002: 0.002: 0.002: 0.002: 0.002: 0.001: 0.001: 0.001:
Ки : 6008 : 6008 : 6008 : 6026 : 6026 : 6026 : 6026 : 6026 : 6026 : 6026 : 6026 : 6026 : 6026 : 6026 : 6026 : 6026 :
~~~~~~
~~~~~~~~
----____
x= 3200: 3400: 3600: 3800: 4000: 4200: 4400: 4600: 4800: 5000: 5200: 5400: 5600: 5800: 6000: 6200:
----------:------:------:------:------:------:------:------:------:------:------:------:------:------:------:------:
Qc : 0.054: 0.055: 0.057: 0.058: 0.060: 0.061: 0.063: 0.064: 0.066: 0.068: 0.069: 0.071: 0.072: 0.074: 0.075: 0.076:
Фоп: 46 : 45 : 43 : 42 : 40 : 39 : 37 : 35 : 33 : 31 : 29 : 27 : 25 : 22 : 20 : 17 :
Uоп: 7.80 : 7.40 : 7.33 : 7.19 : 6.41 : 6.41 : 6.41 : 5.89 : 5.73 : 5.62 : 5.44 : 5.32 : 5.22 : 5.14 : 5.00 : 4.96 :
 :   :   :   :   :   :   :   :   :   :   :   :   :   :   :   :   :
Ви : 0.049: 0.051: 0.052: 0.054: 0.056: 0.057: 0.058: 0.060: 0.062: 0.064: 0.065: 0.067: 0.068: 0.070: 0.071: 0.073:
~~~~~~~~

Ки : 6025 : 6025 : 6025 : 6025 : 6025 : 6025 : 6025 : 6025 : 6025 : 6025 : 6025 : 6025 : 6025 : 6025 : 6025 : 6025 :
Ви : 0.004: 0.004: 0.004: 0.004: 0.004: 0.004: 0.004: 0.004: 0.004: 0.004: 0.004: 0.004: 0.004: 0.003: 0.004: 0.003:
Ки : 6008 : 6008 : 6008 : 6008 : 6008 : 6008 : 6008 : 6008 : 6008 : 6008 : 6008 : 6008 : 6008 : 6008 : 6008 : 6008 :
Ви : 0.001: 0.001: 0.000: 0.000: : : : : : : : : : : : :
Ки : 6026 : 6026 : 6026 : 6026 : : : : : : : : : : : : :
~~~~~~
----____
x= 6400: 6600: 6800: 7000: 7200: 7400: 7600: 7800: 8000: 8200: 8400: 8600: 8800: 9000: 9200: 9400:
----------:------:------:------:------:------:------:------:------:------:------:------:------:------:------:------:
Qc : 0.078: 0.078: 0.079: 0.079: 0.080: 0.080: 0.080: 0.080: 0.080: 0.079: 0.078: 0.077: 0.076: 0.074: 0.073: 0.071:
Фоп: 15 : 12 : 10 : 7 : 4 : 1 : 359 : 356 : 353 : 351 : 348 : 345 : 343 : 340 : 338 : 336 :
Uоп: 4.85 : 4.77 : 4.72 : 4.91 : 4.65 : 4.65 : 4.65 : 4.70 : 4.71 : 4.76 : 4.77 : 4.85 : 4.95 : 5.06 : 5.13 : 5.22 :
: : : : : : : : : : : : : : : : :
Ви : 0.074: 0.075: 0.075: 0.076: 0.077: 0.077: 0.077: 0.077: 0.076: 0.075: 0.075: 0.074: 0.072: 0.071: 0.070: 0.068:
Ки : 6025 : 6025 : 6025 : 6025 : 6025 : 6025 : 6025 : 6025 : 6025 : 6025 : 6025 : 6025 : 6025 : 6025 : 6025 : 6025 :
Ви : 0.004: 0.003: 0.004: 0.003: 0.003: 0.003: 0.003: 0.003: 0.003: 0.004: 0.003: 0.003: 0.003: 0.003: 0.003: 0.003:
Ки : 6008 : 6008 : 6008 : 6008 : 6008 : 6008 : 6008 : 6008 : 6008 : 6008 : 6008 : 6008 : 6008 : 6008 : 6008 : 6008 :
Ви : : : : : : : : : : : : : : : : :
Ки : : : : : : : : : : : : : : : : :
~~~~~~
----____
x= 9600: 9800: 10000: 10200: 10400: 10600: 10800: 11000: 11200: 11400: 11600: 11800: 12000: 12200: 12400: 12600:
----------:------:------:------:------:------:------:------:------:------:------:------:------:------:------:------:
Qc : 0.070: 0.068: 0.067: 0.065: 0.064: 0.062: 0.060: 0.059: 0.057: 0.056: 0.054: 0.053: 0.052: 0.050: 0.048: 0.047:
Фоп: 333 : 331 : 329 : 327 : 325 : 324 : 322 : 320 : 319 : 317 : 316 : 314 : 313 : 312 : 311 : 309 :
Uоп: 5.38 : 5.47 : 5.67 : 5.79 : 5.99 : 6.09 : 6.25 : 6.41 : 6.65 : 6.87 : 7.02 : 7.16 : 7.40 : 7.57 : 9.00 : 9.00 :
: : : : : : : : : : : : : : : : :
Ви : 0.067: 0.065: 0.063: 0.062: 0.060: 0.058: 0.057: 0.055: 0.053: 0.052: 0.050: 0.049: 0.048: 0.046: 0.045: 0.044:
Ки : 6025 : 6025 : 6025 : 6025 : 6025 : 6025 : 6025 : 6025 : 6025 : 6025 : 6025 : 6025 : 6025 : 6025 : 6025 : 6025 :
Ви : 0.003: 0.003: 0.003: 0.003: 0.003: 0.004: 0.004: 0.003: 0.004: 0.003: 0.004: 0.003: 0.003: 0.004: 0.004: 0.003:
Ки : 6008 : 6008 : 6008 : 6008 : 6008 : 6008 : 6008 : 6008 : 6008 : 6008 : 6008 : 6008 : 6008 : 6008 : 6008 : 6008 :
Ви : : : : : : : : : : : : : : : : :
Ки : : : : : : : : : : : : : : : : :
~~~~~~
----____
x= 12800: 13000: 13200: 13400: 13600: 13800: 14000: 14200: 14400: 14600: 14800: 15000:
----------:------:------:------:------:------:------:------:------:------:------:------:
Qc : 0.046: 0.045: 0.044: 0.043: 0.042: 0.040: 0.038: 0.036: 0.034: 0.033: 0.032: 0.030:
Фоп: 308 : 307 : 306 : 305 : 305 : 304 : 303 : 302 : 301 : 301 : 300 : 300 :
Uоп: 9.00 : 9.00 : 9.00 : 9.00 : 9.00 : 9.00 : 9.00 : 9.00 : 9.00 : 9.00 : 9.00 : 9.00 :
: : : : : : : : : : : : :
Ви : 0.043: 0.042: 0.041: 0.040: 0.038: 0.036: 0.035: 0.033: 0.031: 0.030: 0.028: 0.027:
Ки : 6025 : 6025 : 6025 : 6025 : 6025 : 6025 : 6025 : 6025 : 6025 : 6025 : 6025 : 6025 :
Ви : 0.003: 0.003: 0.003: 0.003: 0.003: 0.003: 0.003: 0.003: 0.003: 0.003: 0.003: 0.003:
Ки : 6008 : 6008 : 6008 : 6008 : 6008 : 6008 : 6008 : 6008 : 6008 : 6008 : 6008 : 6008 :
Ви : : : : : : : : : : 0.001: 0.001: 0.001:
Ки : : : : : : : : : : 6026 : 6026 : 6026 :
~~~~~~

____
y= 3800 : Y-строка 57 Cmax= 0.076 долей ПДК (x= 7600.0; напр.ветра=359)
----------:____
x= 0 : 200: 400: 600: 800: 1000: 1200: 1400: 1600: 1800: 2000: 2200: 2400: 2600: 2800: 3000:
----------:------:------:------:------:------:------:------:------:------:------:------:------:------:------:------:
Qc : 0.031: 0.032: 0.034: 0.035: 0.037: 0.038: 0.040: 0.042: 0.044: 0.045: 0.046: 0.047: 0.048: 0.049: 0.050: 0.051:
Фоп: 60 : 60 : 59 : 58 : 57 : 57 : 56 : 55 : 54 : 53 : 52 : 51 : 50 : 49 : 47 : 46 :
Uоп: 9.00 : 9.00 : 9.00 : 9.00 : 9.00 : 9.00 : 9.00 : 9.00 : 9.00 : 9.00 : 9.00 : 9.00 : 9.00 : 9.00 : 9.00 : 8.09 :
: : : : : : : : : : : : : : : : :
Ви : 0.027: 0.027: 0.029: 0.031: 0.032: 0.033: 0.035: 0.037: 0.039: 0.040: 0.041: 0.042: 0.043: 0.044: 0.046: 0.047:
Ки : 6025 : 6025 : 6025 : 6025 : 6025 : 6025 : 6025 : 6025 : 6025 : 6025 : 6025 : 6025 : 6025 : 6025 : 6025 : 6025 :
Ви : 0.002: 0.002: 0.002: 0.002: 0.002: 0.003: 0.003: 0.003: 0.003: 0.003: 0.003: 0.003: 0.003: 0.004: 0.003: 0.004:
Ки : 6026 : 6026 : 6026 : 6008 : 6008 : 6008 : 6008 : 6008 : 6008 : 6008 : 6008 : 6008 : 6008 : 6008 : 6008 : 6008 :
Ви : 0.002: 0.002: 0.002: 0.002: 0.002: 0.002: 0.002: 0.002: 0.002: 0.002: 0.002: 0.002: 0.002: 0.001: 0.001: 0.001:
Ки : 6008 : 6008 : 6008 : 6026 : 6026 : 6026 : 6026 : 6026 : 6026 : 6026 : 6026 : 6026 : 6026 : 6026 : 6026 : 6026 :
~~~~~~
----____
x= 3200: 3400: 3600: 3800: 4000: 4200: 4400: 4600: 4800: 5000: 5200: 5400: 5600: 5800: 6000: 6200:
----------:------:------:------:------:------:------:------:------:------:------:------:------:------:------:------:
Qc : 0.053: 0.054: 0.055: 0.056: 0.058: 0.059: 0.060: 0.062: 0.063: 0.065: 0.066: 0.068: 0.069: 0.070: 0.071: 0.072:
Фоп: 45 : 43 : 42 : 40 : 39 : 37 : 36 : 34 : 32 : 30 : 28 : 26 : 24 : 21 : 19 : 17 :
Uоп: 8.01 : 7.79 : 7.54 : 7.33 : 7.21 : 6.89 : 6.41 : 6.17 : 5.99 : 5.88 : 5.73 : 5.56 : 5.47 : 5.38 : 5.32 : 5.22 :
: : : : : : : : : : : : : : : : :
Ви : 0.048: 0.049: 0.051: 0.052: 0.053: 0.055: 0.056: 0.058: 0.059: 0.061: 0.062: 0.064: 0.065: 0.067: 0.068: 0.069:
Ки : 6025 : 6025 : 6025 : 6025 : 6025 : 6025 : 6025 : 6025 : 6025 : 6025 : 6025 : 6025 : 6025 : 6025 : 6025 : 6025 :
Ви : 0.004: 0.004: 0.004: 0.004: 0.004: 0.004: 0.004: 0.004: 0.004: 0.004: 0.004: 0.004: 0.004: 0.003: 0.003: 0.004:
Ки : 6008 : 6008 : 6008 : 6008 : 6008 : 6008 : 6008 : 6008 : 6008 : 6008 : 6008 : 6008 : 6008 : 6008 : 6008 : 6008 :
Ви : 0.001: 0.001: 0.001: : : : : : : : : : : : : :
Ки : 6026 : 6026 : 6026 : : : : : : : : : : : : : :
~~~~~~

```
----___________________________________________________________________________________________________
 x=  6400:  6600:  6800:  7000:  7200:  7400:  7600:  7800:  8000:  8200:  8400:  8600:  8800:  9000:  9200:  9400:
----------:------:------:------:------:------:------:------:------:------:------:------:------:------:------:------:
Qc : 0.073: 0.074: 0.075: 0.075: 0.076: 0.076: 0.076: 0.076: 0.075: 0.075: 0.074: 0.073: 0.072: 0.071: 0.070: 0.068:
Фоп:   14 :   12 :    9 :    7 :    4 :    1 :  359 :  356 :  354 :  351 :  348 :  346 :  344 :  341 :  339 :  337 :
Uоп: 5.14 : 5.06 : 5.00 : 5.00 : 4.96 : 5.06 : 4.96 : 4.96 : 5.00 : 5.00 : 5.06 : 5.13 : 5.22 : 5.32 : 5.42 : 5.47 :
    :      :      :      :      :      :      :      :      :      :      :      :      :      :      :      :      :
Ви : 0.070: 0.071: 0.072: 0.072: 0.072: 0.072: 0.072: 0.072: 0.071: 0.071: 0.071: 0.070: 0.068: 0.068: 0.066: 0.065:
Ки : 6025 : 6025 : 6025 : 6025 : 6025 : 6025 : 6025 : 6025 : 6025 : 6025 : 6025 : 6025 : 6025 : 6025 : 6025 : 6025 :
Ви : 0.003: 0.004: 0.003: 0.004: 0.003: 0.003: 0.003: 0.003: 0.003: 0.003: 0.003: 0.003: 0.003: 0.003: 0.003: 0.003:
Ки : 6008 : 6008 : 6008 : 6008 : 6008 : 6008 : 6008 : 6008 : 6008 : 6008 : 6008 : 6008 : 6008 : 6008 : 6008 : 6008 :
Ви :      :      :      :      :      :      :      :      :      :      :      :      :      :      :      :      :
Ки :      :      :      :      :      :      :      :      :      :      :      :      :      :      :      :      :
~~~~~~~~~~~~~~~~~~~~~~~~~~~~~~~~~~~~~~~~~~~~~~~~~~~~~~~~~~~~~~~~~~~~~~~~~~~~~~~~~~~~~~~~~~~~~~~~~~~~~~~~~~~~~~~~~~
~~~~~~~~
----___________________________________________________________________________________________________
 x=  9600:  9800: 10000: 10200: 10400: 10600: 10800: 11000: 11200: 11400: 11600: 11800: 12000: 12200: 12400: 12600:
----------:------:------:------:------:------:------:------:------:------:------:------:------:------:------:------:
Qc : 0.067: 0.066: 0.064: 0.063: 0.061: 0.060: 0.058: 0.057: 0.056: 0.054: 0.053: 0.051: 0.050: 0.049: 0.048: 0.046:
Фоп:  334 :  332 :  330 :  328 :  327 :  325 :  323 :  321 :  320 :  318 :  317 :  316 :  314 :  313 :  312 :  311 :
Uоп: 5.63 : 5.73 : 5.89 : 5.99 : 6.15 : 6.35 : 6.48 : 6.67 : 6.84 : 7.02 : 7.16 : 7.40 : 7.55 : 9.00 : 9.00 : 9.00 :
    :      :      :      :      :      :      :      :      :      :      :      :      :      :      :      :      :
Ви : 0.064: 0.062: 0.061: 0.059: 0.057: 0.056: 0.055: 0.054: 0.052: 0.051: 0.049: 0.048: 0.047: 0.045: 0.044: 0.043:
Ки : 6025 : 6025 : 6025 : 6025 : 6025 : 6025 : 6025 : 6025 : 6025 : 6025 : 6025 : 6025 : 6025 : 6025 : 6025 : 6025 :
Ви : 0.003: 0.003: 0.003: 0.003: 0.004: 0.004: 0.003: 0.003: 0.003: 0.003: 0.003: 0.004: 0.003: 0.003: 0.003: 0.003:
Ки : 6008 : 6008 : 6008 : 6008 : 6008 : 6008 : 6008 : 6008 : 6008 : 6008 : 6008 : 6008 : 6008 : 6008 : 6008 : 6008 :
Ви :      :      :      :      :      :      :      :      :      :      :      :      :      :      :      :      :
Ки :      :      :      :      :      :      :      :      :      :      :      :      :      :      :      :      :
~~~~~~~~~~~~~~~~~~~~~~~~~~~~~~~~~~~~~~~~~~~~~~~~~~~~~~~~~~~~~~~~~~~~~~~~~~~~~~~~~~~~~~~~~~~~~~~~~~~~~~~~~~~~~~~~~~
~~~~~~~~
----_____________________________________________________________________________
 x= 12800: 13000: 13200: 13400: 13600: 13800: 14000: 14200: 14400: 14600: 14800: 15000:
----------:------:------:------:------:------:------:------:------:------:------:------:
Qc : 0.045: 0.044: 0.043: 0.042: 0.040: 0.038: 0.037: 0.035: 0.033: 0.032: 0.031: 0.029:
Фоп:  310 :  309 :  308 :  307 :  306 :  305 :  304 :  303 :  303 :  302 :  301 :  301 :
Uоп: 9.00 : 9.00 : 9.00 : 9.00 : 9.00 : 9.00 : 9.00 : 9.00 : 9.00 : 9.00 : 9.00 : 9.00 :
    :      :      :      :      :      :      :      :      :      :      :      :      :
Ви : 0.042: 0.041: 0.040: 0.039: 0.037: 0.035: 0.033: 0.032: 0.030: 0.029: 0.028: 0.026:
Ки : 6025 : 6025 : 6025 : 6025 : 6025 : 6025 : 6025 : 6025 : 6025 : 6025 : 6025 : 6025 :
Ви : 0.003: 0.003: 0.003: 0.003: 0.003: 0.003: 0.003: 0.003: 0.003: 0.003: 0.003: 0.003:
Ки : 6008 : 6008 : 6008 : 6008 : 6008 : 6008 : 6008 : 6008 : 6008 : 6008 : 6008 : 6008 :
Ви :      :      :      :      :      :      :      :      :      :      : 0.000: 0.001:
Ки :      :      :      :      :      :      :      :      :      :      : 6026 : 6026 :
~~~~~~~~~~~~~~~~~~~~~~~~~~~~~~~~~~~~~~~~~~~~~~~~~~~~~~~~~~~~~~~~~~~~~~~~~~~~~~~~~~~~~~~~~~~~~~~

____________
 y=  3600 : Y-строка 58  Cmax=  0.072 долей ПДК (x=  7600.0; напр.ветра=359)
----------:_________________________________________________________________________________________________
 x=     0 :   200:   400:   600:   800:  1000:  1200:  1400:  1600:  1800:  2000:  2200:  2400:  2600:  2800:  3000:
----------:------:------:------:------:------:------:------:------:------:------:------:------:------:------:------:
Qc : 0.030: 0.031: 0.033: 0.034: 0.036: 0.037: 0.039: 0.041: 0.042: 0.044: 0.045: 0.046: 0.047: 0.048: 0.049: 0.050:
Фоп:   59 :   58 :   58 :   57 :   56 :   55 :   55 :   54 :   53 :   52 :   51 :   50 :   49 :   47 :   46 :   45 :
Uоп: 9.00 : 9.00 : 9.00 : 9.00 : 9.00 : 9.00 : 9.00 : 9.00 : 9.00 : 9.00 : 9.00 : 9.00 : 9.00 : 9.00 : 9.00 : 9.00 :
    :      :      :      :      :      :      :      :      :      :      :      :      :      :      :      :      :
Ви : 0.026: 0.027: 0.028: 0.030: 0.031: 0.033: 0.034: 0.036: 0.037: 0.039: 0.040: 0.041: 0.042: 0.043: 0.044: 0.045:
Ки : 6025 : 6025 : 6025 : 6025 : 6025 : 6025 : 6025 : 6025 : 6025 : 6025 : 6025 : 6025 : 6025 : 6025 : 6025 : 6025 :
Ви : 0.002: 0.002: 0.002: 0.002: 0.002: 0.002: 0.002: 0.003: 0.003: 0.003: 0.003: 0.003: 0.003: 0.003: 0.003: 0.004:
Ки : 6026 : 6008 : 6026 : 6008 : 6008 : 6008 : 6008 : 6008 : 6008 : 6008 : 6008 : 6008 : 6008 : 6008 : 6008 : 6008 :
Ви : 0.002: 0.002: 0.002: 0.002: 0.002: 0.002: 0.002: 0.002: 0.002: 0.002: 0.002: 0.002: 0.002: 0.001: 0.001: 0.001:
Ки : 6008 : 6026 : 6008 : 6026 : 6026 : 6026 : 6026 : 6026 : 6026 : 6026 : 6026 : 6026 : 6026 : 6026 : 6026 : 6026 :
~~~~~~~~~~~~~~~~~~~~~~~~~~~~~~~~~~~~~~~~~~~~~~~~~~~~~~~~~~~~~~~~~~~~~~~~~~~~~~~~~~~~~~~~~~~~~~~~~~~~~~~~~~~~~~~~~~
~~~~~~~~
----___________________________________________________________________________________________________
 x=  3200:  3400:  3600:  3800:  4000:  4200:  4400:  4600:  4800:  5000:  5200:  5400:  5600:  5800:  6000:  6200:
----------:------:------:------:------:------:------:------:------:------:------:------:------:------:------:------:
Qc : 0.051: 0.052: 0.053: 0.055: 0.056: 0.057: 0.058: 0.060: 0.061: 0.062: 0.064: 0.065: 0.066: 0.067: 0.068: 0.069:
Фоп:   44 :   42 :   41 :   39 :   38 :   36 :   34 :   33 :   31 :   29 :   27 :   25 :   23 :   21 :   18 :   16 :
Uоп: 8.24 : 7.93 : 7.79 : 7.63 : 7.40 : 7.22 : 6.97 : 6.41 : 6.24 : 6.41 : 5.99 : 5.87 : 5.73 : 5.67 : 5.57 : 5.47 :
    :      :      :      :      :      :      :      :      :      :      :      :      :      :      :      :      :
Ви : 0.046: 0.048: 0.049: 0.050: 0.051: 0.053: 0.054: 0.056: 0.057: 0.058: 0.060: 0.061: 0.062: 0.063: 0.065: 0.065:
Ки : 6025 : 6025 : 6025 : 6025 : 6025 : 6025 : 6025 : 6025 : 6025 : 6025 : 6025 : 6025 : 6025 : 6025 : 6025 : 6025 :
Ви : 0.004: 0.004: 0.004: 0.004: 0.004: 0.004: 0.004: 0.004: 0.004: 0.004: 0.004: 0.004: 0.004: 0.004: 0.003: 0.003:
Ки : 6008 : 6008 : 6008 : 6008 : 6008 : 6008 : 6008 : 6008 : 6008 : 6008 : 6008 : 6008 : 6008 : 6008 : 6008 : 6008 :
Ви : 0.001: 0.001: 0.001:      :      :      :      :      :      :      :      :      :      :      :      :      :
Ки : 6026 : 6026 : 6026 :      :      :      :      :      :      :      :      :      :      :      :      :      :
~~~~~~~~~~~~~~~~~~~~~~~~~~~~~~~~~~~~~~~~~~~~~~~~~~~~~~~~~~~~~~~~~~~~~~~~~~~~~~~~~~~~~~~~~~~~~~~~~~~~~~~~~~~~~~~~~~
~~~~~~~~
----___________________________________________________________________________________________________
 x=  6400:  6600:  6800:  7000:  7200:  7400:  7600:  7800:  8000:  8200:  8400:  8600:  8800:  9000:  9200:  9400:
----------:------:------:------:------:------:------:------:------:------:------:------:------:------:------:------:
Qc : 0.070: 0.071: 0.071: 0.071: 0.072: 0.072: 0.072: 0.072: 0.071: 0.071: 0.070: 0.069: 0.069: 0.068: 0.066: 0.065:
Фоп:   14 :   11 :    9 :    6 :    4 :    1 :  359 :  356 :  354 :  351 :  349 :  347 :  344 :  342 :  340 :  338 :
Uоп: 5.41 : 5.32 : 5.32 : 5.22 : 5.22 : 5.22 : 5.22 : 5.22 : 5.32 : 5.32 : 5.32 : 5.38 : 5.49 : 5.57 : 5.67 : 5.73 :
    :      :      :      :      :      :      :      :      :      :      :      :      :      :      :      :      :
```

Ви : 0.066: 0.067: 0.067: 0.068: 0.068: 0.069: 0.068: 0.069: 0.068: 0.068: 0.067: 0.066: 0.065: 0.064: 0.063: 0.062:
Ки : 6025 : 6025 : 6025 : 6025 : 6025 : 6025 : 6025 : 6025 : 6025 : 6025 : 6025 : 6025 : 6025 : 6025 : 6025 : 6025 :
Ви : 0.004: 0.003: 0.003: 0.003: 0.003: 0.003: 0.003: 0.003: 0.003: 0.003: 0.003: 0.003: 0.003: 0.003: 0.003: 0.003:
Ки : 6008 : 6008 : 6008 : 6008 : 6008 : 6008 : 6008 : 6008 : 6008 : 6008 : 6008 : 6008 : 6008 : 6008 : 6008 : 6008 :
Ви : : : : : : : : : : : : : : : : :
Ки : : : : : : : : : : : : : : : : :
~~~~~~
~~~~~~~~

----____

x= 9600: 9800: 10000: 10200: 10400: 10600: 10800: 11000: 11200: 11400: 11600: 11800: 12000: 12200: 12400: 12600:
----------:------:------:------:------:------:------:------:------:------:------:------:------:------:------:------:
Qc : 0.064: 0.063: 0.062: 0.060: 0.059: 0.058: 0.056: 0.055: 0.054: 0.053: 0.051: 0.050: 0.049: 0.048: 0.046: 0.045:
Фоп: 335 : 333 : 331 : 330 : 328 : 326 : 324 : 323 : 321 : 320 : 318 : 317 : 316 : 314 : 313 : 312 :
Uоп: 5.83 : 5.99 : 6.09 : 6.25 : 6.41 : 6.53 : 6.70 : 6.83 : 7.02 : 7.25 : 7.40 : 7.55 : 9.00 : 9.00 : 9.00 : 9.00 :
: : : : : : : : : : : : : : : : :
Ви : 0.061: 0.060: 0.058: 0.057: 0.055: 0.054: 0.053: 0.051: 0.050: 0.049: 0.048: 0.047: 0.045: 0.044: 0.043: 0.042:
Ки : 6025 : 6025 : 6025 : 6025 : 6025 : 6025 : 6025 : 6025 : 6025 : 6025 : 6025 : 6025 : 6025 : 6025 : 6025 : 6025 :
Ви : 0.003: 0.003: 0.003: 0.004: 0.003: 0.003: 0.003: 0.004: 0.003: 0.004: 0.003: 0.003: 0.003: 0.003: 0.003: 0.003:
Ки : 6008 : 6008 : 6008 : 6008 : 6008 : 6008 : 6008 : 6008 : 6008 : 6008 : 6008 : 6008 : 6008 : 6008 : 6008 : 6008 :
Ви : : : : : : : : : : : : : : : : :
Ки : : : : : : : : : : : : : : : : :
~~~~~~
~~~~~~~~

----____

x= 12800: 13000: 13200: 13400: 13600: 13800: 14000: 14200: 14400: 14600: 14800: 15000:
----------:------:------:------:------:------:------:------:------:------:------:------:
Qc : 0.044: 0.043: 0.042: 0.041: 0.039: 0.037: 0.035: 0.034: 0.032: 0.031: 0.030: 0.029:
Фоп: 311 : 310 : 309 : 308 : 307 : 306 : 305 : 305 : 304 : 303 : 302 : 302 :
Uоп: 9.00 : 9.00 : 9.00 : 9.00 : 9.00 : 9.00 : 9.00 : 9.00 : 9.00 : 9.00 : 9.00 : 9.00 :
: : : : : : : : : : : : :
Ви : 0.041: 0.040: 0.039: 0.037: 0.036: 0.034: 0.032: 0.031: 0.029: 0.028: 0.027: 0.025:
Ки : 6025 : 6025 : 6025 : 6025 : 6025 : 6025 : 6025 : 6025 : 6025 : 6025 : 6025 : 6025 :
Ви : 0.003: 0.003: 0.003: 0.003: 0.003: 0.003: 0.003: 0.003: 0.003: 0.003: 0.002: 0.002:
Ки : 6008 : 6008 : 6008 : 6008 : 6008 : 6008 : 6008 : 6008 : 6008 : 6008 : 6008 : 6008 :
Ви : : : : : : : : : : : : 0.001:
Ки : : : : : : : : : : : : 6026 :
~~~~~~
____

y= 3400 : Y-строка 59 Cmax= 0.068 долей ПДК (x= 7600.0; напр.ветра=359)
----------:____

x= 0 : 200: 400: 600: 800: 1000: 1200: 1400: 1600: 1800: 2000: 2200: 2400: 2600: 2800: 3000:
----------:------:------:------:------:------:------:------:------:------:------:------:------:------:------:------:
Qc : 0.029: 0.030: 0.032: 0.033: 0.034: 0.036: 0.037: 0.039: 0.041: 0.042: 0.044: 0.045: 0.046: 0.047: 0.048: 0.049:
Фоп: 58 : 57 : 57 : 56 : 55 : 54 : 53 : 52 : 51 : 51 : 49 : 48 : 47 : 46 : 45 : 44 :
Uоп: 9.00 : 9.00 : 9.00 : 9.00 : 9.00 : 9.00 : 9.00 : 9.00 : 9.00 : 9.00 : 9.00 : 9.00 : 9.00 : 9.00 : 9.00 : 9.00 :
: : : : : : : : : : : : : : : : :
Ви : 0.025: 0.026: 0.027: 0.029: 0.030: 0.032: 0.033: 0.035: 0.036: 0.038: 0.040: 0.040: 0.041: 0.042: 0.043: 0.044:
Ки : 6025 : 6025 : 6025 : 6025 : 6025 : 6025 : 6025 : 6025 : 6025 : 6025 : 6025 : 6025 : 6025 : 6025 : 6025 : 6025 :
Ви : 0.002: 0.002: 0.002: 0.002: 0.002: 0.002: 0.002: 0.003: 0.003: 0.003: 0.003: 0.003: 0.003: 0.003: 0.003: 0.004:
Ки : 6026 : 6008 : 6026 : 6008 : 6008 : 6008 : 6008 : 6008 : 6008 : 6008 : 6008 : 6008 : 6008 : 6008 : 6008 : 6008 :
Ви : 0.002: 0.002: 0.002: 0.002: 0.002: 0.002: 0.002: 0.002: 0.001: 0.002: 0.001: 0.001: 0.001: 0.001: 0.001: 0.001:
Ки : 6008 : 6026 : 6008 : 6026 : 6026 : 6026 : 6026 : 6026 : 6026 : 6026 : 6026 : 6026 : 6026 : 6026 : 6026 : 6026 :
~~~~~~
~~~~~~~~

----____

x= 3200: 3400: 3600: 3800: 4000: 4200: 4400: 4600: 4800: 5000: 5200: 5400: 5600: 5800: 6000: 6200:
----------:------:------:------:------:------:------:------:------:------:------:------:------:------:------:------:
Qc : 0.050: 0.051: 0.052: 0.053: 0.054: 0.055: 0.056: 0.057: 0.059: 0.060: 0.061: 0.062: 0.063: 0.064: 0.065: 0.066:
Фоп: 42 : 41 : 40 : 38 : 37 : 35 : 33 : 31 : 30 : 28 : 26 : 24 : 22 : 20 : 18 : 15 :
Uоп: 9.00 : 8.22 : 8.01 : 7.79 : 7.61 : 7.40 : 7.26 : 7.08 : 6.90 : 6.41 : 6.41 : 6.10 : 5.99 : 5.92 : 5.84 : 5.73 :
: : : : : : : : : : : : : : : : :
Ви : 0.045: 0.047: 0.047: 0.049: 0.050: 0.051: 0.052: 0.054: 0.055: 0.056: 0.057: 0.058: 0.059: 0.060: 0.061: 0.062:
Ки : 6025 : 6025 : 6025 : 6025 : 6025 : 6025 : 6025 : 6025 : 6025 : 6025 : 6025 : 6025 : 6025 : 6025 : 6025 : 6025 :
Ви : 0.003: 0.004: 0.004: 0.004: 0.004: 0.004: 0.004: 0.003: 0.004: 0.004: 0.004: 0.003: 0.003: 0.004: 0.004: 0.003:
Ки : 6008 : 6008 : 6008 : 6008 : 6008 : 6008 : 6008 : 6008 : 6008 : 6008 : 6008 : 6008 : 6008 : 6008 : 6008 : 6008 :
Ви : 0.001: 0.001: 0.001: : : : : : : : : : : : : :
Ки : 6026 : 6026 : 6026 : : : : : : : : : : : : : :
~~~~~~
~~~~~~~~

----____

x= 6400: 6600: 6800: 7000: 7200: 7400: 7600: 7800: 8000: 8200: 8400: 8600: 8800: 9000: 9200: 9400:
----------:------:------:------:------:------:------:------:------:------:------:------:------:------:------:------:
Qc : 0.067: 0.067: 0.067: 0.068: 0.068: 0.068: 0.068: 0.068: 0.068: 0.067: 0.067: 0.066: 0.065: 0.065: 0.063: 0.063:
Фоп: 13 : 11 : 8 : 6 : 4 : 1 : 359 : 357 : 354 : 352 : 349 : 347 : 345 : 343 : 341 : 338 :
Uоп: 5.67 : 5.63 : 5.57 : 5.57 : 5.57 : 5.47 : 5.47 : 5.57 : 5.57 : 5.57 : 5.73 : 5.67 : 5.73 : 5.83 : 5.89 : 5.99 :
: : : : : : : : : : : : : : : : :
Ви : 0.063: 0.064: 0.064: 0.065: 0.065: 0.065: 0.065: 0.064: 0.065: 0.064: 0.064: 0.063: 0.062: 0.061: 0.060: 0.059:
Ки : 6025 : 6025 : 6025 : 6025 : 6025 : 6025 : 6025 : 6025 : 6025 : 6025 : 6025 : 6025 : 6025 : 6025 : 6025 : 6025 :
Ви : 0.003: 0.003: 0.003: 0.003: 0.003: 0.003: 0.003: 0.003: 0.003: 0.003: 0.003: 0.003: 0.003: 0.003: 0.003: 0.003:
Ки : 6008 : 6008 : 6008 : 6008 : 6008 : 6008 : 6008 : 6008 : 6008 : 6008 : 6008 : 6008 : 6008 : 6008 : 6008 : 6008 :
Ви : : : : : : : : : : : : : : : : :
Ки : : : : : : : : : : : : : : : : :
~~~~~~~~

~~~~~~
```
----_______________________________________________________________________________________________
 x=   9600:  9800: 10000: 10200: 10400: 10600: 10800: 11000: 11200: 11400: 11600: 11800: 12000: 12200: 12400: 12600:
----------:------:------:------:------:------:------:------:------:------:------:------:------:------:------:------:
Qc : 0.062: 0.060: 0.059: 0.058: 0.057: 0.056: 0.055: 0.053: 0.052: 0.051: 0.050: 0.049: 0.048: 0.046: 0.045: 0.044:
Фоп:  336 :  334 :  332 :  331 :  329 :  327 :  325 :  324 :  322 :  321 :  319 :  318 :  317 :  316 :  314 :  313 :
Uоп: 6.09 : 6.25 : 6.35 : 6.51 : 6.66 : 6.80 : 6.93 : 7.16 : 7.25 : 7.40 : 7.57 : 9.00 : 9.00 : 9.00 : 9.00 : 9.00 :
   :      :      :      :      :      :      :      :      :      :      :      :      :      :      :      :      :
Ви : 0.058: 0.057: 0.056: 0.055: 0.054: 0.052: 0.051: 0.050: 0.049: 0.048: 0.047: 0.045: 0.044: 0.043: 0.042: 0.041:
Ки : 6025 : 6025 : 6025 : 6025 : 6025 : 6025 : 6025 : 6025 : 6025 : 6025 : 6025 : 6025 : 6025 : 6025 : 6025 : 6025 :
Ви : 0.003: 0.003: 0.003: 0.003: 0.003: 0.003: 0.003: 0.003: 0.003: 0.003: 0.003: 0.003: 0.003: 0.003: 0.003: 0.003:
Ки : 6008 : 6008 : 6008 : 6008 : 6008 : 6008 : 6008 : 6008 : 6008 : 6008 : 6008 : 6008 : 6008 : 6008 : 6008 : 6008 :
Ви :      :      :      :      :      :      :      :      :      :      :      :      :      :      :      :      :
Ки :      :      :      :      :      :      :      :      :      :      :      :      :      :      :      :      :
~~~~~~~~~~~~~~~~~~~~~~~~~~~~~~~~~~~~~~~~~~~~~~~~~~~~~~~~~~~~~~~~~~~~~~~~~~~~~~~~~~~~~~~~~~~~~~~~~~~~~~~~~~~~~~~~~~~~

----_______________________________________________________________________
 x=  12800: 13000: 13200: 13400: 13600: 13800: 14000: 14200: 14400: 14600: 14800: 15000:
----------:------:------:------:------:------:------:------:------:------:------:------:
Qc : 0.044: 0.043: 0.041: 0.039: 0.038: 0.036: 0.034: 0.033: 0.031: 0.030: 0.029: 0.028:
Фоп:  312 :  311 :  310 :  309 :  308 :  307 :  307 :  306 :  305 :  304 :  304 :  303 :
Uоп: 9.00 : 9.00 : 9.00 : 9.00 : 9.00 : 9.00 : 9.00 : 9.00 : 9.00 : 9.00 : 9.00 : 9.00 :
   :      :      :      :      :      :      :      :      :      :      :      :      :
Ви : 0.040: 0.039: 0.038: 0.036: 0.034: 0.033: 0.031: 0.030: 0.028: 0.027: 0.026: 0.025:
Ки : 6025 : 6025 : 6025 : 6025 : 6025 : 6025 : 6025 : 6025 : 6025 : 6025 : 6025 : 6025 :
Ви : 0.003: 0.003: 0.003: 0.003: 0.003: 0.003: 0.003: 0.003: 0.003: 0.002: 0.002: 0.002:
Ки : 6008 : 6008 : 6008 : 6008 : 6008 : 6008 : 6008 : 6008 : 6008 : 6008 : 6008 : 6008 :
Ви :      :      :      :      :      :      :      :      :      :      : 0.001: 0.001:
Ки :      :      :      :      :      :      :      :      :      :      : 6026 : 6026 :
~~~~~~~~~~~~~~~~~~~~~~~~~~~~~~~~~~~~~~~~~~~~~~~~~~~~~~~~~~~~~~~~~~~~~~~~~~~~~~~~~~~~~~~~~~~~~~~~~
___________
 y=  3200 : Y-строка 60  Cmax=  0.065 долей ПДК (x=  7600.0; напр.ветра=359)
----------:____________________________________________________________________________________________
 x=     0 :   200:   400:   600:   800:  1000:  1200:  1400:  1600:  1800:  2000:  2200:  2400:  2600:  2800:  3000:
----------:------:------:------:------:------:------:------:------:------:------:------:------:------:------:------:
Qc : 0.028: 0.029: 0.031: 0.032: 0.033: 0.035: 0.036: 0.038: 0.039: 0.041: 0.043: 0.044: 0.045: 0.046: 0.047: 0.047:
Фоп:   57 :   56 :   56 :   55 :   54 :   53 :   52 :   51 :   50 :   49 :   48 :   47 :   46 :   45 :   44 :   42 :
Uоп: 9.00 : 9.00 : 9.00 : 9.00 : 9.00 : 9.00 : 9.00 : 9.00 : 9.00 : 9.00 : 9.00 : 9.00 : 9.00 : 9.00 : 9.00 : 9.00 :
   :      :      :      :      :      :      :      :      :      :      :      :      :      :      :      :      :
Ви : 0.024: 0.025: 0.026: 0.028: 0.029: 0.030: 0.032: 0.033: 0.035: 0.037: 0.038: 0.040: 0.040: 0.041: 0.042: 0.043:
Ки : 6025 : 6025 : 6025 : 6025 : 6025 : 6025 : 6025 : 6025 : 6025 : 6025 : 6025 : 6025 : 6025 : 6025 : 6025 : 6025 :
Ви : 0.002: 0.002: 0.002: 0.002: 0.002: 0.002: 0.002: 0.003: 0.003: 0.003: 0.003: 0.003: 0.003: 0.003: 0.003: 0.003:
Ки : 6026 : 6008 : 6026 : 6008 : 6008 : 6008 : 6008 : 6008 : 6008 : 6008 : 6008 : 6008 : 6008 : 6008 : 6008 : 6008 :
Ви : 0.002: 0.002: 0.002: 0.002: 0.002: 0.002: 0.002: 0.002: 0.001: 0.001: 0.001: 0.001: 0.001: 0.001: 0.001: 0.001:
Ки : 6008 : 6026 : 6008 : 6026 : 6026 : 6026 : 6026 : 6026 : 6026 : 6026 : 6026 : 6026 : 6026 : 6026 : 6026 : 6026 :
~~~~~~~~~~~~~~~~~~~~~~~~~~~~~~~~~~~~~~~~~~~~~~~~~~~~~~~~~~~~~~~~~~~~~~~~~~~~~~~~~~~~~~~~~~~~~~~~~~~~~~~~~~~~~~~~~~~~

----_______________________________________________________________________________________________
 x=   3200:  3400:  3600:  3800:  4000:  4200:  4400:  4600:  4800:  5000:  5200:  5400:  5600:  5800:  6000:  6200:
----------:------:------:------:------:------:------:------:------:------:------:------:------:------:------:------:
Qc : 0.048: 0.049: 0.050: 0.051: 0.052: 0.053: 0.055: 0.055: 0.057: 0.058: 0.059: 0.060: 0.061: 0.061: 0.062: 0.063:
Фоп:   41 :   40 :   38 :   37 :   35 :   34 :   32 :   30 :   29 :   27 :   25 :   23 :   21 :   19 :   17 :   15 :
Uоп: 9.00 : 9.00 : 9.00 : 8.01 : 7.79 : 7.61 : 7.40 : 7.18 : 7.20 : 7.04 : 6.79 : 6.41 : 6.35 : 6.19 : 6.09 : 5.99 :
   :      :      :      :      :      :      :      :      :      :      :      :      :      :      :      :      :
Ви : 0.044: 0.045: 0.046: 0.047: 0.049: 0.049: 0.051: 0.052: 0.053: 0.054: 0.055: 0.056: 0.057: 0.058: 0.059: 0.059:
Ки : 6025 : 6025 : 6025 : 6025 : 6025 : 6025 : 6025 : 6025 : 6025 : 6025 : 6025 : 6025 : 6025 : 6025 : 6025 : 6025 :
Ви : 0.003: 0.003: 0.003: 0.004: 0.003: 0.004: 0.003: 0.003: 0.004: 0.004: 0.004: 0.003: 0.003: 0.003: 0.003: 0.003:
Ки : 6008 : 6008 : 6008 : 6008 : 6008 : 6008 : 6008 : 6008 : 6008 : 6008 : 6008 : 6008 : 6008 : 6008 : 6008 : 6008 :
Ви : 0.001: 0.001:      :      :      :      :      :      :      :      :      :      :      :      :      :      :
Ки : 6026 : 6026 :      :      :      :      :      :      :      :      :      :      :      :      :      :      :
~~~~~~~~~~~~~~~~~~~~~~~~~~~~~~~~~~~~~~~~~~~~~~~~~~~~~~~~~~~~~~~~~~~~~~~~~~~~~~~~~~~~~~~~~~~~~~~~~~~~~~~~~~~~~~~~~~~~

----_______________________________________________________________________________________________
 x=   6400:  6600:  6800:  7000:  7200:  7400:  7600:  7800:  8000:  8200:  8400:  8600:  8800:  9000:  9200:  9400:
----------:------:------:------:------:------:------:------:------:------:------:------:------:------:------:------:
Qc : 0.063: 0.064: 0.065: 0.065: 0.065: 0.065: 0.065: 0.065: 0.065: 0.064: 0.064: 0.063: 0.062: 0.062: 0.061: 0.060:
Фоп:   13 :   10 :    8 :    6 :    4 :    1 :  359 :  357 :  354 :  352 :  350 :  348 :  345 :  343 :  341 :  339 :
Uоп: 5.93 : 5.90 : 5.83 : 5.79 : 5.81 : 5.79 : 5.79 : 5.81 : 5.79 : 5.83 : 5.89 : 5.99 : 5.99 : 6.10 : 6.15 : 6.25 :
   :      :      :      :      :      :      :      :      :      :      :      :      :      :      :      :      :
Ви : 0.060: 0.061: 0.061: 0.061: 0.061: 0.062: 0.062: 0.061: 0.062: 0.061: 0.061: 0.060: 0.059: 0.059: 0.058: 0.057:
Ки : 6025 : 6025 : 6025 : 6025 : 6025 : 6025 : 6025 : 6025 : 6025 : 6025 : 6025 : 6025 : 6025 : 6025 : 6025 : 6025 :
Ви : 0.003: 0.003: 0.003: 0.003: 0.003: 0.003: 0.003: 0.003: 0.003: 0.003: 0.003: 0.003: 0.003: 0.003: 0.003: 0.003:
Ки : 6008 : 6008 : 6008 : 6008 : 6008 : 6008 : 6008 : 6008 : 6008 : 6008 : 6008 : 6008 : 6008 : 6008 : 6008 : 6008 :
Ви :      :      :      :      :      :      :      :      :      :      :      :      :      :      :      :      :
Ки :      :      :      :      :      :      :      :      :      :      :      :      :      :      :      :      :
~~~~~~~~~~~~~~~~~~~~~~~~~~~~~~~~~~~~~~~~~~~~~~~~~~~~~~~~~~~~~~~~~~~~~~~~~~~~~~~~~~~~~~~~~~~~~~~~~~~~~~~~~~~~~~~~~~~~

----_______________________________________________________________________________________________
 x=   9600:  9800: 10000: 10200: 10400: 10600: 10800: 11000: 11200: 11400: 11600: 11800: 12000: 12200: 12400: 12600:
----------:------:------:------:------:------:------:------:------:------:------:------:------:------:------:------:
Qc : 0.059: 0.058: 0.057: 0.056: 0.055: 0.054: 0.053: 0.052: 0.051: 0.050: 0.048: 0.047: 0.046: 0.045: 0.044: 0.043:
Фоп:  337 :  335 :  333 :  332 :  330 :  328 :  327 :  325 :  323 :  322 :  321 :  319 :  318 :  317 :  316 :  314 :
```
```

Uоп: 6.35 : 6.49 : 6.64 : 6.72 : 6.83 : 7.02 : 7.16 : 7.33 : 7.51 : 7.60 : 9.00 : 9.00 : 9.00 : 9.00 : 9.00 : 9.00 :
: : : : : : : : : : : : : : : :
Ви : 0.056: 0.055: 0.054: 0.053: 0.052: 0.051: 0.049: 0.048: 0.047: 0.046: 0.045: 0.044: 0.043: 0.042: 0.041: 0.040:
Ки : 6025 : 6025 : 6025 : 6025 : 6025 : 6025 : 6025 : 6025 : 6025 : 6025 : 6025 : 6025 : 6025 : 6025 : 6025 : 6025 :
Ви : 0.003: 0.003: 0.003: 0.003: 0.003: 0.003: 0.003: 0.003: 0.003: 0.003: 0.003: 0.003: 0.003: 0.003: 0.003: 0.003:
Ки : 6008 : 6008 : 6008 : 6008 : 6008 : 6008 : 6008 : 6008 : 6008 : 6008 : 6008 : 6008 : 6008 : 6008 : 6008 : 6008 :
Ви : : : : : : : : : : : : : : : : :
Ки : : : : : : : : : : : : : : : : :
~~~~~~~~~~~~~~~~~~~~~~~~~~~~~~~~~~~~~~~~~~~~~~~~~~~~~~~~~~~~~~~~~~~~~~~~~~~~~~~~~~~~~~~~~~~~~~~~~~~~~~~~~~~~~~~~
~~~~~~~~
----________________________________________________________________________________
x= 12800: 13000: 13200: 13400: 13600: 13800: 14000: 14200: 14400: 14600: 14800: 15000:
----------:------:------:------:------:------:------:------:------:------:------:------:
Qc : 0.043: 0.041: 0.039: 0.038: 0.036: 0.035: 0.033: 0.032: 0.030: 0.029: 0.028: 0.027:
Фоп: 313 : 312 : 311 : 310 : 309 : 308 : 308 : 307 : 306 : 305 : 305 : 304 :
Uоп: 9.00 : 9.00 : 9.00 : 9.00 : 9.00 : 9.00 : 9.00 : 9.00 : 9.00 : 9.00 : 9.00 : 9.00 :
: : : : : : : : : : : :
Ви : 0.039: 0.038: 0.036: 0.035: 0.033: 0.032: 0.030: 0.029: 0.028: 0.026: 0.025: 0.024:
Ки : 6025 : 6025 : 6025 : 6025 : 6025 : 6025 : 6025 : 6025 : 6025 : 6025 : 6025 : 6025 :
Ви : 0.003: 0.003: 0.003: 0.003: 0.003: 0.003: 0.003: 0.003: 0.002: 0.002: 0.002: 0.002:
Ки : 6008 : 6008 : 6008 : 6008 : 6008 : 6008 : 6008 : 6008 : 6008 : 6008 : 6008 : 6008 :
Ви : : : : : : : : : : : 0.001: 0.001:
Ки : : : : : : : : : : : 6026 : 6026 :
~~~~~~~~~~~~~~~~~~~~~~~~~~~~~~~~~~~~~~~~~~~~~~~~~~~~~~~~~~~~~~~~~~~~~~~~~~~~~~~~~~~~~~~~~~~~~~~~
__________
y= 3000 : Y-строка 61 Cmax= 0.062 долей ПДК (x= 7800.0; напр.ветра=357)
----------:________________________________________________________________________________________________
x= 0 : 200: 400: 600: 800: 1000: 1200: 1400: 1600: 1800: 2000: 2200: 2400: 2600: 2800: 3000:
----------:------:------:------:------:------:------:------:------:------:------:------:------:------:------:------:
Qc : 0.027: 0.028: 0.030: 0.031: 0.032: 0.033: 0.035: 0.036: 0.038: 0.039: 0.041: 0.043: 0.044: 0.045: 0.045: 0.046:
Фоп: 56 : 55 : 54 : 54 : 53 : 52 : 51 : 50 : 49 : 48 : 47 : 46 : 45 : 44 : 43 : 41 :
Uоп: 9.00 : 9.00 : 9.00 : 9.00 : 9.00 : 9.00 : 9.00 : 9.00 : 9.00 : 9.00 : 9.00 : 9.00 : 9.00 : 9.00 : 9.00 : 9.00 :
: : : : : : : : : : : : : : : :
Ви : 0.024: 0.025: 0.026: 0.027: 0.028: 0.029: 0.031: 0.032: 0.034: 0.035: 0.037: 0.038: 0.040: 0.040: 0.041: 0.042:
Ки : 6025 : 6025 : 6025 : 6025 : 6025 : 6025 : 6025 : 6025 : 6025 : 6025 : 6025 : 6025 : 6025 : 6025 : 6025 : 6025 :
Ви : 0.002: 0.002: 0.002: 0.002: 0.002: 0.002: 0.002: 0.002: 0.003: 0.003: 0.003: 0.003: 0.003: 0.003: 0.003: 0.003:
Ки : 6026 : 6008 : 6008 : 6008 : 6008 : 6008 : 6008 : 6008 : 6008 : 6008 : 6008 : 6008 : 6008 : 6008 : 6008 : 6008 :
Ви : 0.002: 0.002: 0.002: 0.002: 0.002: 0.002: 0.002: 0.001: 0.001: 0.001: 0.001: 0.001: 0.001: 0.001: 0.001: 0.001:
Ки : 6008 : 6026 : 6026 : 6026 : 6026 : 6026 : 6026 : 6026 : 6026 : 6026 : 6026 : 6026 : 6026 : 6026 : 6026 : 6026 :
~~~~~~~~~~~~~~~~~~~~~~~~~~~~~~~~~~~~~~~~~~~~~~~~~~~~~~~~~~~~~~~~~~~~~~~~~~~~~~~~~~~~~~~~~~~~~~~~~~~~~~~~~~~~~~~~
~~~~~~~~
----______________________________________________________________________________________________________
x= 3200: 3400: 3600: 3800: 4000: 4200: 4400: 4600: 4800: 5000: 5200: 5400: 5600: 5800: 6000: 6200:
----------:------:------:------:------:------:------:------:------:------:------:------:------:------:------:------:
Qc : 0.047: 0.048: 0.049: 0.050: 0.051: 0.052: 0.053: 0.054: 0.055: 0.056: 0.056: 0.057: 0.058: 0.059: 0.060: 0.060:
Фоп: 40 : 39 : 37 : 36 : 34 : 33 : 31 : 29 : 28 : 26 : 24 : 22 : 20 : 18 : 16 : 14 :
Uоп: 9.00 : 9.00 : 9.00 : 9.00 : 8.01 : 7.71 : 7.69 : 7.47 : 7.40 : 7.13 : 6.90 : 6.82 : 6.73 : 6.41 : 6.34 : 6.29 :
: : : : : : : : : : : : : : : :
Ви : 0.043: 0.044: 0.045: 0.046: 0.047: 0.048: 0.049: 0.050: 0.051: 0.052: 0.053: 0.054: 0.055: 0.056: 0.056: 0.057:
Ки : 6025 : 6025 : 6025 : 6025 : 6025 : 6025 : 6025 : 6025 : 6025 : 6025 : 6025 : 6025 : 6025 : 6025 : 6025 : 6025 :
Ви : 0.003: 0.003: 0.003: 0.003: 0.003: 0.003: 0.003: 0.003: 0.004: 0.003: 0.003: 0.003: 0.003: 0.003: 0.003: 0.003:
Ки : 6008 : 6008 : 6008 : 6008 : 6008 : 6008 : 6008 : 6008 : 6008 : 6008 : 6008 : 6008 : 6008 : 6008 : 6008 : 6008 :
Ви : 0.001: 0.001: : : : : : : : : : : : : : :
Ки : 6026 : 6026 : : : : : : : : : : : : : : :
~~~~~~~~~~~~~~~~~~~~~~~~~~~~~~~~~~~~~~~~~~~~~~~~~~~~~~~~~~~~~~~~~~~~~~~~~~~~~~~~~~~~~~~~~~~~~~~~~~~~~~~~~~~~~~~~
~~~~~~~~
----______________________________________________________________________________________________________
x= 6400: 6600: 6800: 7000: 7200: 7400: 7600: 7800: 8000: 8200: 8400: 8600: 8800: 9000: 9200: 9400:
----------:------:------:------:------:------:------:------:------:------:------:------:------:------:------:------:
Qc : 0.061: 0.061: 0.062: 0.062: 0.062: 0.062: 0.062: 0.062: 0.062: 0.061: 0.061: 0.061: 0.060: 0.059: 0.059: 0.058:
Фоп: 12 : 10 : 8 : 6 : 3 : 1 : 359 : 357 : 355 : 352 : 350 : 348 : 346 : 344 : 342 : 340 :
Uоп: 6.19 : 6.18 : 6.09 : 6.09 : 6.08 : 5.99 : 5.99 : 6.08 : 6.09 : 6.09 : 6.15 : 6.25 : 6.25 : 6.35 : 6.41 : 6.53 :
: : : : : : : : : : : : : : : :
Ви : 0.058: 0.058: 0.058: 0.058: 0.059: 0.059: 0.059: 0.059: 0.058: 0.058: 0.058: 0.057: 0.057: 0.056: 0.055: 0.055:
Ки : 6025 : 6025 : 6025 : 6025 : 6025 : 6025 : 6025 : 6025 : 6025 : 6025 : 6025 : 6025 : 6025 : 6025 : 6025 : 6025 :
Ви : 0.003: 0.003: 0.003: 0.003: 0.003: 0.003: 0.003: 0.003: 0.003: 0.003: 0.003: 0.003: 0.003: 0.003: 0.003: 0.003:
Ки : 6008 : 6008 : 6008 : 6008 : 6008 : 6008 : 6008 : 6008 : 6008 : 6008 : 6008 : 6008 : 6008 : 6008 : 6008 : 6008 :
Ви : : : : : : : : : : : : : : : : :
Ки : : : : : : : : : : : : : : : : :
~~~~~~~~~~~~~~~~~~~~~~~~~~~~~~~~~~~~~~~~~~~~~~~~~~~~~~~~~~~~~~~~~~~~~~~~~~~~~~~~~~~~~~~~~~~~~~~~~~~~~~~~~~~~~~~~
~~~~~~~~
----______________________________________________________________________________________________________
x= 9600: 9800: 10000: 10200: 10400: 10600: 10800: 11000: 11200: 11400: 11600: 11800: 12000: 12200: 12400: 12600:
----------:------:------:------:------:------:------:------:------:------:------:------:------:------:------:------:
Qc : 0.057: 0.056: 0.055: 0.054: 0.053: 0.052: 0.051: 0.050: 0.049: 0.048: 0.047: 0.046: 0.045: 0.044: 0.043: 0.042:
Фоп: 338 : 336 : 334 : 333 : 331 : 329 : 328 : 326 : 325 : 323 : 322 : 320 : 319 : 318 : 317 : 316 :
Uоп: 6.66 : 6.73 : 6.83 : 6.93 : 7.14 : 7.25 : 7.40 : 7.55 : 9.00 : 9.00 : 9.00 : 9.00 : 9.00 : 9.00 : 9.00 : 9.00 :
: : : : : : : : : : : : : : : :
Ви : 0.054: 0.053: 0.052: 0.051: 0.050: 0.049: 0.048: 0.047: 0.045: 0.045: 0.044: 0.043: 0.042: 0.041: 0.040: 0.039:
Ки : 6025 : 6025 : 6025 : 6025 : 6025 : 6025 : 6025 : 6025 : 6025 : 6025 : 6025 : 6025 : 6025 : 6025 : 6025 : 6025 :
Ви : 0.003: 0.003: 0.003: 0.003: 0.003: 0.003: 0.003: 0.003: 0.003: 0.003: 0.003: 0.003: 0.003: 0.003: 0.003: 0.003:
Ки : 6008 : 6008 : 6008 : 6008 : 6008 : 6008 : 6008 : 6008 : 6008 : 6008 : 6008 : 6008 : 6008 : 6008 : 6008 : 6008 :
Ви : : : : : : : : : : : : : : : : :
~~~~~~~~

Ки :     :     :     :     :     :     :     :     :     :     :     :     :     :     :     :
~~~~~~~~~~~~~~~~~~~~~~~~~~~~~~~~~~~~~~~~~~~~~~~~~~~~~~~~~~~~~~~~~~~~~~~~~~~~~~~~~~~~~~~~~~~~~~~~~~~~~~~~~~~~~~~~~~~~~~~~
----
x=  12800: 13000: 13200: 13400: 13600: 13800: 14000: 14200: 14400: 14600: 14800: 15000:
----------:------:------:------:------:------:------:------:------:------:------:------:
Qc : 0.041: 0.040: 0.038: 0.036: 0.035: 0.033: 0.032: 0.031: 0.029: 0.028: 0.027: 0.026:
Фоп:  314 :  313 :  312 :  311 :  310 :  310 :  309 :  308 :  307 :  306 :  306 :  305 :
Uоп: 9.00 : 9.00 : 9.00 : 9.00 : 9.00 : 9.00 : 9.00 : 9.00 : 9.00 : 9.00 : 9.00 : 9.00 :
:     :     :     :     :     :     :     :     :     :     :     :
Ви : 0.038: 0.037: 0.035: 0.033: 0.032: 0.030: 0.029: 0.028: 0.027: 0.026: 0.024: 0.023:
Ки : 6025 : 6025 : 6025 : 6025 : 6025 : 6025 : 6025 : 6025 : 6025 : 6025 : 6025 : 6025 :
Ви : 0.003: 0.003: 0.003: 0.003: 0.003: 0.003: 0.003: 0.002: 0.002: 0.002: 0.002: 0.002:
Ки : 6008 : 6008 : 6008 : 6008 : 6008 : 6008 : 6008 : 6008 : 6008 : 6008 : 6008 : 6008 :
Ви :     :     :     :     :     :     :     :     :     : 0.001: 0.001:
Ки :     :     :     :     :     :     :     :     :     : 6026 : 6026 :
~~~~~~~~~~~~~~~~~~~~~~~~~~~~~~~~~~~~~~~~~~~~~~~~~~~~~~~~~~~~~~~~~~~~~~~~~~~~~~~~~~~~~~~~~~~~~~~~~~~~~

y=  2800 : Y-строка 62  Cmax=  0.060 долей ПДК (x=  7600.0; напр.ветра=359)
----------:
x=     0 :  200:  400:  600:  800:  1000:  1200:  1400:  1600:  1800:  2000:  2200:  2400:  2600:  2800:  3000:
----------:------:------:------:------:------:------:------:------:------:------:------:------:------:------:------:
Qc : 0.027: 0.028: 0.029: 0.030: 0.031: 0.032: 0.033: 0.035: 0.036: 0.038: 0.039: 0.041: 0.042: 0.043: 0.044: 0.045:
Фоп:   55 :   54 :   53 :   53 :   52 :   51 :   50 :   49 :   48 :   47 :   46 :   45 :   44 :   43 :   42 :   40 :
Uоп: 9.00 : 9.00 : 9.00 : 9.00 : 9.00 : 9.00 : 9.00 : 9.00 : 9.00 : 9.00 : 9.00 : 9.00 : 9.00 : 9.00 : 9.00 : 9.00 :
:     :     :     :     :     :     :     :     :     :     :     :     :     :     :     :
Ви : 0.023: 0.024: 0.025: 0.026: 0.027: 0.028: 0.030: 0.031: 0.032: 0.034: 0.035: 0.037: 0.038: 0.039: 0.040: 0.041:
Ки : 6025 : 6025 : 6025 : 6025 : 6025 : 6025 : 6025 : 6025 : 6025 : 6025 : 6025 : 6025 : 6025 : 6025 : 6025 : 6025 :
Ви : 0.002: 0.002: 0.002: 0.002: 0.002: 0.002: 0.002: 0.002: 0.002: 0.003: 0.003: 0.003: 0.003: 0.003: 0.003: 0.003:
Ки : 6008 : 6008 : 6008 : 6008 : 6008 : 6008 : 6008 : 6008 : 6008 : 6008 : 6008 : 6008 : 6008 : 6008 : 6008 : 6008 :
Ви : 0.002: 0.002: 0.002: 0.002: 0.002: 0.002: 0.002: 0.001: 0.001: 0.001: 0.001: 0.001: 0.001: 0.001: 0.001: 0.001:
Ки : 6026 : 6026 : 6026 : 6026 : 6026 : 6026 : 6026 : 6026 : 6026 : 6026 : 6026 : 6026 : 6026 : 6026 : 6026 : 6026 :
~~~~~~~~~~~~~~~~~~~~~~~~~~~~~~~~~~~~~~~~~~~~~~~~~~~~~~~~~~~~~~~~~~~~~~~~~~~~~~~~~~~~~~~~~~~~~~~~~~~~~~~~~~~~~~~~~~~~~~~~
----
x=  3200:  3400:  3600:  3800:  4000:  4200:  4400:  4600:  4800:  5000:  5200:  5400:  5600:  5800:  6000:  6200:
----------:------:------:------:------:------:------:------:------:------:------:------:------:------:------:------:
Qc : 0.046: 0.047: 0.048: 0.048: 0.049: 0.050: 0.051: 0.052: 0.053: 0.054: 0.054: 0.055: 0.056: 0.057: 0.057: 0.058:
Фоп:   39 :   38 :   36 :   35 :   33 :   32 :   30 :   29 :   27 :   25 :   23 :   22 :   20 :   18 :   16 :   14 :
Uоп: 9.00 : 9.00 : 9.00 : 9.00 : 9.00 : 9.00 : 7.91 : 7.78 : 7.60 : 7.40 : 7.02 : 7.12 : 7.01 : 6.82 : 6.74 : 6.63 :
:     :     :     :     :     :     :     :     :     :     :     :     :     :     :     :
Ви : 0.042: 0.043: 0.044: 0.045: 0.046: 0.046: 0.047: 0.048: 0.049: 0.050: 0.051: 0.051: 0.052: 0.053: 0.054: 0.054:
Ки : 6025 : 6025 : 6025 : 6025 : 6025 : 6025 : 6025 : 6025 : 6025 : 6025 : 6025 : 6025 : 6025 : 6025 : 6025 : 6025 :
Ви : 0.003: 0.003: 0.003: 0.003: 0.003: 0.003: 0.003: 0.004: 0.003: 0.003: 0.003: 0.004: 0.003: 0.003: 0.003: 0.003:
Ки : 6008 : 6008 : 6008 : 6008 : 6008 : 6008 : 6008 : 6008 : 6008 : 6008 : 6008 : 6008 : 6008 : 6008 : 6008 : 6008 :
Ви : 0.001: 0.001:     :     :     :     :     :     :     :     :     :     :     :     :     :     :
Ки : 6026 : 6026 :     :     :     :     :     :     :     :     :     :     :     :     :     :     :
~~~~~~~~~~~~~~~~~~~~~~~~~~~~~~~~~~~~~~~~~~~~~~~~~~~~~~~~~~~~~~~~~~~~~~~~~~~~~~~~~~~~~~~~~~~~~~~~~~~~~~~~~~~~~~~~~~~~~~~~
----
x=  6400:  6600:  6800:  7000:  7200:  7400:  7600:  7800:  8000:  8200:  8400:  8600:  8800:  9000:  9200:  9400:
----------:------:------:------:------:------:------:------:------:------:------:------:------:------:------:------:
Qc : 0.058: 0.059: 0.059: 0.059: 0.059: 0.060: 0.060: 0.059: 0.059: 0.059: 0.058: 0.058: 0.057: 0.057: 0.056: 0.056:
Фоп:   12 :   10 :    8 :    5 :    3 :    1 :  359 :  357 :  355 :  353 :  351 :  349 :  347 :  345 :  343 :  341 :
Uоп: 6.63 : 6.41 : 6.41 : 6.32 : 6.35 : 6.35 : 6.35 : 6.35 : 6.35 : 6.41 : 6.41 : 6.48 : 6.53 : 6.65 : 6.70 : 6.74 :
:     :     :     :     :     :     :     :     :     :     :     :     :     :     :     :
Ви : 0.055: 0.055: 0.055: 0.056: 0.056: 0.056: 0.056: 0.056: 0.056: 0.055: 0.055: 0.055: 0.054: 0.053: 0.053: 0.052:
Ки : 6025 : 6025 : 6025 : 6025 : 6025 : 6025 : 6025 : 6025 : 6025 : 6025 : 6025 : 6025 : 6025 : 6025 : 6025 : 6025 :
Ви : 0.003: 0.003: 0.003: 0.003: 0.003: 0.003: 0.003: 0.003: 0.003: 0.003: 0.003: 0.003: 0.003: 0.003: 0.003: 0.003:
Ки : 6008 : 6008 : 6008 : 6008 : 6008 : 6008 : 6008 : 6008 : 6008 : 6008 : 6008 : 6008 : 6008 : 6008 : 6008 : 6008 :
Ви :     :     :     :     :     :     :     :     :     :     :     :     :     :     :     :
Ки :     :     :     :     :     :     :     :     :     :     :     :     :     :     :     :
~~~~~~~~~~~~~~~~~~~~~~~~~~~~~~~~~~~~~~~~~~~~~~~~~~~~~~~~~~~~~~~~~~~~~~~~~~~~~~~~~~~~~~~~~~~~~~~~~~~~~~~~~~~~~~~~~~~~~~~~
----
x=  9600:  9800: 10000: 10200: 10400: 10600: 10800: 11000: 11200: 11400: 11600: 11800: 12000: 12200: 12400: 12600:
----------:------:------:------:------:------:------:------:------:------:------:------:------:------:------:------:
Qc : 0.055: 0.054: 0.053: 0.052: 0.052: 0.051: 0.050: 0.049: 0.048: 0.047: 0.046: 0.045: 0.044: 0.043: 0.043: 0.041:
Фоп:  339 :  337 :  335 :  333 :  332 :  330 :  329 :  327 :  326 :  324 :  323 :  321 :  320 :  319 :  318 :  317 :
Uоп: 6.86 : 7.02 : 7.10 : 7.25 : 7.33 : 7.51 : 7.68 : 9.00 : 9.00 : 9.00 : 9.00 : 9.00 : 9.00 : 9.00 : 9.00 : 9.00 :
:     :     :     :     :     :     :     :     :     :     :     :     :     :     :     :
Ви : 0.052: 0.051: 0.050: 0.049: 0.048: 0.047: 0.046: 0.045: 0.044: 0.044: 0.043: 0.042: 0.041: 0.040: 0.039: 0.038:
Ки : 6025 : 6025 : 6025 : 6025 : 6025 : 6025 : 6025 : 6025 : 6025 : 6025 : 6025 : 6025 : 6025 : 6025 : 6025 : 6025 :
Ви : 0.003: 0.003: 0.003: 0.003: 0.003: 0.003: 0.003: 0.003: 0.003: 0.003: 0.003: 0.003: 0.003: 0.003: 0.003: 0.003:
Ки : 6008 : 6008 : 6008 : 6008 : 6008 : 6008 : 6008 : 6008 : 6008 : 6008 : 6008 : 6008 : 6008 : 6008 : 6008 : 6008 :
Ви :     :     :     :     :     :     :     :     :     :     :     :     :     :     :     :
Ки :     :     :     :     :     :     :     :     :     :     :     :     :     :     :     :
~~~~~~~~~~~~~~~~~~~~~~~~~~~~~~~~~~~~~~~~~~~~~~~~~~~~~~~~~~~~~~~~~~~~~~~~~~~~~~~~~~~~~~~~~~~~~~~~~~~~~~~~~~~~~~~~~~~~~~~~
----
x=  12800: 13000: 13200: 13400: 13600: 13800: 14000: 14200: 14400: 14600: 14800: 15000:
----------:------:------:------:------:------:------:------:------:------:------:------:
Qc : 0.039: 0.038: 0.036: 0.035: 0.033: 0.032: 0.031: 0.030: 0.029: 0.027: 0.026: 0.026:

Фоп:  316 :  315 :  313 :  313 :  312 :  311 :  310 :  309 :  308 :  307 :  307 :  306 :
Uоп: 9.00 : 9.00 : 9.00 : 9.00 : 9.00 : 9.00 : 9.00 : 9.00 : 9.00 : 9.00 : 9.00 : 9.00 :
  :     :     :     :     :     :     :     :     :     :     :     :     :
Ви : 0.036: 0.035: 0.034: 0.032: 0.030: 0.029: 0.028: 0.027: 0.026: 0.025: 0.024: 0.023:
Ки : 6025 : 6025 : 6025 : 6025 : 6025 : 6025 : 6025 : 6025 : 6025 : 6025 : 6025 : 6025 :
Ви : 0.003: 0.003: 0.003: 0.003: 0.003: 0.003: 0.003: 0.002: 0.002: 0.002: 0.002: 0.002:
Ки : 6008 : 6008 : 6008 : 6008 : 6008 : 6008 : 6008 : 6008 : 6008 : 6008 : 6008 : 6008 :
Ви :      :      :      :      :      :      :      :      :      :      : 0.001: 0.001:
Ки :      :      :      :      :      :      :      :      :      :      : 6026 : 6026 :
~~~~~~~~~~~~~~~~~~~~~~~~~~~~~~~~~~~~~~~~~~~~~~~~~~~~~~~~~~~~~~~~~~~~~~~~~~~~~~~~~~~~~~~~~~~~~~~~~~~~
____________
 y=  2600 : Y-строка 63  Cmax=  0.057 долей ПДК (x=  7400.0; напр.ветра=  1)
----------:______________________________________________________________________________________________
 x=     0 :  200:  400:  600:  800:  1000:  1200:  1400:  1600:  1800:  2000:  2200:  2400:  2600:  2800:  3000:
----------:------:------:------:------:------:------:------:------:------:------:------:------:------:------:------:
Qc : 0.026: 0.027: 0.028: 0.029: 0.030: 0.031: 0.032: 0.033: 0.035: 0.036: 0.038: 0.039: 0.040: 0.042: 0.043: 0.044:
Фоп:   54 :   53 :   52 :   52 :   51 :   50 :   49 :   48 :   47 :   46 :   45 :   44 :   43 :   42 :   40 :   39 :
Uоп: 9.00 : 9.00 : 9.00 : 9.00 : 9.00 : 9.00 : 9.00 : 9.00 : 9.00 : 9.00 : 9.00 : 9.00 : 9.00 : 9.00 : 9.00 : 9.00 :
  :     :     :     :     :     :     :     :     :     :     :     :     :     :     :     :     :
Ви : 0.022: 0.023: 0.024: 0.025: 0.026: 0.027: 0.028: 0.030: 0.031: 0.032: 0.034: 0.035: 0.037: 0.038: 0.039: 0.040:
Ки : 6025 : 6025 : 6025 : 6025 : 6025 : 6025 : 6025 : 6025 : 6025 : 6025 : 6025 : 6025 : 6025 : 6025 : 6025 : 6025 :
Ви : 0.002: 0.002: 0.002: 0.002: 0.002: 0.002: 0.002: 0.002: 0.002: 0.002: 0.003: 0.003: 0.003: 0.003: 0.003: 0.003:
Ки : 6008 : 6008 : 6008 : 6008 : 6008 : 6008 : 6008 : 6008 : 6008 : 6008 : 6008 : 6008 : 6008 : 6008 : 6008 : 6008 :
Ви : 0.002: 0.002: 0.002: 0.002: 0.002: 0.002: 0.001: 0.001: 0.001: 0.001: 0.001: 0.001: 0.001: 0.001: 0.001: 0.001:
Ки : 6026 : 6026 : 6026 : 6026 : 6026 : 6026 : 6026 : 6026 : 6026 : 6026 : 6026 : 6026 : 6026 : 6026 : 6026 : 6026 :
~~~~~~~~~~~~~~~~~~~~~~~~~~~~~~~~~~~~~~~~~~~~~~~~~~~~~~~~~~~~~~~~~~~~~~~~~~~~~~~~~~~~~~~~~~~~~~~~~~~~~~~~~~~~~~~~~~~~~~~~~~~~~~~~
----______________________________________________________________________________________________________
 x=  3200:  3400:  3600:  3800:  4000:  4200:  4400:  4600:  4800:  5000:  5200:  5400:  5600:  5800:  6000:  6200:
----------:------:------:------:------:------:------:------:------:------:------:------:------:------:------:------:
Qc : 0.045: 0.046: 0.046: 0.047: 0.048: 0.049: 0.049: 0.050: 0.051: 0.052: 0.052: 0.053: 0.054: 0.054: 0.055: 0.056:
Фоп:   38 :   37 :   35 :   34 :   32 :   31 :   29 :   28 :   26 :   24 :   23 :   21 :   19 :   17 :   15 :   13 :
Uоп: 9.00 : 9.00 : 9.00 : 9.00 : 9.00 : 9.00 : 9.00 : 8.01 : 7.71 : 7.69 : 7.58 : 7.40 : 7.40 : 7.02 : 6.86 : 6.82 :
  :     :     :     :     :     :     :     :     :     :     :     :     :     :     :     :     :
Ви : 0.041: 0.042: 0.043: 0.043: 0.044: 0.045: 0.046: 0.047: 0.048: 0.048: 0.049: 0.050: 0.050: 0.051: 0.052: 0.052:
Ки : 6025 : 6025 : 6025 : 6025 : 6025 : 6025 : 6025 : 6025 : 6025 : 6025 : 6025 : 6025 : 6025 : 6025 : 6025 : 6025 :
Ви : 0.003: 0.003: 0.003: 0.003: 0.003: 0.003: 0.003: 0.003: 0.003: 0.003: 0.003: 0.003: 0.003: 0.003: 0.003: 0.003:
Ки : 6008 : 6008 : 6008 : 6008 : 6008 : 6008 : 6008 : 6008 : 6008 : 6008 : 6008 : 6008 : 6008 : 6008 : 6008 : 6008 :
Ви : 0.001: 0.001:      :      :      :      :      :      :      :      :      :      :      :      :      :      :
Ки : 6026 : 6026 :      :      :      :      :      :      :      :      :      :      :      :      :      :      :
~~~~~~~~~~~~~~~~~~~~~~~~~~~~~~~~~~~~~~~~~~~~~~~~~~~~~~~~~~~~~~~~~~~~~~~~~~~~~~~~~~~~~~~~~~~~~~~~~~~~~~~~~~~~~~~~~~~~~~~~~~~~~~~~
----______________________________________________________________________________________________________
 x=  6400:  6600:  6800:  7000:  7200:  7400:  7600:  7800:  8000:  8200:  8400:  8600:  8800:  9000:  9200:  9400:
----------:------:------:------:------:------:------:------:------:------:------:------:------:------:------:------:
Qc : 0.056: 0.056: 0.057: 0.057: 0.057: 0.057: 0.057: 0.057: 0.057: 0.057: 0.056: 0.056: 0.055: 0.055: 0.054: 0.054:
Фоп:   11 :    9 :    7 :    5 :    3 :    1 :  359 :  357 :  355 :  353 :  351 :  349 :  347 :  345 :  343 :  341 :
Uоп: 6.73 : 6.71 : 6.69 : 6.67 : 6.59 : 6.58 : 6.65 : 6.66 : 6.66 : 6.68 : 6.71 : 6.73 : 6.83 : 6.86 : 6.93 : 7.02 :
  :     :     :     :     :     :     :     :     :     :     :     :     :     :     :     :     :
Ви : 0.053: 0.053: 0.054: 0.054: 0.054: 0.054: 0.054: 0.054: 0.054: 0.053: 0.053: 0.053: 0.052: 0.052: 0.051: 0.051:
Ки : 6025 : 6025 : 6025 : 6025 : 6025 : 6025 : 6025 : 6025 : 6025 : 6025 : 6025 : 6025 : 6025 : 6025 : 6025 : 6025 :
Ви : 0.003: 0.003: 0.003: 0.003: 0.003: 0.003: 0.003: 0.003: 0.003: 0.003: 0.003: 0.003: 0.003: 0.003: 0.003: 0.003:
Ки : 6008 : 6008 : 6008 : 6008 : 6008 : 6008 : 6008 : 6008 : 6008 : 6008 : 6008 : 6008 : 6008 : 6008 : 6008 : 6008 :
Ви :      :      :      :      :      :      :      :      :      :      :      :      :      :      :      :      :
Ки :      :      :      :      :      :      :      :      :      :      :      :      :      :      :      :      :
~~~~~~~~~~~~~~~~~~~~~~~~~~~~~~~~~~~~~~~~~~~~~~~~~~~~~~~~~~~~~~~~~~~~~~~~~~~~~~~~~~~~~~~~~~~~~~~~~~~~~~~~~~~~~~~~~~~~~~~~~~~~~~~~
----______________________________________________________________________________________________________
 x=  9600:  9800: 10000: 10200: 10400: 10600: 10800: 11000: 11200: 11400: 11600: 11800: 12000: 12200: 12400: 12600:
----------:------:------:------:------:------:------:------:------:------:------:------:------:------:------:------:
Qc : 0.053: 0.052: 0.051: 0.051: 0.050: 0.049: 0.048: 0.047: 0.046: 0.046: 0.045: 0.044: 0.043: 0.042: 0.041: 0.039:
Фоп:  339 :  338 :  336 :  334 :  333 :  331 :  330 :  328 :  327 :  325 :  324 :  322 :  321 :  320 :  319 :  318 :
Uоп: 7.16 : 7.25 : 7.33 : 7.53 : 7.55 : 9.00 : 9.00 : 9.00 : 9.00 : 9.00 : 9.00 : 9.00 : 9.00 : 9.00 : 9.00 : 9.00 :
  :     :     :     :     :     :     :     :     :     :     :     :     :     :     :     :     :
Ви : 0.050: 0.049: 0.048: 0.048: 0.046: 0.046: 0.044: 0.044: 0.043: 0.042: 0.042: 0.041: 0.040: 0.039: 0.038: 0.036:
Ки : 6025 : 6025 : 6025 : 6025 : 6025 : 6025 : 6025 : 6025 : 6025 : 6025 : 6025 : 6025 : 6025 : 6025 : 6025 : 6025 :
Ви : 0.003: 0.003: 0.003: 0.003: 0.003: 0.003: 0.003: 0.003: 0.003: 0.003: 0.003: 0.003: 0.003: 0.003: 0.003: 0.003:
Ки : 6008 : 6008 : 6008 : 6008 : 6008 : 6008 : 6008 : 6008 : 6008 : 6008 : 6008 : 6008 : 6008 : 6008 : 6008 : 6008 :
Ви :      :      :      :      :      :      :      :      :      :      :      :      :      :      :      :      :
Ки :      :      :      :      :      :      :      :      :      :      :      :      :      :      :      :      :
~~~~~~~~~~~~~~~~~~~~~~~~~~~~~~~~~~~~~~~~~~~~~~~~~~~~~~~~~~~~~~~~~~~~~~~~~~~~~~~~~~~~~~~~~~~~~~~~~~~~~~~~~~~~~~~~~~~~~~~~~~~~~~~~
----__________________________________________________________________________________
 x=  12800: 13000: 13200: 13400: 13600: 13800: 14000: 14200: 14400: 14600: 14800: 15000:
----------:------:------:------:------:------:------:------:------:------:------:------:
Qc : 0.038: 0.036: 0.035: 0.034: 0.032: 0.031: 0.030: 0.029: 0.028: 0.027: 0.026: 0.025:
Фоп:  317 :  316 :  315 :  314 :  313 :  312 :  311 :  310 :  309 :  308 :  308 :  307 :
Uоп: 9.00 : 9.00 : 9.00 : 9.00 : 9.00 : 9.00 : 9.00 : 9.00 : 9.00 : 9.00 : 9.00 : 9.00 :
  :     :     :     :     :     :     :     :     :     :     :     :     :
Ви : 0.035: 0.033: 0.032: 0.031: 0.029: 0.028: 0.027: 0.026: 0.025: 0.024: 0.023: 0.022:
Ки : 6025 : 6025 : 6025 : 6025 : 6025 : 6025 : 6025 : 6025 : 6025 : 6025 : 6025 : 6025 :
Ви : 0.003: 0.003: 0.003: 0.003: 0.003: 0.003: 0.002: 0.002: 0.002: 0.002: 0.002: 0.002:
Ки : 6008 : 6008 : 6008 : 6008 : 6008 : 6008 : 6008 : 6008 : 6008 : 6008 : 6008 : 6008 :
~~~~~~~~~~~~~~~~~~~~~~~~~~~~~~~~~~~~~~~~~~~~~~~~~~~~~~~~~~~~~~~~~~~~~~~~~~~~~~~~~~~~~~~~~~~~~~~~~~~~~~~~~~~~~~~~~~~~~~~~~~~~~~~~

Ви :     :     :     :     :     :     :     :     :     :     : 0.001: 0.001:
Ки :     :     :     :     :     :     :     :     :     :     : 6026 : 6026 :
~~~~~~~~~~~~~~~~~~~~~~~~~~~~~~~~~~~~~~~~~~~~~~~~~~~~~~~~~~~~~~~~~~~~~~~~~~~~~~~~~~~~~~~~~

y= 2400 : Y-строка 64  Cmax= 0.055 долей ПДК (x= 7400.0; напр.ветра= 1)

x= 0 : 200: 400: 600: 800: 1000: 1200: 1400: 1600: 1800: 2000: 2200: 2400: 2600: 2800: 3000:
----------:------:------:------:------:------:------:------:------:------:------:------:------:------:------:------:
Qc : 0.025: 0.026: 0.027: 0.028: 0.029: 0.030: 0.031: 0.032: 0.033: 0.035: 0.036: 0.037: 0.039: 0.040: 0.041: 0.043:
Фоп: 53 : 52 : 51 : 51 : 50 : 49 : 48 : 47 : 46 : 45 : 44 : 43 : 42 : 41 : 39 : 38 :
Uоп: 9.00 : 9.00 : 9.00 : 9.00 : 9.00 : 9.00 : 9.00 : 9.00 : 9.00 : 9.00 : 9.00 : 9.00 : 9.00 : 9.00 : 9.00 : 9.00 :
: : : : : : : : : : : : : : : : :
Ви : 0.022: 0.023: 0.023: 0.024: 0.025: 0.026: 0.027: 0.029: 0.030: 0.031: 0.032: 0.034: 0.035: 0.036: 0.038: 0.039:
Ки : 6025 : 6025 : 6025 : 6025 : 6025 : 6025 : 6025 : 6025 : 6025 : 6025 : 6025 : 6025 : 6025 : 6025 : 6025 : 6025 :
Ви : 0.002: 0.002: 0.002: 0.002: 0.002: 0.002: 0.002: 0.002: 0.002: 0.002: 0.002: 0.003: 0.003: 0.003: 0.003: 0.003:
Ки : 6008 : 6008 : 6008 : 6008 : 6008 : 6008 : 6008 : 6008 : 6008 : 6008 : 6008 : 6008 : 6008 : 6008 : 6008 : 6008 :
Ви : 0.002: 0.002: 0.001: 0.002: 0.002: 0.001: 0.001: 0.001: 0.001: 0.001: 0.001: 0.001: 0.001: 0.001: 0.001: 0.001:
Ки : 6026 : 6026 : 6026 : 6026 : 6026 : 6026 : 6026 : 6026 : 6026 : 6026 : 6026 : 6026 : 6026 : 6026 : 6026 : 6026 :
~~~~~~~~~~~~~~~~~~~~~~~~~~~~~~~~~~~~~~~~~~~~~~~~~~~~~~~~~~~~~~~~~~~~~~~~~~~~~~~~~~~~~~~~~~~~~~~~~~~~~~~~~~~~~~~~

x= 3200: 3400: 3600: 3800: 4000: 4200: 4400: 4600: 4800: 5000: 5200: 5400: 5600: 5800: 6000: 6200:
----------:------:------:------:------:------:------:------:------:------:------:------:------:------:------:------:
Qc : 0.044: 0.044: 0.045: 0.046: 0.046: 0.047: 0.048: 0.049: 0.049: 0.050: 0.051: 0.051: 0.052: 0.052: 0.053: 0.053:
Фоп: 37 : 36 : 34 : 33 : 31 : 30 : 28 : 27 : 25 : 24 : 22 : 20 : 18 : 17 : 15 : 13 :
Uоп: 9.00 : 9.00 : 9.00 : 9.00 : 9.00 : 9.00 : 9.00 : 9.00 : 9.00 : 8.01 : 7.85 : 7.70 : 7.68 : 7.40 : 7.40 : 7.30 :
: : : : : : : : : : : : : : : : :
Ви : 0.040: 0.041: 0.042: 0.042: 0.043: 0.044: 0.044: 0.045: 0.046: 0.046: 0.047: 0.048: 0.049: 0.049: 0.050: 0.050:
Ки : 6025 : 6025 : 6025 : 6025 : 6025 : 6025 : 6025 : 6025 : 6025 : 6025 : 6025 : 6025 : 6025 : 6025 : 6025 : 6025 :
Ви : 0.003: 0.003: 0.003: 0.003: 0.003: 0.003: 0.003: 0.003: 0.003: 0.003: 0.003: 0.003: 0.003: 0.003: 0.003: 0.003:
Ки : 6008 : 6008 : 6008 : 6008 : 6008 : 6008 : 6008 : 6008 : 6008 : 6008 : 6008 : 6008 : 6008 : 6008 : 6008 : 6008 :
Ви : 0.001: 0.001: : : : : : : : : : : : : : :
Ки : 6026 : 6026 : : : : : : : : : : : : : : :
~~~~~~~~~~~~~~~~~~~~~~~~~~~~~~~~~~~~~~~~~~~~~~~~~~~~~~~~~~~~~~~~~~~~~~~~~~~~~~~~~~~~~~~~~~~~~~~~~~~~~~~~~~~~~~~~

x= 6400: 6600: 6800: 7000: 7200: 7400: 7600: 7800: 8000: 8200: 8400: 8600: 8800: 9000: 9200: 9400:
----------:------:------:------:------:------:------:------:------:------:------:------:------:------:------:------:
Qc : 0.054: 0.054: 0.054: 0.055: 0.055: 0.055: 0.055: 0.055: 0.055: 0.054: 0.054: 0.054: 0.053: 0.053: 0.052: 0.052:
Фоп: 11 : 9 : 7 : 5 : 3 : 1 : 359 : 357 : 355 : 353 : 351 : 349 : 347 : 346 : 344 : 342 :
Uоп: 7.02 : 7.02 : 7.02 : 6.95 : 6.93 : 6.93 : 6.86 : 6.86 : 6.93 : 6.93 : 7.02 : 7.02 : 7.14 : 7.16 : 7.25 : 7.40 :
: : : : : : : : : : : : : : : : :
Ви : 0.051: 0.051: 0.051: 0.052: 0.052: 0.052: 0.052: 0.052: 0.052: 0.051: 0.051: 0.051: 0.050: 0.049: 0.049: 0.049:
Ки : 6025 : 6025 : 6025 : 6025 : 6025 : 6025 : 6025 : 6025 : 6025 : 6025 : 6025 : 6025 : 6025 : 6025 : 6025 : 6025 :
Ви : 0.003: 0.003: 0.003: 0.003: 0.003: 0.003: 0.003: 0.003: 0.003: 0.003: 0.003: 0.003: 0.003: 0.003: 0.003: 0.003:
Ки : 6008 : 6008 : 6008 : 6008 : 6008 : 6008 : 6008 : 6008 : 6008 : 6008 : 6008 : 6008 : 6008 : 6008 : 6008 : 6008 :
Ви : : : : : : : : : : : : : : : : :
Ки : : : : : : : : : : : : : : : : :
~~~~~~~~~~~~~~~~~~~~~~~~~~~~~~~~~~~~~~~~~~~~~~~~~~~~~~~~~~~~~~~~~~~~~~~~~~~~~~~~~~~~~~~~~~~~~~~~~~~~~~~~~~~~~~~~

x= 9600: 9800: 10000: 10200: 10400: 10600: 10800: 11000: 11200: 11400: 11600: 11800: 12000: 12200: 12400: 12600:
----------:------:------:------:------:------:------:------:------:------:------:------:------:------:------:------:
Qc : 0.051: 0.050: 0.050: 0.049: 0.048: 0.047: 0.047: 0.046: 0.045: 0.044: 0.044: 0.043: 0.042: 0.041: 0.039: 0.038:
Фоп: 340 : 338 : 337 : 335 : 333 : 332 : 330 : 329 : 327 : 326 : 325 : 323 : 322 : 321 : 320 : 319 :
Uоп: 7.40 : 7.52 : 7.57 : 9.00 : 9.00 : 9.00 : 9.00 : 9.00 : 9.00 : 9.00 : 9.00 : 9.00 : 9.00 : 9.00 : 9.00 : 9.00 :
: : : : : : : : : : : : : : : : :
Ви : 0.048: 0.047: 0.046: 0.046: 0.045: 0.044: 0.044: 0.043: 0.042: 0.041: 0.040: 0.040: 0.039: 0.038: 0.036: 0.035:
Ки : 6025 : 6025 : 6025 : 6025 : 6025 : 6025 : 6025 : 6025 : 6025 : 6025 : 6025 : 6025 : 6025 : 6025 : 6025 : 6025 :
Ви : 0.003: 0.003: 0.003: 0.003: 0.003: 0.003: 0.003: 0.003: 0.003: 0.003: 0.003: 0.003: 0.003: 0.003: 0.003: 0.003:
Ки : 6008 : 6008 : 6008 : 6008 : 6008 : 6008 : 6008 : 6008 : 6008 : 6008 : 6008 : 6008 : 6008 : 6008 : 6008 : 6008 :
Ви : : : : : : : : : : : : : : : : :
Ки : : : : : : : : : : : : : : : : :
~~~~~~~~~~~~~~~~~~~~~~~~~~~~~~~~~~~~~~~~~~~~~~~~~~~~~~~~~~~~~~~~~~~~~~~~~~~~~~~~~~~~~~~~~~~~~~~~~~~~~~~~~~~~~~~~

x= 12800: 13000: 13200: 13400: 13600: 13800: 14000: 14200: 14400: 14600: 14800: 15000:
----------:------:------:------:------:------:------:------:------:------:------:------:
Qc : 0.036: 0.035: 0.034: 0.032: 0.031: 0.030: 0.029: 0.028: 0.027: 0.026: 0.025: 0.024:
Фоп: 318 : 317 : 316 : 315 : 314 : 313 : 312 : 311 : 310 : 309 : 309 : 308 :
Uоп: 9.00 : 9.00 : 9.00 : 9.00 : 9.00 : 9.00 : 9.00 : 9.00 : 9.00 : 9.00 : 9.00 : 9.00 :
: : : : : : : : : : : : :
Ви : 0.033: 0.032: 0.031: 0.029: 0.028: 0.027: 0.026: 0.025: 0.024: 0.023: 0.022: 0.021:
Ки : 6025 : 6025 : 6025 : 6025 : 6025 : 6025 : 6025 : 6025 : 6025 : 6025 : 6025 : 6025 :
Ви : 0.003: 0.003: 0.003: 0.003: 0.003: 0.002: 0.002: 0.002: 0.002: 0.002: 0.002: 0.002:
Ки : 6008 : 6008 : 6008 : 6008 : 6008 : 6008 : 6008 : 6008 : 6008 : 6008 : 6008 : 6008 :
Ви : : : : : : : : : : : 0.001: 0.001:
Ки : : : : : : : : : : : 6026 : 6026 :
~~~~~~~~~~~~~~~~~~~~~~~~~~~~~~~~~~~~~~~~~~~~~~~~~~~~~~~~~~~~~~~~~~~~~~~~~~~~~~~~~~~~~~~~~

y= 2200 : Y-строка 65  Cmax= 0.053 долей ПДК (x= 7400.0; напр.ветра= 1)

x= 0 : 200: 400: 600: 800: 1000: 1200: 1400: 1600: 1800: 2000: 2200: 2400: 2600: 2800: 3000:

```
----------:------:------:------:------:------:------:------:------:------:------:------:------:------:------:------:
Qc : 0.024: 0.025: 0.026: 0.027: 0.028: 0.029: 0.030: 0.031: 0.032: 0.033: 0.034: 0.036: 0.037: 0.038: 0.040: 0.041:
Фоп:   52 :   51 :   50 :   50 :   49 :   48 :   47 :   46 :   45 :   44 :   43 :   42 :   41 :   40 :   39 :   37 :
Uоп: 9.00 : 9.00 : 9.00 : 9.00 : 9.00 : 9.00 : 9.00 : 9.00 : 9.00 : 9.00 : 9.00 : 9.00 : 9.00 : 9.00 : 9.00 : 9.00 :
    :      :      :      :      :      :      :      :      :      :      :      :      :      :      :      :      :
Ви : 0.021: 0.022: 0.023: 0.023: 0.024: 0.025: 0.026: 0.028: 0.029: 0.030: 0.031: 0.032: 0.033: 0.035: 0.036: 0.038:
Ки : 6025 : 6025 : 6025 : 6025 : 6025 : 6025 : 6025 : 6025 : 6025 : 6025 : 6025 : 6025 : 6025 : 6025 : 6025 : 6025 :
Ви : 0.002: 0.002: 0.002: 0.002: 0.002: 0.002: 0.002: 0.002: 0.002: 0.002: 0.002: 0.002: 0.003: 0.003: 0.003: 0.003:
Ки : 6008 : 6008 : 6008 : 6008 : 6008 : 6008 : 6008 : 6008 : 6008 : 6008 : 6008 : 6008 : 6008 : 6008 : 6008 : 6008 :
Ви : 0.002: 0.001: 0.001: 0.002: 0.001: 0.001: 0.001: 0.001: 0.001: 0.001: 0.001: 0.001: 0.001: 0.001: 0.001: 0.001:
Ки : 6026 : 6026 : 6026 : 6026 : 6026 : 6026 : 6026 : 6026 : 6026 : 6026 : 6026 : 6026 : 6026 : 6026 : 6026 : 6026 :
~~~~~~~~~~~~~~~~~~~~~~~~~~~~~~~~~~~~~~~~~~~~~~~~~~~~~~~~~~~~~~~~~~~~~~~~~~~~~~~~~~~~~~~~~~~~~~~~~~~~~~~~~~~~~~~~~~~~~~~~
~~~~~~~~
----______________________________________________________________________________________________________________
 x=  3200:  3400:  3600:  3800:  4000:  4200:  4400:  4600:  4800:  5000:  5200:  5400:  5600:  5800:  6000:  6200:
----------:------:------:------:------:------:------:------:------:------:------:------:------:------:------:------:
Qc : 0.043: 0.043: 0.044: 0.045: 0.045: 0.046: 0.046: 0.047: 0.048: 0.048: 0.049: 0.049: 0.050: 0.051: 0.051: 0.051:
Фоп:   36 :   35 :   33 :   32 :   31 :   29 :   28 :   26 :   25 :   23 :   21 :   20 :   18 :   16 :   14 :   12 :
Uоп: 9.00 : 9.00 : 9.00 : 9.00 : 9.00 : 9.00 : 9.00 : 9.00 : 9.00 : 9.00 : 9.00 : 9.00 : 7.88 : 7.82 : 7.69 : 7.50 :
    :      :      :      :      :      :      :      :      :      :      :      :      :      :      :      :      :
Ви : 0.039: 0.040: 0.040: 0.041: 0.042: 0.042: 0.043: 0.044: 0.044: 0.045: 0.046: 0.046: 0.047: 0.047: 0.048: 0.048:
Ки : 6025 : 6025 : 6025 : 6025 : 6025 : 6025 : 6025 : 6025 : 6025 : 6025 : 6025 : 6025 : 6025 : 6025 : 6025 : 6025 :
Ви : 0.003: 0.003: 0.003: 0.003: 0.003: 0.003: 0.003: 0.003: 0.003: 0.003: 0.003: 0.003: 0.003: 0.003: 0.003: 0.003:
Ки : 6008 : 6008 : 6008 : 6008 : 6008 : 6008 : 6008 : 6008 : 6008 : 6008 : 6008 : 6008 : 6008 : 6008 : 6008 : 6008 :
Ви : 0.001: 0.001:      :      :      :      :      :      :      :      :      :      :      :      :      :      :
Ки : 6026 : 6026 :      :      :      :      :      :      :      :      :      :      :      :      :      :      :
~~~~~~~~~~~~~~~~~~~~~~~~~~~~~~~~~~~~~~~~~~~~~~~~~~~~~~~~~~~~~~~~~~~~~~~~~~~~~~~~~~~~~~~~~~~~~~~~~~~~~~~~~~~~~~~~~~~~~~~~
~~~~~~~~
----______________________________________________________________________________________________________________
 x=  6400:  6600:  6800:  7000:  7200:  7400:  7600:  7800:  8000:  8200:  8400:  8600:  8800:  9000:  9200:  9400:
----------:------:------:------:------:------:------:------:------:------:------:------:------:------:------:------:
Qc : 0.052: 0.052: 0.052: 0.053: 0.053: 0.053: 0.053: 0.053: 0.052: 0.052: 0.052: 0.052: 0.051: 0.051: 0.050: 0.050:
Фоп:   11 :    9 :    7 :    5 :    3 :    1 :  359 :  357 :  355 :  353 :  352 :  350 :  348 :  346 :  344 :  342 :
Uоп: 7.40 : 7.40 : 7.40 : 7.25 : 7.18 : 7.16 : 7.16 : 7.16 : 7.16 : 7.25 : 7.25 : 7.25 : 7.33 : 7.40 : 7.52 : 7.54 :
    :      :      :      :      :      :      :      :      :      :      :      :      :      :      :      :      :
Ви : 0.048: 0.049: 0.049: 0.049: 0.050: 0.050: 0.050: 0.050: 0.050: 0.049: 0.049: 0.048: 0.048: 0.048: 0.047: 0.047:
Ки : 6025 : 6025 : 6025 : 6025 : 6025 : 6025 : 6025 : 6025 : 6025 : 6025 : 6025 : 6025 : 6025 : 6025 : 6025 : 6025 :
Ви : 0.003: 0.003: 0.003: 0.003: 0.003: 0.003: 0.003: 0.003: 0.003: 0.003: 0.003: 0.003: 0.003: 0.003: 0.003: 0.003:
Ки : 6008 : 6008 : 6008 : 6008 : 6008 : 6008 : 6008 : 6008 : 6008 : 6008 : 6008 : 6008 : 6008 : 6008 : 6008 : 6008 :
Ви :      :      :      :      :      :      :      :      :      :      :      :      :      :      :      :      :
Ки :      :      :      :      :      :      :      :      :      :      :      :      :      :      :      :      :
~~~~~~~~~~~~~~~~~~~~~~~~~~~~~~~~~~~~~~~~~~~~~~~~~~~~~~~~~~~~~~~~~~~~~~~~~~~~~~~~~~~~~~~~~~~~~~~~~~~~~~~~~~~~~~~~~~~~~~~~
~~~~~~~~
----______________________________________________________________________________________________________________
 x=  9600:  9800: 10000: 10200: 10400: 10600: 10800: 11000: 11200: 11400: 11600: 11800: 12000: 12200: 12400: 12600:
----------:------:------:------:------:------:------:------:------:------:------:------:------:------:------:------:
Qc : 0.049: 0.049: 0.048: 0.047: 0.047: 0.046: 0.045: 0.045: 0.044: 0.043: 0.043: 0.042: 0.040: 0.039: 0.037: 0.036:
Фоп:  341 :  339 :  337 :  336 :  334 :  333 :  331 :  330 :  328 :  327 :  326 :  324 :  323 :  322 :  321 :  320 :
Uоп: 9.00 : 9.00 : 9.00 : 9.00 : 9.00 : 9.00 : 9.00 : 9.00 : 9.00 : 9.00 : 9.00 : 9.00 : 9.00 : 9.00 : 9.00 : 9.00 :
    :      :      :      :      :      :      :      :      :      :      :      :      :      :      :      :      :
Ви : 0.046: 0.045: 0.045: 0.044: 0.044: 0.043: 0.042: 0.042: 0.041: 0.040: 0.039: 0.039: 0.037: 0.036: 0.035: 0.033:
Ки : 6025 : 6025 : 6025 : 6025 : 6025 : 6025 : 6025 : 6025 : 6025 : 6025 : 6025 : 6025 : 6025 : 6025 : 6025 : 6025 :
Ви : 0.003: 0.003: 0.003: 0.003: 0.003: 0.003: 0.003: 0.003: 0.003: 0.003: 0.003: 0.003: 0.003: 0.003: 0.003: 0.003:
Ки : 6008 : 6008 : 6008 : 6008 : 6008 : 6008 : 6008 : 6008 : 6008 : 6008 : 6008 : 6008 : 6008 : 6008 : 6008 : 6008 :
Ви :      :      :      :      :      :      :      :      :      :      :      :      :      :      :      :      :
Ки :      :      :      :      :      :      :      :      :      :      :      :      :      :      :      :      :
~~~~~~~~~~~~~~~~~~~~~~~~~~~~~~~~~~~~~~~~~~~~~~~~~~~~~~~~~~~~~~~~~~~~~~~~~~~~~~~~~~~~~~~~~~~~~~~~~~~~~~~~~~~~~~~~~~~~~~~~
~~~~~~~~
----__________________________________________________________________________________
 x= 12800: 13000: 13200: 13400: 13600: 13800: 14000: 14200: 14400: 14600: 14800: 15000:
----------:------:------:------:------:------:------:------:------:------:------:------:
Qc : 0.035: 0.033: 0.032: 0.031: 0.030: 0.029: 0.028: 0.027: 0.026: 0.025: 0.024: 0.023:
Фоп:  319 :  318 :  317 :  316 :  315 :  314 :  313 :  312 :  311 :  310 :  310 :  309 :
Uоп: 9.00 : 9.00 : 9.00 : 9.00 : 9.00 : 9.00 : 9.00 : 9.00 : 9.00 : 9.00 : 9.00 : 9.00 :
    :      :      :      :      :      :      :      :      :      :      :      :      :
Ви : 0.032: 0.031: 0.029: 0.028: 0.027: 0.026: 0.025: 0.024: 0.023: 0.023: 0.022: 0.021:
Ки : 6025 : 6025 : 6025 : 6025 : 6025 : 6025 : 6025 : 6025 : 6025 : 6025 : 6025 : 6025 :
Ви : 0.003: 0.003: 0.003: 0.003: 0.002: 0.002: 0.002: 0.002: 0.002: 0.002: 0.002: 0.002:
Ки : 6008 : 6008 : 6008 : 6008 : 6008 : 6008 : 6008 : 6008 : 6008 : 6008 : 6008 : 6008 :
Ви :      :      :      :      :      :      :      :      :      :      : 0.001: 0.001:
Ки :      :      :      :      :      :      :      :      :      :      : 6026 : 6026 :
~~~~~~~~~~~~~~~~~~~~~~~~~~~~~~~~~~~~~~~~~~~~~~~~~~~~~~~~~~~~~~~~~~~~~~~~~~~~~~~~~~~~~~~~~~~~~~~~~~~~

____________
 y=  2000 : Y-строка 66  Cmax=  0.051 долей ПДК (x=  7400.0; напр.ветра=  1)
----------:________________________________________________________________________________________________________
 x=     0 :   200:   400:   600:   800:  1000:  1200:  1400:  1600:  1800:  2000:  2200:  2400:  2600:  2800:  3000:
----------:------:------:------:------:------:------:------:------:------:------:------:------:------:------:------:
Qc : 0.024: 0.024: 0.025: 0.026: 0.027: 0.028: 0.029: 0.030: 0.031: 0.032: 0.033: 0.034: 0.035: 0.037: 0.038: 0.039:
Фоп:   51 :   50 :   50 :   49 :   48 :   47 :   46 :   45 :   44 :   43 :   42 :   41 :   40 :   39 :   38 :   36 :
Uоп: 9.00 : 9.00 : 9.00 : 9.00 : 9.00 : 9.00 : 9.00 : 9.00 : 9.00 : 9.00 : 9.00 : 9.00 : 9.00 : 9.00 : 9.00 : 9.00 :
    :      :      :      :      :      :      :      :      :      :      :      :      :      :      :      :      :
Ви : 0.020: 0.021: 0.022: 0.023: 0.024: 0.025: 0.026: 0.027: 0.028: 0.029: 0.030: 0.031: 0.032: 0.033: 0.034: 0.036:
Ки : 6025 : 6025 : 6025 : 6025 : 6025 : 6025 : 6025 : 6025 : 6025 : 6025 : 6025 : 6025 : 6025 : 6025 : 6025 : 6025 :
```

Ви : 0.002: 0.002: 0.002: 0.002: 0.002: 0.002: 0.002: 0.002: 0.002: 0.002: 0.002: 0.002: 0.002: 0.003: 0.003: 0.003:
Ки : 6008 : 6008 : 6008 : 6008 : 6008 : 6008 : 6008 : 6008 : 6008 : 6008 : 6008 : 6008 : 6008 : 6008 : 6008 : 6008 :
Ви : 0.001: 0.001: 0.002: 0.001: 0.001: 0.001: 0.001: 0.001: 0.001: 0.001: 0.001: 0.001: 0.001: 0.001: 0.001: 0.001:
Ки : 6026 : 6026 : 6026 : 6026 : 6026 : 6026 : 6026 : 6026 : 6026 : 6026 : 6026 : 6026 : 6026 : 6026 : 6026 : 6026 :
~~~~~~
~~~~~~~~
----____
x= 3200: 3400: 3600: 3800: 4000: 4200: 4400: 4600: 4800: 5000: 5200: 5400: 5600: 5800: 6000: 6200:
----------:------:------:------:------:------:------:------:------:------:------:------:------:------:------:------:
Qc : 0.040: 0.042: 0.043: 0.043: 0.044: 0.045: 0.045: 0.046: 0.046: 0.047: 0.047: 0.048: 0.048: 0.049: 0.049: 0.050:
Фоп: 35 : 34 : 33 : 31 : 30 : 28 : 27 : 25 : 24 : 22 : 21 : 19 : 17 : 16 : 14 : 12 :
Uоп: 9.00 : 9.00 : 9.00 : 9.00 : 9.00 : 9.00 : 9.00 : 9.00 : 9.00 : 9.00 : 9.00 : 9.00 : 9.00 : 9.00 : 9.00 : 7.85 :
: : : : : : : : : : : : : : : : :
Ви : 0.037: 0.038: 0.039: 0.040: 0.041: 0.041: 0.042: 0.043: 0.043: 0.044: 0.044: 0.045: 0.045: 0.045: 0.046: 0.047:
Ки : 6025 : 6025 : 6025 : 6025 : 6025 : 6025 : 6025 : 6025 : 6025 : 6025 : 6025 : 6025 : 6025 : 6025 : 6025 : 6025 :
Ви : 0.003: 0.003: 0.003: 0.003: 0.003: 0.003: 0.003: 0.003: 0.003: 0.003: 0.003: 0.003: 0.003: 0.003: 0.003: 0.003:
Ки : 6008 : 6008 : 6008 : 6008 : 6008 : 6008 : 6008 : 6008 : 6008 : 6008 : 6008 : 6008 : 6008 : 6008 : 6008 : 6008 :
Ви : 0.001: 0.000: 0.000: : : : : : : : : : : : : :
Ки : 6026 : 6026 : 6026 : : : : : : : : : : : : : :
~~~~~~
~~~~~~~~
----____
x= 6400: 6600: 6800: 7000: 7200: 7400: 7600: 7800: 8000: 8200: 8400: 8600: 8800: 9000: 9200: 9400:
----------:------:------:------:------:------:------:------:------:------:------:------:------:------:------:------:
Qc : 0.050: 0.050: 0.050: 0.051: 0.051: 0.051: 0.051: 0.051: 0.050: 0.050: 0.050: 0.050: 0.050: 0.049: 0.048: 0.048:
Фоп: 10 : 8 : 7 : 5 : 3 : 1 : 359 : 357 : 356 : 354 : 352 : 350 : 348 : 346 : 345 : 343 :
Uоп: 7.80 : 7.64 : 7.61 : 7.62 : 7.48 : 7.47 : 7.51 : 7.51 : 7.53 : 7.52 : 7.54 : 7.54 : 7.57 : 9.00 : 9.00 : 9.00 :
: : : : : : : : : : : : : : : : :
Ви : 0.047: 0.047: 0.047: 0.047: 0.048: 0.048: 0.048: 0.048: 0.047: 0.047: 0.047: 0.047: 0.047: 0.046: 0.045: 0.045:
Ки : 6025 : 6025 : 6025 : 6025 : 6025 : 6025 : 6025 : 6025 : 6025 : 6025 : 6025 : 6025 : 6025 : 6025 : 6025 : 6025 :
Ви : 0.003: 0.003: 0.003: 0.003: 0.003: 0.003: 0.003: 0.003: 0.003: 0.003: 0.003: 0.003: 0.003: 0.003: 0.003: 0.003:
Ки : 6008 : 6008 : 6008 : 6008 : 6008 : 6008 : 6008 : 6008 : 6008 : 6008 : 6008 : 6008 : 6008 : 6008 : 6008 : 6008 :
Ви : : : : : : : : : : : : : : : : :
Ки : : : : : : : : : : : : : : : : :
~~~~~~
~~~~~~~~
----____
x= 9600: 9800: 10000: 10200: 10400: 10600: 10800: 11000: 11200: 11400: 11600: 11800: 12000: 12200: 12400: 12600:
----------:------:------:------:------:------:------:------:------:------:------:------:------:------:------:------:
Qc : 0.047: 0.047: 0.047: 0.046: 0.045: 0.045: 0.044: 0.043: 0.043: 0.042: 0.041: 0.040: 0.038: 0.037: 0.036: 0.034:
Фоп: 341 : 340 : 338 : 337 : 335 : 333 : 332 : 331 : 329 : 328 : 327 : 325 : 324 : 323 : 322 : 321 :
Uоп: 9.00 : 9.00 : 9.00 : 9.00 : 9.00 : 9.00 : 9.00 : 9.00 : 9.00 : 9.00 : 9.00 : 9.00 : 9.00 : 9.00 : 9.00 : 9.00 :
: : : : : : : : : : : : : : : : :
Ви : 0.045: 0.044: 0.044: 0.043: 0.042: 0.042: 0.041: 0.040: 0.040: 0.039: 0.038: 0.037: 0.036: 0.034: 0.033: 0.032:
Ки : 6025 : 6025 : 6025 : 6025 : 6025 : 6025 : 6025 : 6025 : 6025 : 6025 : 6025 : 6025 : 6025 : 6025 : 6025 : 6025 :
Ви : 0.003: 0.003: 0.003: 0.003: 0.003: 0.003: 0.003: 0.003: 0.003: 0.003: 0.003: 0.003: 0.003: 0.003: 0.003: 0.003:
Ки : 6008 : 6008 : 6008 : 6008 : 6008 : 6008 : 6008 : 6008 : 6008 : 6008 : 6008 : 6008 : 6008 : 6008 : 6008 : 6008 :
Ви : : : : : : : : : : : : : : : : :
Ки : : : : : : : : : : : : : : : : :
~~~~~~
~~~~~~~~
----____
x= 12800: 13000: 13200: 13400: 13600: 13800: 14000: 14200: 14400: 14600: 14800: 15000:
----------:------:------:------:------:------:------:------:------:------:------:------:
Qc : 0.033: 0.032: 0.031: 0.030: 0.029: 0.028: 0.027: 0.026: 0.025: 0.024: 0.023: 0.023:
Фоп: 320 : 318 : 317 : 316 : 316 : 315 : 314 : 313 : 312 : 311 : 311 : 310 :
Uоп: 9.00 : 9.00 : 9.00 : 9.00 : 9.00 : 9.00 : 9.00 : 9.00 : 9.00 : 9.00 : 9.00 : 9.00 :
: : : : : : : : : : : : :
Ви : 0.030: 0.030: 0.028: 0.027: 0.026: 0.025: 0.024: 0.024: 0.023: 0.022: 0.021: 0.020:
Ки : 6025 : 6025 : 6025 : 6025 : 6025 : 6025 : 6025 : 6025 : 6025 : 6025 : 6025 : 6025 :
Ви : 0.003: 0.002: 0.002: 0.002: 0.002: 0.002: 0.002: 0.002: 0.002: 0.002: 0.002: 0.002:
Ки : 6008 : 6008 : 6008 : 6008 : 6008 : 6008 : 6008 : 6008 : 6008 : 6008 : 6008 : 6008 :
Ви : : : : : : : : : : : 0.001: 0.001:
Ки : : : : : : : : : : : 6026 : 6026 :
~~~~~~
____
y= 1800 : Y-строка 67 Cmax= 0.049 долей ПДК (x= 7400.0; напр.ветра= 1)
----------:____
x= 0 : 200: 400: 600: 800: 1000: 1200: 1400: 1600: 1800: 2000: 2200: 2400: 2600: 2800: 3000:
----------:------:------:------:------:------:------:------:------:------:------:------:------:------:------:------:
Qc : 0.023: 0.023: 0.024: 0.025: 0.026: 0.027: 0.028: 0.029: 0.030: 0.031: 0.032: 0.033: 0.034: 0.035: 0.036: 0.037:
~~~~~~
~~~~~~~~
----____
x= 3200: 3400: 3600: 3800: 4000: 4200: 4400: 4600: 4800: 5000: 5200: 5400: 5600: 5800: 6000: 6200:
----------:------:------:------:------:------:------:------:------:------:------:------:------:------:------:------:
Qc : 0.038: 0.040: 0.041: 0.042: 0.043: 0.043: 0.044: 0.044: 0.045: 0.045: 0.046: 0.046: 0.047: 0.047: 0.047: 0.048:
~~~~~~
~~~~~~~~
----____
x= 6400: 6600: 6800: 7000: 7200: 7400: 7600: 7800: 8000: 8200: 8400: 8600: 8800: 9000: 9200: 9400:
----------:------:------:------:------:------:------:------:------:------:------:------:------:------:------:------:
Qc : 0.048: 0.048: 0.048: 0.049: 0.049: 0.049: 0.049: 0.049: 0.049: 0.048: 0.048: 0.048: 0.048: 0.047: 0.047: 0.046:
~~~~~~~~

~~~~~~
~~~~~~~~
----____
x= 9600: 9800: 10000: 10200: 10400: 10600: 10800: 11000: 11200: 11400: 11600: 11800: 12000: 12200: 12400: 12600:
----------:------:------:------:------:------:------:------:------:------:------:------:------:------:------:------:
Qc : 0.046: 0.046: 0.045: 0.045: 0.044: 0.044: 0.043: 0.042: 0.042: 0.040: 0.039: 0.038: 0.037: 0.035: 0.034: 0.033:
~~~~~~
~~~~~~~~
----____
x= 12800: 13000: 13200: 13400: 13600: 13800: 14000: 14200: 14400: 14600: 14800: 15000:
----------:------:------:------:------:------:------:------:------:------:------:------:
Qc : 0.032: 0.031: 0.030: 0.029: 0.028: 0.027: 0.026: 0.025: 0.024: 0.023: 0.023: 0.022:
~~~~~~
____
y= 1600 : Y-строка 68 Cmax= 0.047 долей ПДК (x= 7400.0; напр.ветра= 1)
----------:____
x= 0 : 200: 400: 600: 800: 1000: 1200: 1400: 1600: 1800: 2000: 2200: 2400: 2600: 2800: 3000:
----------:------:------:------:------:------:------:------:------:------:------:------:------:------:------:------:
Qc : 0.022: 0.023: 0.024: 0.024: 0.025: 0.026: 0.027: 0.028: 0.028: 0.029: 0.030: 0.031: 0.032: 0.033: 0.034: 0.035:
~~~~~~
~~~~~~~~
----____
x= 3200: 3400: 3600: 3800: 4000: 4200: 4400: 4600: 4800: 5000: 5200: 5400: 5600: 5800: 6000: 6200:
----------:------:------:------:------:------:------:------:------:------:------:------:------:------:------:------:
Qc : 0.036: 0.038: 0.039: 0.040: 0.041: 0.042: 0.043: 0.043: 0.044: 0.044: 0.045: 0.045: 0.045: 0.046: 0.046: 0.046:
~~~~~~
~~~~~~~~
----____
x= 6400: 6600: 6800: 7000: 7200: 7400: 7600: 7800: 8000: 8200: 8400: 8600: 8800: 9000: 9200: 9400:
----------:------:------:------:------:------:------:------:------:------:------:------:------:------:------:------:
Qc : 0.047: 0.047: 0.047: 0.047: 0.047: 0.047: 0.047: 0.047: 0.047: 0.047: 0.047: 0.046: 0.046: 0.046: 0.045: 0.045:
~~~~~~
~~~~~~~~
----____
x= 9600: 9800: 10000: 10200: 10400: 10600: 10800: 11000: 11200: 11400: 11600: 11800: 12000: 12200: 12400: 12600:
----------:------:------:------:------:------:------:------:------:------:------:------:------:------:------:------:
Qc : 0.045: 0.044: 0.044: 0.043: 0.043: 0.042: 0.042: 0.041: 0.039: 0.038: 0.037: 0.036: 0.035: 0.034: 0.033: 0.032:
~~~~~~
~~~~~~~~
----____
x= 12800: 13000: 13200: 13400: 13600: 13800: 14000: 14200: 14400: 14600: 14800: 15000:
----------:------:------:------:------:------:------:------:------:------:------:------:
Qc : 0.031: 0.030: 0.029: 0.028: 0.027: 0.026: 0.025: 0.024: 0.023: 0.023: 0.022: 0.021:
~~~~~~
____
y= 1400 : Y-строка 69 Cmax= 0.046 долей ПДК (x= 7400.0; напр.ветра= 1)
----------:____
x= 0 : 200: 400: 600: 800: 1000: 1200: 1400: 1600: 1800: 2000: 2200: 2400: 2600: 2800: 3000:
----------:------:------:------:------:------:------:------:------:------:------:------:------:------:------:------:
Qc : 0.021: 0.022: 0.023: 0.023: 0.024: 0.025: 0.026: 0.026: 0.027: 0.028: 0.029: 0.030: 0.031: 0.032: 0.033: 0.034:
~~~~~~
~~~~~~~~
----____
x= 3200: 3400: 3600: 3800: 4000: 4200: 4400: 4600: 4800: 5000: 5200: 5400: 5600: 5800: 6000: 6200:
----------:------:------:------:------:------:------:------:------:------:------:------:------:------:------:------:
Qc : 0.035: 0.036: 0.037: 0.038: 0.039: 0.040: 0.041: 0.042: 0.042: 0.043: 0.043: 0.044: 0.044: 0.044: 0.045: 0.045:
~~~~~~
~~~~~~~~
----____
x= 6400: 6600: 6800: 7000: 7200: 7400: 7600: 7800: 8000: 8200: 8400: 8600: 8800: 9000: 9200: 9400:
----------:------:------:------:------:------:------:------:------:------:------:------:------:------:------:------:
Qc : 0.045: 0.045: 0.046: 0.046: 0.046: 0.046: 0.046: 0.046: 0.046: 0.045: 0.045: 0.045: 0.045: 0.044: 0.044: 0.044:
~~~~~~
~~~~~~~~
----____
x= 9600: 9800: 10000: 10200: 10400: 10600: 10800: 11000: 11200: 11400: 11600: 11800: 12000: 12200: 12400: 12600:
----------:------:------:------:------:------:------:------:------:------:------:------:------:------:------:------:
Qc : 0.043: 0.043: 0.043: 0.042: 0.042: 0.041: 0.040: 0.039: 0.037: 0.036: 0.035: 0.034: 0.033: 0.032: 0.031: 0.030:
~~~~~~
~~~~~~~~
----____
x= 12800: 13000: 13200: 13400: 13600: 13800: 14000: 14200: 14400: 14600: 14800: 15000:
----------:------:------:------:------:------:------:------:------:------:------:------:
Qc : 0.029: 0.028: 0.027: 0.027: 0.026: 0.025: 0.024: 0.023: 0.023: 0.022: 0.021: 0.021:
~~~~~~
____
y= 1200 : Y-строка 70 Cmax= 0.044 долей ПДК (x= 7400.0; напр.ветра= 1)
----------:____
x= 0 : 200: 400: 600: 800: 1000: 1200: 1400: 1600: 1800: 2000: 2200: 2400: 2600: 2800: 3000:
----------:------:------:------:------:------:------:------:------:------:------:------:------:------:------:------:
Qc : 0.021: 0.021: 0.022: 0.023: 0.023: 0.024: 0.025: 0.026: 0.026: 0.027: 0.028: 0.029: 0.030: 0.030: 0.031: 0.032:
~~~~~~
~~~~~~~~
~~~~~~~~

```
----_____________________________________________________________________________________________________________
 x=  3200: 3400: 3600: 3800: 4000: 4200: 4400: 4600: 4800: 5000: 5200: 5400: 5600: 5800: 6000: 6200:
----------:------:------:------:------:------:------:------:------:------:------:------:------:------:------:------:
Qc : 0.033: 0.034: 0.035: 0.036: 0.037: 0.038: 0.039: 0.040: 0.040: 0.041: 0.042: 0.042: 0.043: 0.043: 0.043: 0.044:
~~~~~~~~~~~~~~~~~~~~~~~~~~~~~~~~~~~~~~~~~~~~~~~~~~~~~~~~~~~~~~~~~~~~~~~~~~~~~~~~~~~~~~~~~~~~~~~~~~~~~~~~~~~~~~~~~~~~
~~~~~~~~
----_____________________________________________________________________________________________________________
 x=  6400: 6600: 6800: 7000: 7200: 7400: 7600: 7800: 8000: 8200: 8400: 8600: 8800: 9000: 9200: 9400:
----------:------:------:------:------:------:------:------:------:------:------:------:------:------:------:------:
Qc : 0.044: 0.044: 0.044: 0.044: 0.044: 0.044: 0.044: 0.044: 0.044: 0.044: 0.044: 0.044: 0.043: 0.043: 0.043: 0.043:
~~~~~~~~~~~~~~~~~~~~~~~~~~~~~~~~~~~~~~~~~~~~~~~~~~~~~~~~~~~~~~~~~~~~~~~~~~~~~~~~~~~~~~~~~~~~~~~~~~~~~~~~~~~~~~~~~~~~
~~~~~~~~
----_____________________________________________________________________________________________________________
 x=  9600: 9800: 10000: 10200: 10400: 10600: 10800: 11000: 11200: 11400: 11600: 11800: 12000: 12200: 12400: 12600:
----------:------:------:------:------:------:------:------:------:------:------:------:------:------:------:------:
Qc : 0.042: 0.042: 0.041: 0.040: 0.039: 0.038: 0.037: 0.036: 0.036: 0.035: 0.034: 0.033: 0.032: 0.031: 0.030: 0.029:
~~~~~~~~~~~~~~~~~~~~~~~~~~~~~~~~~~~~~~~~~~~~~~~~~~~~~~~~~~~~~~~~~~~~~~~~~~~~~~~~~~~~~~~~~~~~~~~~~~~~~~~~~~~~~~~~~~~~
~~~~~~~~
----_____________________________________________________________________________
 x=  12800: 13000: 13200: 13400: 13600: 13800: 14000: 14200: 14400: 14600: 14800: 15000:
----------:------:------:------:------:------:------:------:------:------:------:------:
Qc : 0.028: 0.027: 0.026: 0.026: 0.025: 0.024: 0.023: 0.023: 0.022: 0.021: 0.021: 0.020:
~~~~~~~~~~~~~~~~~~~~~~~~~~~~~~~~~~~~~~~~~~~~~~~~~~~~~~~~~~~~~~~~~~~~~~~~~~~~~~~~~~~~~~~~~~~~~~~~~~~~~~~~~~~~~~~~~~~~
~~~~~~~~~~
 y=  1000 : Y-строка 71  Cmax=  0.043 долей ПДК (x=  7400.0; напр.ветра=  1)
----------:-----------------------------------------------------------------------------------------------------------
 x=    0 :  200:  400:  600:  800: 1000: 1200: 1400: 1600: 1800: 2000: 2200: 2400: 2600: 2800: 3000:
----------:------:------:------:------:------:------:------:------:------:------:------:------:------:------:------:
Qc : 0.020: 0.021: 0.021: 0.022: 0.023: 0.023: 0.024: 0.025: 0.025: 0.026: 0.027: 0.028: 0.028: 0.029: 0.030: 0.031:
~~~~~~~~~~~~~~~~~~~~~~~~~~~~~~~~~~~~~~~~~~~~~~~~~~~~~~~~~~~~~~~~~~~~~~~~~~~~~~~~~~~~~~~~~~~~~~~~~~~~~~~~~~~~~~~~~~~~
~~~~~~~~
----_____________________________________________________________________________________________________________
 x=  3200: 3400: 3600: 3800: 4000: 4200: 4400: 4600: 4800: 5000: 5200: 5400: 5600: 5800: 6000: 6200:
----------:------:------:------:------:------:------:------:------:------:------:------:------:------:------:------:
Qc : 0.032: 0.032: 0.033: 0.034: 0.035: 0.036: 0.037: 0.037: 0.038: 0.039: 0.040: 0.040: 0.041: 0.042: 0.042: 0.042:
~~~~~~~~~~~~~~~~~~~~~~~~~~~~~~~~~~~~~~~~~~~~~~~~~~~~~~~~~~~~~~~~~~~~~~~~~~~~~~~~~~~~~~~~~~~~~~~~~~~~~~~~~~~~~~~~~~~~
~~~~~~~~
----_____________________________________________________________________________________________________________
 x=  6400: 6600: 6800: 7000: 7200: 7400: 7600: 7800: 8000: 8200: 8400: 8600: 8800: 9000: 9200: 9400:
----------:------:------:------:------:------:------:------:------:------:------:------:------:------:------:------:
Qc : 0.043: 0.043: 0.043: 0.043: 0.043: 0.043: 0.043: 0.043: 0.043: 0.043: 0.043: 0.042: 0.042: 0.042: 0.042: 0.041:
~~~~~~~~~~~~~~~~~~~~~~~~~~~~~~~~~~~~~~~~~~~~~~~~~~~~~~~~~~~~~~~~~~~~~~~~~~~~~~~~~~~~~~~~~~~~~~~~~~~~~~~~~~~~~~~~~~~~
~~~~~~~~
----_____________________________________________________________________________________________________________
 x=  9600: 9800: 10000: 10200: 10400: 10600: 10800: 11000: 11200: 11400: 11600: 11800: 12000: 12200: 12400: 12600:
----------:------:------:------:------:------:------:------:------:------:------:------:------:------:------:------:
Qc : 0.040: 0.039: 0.039: 0.038: 0.037: 0.036: 0.035: 0.035: 0.034: 0.033: 0.032: 0.031: 0.030: 0.029: 0.029: 0.028:
~~~~~~~~~~~~~~~~~~~~~~~~~~~~~~~~~~~~~~~~~~~~~~~~~~~~~~~~~~~~~~~~~~~~~~~~~~~~~~~~~~~~~~~~~~~~~~~~~~~~~~~~~~~~~~~~~~~~
~~~~~~~~
----_____________________________________________________________________________
 x=  12800: 13000: 13200: 13400: 13600: 13800: 14000: 14200: 14400: 14600: 14800: 15000:
----------:------:------:------:------:------:------:------:------:------:------:------:
Qc : 0.027: 0.026: 0.025: 0.025: 0.024: 0.023: 0.023: 0.022: 0.021: 0.021: 0.020: 0.019:
~~~~~~~~~~~~~~~~~~~~~~~~~~~~~~~~~~~~~~~~~~~~~~~~~~~~~~~~~~~~~~~~~~~~~~~~~~~~~~~~~~~~~~~~~~~~~~~~~~~~~~~~~~~~~~~~~~~~
~~~~~~~~~~
 y=  800 : Y-строка 72  Cmax=  0.042 долей ПДК (x=  7400.0; напр.ветра=  1)
----------:-----------------------------------------------------------------------------------------------------------
 x=    0 :  200:  400:  600:  800: 1000: 1200: 1400: 1600: 1800: 2000: 2200: 2400: 2600: 2800: 3000:
----------:------:------:------:------:------:------:------:------:------:------:------:------:------:------:------:
Qc : 0.019: 0.020: 0.021: 0.021: 0.022: 0.022: 0.023: 0.024: 0.024: 0.025: 0.026: 0.026: 0.027: 0.028: 0.029: 0.029:
~~~~~~~~~~~~~~~~~~~~~~~~~~~~~~~~~~~~~~~~~~~~~~~~~~~~~~~~~~~~~~~~~~~~~~~~~~~~~~~~~~~~~~~~~~~~~~~~~~~~~~~~~~~~~~~~~~~~
~~~~~~~~
----_____________________________________________________________________________________________________________
 x=  3200: 3400: 3600: 3800: 4000: 4200: 4400: 4600: 4800: 5000: 5200: 5400: 5600: 5800: 6000: 6200:
----------:------:------:------:------:------:------:------:------:------:------:------:------:------:------:------:
Qc : 0.030: 0.031: 0.032: 0.033: 0.033: 0.034: 0.035: 0.035: 0.036: 0.037: 0.037: 0.038: 0.039: 0.039: 0.040: 0.040:
~~~~~~~~~~~~~~~~~~~~~~~~~~~~~~~~~~~~~~~~~~~~~~~~~~~~~~~~~~~~~~~~~~~~~~~~~~~~~~~~~~~~~~~~~~~~~~~~~~~~~~~~~~~~~~~~~~~~
~~~~~~~~
----_____________________________________________________________________________________________________________
 x=  6400: 6600: 6800: 7000: 7200: 7400: 7600: 7800: 8000: 8200: 8400: 8600: 8800: 9000: 9200: 9400:
----------:------:------:------:------:------:------:------:------:------:------:------:------:------:------:------:
Qc : 0.041: 0.041: 0.041: 0.041: 0.041: 0.042: 0.041: 0.041: 0.041: 0.041: 0.041: 0.040: 0.040: 0.040: 0.039: 0.039:
~~~~~~~~~~~~~~~~~~~~~~~~~~~~~~~~~~~~~~~~~~~~~~~~~~~~~~~~~~~~~~~~~~~~~~~~~~~~~~~~~~~~~~~~~~~~~~~~~~~~~~~~~~~~~~~~~~~~
~~~~~~~~
----_____________________________________________________________________________________________________________
 x=  9600: 9800: 10000: 10200: 10400: 10600: 10800: 11000: 11200: 11400: 11600: 11800: 12000: 12200: 12400: 12600:
----------:------:------:------:------:------:------:------:------:------:------:------:------:------:------:------:
Qc : 0.038: 0.037: 0.037: 0.036: 0.035: 0.034: 0.034: 0.033: 0.032: 0.031: 0.031: 0.030: 0.029: 0.028: 0.027: 0.027:
~~~~~~~~~~~~~~~~~~~~~~~~~~~~~~~~~~~~~~~~~~~~~~~~~~~~~~~~~~~~~~~~~~~~~~~~~~~~~~~~~~~~~~~~~~~~~~~~~~~~~~~~~~~~~~~~~~~~
~~~~~~~~
----_____________________________________________________________________________
 x=  12800: 13000: 13200: 13400: 13600: 13800: 14000: 14200: 14400: 14600: 14800: 15000:
----------:------:------:------:------:------:------:------:------:------:------:------:
```

Qc : 0.026: 0.025: 0.024: 0.024: 0.023: 0.022: 0.022: 0.021: 0.020: 0.020: 0.019: 0.019:
~~~~~~
____
y= 600 : Y-строка 73 Cmax= 0.039 долей ПДК (x= 7400.0; напр.ветра= 1)
----------:
x= 0 : 200: 400: 600: 800: 1000: 1200: 1400: 1600: 1800: 2000: 2200: 2400: 2600: 2800: 3000:
----------:------:------:------:------:------:------:------:------:------:------:------:------:------:------:------:
Qc : 0.019: 0.019: 0.020: 0.021: 0.021: 0.022: 0.022: 0.023: 0.023: 0.024: 0.025: 0.025: 0.026: 0.027: 0.027: 0.028:
~~~~~~
----
x= 3200: 3400: 3600: 3800: 4000: 4200: 4400: 4600: 4800: 5000: 5200: 5400: 5600: 5800: 6000: 6200:
----------:------:------:------:------:------:------:------:------:------:------:------:------:------:------:------:
Qc : 0.029: 0.030: 0.030: 0.031: 0.032: 0.032: 0.033: 0.034: 0.034: 0.035: 0.035: 0.036: 0.037: 0.037: 0.037: 0.038:
~~~~~~
----
x= 6400: 6600: 6800: 7000: 7200: 7400: 7600: 7800: 8000: 8200: 8400: 8600: 8800: 9000: 9200: 9400:
----------:------:------:------:------:------:------:------:------:------:------:------:------:------:------:------:
Qc : 0.038: 0.039: 0.039: 0.039: 0.039: 0.039: 0.039: 0.039: 0.039: 0.039: 0.038: 0.038: 0.038: 0.037: 0.037: 0.036:
~~~~~~
----
x= 9600: 9800: 10000: 10200: 10400: 10600: 10800: 11000: 11200: 11400: 11600: 11800: 12000: 12200: 12400: 12600:
----------:------:------:------:------:------:------:------:------:------:------:------:------:------:------:------:
Qc : 0.036: 0.035: 0.035: 0.034: 0.033: 0.033: 0.032: 0.031: 0.031: 0.030: 0.029: 0.028: 0.028: 0.027: 0.026: 0.026:
~~~~~~
----
x= 12800: 13000: 13200: 13400: 13600: 13800: 14000: 14200: 14400: 14600: 14800: 15000:
----------:------:------:------:------:------:------:------:------:------:------:------:
Qc : 0.025: 0.024: 0.023: 0.023: 0.022: 0.022: 0.021: 0.020: 0.020: 0.019: 0.019: 0.018:
~~~~~~
____
y= 400 : Y-строка 74 Cmax= 0.037 долей ПДК (x= 7400.0; напр.ветра= 1)
----------:
x= 0 : 200: 400: 600: 800: 1000: 1200: 1400: 1600: 1800: 2000: 2200: 2400: 2600: 2800: 3000:
----------:------:------:------:------:------:------:------:------:------:------:------:------:------:------:------:
Qc : 0.018: 0.019: 0.019: 0.020: 0.020: 0.021: 0.021: 0.022: 0.023: 0.023: 0.024: 0.024: 0.025: 0.026: 0.026: 0.027:
~~~~~~
----
x= 3200: 3400: 3600: 3800: 4000: 4200: 4400: 4600: 4800: 5000: 5200: 5400: 5600: 5800: 6000: 6200:
----------:------:------:------:------:------:------:------:------:------:------:------:------:------:------:------:
Qc : 0.028: 0.028: 0.029: 0.029: 0.030: 0.031: 0.031: 0.032: 0.032: 0.033: 0.034: 0.034: 0.035: 0.035: 0.035: 0.036:
~~~~~~
----
x= 6400: 6600: 6800: 7000: 7200: 7400: 7600: 7800: 8000: 8200: 8400: 8600: 8800: 9000: 9200: 9400:
----------:------:------:------:------:------:------:------:------:------:------:------:------:------:------:------:
Qc : 0.036: 0.036: 0.036: 0.037: 0.037: 0.037: 0.037: 0.037: 0.036: 0.036: 0.036: 0.036: 0.036: 0.035: 0.035: 0.034:
~~~~~~
----
x= 9600: 9800: 10000: 10200: 10400: 10600: 10800: 11000: 11200: 11400: 11600: 11800: 12000: 12200: 12400: 12600:
----------:------:------:------:------:------:------:------:------:------:------:------:------:------:------:------:
Qc : 0.034: 0.033: 0.033: 0.032: 0.032: 0.031: 0.030: 0.030: 0.029: 0.028: 0.028: 0.027: 0.026: 0.026: 0.025: 0.025:
~~~~~~
----
x= 12800: 13000: 13200: 13400: 13600: 13800: 14000: 14200: 14400: 14600: 14800: 15000:
----------:------:------:------:------:------:------:------:------:------:------:------:
Qc : 0.024: 0.023: 0.023: 0.022: 0.021: 0.021: 0.020: 0.020: 0.019: 0.019: 0.018: 0.018:
~~~~~~
____
y= 200 : Y-строка 75 Cmax= 0.035 долей ПДК (x= 7400.0; напр.ветра= 1)
----------:
x= 0 : 200: 400: 600: 800: 1000: 1200: 1400: 1600: 1800: 2000: 2200: 2400: 2600: 2800: 3000:
----------:------:------:------:------:------:------:------:------:------:------:------:------:------:------:------:
Qc : 0.018: 0.018: 0.019: 0.019: 0.020: 0.020: 0.021: 0.021: 0.022: 0.022: 0.023: 0.023: 0.024: 0.025: 0.025: 0.026:
~~~~~~
----
x= 3200: 3400: 3600: 3800: 4000: 4200: 4400: 4600: 4800: 5000: 5200: 5400: 5600: 5800: 6000: 6200:
----------:------:------:------:------:------:------:------:------:------:------:------:------:------:------:------:
Qc : 0.026: 0.027: 0.027: 0.028: 0.029: 0.029: 0.030: 0.030: 0.031: 0.031: 0.032: 0.032: 0.033: 0.033: 0.033: 0.034:
~~~~~~
----
x= 6400: 6600: 6800: 7000: 7200: 7400: 7600: 7800: 8000: 8200: 8400: 8600: 8800: 9000: 9200: 9400:
----------:------:------:------:------:------:------:------:------:------:------:------:------:------:------:------:
Qc : 0.034: 0.034: 0.034: 0.035: 0.035: 0.035: 0.035: 0.035: 0.034: 0.034: 0.034: 0.034: 0.034: 0.033: 0.033: 0.033:
~~~~~~

~~~~~~
----
x= 9600: 9800: 10000: 10200: 10400: 10600: 10800: 11000: 11200: 11400: 11600: 11800: 12000: 12200: 12400: 12600:
----------:------:------:------:------:------:------:------:------:------:------:------:------:------:------:------:
Qc : 0.032: 0.032: 0.031: 0.031: 0.030: 0.030: 0.029: 0.028: 0.028: 0.027: 0.027: 0.026: 0.025: 0.025: 0.024: 0.023:
~~~~~~
----
x= 12800: 13000: 13200: 13400: 13600: 13800: 14000: 14200: 14400: 14600: 14800: 15000:
----------:------:------:------:------:------:------:------:------:------:------:------:
Qc : 0.023: 0.022: 0.022: 0.021: 0.021: 0.020: 0.020: 0.019: 0.019: 0.018: 0.018: 0.017:
~~~~~~

y= 0 : Y-строка 76 Cmax= 0.033 долей ПДК (x= 7400.0; напр.ветра= 1)
----------:
x= 0 : 200: 400: 600: 800: 1000: 1200: 1400: 1600: 1800: 2000: 2200: 2400: 2600: 2800: 3000:
----------:------:------:------:------:------:------:------:------:------:------:------:------:------:------:------:
Qc : 0.017: 0.018: 0.018: 0.019: 0.019: 0.020: 0.020: 0.020: 0.021: 0.021: 0.022: 0.023: 0.023: 0.024: 0.024: 0.025:
~~~~~~
----
x= 3200: 3400: 3600: 3800: 4000: 4200: 4400: 4600: 4800: 5000: 5200: 5400: 5600: 5800: 6000: 6200:
----------:------:------:------:------:------:------:------:------:------:------:------:------:------:------:------:
Qc : 0.025: 0.026: 0.026: 0.027: 0.027: 0.028: 0.028: 0.029: 0.029: 0.030: 0.030: 0.031: 0.031: 0.031: 0.032: 0.032:
~~~~~~
----
x= 6400: 6600: 6800: 7000: 7200: 7400: 7600: 7800: 8000: 8200: 8400: 8600: 8800: 9000: 9200: 9400:
----------:------:------:------:------:------:------:------:------:------:------:------:------:------:------:------:
Qc : 0.032: 0.032: 0.033: 0.033: 0.033: 0.033: 0.033: 0.033: 0.033: 0.032: 0.032: 0.032: 0.032: 0.032: 0.031: 0.031:
~~~~~~
----
x= 9600: 9800: 10000: 10200: 10400: 10600: 10800: 11000: 11200: 11400: 11600: 11800: 12000: 12200: 12400: 12600:
----------:------:------:------:------:------:------:------:------:------:------:------:------:------:------:------:
Qc : 0.030: 0.030: 0.030: 0.029: 0.029: 0.028: 0.028: 0.027: 0.027: 0.026: 0.025: 0.025: 0.024: 0.024: 0.023: 0.023:
~~~~~~
----
x= 12800: 13000: 13200: 13400: 13600: 13800: 14000: 14200: 14400: 14600: 14800: 15000:
----------:------:------:------:------:------:------:------:------:------:------:------:
Qc : 0.022: 0.021: 0.021: 0.020: 0.020: 0.019: 0.019: 0.018: 0.018: 0.018: 0.017: 0.017:
~~~~~~

Результаты расчета в точке максимума ПК ЭРА v3.0. Модель: МРК-2014
Координаты точки : X= 7400.0 м, Y= 8200.0 м

Максимальная суммарная концентрация | Cs= 21.7837372 доли ПДКмр|
~~~~~~~~~~~~~~~~~~~~~~~~~~~~~~

Достигается при опасном направлении 115 град.
и скорости ветра 1.16 м/с
Всего источников: 4. В таблице заказано вкладчиков не более чем с 95% вклада

ВКЛАДЫ_ИСТОЧНИКОВ

Ном.	Код	Тип	Выброс	Вклад	Вклад в%	Сум. %	Коэф.влияния
----	<Об-П>-<Ис>	---	---M-(Mq)--	-С[доли ПДК]	--------	-------	---- b=C/M ---
1	000101 6025	П1	4.1490	21.782404	100.0	100.0	5.2500367
В сумме = 21.782404 100.0
Суммарный вклад остальных = 0.001333 0.0
~~~~~~

7. Суммарные концентрации в узлах расчетной сетки.
ПК ЭРА v3.0. Модель: МРК-2014
Город :012 Шетский район.
Объект :0001 Месторождение "Шойынтас" ТОО "Металлтерминалсервис".
Вар.расч. :1 Расч.год: 2024 (СП) Расчет проводился 09.02.2023 15:35
Группа суммации :6007=0301 Азота (IV) диоксид (Азота диоксид) (4)
0330 Сера диоксид (Ангидрид сернистый, Сернистый газ, Сера (IV) оксид)
(516)

_____Параметры_расчетного_прямоугольника_No 1_____
| Координаты центра : X= 7500 м; Y= 7500 |
| Длина и ширина : L= 15000 м; B= 15000 м |
| Шаг сетки (dX=dY) : D= 200 м |
~~~~~~

Фоновая концентрация не задана
Направление ветра: автоматический поиск опасного направления от 0 до 360 град.
Скорость ветра: автоматический поиск опасной скорости от 0.5 до 9.0(Uмр) м/с
~~~~~~

(Символ ^ означает наличие источника вблизи расчетного узла)

	1	2	3	4	5	6	7	8	9	10	11	12	13	14	15	16	17	18	
1-	0.021	0.021	0.022	0.023	0.023	0.024	0.025	0.026	0.026	0.027	0.028	0.029	0.030	0.031	0.032	0.033	0.034	0.035	-1
2-	0.021	0.022	0.023	0.023	0.024	0.025	0.026	0.027	0.028	0.028	0.029	0.030	0.031	0.032	0.033	0.034	0.036	0.037	-2
3-	0.022	0.023	0.023	0.024	0.025	0.026	0.027	0.028	0.029	0.030	0.031	0.032	0.033	0.034	0.035	0.036	0.037	0.038	-3
4-	0.023	0.023	0.024	0.025	0.026	0.027	0.028	0.029	0.030	0.031	0.032	0.033	0.034	0.035	0.037	0.038	0.039	0.040	-4
5-	0.023	0.024	0.025	0.026	0.027	0.028	0.029	0.030	0.031	0.032	0.033	0.034	0.036	0.037	0.038	0.040	0.041	0.042	-5
6-	0.024	0.025	0.026	0.027	0.028	0.029	0.030	0.031	0.032	0.033	0.035	0.036	0.037	0.039	0.040	0.042	0.043	0.043	-6
7-	0.025	0.026	0.027	0.028	0.029	0.030	0.031	0.032	0.033	0.035	0.036	0.038	0.039	0.041	0.042	0.043	0.044	0.044	-7
8-	0.026	0.027	0.028	0.029	0.030	0.031	0.032	0.033	0.035	0.036	0.038	0.039	0.041	0.042	0.043	0.044	0.045	0.046	-8
9-	0.026	0.027	0.028	0.030	0.031	0.032	0.033	0.035	0.036	0.038	0.039	0.041	0.042	0.043	0.044	0.045	0.046	0.047	-9
10-	0.027	0.028	0.029	0.031	0.032	0.033	0.035	0.036	0.038	0.039	0.041	0.043	0.043	0.044	0.045	0.046	0.047	0.048	-10
11-	0.028	0.029	0.030	0.032	0.033	0.034	0.036	0.038	0.039	0.041	0.043	0.044	0.045	0.045	0.046	0.047	0.048	0.049	-11
12-	0.029	0.030	0.031	0.033	0.034	0.036	0.037	0.039	0.041	0.043	0.044	0.045	0.046	0.046	0.047	0.048	0.050	0.051	-12
13-	0.030	0.031	0.032	0.034	0.035	0.037	0.039	0.040	0.042	0.043	0.044	0.045	0.046	0.048	0.049	0.050	0.051	0.052	-13
14-	0.030	0.032	0.033	0.035	0.036	0.038	0.040	0.042	0.043	0.044	0.045	0.046	0.047	0.049	0.050	0.051	0.052	0.054	-14
15-	0.031	0.033	0.034	0.036	0.038	0.039	0.041	0.043	0.044	0.045	0.046	0.048	0.049	0.050	0.051	0.052	0.054	0.055	-15
16-	0.032	0.034	0.035	0.037	0.039	0.041	0.043	0.044	0.045	0.046	0.047	0.048	0.050	0.051	0.052	0.054	0.055	0.057	-16
17-	0.033	0.035	0.036	0.038	0.040	0.042	0.044	0.045	0.046	0.047	0.048	0.050	0.051	0.052	0.054	0.055	0.057	0.059	-17
18-	0.034	0.036	0.037	0.039	0.041	0.043	0.045	0.046	0.047	0.048	0.049	0.051	0.052	0.054	0.055	0.057	0.058	0.060	-18
19-	0.035	0.037	0.038	0.040	0.043	0.044	0.045	0.047	0.048	0.049	0.050	0.052	0.053	0.055	0.056	0.058	0.060	0.062	-19
20-	0.036	0.038	0.039	0.042	0.044	0.045	0.046	0.048	0.049	0.050	0.051	0.053	0.054	0.056	0.058	0.060	0.062	0.064	-20
21-	0.037	0.038	0.040	0.043	0.044	0.046	0.047	0.048	0.050	0.051	0.052	0.054	0.056	0.057	0.059	0.061	0.063	0.066	-21
22-	0.037	0.039	0.042	0.044	0.045	0.047	0.048	0.049	0.050	0.052	0.054	0.055	0.057	0.059	0.061	0.063	0.065	0.068	-22
23-	0.038	0.040	0.042	0.045	0.046	0.047	0.049	0.050	0.052	0.053	0.055	0.056	0.058	0.060	0.062	0.064	0.067	0.069	-23
24-	0.039	0.041	0.044	0.045	0.047	0.048	0.050	0.051	0.052	0.054	0.056	0.057	0.059	0.061	0.064	0.066	0.069	0.071	-24
25-	0.040	0.042	0.044	0.046	0.047	0.049	0.050	0.052	0.053	0.055	0.057	0.058	0.061	0.063	0.065	0.068	0.070	0.074	-25
26-	0.040	0.043	0.045	0.046	0.048	0.049	0.051	0.053	0.054	0.056	0.058	0.060	0.062	0.064	0.067	0.069	0.072	0.075	-26
27-	0.041	0.044	0.046	0.047	0.049	0.050	0.052	0.053	0.055	0.057	0.059	0.061	0.063	0.066	0.068	0.071	0.074	0.077	-27
28-	0.042	0.044	0.046	0.048	0.049	0.051	0.052	0.054	0.056	0.058	0.060	0.062	0.065	0.067	0.070	0.072	0.076	0.079	-28
29-	0.042	0.045	0.047	0.048	0.050	0.051	0.053	0.055	0.057	0.059	0.061	0.063	0.066	0.068	0.071	0.074	0.077	0.081	-29
30-	0.043	0.045	0.047	0.049	0.050	0.052	0.054	0.056	0.057	0.060	0.062	0.064	0.067	0.070	0.073	0.076	0.079	0.083	-30
31-	0.043	0.046	0.047	0.049	0.051	0.052	0.054	0.056	0.058	0.060	0.063	0.065	0.068	0.071	0.074	0.078	0.081	0.085	-31
32-	0.044	0.046	0.048	0.049	0.051	0.053	0.055	0.057	0.059	0.061	0.064	0.066	0.069	0.072	0.076	0.079	0.083	0.087	-32
33-	0.044	0.046	0.048	0.050	0.051	0.053	0.055	0.057	0.059	0.062	0.064	0.067	0.070	0.073	0.077	0.080	0.084	0.088	-33
34-	0.044	0.047	0.048	0.050	0.052	0.053	0.055	0.058	0.060	0.062	0.065	0.068	0.071	0.074	0.077	0.081	0.085	0.090	-34
35-	0.044	0.047	0.048	0.050	0.052	0.054	0.056	0.058	0.060	0.063	0.065	0.068	0.071	0.075	0.078	0.082	0.086	0.091	-35
36-	0.044	0.047	0.048	0.050	0.052	0.054	0.056	0.058	0.060	0.063	0.065	0.068	0.071	0.075	0.079	0.082	0.087	0.091	-36
37-	0.044	0.047	0.048	0.050	0.052	0.054	0.056	0.058	0.060	0.063	0.065	0.068	0.071	0.075	0.078	0.083	0.087	0.092	-37
38-	0.044	0.047	0.048	0.050	0.052	0.054	0.056	0.058	0.060	0.062	0.065	0.068	0.071	0.074	0.078	0.082	0.086	0.091	-38
39-	0.044	0.047	0.048	0.050	0.052	0.053	0.055	0.058	0.060	0.062	0.065	0.068	0.070	0.074	0.078	0.081	0.085	0.090	-39
40-	0.044	0.046	0.048	0.050	0.051	0.053	0.055	0.057	0.059	0.062	0.064	0.067	0.070	0.073	0.077	0.080	0.084	0.088	-40

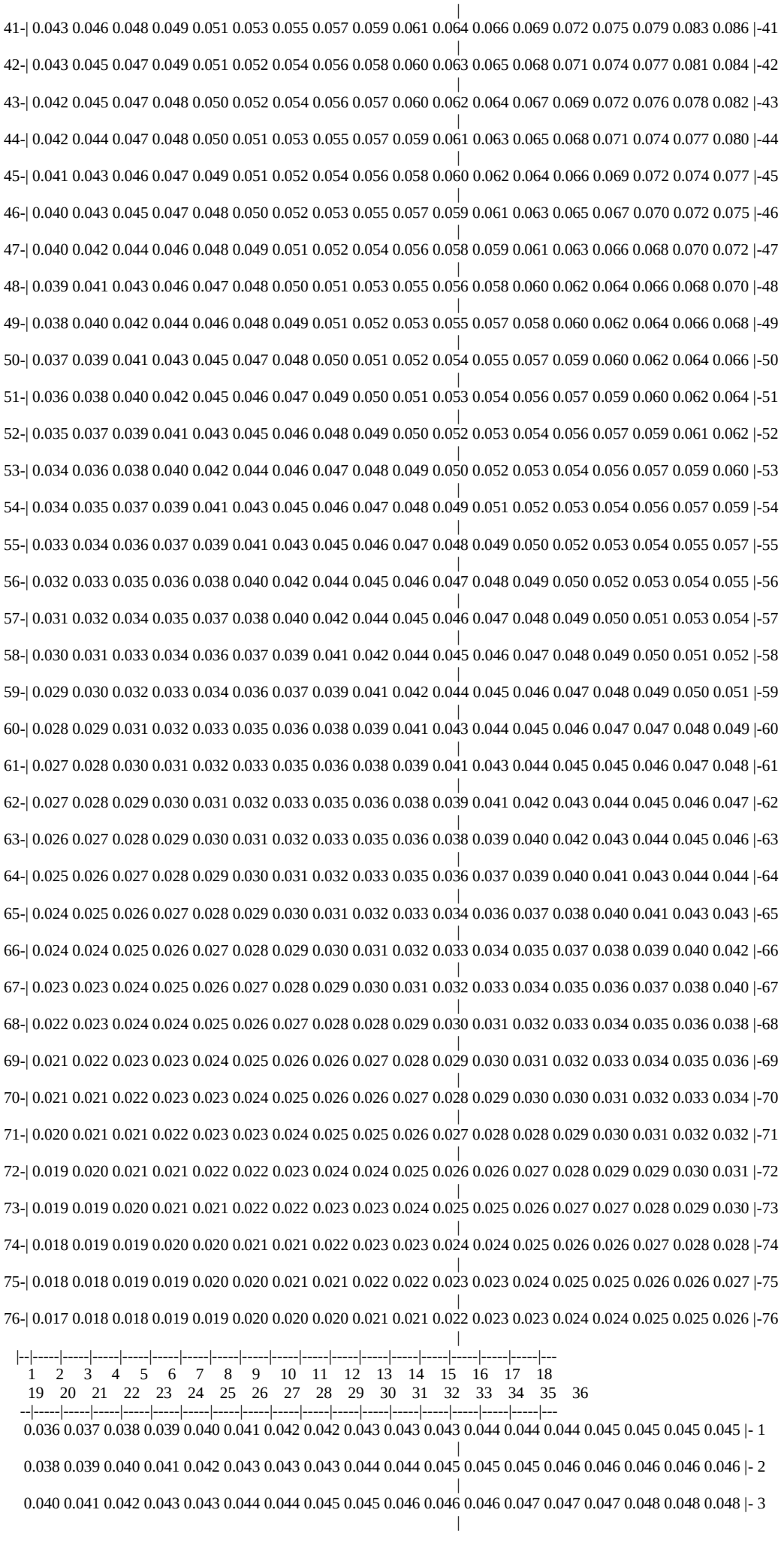

0.042 0.043 0.043 0.044 0.044 0.045 0.045 0.046 0.046 0.047 0.048 0.048 0.048 0.049 0.049 0.050 0.050 0.050 |- 4
0.043 0.044 0.044 0.045 0.046 0.046 0.047 0.047 0.048 0.049 0.049 0.050 0.050 0.051 0.051 0.051 0.052 0.052 |- 5
0.044 0.045 0.046 0.046 0.047 0.048 0.048 0.049 0.050 0.051 0.051 0.052 0.052 0.053 0.053 0.053 0.054 0.054 |- 6
0.045 0.046 0.047 0.047 0.048 0.049 0.050 0.051 0.052 0.052 0.053 0.054 0.054 0.055 0.055 0.055 0.056 0.056 |- 7
0.046 0.047 0.048 0.049 0.050 0.051 0.052 0.053 0.053 0.054 0.055 0.055 0.056 0.057 0.057 0.058 0.058 0.058 |- 8
0.048 0.049 0.050 0.051 0.052 0.053 0.053 0.054 0.055 0.056 0.057 0.058 0.059 0.059 0.060 0.060 0.061 0.061 |- 9
0.049 0.050 0.051 0.052 0.053 0.054 0.055 0.056 0.057 0.058 0.059 0.060 0.061 0.062 0.062 0.063 0.063 0.064 |-10
0.051 0.052 0.053 0.054 0.055 0.056 0.057 0.058 0.060 0.061 0.062 0.063 0.064 0.064 0.065 0.066 0.066 0.067 |-11
0.052 0.053 0.055 0.056 0.057 0.058 0.060 0.061 0.062 0.063 0.064 0.066 0.067 0.067 0.068 0.069 0.070 0.070 |-12
0.053 0.055 0.056 0.058 0.059 0.060 0.062 0.063 0.065 0.066 0.067 0.069 0.070 0.071 0.072 0.072 0.073 0.074 |-13
0.055 0.057 0.058 0.060 0.061 0.063 0.064 0.066 0.067 0.069 0.070 0.072 0.073 0.074 0.075 0.077 0.077 0.078 |-14
0.057 0.058 0.060 0.062 0.063 0.065 0.067 0.069 0.071 0.072 0.074 0.076 0.077 0.079 0.080 0.081 0.082 0.083 |-15
0.059 0.060 0.062 0.064 0.066 0.068 0.070 0.072 0.074 0.076 0.078 0.080 0.081 0.083 0.085 0.086 0.087 0.088 |-16
0.060 0.062 0.064 0.066 0.068 0.071 0.073 0.075 0.077 0.080 0.082 0.084 0.086 0.088 0.090 0.092 0.093 0.094 |-17
0.062 0.064 0.066 0.069 0.071 0.073 0.076 0.079 0.081 0.084 0.087 0.089 0.092 0.094 0.096 0.098 0.100 0.101 |-18
0.064 0.067 0.069 0.071 0.074 0.077 0.080 0.083 0.085 0.089 0.092 0.095 0.098 0.101 0.103 0.106 0.108 0.109 |-19
0.066 0.069 0.071 0.074 0.077 0.080 0.083 0.087 0.090 0.094 0.098 0.101 0.105 0.108 0.111 0.114 0.117 0.119 |-20
0.068 0.071 0.074 0.077 0.080 0.084 0.087 0.091 0.095 0.100 0.104 0.108 0.113 0.117 0.121 0.124 0.128 0.130 |-21
0.070 0.073 0.076 0.080 0.084 0.088 0.092 0.096 0.101 0.106 0.111 0.116 0.121 0.127 0.132 0.137 0.141 0.144 |-22
0.073 0.076 0.079 0.083 0.087 0.092 0.096 0.102 0.107 0.113 0.119 0.126 0.132 0.139 0.145 0.151 0.156 0.160 |-23
0.075 0.078 0.082 0.086 0.091 0.096 0.101 0.107 0.114 0.120 0.128 0.136 0.144 0.152 0.160 0.168 0.175 0.181 |-24
0.077 0.081 0.085 0.089 0.095 0.100 0.106 0.113 0.120 0.129 0.138 0.148 0.158 0.168 0.179 0.190 0.199 0.208 |-25
0.079 0.083 0.088 0.093 0.098 0.105 0.112 0.120 0.128 0.138 0.149 0.161 0.174 0.188 0.202 0.217 0.230 0.242 |-26
0.081 0.086 0.091 0.096 0.102 0.109 0.117 0.126 0.136 0.148 0.161 0.176 0.192 0.210 0.230 0.251 0.270 0.287 |-27
0.084 0.088 0.094 0.100 0.106 0.114 0.123 0.133 0.145 0.158 0.174 0.192 0.213 0.238 0.265 0.294 0.321 0.347 |-28
0.086 0.091 0.097 0.103 0.110 0.119 0.128 0.140 0.154 0.169 0.188 0.211 0.238 0.270 0.307 0.347 0.386 0.420 |-29
0.088 0.093 0.099 0.106 0.114 0.123 0.134 0.147 0.162 0.180 0.203 0.231 0.265 0.306 0.355 0.408 0.454 0.495 |-30
0.090 0.095 0.102 0.109 0.118 0.128 0.140 0.154 0.171 0.191 0.218 0.251 0.293 0.346 0.407 0.466 0.529 0.601 |-31
0.092 0.097 0.104 0.112 0.121 0.132 0.145 0.160 0.179 0.202 0.232 0.271 0.322 0.385 0.453 0.529 0.639 0.854 |-32
0.093 0.099 0.106 0.114 0.124 0.135 0.149 0.165 0.185 0.211 0.244 0.288 0.346 0.418 0.494 0.596 0.830 1.252 |-33
0.095 0.101 0.108 0.116 0.126 0.137 0.151 0.169 0.190 0.217 0.253 0.301 0.364 0.440 0.527 0.671 1.035 1.789 |-34
0.096 0.102 0.109 0.117 0.127 0.139 0.153 0.171 0.193 0.220 0.257 0.307 0.372 0.450 0.544 0.736 1.173 2.162 |-35
0.097 0.103 0.110 0.117 0.127 0.139 0.153 0.171 0.193 0.220 0.256 0.305 0.370 0.447 0.538 0.732 1.141 2.012 |-36
0.097 0.103 0.110 0.117 0.127 0.138 0.152 0.169 0.190 0.216 0.251 0.297 0.357 0.431 0.513 0.641 0.931 1.440 |-37
0.096 0.102 0.108 0.115 0.125 0.136 0.149 0.165 0.185 0.209 0.241 0.282 0.335 0.403 0.474 0.562 0.713 0.987 |-38
0.095 0.100 0.106 0.114 0.122 0.133 0.145 0.160 0.178 0.200 0.228 0.263 0.309 0.366 0.430 0.495 0.570 0.681 |-39
0.093 0.098 0.104 0.111 0.119 0.129 0.140 0.153 0.169 0.189 0.213 0.243 0.280 0.325 0.379 0.435 0.485 0.535 |-40
0.091 0.095 0.101 0.108 0.115 0.124 0.134 0.146 0.160 0.177 0.197 0.222 0.252 0.287 0.328 0.373 0.416 0.449 |-41
0.088 0.093 0.098 0.104 0.111 0.119 0.128 0.139 0.151 0.166 0.182 0.202 0.225 0.252 0.283 0.315 0.348 0.376 |-42
0.085 0.090 0.095 0.101 0.107 0.114 0.122 0.132 0.142 0.154 0.168 0.184 0.202 0.223 0.245 0.268 0.290 0.310 |-43
0.083 0.087 0.091 0.097 0.103 0.109 0.116 0.125 0.134 0.144 0.156 0.168 0.183 0.198 0.214 0.231 0.246 0.259 |-44
0.080 0.084 0.088 0.093 0.098 0.104 0.111 0.118 0.125 0.134 0.144 0.154 0.166 0.177 0.189 0.201 0.212 0.221 |-45

0.078 0.081 0.085 0.090 0.094 0.099 0.105 0.111 0.118 0.125 0.133 0.142 0.151 0.160 0.169 0.177 0.185 0.191 |-46
0.075 0.078 0.082 0.086 0.090 0.095 0.100 0.105 0.111 0.117 0.124 0.131 0.138 0.145 0.152 0.158 0.164 0.169 |-47
0.073 0.076 0.079 0.083 0.086 0.091 0.095 0.100 0.105 0.110 0.115 0.121 0.127 0.132 0.138 0.143 0.147 0.150 |-48
0.071 0.073 0.076 0.079 0.083 0.086 0.090 0.095 0.099 0.103 0.108 0.112 0.117 0.122 0.126 0.130 0.133 0.136 |-49
0.068 0.071 0.074 0.076 0.079 0.082 0.086 0.090 0.093 0.097 0.101 0.105 0.109 0.112 0.116 0.119 0.121 0.123 |-50
0.066 0.068 0.071 0.073 0.076 0.079 0.082 0.085 0.088 0.092 0.095 0.098 0.101 0.104 0.107 0.110 0.111 0.113 |-51
0.064 0.066 0.068 0.071 0.073 0.076 0.078 0.081 0.083 0.087 0.089 0.092 0.095 0.097 0.100 0.102 0.103 0.104 |-52
0.062 0.064 0.066 0.068 0.070 0.073 0.075 0.077 0.080 0.082 0.085 0.087 0.089 0.091 0.093 0.095 0.096 0.097 |-53
0.060 0.062 0.064 0.066 0.068 0.070 0.072 0.074 0.076 0.078 0.080 0.082 0.084 0.086 0.087 0.088 0.090 0.090 |-54
0.058 0.060 0.062 0.063 0.065 0.067 0.069 0.070 0.072 0.074 0.076 0.078 0.079 0.081 0.082 0.083 0.084 0.085 |-55
0.057 0.058 0.060 0.061 0.063 0.064 0.066 0.068 0.069 0.071 0.072 0.074 0.075 0.076 0.078 0.078 0.079 0.079 |-56
0.055 0.056 0.058 0.059 0.060 0.062 0.063 0.065 0.066 0.068 0.069 0.070 0.071 0.072 0.073 0.074 0.075 0.075 |-57
0.053 0.055 0.056 0.057 0.058 0.060 0.061 0.062 0.064 0.065 0.066 0.067 0.068 0.069 0.070 0.071 0.071 0.071 |-58
0.052 0.053 0.054 0.055 0.056 0.057 0.059 0.060 0.061 0.062 0.063 0.064 0.065 0.066 0.067 0.067 0.067 0.068 |-59
0.050 0.051 0.052 0.053 0.055 0.055 0.057 0.058 0.059 0.060 0.061 0.061 0.062 0.063 0.063 0.064 0.065 0.065 |-60
0.049 0.050 0.051 0.052 0.053 0.054 0.055 0.056 0.056 0.057 0.058 0.059 0.060 0.060 0.061 0.061 0.062 0.062 |-61
0.048 0.048 0.049 0.050 0.051 0.052 0.053 0.054 0.054 0.055 0.056 0.057 0.057 0.058 0.058 0.059 0.059 0.059 |-62
0.046 0.047 0.048 0.049 0.049 0.050 0.051 0.052 0.052 0.053 0.054 0.054 0.055 0.056 0.056 0.056 0.057 0.057 |-63
0.045 0.046 0.046 0.047 0.048 0.049 0.049 0.050 0.051 0.051 0.052 0.052 0.053 0.053 0.054 0.054 0.054 0.055 |-64
0.044 0.045 0.045 0.046 0.046 0.047 0.048 0.048 0.049 0.049 0.050 0.051 0.051 0.051 0.052 0.052 0.052 0.053 |-65
0.043 0.043 0.044 0.045 0.045 0.046 0.046 0.047 0.047 0.048 0.048 0.049 0.049 0.050 0.050 0.050 0.050 0.051 |-66
0.041 0.042 0.043 0.043 0.044 0.044 0.045 0.045 0.046 0.046 0.047 0.047 0.047 0.048 0.048 0.048 0.048 0.049 |-67
0.039 0.040 0.041 0.042 0.043 0.043 0.044 0.044 0.045 0.045 0.045 0.046 0.046 0.046 0.047 0.047 0.047 0.047 |-68
0.037 0.038 0.039 0.040 0.041 0.042 0.042 0.043 0.043 0.044 0.044 0.044 0.045 0.045 0.045 0.045 0.046 0.046 |-69
0.035 0.036 0.037 0.038 0.039 0.040 0.040 0.041 0.042 0.042 0.043 0.043 0.043 0.044 0.044 0.044 0.044 0.044 |-70
0.033 0.034 0.035 0.036 0.037 0.037 0.038 0.039 0.040 0.040 0.041 0.042 0.042 0.042 0.043 0.043 0.043 0.043 |-71
0.032 0.033 0.033 0.034 0.035 0.035 0.036 0.037 0.037 0.038 0.039 0.039 0.040 0.040 0.041 0.041 0.041 0.041 |-72
0.030 0.031 0.032 0.032 0.033 0.034 0.034 0.035 0.035 0.036 0.037 0.037 0.037 0.038 0.038 0.039 0.039 0.039 |-73
0.029 0.029 0.030 0.031 0.031 0.032 0.032 0.033 0.034 0.034 0.035 0.035 0.035 0.036 0.036 0.036 0.036 0.037 |-74
0.027 0.028 0.029 0.029 0.030 0.030 0.031 0.031 0.032 0.032 0.033 0.033 0.033 0.034 0.034 0.034 0.034 0.035 |-75
0.026 0.027 0.027 0.028 0.028 0.029 0.029 0.030 0.030 0.031 0.031 0.031 0.031 0.032 0.032 0.032 0.032 0.033 0.033 |-76
--|-----|-----|-----|-----|-----|-----|-----|-----|-----|-----|-----|-----|-----|-----|-----|-----|-----|-----|---
19 20 21 22 23 24 25 26 27 28 29 30 31 32 33 34 35 36
37 38 39 40 41 42 43 44 45 46 47 48 49 50 51 52 53 54
--|-----|-----|-----|-----|-----|-----|-----|-----|-----|-----|-----|-----|-----|-----|-----|-----|-----|-----|---
0.045 0.045 0.045 0.045 0.045 0.045 0.045 0.045 0.044 0.044 0.044 0.044 0.043 0.043 0.043 0.042 0.041 0.040 |- 1
0.047 0.047 0.047 0.047 0.047 0.046 0.046 0.046 0.046 0.046 0.045 0.045 0.045 0.044 0.044 0.043 0.043 0.042 |- 2
0.048 0.048 0.048 0.048 0.048 0.048 0.048 0.047 0.047 0.047 0.047 0.046 0.046 0.045 0.045 0.044 0.044 0.043 |- 3
0.050 0.050 0.050 0.050 0.050 0.050 0.050 0.049 0.049 0.049 0.048 0.048 0.047 0.047 0.046 0.046 0.045 0.045 |- 4
0.052 0.052 0.052 0.052 0.052 0.052 0.052 0.051 0.051 0.051 0.050 0.050 0.049 0.048 0.048 0.047 0.046 0.046 |- 5
0.054 0.054 0.054 0.054 0.054 0.054 0.053 0.053 0.053 0.052 0.052 0.051 0.051 0.050 0.049 0.049 0.048 0.047 |- 6
0.056 0.056 0.056 0.056 0.056 0.056 0.056 0.055 0.055 0.054 0.054 0.053 0.053 0.052 0.051 0.051 0.050 0.049 |- 7
0.059 0.059 0.059 0.059 0.058 0.058 0.058 0.058 0.057 0.057 0.056 0.055 0.055 0.054 0.053 0.052 0.052 0.051 |- 8

0.061 0.061 0.061 0.061 0.061 0.061 0.060 0.060 0.059 0.059 0.058 0.057 0.057 0.056 0.055 0.054 0.053 0.052 |- 9
0.064 0.064 0.064 0.064 0.064 0.063 0.063 0.063 0.062 0.061 0.061 0.060 0.059 0.058 0.057 0.056 0.055 0.054 |-10
0.067 0.067 0.067 0.067 0.067 0.067 0.066 0.065 0.065 0.064 0.063 0.062 0.061 0.060 0.059 0.058 0.057 0.056 |-11
0.070 0.070 0.071 0.070 0.070 0.070 0.069 0.069 0.068 0.067 0.066 0.065 0.064 0.063 0.062 0.060 0.059 0.058 |-12
0.074 0.074 0.074 0.074 0.074 0.073 0.073 0.072 0.071 0.070 0.069 0.068 0.067 0.066 0.064 0.063 0.061 0.060 |-13
0.078 0.078 0.079 0.078 0.078 0.078 0.077 0.076 0.075 0.074 0.073 0.071 0.070 0.068 0.067 0.065 0.064 0.062 |-14
0.083 0.083 0.083 0.083 0.083 0.082 0.081 0.080 0.079 0.078 0.076 0.075 0.073 0.071 0.070 0.068 0.066 0.065 |-15
0.088 0.089 0.089 0.089 0.088 0.088 0.087 0.085 0.084 0.082 0.080 0.079 0.077 0.075 0.073 0.071 0.069 0.067 |-16
0.095 0.095 0.095 0.095 0.094 0.093 0.092 0.091 0.089 0.087 0.085 0.083 0.081 0.079 0.076 0.074 0.072 0.070 |-17
0.102 0.103 0.102 0.102 0.101 0.100 0.099 0.097 0.095 0.092 0.090 0.088 0.085 0.083 0.080 0.078 0.075 0.073 |-18
0.110 0.111 0.111 0.110 0.109 0.108 0.106 0.104 0.102 0.099 0.096 0.093 0.090 0.087 0.084 0.081 0.078 0.075 |-19
0.120 0.121 0.121 0.120 0.119 0.117 0.115 0.112 0.109 0.106 0.103 0.099 0.095 0.092 0.089 0.085 0.082 0.079 |-20
0.132 0.133 0.133 0.132 0.130 0.128 0.125 0.122 0.118 0.114 0.110 0.106 0.101 0.097 0.093 0.089 0.086 0.082 |-21
0.146 0.147 0.147 0.146 0.144 0.141 0.137 0.133 0.128 0.123 0.118 0.113 0.108 0.103 0.099 0.094 0.090 0.086 |-22
0.163 0.165 0.164 0.163 0.160 0.156 0.151 0.146 0.140 0.133 0.127 0.121 0.115 0.110 0.104 0.099 0.094 0.090 |-23
0.185 0.187 0.187 0.185 0.181 0.175 0.169 0.161 0.154 0.146 0.138 0.130 0.123 0.116 0.110 0.104 0.099 0.094 |-24
0.213 0.216 0.216 0.213 0.207 0.199 0.190 0.180 0.170 0.160 0.150 0.141 0.132 0.124 0.116 0.110 0.103 0.097 |-25
0.250 0.255 0.254 0.249 0.241 0.230 0.217 0.203 0.190 0.176 0.164 0.152 0.142 0.132 0.123 0.115 0.108 0.102 |-26
0.300 0.306 0.305 0.298 0.286 0.269 0.250 0.231 0.213 0.196 0.180 0.165 0.152 0.141 0.130 0.121 0.113 0.106 |-27
0.366 0.375 0.374 0.363 0.344 0.320 0.293 0.266 0.241 0.218 0.198 0.179 0.164 0.150 0.138 0.127 0.118 0.110 |-28
0.442 0.452 0.450 0.439 0.416 0.384 0.347 0.309 0.275 0.244 0.218 0.195 0.176 0.159 0.145 0.139 0.131 0.120 |-29
0.526 0.543 0.541 0.519 0.487 0.453 0.410 0.361 0.314 0.274 0.240 0.211 0.188 0.180 0.208 0.215 0.195 0.162 |-30
0.706 0.774 0.769 0.690 0.581 0.521 0.475 0.420 0.359 0.306 0.262 0.227 0.203 0.281 0.361 0.381 0.320 0.240 |-31
1.105 1.280 1.262 1.061 0.813 0.608 0.545 0.481 0.407 0.338 0.284 0.242 0.283 0.464 0.706 0.788 0.582 0.362 |-32
1.892 2.467 2.402 1.777 1.166 0.777 0.643 0.538 0.449 0.366 0.301 0.253 0.368 0.718 1.530 2.123 1.046 0.518 |-33
3.329 5.646 5.304 2.987 1.622 1.117 0.894 0.583 0.473 0.382 0.311 0.260 0.391 0.818 2.294 8.067 1.275 0.579 |-34
4.81921.78413.686 4.135 1.911 1.048 0.727 0.576 0.474 0.384 0.313 0.260 0.330 0.608 1.097 1.310 0.826 0.444 |-35
4.025 8.271 7.401 3.527 1.767 1.001 0.644 0.537 0.454 0.372 0.305 0.255 0.247 0.376 0.519 0.561 0.448 0.301 |-36
2.348 3.306 3.186 2.172 1.328 0.847 0.581 0.496 0.425 0.350 0.291 0.246 0.212 0.230 0.279 0.290 0.257 0.201 |-37
1.334 1.625 1.598 1.273 0.931 0.670 0.527 0.457 0.390 0.325 0.273 0.234 0.203 0.179 0.171 0.175 0.162 0.140 |-38
0.827 0.926 0.915 0.803 0.657 0.539 0.472 0.414 0.351 0.297 0.254 0.220 0.193 0.172 0.154 0.140 0.128 0.118 |-39
0.576 0.603 0.599 0.560 0.516 0.468 0.420 0.364 0.312 0.269 0.234 0.205 0.182 0.164 0.148 0.135 0.124 0.114 |-40
0.474 0.487 0.484 0.467 0.440 0.404 0.360 0.316 0.276 0.242 0.214 0.191 0.171 0.155 0.141 0.130 0.120 0.111 |-41
0.396 0.406 0.405 0.392 0.368 0.339 0.306 0.274 0.244 0.218 0.196 0.177 0.160 0.147 0.135 0.124 0.115 0.107 |-42
0.324 0.331 0.330 0.321 0.305 0.284 0.261 0.238 0.216 0.197 0.179 0.164 0.150 0.138 0.128 0.118 0.111 0.104 |-43
0.268 0.273 0.272 0.266 0.255 0.241 0.225 0.209 0.193 0.178 0.164 0.151 0.140 0.130 0.121 0.113 0.106 0.100 |-44
0.227 0.230 0.230 0.225 0.218 0.208 0.197 0.185 0.173 0.161 0.150 0.140 0.131 0.122 0.115 0.108 0.101 0.096 |-45
0.196 0.198 0.197 0.194 0.189 0.182 0.174 0.165 0.156 0.147 0.139 0.130 0.123 0.115 0.109 0.103 0.097 0.092 |-46
0.172 0.173 0.172 0.171 0.167 0.162 0.156 0.149 0.142 0.135 0.128 0.121 0.115 0.109 0.103 0.098 0.093 0.088 |-47
0.153 0.154 0.153 0.152 0.149 0.145 0.141 0.136 0.130 0.124 0.119 0.113 0.107 0.102 0.098 0.093 0.089 0.085 |-48
0.137 0.138 0.138 0.137 0.134 0.132 0.128 0.124 0.120 0.115 0.110 0.106 0.101 0.097 0.093 0.089 0.085 0.081 |-49
0.125 0.125 0.125 0.124 0.122 0.120 0.117 0.114 0.111 0.107 0.103 0.099 0.095 0.092 0.088 0.085 0.081 0.078 |-50

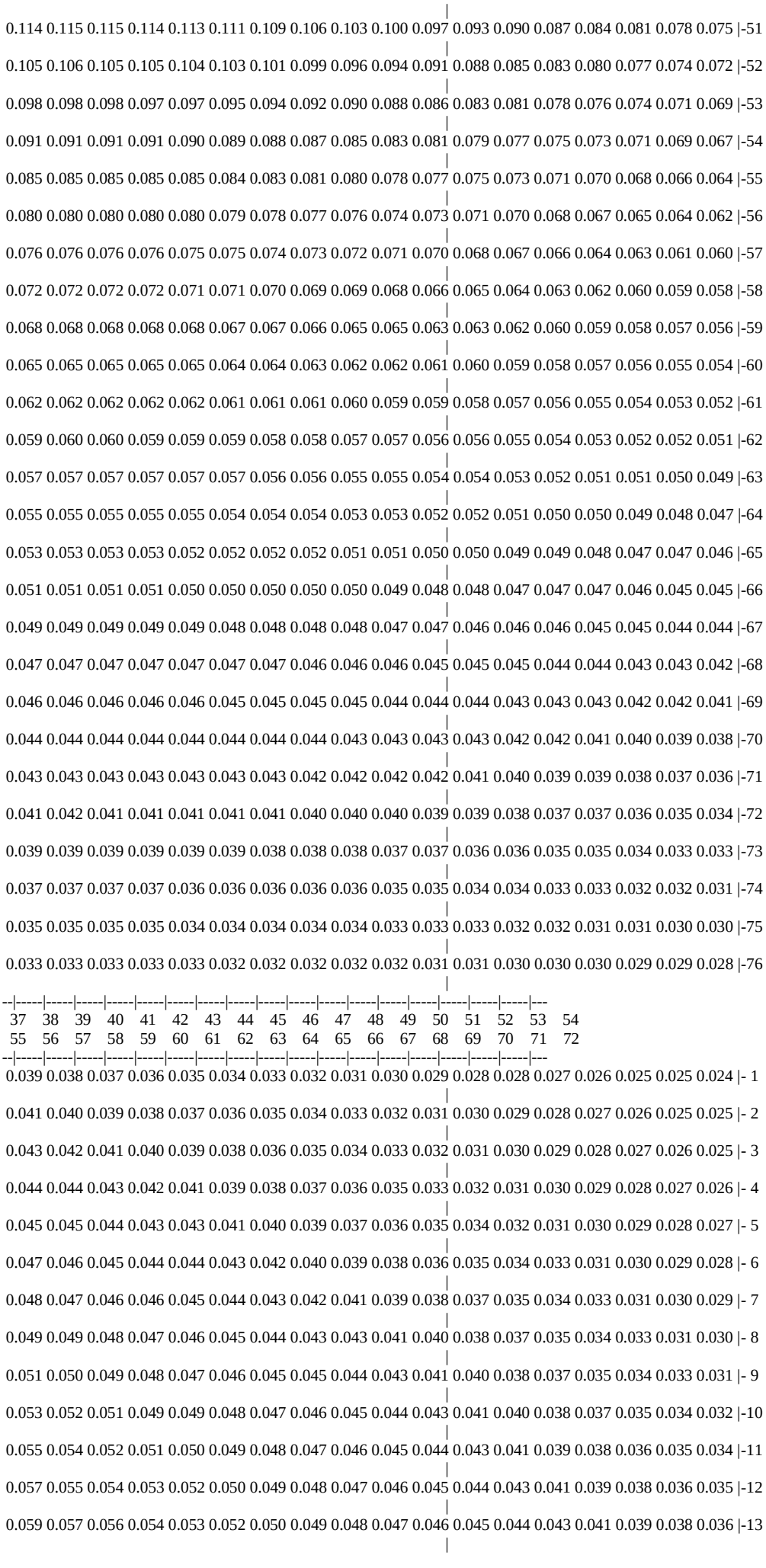

0.061 0.059 0.058 0.056 0.055 0.053 0.052 0.051 0.049 0.048 0.047 0.046 0.045 0.044 0.042 0.040 0.039 0.037 |-14
0.063 0.061 0.059 0.058 0.056 0.055 0.053 0.052 0.050 0.049 0.048 0.046 0.045 0.044 0.044 0.042 0.040 0.039 |-15
0.065 0.063 0.062 0.060 0.058 0.056 0.055 0.053 0.052 0.050 0.049 0.048 0.046 0.045 0.044 0.043 0.042 0.040 |-16
0.068 0.066 0.064 0.062 0.060 0.058 0.056 0.054 0.053 0.051 0.050 0.048 0.047 0.046 0.045 0.044 0.043 0.041 |-17
0.070 0.068 0.066 0.063 0.062 0.060 0.057 0.056 0.054 0.053 0.051 0.049 0.048 0.047 0.046 0.045 0.045 0.043 |-18
0.073 0.070 0.068 0.066 0.063 0.061 0.059 0.057 0.055 0.054 0.052 0.050 0.049 0.048 0.047 0.046 0.046 0.044 |-19
0.076 0.073 0.070 0.068 0.065 0.063 0.061 0.059 0.057 0.055 0.053 0.052 0.050 0.049 0.048 0.048 0.047 0.046 |-20
0.079 0.076 0.073 0.070 0.067 0.065 0.062 0.060 0.058 0.056 0.054 0.053 0.052 0.050 0.049 0.049 0.048 0.048 |-21
0.082 0.079 0.075 0.072 0.069 0.066 0.064 0.061 0.059 0.057 0.056 0.054 0.053 0.052 0.051 0.050 0.050 0.049 |-22
0.085 0.081 0.078 0.074 0.071 0.068 0.065 0.063 0.060 0.059 0.057 0.055 0.054 0.053 0.053 0.052 0.051 0.051 |-23
0.089 0.084 0.080 0.077 0.073 0.070 0.067 0.064 0.062 0.060 0.058 0.057 0.056 0.055 0.055 0.054 0.053 0.053 |-24
0.092 0.087 0.083 0.079 0.075 0.071 0.068 0.066 0.063 0.062 0.060 0.059 0.058 0.058 0.057 0.056 0.055 0.055 |-25
0.096 0.090 0.085 0.081 0.077 0.073 0.070 0.067 0.065 0.064 0.063 0.062 0.061 0.060 0.060 0.059 0.058 0.056 |-26
0.099 0.093 0.088 0.083 0.079 0.075 0.072 0.069 0.068 0.067 0.066 0.066 0.065 0.064 0.063 0.061 0.060 0.059 |-27
0.102 0.096 0.090 0.085 0.080 0.077 0.074 0.072 0.072 0.071 0.071 0.070 0.069 0.067 0.066 0.064 0.062 0.060 |-28
0.112 0.106 0.096 0.087 0.083 0.079 0.078 0.078 0.078 0.078 0.077 0.075 0.073 0.071 0.069 0.067 0.064 0.062 |-29
0.134 0.125 0.116 0.103 0.092 0.087 0.088 0.088 0.087 0.085 0.082 0.080 0.077 0.074 0.071 0.068 0.066 0.063 |-30
0.171 0.149 0.133 0.118 0.105 0.105 0.103 0.100 0.096 0.092 0.088 0.083 0.080 0.076 0.073 0.070 0.067 0.064 |-31
0.224 0.176 0.150 0.143 0.135 0.126 0.117 0.109 0.102 0.096 0.091 0.086 0.081 0.077 0.074 0.070 0.067 0.065 |-32
0.341 0.257 0.207 0.174 0.152 0.135 0.122 0.112 0.104 0.097 0.091 0.086 0.081 0.077 0.073 0.070 0.067 0.065 |-33
0.336 0.236 0.187 0.159 0.140 0.126 0.115 0.107 0.099 0.093 0.088 0.084 0.079 0.076 0.072 0.069 0.066 0.064 |-34
0.253 0.178 0.149 0.128 0.111 0.103 0.099 0.095 0.091 0.087 0.083 0.080 0.076 0.073 0.070 0.067 0.065 0.062 |-35
0.200 0.151 0.132 0.117 0.101 0.088 0.084 0.083 0.081 0.079 0.077 0.074 0.072 0.070 0.067 0.065 0.063 0.061 |-36
0.151 0.126 0.115 0.101 0.088 0.081 0.078 0.075 0.074 0.072 0.071 0.069 0.068 0.066 0.064 0.062 0.061 0.059 |-37
0.120 0.108 0.097 0.090 0.085 0.080 0.076 0.073 0.070 0.068 0.066 0.065 0.064 0.062 0.061 0.060 0.058 0.057 |-38
0.109 0.101 0.095 0.088 0.083 0.079 0.075 0.071 0.068 0.066 0.064 0.062 0.061 0.059 0.058 0.057 0.056 0.055 |-39
0.106 0.099 0.093 0.087 0.082 0.078 0.074 0.070 0.067 0.064 0.062 0.060 0.058 0.057 0.056 0.055 0.054 0.053 |-40
0.103 0.097 0.091 0.085 0.081 0.076 0.073 0.069 0.066 0.063 0.061 0.059 0.057 0.056 0.054 0.053 0.052 0.051 |-41
0.100 0.094 0.088 0.083 0.079 0.075 0.072 0.068 0.065 0.062 0.060 0.058 0.056 0.054 0.053 0.052 0.050 0.049 |-42
0.097 0.091 0.086 0.082 0.077 0.074 0.070 0.067 0.064 0.061 0.059 0.057 0.055 0.053 0.052 0.050 0.049 0.048 |-43
0.094 0.089 0.084 0.079 0.075 0.072 0.069 0.066 0.063 0.061 0.058 0.056 0.054 0.053 0.051 0.049 0.048 0.047 |-44
0.091 0.085 0.081 0.077 0.074 0.071 0.067 0.065 0.062 0.060 0.057 0.055 0.053 0.052 0.050 0.049 0.047 0.046 |-45
0.087 0.083 0.079 0.075 0.072 0.069 0.066 0.063 0.061 0.059 0.056 0.054 0.053 0.051 0.049 0.048 0.047 0.046 |-46
0.084 0.080 0.076 0.073 0.070 0.067 0.065 0.062 0.060 0.058 0.055 0.053 0.052 0.050 0.048 0.047 0.046 0.045 |-47
0.081 0.077 0.074 0.071 0.068 0.066 0.063 0.061 0.059 0.056 0.055 0.053 0.051 0.049 0.048 0.046 0.045 0.044 |-48
0.078 0.074 0.072 0.069 0.066 0.064 0.062 0.059 0.057 0.055 0.053 0.052 0.050 0.048 0.047 0.046 0.045 0.044 |-49
0.075 0.072 0.069 0.067 0.065 0.062 0.060 0.058 0.056 0.054 0.052 0.051 0.049 0.048 0.046 0.045 0.044 0.043 |-50
0.072 0.070 0.067 0.065 0.063 0.060 0.059 0.057 0.055 0.053 0.051 0.050 0.048 0.047 0.046 0.045 0.043 0.042 |-51
0.070 0.067 0.065 0.063 0.061 0.059 0.057 0.055 0.054 0.052 0.050 0.049 0.047 0.046 0.045 0.044 0.043 0.041 |-52
0.067 0.065 0.063 0.061 0.059 0.057 0.056 0.054 0.052 0.051 0.049 0.048 0.047 0.045 0.044 0.043 0.042 0.040 |-53
0.065 0.063 0.061 0.059 0.057 0.056 0.054 0.053 0.051 0.049 0.048 0.047 0.046 0.045 0.044 0.042 0.040 0.038 |-54
0.062 0.061 0.059 0.057 0.056 0.054 0.053 0.051 0.050 0.048 0.047 0.046 0.045 0.044 0.043 0.041 0.039 0.037 |-55

0.060 0.059 0.057 0.056 0.054 0.053 0.052 0.050 0.048 0.047 0.046 0.045 0.044 0.043 0.042 0.040 0.038 0.036 |-56
0.058 0.057 0.056 0.054 0.053 0.051 0.050 0.049 0.048 0.046 0.045 0.044 0.043 0.042 0.040 0.038 0.037 0.035 |-57
0.056 0.055 0.054 0.053 0.051 0.050 0.049 0.048 0.046 0.045 0.044 0.043 0.042 0.041 0.039 0.037 0.035 0.034 |-58
0.055 0.053 0.052 0.051 0.050 0.049 0.048 0.046 0.045 0.044 0.044 0.043 0.041 0.039 0.038 0.036 0.034 0.033 |-59
0.053 0.052 0.051 0.050 0.048 0.047 0.046 0.045 0.044 0.043 0.043 0.041 0.039 0.038 0.036 0.035 0.033 0.032 |-60
0.051 0.050 0.049 0.048 0.047 0.046 0.045 0.044 0.043 0.042 0.041 0.040 0.038 0.036 0.035 0.033 0.032 0.031 |-61
0.050 0.049 0.048 0.047 0.046 0.045 0.044 0.043 0.043 0.041 0.039 0.038 0.036 0.035 0.033 0.032 0.031 0.030 |-62
0.048 0.047 0.046 0.046 0.045 0.044 0.043 0.042 0.041 0.039 0.038 0.036 0.035 0.034 0.032 0.031 0.030 0.029 |-63
0.047 0.046 0.045 0.044 0.044 0.043 0.042 0.041 0.039 0.038 0.036 0.035 0.034 0.032 0.031 0.030 0.029 0.028 |-64
0.045 0.045 0.044 0.043 0.043 0.042 0.040 0.039 0.037 0.036 0.035 0.033 0.032 0.031 0.030 0.029 0.028 0.027 |-65
0.044 0.043 0.043 0.042 0.041 0.040 0.038 0.037 0.036 0.034 0.033 0.032 0.031 0.030 0.029 0.028 0.027 0.026 |-66
0.043 0.042 0.042 0.040 0.039 0.038 0.037 0.035 0.034 0.033 0.032 0.031 0.030 0.029 0.028 0.027 0.026 0.025 |-67
0.042 0.041 0.039 0.038 0.037 0.036 0.035 0.034 0.033 0.032 0.031 0.030 0.029 0.028 0.027 0.026 0.025 0.024 |-68
0.040 0.039 0.037 0.036 0.035 0.034 0.033 0.032 0.031 0.030 0.029 0.028 0.027 0.027 0.026 0.025 0.024 0.023 |-69
0.037 0.036 0.036 0.035 0.034 0.033 0.032 0.031 0.030 0.029 0.028 0.027 0.026 0.026 0.025 0.024 0.023 0.023 |-70
0.035 0.035 0.034 0.033 0.032 0.031 0.030 0.029 0.029 0.028 0.027 0.026 0.025 0.025 0.024 0.023 0.023 0.022 |-71
0.034 0.033 0.032 0.031 0.031 0.030 0.029 0.028 0.027 0.027 0.026 0.025 0.024 0.024 0.023 0.022 0.022 0.021 |-72
0.032 0.031 0.031 0.030 0.029 0.028 0.028 0.027 0.026 0.026 0.025 0.024 0.023 0.023 0.022 0.022 0.021 0.020 |-73
0.030 0.030 0.029 0.028 0.028 0.027 0.026 0.026 0.025 0.025 0.024 0.023 0.023 0.022 0.021 0.021 0.020 0.020 |-74
0.029 0.028 0.028 0.027 0.027 0.026 0.025 0.025 0.024 0.023 0.023 0.022 0.022 0.021 0.021 0.020 0.020 0.019 |-75
0.028 0.027 0.027 0.026 0.025 0.025 0.024 0.024 0.023 0.023 0.022 0.021 0.021 0.020 0.020 0.019 0.019 0.018 |-76
55 56 57 58 59 60 61 62 63 64 65 66 67 68 69 70 71 72
73 74 75 76
0.023 0.022 0.022 0.021 |- 1
0.024 0.023 0.023 0.022 |- 2
0.025 0.024 0.023 0.023 |- 3
0.026 0.025 0.024 0.024 |- 4
0.027 0.026 0.025 0.024 |- 5
0.027 0.027 0.026 0.025 |- 6
0.028 0.027 0.027 0.026 |- 7
0.029 0.028 0.027 0.027 |- 8
0.030 0.029 0.028 0.028 |- 9
0.031 0.030 0.029 0.029 |-10
0.032 0.031 0.030 0.029 |-11
0.034 0.032 0.031 0.030 |-12
0.035 0.034 0.032 0.031 |-13
0.036 0.035 0.034 0.032 |-14
0.037 0.036 0.035 0.034 |-15
0.039 0.037 0.036 0.035 |-16
0.040 0.039 0.037 0.036 |-17
0.041 0.040 0.039 0.037 |-18

0.043 0.041 0.040 0.039 |-19
|
0.045 0.043 0.042 0.040 |-20
|
0.046 0.045 0.043 0.042 |-21
|
0.048 0.046 0.045 0.043 |-22
|
0.050 0.048 0.047 0.045 |-23
|
0.052 0.050 0.048 0.046 |-24
|
0.053 0.052 0.050 0.048 |-25
|
0.055 0.054 0.052 0.049 |-26
|
0.057 0.056 0.053 0.051 |-27
|
0.059 0.057 0.055 0.052 |-28
|
0.060 0.058 0.056 0.053 |-29
|
0.061 0.059 0.057 0.054 |-30
|
0.062 0.060 0.057 0.054 |-31
|
0.062 0.060 0.058 0.054 |-32
|
0.062 0.060 0.058 0.055 |-33
|
0.061 0.059 0.057 0.054 |-34
|
0.060 0.058 0.056 0.053 |-35
|
0.059 0.057 0.055 0.053 |-36
|
0.057 0.056 0.054 0.051 |-37
|
0.055 0.054 0.053 0.050 |-38
|
0.053 0.052 0.051 0.049 |-39
|
0.052 0.051 0.050 0.047 |-40
|
0.050 0.049 0.048 0.046 |-41
|
0.049 0.048 0.046 0.045 |-42
|
0.047 0.047 0.045 0.043 |-43
|
0.046 0.046 0.044 0.042 |-44
|
0.045 0.044 0.043 0.041 |-45
|
0.045 0.043 0.041 0.040 |-46
|
0.044 0.042 0.040 0.039 |-47
|
0.043 0.041 0.039 0.038 |-48
|
0.042 0.040 0.038 0.037 |-49
|
0.041 0.039 0.037 0.036 |-50
|
0.040 0.038 0.036 0.035 |-51
|
0.039 0.037 0.035 0.034 |-52
|
0.038 0.036 0.034 0.033 |-53
|
0.037 0.035 0.033 0.032 |-54
|
0.036 0.034 0.033 0.031 |-55
|
0.034 0.033 0.032 0.030 |-56
|
0.033 0.032 0.031 0.029 |-57
|
0.032 0.031 0.030 0.029 |-58
|
0.031 0.030 0.029 0.028 |-59
|
0.030 0.029 0.028 0.027 |-60

```
              |
   0.029 0.028 0.027 0.026 |-61
              |
   0.029 0.027 0.026 0.026 |-62
              |
   0.028 0.027 0.026 0.025 |-63
              |
   0.027 0.026 0.025 0.024 |-64
              |
   0.026 0.025 0.024 0.023 |-65
              |
   0.025 0.024 0.023 0.023 |-66
              |
   0.024 0.023 0.023 0.022 |-67
              |
   0.023 0.023 0.022 0.021 |-68
              |
   0.023 0.022 0.021 0.021 |-69
              |
   0.022 0.021 0.021 0.020 |-70
              |
   0.021 0.021 0.020 0.019 |-71
              |
   0.020 0.020 0.019 0.019 |-72
              |
   0.020 0.019 0.019 0.018 |-73
              |
   0.019 0.019 0.018 0.018 |-74
              |
   0.019 0.018 0.018 0.017 |-75
              |
   0.018 0.018 0.017 0.017 |-76
              |
  --|-----|-----|-----|---
    73    74    75    76
```

В целом по расчетному прямоугольнику:
Безразмерная макс. концентрация ---> См = 21.7837372
Достигается в точке с координатами: Хм = 7400.0 м
(X-столбец 38, Y-строка 35) Yм = 8200.0 м
При опасном направлении ветра : 115 град.
и "опасной" скорости ветра : 1.16 м/с

8. Результаты расчета по жилой застройке.
ПК ЭРА v3.0. Модель: МРК-2014
Город :012 Шетский район.
Объект :0001 Месторождение "Шойынтас" ТОО "Металлтерминалсервис".
Вар.расч. :1 Расч.год: 2024 (СП) Расчет проводился 09.02.2023 15:35
Группа суммации :6007=0301 Азота (IV) диоксид (Азота диоксид) (4)
0330 Сера диоксид (Ангидрид сернистый, Сернистый газ, Сера (IV) оксид)
(516)

Расчет проводился по всем жилым зонам внутри расч. прямоугольника 001
Всего просчитано точек: 91
Фоновая концентрация не задана
Направление ветра: автоматический поиск опасного направления от 0 до 360 град.
Скорость ветра: автоматический поиск опасной скорости от 0.5 до 9.0(Uмр) м/с

```
       ___________Расшифровка_обозначений____________
       | Qc - суммарная концентрация [доли ПДК]     |
       | Фоп- опасное направл. ветра [ угл. град.]  |
       | Uоп- опасная скорость ветра [    м/с    ]  |
       | Ви - вклад ИСТОЧНИКА  в  Qc [доли ПДК]     |
       | Ки - код источника для верхней строки  Ви  |
  |~~~~~~~~                          ~~~~~~~~~~~~|
  | -При расчете по группе суммации концентр. в мг/м3 не печатается|
  ~~~~~~~~~~~~~~~~~~~~~~~~~~~~~~~~~~~~~~~~~~~~~~~~~~~~~~~~~~~~~~~~~~
______________________________________________________________________________________________
 y=  7614:  7657:  7807:  7857:  8000:  8057:  8193:  8257:  8386:  8457:  8579:  8657:  8772:  8857:  8965:
----------:------:------:------:------:------:------:------:------:------:------:------:------:------:------:
 x=     9:     9:     9:     9:     9:     9:     9:     9:     9:     9:     9:     9:     9:     9:     9:
----------:------:------:------:------:------:------:------:------:------:------:------:------:------:------:
Qc : 0.044: 0.044: 0.044: 0.044: 0.044: 0.044: 0.044: 0.044: 0.044: 0.044: 0.044: 0.044: 0.044: 0.044: 0.043:
~~~~~~~~~~~~~~~~~~~~~~~~~~~~~~~~~~~~~~~~~~~~~~~~~~~~~~~~~~~~~~~~~~~~~~~~~~~~~~~~~~~~~~~~~~~~~~~~~~~~~~~~~~~~~
~
______________________________________________________________________________________________
 y=  9057:  9158:  9257:  9351:  9457:  9544:  9657:  9737:  9713:  7496:  9657:  9642:  7476:  7657:  7857:
----------:------:------:------:------:------:------:------:------:------:------:------:------:------:------:
 x=     9:     9:     9:     9:     9:     9:     9:     9:    24:    72:   149:   182:   197:   209:   209:
----------:------:------:------:------:------:------:------:------:------:------:------:------:------:------:
Qc : 0.043: 0.043: 0.043: 0.043: 0.042: 0.042: 0.042: 0.041: 0.042: 0.045: 0.043: 0.044: 0.046: 0.047: 0.047:
```

~~~~~~
~
____
y= 8057: 8257: 8457: 8657: 8857: 9057: 9257: 9457: 7457: 9572: 7609: 7657: 7857: 8057: 8257:
----------:------:------:------:------:------:------:------:------:------:------:------:------:------:------:
x= 209: 209: 209: 209: 209: 209: 209: 209: 323: 339: 397: 409: 409: 409: 409:
----------:------:------:------:------:------:------:------:------:------:------:------:------:------:------:
Qc : 0.047: 0.047: 0.047: 0.046: 0.046: 0.046: 0.045: 0.045: 0.048: 0.046: 0.048: 0.048: 0.048: 0.048: 0.048:
~~~~~~
~
____
y= 8457: 8657: 8857: 9057: 9257: 9457: 7657: 7761: 9540: 7857: 7913: 8050: 8057: 9509: 8257:
----------:------:------:------:------:------:------:------:------:------:------:------:------:------:------:
x= 409: 409: 409: 409: 409: 409: 420: 470: 473: 516: 543: 594: 597: 606: 609:
----------:------:------:------:------:------:------:------:------:------:------:------:------:------:------:
Qc : 0.048: 0.048: 0.048: 0.047: 0.047: 0.047: 0.049: 0.049: 0.047: 0.049: 0.050: 0.050: 0.050: 0.048: 0.050:
~~~~~~
~
____
y= 8457: 8657: 8857: 9057: 9257: 9457: 8188: 8257: 9477: 8353: 9457: 8457: 8657: 8857: 9057:
----------:------:------:------:------:------:------:------:------:------:------:------:------:------:------:
x= 609: 609: 609: 609: 609: 609: 645: 686: 740: 744: 784: 806: 809: 809: 809:
----------:------:------:------:------:------:------:------:------:------:------:------:------:------:------:
Qc : 0.050: 0.050: 0.049: 0.049: 0.049: 0.048: 0.050: 0.051: 0.049: 0.051: 0.049: 0.052: 0.051: 0.051: 0.051:
Фоп: 92 : 94 : 95 : 97 : 99 : 100 : 90 : 91 : 101 : 91 : 100 : 92 : 94 : 96 : 97 :
Uоп: 9.00 : 9.00 : 9.00 : 9.00 : 9.00 : 9.00 : 9.00 : 9.00 : 9.00 : 9.00 : 9.00 : 9.00 : 9.00 : 9.00 : 9.00 :
: : : : : : : : : : : : : : : :
Ви : 0.042: 0.042: 0.041: 0.042: 0.041: 0.041: 0.042: 0.043: 0.042: 0.043: 0.042: 0.043: 0.043: 0.043: 0.043:
Ки : 6025 : 6025 : 6025 : 6025 : 6025 : 6025 : 6025 : 6025 : 6025 : 6025 : 6025 : 6025 : 6025 : 6025 : 6025 :
Ви : 0.005: 0.004: 0.004: 0.004: 0.004: 0.004: 0.005: 0.005: 0.004: 0.005: 0.004: 0.005: 0.005: 0.004: 0.004:
Ки : 6026 : 6026 : 6026 : 6026 : 6026 : 6026 : 6026 : 6026 : 6026 : 6026 : 6026 : 6026 : 6026 : 6026 : 6026 :
Ви : 0.003: 0.003: 0.003: 0.003: 0.003: 0.003: 0.003: 0.003: 0.003: 0.004: 0.003: 0.004: 0.004: 0.003: 0.004:
Ки : 6008 : 6008 : 6008 : 6008 : 6008 : 6008 : 6008 : 6008 : 6008 : 6008 : 6008 : 6008 : 6008 : 6008 : 6008 :
~~~~~~
~
____
y= 9257: 8518: 9422: 8657: 8660: 8801: 8857: 9367: 8943: 9057: 9257: 9057: 9285: 9072: 9257:
----------:------:------:------:------:------:------:------:------:------:------:------:------:------:------:
x= 809: 842: 858: 891: 892: 942: 961: 976: 991: 1009: 1009: 1081: 1086: 1094: 1123:
----------:------:------:------:------:------:------:------:------:------:------:------:------:------:------:
Qc : 0.050: 0.052: 0.050: 0.052: 0.052: 0.052: 0.052: 0.051: 0.052: 0.052: 0.052: 0.053: 0.052: 0.053: 0.053:
Фоп: 99 : 93 : 100 : 94 : 94 : 95 : 96 : 100 : 96 : 97 : 99 : 97 : 99 : 98 : 99 :
Uоп: 9.00 : 9.00 : 9.00 : 9.00 : 9.00 : 9.00 : 9.00 : 9.00 : 9.00 : 9.00 : 9.00 : 9.00 : 9.00 : 9.00 : 9.00 :
: : : : : : : : : : : : : : : :
Ви : 0.043: 0.044: 0.043: 0.044: 0.044: 0.044: 0.044: 0.044: 0.044: 0.044: 0.044: 0.044: 0.044: 0.045: 0.045:
Ки : 6025 : 6025 : 6025 : 6025 : 6025 : 6025 : 6025 : 6025 : 6025 : 6025 : 6025 : 6025 : 6025 : 6025 : 6025 :
Ви : 0.004: 0.005: 0.004: 0.005: 0.005: 0.005: 0.004: 0.004: 0.005: 0.005: 0.004: 0.005: 0.004: 0.004: 0.004:
Ки : 6026 : 6026 : 6026 : 6026 : 6026 : 6026 : 6026 : 6026 : 6026 : 6026 : 6026 : 6026 : 6026 : 6026 : 6026 :
Ви : 0.003: 0.004: 0.003: 0.004: 0.004: 0.004: 0.004: 0.004: 0.004: 0.004: 0.004: 0.004: 0.004: 0.004: 0.004:
Ки : 6008 : 6008 : 6008 : 6008 : 6008 : 6008 : 6008 : 6008 : 6008 : 6008 : 6008 : 6008 : 6008 : 6008 : 6008 :
~~~~~~
~
____
y= 9202:
----------:
x= 1196:
----------:
Qc : 0.054:
Фоп: 99 :
Uоп: 9.00 :
: :
Ви : 0.046:
Ки : 6025 :
Ви : 0.004:
Ки : 6026 :
Ви : 0.004:
Ки : 6008 :
~~~~~~~~~~~

Результаты расчета в точке максимума ПК ЭРА v3.0. Модель: МРК-2014
Координаты точки : X= 1196.0 м, Y= 9202.0 м

Максимальная суммарная концентрация | Cs= 0.0536919 доли ПДКмр|
~~~~~~~~~~~~~~~~~~~~~~~~~~~~~~~~

Достигается при опасном направлении 99 град.
и скорости ветра 9.00 м/с
Всего источников: 4. В таблице заказано вкладчиков не более чем с 95% вклада

ВКЛАДЫ_ИСТОЧНИКОВ

Ном.	Код	Тип	Выброс	Вклад	Вклад в%	Сум. %	Коэф.влияния
----	<Об-П>-<Ис>	---	---M-(Mq)--	-С[доли ПДК]	--------	-------	---- b=C/M ---
1	000101 6025	П1	4.1490	0.045616	85.0	85.0	0.010994542
2	000101 6026	П1	0.9450	0.004293	8.0	93.0	0.004542451
~~~~~~~~~~~~~~~~~~~~~~~~~~~~~~~~

```
|  3 |000101 6008| П1|     0.3721|   0.003651 |    6.8  |  99.8 | 0.009812094  |
|                   В сумме =    0.053560    99.8                      |
|     Суммарный вклад остальных =   0.000132     0.2                      |
~~~~~~~~~~~~~~~~~~~~~~~~~~~~~~~~~~~~~~~~~~~~~~~~~~~~~~~~~~~~~~~~~~~~~~~~~~~~~~~~~~~~~~~~~~
```

3. Исходные параметры источников.
ПК ЭРА v3.0. Модель: МРК-2014
Город :012 Шетский район.
Объект :0001 Месторождение "Шойынтас" ТОО "Металлтерминалсервис".
Вар.расч. :1 Расч.год: 2024 (СП) Расчет проводился 09.02.2023 15:35
Группа суммации :6041=0330 Сера диоксид (Ангидрид сернистый, Сернистый газ, Сера (IV) оксид)
(516)
0342 Фтористые газообразные соединения /в пересчете на фтор/ (617)

Коэффициент рельефа (КР): индивидуальный с источников
Коэффициент оседания (F): индивидуальный с источников

```
    Код     |Тип|  H  |  D  |  Wo |   V1  |  T  |   X1    |   Y1   |    X2    |   Y2   |Alf| F | КР |Ди| Выброс
<Об~П>~<Ис>|~~~|~~м~~|~~м~~|~м/с~|~м3/с~~|градС|~~~м~~~~|~~~м~~~~|~~~м~~~~|~~~м~~~~|гр.|~~~|~~~~|~~|~~~г/с~~
         --------- Примесь 0330--------
000101 6025 П1    2.0                        0.0     7483     8162       1        1   0 1.0 1.000 0 0.9220000
000101 6026 П1    2.0                        0.0    10149     8443       1        1   0 1.0 1.000 0 0.2100000
         --------- Примесь 0342--------
000101 6007 П1    2.0                        0.0     7976     8332      12       12   0 1.0 1.000 0 0.0014100
```

4. Расчетные параметры См,Uм,Хм
ПК ЭРА v3.0. Модель: МРК-2014
Город :012 Шетский район.
Объект :0001 Месторождение "Шойынтас" ТОО "Металлтерминалсервис".
Вар.расч. :1 Расч.год: 2024 (СП) Расчет проводился 09.02.2023 15:35
Сезон :ЛЕТО (температура воздуха 20.4 град.С)
Группа суммации :6041=0330 Сера диоксид (Ангидрид сернистый, Сернистый газ, Сера (IV) оксид)
(516)
0342 Фтористые газообразные соединения /в пересчете на фтор/ (617)

```
________________________________________________________________________
| - Для групп суммации выброс Mq = M1/ПДК1 +...+ Mn/ПДКn, а суммарная |
|   концентрация См = См1/ПДК1 +...+ Смn/ПДКn                         |
| - Для линейных и площадных источников выброс является суммарным по  |
|   всей площади, а Cm - концентрация одиночного источника,           |
|   расположенного в центре симметрии, с суммарным М                  |
|~~~~~~~~~~~~~~~~~~~~~~~~~~~~~~~~~~~~~~~~~~~~~~~~~~~~~~~~~~~~~~~~~~~~~|
|_____________Источники_____________|_____Их расчетные параметры______|
|Номер|   Код   |     Mq     |Тип |     Cm      |   Um   |    Xm   |
|-п/п-|<об-п>-<ис>|------------|----|-[доли ПДК]-|--[м/с]--|----[м]---|
|   1 |000101 6025|    1.844000| П1 |  65.861267 |   0.50  |    11.4  |
|   2 |000101 6026|    0.420000| П1 |  15.000938 |   0.50  |    11.4  |
|   3 |000101 6007|    0.070500| П1 |   2.518015 |   0.50  |    11.4  |
|~~~~~~~~~~~~~~~~~~~~~~~~~~~~~~~~~~~~~~~~~~~~~~~~~~~~~~~~~~~~~~~~~~~~~|
|    Суммарный Mq =     2.334500  (сумма Mq/ПДК по всем примесям)     |
|    Сумма См по всем источникам =      83.380219 долей ПДК           |
|---------------------------------------------------------------------|
|       Средневзвешенная опасная скорость ветра =    0.50 м/с         |
|_____________________________________________________________________|
```

5. Управляющие параметры расчета
ПК ЭРА v3.0. Модель: МРК-2014
Город :012 Шетский район.
Объект :0001 Месторождение "Шойынтас" ТОО "Металлтерминалсервис".
Вар.расч. :1 Расч.год: 2024 (СП) Расчет проводился 09.02.2023 15:35
Сезон :ЛЕТО (температура воздуха 20.4 град.С)
Группа суммации :6041=0330 Сера диоксид (Ангидрид сернистый, Сернистый газ, Сера (IV) оксид)
(516)
0342 Фтористые газообразные соединения /в пересчете на фтор/ (617)

Фоновая концентрация не задана

Расчет по прямоугольнику 001 : 15000x15000 с шагом 200
Расчет по территории жилой застройки. Покрытие РП 001
Направление ветра: автоматический поиск опасного направления от 0 до 360 град.
Скорость ветра: автоматический поиск опасной скорости от 0.5 до 9.0(Uмр) м/с
Средневзвешенная опасная скорость ветра Uсв= 0.5 м/с

6. Результаты расчета в виде таблицы.
ПК ЭРА v3.0. Модель: МРК-2014
Город :012 Шетский район.
Объект :0001 Месторождение "Шойынтас" ТОО "Металлтерминалсервис".
Вар.расч. :1 Расч.год: 2024 (СП) Расчет проводился 09.02.2023 15:35
Группа суммации :6041=0330 Сера диоксид (Ангидрид сернистый, Сернистый газ, Сера (IV) оксид)
(516)

0342 Фтористые газообразные соединения /в пересчете на фтор/ (617)

Расчет проводился на прямоугольнике 1
с параметрами: координаты центра X= 7500, Y= 7500
размеры: длина(по X)= 15000, ширина(по Y)= 15000, шаг сетки= 200
Фоновая концентрация не задана
Направление ветра: автоматический поиск опасного направления от 0 до 360 град.
Скорость ветра: автоматический поиск опасной скорости от 0.5 до 9.0(Uмр) м/с

Расшифровка_обозначений
| Qc - суммарная концентрация [доли ПДК] |
| Фоп- опасное направл. ветра [угл. град.] |
| Uоп- опасная скорость ветра [м/с] |
| Ви - вклад ИСТОЧНИКА в Qc [доли ПДК] |
| Ки - код источника для верхней строки Ви |
| -При расчете по группе суммации концентр. в мг/м3 не печатается|
| -Если в строке Cmax=< 0.05 ПДК, то Фоп,Uоп,Ви,Ки не печатаются |

y= 15000 : Y-строка 1 Cmax= 0.019 долей ПДК (x= 7600.0; напр.ветра=181)

x=	0 :	200:	400:	600:	800:	1000:	1200:	1400:	1600:	1800:	2000:	2200:	2400:	2600:	2800:	3000:
Qc :	0.009:	0.009:	0.009:	0.010:	0.010:	0.010:	0.011:	0.011:	0.011:	0.012:	0.012:	0.012:	0.013:	0.013:	0.014:	0.014:

x=	3200:	3400:	3600:	3800:	4000:	4200:	4400:	4600:	4800:	5000:	5200:	5400:	5600:	5800:	6000:	6200:
Qc :	0.014:	0.015:	0.015:	0.016:	0.016:	0.017:	0.017:	0.017:	0.018:	0.018:	0.018:	0.018:	0.019:	0.019:	0.019:	0.019:

x=	6400:	6600:	6800:	7000:	7200:	7400:	7600:	7800:	8000:	8200:	8400:	8600:	8800:	9000:	9200:	9400:
Qc :	0.019:	0.019:	0.019:	0.019:	0.019:	0.019:	0.019:	0.019:	0.019:	0.019:	0.019:	0.019:	0.019:	0.019:	0.019:	0.019:

x=	9600:	9800:	10000:	10200:	10400:	10600:	10800:	11000:	11200:	11400:	11600:	11800:	12000:	12200:	12400:	12600:
Qc :	0.018:	0.018:	0.018:	0.018:	0.017:	0.017:	0.017:	0.016:	0.016:	0.015:	0.015:	0.014:	0.014:	0.014:	0.013:	0.013:

x=	12800:	13000:	13200:	13400:	13600:	13800:	14000:	14200:	14400:	14600:	14800:	15000:
Qc :	0.012:	0.012:	0.012:	0.011:	0.011:	0.011:	0.010:	0.010:	0.010:	0.009:	0.009:	0.009:

y= 14800 : Y-строка 2 Cmax= 0.020 долей ПДК (x= 7600.0; напр.ветра=181)

x=	0 :	200:	400:	600:	800:	1000:	1200:	1400:	1600:	1800:	2000:	2200:	2400:	2600:	2800:	3000:
Qc :	0.009:	0.009:	0.010:	0.010:	0.010:	0.011:	0.011:	0.011:	0.012:	0.012:	0.013:	0.013:	0.013:	0.014:	0.014:	0.015:

x=	3200:	3400:	3600:	3800:	4000:	4200:	4400:	4600:	4800:	5000:	5200:	5400:	5600:	5800:	6000:	6200:
Qc :	0.015:	0.016:	0.016:	0.017:	0.017:	0.018:	0.018:	0.018:	0.018:	0.019:	0.019:	0.019:	0.019:	0.019:	0.019:	0.020:

x=	6400:	6600:	6800:	7000:	7200:	7400:	7600:	7800:	8000:	8200:	8400:	8600:	8800:	9000:	9200:	9400:
Qc :	0.020:	0.020:	0.020:	0.020:	0.020:	0.020:	0.020:	0.020:	0.020:	0.020:	0.020:	0.020:	0.020:	0.019:	0.019:	0.019:

x=	9600:	9800:	10000:	10200:	10400:	10600:	10800:	11000:	11200:	11400:	11600:	11800:	12000:	12200:	12400:	12600:
Qc :	0.019:	0.019:	0.019:	0.018:	0.018:	0.018:	0.017:	0.017:	0.017:	0.016:	0.016:	0.015:	0.015:	0.014:	0.014:	0.013:

x=	12800:	13000:	13200:	13400:	13600:	13800:	14000:	14200:	14400:	14600:	14800:	15000:
Qc :	0.013:	0.012:	0.012:	0.012:	0.011:	0.011:	0.011:	0.010:	0.010:	0.010:	0.010:	0.009:

y= 14600 : Y-строка 3 Cmax= 0.021 долей ПДК (x= 7600.0; напр.ветра=181)

```
----------:____________________________________________________________________________________________________________
 x=    0 :  200:  400:  600:  800:  1000:  1200:  1400:  1600:  1800:  2000:  2200:  2400:  2600:  2800:  3000:
----------:------:------:------:------:------:------:------:------:------:------:------:------:------:------:------:
Qc : 0.009: 0.010: 0.010: 0.010: 0.011: 0.011: 0.011: 0.012: 0.012: 0.013: 0.013: 0.013: 0.014: 0.014: 0.015: 0.015:
~~~~~~~~~~~~~~~~~~~~~~~~~~~~~~~~~~~~~~~~~~~~~~~~~~~~~~~~~~~~~~~~~~~~~~~~~~~~~~~~~~~~~~~~~~~~~~~~~~~~~~~~~~~~~~~~~~~~
~~~~~~~~
----________________________________________________________________________________________________________________
 x=  3200:  3400:  3600:  3800:  4000:  4200:  4400:  4600:  4800:  5000:  5200:  5400:  5600:  5800:  6000:  6200:
----------:------:------:------:------:------:------:------:------:------:------:------:------:------:------:------:
Qc : 0.016: 0.016: 0.017: 0.018: 0.018: 0.018: 0.018: 0.019: 0.019: 0.019: 0.019: 0.020: 0.020: 0.020: 0.020: 0.020:
~~~~~~~~~~~~~~~~~~~~~~~~~~~~~~~~~~~~~~~~~~~~~~~~~~~~~~~~~~~~~~~~~~~~~~~~~~~~~~~~~~~~~~~~~~~~~~~~~~~~~~~~~~~~~~~~~~~~
~~~~~~~~
----________________________________________________________________________________________________________________
 x=  6400:  6600:  6800:  7000:  7200:  7400:  7600:  7800:  8000:  8200:  8400:  8600:  8800:  9000:  9200:  9400:
----------:------:------:------:------:------:------:------:------:------:------:------:------:------:------:------:
Qc : 0.020: 0.020: 0.021: 0.021: 0.021: 0.021: 0.021: 0.021: 0.021: 0.021: 0.020: 0.020: 0.020: 0.020: 0.020: 0.020:
~~~~~~~~~~~~~~~~~~~~~~~~~~~~~~~~~~~~~~~~~~~~~~~~~~~~~~~~~~~~~~~~~~~~~~~~~~~~~~~~~~~~~~~~~~~~~~~~~~~~~~~~~~~~~~~~~~~~
~~~~~~~~
----________________________________________________________________________________________________________________
 x=  9600:  9800: 10000: 10200: 10400: 10600: 10800: 11000: 11200: 11400: 11600: 11800: 12000: 12200: 12400: 12600:
----------:------:------:------:------:------:------:------:------:------:------:------:------:------:------:------:
Qc : 0.020: 0.019: 0.019: 0.019: 0.019: 0.018: 0.018: 0.018: 0.017: 0.017: 0.016: 0.016: 0.015: 0.015: 0.014: 0.014:
~~~~~~~~~~~~~~~~~~~~~~~~~~~~~~~~~~~~~~~~~~~~~~~~~~~~~~~~~~~~~~~~~~~~~~~~~~~~~~~~~~~~~~~~~~~~~~~~~~~~~~~~~~~~~~~~~~~~
~~~~~~~~
----________________________________________________________________________________
 x=  12800: 13000: 13200: 13400: 13600: 13800: 14000: 14200: 14400: 14600: 14800: 15000:
----------:------:------:------:------:------:------:------:------:------:------:------:
Qc : 0.013: 0.013: 0.013: 0.012: 0.012: 0.011: 0.011: 0.011: 0.010: 0.010: 0.010: 0.010:
~~~~~~~~~~~~~~~~~~~~~~~~~~~~~~~~~~~~~~~~~~~~~~~~~~~~~~~~~~~~~~~~~~~~~~~~~~~~~~~~~~~~~~~~~~~~~

___________
 y= 14400 : Y-строка  4  Cmax=  0.022 долей ПДК (x=  7600.0; напр.ветра=181)
----------:____________________________________________________________________________________________________________
 x=    0 :  200:  400:  600:  800:  1000:  1200:  1400:  1600:  1800:  2000:  2200:  2400:  2600:  2800:  3000:
----------:------:------:------:------:------:------:------:------:------:------:------:------:------:------:------:
Qc : 0.010: 0.010: 0.010: 0.011: 0.011: 0.011: 0.012: 0.012: 0.013: 0.013: 0.014: 0.014: 0.015: 0.015: 0.016: 0.016:
~~~~~~~~~~~~~~~~~~~~~~~~~~~~~~~~~~~~~~~~~~~~~~~~~~~~~~~~~~~~~~~~~~~~~~~~~~~~~~~~~~~~~~~~~~~~~~~~~~~~~~~~~~~~~~~~~~~~
~~~~~~~~
----________________________________________________________________________________________________________________
 x=  3200:  3400:  3600:  3800:  4000:  4200:  4400:  4600:  4800:  5000:  5200:  5400:  5600:  5800:  6000:  6200:
----------:------:------:------:------:------:------:------:------:------:------:------:------:------:------:------:
Qc : 0.017: 0.017: 0.018: 0.018: 0.018: 0.019: 0.019: 0.019: 0.019: 0.020: 0.020: 0.020: 0.020: 0.021: 0.021: 0.021:
~~~~~~~~~~~~~~~~~~~~~~~~~~~~~~~~~~~~~~~~~~~~~~~~~~~~~~~~~~~~~~~~~~~~~~~~~~~~~~~~~~~~~~~~~~~~~~~~~~~~~~~~~~~~~~~~~~~~
~~~~~~~~
----________________________________________________________________________________________________________________
 x=  6400:  6600:  6800:  7000:  7200:  7400:  7600:  7800:  8000:  8200:  8400:  8600:  8800:  9000:  9200:  9400:
----------:------:------:------:------:------:------:------:------:------:------:------:------:------:------:------:
Qc : 0.021: 0.021: 0.021: 0.021: 0.022: 0.022: 0.022: 0.022: 0.021: 0.021: 0.021: 0.021: 0.021: 0.021: 0.021: 0.020:
~~~~~~~~~~~~~~~~~~~~~~~~~~~~~~~~~~~~~~~~~~~~~~~~~~~~~~~~~~~~~~~~~~~~~~~~~~~~~~~~~~~~~~~~~~~~~~~~~~~~~~~~~~~~~~~~~~~~
~~~~~~~~
----________________________________________________________________________________________________________________
 x=  9600:  9800: 10000: 10200: 10400: 10600: 10800: 11000: 11200: 11400: 11600: 11800: 12000: 12200: 12400: 12600:
----------:------:------:------:------:------:------:------:------:------:------:------:------:------:------:------:
Qc : 0.020: 0.020: 0.020: 0.019: 0.019: 0.019: 0.019: 0.018: 0.018: 0.018: 0.017: 0.017: 0.016: 0.016: 0.015: 0.015:
~~~~~~~~~~~~~~~~~~~~~~~~~~~~~~~~~~~~~~~~~~~~~~~~~~~~~~~~~~~~~~~~~~~~~~~~~~~~~~~~~~~~~~~~~~~~~~~~~~~~~~~~~~~~~~~~~~~~
~~~~~~~~
----________________________________________________________________________________
 x=  12800: 13000: 13200: 13400: 13600: 13800: 14000: 14200: 14400: 14600: 14800: 15000:
----------:------:------:------:------:------:------:------:------:------:------:------:
Qc : 0.014: 0.014: 0.013: 0.013: 0.012: 0.012: 0.011: 0.011: 0.011: 0.010: 0.010: 0.010:
~~~~~~~~~~~~~~~~~~~~~~~~~~~~~~~~~~~~~~~~~~~~~~~~~~~~~~~~~~~~~~~~~~~~~~~~~~~~~~~~~~~~~~~~~~~~~

___________
 y= 14200 : Y-строка  5  Cmax=  0.022 долей ПДК (x=  7600.0; напр.ветра=181)
----------:____________________________________________________________________________________________________________
 x=    0 :  200:  400:  600:  800:  1000:  1200:  1400:  1600:  1800:  2000:  2200:  2400:  2600:  2800:  3000:
----------:------:------:------:------:------:------:------:------:------:------:------:------:------:------:------:
Qc : 0.010: 0.010: 0.011: 0.011: 0.011: 0.012: 0.012: 0.013: 0.013: 0.014: 0.014: 0.015: 0.015: 0.016: 0.016: 0.017:
~~~~~~~~~~~~~~~~~~~~~~~~~~~~~~~~~~~~~~~~~~~~~~~~~~~~~~~~~~~~~~~~~~~~~~~~~~~~~~~~~~~~~~~~~~~~~~~~~~~~~~~~~~~~~~~~~~~~
~~~~~~~~
----________________________________________________________________________________________________________________
 x=  3200:  3400:  3600:  3800:  4000:  4200:  4400:  4600:  4800:  5000:  5200:  5400:  5600:  5800:  6000:  6200:
----------:------:------:------:------:------:------:------:------:------:------:------:------:------:------:------:
Qc : 0.018: 0.018: 0.018: 0.019: 0.019: 0.019: 0.020: 0.020: 0.020: 0.020: 0.021: 0.021: 0.021: 0.021: 0.022: 0.022:
~~~~~~~~~~~~~~~~~~~~~~~~~~~~~~~~~~~~~~~~~~~~~~~~~~~~~~~~~~~~~~~~~~~~~~~~~~~~~~~~~~~~~~~~~~~~~~~~~~~~~~~~~~~~~~~~~~~~
~~~~~~~~
----________________________________________________________________________________________________________________
 x=  6400:  6600:  6800:  7000:  7200:  7400:  7600:  7800:  8000:  8200:  8400:  8600:  8800:  9000:  9200:  9400:
----------:------:------:------:------:------:------:------:------:------:------:------:------:------:------:------:
Qc : 0.022: 0.022: 0.022: 0.022: 0.022: 0.022: 0.022: 0.022: 0.022: 0.022: 0.022: 0.022: 0.022: 0.022: 0.021: 0.021:
~~~~~~~~~~~~~~~~~~~~~~~~~~~~~~~~~~~~~~~~~~~~~~~~~~~~~~~~~~~~~~~~~~~~~~~~~~~~~~~~~~~~~~~~~~~~~~~~~~~~~~~~~~~~~~~~~~~~
~~~~~~~~
----________________________________________________________________________________________________________________
 x=  9600:  9800: 10000: 10200: 10400: 10600: 10800: 11000: 11200: 11400: 11600: 11800: 12000: 12200: 12400: 12600:
----------:------:------:------:------:------:------:------:------:------:------:------:------:------:------:------:
```

```
Qc : 0.021: 0.021: 0.020: 0.020: 0.020: 0.020: 0.019: 0.019: 0.019: 0.018: 0.018: 0.018: 0.017: 0.016: 0.016: 0.015:
~~~~~~~~~~~~~~~~~~~~~~~~~~~~~~~~~~~~~~~~~~~~~~~~~~~~~~~~~~~~~~~~~~~~~~~~~~~~~~~~~~~~~~~~~~~~~~~~~~~~~~~~~~~~~~~~~~~~~~~~~~~
~~~~~~~~
----_____________________________________________________________________________________________
 x=  12800: 13000: 13200: 13400: 13600: 13800: 14000: 14200: 14400: 14600: 14800: 15000:
----------:------:------:------:------:------:------:------:------:------:------:------:
Qc : 0.015: 0.014: 0.014: 0.013: 0.013: 0.012: 0.012: 0.011: 0.011: 0.011: 0.011: 0.010:
~~~~~~~~~~~~~~~~~~~~~~~~~~~~~~~~~~~~~~~~~~~~~~~~~~~~~~~~~~~~~~~~~~~~~~~~~~~~~~~~~~~~~~~~~~~~~~~~~~~~
____________
 y= 14000 : Y-строка  6  Cmax=  0.023 долей ПДК (x=  7600.0; напр.ветра=181)
----------:______________________________________________________________________________________________________________
 x=    0 :  200:  400:  600:  800:  1000:  1200:  1400:  1600:  1800:  2000:  2200:  2400:  2600:  2800:  3000:
----------:------:------:------:------:------:------:------:------:------:------:------:------:------:------:------:
Qc : 0.010: 0.011: 0.011: 0.011: 0.012: 0.012: 0.013: 0.013: 0.014: 0.014: 0.015: 0.015: 0.016: 0.017: 0.017: 0.018:
~~~~~~~~~~~~~~~~~~~~~~~~~~~~~~~~~~~~~~~~~~~~~~~~~~~~~~~~~~~~~~~~~~~~~~~~~~~~~~~~~~~~~~~~~~~~~~~~~~~~~~~~~~~~~~~~~~~~~~~~~~~
~~~~~~~~
----________________________________________________________________________________________________________________________
 x=   3200:  3400:  3600:  3800:  4000:  4200:  4400:  4600:  4800:  5000:  5200:  5400:  5600:  5800:  6000:  6200:
----------:------:------:------:------:------:------:------:------:------:------:------:------:------:------:------:
Qc : 0.018: 0.019: 0.019: 0.019: 0.019: 0.020: 0.020: 0.020: 0.021: 0.021: 0.021: 0.022: 0.022: 0.022: 0.022: 0.023:
~~~~~~~~~~~~~~~~~~~~~~~~~~~~~~~~~~~~~~~~~~~~~~~~~~~~~~~~~~~~~~~~~~~~~~~~~~~~~~~~~~~~~~~~~~~~~~~~~~~~~~~~~~~~~~~~~~~~~~~~~~~
~~~~~~~~
----________________________________________________________________________________________________________________________
 x=   6400:  6600:  6800:  7000:  7200:  7400:  7600:  7800:  8000:  8200:  8400:  8600:  8800:  9000:  9200:  9400:
----------:------:------:------:------:------:------:------:------:------:------:------:------:------:------:------:
Qc : 0.023: 0.023: 0.023: 0.023: 0.023: 0.023: 0.023: 0.023: 0.023: 0.023: 0.023: 0.023: 0.023: 0.022: 0.022: 0.022:
~~~~~~~~~~~~~~~~~~~~~~~~~~~~~~~~~~~~~~~~~~~~~~~~~~~~~~~~~~~~~~~~~~~~~~~~~~~~~~~~~~~~~~~~~~~~~~~~~~~~~~~~~~~~~~~~~~~~~~~~~~~
~~~~~~~~
----________________________________________________________________________________________________________________________
 x=   9600:  9800: 10000: 10200: 10400: 10600: 10800: 11000: 11200: 11400: 11600: 11800: 12000: 12200: 12400: 12600:
----------:------:------:------:------:------:------:------:------:------:------:------:------:------:------:------:
Qc : 0.022: 0.021: 0.021: 0.021: 0.020: 0.020: 0.020: 0.020: 0.019: 0.019: 0.019: 0.018: 0.018: 0.017: 0.017: 0.016:
~~~~~~~~~~~~~~~~~~~~~~~~~~~~~~~~~~~~~~~~~~~~~~~~~~~~~~~~~~~~~~~~~~~~~~~~~~~~~~~~~~~~~~~~~~~~~~~~~~~~~~~~~~~~~~~~~~~~~~~~~~~
~~~~~~~~
----_____________________________________________________________________________________________
 x=  12800: 13000: 13200: 13400: 13600: 13800: 14000: 14200: 14400: 14600: 14800: 15000:
----------:------:------:------:------:------:------:------:------:------:------:------:
Qc : 0.015: 0.015: 0.014: 0.014: 0.013: 0.013: 0.012: 0.012: 0.012: 0.011: 0.011: 0.011:
~~~~~~~~~~~~~~~~~~~~~~~~~~~~~~~~~~~~~~~~~~~~~~~~~~~~~~~~~~~~~~~~~~~~~~~~~~~~~~~~~~~~~~~~~~~~~~~~~~~~
____________
 y= 13800 : Y-строка  7  Cmax=  0.024 долей ПДК (x=  7600.0; напр.ветра=181)
----------:______________________________________________________________________________________________________________
 x=    0 :  200:  400:  600:  800:  1000:  1200:  1400:  1600:  1800:  2000:  2200:  2400:  2600:  2800:  3000:
----------:------:------:------:------:------:------:------:------:------:------:------:------:------:------:------:
Qc : 0.011: 0.011: 0.011: 0.012: 0.012: 0.013: 0.013: 0.014: 0.014: 0.015: 0.015: 0.016: 0.017: 0.017: 0.018: 0.018:
~~~~~~~~~~~~~~~~~~~~~~~~~~~~~~~~~~~~~~~~~~~~~~~~~~~~~~~~~~~~~~~~~~~~~~~~~~~~~~~~~~~~~~~~~~~~~~~~~~~~~~~~~~~~~~~~~~~~~~~~~~~
~~~~~~~~
----________________________________________________________________________________________________________________________
 x=   3200:  3400:  3600:  3800:  4000:  4200:  4400:  4600:  4800:  5000:  5200:  5400:  5600:  5800:  6000:  6200:
----------:------:------:------:------:------:------:------:------:------:------:------:------:------:------:------:
Qc : 0.019: 0.019: 0.019: 0.020: 0.020: 0.020: 0.021: 0.021: 0.021: 0.022: 0.022: 0.022: 0.023: 0.023: 0.023: 0.024:
~~~~~~~~~~~~~~~~~~~~~~~~~~~~~~~~~~~~~~~~~~~~~~~~~~~~~~~~~~~~~~~~~~~~~~~~~~~~~~~~~~~~~~~~~~~~~~~~~~~~~~~~~~~~~~~~~~~~~~~~~~~
~~~~~~~~
----________________________________________________________________________________________________________________________
 x=   6400:  6600:  6800:  7000:  7200:  7400:  7600:  7800:  8000:  8200:  8400:  8600:  8800:  9000:  9200:  9400:
----------:------:------:------:------:------:------:------:------:------:------:------:------:------:------:------:
Qc : 0.024: 0.024: 0.024: 0.024: 0.024: 0.024: 0.024: 0.024: 0.024: 0.024: 0.024: 0.024: 0.024: 0.023: 0.023: 0.023:
~~~~~~~~~~~~~~~~~~~~~~~~~~~~~~~~~~~~~~~~~~~~~~~~~~~~~~~~~~~~~~~~~~~~~~~~~~~~~~~~~~~~~~~~~~~~~~~~~~~~~~~~~~~~~~~~~~~~~~~~~~~
~~~~~~~~
----________________________________________________________________________________________________________________________
 x=   9600:  9800: 10000: 10200: 10400: 10600: 10800: 11000: 11200: 11400: 11600: 11800: 12000: 12200: 12400: 12600:
----------:------:------:------:------:------:------:------:------:------:------:------:------:------:------:------:
Qc : 0.022: 0.022: 0.022: 0.022: 0.021: 0.021: 0.020: 0.020: 0.020: 0.019: 0.019: 0.019: 0.018: 0.018: 0.017: 0.017:
~~~~~~~~~~~~~~~~~~~~~~~~~~~~~~~~~~~~~~~~~~~~~~~~~~~~~~~~~~~~~~~~~~~~~~~~~~~~~~~~~~~~~~~~~~~~~~~~~~~~~~~~~~~~~~~~~~~~~~~~~~~
~~~~~~~~
----_____________________________________________________________________________________________
 x=  12800: 13000: 13200: 13400: 13600: 13800: 14000: 14200: 14400: 14600: 14800: 15000:
----------:------:------:------:------:------:------:------:------:------:------:------:
Qc : 0.016: 0.015: 0.015: 0.014: 0.014: 0.013: 0.013: 0.012: 0.012: 0.012: 0.011: 0.011:
~~~~~~~~~~~~~~~~~~~~~~~~~~~~~~~~~~~~~~~~~~~~~~~~~~~~~~~~~~~~~~~~~~~~~~~~~~~~~~~~~~~~~~~~~~~~~~~~~~~~
____________
 y= 13600 : Y-строка  8  Cmax=  0.025 долей ПДК (x=  7600.0; напр.ветра=181)
----------:______________________________________________________________________________________________________________
 x=    0 :  200:  400:  600:  800:  1000:  1200:  1400:  1600:  1800:  2000:  2200:  2400:  2600:  2800:  3000:
----------:------:------:------:------:------:------:------:------:------:------:------:------:------:------:------:
Qc : 0.011: 0.011: 0.012: 0.012: 0.013: 0.013: 0.014: 0.014: 0.015: 0.015: 0.016: 0.017: 0.017: 0.018: 0.018: 0.019:
~~~~~~~~~~~~~~~~~~~~~~~~~~~~~~~~~~~~~~~~~~~~~~~~~~~~~~~~~~~~~~~~~~~~~~~~~~~~~~~~~~~~~~~~~~~~~~~~~~~~~~~~~~~~~~~~~~~~~~~~~~~
~~~~~~~~
----________________________________________________________________________________________________________________________
 x=   3200:  3400:  3600:  3800:  4000:  4200:  4400:  4600:  4800:  5000:  5200:  5400:  5600:  5800:  6000:  6200:
----------:------:------:------:------:------:------:------:------:------:------:------:------:------:------:------:
Qc : 0.019: 0.020: 0.020: 0.020: 0.021: 0.021: 0.021: 0.022: 0.022: 0.023: 0.023: 0.023: 0.024: 0.024: 0.024: 0.024:
```

~~~~~~
~~~~~~~~
----
x= 6400: 6600: 6800: 7000: 7200: 7400: 7600: 7800: 8000: 8200: 8400: 8600: 8800: 9000: 9200: 9400:
----------:------:------:------:------:------:------:------:------:------:------:------:------:------:------:------:
Qc : 0.025: 0.025: 0.025: 0.025: 0.025: 0.025: 0.025: 0.025: 0.025: 0.025: 0.025: 0.025: 0.024: 0.024: 0.024: 0.024:
~~~~~~
~~~~~~~~
----
x= 9600: 9800: 10000: 10200: 10400: 10600: 10800: 11000: 11200: 11400: 11600: 11800: 12000: 12200: 12400: 12600:
----------:------:------:------:------:------:------:------:------:------:------:------:------:------:------:------:
Qc : 0.023: 0.023: 0.023: 0.022: 0.022: 0.022: 0.021: 0.021: 0.020: 0.020: 0.020: 0.019: 0.019: 0.018: 0.018: 0.017:
~~~~~~
~~~~~~~~
----
x= 12800: 13000: 13200: 13400: 13600: 13800: 14000: 14200: 14400: 14600: 14800: 15000:
----------:------:------:------:------:------:------:------:------:------:------:------:
Qc : 0.017: 0.016: 0.015: 0.015: 0.014: 0.014: 0.013: 0.013: 0.012: 0.012: 0.012: 0.011:
~~~~~~

y= 13400 : Y-строка 9 Cmax= 0.026 долей ПДК (x= 7400.0; напр.ветра=179)
----------:
x= 0 : 200: 400: 600: 800: 1000: 1200: 1400: 1600: 1800: 2000: 2200: 2400: 2600: 2800: 3000:
----------:------:------:------:------:------:------:------:------:------:------:------:------:------:------:------:
Qc : 0.011: 0.012: 0.012: 0.013: 0.013: 0.014: 0.014: 0.015: 0.015: 0.016: 0.017: 0.017: 0.018: 0.019: 0.019: 0.019:
~~~~~~
~~~~~~~~
----
x= 3200: 3400: 3600: 3800: 4000: 4200: 4400: 4600: 4800: 5000: 5200: 5400: 5600: 5800: 6000: 6200:
----------:------:------:------:------:------:------:------:------:------:------:------:------:------:------:------:
Qc : 0.020: 0.020: 0.020: 0.021: 0.021: 0.022: 0.022: 0.023: 0.023: 0.023: 0.024: 0.024: 0.025: 0.025: 0.025: 0.026:
~~~~~~
~~~~~~~~
----
x= 6400: 6600: 6800: 7000: 7200: 7400: 7600: 7800: 8000: 8200: 8400: 8600: 8800: 9000: 9200: 9400:
----------:------:------:------:------:------:------:------:------:------:------:------:------:------:------:------:
Qc : 0.026: 0.026: 0.026: 0.026: 0.026: 0.026: 0.026: 0.026: 0.026: 0.026: 0.026: 0.026: 0.026: 0.025: 0.025: 0.025:
~~~~~~
~~~~~~~~
----
x= 9600: 9800: 10000: 10200: 10400: 10600: 10800: 11000: 11200: 11400: 11600: 11800: 12000: 12200: 12400: 12600:
----------:------:------:------:------:------:------:------:------:------:------:------:------:------:------:------:
Qc : 0.024: 0.024: 0.023: 0.023: 0.023: 0.022: 0.022: 0.021: 0.021: 0.020: 0.020: 0.020: 0.019: 0.019: 0.018: 0.018:
~~~~~~
~~~~~~~~
----
x= 12800: 13000: 13200: 13400: 13600: 13800: 14000: 14200: 14400: 14600: 14800: 15000:
----------:------:------:------:------:------:------:------:------:------:------:------:
Qc : 0.017: 0.017: 0.016: 0.015: 0.015: 0.014: 0.014: 0.013: 0.013: 0.012: 0.012: 0.012:
~~~~~~

y= 13200 : Y-строка 10 Cmax= 0.028 долей ПДК (x= 7400.0; напр.ветра=179)
----------:
x= 0 : 200: 400: 600: 800: 1000: 1200: 1400: 1600: 1800: 2000: 2200: 2400: 2600: 2800: 3000:
----------:------:------:------:------:------:------:------:------:------:------:------:------:------:------:------:
Qc : 0.012: 0.012: 0.013: 0.013: 0.014: 0.014: 0.015: 0.015: 0.016: 0.017: 0.018: 0.018: 0.019: 0.019: 0.019: 0.020:
~~~~~~
~~~~~~~~
----
x= 3200: 3400: 3600: 3800: 4000: 4200: 4400: 4600: 4800: 5000: 5200: 5400: 5600: 5800: 6000: 6200:
----------:------:------:------:------:------:------:------:------:------:------:------:------:------:------:------:
Qc : 0.020: 0.021: 0.021: 0.022: 0.022: 0.022: 0.023: 0.023: 0.024: 0.024: 0.025: 0.025: 0.026: 0.026: 0.026: 0.027:
~~~~~~
~~~~~~~~
----
x= 6400: 6600: 6800: 7000: 7200: 7400: 7600: 7800: 8000: 8200: 8400: 8600: 8800: 9000: 9200: 9400:
----------:------:------:------:------:------:------:------:------:------:------:------:------:------:------:------:
Qc : 0.027: 0.027: 0.027: 0.027: 0.028: 0.028: 0.028: 0.028: 0.028: 0.027: 0.027: 0.027: 0.027: 0.026: 0.026: 0.026:
~~~~~~
~~~~~~~~
----
x= 9600: 9800: 10000: 10200: 10400: 10600: 10800: 11000: 11200: 11400: 11600: 11800: 12000: 12200: 12400: 12600:
----------:------:------:------:------:------:------:------:------:------:------:------:------:------:------:------:
Qc : 0.025: 0.025: 0.024: 0.024: 0.024: 0.023: 0.023: 0.022: 0.022: 0.021: 0.021: 0.020: 0.020: 0.019: 0.019: 0.018:
~~~~~~
~~~~~~~~
----
x= 12800: 13000: 13200: 13400: 13600: 13800: 14000: 14200: 14400: 14600: 14800: 15000:
----------:------:------:------:------:------:------:------:------:------:------:------:
Qc : 0.018: 0.017: 0.017: 0.016: 0.015: 0.015: 0.014: 0.014: 0.013: 0.013: 0.012: 0.012:
~~~~~~

y= 13000 : Y-строка 11 Cmax= 0.029 долей ПДК (x= 7400.0; напр.ветра=179)
~~~~~~

----------:____
x=   0 :   200:   400:   600:   800: 1000: 1200: 1400: 1600: 1800: 2000: 2200: 2400: 2600: 2800: 3000:
----------:------:------:------:------:------:------:------:------:------:------:------:------:------:------:------:
Qc : 0.012: 0.012: 0.013: 0.013: 0.014: 0.015: 0.015: 0.016: 0.017: 0.017: 0.018: 0.019: 0.019: 0.019: 0.020: 0.020:
~~~~~~
~~~~~~~~
----____
x=   3200: 3400: 3600: 3800: 4000: 4200: 4400: 4600: 4800: 5000: 5200: 5400: 5600: 5800: 6000: 6200:
----------:------:------:------:------:------:------:------:------:------:------:------:------:------:------:------:
Qc : 0.021: 0.021: 0.022: 0.022: 0.023: 0.023: 0.024: 0.024: 0.025: 0.025: 0.026: 0.026: 0.027: 0.027: 0.028: 0.028:
~~~~~~
~~~~~~~~
----____
x=   6400: 6600: 6800: 7000: 7200: 7400: 7600: 7800: 8000: 8200: 8400: 8600: 8800: 9000: 9200: 9400:
----------:------:------:------:------:------:------:------:------:------:------:------:------:------:------:------:
Qc : 0.028: 0.028: 0.029: 0.029: 0.029: 0.029: 0.029: 0.029: 0.029: 0.029: 0.028: 0.028: 0.028: 0.028: 0.027: 0.027:
~~~~~~
~~~~~~~~
----____
x=   9600: 9800: 10000: 10200: 10400: 10600: 10800: 11000: 11200: 11400: 11600: 11800: 12000: 12200: 12400: 12600:
----------:------:------:------:------:------:------:------:------:------:------:------:------:------:------:------:
Qc : 0.026: 0.026: 0.025: 0.025: 0.024: 0.024: 0.023: 0.023: 0.022: 0.022: 0.021: 0.021: 0.020: 0.020: 0.019: 0.019:
~~~~~~
~~~~~~~~
----____
x= 12800: 13000: 13200: 13400: 13600: 13800: 14000: 14200: 14400: 14600: 14800: 15000:
----------:------:------:------:------:------:------:------:------:------:------:------:
Qc : 0.018: 0.018: 0.017: 0.017: 0.016: 0.015: 0.015: 0.014: 0.014: 0.013: 0.013: 0.012:
~~~~~~

____
y= 12800 : Y-строка 12 Cmax= 0.031 долей ПДК (x= 7400.0; напр.ветра=179)
----------:____
x=   0 :   200:   400:   600:   800: 1000: 1200: 1400: 1600: 1800: 2000: 2200: 2400: 2600: 2800: 3000:
----------:------:------:------:------:------:------:------:------:------:------:------:------:------:------:------:
Qc : 0.012: 0.013: 0.013: 0.014: 0.015: 0.015: 0.016: 0.017: 0.017: 0.018: 0.019: 0.019: 0.019: 0.020: 0.020: 0.021:
~~~~~~
~~~~~~~~
----____
x=   3200: 3400: 3600: 3800: 4000: 4200: 4400: 4600: 4800: 5000: 5200: 5400: 5600: 5800: 6000: 6200:
----------:------:------:------:------:------:------:------:------:------:------:------:------:------:------:------:
Qc : 0.021: 0.022: 0.022: 0.023: 0.023: 0.024: 0.025: 0.025: 0.026: 0.026: 0.027: 0.027: 0.028: 0.028: 0.029: 0.029:
~~~~~~
~~~~~~~~
----____
x=   6400: 6600: 6800: 7000: 7200: 7400: 7600: 7800: 8000: 8200: 8400: 8600: 8800: 9000: 9200: 9400:
----------:------:------:------:------:------:------:------:------:------:------:------:------:------:------:------:
Qc : 0.030: 0.030: 0.030: 0.030: 0.030: 0.031: 0.031: 0.031: 0.030: 0.030: 0.030: 0.030: 0.029: 0.029: 0.028: 0.028:
~~~~~~
~~~~~~~~
----____
x=   9600: 9800: 10000: 10200: 10400: 10600: 10800: 11000: 11200: 11400: 11600: 11800: 12000: 12200: 12400: 12600:
----------:------:------:------:------:------:------:------:------:------:------:------:------:------:------:------:
Qc : 0.027: 0.027: 0.026: 0.026: 0.025: 0.025: 0.024: 0.024: 0.023: 0.022: 0.022: 0.021: 0.021: 0.020: 0.020: 0.019:
~~~~~~
~~~~~~~~
----____
x= 12800: 13000: 13200: 13400: 13600: 13800: 14000: 14200: 14400: 14600: 14800: 15000:
----------:------:------:------:------:------:------:------:------:------:------:------:
Qc : 0.019: 0.018: 0.018: 0.017: 0.016: 0.016: 0.015: 0.015: 0.014: 0.014: 0.013: 0.013:
~~~~~~

____
y= 12600 : Y-строка 13 Cmax= 0.032 долей ПДК (x= 7400.0; напр.ветра=179)
----------:____
x=   0 :   200:   400:   600:   800: 1000: 1200: 1400: 1600: 1800: 2000: 2200: 2400: 2600: 2800: 3000:
----------:------:------:------:------:------:------:------:------:------:------:------:------:------:------:------:
Qc : 0.013: 0.013: 0.014: 0.014: 0.015: 0.016: 0.016: 0.017: 0.018: 0.019: 0.019: 0.019: 0.020: 0.020: 0.021: 0.021:
~~~~~~
~~~~~~~~
----____
x=   3200: 3400: 3600: 3800: 4000: 4200: 4400: 4600: 4800: 5000: 5200: 5400: 5600: 5800: 6000: 6200:
----------:------:------:------:------:------:------:------:------:------:------:------:------:------:------:------:
Qc : 0.022: 0.022: 0.023: 0.024: 0.024: 0.025: 0.025: 0.026: 0.027: 0.027: 0.028: 0.029: 0.029: 0.030: 0.030: 0.031:
~~~~~~
~~~~~~~~
----____
x=   6400: 6600: 6800: 7000: 7200: 7400: 7600: 7800: 8000: 8200: 8400: 8600: 8800: 9000: 9200: 9400:
----------:------:------:------:------:------:------:------:------:------:------:------:------:------:------:------:
Qc : 0.031: 0.031: 0.032: 0.032: 0.032: 0.032: 0.032: 0.032: 0.032: 0.032: 0.031: 0.031: 0.031: 0.030: 0.030: 0.029:
~~~~~~
~~~~~~~~
----____
x=   9600: 9800: 10000: 10200: 10400: 10600: 10800: 11000: 11200: 11400: 11600: 11800: 12000: 12200: 12400: 12600:
----------:------:------:------:------:------:------:------:------:------:------:------:------:------:------:------:

Qc : 0.029: 0.028: 0.027: 0.027: 0.026: 0.026: 0.025: 0.024: 0.024: 0.023: 0.023: 0.022: 0.021: 0.021: 0.020: 0.020:
~~~~~~
----
x= 12800: 13000: 13200: 13400: 13600: 13800: 14000: 14200: 14400: 14600: 14800: 15000:
----------:------:------:------:------:------:------:------:------:------:------:------:
Qc : 0.019: 0.019: 0.018: 0.018: 0.017: 0.016: 0.016: 0.015: 0.015: 0.014: 0.014: 0.013:
~~~~~~

y= 12400 : Y-строка 14 Cmax= 0.034 долей ПДК (x= 7400.0; напр.ветра=179)
----------:
x= 0 : 200: 400: 600: 800: 1000: 1200: 1400: 1600: 1800: 2000: 2200: 2400: 2600: 2800: 3000:
----------:------:------:------:------:------:------:------:------:------:------:------:------:------:------:------:
Qc : 0.013: 0.014: 0.014: 0.015: 0.016: 0.016: 0.017: 0.018: 0.018: 0.019: 0.019: 0.020: 0.020: 0.021: 0.021: 0.022:
~~~~~~
----
x= 3200: 3400: 3600: 3800: 4000: 4200: 4400: 4600: 4800: 5000: 5200: 5400: 5600: 5800: 6000: 6200:
----------:------:------:------:------:------:------:------:------:------:------:------:------:------:------:------:
Qc : 0.022: 0.023: 0.024: 0.024: 0.025: 0.026: 0.026: 0.027: 0.028: 0.028: 0.029: 0.030: 0.031: 0.031: 0.032: 0.032:
~~~~~~
----
x= 6400: 6600: 6800: 7000: 7200: 7400: 7600: 7800: 8000: 8200: 8400: 8600: 8800: 9000: 9200: 9400:
----------:------:------:------:------:------:------:------:------:------:------:------:------:------:------:------:
Qc : 0.033: 0.033: 0.034: 0.034: 0.034: 0.034: 0.034: 0.034: 0.034: 0.034: 0.033: 0.033: 0.032: 0.032: 0.031: 0.031:
~~~~~~
----
x= 9600: 9800: 10000: 10200: 10400: 10600: 10800: 11000: 11200: 11400: 11600: 11800: 12000: 12200: 12400: 12600:
----------:------:------:------:------:------:------:------:------:------:------:------:------:------:------:------:
Qc : 0.030: 0.029: 0.029: 0.028: 0.027: 0.027: 0.026: 0.025: 0.024: 0.024: 0.023: 0.023: 0.022: 0.021: 0.021: 0.020:
~~~~~~
----
x= 12800: 13000: 13200: 13400: 13600: 13800: 14000: 14200: 14400: 14600: 14800: 15000:
----------:------:------:------:------:------:------:------:------:------:------:------:
Qc : 0.020: 0.019: 0.019: 0.018: 0.018: 0.017: 0.016: 0.016: 0.015: 0.015: 0.014: 0.014:
~~~~~~

y= 12200 : Y-строка 15 Cmax= 0.036 долей ПДК (x= 7400.0; напр.ветра=179)
----------:
x= 0 : 200: 400: 600: 800: 1000: 1200: 1400: 1600: 1800: 2000: 2200: 2400: 2600: 2800: 3000:
----------:------:------:------:------:------:------:------:------:------:------:------:------:------:------:------:
Qc : 0.013: 0.014: 0.015: 0.015: 0.016: 0.017: 0.018: 0.018: 0.019: 0.019: 0.020: 0.020: 0.021: 0.021: 0.022: 0.022:
~~~~~~
----
x= 3200: 3400: 3600: 3800: 4000: 4200: 4400: 4600: 4800: 5000: 5200: 5400: 5600: 5800: 6000: 6200:
----------:------:------:------:------:------:------:------:------:------:------:------:------:------:------:------:
Qc : 0.023: 0.024: 0.024: 0.025: 0.026: 0.027: 0.027: 0.028: 0.029: 0.030: 0.030: 0.031: 0.032: 0.033: 0.033: 0.034:
~~~~~~
----
x= 6400: 6600: 6800: 7000: 7200: 7400: 7600: 7800: 8000: 8200: 8400: 8600: 8800: 9000: 9200: 9400:
----------:------:------:------:------:------:------:------:------:------:------:------:------:------:------:------:
Qc : 0.035: 0.035: 0.036: 0.036: 0.036: 0.036: 0.036: 0.036: 0.036: 0.036: 0.035: 0.035: 0.034: 0.034: 0.033: 0.032:
~~~~~~
----
x= 9600: 9800: 10000: 10200: 10400: 10600: 10800: 11000: 11200: 11400: 11600: 11800: 12000: 12200: 12400: 12600:
----------:------:------:------:------:------:------:------:------:------:------:------:------:------:------:------:
Qc : 0.031: 0.031: 0.030: 0.029: 0.028: 0.027: 0.027: 0.026: 0.025: 0.025: 0.024: 0.023: 0.023: 0.022: 0.021: 0.021:
~~~~~~
----
x= 12800: 13000: 13200: 13400: 13600: 13800: 14000: 14200: 14400: 14600: 14800: 15000:
----------:------:------:------:------:------:------:------:------:------:------:------:
Qc : 0.020: 0.020: 0.019: 0.019: 0.018: 0.018: 0.017: 0.016: 0.016: 0.015: 0.015: 0.014:
~~~~~~

y= 12000 : Y-строка 16 Cmax= 0.039 долей ПДК (x= 7600.0; напр.ветра=182)
----------:
x= 0 : 200: 400: 600: 800: 1000: 1200: 1400: 1600: 1800: 2000: 2200: 2400: 2600: 2800: 3000:
----------:------:------:------:------:------:------:------:------:------:------:------:------:------:------:------:
Qc : 0.014: 0.014: 0.015: 0.016: 0.017: 0.017: 0.018: 0.019: 0.019: 0.020: 0.020: 0.021: 0.021: 0.022: 0.022: 0.023:
~~~~~~
----
x= 3200: 3400: 3600: 3800: 4000: 4200: 4400: 4600: 4800: 5000: 5200: 5400: 5600: 5800: 6000: 6200:
----------:------:------:------:------:------:------:------:------:------:------:------:------:------:------:------:
Qc : 0.024: 0.024: 0.025: 0.026: 0.027: 0.028: 0.028: 0.029: 0.030: 0.031: 0.032: 0.033: 0.034: 0.035: 0.035: 0.036:
~~~~~~

```
~~~~~~~~~~~~~~~~~~~~~~~~~~~~~~~~~~~~~~~~~~~~~~~~~~~~~~~~~~~~~~~~~~~~~~~~~~~~~~~~~~~~~~~~~~~~~~~~~~~~~~~~~~~~~~~~~~~~~~~~~~~~~~~~~~~~
~~~~~~~~
----____________________________________________________________________________________________________________________________
 x=   6400:  6600:  6800:  7000:  7200:  7400:  7600:  7800:  8000:  8200:  8400:  8600:  8800:  9000:  9200:  9400:
----------:------:------:------:------:------:------:------:------:------:------:------:------:------:------:------:
Qc : 0.037: 0.037: 0.038: 0.038: 0.039: 0.039: 0.039: 0.039: 0.038: 0.038: 0.037: 0.037: 0.036: 0.035: 0.035: 0.034:
~~~~~~~~~~~~~~~~~~~~~~~~~~~~~~~~~~~~~~~~~~~~~~~~~~~~~~~~~~~~~~~~~~~~~~~~~~~~~~~~~~~~~~~~~~~~~~~~~~~~~~~~~~~~~~~~~~~~~~~~~~~~~~~~~~~~
~~~~~~~~
----____________________________________________________________________________________________________________________________
 x=   9600:  9800: 10000: 10200: 10400: 10600: 10800: 11000: 11200: 11400: 11600: 11800: 12000: 12200: 12400: 12600:
----------:------:------:------:------:------:------:------:------:------:------:------:------:------:------:------:
Qc : 0.033: 0.032: 0.031: 0.030: 0.030: 0.029: 0.028: 0.027: 0.026: 0.025: 0.025: 0.024: 0.023: 0.022: 0.022: 0.021:
~~~~~~~~~~~~~~~~~~~~~~~~~~~~~~~~~~~~~~~~~~~~~~~~~~~~~~~~~~~~~~~~~~~~~~~~~~~~~~~~~~~~~~~~~~~~~~~~~~~~~~~~~~~~~~~~~~~~~~~~~~~~~~~~~~~~
~~~~~~~~
----____________________________________________________________________________________________
 x=  12800: 13000: 13200: 13400: 13600: 13800: 14000: 14200: 14400: 14600: 14800: 15000:
----------:------:------:------:------:------:------:------:------:------:------:------:
Qc : 0.021: 0.020: 0.020: 0.019: 0.019: 0.018: 0.018: 0.017: 0.016: 0.016: 0.015: 0.015:
~~~~~~~~~~~~~~~~~~~~~~~~~~~~~~~~~~~~~~~~~~~~~~~~~~~~~~~~~~~~~~~~~~~~~~~~~~~~~~~~~~~~~~~~~~~~~~~~~~~~~~~~~~~~~
____________
 y= 11800 : Y-строка 17  Cmax=  0.041 долей ПДК (x=  7600.0; напр.ветра=182)
----------:_______________________________________________________________________________________________________________
 x=     0 :   200:   400:   600:   800:  1000:  1200:  1400:  1600:  1800:  2000:  2200:  2400:  2600:  2800:  3000:
----------:------:------:------:------:------:------:------:------:------:------:------:------:------:------:------:
Qc : 0.014: 0.015: 0.015: 0.016: 0.017: 0.018: 0.019: 0.019: 0.020: 0.020: 0.021: 0.021: 0.022: 0.022: 0.023: 0.024:
~~~~~~~~~~~~~~~~~~~~~~~~~~~~~~~~~~~~~~~~~~~~~~~~~~~~~~~~~~~~~~~~~~~~~~~~~~~~~~~~~~~~~~~~~~~~~~~~~~~~~~~~~~~~~~~~~~~~~~~~~~~~~~~~~~~~
~~~~~~~~
----____________________________________________________________________________________________________________________________
 x=   3200:  3400:  3600:  3800:  4000:  4200:  4400:  4600:  4800:  5000:  5200:  5400:  5600:  5800:  6000:  6200:
----------:------:------:------:------:------:------:------:------:------:------:------:------:------:------:------:
Qc : 0.024: 0.025: 0.026: 0.027: 0.028: 0.029: 0.029: 0.030: 0.031: 0.032: 0.034: 0.034: 0.035: 0.037: 0.038: 0.038:
~~~~~~~~~~~~~~~~~~~~~~~~~~~~~~~~~~~~~~~~~~~~~~~~~~~~~~~~~~~~~~~~~~~~~~~~~~~~~~~~~~~~~~~~~~~~~~~~~~~~~~~~~~~~~~~~~~~~~~~~~~~~~~~~~~~~
~~~~~~~~
----____________________________________________________________________________________________________________________________
 x=   6400:  6600:  6800:  7000:  7200:  7400:  7600:  7800:  8000:  8200:  8400:  8600:  8800:  9000:  9200:  9400:
----------:------:------:------:------:------:------:------:------:------:------:------:------:------:------:------:
Qc : 0.039: 0.040: 0.040: 0.041: 0.041: 0.041: 0.041: 0.041: 0.041: 0.041: 0.040: 0.039: 0.038: 0.038: 0.037: 0.036:
~~~~~~~~~~~~~~~~~~~~~~~~~~~~~~~~~~~~~~~~~~~~~~~~~~~~~~~~~~~~~~~~~~~~~~~~~~~~~~~~~~~~~~~~~~~~~~~~~~~~~~~~~~~~~~~~~~~~~~~~~~~~~~~~~~~~
~~~~~~~~
----____________________________________________________________________________________________________________________________
 x=   9600:  9800: 10000: 10200: 10400: 10600: 10800: 11000: 11200: 11400: 11600: 11800: 12000: 12200: 12400: 12600:
----------:------:------:------:------:------:------:------:------:------:------:------:------:------:------:------:
Qc : 0.035: 0.034: 0.033: 0.032: 0.031: 0.030: 0.029: 0.028: 0.027: 0.026: 0.025: 0.025: 0.024: 0.023: 0.022: 0.022:
~~~~~~~~~~~~~~~~~~~~~~~~~~~~~~~~~~~~~~~~~~~~~~~~~~~~~~~~~~~~~~~~~~~~~~~~~~~~~~~~~~~~~~~~~~~~~~~~~~~~~~~~~~~~~~~~~~~~~~~~~~~~~~~~~~~~
~~~~~~~~
----____________________________________________________________________________________________
 x=  12800: 13000: 13200: 13400: 13600: 13800: 14000: 14200: 14400: 14600: 14800: 15000:
----------:------:------:------:------:------:------:------:------:------:------:------:
Qc : 0.021: 0.020: 0.020: 0.019: 0.019: 0.019: 0.018: 0.017: 0.017: 0.016: 0.016: 0.015:
~~~~~~~~~~~~~~~~~~~~~~~~~~~~~~~~~~~~~~~~~~~~~~~~~~~~~~~~~~~~~~~~~~~~~~~~~~~~~~~~~~~~~~~~~~~~~~~~~~~~~~~~~~~~~
____________
 y= 11600 : Y-строка 18  Cmax=  0.045 долей ПДК (x=  7600.0; напр.ветра=182)
----------:_______________________________________________________________________________________________________________
 x=     0 :   200:   400:   600:   800:  1000:  1200:  1400:  1600:  1800:  2000:  2200:  2400:  2600:  2800:  3000:
----------:------:------:------:------:------:------:------:------:------:------:------:------:------:------:------:
Qc : 0.014: 0.015: 0.016: 0.017: 0.018: 0.019: 0.019: 0.020: 0.020: 0.021: 0.021: 0.022: 0.022: 0.023: 0.024: 0.024:
~~~~~~~~~~~~~~~~~~~~~~~~~~~~~~~~~~~~~~~~~~~~~~~~~~~~~~~~~~~~~~~~~~~~~~~~~~~~~~~~~~~~~~~~~~~~~~~~~~~~~~~~~~~~~~~~~~~~~~~~~~~~~~~~~~~~
~~~~~~~~
----____________________________________________________________________________________________________________________________
 x=   3200:  3400:  3600:  3800:  4000:  4200:  4400:  4600:  4800:  5000:  5200:  5400:  5600:  5800:  6000:  6200:
----------:------:------:------:------:------:------:------:------:------:------:------:------:------:------:------:
Qc : 0.025: 0.026: 0.027: 0.028: 0.029: 0.030: 0.031: 0.032: 0.033: 0.034: 0.035: 0.036: 0.038: 0.039: 0.040: 0.041:
~~~~~~~~~~~~~~~~~~~~~~~~~~~~~~~~~~~~~~~~~~~~~~~~~~~~~~~~~~~~~~~~~~~~~~~~~~~~~~~~~~~~~~~~~~~~~~~~~~~~~~~~~~~~~~~~~~~~~~~~~~~~~~~~~~~~
~~~~~~~~
----____________________________________________________________________________________________________________________________
 x=   6400:  6600:  6800:  7000:  7200:  7400:  7600:  7800:  8000:  8200:  8400:  8600:  8800:  9000:  9200:  9400:
----------:------:------:------:------:------:------:------:------:------:------:------:------:------:------:------:
Qc : 0.042: 0.043: 0.043: 0.044: 0.044: 0.045: 0.045: 0.045: 0.044: 0.044: 0.043: 0.042: 0.041: 0.040: 0.039: 0.038:
~~~~~~~~~~~~~~~~~~~~~~~~~~~~~~~~~~~~~~~~~~~~~~~~~~~~~~~~~~~~~~~~~~~~~~~~~~~~~~~~~~~~~~~~~~~~~~~~~~~~~~~~~~~~~~~~~~~~~~~~~~~~~~~~~~~~
~~~~~~~~
----____________________________________________________________________________________________________________________________
 x=   9600:  9800: 10000: 10200: 10400: 10600: 10800: 11000: 11200: 11400: 11600: 11800: 12000: 12200: 12400: 12600:
----------:------:------:------:------:------:------:------:------:------:------:------:------:------:------:------:
Qc : 0.037: 0.035: 0.034: 0.033: 0.032: 0.031: 0.030: 0.029: 0.028: 0.027: 0.026: 0.025: 0.024: 0.024: 0.023: 0.022:
~~~~~~~~~~~~~~~~~~~~~~~~~~~~~~~~~~~~~~~~~~~~~~~~~~~~~~~~~~~~~~~~~~~~~~~~~~~~~~~~~~~~~~~~~~~~~~~~~~~~~~~~~~~~~~~~~~~~~~~~~~~~~~~~~~~~
~~~~~~~~
----____________________________________________________________________________________________
 x=  12800: 13000: 13200: 13400: 13600: 13800: 14000: 14200: 14400: 14600: 14800: 15000:
----------:------:------:------:------:------:------:------:------:------:------:------:
Qc : 0.022: 0.021: 0.020: 0.020: 0.019: 0.019: 0.019: 0.018: 0.017: 0.017: 0.016: 0.016:
~~~~~~~~~~~~~~~~~~~~~~~~~~~~~~~~~~~~~~~~~~~~~~~~~~~~~~~~~~~~~~~~~~~~~~~~~~~~~~~~~~~~~~~~~~~~~~~~~~~~~~~~~~~~~
____________
 y= 11400 : Y-строка 19  Cmax=  0.048 долей ПДК (x=  7600.0; напр.ветра=182)
```

```
----------:____________________________________________________________________________________________________________
 x=    0 :  200:  400:  600:  800:  1000:  1200:  1400:  1600:  1800:  2000:  2200:  2400:  2600:  2800:  3000:
----------:------:------:------:------:------:------:------:------:------:------:------:------:------:------:------:
Qc : 0.015: 0.016: 0.016: 0.017: 0.018: 0.019: 0.019: 0.020: 0.020: 0.021: 0.021: 0.022: 0.023: 0.023: 0.024: 0.025:
~~~~~~~~~~~~~~~~~~~~~~~~~~~~~~~~~~~~~~~~~~~~~~~~~~~~~~~~~~~~~~~~~~~~~~~~~~~~~~~~~~~~~~~~~~~~~~~~~~~~~~~~~~~~~~~~~~~~~~~
~~~~~~~~
----____________________________________________________________________________________________________________________
 x=  3200:  3400:  3600:  3800:  4000:  4200:  4400:  4600:  4800:  5000:  5200:  5400:  5600:  5800:  6000:  6200:
----------:------:------:------:------:------:------:------:------:------:------:------:------:------:------:------:
Qc : 0.026: 0.027: 0.028: 0.029: 0.030: 0.031: 0.032: 0.033: 0.034: 0.036: 0.037: 0.039: 0.040: 0.041: 0.043: 0.044:
~~~~~~~~~~~~~~~~~~~~~~~~~~~~~~~~~~~~~~~~~~~~~~~~~~~~~~~~~~~~~~~~~~~~~~~~~~~~~~~~~~~~~~~~~~~~~~~~~~~~~~~~~~~~~~~~~~~~~~~
~~~~~~~~
----____________________________________________________________________________________________________________________
 x=  6400:  6600:  6800:  7000:  7200:  7400:  7600:  7800:  8000:  8200:  8400:  8600:  8800:  9000:  9200:  9400:
----------:------:------:------:------:------:------:------:------:------:------:------:------:------:------:------:
Qc : 0.045: 0.046: 0.047: 0.048: 0.048: 0.048: 0.048: 0.048: 0.048: 0.047: 0.046: 0.045: 0.044: 0.043: 0.041: 0.040:
~~~~~~~~~~~~~~~~~~~~~~~~~~~~~~~~~~~~~~~~~~~~~~~~~~~~~~~~~~~~~~~~~~~~~~~~~~~~~~~~~~~~~~~~~~~~~~~~~~~~~~~~~~~~~~~~~~~~~~~
~~~~~~~~
----____________________________________________________________________________________________________________________
 x=  9600:  9800: 10000: 10200: 10400: 10600: 10800: 11000: 11200: 11400: 11600: 11800: 12000: 12200: 12400: 12600:
----------:------:------:------:------:------:------:------:------:------:------:------:------:------:------:------:
Qc : 0.039: 0.037: 0.036: 0.035: 0.033: 0.032: 0.031: 0.030: 0.029: 0.028: 0.027: 0.026: 0.025: 0.024: 0.023: 0.023:
~~~~~~~~~~~~~~~~~~~~~~~~~~~~~~~~~~~~~~~~~~~~~~~~~~~~~~~~~~~~~~~~~~~~~~~~~~~~~~~~~~~~~~~~~~~~~~~~~~~~~~~~~~~~~~~~~~~~~~~
~~~~~~~~
----____________________________________________________________________________________
 x=  12800: 13000: 13200: 13400: 13600: 13800: 14000: 14200: 14400: 14600: 14800: 15000:
----------:------:------:------:------:------:------:------:------:------:------:------:
Qc : 0.022: 0.021: 0.021: 0.020: 0.020: 0.020: 0.019: 0.019: 0.018: 0.017: 0.017: 0.016:
~~~~~~~~~~~~~~~~~~~~~~~~~~~~~~~~~~~~~~~~~~~~~~~~~~~~~~~~~~~~~~~~~~~~~~~~~~~~~~~~~~~~~~~~~~~~~~~~

___________
 y= 11200 : Y-строка 20  Cmax=  0.053 долей ПДК (x=  7600.0; напр.ветра=182)
----------:____________________________________________________________________________________________________________
 x=    0 :  200:  400:  600:  800:  1000:  1200:  1400:  1600:  1800:  2000:  2200:  2400:  2600:  2800:  3000:
----------:------:------:------:------:------:------:------:------:------:------:------:------:------:------:------:
Qc : 0.015: 0.016: 0.017: 0.018: 0.019: 0.019: 0.020: 0.020: 0.021: 0.021: 0.022: 0.023: 0.023: 0.024: 0.025: 0.026:
Фоп:  112 :  112 :  113 :  113 :  114 :  115 :  115 :  116 :  117 :  118 :  119 :  120 :  121 :  122 :  123 :  124 :
Uоп: 9.00 : 9.00 : 9.00 : 9.00 : 9.00 : 9.00 : 9.00 : 9.00 : 9.00 : 9.00 : 8.01 : 7.33 : 7.16 : 6.84 : 6.66 : 6.41 :
   :      :      :      :      :      :      :      :      :      :      :      :      :      :      :      :      :
Ви : 0.014: 0.015: 0.015: 0.016: 0.017: 0.018: 0.018: 0.019: 0.019: 0.020: 0.021: 0.022: 0.022: 0.023: 0.024: 0.025:
Ки : 6025 : 6025 : 6025 : 6025 : 6025 : 6025 : 6025 : 6025 : 6025 : 6025 : 6025 : 6025 : 6025 : 6025 : 6025 : 6025 :
Ви : 0.001: 0.001: 0.001: 0.001: 0.001: 0.001: 0.001: 0.001: 0.001: 0.001: 0.001: 0.001: 0.001: 0.001: 0.001: 0.001:
Ки : 6026 : 6026 : 6026 : 6026 : 6026 : 6026 : 6026 : 6026 : 6026 : 6007 : 6007 : 6007 : 6007 : 6007 : 6007 : 6007 :
Ви : 0.000: 0.000: 0.000: 0.001: 0.001: 0.001: 0.001: 0.001: 0.001: 0.001: 0.000:      :      :      :      :      :
Ки : 6007 : 6007 : 6007 : 6007 : 6007 : 6007 : 6007 : 6007 : 6007 : 6026 : 6026 :      :      :      :      :      :
~~~~~~~~~~~~~~~~~~~~~~~~~~~~~~~~~~~~~~~~~~~~~~~~~~~~~~~~~~~~~~~~~~~~~~~~~~~~~~~~~~~~~~~~~~~~~~~~~~~~~~~~~~~~~~~~~~~~~~~
~~~~~~~~
----____________________________________________________________________________________________________________________
 x=  3200:  3400:  3600:  3800:  4000:  4200:  4400:  4600:  4800:  5000:  5200:  5400:  5600:  5800:  6000:  6200:
----------:------:------:------:------:------:------:------:------:------:------:------:------:------:------:------:
Qc : 0.027: 0.027: 0.028: 0.030: 0.031: 0.032: 0.033: 0.035: 0.036: 0.038: 0.039: 0.041: 0.042: 0.044: 0.046: 0.047:
Фоп:  125 :  126 :  128 :  129 :  131 :  133 :  134 :  136 :  138 :  141 :  143 :  145 :  148 :  151 :  154 :  157 :
Uоп: 6.15 : 5.99 : 5.73 : 5.57 : 5.32 : 5.06 : 4.90 : 4.73 : 4.49 : 4.34 : 4.23 : 3.97 : 3.86 : 3.70 : 3.61 : 3.47 :
   :      :      :      :      :      :      :      :      :      :      :      :      :      :      :      :      :
Ви : 0.026: 0.027: 0.028: 0.029: 0.030: 0.031: 0.032: 0.034: 0.035: 0.037: 0.038: 0.040: 0.042: 0.043: 0.045: 0.046:
Ки : 6025 : 6025 : 6025 : 6025 : 6025 : 6025 : 6025 : 6025 : 6025 : 6025 : 6025 : 6025 : 6025 : 6025 : 6025 : 6025 :
Ви : 0.001: 0.001: 0.001: 0.001: 0.001: 0.001: 0.001: 0.001: 0.001: 0.001: 0.001: 0.001: 0.001: 0.001: 0.001: 0.001:
Ки : 6007 : 6007 : 6007 : 6007 : 6007 : 6007 : 6007 : 6007 : 6007 : 6007 : 6007 : 6007 : 6007 : 6007 : 6007 : 6007 :
Ви :      :      :      :      :      :      :      :      :      :      :      :      :      :      :      :      :
Ки :      :      :      :      :      :      :      :      :      :      :      :      :      :      :      :      :
~~~~~~~~~~~~~~~~~~~~~~~~~~~~~~~~~~~~~~~~~~~~~~~~~~~~~~~~~~~~~~~~~~~~~~~~~~~~~~~~~~~~~~~~~~~~~~~~~~~~~~~~~~~~~~~~~~~~~~~
~~~~~~~~
----____________________________________________________________________________________________________________________
 x=  6400:  6600:  6800:  7000:  7200:  7400:  7600:  7800:  8000:  8200:  8400:  8600:  8800:  9000:  9200:  9400:
----------:------:------:------:------:------:------:------:------:------:------:------:------:------:------:------:
Qc : 0.049: 0.050: 0.051: 0.052: 0.052: 0.053: 0.053: 0.052: 0.052: 0.051: 0.050: 0.049: 0.047: 0.046: 0.044: 0.043:
Фоп:  160 :  164 :  167 :  171 :  174 :  178 :  182 :  186 :  189 :  193 :  197 :  200 :  203 :  206 :  209 :  212 :
Uоп: 3.39 : 3.28 : 3.22 : 3.16 : 3.14 : 3.12 : 3.13 : 3.15 : 3.16 : 3.22 : 3.28 : 3.37 : 3.47 : 3.61 : 3.75 : 3.88 :
   :      :      :      :      :      :      :      :      :      :      :      :      :      :      :      :      :
Ви : 0.048: 0.049: 0.050: 0.051: 0.051: 0.052: 0.052: 0.052: 0.051: 0.050: 0.049: 0.048: 0.046: 0.045: 0.043: 0.041:
Ки : 6025 : 6025 : 6025 : 6025 : 6025 : 6025 : 6025 : 6025 : 6025 : 6025 : 6025 : 6025 : 6025 : 6025 : 6025 : 6025 :
Ви : 0.001: 0.001: 0.001: 0.001: 0.001: 0.001: 0.001: 0.001: 0.001: 0.001: 0.001: 0.001: 0.001: 0.001: 0.001: 0.001:
Ки : 6007 : 6007 : 6007 : 6007 : 6007 : 6007 : 6007 : 6007 : 6007 : 6007 : 6007 : 6007 : 6007 : 6007 : 6007 : 6007 :
Ви :      :      :      :      :      :      :      :      :      :      :      :      :      :      :      :      :
Ки :      :      :      :      :      :      :      :      :      :      :      :      :      :      :      :      :
~~~~~~~~~~~~~~~~~~~~~~~~~~~~~~~~~~~~~~~~~~~~~~~~~~~~~~~~~~~~~~~~~~~~~~~~~~~~~~~~~~~~~~~~~~~~~~~~~~~~~~~~~~~~~~~~~~~~~~~
~~~~~~~~
----____________________________________________________________________________________________________________________
 x=  9600:  9800: 10000: 10200: 10400: 10600: 10800: 11000: 11200: 11400: 11600: 11800: 12000: 12200: 12400: 12600:
----------:------:------:------:------:------:------:------:------:------:------:------:------:------:------:------:
Qc : 0.041: 0.039: 0.038: 0.036: 0.035: 0.034: 0.032: 0.031: 0.030: 0.029: 0.028: 0.027: 0.026: 0.025: 0.024: 0.023:
Фоп:  215 :  217 :  219 :  222 :  224 :  226 :  227 :  229 :  231 :  232 :  234 :  235 :  236 :  237 :  238 :  239 :
Uоп: 4.04 : 4.19 : 4.35 : 4.55 : 4.72 : 4.90 : 5.16 : 5.32 : 5.57 : 5.73 : 5.99 : 6.25 : 6.41 : 6.68 : 6.86 : 7.16 :
   :      :      :      :      :      :      :      :      :      :      :      :      :      :      :      :      :
```

Ви : 0.040: 0.038: 0.037: 0.035: 0.034: 0.032: 0.031: 0.030: 0.029: 0.028: 0.026: 0.026: 0.025: 0.024: 0.023: 0.022:
Ки : 6025 : 6025 : 6025 : 6025 : 6025 : 6025 : 6025 : 6025 : 6025 : 6025 : 6025 : 6025 : 6025 : 6025 : 6025 : 6025 :
Ви : 0.001: 0.001: 0.001: 0.001: 0.001: 0.001: 0.001: 0.001: 0.001: 0.001: 0.001: 0.001: 0.001: 0.001: 0.001: 0.001:
Ки : 6007 : 6007 : 6007 : 6007 : 6007 : 6007 : 6007 : 6007 : 6007 : 6007 : 6007 : 6007 : 6007 : 6007 : 6007 : 6007 :
Ви : : : : : : : : : : : : : : : : :
Ки : : : : : : : : : : : : : : : : :
~~~~~~
~~~~~~~~
----____
x= 12800: 13000: 13200: 13400: 13600: 13800: 14000: 14200: 14400: 14600: 14800: 15000:
----------:------:------:------:------:------:------:------:------:------:------:------:
Qc : 0.022: 0.022: 0.021: 0.021: 0.020: 0.020: 0.020: 0.019: 0.019: 0.018: 0.018: 0.017:
Фоп: 240 : 241 : 242 : 242 : 243 : 244 : 244 : 245 : 245 : 246 : 246 : 247 :
Uоп: 7.33 : 7.57 : 9.00 : 9.00 : 9.00 : 9.00 : 9.00 : 9.00 : 9.00 : 9.00 : 9.00 : 9.00 :
: : : : : : : : : : : : :
Ви : 0.021: 0.021: 0.020: 0.019: 0.019: 0.018: 0.018: 0.017: 0.016: 0.015: 0.014: 0.014:
Ки : 6025 : 6025 : 6025 : 6025 : 6025 : 6025 : 6025 : 6025 : 6025 : 6025 : 6025 : 6025 :
Ви : 0.001: 0.001: 0.001: 0.001: 0.001: 0.001: 0.002: 0.002: 0.002: 0.002: 0.003: 0.003:
Ки : 6007 : 6007 : 6007 : 6007 : 6026 : 6026 : 6026 : 6026 : 6026 : 6026 : 6026 : 6026 :
Ви : : : : 0.001: 0.001: 0.001: 0.001: 0.001: 0.001: 0.001: 0.001: 0.001:
Ки : : : : 6026 : 6007 : 6007 : 6007 : 6007 : 6007 : 6007 : 6007 : 6007 :
~~~~~~
____
y= 11000 : Y-строка 21 Cmax= 0.058 долей ПДК (x= 7600.0; напр.ветра=182)
----------:____
x= 0 : 200: 400: 600: 800: 1000: 1200: 1400: 1600: 1800: 2000: 2200: 2400: 2600: 2800: 3000:
----------:------:------:------:------:------:------:------:------:------:------:------:------:------:------:------:
Qc : 0.016: 0.016: 0.017: 0.018: 0.019: 0.020: 0.020: 0.021: 0.021: 0.022: 0.022: 0.023: 0.024: 0.025: 0.025: 0.026:
Фоп: 110 : 111 : 111 : 112 : 113 : 113 : 114 : 115 : 115 : 116 : 117 : 118 : 119 : 120 : 121 : 122 :
Uоп: 9.00 : 9.00 : 9.00 : 9.00 : 9.00 : 9.00 : 9.00 : 9.00 : 9.00 : 9.00 : 7.70 : 7.40 : 6.93 : 6.71 : 6.48 : 6.25 :
: : : : : : : : : : : : : : : : :
Ви : 0.014: 0.015: 0.016: 0.017: 0.018: 0.018: 0.019: 0.019: 0.020: 0.020: 0.021: 0.022: 0.023: 0.024: 0.024: 0.025:
Ки : 6025 : 6025 : 6025 : 6025 : 6025 : 6025 : 6025 : 6025 : 6025 : 6025 : 6025 : 6025 : 6025 : 6025 : 6025 : 6025 :
Ви : 0.001: 0.001: 0.001: 0.001: 0.001: 0.001: 0.001: 0.001: 0.001: 0.001: 0.001: 0.001: 0.001: 0.001: 0.001: 0.001:
Ки : 6026 : 6026 : 6026 : 6026 : 6026 : 6026 : 6026 : 6026 : 6026 : 6026 : 6007 : 6007 : 6007 : 6007 : 6007 : 6007 :
Ви : 0.000: 0.000: 0.001: 0.001: 0.001: 0.001: 0.001: 0.001: 0.001: 0.001: 0.001: 0.000: : : : :
Ки : 6007 : 6007 : 6007 : 6007 : 6007 : 6007 : 6007 : 6007 : 6007 : 6007 : 6026 : 6026 : : : : :
~~~~~~
~~~~~~~~
----____
x= 3200: 3400: 3600: 3800: 4000: 4200: 4400: 4600: 4800: 5000: 5200: 5400: 5600: 5800: 6000: 6200:
----------:------:------:------:------:------:------:------:------:------:------:------:------:------:------:------:
Qc : 0.027: 0.028: 0.029: 0.030: 0.032: 0.033: 0.035: 0.036: 0.038: 0.040: 0.041: 0.043: 0.045: 0.047: 0.049: 0.051:
Фоп: 123 : 125 : 126 : 127 : 129 : 131 : 132 : 134 : 136 : 139 : 141 : 144 : 146 : 149 : 152 : 155 :
Uоп: 5.99 : 5.81 : 5.57 : 5.32 : 5.16 : 4.90 : 4.71 : 4.49 : 4.30 : 4.13 : 3.97 : 3.77 : 3.61 : 3.47 : 3.33 : 3.21 :
: : : : : : : : : : : : : : : : :
Ви : 0.026: 0.027: 0.029: 0.030: 0.031: 0.033: 0.034: 0.035: 0.037: 0.039: 0.041: 0.043: 0.044: 0.046: 0.048: 0.050:
Ки : 6025 : 6025 : 6025 : 6025 : 6025 : 6025 : 6025 : 6025 : 6025 : 6025 : 6025 : 6025 : 6025 : 6025 : 6025 : 6025 :
Ви : 0.001: 0.001: 0.001: 0.001: 0.001: 0.001: 0.001: 0.001: 0.001: 0.001: 0.001: 0.001: 0.001: 0.001: 0.001: 0.001:
Ки : 6007 : 6007 : 6007 : 6007 : 6007 : 6007 : 6007 : 6007 : 6007 : 6007 : 6007 : 6007 : 6007 : 6007 : 6007 : 6007 :
Ви : : : : : : : : : : : : : : : : :
Ки : : : : : : : : : : : : : : : : :
~~~~~~
~~~~~~~~
----____
x= 6400: 6600: 6800: 7000: 7200: 7400: 7600: 7800: 8000: 8200: 8400: 8600: 8800: 9000: 9200: 9400:
----------:------:------:------:------:------:------:------:------:------:------:------:------:------:------:------:
Qc : 0.053: 0.054: 0.056: 0.057: 0.058: 0.058: 0.058: 0.058: 0.057: 0.056: 0.054: 0.053: 0.051: 0.049: 0.047: 0.045:
Фоп: 159 : 163 : 166 : 170 : 174 : 178 : 182 : 186 : 190 : 194 : 198 : 201 : 205 : 208 : 211 : 214 :
Uоп: 3.13 : 3.01 : 2.96 : 2.90 : 2.85 : 2.82 : 2.84 : 2.86 : 2.89 : 2.96 : 3.04 : 3.14 : 3.22 : 3.36 : 3.50 : 3.65 :
: : : : : : : : : : : : : : : : :
Ви : 0.052: 0.054: 0.055: 0.056: 0.057: 0.057: 0.057: 0.057: 0.056: 0.055: 0.053: 0.052: 0.050: 0.048: 0.046: 0.044:
Ки : 6025 : 6025 : 6025 : 6025 : 6025 : 6025 : 6025 : 6025 : 6025 : 6025 : 6025 : 6025 : 6025 : 6025 : 6025 : 6025 :
Ви : 0.001: 0.001: 0.001: 0.001: 0.001: 0.001: 0.001: 0.001: 0.001: 0.001: 0.001: 0.001: 0.001: 0.001: 0.001: 0.001:
Ки : 6007 : 6007 : 6007 : 6007 : 6007 : 6007 : 6007 : 6007 : 6007 : 6007 : 6007 : 6007 : 6007 : 6007 : 6007 : 6007 :
Ви : : : : : : : : : : : : : : : : :
Ки : : : : : : : : : : : : : : : : :
~~~~~~
~~~~~~~~
----____
x= 9600: 9800: 10000: 10200: 10400: 10600: 10800: 11000: 11200: 11400: 11600: 11800: 12000: 12200: 12400: 12600:
----------:------:------:------:------:------:------:------:------:------:------:------:------:------:------:------:
Qc : 0.043: 0.042: 0.040: 0.038: 0.037: 0.035: 0.033: 0.032: 0.031: 0.030: 0.028: 0.027: 0.026: 0.025: 0.024: 0.024:
Фоп: 217 : 219 : 221 : 224 : 226 : 228 : 229 : 231 : 233 : 234 : 235 : 237 : 238 : 239 : 240 : 241 :
Uоп: 3.81 : 3.97 : 4.13 : 4.34 : 4.54 : 4.72 : 5.06 : 5.16 : 5.40 : 5.57 : 5.83 : 6.07 : 6.25 : 6.53 : 6.78 : 7.02 :
: : : : : : : : : : : : : : : : :
Ви : 0.042: 0.040: 0.038: 0.037: 0.035: 0.034: 0.032: 0.031: 0.030: 0.028: 0.027: 0.026: 0.025: 0.024: 0.023: 0.023:
Ки : 6025 : 6025 : 6025 : 6025 : 6025 : 6025 : 6025 : 6025 : 6025 : 6025 : 6025 : 6025 : 6025 : 6025 : 6025 : 6025 :
Ви : 0.001: 0.001: 0.001: 0.001: 0.001: 0.001: 0.001: 0.001: 0.001: 0.001: 0.001: 0.001: 0.001: 0.001: 0.001: 0.001:
Ки : 6007 : 6007 : 6007 : 6007 : 6007 : 6007 : 6007 : 6007 : 6007 : 6007 : 6007 : 6007 : 6007 : 6007 : 6007 : 6007 :
Ви : : : : : : : : : : : : : : : : :
Ки : : : : : : : : : : : : : : : : :
~~~~~~~~

```
~~~~~~~~~~~~~~~~~~~~~~~~~~~~~~~~~~~~~~~~~~~~~~~~~~~~~~~~~~~~~~~~~~~~~~~~~~~~~~~~~~~~~~~~~~~~~~~~~~~~~~~~~~~~~~~~~~~~~~~~~~~~~~~~~~~~~~~~
~~~~~~~~
----______________________________________________________________________________________________
 x=  12800: 13000: 13200: 13400: 13600: 13800: 14000: 14200: 14400: 14600: 14800: 15000:
----------:------:------:------:------:------:------:------:------:------:------:------:
Qc : 0.023: 0.022: 0.022: 0.021: 0.021: 0.021: 0.020: 0.020: 0.020: 0.019: 0.018: 0.018:
Фоп:  242 :  243 :  243 :  244 :  244 :  245 :  245 :  246 :  246 :  247 :  247 :  248 :
Uоп: 7.25 : 7.52 : 9.00 : 9.00 : 9.00 : 9.00 : 9.00 : 9.00 : 9.00 : 9.00 : 9.00 : 9.00 :
   :      :      :      :      :      :      :      :      :      :      :      :      :
Ви : 0.022: 0.021: 0.020: 0.020: 0.019: 0.018: 0.017: 0.017: 0.016: 0.015: 0.014: 0.014:
Ки : 6025 : 6025 : 6025 : 6025 : 6025 : 6025 : 6025 : 6025 : 6025 : 6025 : 6025 : 6025 :
Ви : 0.001: 0.001: 0.001: 0.001: 0.001: 0.001: 0.002: 0.002: 0.003: 0.003: 0.003: 0.003:
Ки : 6007 : 6007 : 6007 : 6007 : 6026 : 6026 : 6026 : 6026 : 6026 : 6026 : 6026 : 6026 :
Ви :      :      : 0.001: 0.001: 0.001: 0.001: 0.001: 0.001: 0.001: 0.001: 0.001: 0.001:
Ки :      :      : 6026 : 6026 : 6007 : 6007 : 6007 : 6007 : 6007 : 6007 : 6007 : 6007 :
~~~~~~~~~~~~~~~~~~~~~~~~~~~~~~~~~~~~~~~~~~~~~~~~~~~~~~~~~~~~~~~~~~~~~~~~~~~~~~~~~~~~~~~~~~~~~~~~~~~~~~~~~~~~~
____________
 y= 10800 : Y-строка 22  Cmax=  0.064 долей ПДК (x=  7400.0; напр.ветра=178)
----------:_______________________________________________________________________________________________________________
 x=    0 :  200:  400:  600:  800:  1000:  1200:  1400:  1600:  1800:  2000:  2200:  2400:  2600:  2800:  3000:
----------:------:------:------:------:------:------:------:------:------:------:------:------:------:------:------:
Qc : 0.016: 0.017: 0.018: 0.019: 0.019: 0.020: 0.020: 0.021: 0.022: 0.022: 0.023: 0.024: 0.024: 0.025: 0.026: 0.027:
Фоп:  109 :  109 :  110 :  110 :  111 :  112 :  112 :  113 :  114 :  114 :  115 :  116 :  117 :  118 :  119 :  120 :
Uоп: 9.00 : 9.00 : 9.00 : 9.00 : 9.00 : 9.00 : 9.00 : 9.00 : 9.00 : 9.00 : 9.00 : 7.25 : 6.98 : 6.61 : 6.35 : 6.09 :
   :      :      :      :      :      :      :      :      :      :      :      :      :      :      :      :      :
Ви : 0.014: 0.015: 0.016: 0.017: 0.018: 0.018: 0.019: 0.019: 0.020: 0.020: 0.021: 0.022: 0.023: 0.024: 0.025: 0.026:
Ки : 6025 : 6025 : 6025 : 6025 : 6025 : 6025 : 6025 : 6025 : 6025 : 6025 : 6025 : 6025 : 6025 : 6025 : 6025 : 6025 :
Ви : 0.001: 0.001: 0.001: 0.001: 0.001: 0.001: 0.001: 0.001: 0.001: 0.001: 0.001: 0.001: 0.001: 0.001: 0.001: 0.001:
Ки : 6026 : 6026 : 6026 : 6026 : 6026 : 6026 : 6026 : 6026 : 6026 : 6026 : 6026 : 6007 : 6007 : 6007 : 6007 : 6007 :
Ви : 0.000: 0.001: 0.001: 0.001: 0.001: 0.001: 0.001: 0.001: 0.001: 0.001: 0.001: 0.001: 0.001:      :      :      :
Ки : 6007 : 6007 : 6007 : 6007 : 6007 : 6007 : 6007 : 6007 : 6007 : 6007 : 6007 : 6026 : 6026 :      :      :      :
~~~~~~~~~~~~~~~~~~~~~~~~~~~~~~~~~~~~~~~~~~~~~~~~~~~~~~~~~~~~~~~~~~~~~~~~~~~~~~~~~~~~~~~~~~~~~~~~~~~~~~~~~~~~~~~~~~~~~~~~~~~~~~~~~~~~~~~~
~~~~~~~~
----__________________________________________________________________________________________________________________________
 x=  3200:  3400:  3600:  3800:  4000:  4200:  4400:  4600:  4800:  5000:  5200:  5400:  5600:  5800:  6000:  6200:
----------:------:------:------:------:------:------:------:------:------:------:------:------:------:------:------:
Qc : 0.028: 0.029: 0.030: 0.031: 0.033: 0.034: 0.036: 0.038: 0.040: 0.042: 0.044: 0.046: 0.048: 0.051: 0.053: 0.055:
Фоп:  121 :  123 :  124 :  125 :  127 :  129 :  130 :  132 :  134 :  137 :  139 :  142 :  144 :  147 :  151 :  154 :
Uоп: 5.83 : 5.67 : 5.39 : 5.16 : 4.96 : 4.74 : 4.55 : 4.30 : 4.13 : 3.91 : 3.75 : 3.56 : 3.40 : 3.22 : 3.09 : 2.96 :
   :      :      :      :      :      :      :      :      :      :      :      :      :      :      :      :      :
Ви : 0.027: 0.028: 0.029: 0.031: 0.032: 0.034: 0.035: 0.037: 0.039: 0.041: 0.043: 0.045: 0.047: 0.050: 0.052: 0.055:
Ки : 6025 : 6025 : 6025 : 6025 : 6025 : 6025 : 6025 : 6025 : 6025 : 6025 : 6025 : 6025 : 6025 : 6025 : 6025 : 6025 :
Ви : 0.001: 0.001: 0.001: 0.001: 0.001: 0.001: 0.001: 0.001: 0.001: 0.001: 0.001: 0.001: 0.001: 0.001: 0.001: 0.001:
Ки : 6007 : 6007 : 6007 : 6007 : 6007 : 6007 : 6007 : 6007 : 6007 : 6007 : 6007 : 6007 : 6007 : 6007 : 6007 : 6007 :
Ви :      :      :      :      :      :      :      :      :      :      :      :      :      :      :      :      :
Ки :      :      :      :      :      :      :      :      :      :      :      :      :      :      :      :      :
~~~~~~~~~~~~~~~~~~~~~~~~~~~~~~~~~~~~~~~~~~~~~~~~~~~~~~~~~~~~~~~~~~~~~~~~~~~~~~~~~~~~~~~~~~~~~~~~~~~~~~~~~~~~~~~~~~~~~~~~~~~~~~~~~~~~~~~~
~~~~~~~~
----__________________________________________________________________________________________________________________________
 x=  6400:  6600:  6800:  7000:  7200:  7400:  7600:  7800:  8000:  8200:  8400:  8600:  8800:  9000:  9200:  9400:
----------:------:------:------:------:------:------:------:------:------:------:------:------:------:------:------:
Qc : 0.058: 0.060: 0.061: 0.063: 0.064: 0.064: 0.064: 0.064: 0.063: 0.061: 0.060: 0.058: 0.055: 0.053: 0.051: 0.049:
Фоп:  158 :  161 :  165 :  169 :  174 :  178 :  182 :  187 :  191 :  195 :  199 :  203 :  206 :  210 :  213 :  216 :
Uоп: 2.85 : 2.75 : 2.69 : 2.61 : 2.58 : 2.56 : 2.56 : 2.58 : 2.62 : 2.68 : 2.76 : 2.88 : 2.99 : 3.13 : 3.26 : 3.40 :
   :      :      :      :      :      :      :      :      :      :      :      :      :      :      :      :      :
Ви : 0.057: 0.059: 0.060: 0.062: 0.063: 0.063: 0.063: 0.063: 0.062: 0.060: 0.058: 0.056: 0.054: 0.052: 0.049: 0.047:
Ки : 6025 : 6025 : 6025 : 6025 : 6025 : 6025 : 6025 : 6025 : 6025 : 6025 : 6025 : 6025 : 6025 : 6025 : 6025 : 6025 :
Ви : 0.001: 0.001: 0.001: 0.001: 0.001: 0.001: 0.001: 0.001: 0.001: 0.001: 0.001: 0.001: 0.001: 0.001: 0.001: 0.001:
Ки : 6007 : 6007 : 6007 : 6007 : 6007 : 6007 : 6007 : 6007 : 6007 : 6007 : 6007 : 6007 : 6007 : 6007 : 6007 : 6007 :
Ви :      :      :      :      :      :      :      :      :      :      :      :      :      :      :      :      :
Ки :      :      :      :      :      :      :      :      :      :      :      :      :      :      :      :      :
~~~~~~~~~~~~~~~~~~~~~~~~~~~~~~~~~~~~~~~~~~~~~~~~~~~~~~~~~~~~~~~~~~~~~~~~~~~~~~~~~~~~~~~~~~~~~~~~~~~~~~~~~~~~~~~~~~~~~~~~~~~~~~~~~~~~~~~~
~~~~~~~~
----__________________________________________________________________________________________________________________________
 x=  9600:  9800: 10000: 10200: 10400: 10600: 10800: 11000: 11200: 11400: 11600: 11800: 12000: 12200: 12400: 12600:
----------:------:------:------:------:------:------:------:------:------:------:------:------:------:------:------:
Qc : 0.046: 0.044: 0.042: 0.040: 0.038: 0.036: 0.035: 0.033: 0.032: 0.030: 0.029: 0.028: 0.027: 0.026: 0.025: 0.024:
Фоп:  219 :  221 :  224 :  226 :  228 :  230 :  231 :  233 :  235 :  236 :  237 :  239 :  240 :  241 :  242 :  243 :
Uоп: 3.61 : 3.77 : 3.97 : 4.13 : 4.35 : 4.55 : 4.74 : 5.00 : 5.22 : 5.41 : 5.67 : 5.89 : 6.15 : 6.35 : 6.66 : 6.83 :
   :      :      :      :      :      :      :      :      :      :      :      :      :      :      :      :      :
Ви : 0.045: 0.043: 0.041: 0.039: 0.037: 0.035: 0.033: 0.032: 0.031: 0.029: 0.028: 0.027: 0.026: 0.025: 0.024: 0.023:
Ки : 6025 : 6025 : 6025 : 6025 : 6025 : 6025 : 6025 : 6025 : 6025 : 6025 : 6025 : 6025 : 6025 : 6025 : 6025 : 6025 :
Ви : 0.001: 0.002: 0.001: 0.001: 0.001: 0.001: 0.001: 0.001: 0.001: 0.001: 0.001: 0.001: 0.001: 0.001: 0.001: 0.001:
Ки : 6007 : 6007 : 6007 : 6007 : 6007 : 6007 : 6007 : 6007 : 6007 : 6007 : 6007 : 6007 : 6007 : 6007 : 6007 : 6007 :
Ви :      :      :      :      :      :      :      :      :      :      :      :      :      :      :      :      :
Ки :      :      :      :      :      :      :      :      :      :      :      :      :      :      :      :      :
~~~~~~~~~~~~~~~~~~~~~~~~~~~~~~~~~~~~~~~~~~~~~~~~~~~~~~~~~~~~~~~~~~~~~~~~~~~~~~~~~~~~~~~~~~~~~~~~~~~~~~~~~~~~~~~~~~~~~~~~~~~~~~~~~~~~~~~~
~~~~~~~~
----______________________________________________________________________________________________
 x=  12800: 13000: 13200: 13400: 13600: 13800: 14000: 14200: 14400: 14600: 14800: 15000:
----------:------:------:------:------:------:------:------:------:------:------:------:
Qc : 0.023: 0.023: 0.022: 0.022: 0.021: 0.021: 0.021: 0.021: 0.020: 0.020: 0.019: 0.018:
Фоп:  243 :  244 :  245 :  245 :  246 :  246 :  247 :  247 :  248 :  248 :  249 :  249 :
```

Uоп: 7.16 : 7.33 : 7.57 : 9.00 : 9.00 : 9.00 : 9.00 : 9.00 : 9.00 : 9.00 : 9.00 : 9.00 :
 : : : : : : : : : : : : :
Ви : 0.022: 0.021: 0.021: 0.020: 0.019: 0.018: 0.018: 0.017: 0.017: 0.015: 0.015: 0.014:
Ки : 6025 : 6025 : 6025 : 6025 : 6025 : 6025 : 6025 : 6025 : 6025 : 6025 : 6025 : 6025 :
Ви : 0.001: 0.001: 0.001: 0.001: 0.001: 0.002: 0.002: 0.003: 0.003: 0.004: 0.003: 0.004:
Ки : 6007 : 6007 : 6007 : 6026 : 6026 : 6026 : 6026 : 6026 : 6026 : 6026 : 6026 : 6026 :
Ви : : 0.000: 0.001: 0.001: 0.001: 0.001: 0.001: 0.001: 0.001: 0.001: 0.001: 0.001:
Ки : : 6026 : 6026 : 6007 : 6007 : 6007 : 6007 : 6007 : 6007 : 6007 : 6007 : 6007 :
~~~~~~
____
y= 10600 : Y-строка 23 Cmax= 0.072 долей ПДК (x= 7400.0; напр.ветра=178)
----------:____
x= 0 : 200: 400: 600: 800: 1000: 1200: 1400: 1600: 1800: 2000: 2200: 2400: 2600: 2800: 3000:
----------:------:------:------:------:------:------:------:------:------:------:------:------:------:------:------:
Qc : 0.016: 0.017: 0.018: 0.019: 0.020: 0.020: 0.021: 0.021: 0.022: 0.023: 0.023: 0.024: 0.025: 0.026: 0.027: 0.028:
Фоп: 108 : 108 : 109 : 109 : 110 : 110 : 111 : 111 : 112 : 113 : 114 : 114 : 115 : 116 : 117 : 118 :
Uоп: 9.00 : 9.00 : 9.00 : 9.00 : 9.00 : 9.00 : 9.00 : 9.00 : 9.00 : 9.00 : 9.00 : 9.00 : 6.89 : 6.51 : 6.25 : 5.99 :
 : : : : : : : : : : : : : : : : :
Ви : 0.015: 0.016: 0.017: 0.017: 0.018: 0.018: 0.019: 0.019: 0.020: 0.021: 0.022: 0.022: 0.023: 0.024: 0.025: 0.026:
Ки : 6025 : 6025 : 6025 : 6025 : 6025 : 6025 : 6025 : 6025 : 6025 : 6025 : 6025 : 6025 : 6025 : 6025 : 6025 : 6025 :
Ви : 0.001: 0.001: 0.001: 0.001: 0.001: 0.001: 0.001: 0.001: 0.001: 0.001: 0.001: 0.001: 0.001: 0.001: 0.001: 0.001:
Ки : 6026 : 6026 : 6026 : 6026 : 6026 : 6026 : 6026 : 6026 : 6026 : 6026 : 6026 : 6026 : 6007 : 6007 : 6007 : 6007 :
Ви : 0.000: 0.001: 0.001: 0.001: 0.001: 0.001: 0.001: 0.001: 0.001: 0.001: 0.001: 0.001: 0.001: 0.001: 0.000: :
Ки : 6007 : 6007 : 6007 : 6007 : 6007 : 6007 : 6007 : 6007 : 6007 : 6007 : 6007 : 6007 : 6026 : 6026 : 6026 : :
~~~~~~
~~~~~~~~
----____
x= 3200: 3400: 3600: 3800: 4000: 4200: 4400: 4600: 4800: 5000: 5200: 5400: 5600: 5800: 6000: 6200:
----------:------:------:------:------:------:------:------:------:------:------:------:------:------:------:------:
Qc : 0.029: 0.030: 0.031: 0.033: 0.034: 0.036: 0.038: 0.040: 0.042: 0.044: 0.046: 0.049: 0.052: 0.055: 0.057: 0.060:
Фоп: 119 : 121 : 122 : 123 : 125 : 126 : 128 : 130 : 132 : 134 : 137 : 139 : 142 : 145 : 148 : 152 :
Uоп: 5.73 : 5.47 : 5.22 : 5.00 : 4.77 : 4.55 : 4.35 : 4.13 : 3.91 : 3.71 : 3.52 : 3.33 : 3.18 : 3.01 : 2.85 : 2.72 :
 : : : : : : : : : : : : : : : : :
Ви : 0.028: 0.029: 0.030: 0.032: 0.033: 0.035: 0.037: 0.039: 0.041: 0.043: 0.046: 0.048: 0.051: 0.054: 0.057: 0.060:
Ки : 6025 : 6025 : 6025 : 6025 : 6025 : 6025 : 6025 : 6025 : 6025 : 6025 : 6025 : 6025 : 6025 : 6025 : 6025 : 6025 :
Ви : 0.001: 0.001: 0.001: 0.001: 0.001: 0.001: 0.001: 0.001: 0.001: 0.001: 0.001: 0.001: 0.001: 0.001: 0.001: 0.001:
Ки : 6007 : 6007 : 6007 : 6007 : 6007 : 6007 : 6007 : 6007 : 6007 : 6007 : 6007 : 6007 : 6007 : 6007 : 6007 : 6007 :
Ви : : : : : : : : : : : : : : : : :
Ки : : : : : : : : : : : : : : : : :
~~~~~~
~~~~~~~~
----____
x= 6400: 6600: 6800: 7000: 7200: 7400: 7600: 7800: 8000: 8200: 8400: 8600: 8800: 9000: 9200: 9400:
----------:------:------:------:------:------:------:------:------:------:------:------:------:------:------:------:
Qc : 0.063: 0.066: 0.068: 0.070: 0.071: 0.072: 0.072: 0.071: 0.070: 0.068: 0.066: 0.063: 0.061: 0.058: 0.055: 0.052:
Фоп: 156 : 160 : 164 : 169 : 173 : 178 : 183 : 187 : 192 : 196 : 200 : 204 : 208 : 212 : 215 : 218 :
Uоп: 2.59 : 2.50 : 2.41 : 2.34 : 2.31 : 2.28 : 2.28 : 2.31 : 2.36 : 2.43 : 2.51 : 2.63 : 2.74 : 2.87 : 3.04 : 3.20 :
 : : : : : : : : : : : : : : : : :
Ви : 0.062: 0.065: 0.067: 0.069: 0.070: 0.071: 0.071: 0.070: 0.069: 0.067: 0.064: 0.062: 0.059: 0.056: 0.053: 0.050:
Ки : 6025 : 6025 : 6025 : 6025 : 6025 : 6025 : 6025 : 6025 : 6025 : 6025 : 6025 : 6025 : 6025 : 6025 : 6025 : 6025 :
Ви : 0.001: 0.001: 0.001: 0.001: 0.001: 0.001: 0.001: 0.001: 0.001: 0.001: 0.001: 0.002: 0.002: 0.002: 0.002: 0.002:
Ки : 6007 : 6007 : 6007 : 6007 : 6007 : 6007 : 6007 : 6007 : 6007 : 6007 : 6007 : 6007 : 6007 : 6007 : 6007 : 6007 :
Ви : : : : : : : : : : : : : : : : :
Ки : : : : : : : : : : : : : : : : :
~~~~~~
~~~~~~~~
----____
x= 9600: 9800: 10000: 10200: 10400: 10600: 10800: 11000: 11200: 11400: 11600: 11800: 12000: 12200: 12400: 12600:
----------:------:------:------:------:------:------:------:------:------:------:------:------:------:------:------:
Qc : 0.049: 0.047: 0.044: 0.042: 0.040: 0.038: 0.036: 0.034: 0.033: 0.031: 0.030: 0.029: 0.027: 0.026: 0.025: 0.025:
Фоп: 221 : 223 : 226 : 228 : 230 : 232 : 234 : 235 : 237 : 238 : 239 : 240 : 242 : 243 : 244 : 244 :
Uоп: 3.37 : 3.56 : 3.74 : 3.97 : 4.19 : 4.37 : 4.59 : 4.87 : 5.06 : 5.32 : 5.57 : 5.73 : 5.99 : 6.25 : 6.53 : 6.71 :
 : : : : : : : : : : : : : : : : :
Ви : 0.048: 0.045: 0.043: 0.041: 0.038: 0.037: 0.035: 0.033: 0.032: 0.030: 0.029: 0.027: 0.026: 0.025: 0.024: 0.023:
Ки : 6025 : 6025 : 6025 : 6025 : 6025 : 6025 : 6025 : 6025 : 6025 : 6025 : 6025 : 6025 : 6025 : 6025 : 6025 : 6025 :
Ви : 0.002: 0.002: 0.002: 0.002: 0.002: 0.001: 0.001: 0.001: 0.001: 0.001: 0.001: 0.001: 0.001: 0.001: 0.001: 0.001:
Ки : 6007 : 6007 : 6007 : 6007 : 6007 : 6007 : 6007 : 6007 : 6007 : 6007 : 6007 : 6007 : 6007 : 6007 : 6007 : 6007 :
Ви : : : : : : : : : : : : : : : : :
Ки : : : : : : : : : : : : : : : : :
~~~~~~
~~~~~~~~
----____
x= 12800: 13000: 13200: 13400: 13600: 13800: 14000: 14200: 14400: 14600: 14800: 15000:
----------:------:------:------:------:------:------:------:------:------:------:------:
Qc : 0.024: 0.023: 0.023: 0.023: 0.022: 0.022: 0.022: 0.021: 0.021: 0.020: 0.020: 0.019:
Фоп: 245 : 246 : 246 : 247 : 247 : 248 : 248 : 249 : 249 : 250 : 250 : 251 :
Uоп: 7.02 : 7.25 : 7.53 : 7.78 : 9.00 : 9.00 : 9.00 : 9.00 : 9.00 : 9.00 : 9.00 : 9.00 :
 : : : : : : : : : : : : :
Ви : 0.023: 0.022: 0.021: 0.020: 0.019: 0.019: 0.018: 0.018: 0.017: 0.016: 0.015: 0.014:
Ки : 6025 : 6025 : 6025 : 6025 : 6025 : 6025 : 6025 : 6025 : 6025 : 6025 : 6025 : 6025 :
Ви : 0.001: 0.001: 0.001: 0.001: 0.002: 0.002: 0.003: 0.003: 0.004: 0.004: 0.004: 0.004:
Ки : 6007 : 6007 : 6026 : 6026 : 6026 : 6026 : 6026 : 6026 : 6026 : 6026 : 6026 : 6026 :
Ви : : 0.001: 0.001: 0.001: 0.001: 0.001: 0.001: 0.001: 0.001: 0.001: 0.001: 0.001:
~~~~~~~~

Ки :   : 6026 : 6007 : 6007 : 6007 : 6007 : 6007 : 6007 : 6007 : 6007 : 6007 : 6007 :
~~~~~~

____
y= 10400 : Y-строка 24 Cmax= 0.082 долей ПДК (x= 7600.0; напр.ветра=183)
----------:____
x=   0 : 200: 400: 600: 800: 1000: 1200: 1400: 1600: 1800: 2000: 2200: 2400: 2600: 2800: 3000:
----------:------:------:------:------:------:------:------:------:------:------:------:------:------:------:------:
Qc : 0.017: 0.018: 0.019: 0.019: 0.020: 0.020: 0.021: 0.022: 0.022: 0.023: 0.024: 0.024: 0.025: 0.026: 0.027: 0.028:
Фоп: 106 : 107 : 107 : 108 : 108 : 109 : 109 : 110 : 110 : 111 : 112 : 112 : 113 : 114 : 115 : 116 :
Uоп: 9.00 : 9.00 : 9.00 : 9.00 : 9.00 : 9.00 : 9.00 : 9.00 : 9.00 : 9.00 : 9.00 : 9.00 : 9.00 : 6.35 : 6.09 : 5.83 :
 :   :   :   :   :   :   :   :   :   :   :   :   :   :   :   :   :
Ви : 0.015: 0.016: 0.017: 0.018: 0.018: 0.019: 0.019: 0.020: 0.020: 0.021: 0.022: 0.023: 0.024: 0.025: 0.026: 0.027:
Ки : 6025 : 6025 : 6025 : 6025 : 6025 : 6025 : 6025 : 6025 : 6025 : 6025 : 6025 : 6025 : 6025 : 6025 : 6025 : 6025 :
Ви : 0.001: 0.001: 0.001: 0.001: 0.001: 0.001: 0.001: 0.001: 0.001: 0.001: 0.001: 0.001: 0.001: 0.001: 0.001: 0.001:
Ки : 6026 : 6026 : 6026 : 6026 : 6026 : 6026 : 6026 : 6026 : 6026 : 6026 : 6026 : 6026 : 6026 : 6007 : 6007 : 6007 :
Ви : 0.000: 0.001: 0.001: 0.001: 0.001: 0.001: 0.001: 0.001: 0.001: 0.001: 0.001: 0.001: 0.001: 0.001: 0.001:   :
Ки : 6007 : 6007 : 6007 : 6007 : 6007 : 6007 : 6007 : 6007 : 6007 : 6007 : 6007 : 6007 : 6007 : 6026 : 6026 :   :
~~~~~~
~~~~~~~~
----____
x= 3200: 3400: 3600: 3800: 4000: 4200: 4400: 4600: 4800: 5000: 5200: 5400: 5600: 5800: 6000: 6200:
----------:------:------:------:------:------:------:------:------:------:------:------:------:------:------:------:
Qc : 0.029: 0.031: 0.032: 0.034: 0.035: 0.037: 0.039: 0.041: 0.044: 0.047: 0.049: 0.052: 0.056: 0.059: 0.063: 0.066:
Фоп: 117 : 119 : 120 : 121 : 123 : 124 : 126 : 128 : 130 : 132 : 134 : 137 : 140 : 143 : 146 : 150 :
Uоп: 5.57 : 5.32 : 5.15 : 4.85 : 4.65 : 4.39 : 4.19 : 3.97 : 3.75 : 3.52 : 3.33 : 3.14 : 2.96 : 2.78 : 2.62 : 2.48 :
 :   :   :   :   :   :   :   :   :   :   :   :   :   :   :   :   :
Ви : 0.028: 0.030: 0.031: 0.033: 0.034: 0.036: 0.038: 0.041: 0.043: 0.046: 0.048: 0.051: 0.055: 0.058: 0.062: 0.066:
Ки : 6025 : 6025 : 6025 : 6025 : 6025 : 6025 : 6025 : 6025 : 6025 : 6025 : 6025 : 6025 : 6025 : 6025 : 6025 : 6025 :
Ви : 0.001: 0.001: 0.001: 0.001: 0.001: 0.001: 0.001: 0.001: 0.001: 0.001: 0.001: 0.001: 0.001: 0.001: 0.001: 0.001:
Ки : 6007 : 6007 : 6007 : 6007 : 6007 : 6007 : 6007 : 6007 : 6007 : 6007 : 6007 : 6007 : 6007 : 6007 : 6007 : 6007 :
Ви :   :   :   :   :   :   :   :   :   :   :   :   :   :   :   :   :
Ки :   :   :   :   :   :   :   :   :   :   :   :   :   :   :   :   :
~~~~~~
~~~~~~~~
----____
x= 6400: 6600: 6800: 7000: 7200: 7400: 7600: 7800: 8000: 8200: 8400: 8600: 8800: 9000: 9200: 9400:
----------:------:------:------:------:------:------:------:------:------:------:------:------:------:------:------:
Qc : 0.070: 0.074: 0.077: 0.079: 0.081: 0.082: 0.082: 0.081: 0.079: 0.076: 0.074: 0.070: 0.067: 0.063: 0.059: 0.056:
Фоп: 154 : 158 : 163 : 168 : 173 : 178 : 183 : 188 : 193 : 198 : 202 : 206 : 210 : 214 : 217 : 220 :
Uоп: 2.34 : 2.24 : 2.15 : 2.08 : 2.04 : 2.01 : 2.01 : 2.04 : 2.09 : 2.17 : 2.26 : 2.37 : 2.50 : 2.64 : 2.79 : 2.99 :
 :   :   :   :   :   :   :   :   :   :   :   :   :   :   :   :   :
Ви : 0.069: 0.073: 0.076: 0.078: 0.080: 0.081: 0.081: 0.080: 0.078: 0.075: 0.072: 0.068: 0.065: 0.061: 0.057: 0.054:
Ки : 6025 : 6025 : 6025 : 6025 : 6025 : 6025 : 6025 : 6025 : 6025 : 6025 : 6025 : 6025 : 6025 : 6025 : 6025 : 6025 :
Ви : 0.001: 0.001: 0.001: 0.001: 0.001: 0.001: 0.001: 0.001: 0.001: 0.001: 0.002: 0.002: 0.002: 0.002: 0.002: 0.002:
Ки : 6007 : 6007 : 6007 : 6007 : 6007 : 6007 : 6007 : 6007 : 6007 : 6007 : 6007 : 6007 : 6007 : 6007 : 6007 : 6007 :
Ви :   :   :   :   :   :   :   :   :   :   :   :   :   :   :   :   :
Ки :   :   :   :   :   :   :   :   :   :   :   :   :   :   :   :   :
~~~~~~
~~~~~~~~
----____
x= 9600: 9800: 10000: 10200: 10400: 10600: 10800: 11000: 11200: 11400: 11600: 11800: 12000: 12200: 12400: 12600:
----------:------:------:------:------:------:------:------:------:------:------:------:------:------:------:------:
Qc : 0.053: 0.050: 0.047: 0.044: 0.042: 0.040: 0.038: 0.036: 0.034: 0.032: 0.031: 0.029: 0.028: 0.027: 0.026: 0.025:
Фоп: 223 : 226 : 228 : 230 : 232 : 234 : 236 : 237 : 239 : 240 : 241 : 243 : 244 : 245 : 245 : 246 :
Uоп: 3.17 : 3.39 : 3.56 : 3.77 : 3.97 : 4.23 : 4.45 : 4.65 : 4.90 : 5.14 : 5.37 : 5.67 : 5.89 : 6.09 : 6.35 : 6.66 :
 :   :   :   :   :   :   :   :   :   :   :   :   :   :   :   :   :
Ви : 0.051: 0.048: 0.045: 0.042: 0.040: 0.038: 0.036: 0.034: 0.033: 0.031: 0.029: 0.028: 0.027: 0.026: 0.025: 0.024:
Ки : 6025 : 6025 : 6025 : 6025 : 6025 : 6025 : 6025 : 6025 : 6025 : 6025 : 6025 : 6025 : 6025 : 6025 : 6025 : 6025 :
Ви : 0.002: 0.002: 0.002: 0.002: 0.002: 0.002: 0.001: 0.001: 0.001: 0.001: 0.001: 0.001: 0.001: 0.001: 0.001: 0.001:
Ки : 6007 : 6007 : 6007 : 6007 : 6007 : 6007 : 6007 : 6007 : 6007 : 6007 : 6007 : 6007 : 6007 : 6007 : 6007 : 6007 :
Ви :   :   :   :   :   :   :   :   :   :   :   :   :   :   :   :   :
Ки :   :   :   :   :   :   :   :   :   :   :   :   :   :   :   :   :
~~~~~~
~~~~~~~~
----____
x= 12800: 13000: 13200: 13400: 13600: 13800: 14000: 14200: 14400: 14600: 14800: 15000:
----------:------:------:------:------:------:------:------:------:------:------:------:
Qc : 0.025: 0.024: 0.024: 0.023: 0.023: 0.023: 0.023: 0.022: 0.022: 0.021: 0.020: 0.020:
Фоп: 247 : 247 : 248 : 248 : 249 : 249 : 250 : 250 : 251 : 251 : 252 : 252 :
Uоп: 6.86 : 7.16 : 7.40 : 7.60 : 9.00 : 9.00 : 9.00 : 9.00 : 9.00 : 9.00 : 9.00 : 9.00 :
 :   :   :   :   :   :   :   :   :   :   :   :   :
Ви : 0.023: 0.022: 0.021: 0.020: 0.020: 0.019: 0.018: 0.017: 0.017: 0.016: 0.016: 0.014:
Ки : 6025 : 6025 : 6025 : 6025 : 6025 : 6025 : 6025 : 6025 : 6025 : 6025 : 6025 : 6025 :
Ви : 0.001: 0.001: 0.002: 0.002: 0.003: 0.003: 0.003: 0.004: 0.004: 0.004: 0.004: 0.005:
Ки : 6007 : 6026 : 6026 : 6026 : 6026 : 6026 : 6026 : 6026 : 6026 : 6026 : 6026 : 6026 :
Ви : 0.001: 0.001: 0.001: 0.001: 0.001: 0.001: 0.001: 0.001: 0.001: 0.001: 0.001: 0.001:
Ки : 6026 : 6007 : 6007 : 6007 : 6007 : 6007 : 6007 : 6007 : 6007 : 6007 : 6007 : 6007 :
~~~~~~

____
y= 10200 : Y-строка 25 Cmax= 0.095 долей ПДК (x= 7600.0; напр.ветра=183)
----------:____
x=   0 : 200: 400: 600: 800: 1000: 1200: 1400: 1600: 1800: 2000: 2200: 2400: 2600: 2800: 3000:
----------:------:------:------:------:------:------:------:------:------:------:------:------:------:------:------:

Qc : 0.017: 0.018: 0.019: 0.020: 0.020: 0.021: 0.021: 0.022: 0.023: 0.023: 0.024: 0.025: 0.026: 0.027: 0.028: 0.029:
Фоп: 105 : 105 : 106 : 106 : 106 : 107 : 107 : 108 : 109 : 109 : 110 : 111 : 111 : 112 : 113 : 114 :
Uоп: 9.00 : 9.00 : 9.00 : 9.00 : 9.00 : 9.00 : 9.00 : 9.00 : 9.00 : 9.00 : 9.00 : 9.00 : 9.00 : 6.25 : 5.99 : 5.73 :
: : : : : : : : : : : : : : : : :
Ви : 0.015: 0.016: 0.017: 0.018: 0.018: 0.019: 0.019: 0.020: 0.021: 0.021: 0.022: 0.023: 0.024: 0.025: 0.026: 0.028:
Ки : 6025 : 6025 : 6025 : 6025 : 6025 : 6025 : 6025 : 6025 : 6025 : 6025 : 6025 : 6025 : 6025 : 6025 : 6025 : 6025 :
Ви : 0.001: 0.001: 0.001: 0.001: 0.001: 0.001: 0.001: 0.001: 0.001: 0.001: 0.001: 0.001: 0.001: 0.001: 0.001: 0.001:
Ки : 6026 : 6026 : 6026 : 6026 : 6026 : 6026 : 6026 : 6026 : 6026 : 6026 : 6026 : 6026 : 6026 : 6007 : 6007 : 6007 :
Ви : 0.000: 0.001: 0.001: 0.001: 0.001: 0.001: 0.001: 0.001: 0.001: 0.001: 0.001: 0.001: 0.001: 0.001: 0.001: 0.001:
Ки : 6007 : 6007 : 6007 : 6007 : 6007 : 6007 : 6007 : 6007 : 6007 : 6007 : 6007 : 6007 : 6007 : 6026 : 6026 : 6026 :
~~~~~~

----____

x= 3200: 3400: 3600: 3800: 4000: 4200: 4400: 4600: 4800: 5000: 5200: 5400: 5600: 5800: 6000: 6200:
----------:------:------:------:------:------:------:------:------:------:------:------:------:------:------:------:
Qc : 0.030: 0.032: 0.033: 0.035: 0.037: 0.039: 0.041: 0.043: 0.046: 0.049: 0.052: 0.056: 0.060: 0.064: 0.069: 0.073:
Фоп: 115 : 116 : 117 : 119 : 120 : 122 : 123 : 125 : 127 : 129 : 131 : 134 : 137 : 140 : 144 : 148 :
Uоп: 5.47 : 5.22 : 5.00 : 4.73 : 4.49 : 4.23 : 4.01 : 3.77 : 3.56 : 3.36 : 3.17 : 2.96 : 2.74 : 2.56 : 2.40 : 2.25 :
: : : : : : : : : : : : : : : : :
Ви : 0.029: 0.030: 0.032: 0.034: 0.036: 0.038: 0.040: 0.042: 0.045: 0.048: 0.051: 0.055: 0.059: 0.063: 0.068: 0.072:
Ки : 6025 : 6025 : 6025 : 6025 : 6025 : 6025 : 6025 : 6025 : 6025 : 6025 : 6025 : 6025 : 6025 : 6025 : 6025 : 6025 :
Ви : 0.001: 0.001: 0.001: 0.001: 0.001: 0.001: 0.001: 0.001: 0.001: 0.001: 0.001: 0.001: 0.001: 0.001: 0.001: 0.001:
Ки : 6007 : 6007 : 6007 : 6007 : 6007 : 6007 : 6007 : 6007 : 6007 : 6007 : 6007 : 6007 : 6007 : 6007 : 6007 : 6007 :
Ви : : : : : : : : : : : : : : : : :
Ки : : : : : : : : : : : : : : : : :
~~~~~~

----____

x= 6400: 6600: 6800: 7000: 7200: 7400: 7600: 7800: 8000: 8200: 8400: 8600: 8800: 9000: 9200: 9400:
----------:------:------:------:------:------:------:------:------:------:------:------:------:------:------:------:
Qc : 0.078: 0.083: 0.087: 0.091: 0.094: 0.095: 0.095: 0.093: 0.091: 0.087: 0.083: 0.078: 0.074: 0.069: 0.065: 0.060:
Фоп: 152 : 156 : 161 : 166 : 172 : 177 : 183 : 189 : 194 : 199 : 204 : 208 : 213 : 216 : 220 : 223 :
Uоп: 2.10 : 1.98 : 1.90 : 1.81 : 1.76 : 1.73 : 1.74 : 1.77 : 1.83 : 1.90 : 2.02 : 2.12 : 2.26 : 2.42 : 2.59 : 2.77 :
: : : : : : : : : : : : : : : : :
Ви : 0.077: 0.082: 0.086: 0.090: 0.092: 0.093: 0.093: 0.092: 0.089: 0.086: 0.081: 0.076: 0.072: 0.067: 0.063: 0.058:
Ки : 6025 : 6025 : 6025 : 6025 : 6025 : 6025 : 6025 : 6025 : 6025 : 6025 : 6025 : 6025 : 6025 : 6025 : 6025 : 6025 :
Ви : 0.001: 0.001: 0.001: 0.001: 0.001: 0.001: 0.001: 0.001: 0.001: 0.002: 0.002: 0.002: 0.002: 0.002: 0.002: 0.002:
Ки : 6007 : 6007 : 6007 : 6007 : 6007 : 6007 : 6007 : 6007 : 6007 : 6007 : 6007 : 6007 : 6007 : 6007 : 6007 : 6007 :
Ви : : : : : : : : : : : : : : : : :
Ки : : : : : : : : : : : : : : : : :
~~~~~~

----____

x= 9600: 9800: 10000: 10200: 10400: 10600: 10800: 11000: 11200: 11400: 11600: 11800: 12000: 12200: 12400: 12600:
----------:------:------:------:------:------:------:------:------:------:------:------:------:------:------:------:
Qc : 0.056: 0.053: 0.049: 0.046: 0.044: 0.041: 0.039: 0.037: 0.035: 0.033: 0.031: 0.030: 0.029: 0.028: 0.027: 0.026:
Фоп: 226 : 228 : 231 : 233 : 235 : 237 : 238 : 240 : 241 : 242 : 244 : 245 : 246 : 247 : 247 : 248 :
Uоп: 2.96 : 3.17 : 3.37 : 3.61 : 3.81 : 4.04 : 4.27 : 4.53 : 4.74 : 5.00 : 5.32 : 5.47 : 5.73 : 5.99 : 6.25 : 6.53 :
: : : : : : : : : : : : : : : : :
Ви : 0.054: 0.051: 0.048: 0.045: 0.042: 0.040: 0.037: 0.035: 0.033: 0.032: 0.030: 0.029: 0.028: 0.026: 0.025: 0.024:
Ки : 6025 : 6025 : 6025 : 6025 : 6025 : 6025 : 6025 : 6025 : 6025 : 6025 : 6025 : 6025 : 6025 : 6025 : 6025 : 6025 :
Ви : 0.002: 0.002: 0.002: 0.002: 0.002: 0.002: 0.002: 0.002: 0.001: 0.001: 0.001: 0.001: 0.001: 0.001: 0.001: 0.001:
Ки : 6007 : 6007 : 6007 : 6007 : 6007 : 6007 : 6007 : 6007 : 6007 : 6007 : 6007 : 6007 : 6007 : 6007 : 6007 : 6007 :
Ви : : : : : : : : : : : : : : : : 0.001:
Ки : : : : : : : : : : : : : : : : 6026 :
~~~~~~

----____

x= 12800: 13000: 13200: 13400: 13600: 13800: 14000: 14200: 14400: 14600: 14800: 15000:
----------:------:------:------:------:------:------:------:------:------:------:------:
Qc : 0.025: 0.025: 0.025: 0.024: 0.024: 0.024: 0.023: 0.023: 0.023: 0.022: 0.021: 0.020:
Фоп: 248 : 249 : 249 : 250 : 250 : 251 : 251 : 252 : 252 : 253 : 253 : 254 :
Uоп: 6.74 : 7.02 : 7.25 : 7.54 : 7.78 : 9.00 : 9.00 : 9.00 : 9.00 : 9.00 : 9.00 : 9.00 :
: : : : : : : : : : : : :
Ви : 0.023: 0.022: 0.021: 0.021: 0.019: 0.019: 0.018: 0.018: 0.017: 0.017: 0.016: 0.015:
Ки : 6025 : 6025 : 6025 : 6025 : 6025 : 6025 : 6025 : 6025 : 6025 : 6025 : 6025 : 6025 :
Ви : 0.001: 0.002: 0.003: 0.003: 0.004: 0.004: 0.005: 0.004: 0.005: 0.005: 0.005: 0.005:
Ки : 6026 : 6026 : 6026 : 6026 : 6026 : 6026 : 6026 : 6026 : 6026 : 6026 : 6026 : 6026 :
Ви : 0.001: 0.001: 0.001: 0.001: 0.001: 0.001: 0.001: 0.001: 0.001: 0.001: 0.001: 0.001:
Ки : 6007 : 6007 : 6007 : 6007 : 6007 : 6007 : 6007 : 6007 : 6007 : 6007 : 6007 : 6007 :
~~~~~~

____

y= 10000 : Y-строка 26 Cmax= 0.112 долей ПДК (x= 7400.0; напр.ветра=177)

----------:____

x= 0 : 200: 400: 600: 800: 1000: 1200: 1400: 1600: 1800: 2000: 2200: 2400: 2600: 2800: 3000:
----------:------:------:------:------:------:------:------:------:------:------:------:------:------:------:------:
Qc : 0.017: 0.018: 0.019: 0.020: 0.020: 0.021: 0.022: 0.022: 0.023: 0.024: 0.025: 0.025: 0.026: 0.027: 0.028: 0.030:
Фоп: 103 : 104 : 104 : 104 : 105 : 105 : 106 : 106 : 107 : 107 : 108 : 109 : 109 : 110 : 111 : 112 :
Uоп: 9.00 : 9.00 : 9.00 : 9.00 : 9.00 : 9.00 : 9.00 : 9.00 : 9.00 : 9.00 : 9.00 : 9.00 : 9.00 : 9.00 : 5.83 : 5.57 :
: : : : : : : : : : : : : : : : :
Ви : 0.015: 0.016: 0.017: 0.018: 0.018: 0.019: 0.020: 0.020: 0.021: 0.022: 0.023: 0.024: 0.024: 0.025: 0.027: 0.028:
Ки : 6025 : 6025 : 6025 : 6025 : 6025 : 6025 : 6025 : 6025 : 6025 : 6025 : 6025 : 6025 : 6025 : 6025 : 6025 : 6025 :
Ви : 0.001: 0.001: 0.001: 0.001: 0.001: 0.001: 0.001: 0.002: 0.001: 0.002: 0.001: 0.001: 0.001: 0.001: 0.001: 0.001:
~~~~~~

Ки : 6026 : 6026 : 6026 : 6026 : 6026 : 6026 : 6026 : 6026 : 6026 : 6026 : 6026 : 6026 : 6026 : 6026 : 6007 : 6007 :
Ви : 0.001: 0.001: 0.001: 0.001: 0.001: 0.001: 0.001: 0.001: 0.001: 0.001: 0.001: 0.001: 0.001: 0.001: 0.001: 0.001:
Ки : 6007 : 6007 : 6007 : 6007 : 6007 : 6007 : 6007 : 6007 : 6007 : 6007 : 6007 : 6007 : 6007 : 6007 : 6026 : 6026 :
~~~~~~
~~~~~~~~
----____
x= 3200: 3400: 3600: 3800: 4000: 4200: 4400: 4600: 4800: 5000: 5200: 5400: 5600: 5800: 6000: 6200:
----------:------:------:------:------:------:------:------:------:------:------:------:------:------:------:------:
Qc : 0.031: 0.032: 0.034: 0.036: 0.038: 0.040: 0.042: 0.045: 0.048: 0.052: 0.056: 0.060: 0.065: 0.070: 0.076: 0.082:
Фоп: 113 : 114 : 115 : 116 : 118 : 119 : 121 : 122 : 124 : 126 : 129 : 131 : 134 : 137 : 141 : 145 :
Uоп: 5.39 : 5.11 : 4.85 : 4.59 : 4.35 : 4.13 : 3.88 : 3.65 : 3.39 : 3.19 : 2.96 : 2.74 : 2.55 : 2.36 : 2.17 : 2.01 :
: : : : : : : : : : : : : : : : :
Ви : 0.030: 0.031: 0.033: 0.035: 0.037: 0.039: 0.041: 0.044: 0.047: 0.051: 0.055: 0.059: 0.064: 0.069: 0.075: 0.081:
Ки : 6025 : 6025 : 6025 : 6025 : 6025 : 6025 : 6025 : 6025 : 6025 : 6025 : 6025 : 6025 : 6025 : 6025 : 6025 : 6025 :
Ви : 0.001: 0.001: 0.001: 0.001: 0.001: 0.001: 0.001: 0.001: 0.001: 0.001: 0.001: 0.001: 0.001: 0.001: 0.001: 0.001:
Ки : 6007 : 6007 : 6007 : 6007 : 6007 : 6007 : 6007 : 6007 : 6007 : 6007 : 6007 : 6007 : 6007 : 6007 : 6007 : 6007 :
Ви : 0.000: : : : : : : : : : : : : : : :
Ки : 6026 : : : : : : : : : : : : : : : :
~~~~~~
~~~~~~~~
----____
x= 6400: 6600: 6800: 7000: 7200: 7400: 7600: 7800: 8000: 8200: 8400: 8600: 8800: 9000: 9200: 9400:
----------:------:------:------:------:------:------:------:------:------:------:------:------:------:------:------:
Qc : 0.088: 0.095: 0.101: 0.106: 0.110: 0.112: 0.112: 0.109: 0.105: 0.101: 0.095: 0.088: 0.082: 0.076: 0.070: 0.065:
Фоп: 149 : 154 : 159 : 165 : 171 : 177 : 183 : 190 : 195 : 201 : 206 : 211 : 215 : 219 : 223 : 226 :
Uоп: 1.86 : 1.73 : 1.63 : 1.55 : 1.49 : 1.46 : 1.46 : 1.49 : 1.56 : 1.64 : 1.75 : 1.89 : 2.04 : 2.21 : 2.39 : 2.58 :
: : : : : : : : : : : : : : : : :
Ви : 0.087: 0.094: 0.099: 0.105: 0.108: 0.110: 0.110: 0.108: 0.104: 0.099: 0.092: 0.086: 0.080: 0.074: 0.068: 0.063:
Ки : 6025 : 6025 : 6025 : 6025 : 6025 : 6025 : 6025 : 6025 : 6025 : 6025 : 6025 : 6025 : 6025 : 6025 : 6025 : 6025 :
Ви : 0.001: 0.001: 0.001: 0.001: 0.001: 0.001: 0.002: 0.001: 0.002: 0.002: 0.002: 0.002: 0.002: 0.002: 0.002: 0.002:
Ки : 6007 : 6007 : 6007 : 6007 : 6007 : 6007 : 6007 : 6007 : 6007 : 6007 : 6007 : 6007 : 6007 : 6007 : 6007 : 6007 :
Ви : : : : : : : : : : : : : : : : :
Ки : : : : : : : : : : : : : : : : :
~~~~~~
~~~~~~~~
----____
x= 9600: 9800: 10000: 10200: 10400: 10600: 10800: 11000: 11200: 11400: 11600: 11800: 12000: 12200: 12400: 12600:
----------:------:------:------:------:------:------:------:------:------:------:------:------:------:------:------:
Qc : 0.060: 0.056: 0.052: 0.049: 0.046: 0.043: 0.040: 0.038: 0.036: 0.034: 0.032: 0.031: 0.029: 0.028: 0.027: 0.027:
Фоп: 229 : 231 : 234 : 236 : 238 : 239 : 241 : 242 : 244 : 245 : 246 : 247 : 248 : 249 : 249 : 250 :
Uоп: 2.78 : 3.02 : 3.22 : 3.45 : 3.67 : 3.91 : 4.13 : 4.39 : 4.65 : 4.90 : 5.14 : 5.42 : 5.67 : 5.89 : 6.15 : 6.41 :
: : : : : : : : : : : : : : : : :
Ви : 0.058: 0.054: 0.050: 0.047: 0.044: 0.041: 0.039: 0.036: 0.034: 0.033: 0.031: 0.029: 0.028: 0.027: 0.026: 0.025:
Ки : 6025 : 6025 : 6025 : 6025 : 6025 : 6025 : 6025 : 6025 : 6025 : 6025 : 6025 : 6025 : 6025 : 6025 : 6025 : 6025 :
Ви : 0.002: 0.002: 0.002: 0.002: 0.002: 0.002: 0.002: 0.002: 0.001: 0.001: 0.001: 0.001: 0.001: 0.001: 0.001: 0.001:
Ки : 6007 : 6007 : 6007 : 6007 : 6007 : 6007 : 6007 : 6007 : 6007 : 6007 : 6007 : 6007 : 6007 : 6007 : 6007 : 6007 :
Ви : : : : : : : : : : : : : : : 0.001: 0.001:
Ки : : : : : : : : : : : : : : : 6026 : 6026 :
~~~~~~
~~~~~~~~
----____
x= 12800: 13000: 13200: 13400: 13600: 13800: 14000: 14200: 14400: 14600: 14800: 15000:
----------:------:------:------:------:------:------:------:------:------:------:------:
Qc : 0.026: 0.026: 0.026: 0.026: 0.025: 0.025: 0.024: 0.024: 0.024: 0.023: 0.022: 0.021:
Фоп: 250 : 250 : 251 : 251 : 252 : 252 : 253 : 253 : 254 : 254 : 255 : 255 :
Uоп: 6.69 : 6.93 : 7.25 : 7.54 : 7.78 : 8.01 : 9.00 : 9.00 : 9.00 : 9.00 : 9.00 : 9.00 :
: : : : : : : : : : : : :
Ви : 0.023: 0.022: 0.021: 0.020: 0.020: 0.019: 0.019: 0.018: 0.018: 0.017: 0.016: 0.015:
Ки : 6025 : 6025 : 6025 : 6025 : 6025 : 6025 : 6025 : 6025 : 6025 : 6025 : 6025 : 6025 :
Ви : 0.002: 0.003: 0.004: 0.005: 0.005: 0.005: 0.005: 0.006: 0.005: 0.006: 0.005: 0.005:
Ки : 6026 : 6026 : 6026 : 6026 : 6026 : 6026 : 6026 : 6026 : 6026 : 6026 : 6026 : 6026 :
Ви : 0.001: 0.001: 0.001: 0.001: 0.001: 0.001: 0.001: 0.001: 0.001: 0.001: 0.001: 0.001:
Ки : 6007 : 6007 : 6007 : 6007 : 6007 : 6007 : 6007 : 6007 : 6007 : 6007 : 6007 : 6007 :
~~~~~~

y= 9800 : Y-строка 27 Cmax= 0.134 долей ПДК (x= 7400.0; напр.ветра=177)
----------:____
x= 0 : 200: 400: 600: 800: 1000: 1200: 1400: 1600: 1800: 2000: 2200: 2400: 2600: 2800: 3000:
----------:------:------:------:------:------:------:------:------:------:------:------:------:------:------:------:
Qc : 0.018: 0.019: 0.019: 0.020: 0.021: 0.021: 0.022: 0.023: 0.023: 0.024: 0.025: 0.026: 0.027: 0.028: 0.029: 0.030:
Фоп: 102 : 102 : 103 : 103 : 103 : 104 : 104 : 105 : 105 : 106 : 106 : 107 : 107 : 108 : 109 : 110 :
Uоп: 9.00 : 9.00 : 9.00 : 9.00 : 9.00 : 9.00 : 9.00 : 9.00 : 9.00 : 9.00 : 9.00 : 9.00 : 9.00 : 9.00 : 5.83 : 5.57 :
: : : : : : : : : : : : : : : : :
Ви : 0.016: 0.017: 0.018: 0.018: 0.018: 0.019: 0.020: 0.021: 0.021: 0.022: 0.023: 0.024: 0.025: 0.026: 0.027: 0.029:
Ки : 6025 : 6025 : 6025 : 6025 : 6025 : 6025 : 6025 : 6025 : 6025 : 6025 : 6025 : 6025 : 6025 : 6025 : 6025 : 6025 :
Ви : 0.001: 0.001: 0.001: 0.001: 0.002: 0.001: 0.002: 0.001: 0.002: 0.001: 0.002: 0.001: 0.002: 0.001: 0.001: 0.001:
Ки : 6026 : 6026 : 6026 : 6026 : 6026 : 6026 : 6026 : 6026 : 6026 : 6026 : 6026 : 6026 : 6026 : 6026 : 6026 : 6007 :
Ви : 0.001: 0.001: 0.001: 0.001: 0.001: 0.001: 0.001: 0.001: 0.001: 0.001: 0.001: 0.001: 0.001: 0.001: 0.001: 0.001:
Ки : 6007 : 6007 : 6007 : 6007 : 6007 : 6007 : 6007 : 6007 : 6007 : 6007 : 6007 : 6007 : 6007 : 6007 : 6007 : 6026 :
~~~~~~
~~~~~~~~
----____
x= 3200: 3400: 3600: 3800: 4000: 4200: 4400: 4600: 4800: 5000: 5200: 5400: 5600: 5800: 6000: 6200:
~~~~~~~~

```
----------:------:------:------:------:------:------:------:------:------:------:------:------:------:------:------:
Qc : 0.032: 0.033: 0.035: 0.037: 0.039: 0.041: 0.044: 0.047: 0.051: 0.055: 0.059: 0.064: 0.070: 0.076: 0.084: 0.092:
Фоп:  111 :  112 :  113 :  114 :  115 :  116 :  118 :  119 :  121 :  123 :  125 :  128 :  131 :  134 :  138 :  142 :
Uоп: 5.22 : 5.00 : 4.72 : 4.49 : 4.23 : 3.97 : 3.75 : 3.50 : 3.26 : 3.02 : 2.79 : 2.58 : 2.36 : 2.15 : 1.96 : 1.80 :
    :      :      :      :      :      :      :      :      :      :      :      :      :      :      :      :      :
Ви : 0.030: 0.032: 0.034: 0.036: 0.038: 0.040: 0.043: 0.046: 0.049: 0.053: 0.058: 0.063: 0.069: 0.075: 0.083: 0.091:
Ки : 6025 : 6025 : 6025 : 6025 : 6025 : 6025 : 6025 : 6025 : 6025 : 6025 : 6025 : 6025 : 6025 : 6025 : 6025 : 6025 :
Ви : 0.001: 0.001: 0.001: 0.001: 0.001: 0.001: 0.001: 0.001: 0.001: 0.001: 0.001: 0.001: 0.001: 0.001: 0.001: 0.001:
Ки : 6007 : 6007 : 6007 : 6007 : 6007 : 6007 : 6007 : 6007 : 6007 : 6007 : 6007 : 6007 : 6007 : 6007 : 6007 : 6007 :
Ви : 0.001: 0.000:      :      :      :      :      :      :      :      :      :      :      :      :      :      :
Ки : 6026 : 6026 :      :      :      :      :      :      :      :      :      :      :      :      :      :      :
~~~~~~~~~~~~~~~~~~~~~~~~~~~~~~~~~~~~~~~~~~~~~~~~~~~~~~~~~~~~~~~~~~~~~~~~~~~~~~~~~~~~~~~~~~~~~~~~~~~~~~~~~~~~~~~~~~~~
~~~~~~~~
----________________________________________________________________________________________________________________
 x=  6400:  6600:  6800:  7000:  7200:  7400:  7600:  7800:  8000:  8200:  8400:  8600:  8800:  9000:  9200:  9400:
----------:------:------:------:------:------:------:------:------:------:------:------:------:------:------:------:
Qc : 0.101: 0.110: 0.118: 0.126: 0.131: 0.134: 0.134: 0.131: 0.125: 0.118: 0.109: 0.100: 0.092: 0.084: 0.077: 0.070:
Фоп:  146 :  151 :  157 :  163 :  170 :  177 :  184 :  191 :  197 :  203 :  209 :  214 :  219 :  222 :  226 :  229 :
Uоп: 1.63 : 1.49 : 1.37 : 1.28 : 1.22 : 1.19 : 1.19 : 1.22 : 1.29 : 1.39 : 1.51 : 1.66 : 1.83 : 2.01 : 2.19 : 2.40 :
    :      :      :      :      :      :      :      :      :      :      :      :      :      :      :      :      :
Ви : 0.099: 0.108: 0.117: 0.124: 0.130: 0.133: 0.133: 0.129: 0.123: 0.115: 0.107: 0.098: 0.089: 0.081: 0.074: 0.068:
Ки : 6025 : 6025 : 6025 : 6025 : 6025 : 6025 : 6025 : 6025 : 6025 : 6025 : 6025 : 6025 : 6025 : 6025 : 6025 : 6025 :
Ви : 0.001: 0.001: 0.001: 0.002: 0.001: 0.001: 0.002: 0.002: 0.002: 0.002: 0.002: 0.003: 0.003: 0.003: 0.003: 0.003:
Ки : 6007 : 6007 : 6007 : 6007 : 6007 : 6007 : 6007 : 6007 : 6007 : 6007 : 6007 : 6007 : 6007 : 6007 : 6007 : 6007 :
Ви :      :      :      :      :      :      :      :      :      :      :      :      :      :      :      :      :
Ки :      :      :      :      :      :      :      :      :      :      :      :      :      :      :      :      :
~~~~~~~~~~~~~~~~~~~~~~~~~~~~~~~~~~~~~~~~~~~~~~~~~~~~~~~~~~~~~~~~~~~~~~~~~~~~~~~~~~~~~~~~~~~~~~~~~~~~~~~~~~~~~~~~~~~~
~~~~~~~~
----________________________________________________________________________________________________________________
 x=  9600:  9800: 10000: 10200: 10400: 10600: 10800: 11000: 11200: 11400: 11600: 11800: 12000: 12200: 12400: 12600:
----------:------:------:------:------:------:------:------:------:------:------:------:------:------:------:------:
Qc : 0.065: 0.059: 0.055: 0.051: 0.048: 0.044: 0.042: 0.039: 0.037: 0.035: 0.033: 0.031: 0.030: 0.029: 0.028: 0.028:
Фоп:  232 :  235 :  237 :  239 :  241 :  242 :  244 :  245 :  246 :  247 :  248 :  249 :  250 :  251 :  251 :  251 :
Uоп: 2.63 : 2.82 : 3.07 : 3.28 : 3.52 : 3.77 : 4.04 : 4.39 : 4.53 : 4.76 : 5.06 : 5.32 : 5.57 : 5.79 : 6.10 : 6.35 :
    :      :      :      :      :      :      :      :      :      :      :      :      :      :      :      :      :
Ви : 0.062: 0.057: 0.053: 0.049: 0.046: 0.043: 0.040: 0.037: 0.035: 0.033: 0.032: 0.030: 0.029: 0.027: 0.026: 0.024:
Ки : 6025 : 6025 : 6025 : 6025 : 6025 : 6025 : 6025 : 6025 : 6025 : 6025 : 6025 : 6025 : 6025 : 6025 : 6025 : 6025 :
Ви : 0.003: 0.002: 0.002: 0.002: 0.002: 0.002: 0.002: 0.002: 0.002: 0.001: 0.001: 0.001: 0.001: 0.001: 0.001: 0.003:
Ки : 6007 : 6007 : 6007 : 6007 : 6007 : 6007 : 6007 : 6007 : 6007 : 6007 : 6007 : 6007 : 6007 : 6007 : 6026 : 6026 :
Ви :      :      :      :      :      :      :      :      :      :      :      :      :      : 0.001: 0.001: 0.001:
Ки :      :      :      :      :      :      :      :      :      :      :      :      :      : 6026 : 6007 : 6007 :
~~~~~~~~~~~~~~~~~~~~~~~~~~~~~~~~~~~~~~~~~~~~~~~~~~~~~~~~~~~~~~~~~~~~~~~~~~~~~~~~~~~~~~~~~~~~~~~~~~~~~~~~~~~~~~~~~~~~
~~~~~~~~
----________________________________________________________________________________________
 x= 12800: 13000: 13200: 13400: 13600: 13800: 14000: 14200: 14400: 14600: 14800: 15000:
----------:------:------:------:------:------:------:------:------:------:------:------:
Qc : 0.028: 0.028: 0.027: 0.027: 0.027: 0.026: 0.025: 0.025: 0.024: 0.024: 0.023: 0.022:
Фоп:  252 :  252 :  253 :  253 :  254 :  254 :  255 :  255 :  256 :  256 :  256 :  257 :
Uоп: 6.64 : 6.83 : 7.16 : 7.40 : 7.73 : 7.92 : 9.00 : 9.00 : 9.00 : 9.00 : 9.00 : 9.00 :
    :      :      :      :      :      :      :      :      :      :      :      :      :
Ви : 0.024: 0.022: 0.022: 0.021: 0.020: 0.019: 0.019: 0.018: 0.018: 0.017: 0.016: 0.015:
Ки : 6025 : 6025 : 6025 : 6025 : 6025 : 6025 : 6025 : 6025 : 6025 : 6025 : 6025 : 6025 :
Ви : 0.003: 0.004: 0.005: 0.006: 0.005: 0.006: 0.006: 0.006: 0.006: 0.006: 0.006: 0.005:
Ки : 6026 : 6026 : 6026 : 6026 : 6026 : 6026 : 6026 : 6026 : 6026 : 6026 : 6026 : 6026 :
Ви : 0.001: 0.001: 0.001: 0.001: 0.001: 0.001: 0.001: 0.001: 0.001: 0.001: 0.001: 0.001:
Ки : 6007 : 6007 : 6007 : 6007 : 6007 : 6007 : 6007 : 6007 : 6007 : 6007 : 6007 : 6007 :
~~~~~~~~~~~~~~~~~~~~~~~~~~~~~~~~~~~~~~~~~~~~~~~~~~~~~~~~~~~~~~~~~~~~~~~~~~~~~~~~~~~~~~~~~~~~~~~~~~~

___________
 y=  9600 : Y-строка 28  Cmax=  0.165 долей ПДК (x=  7400.0; напр.ветра=176)
----------:_______________________________________________________________________________________________________
 x=    0 :  200:  400:  600:  800:  1000:  1200:  1400:  1600:  1800:  2000:  2200:  2400:  2600:  2800:  3000:
----------:------:------:------:------:------:------:------:------:------:------:------:------:------:------:------:
Qc : 0.018: 0.019: 0.020: 0.020: 0.021: 0.022: 0.022: 0.023: 0.024: 0.025: 0.026: 0.026: 0.027: 0.029: 0.030: 0.031:
Фоп:  100 :  101 :  101 :  101 :  102 :  102 :  102 :  103 :  103 :  104 :  104 :  105 :  105 :  106 :  107 :  107 :
Uоп: 9.00 : 9.00 : 9.00 : 9.00 : 9.00 : 9.00 : 9.00 : 9.00 : 9.00 : 9.00 : 9.00 : 9.00 : 9.00 : 9.00 : 5.67 : 5.41 :
    :      :      :      :      :      :      :      :      :      :      :      :      :      :      :      :      :
Ви : 0.016: 0.017: 0.018: 0.018: 0.019: 0.019: 0.020: 0.021: 0.021: 0.022: 0.023: 0.024: 0.025: 0.026: 0.028: 0.029:
Ки : 6025 : 6025 : 6025 : 6025 : 6025 : 6025 : 6025 : 6025 : 6025 : 6025 : 6025 : 6025 : 6025 : 6025 : 6025 : 6025 :
Ви : 0.002: 0.001: 0.002: 0.002: 0.002: 0.002: 0.002: 0.002: 0.002: 0.002: 0.002: 0.002: 0.002: 0.002: 0.001: 0.001:
Ки : 6026 : 6026 : 6026 : 6026 : 6026 : 6026 : 6026 : 6026 : 6026 : 6026 : 6026 : 6026 : 6026 : 6026 : 6026 : 6026 :
Ви : 0.001: 0.001: 0.001: 0.001: 0.001: 0.001: 0.001: 0.001: 0.001: 0.001: 0.001: 0.001: 0.001: 0.001: 0.001: 0.001:
Ки : 6007 : 6007 : 6007 : 6007 : 6007 : 6007 : 6007 : 6007 : 6007 : 6007 : 6007 : 6007 : 6007 : 6007 : 6007 : 6007 :
~~~~~~~~~~~~~~~~~~~~~~~~~~~~~~~~~~~~~~~~~~~~~~~~~~~~~~~~~~~~~~~~~~~~~~~~~~~~~~~~~~~~~~~~~~~~~~~~~~~~~~~~~~~~~~~~~~~~
~~~~~~~~
----________________________________________________________________________________________________________________
 x=  3200:  3400:  3600:  3800:  4000:  4200:  4400:  4600:  4800:  5000:  5200:  5400:  5600:  5800:  6000:  6200:
----------:------:------:------:------:------:------:------:------:------:------:------:------:------:------:------:
Qc : 0.032: 0.034: 0.036: 0.038: 0.040: 0.043: 0.046: 0.049: 0.053: 0.058: 0.063: 0.069: 0.076: 0.084: 0.093: 0.104:
Фоп:  108 :  109 :  110 :  111 :  112 :  113 :  115 :  116 :  118 :  120 :  122 :  124 :  127 :  130 :  134 :  138 :
Uоп: 5.16 : 4.90 : 4.65 : 4.39 : 4.13 : 3.85 : 3.61 : 3.39 : 3.13 : 2.87 : 2.64 : 2.42 : 2.19 : 1.98 : 1.77 : 1.59 :
    :      :      :      :      :      :      :      :      :      :      :      :      :      :      :      :      :
Ви : 0.031: 0.033: 0.034: 0.037: 0.039: 0.041: 0.045: 0.048: 0.052: 0.056: 0.061: 0.067: 0.074: 0.082: 0.092: 0.102:
Ки : 6025 : 6025 : 6025 : 6025 : 6025 : 6025 : 6025 : 6025 : 6025 : 6025 : 6025 : 6025 : 6025 : 6025 : 6025 : 6025 :
```

```
Ви : 0.001: 0.001: 0.001: 0.001: 0.001: 0.001: 0.001: 0.001: 0.001: 0.001: 0.001: 0.001: 0.001: 0.001: 0.001: 0.001:
Ки : 6007 : 6007 : 6007 : 6007 : 6007 : 6007 : 6007 : 6007 : 6007 : 6007 : 6007 : 6007 : 6007 : 6007 : 6007 : 6007 :
Ви : 0.001: 0.001: 0.001: 0.001: 0.001: 0.001:      :      :      :      :      :      :      :      :      :      :
Ки : 6026 : 6026 : 6026 : 6026 : 6026 : 6026 :      :      :      :      :      :      :      :      :      :      :
~~~~~~~~~~~~~~~~~~~~~~~~~~~~~~~~~~~~~~~~~~~~~~~~~~~~~~~~~~~~~~~~~~~~~~~~~~~~~~~~~~~~~~~~~~~~~~~~~~~~~~~~~~~~~~~~~~~~
~~~~~~~~
----____________________________________________________________________________________________________________
 x=   6400:  6600:  6800:  7000:  7200:  7400:  7600:  7800:  8000:  8200:  8400:  8600:  8800:  9000:  9200:  9400:
----------:------:------:------:------:------:------:------:------:------:------:------:------:------:------:------:
Qc : 0.116: 0.129: 0.141: 0.152: 0.160: 0.165: 0.164: 0.160: 0.151: 0.140: 0.128: 0.115: 0.104: 0.093: 0.084: 0.076:
Фоп:  143 :  148 :  154 :  161 :  169 :  176 :  184 :  192 :  199 :  206 :  212 :  217 :  222 :  226 :  230 :  233 :
Uоп: 1.41 : 1.25 : 1.12 : 1.02 : 0.95 : 0.91 : 0.92 : 0.96 : 1.03 : 1.14 : 1.28 : 1.43 : 1.61 : 1.80 : 2.01 : 2.23 :
    :      :      :      :      :      :      :      :      :      :      :      :      :      :      :      :      :
Ви : 0.114: 0.127: 0.139: 0.150: 0.159: 0.163: 0.162: 0.157: 0.148: 0.137: 0.125: 0.112: 0.100: 0.090: 0.081: 0.073:
Ки : 6025 : 6025 : 6025 : 6025 : 6025 : 6025 : 6025 : 6025 : 6025 : 6025 : 6025 : 6025 : 6025 : 6025 : 6025 : 6025 :
Ви : 0.001: 0.002: 0.002: 0.002: 0.002: 0.002: 0.002: 0.002: 0.003: 0.003: 0.003: 0.003: 0.003: 0.003: 0.003: 0.003:
Ки : 6007 : 6007 : 6007 : 6007 : 6007 : 6007 : 6007 : 6007 : 6007 : 6007 : 6007 : 6007 : 6007 : 6007 : 6007 : 6007 :
Ви :      :      :      :      :      :      :      :      :      :      :      :      :      :      :      :      :
Ки :      :      :      :      :      :      :      :      :      :      :      :      :      :      :      :      :
~~~~~~~~~~~~~~~~~~~~~~~~~~~~~~~~~~~~~~~~~~~~~~~~~~~~~~~~~~~~~~~~~~~~~~~~~~~~~~~~~~~~~~~~~~~~~~~~~~~~~~~~~~~~~~~~~~~~
~~~~~~~~
----____________________________________________________________________________________________________________
 x=   9600:  9800: 10000: 10200: 10400: 10600: 10800: 11000: 11200: 11400: 11600: 11800: 12000: 12200: 12400: 12600:
----------:------:------:------:------:------:------:------:------:------:------:------:------:------:------:------:
Qc : 0.069: 0.063: 0.058: 0.053: 0.049: 0.046: 0.043: 0.040: 0.038: 0.036: 0.034: 0.032: 0.031: 0.030: 0.030: 0.030:
Фоп:  236 :  238 :  240 :  242 :  244 :  245 :  247 :  248 :  249 :  250 :  251 :  251 :  252 :  252 :  253 :  253 :
Uоп: 2.44 : 2.67 : 2.91 : 3.16 : 3.39 : 3.65 : 3.91 : 4.17 : 4.43 : 4.65 : 4.95 : 5.22 : 5.47 : 5.73 : 5.99 : 6.25 :
    :      :      :      :      :      :      :      :      :      :      :      :      :      :      :      :      :
Ви : 0.066: 0.060: 0.055: 0.051: 0.047: 0.044: 0.041: 0.038: 0.036: 0.034: 0.032: 0.030: 0.029: 0.027: 0.026: 0.025:
Ки : 6025 : 6025 : 6025 : 6025 : 6025 : 6025 : 6025 : 6025 : 6025 : 6025 : 6025 : 6025 : 6025 : 6025 : 6025 : 6025 :
Ви : 0.003: 0.003: 0.003: 0.002: 0.002: 0.002: 0.002: 0.002: 0.002: 0.002: 0.001: 0.001: 0.001: 0.002: 0.003: 0.004:
Ки : 6007 : 6007 : 6007 : 6007 : 6007 : 6007 : 6007 : 6007 : 6007 : 6007 : 6007 : 6007 : 6007 : 6026 : 6026 : 6026 :
Ви :      :      :      :      :      :      :      :      :      :      :      :      : 0.001: 0.001: 0.001: 0.001:
Ки :      :      :      :      :      :      :      :      :      :      :      :      : 6026 : 6007 : 6007 : 6007 :
~~~~~~~~~~~~~~~~~~~~~~~~~~~~~~~~~~~~~~~~~~~~~~~~~~~~~~~~~~~~~~~~~~~~~~~~~~~~~~~~~~~~~~~~~~~~~~~~~~~~~~~~~~~~~~~~~~~~
~~~~~~~~
----________________________________________________________________________________________
 x=  12800: 13000: 13200: 13400: 13600: 13800: 14000: 14200: 14400: 14600: 14800: 15000:
----------:------:------:------:------:------:------:------:------:------:------:------:
Qc : 0.030: 0.030: 0.029: 0.029: 0.028: 0.027: 0.026: 0.026: 0.025: 0.024: 0.023: 0.022:
Фоп:  253 :  254 :  254 :  255 :  255 :  256 :  256 :  257 :  257 :  258 :  258 :  259 :
Uоп: 6.53 : 6.81 : 7.02 : 7.33 : 7.57 : 7.92 : 8.13 : 9.00 : 9.00 : 9.00 : 9.00 : 9.00 :
    :      :      :      :      :      :      :      :      :      :      :      :      :
Ви : 0.023: 0.023: 0.021: 0.021: 0.020: 0.020: 0.019: 0.018: 0.018: 0.017: 0.017: 0.016:
Ки : 6025 : 6025 : 6025 : 6025 : 6025 : 6025 : 6025 : 6025 : 6025 : 6025 : 6025 : 6025 :
Ви : 0.006: 0.006: 0.007: 0.007: 0.007: 0.007: 0.007: 0.007: 0.007: 0.006: 0.006: 0.006:
Ки : 6026 : 6026 : 6026 : 6026 : 6026 : 6026 : 6026 : 6026 : 6026 : 6026 : 6026 : 6026 :
Ви : 0.001: 0.001: 0.001: 0.001: 0.001: 0.001: 0.001: 0.001: 0.001: 0.001: 0.001: 0.001:
Ки : 6007 : 6007 : 6007 : 6007 : 6007 : 6007 : 6007 : 6007 : 6007 : 6007 : 6007 : 6007 :
~~~~~~~~~~~~~~~~~~~~~~~~~~~~~~~~~~~~~~~~~~~~~~~~~~~~~~~~~~~~~~~~~~~~~~~~~~~~~~~~~~~~~~~~~~~~~~

____________
 y=  9400 : Y-строка 29  Cmax=  0.199 долей ПДК (x=  7400.0; напр.ветра=176)
----------:_____________________________________________________________________________________________________
 x=     0 :   200:   400:   600:   800:  1000:  1200:  1400:  1600:  1800:  2000:  2200:  2400:  2600:  2800:  3000:
----------:------:------:------:------:------:------:------:------:------:------:------:------:------:------:------:
Qc : 0.018: 0.019: 0.020: 0.021: 0.021: 0.022: 0.023: 0.023: 0.024: 0.025: 0.026: 0.027: 0.028: 0.029: 0.030: 0.032:
Фоп:   99 :   99 :  100 :  100 :  100 :  100 :  101 :  101 :  101 :  102 :  102 :  103 :  103 :  104 :  104 :  105 :
Uоп: 9.00 : 9.00 : 9.00 : 9.00 : 9.00 : 9.00 : 9.00 : 9.00 : 9.00 : 9.00 : 9.00 : 9.00 : 9.00 : 9.00 : 9.00 : 5.32 :
    :      :      :      :      :      :      :      :      :      :      :      :      :      :      :      :      :
Ви : 0.016: 0.017: 0.018: 0.018: 0.019: 0.019: 0.020: 0.021: 0.021: 0.022: 0.023: 0.024: 0.025: 0.026: 0.027: 0.030:
Ки : 6025 : 6025 : 6025 : 6025 : 6025 : 6025 : 6025 : 6025 : 6025 : 6025 : 6025 : 6025 : 6025 : 6025 : 6025 : 6025 :
Ви : 0.002: 0.002: 0.002: 0.002: 0.002: 0.002: 0.002: 0.002: 0.002: 0.002: 0.002: 0.002: 0.002: 0.002: 0.002: 0.001:
Ки : 6026 : 6026 : 6026 : 6026 : 6026 : 6026 : 6026 : 6026 : 6026 : 6026 : 6026 : 6026 : 6026 : 6026 : 6026 : 6026 :
Ви : 0.001: 0.001: 0.001: 0.001: 0.001: 0.001: 0.001: 0.001: 0.001: 0.001: 0.001: 0.001: 0.001: 0.001: 0.001: 0.001:
Ки : 6007 : 6007 : 6007 : 6007 : 6007 : 6007 : 6007 : 6007 : 6007 : 6007 : 6007 : 6007 : 6007 : 6007 : 6007 : 6007 :
~~~~~~~~~~~~~~~~~~~~~~~~~~~~~~~~~~~~~~~~~~~~~~~~~~~~~~~~~~~~~~~~~~~~~~~~~~~~~~~~~~~~~~~~~~~~~~~~~~~~~~~~~~~~~~~~~~~~
~~~~~~~~
----____________________________________________________________________________________________________________
 x=   3200:  3400:  3600:  3800:  4000:  4200:  4400:  4600:  4800:  5000:  5200:  5400:  5600:  5800:  6000:  6200:
----------:------:------:------:------:------:------:------:------:------:------:------:------:------:------:------:
Qc : 0.033: 0.035: 0.037: 0.039: 0.042: 0.044: 0.047: 0.051: 0.055: 0.061: 0.066: 0.073: 0.082: 0.092: 0.104: 0.118:
Фоп:  106 :  107 :  107 :  108 :  109 :  110 :  112 :  113 :  115 :  116 :  118 :  121 :  123 :  126 :  130 :  134 :
Uоп: 5.06 : 4.80 : 4.55 : 4.27 : 4.02 : 3.77 : 3.52 : 3.25 : 3.02 : 2.74 : 2.50 : 2.27 : 2.02 : 1.81 : 1.59 : 1.38 :
    :      :      :      :      :      :      :      :      :      :      :      :      :      :      :      :      :
Ви : 0.031: 0.033: 0.035: 0.037: 0.040: 0.043: 0.046: 0.050: 0.054: 0.059: 0.065: 0.072: 0.080: 0.090: 0.102: 0.116:
Ки : 6025 : 6025 : 6025 : 6025 : 6025 : 6025 : 6025 : 6025 : 6025 : 6025 : 6025 : 6025 : 6025 : 6025 : 6025 : 6025 :
Ви : 0.001: 0.001: 0.001: 0.001: 0.001: 0.001: 0.001: 0.001: 0.001: 0.001: 0.001: 0.001: 0.001: 0.001: 0.001: 0.002:
Ки : 6026 : 6007 : 6007 : 6007 : 6007 : 6007 : 6007 : 6007 : 6007 : 6007 : 6007 : 6007 : 6007 : 6007 : 6007 : 6007 :
Ви : 0.001: 0.001: 0.001: 0.001: 0.001: 0.001: 0.001: 0.001:      :      :      :      :      :      :      :      :
Ки : 6007 : 6026 : 6026 : 6026 : 6026 : 6026 : 6026 : 6026 :      :      :      :      :      :      :      :      :
~~~~~~~~~~~~~~~~~~~~~~~~~~~~~~~~~~~~~~~~~~~~~~~~~~~~~~~~~~~~~~~~~~~~~~~~~~~~~~~~~~~~~~~~~~~~~~~~~~~~~~~~~~~~~~~~~~~~
~~~~~~~~
----____________________________________________________________________________________________________________
```

```
 x=  6400:  6600:  6800:  7000:  7200:  7400:  7600:  7800:  8000:  8200:  8400:  8600:  8800:  9000:  9200:  9400:
----------:------:------:------:------:------:------:------:------:------:------:------:------:------:------:------:
Qc : 0.134: 0.152: 0.169: 0.184: 0.194: 0.199: 0.198: 0.193: 0.183: 0.168: 0.151: 0.134: 0.118: 0.104: 0.092: 0.082:
Фоп:  139 :  144 :  151 :  158 :  167 :  176 :  185 :  194 :  202 :  210 :  216 :  222 :  226 :  230 :  234 :  237 :
Uоп: 1.19 : 1.02 : 0.88 : 0.76 : 0.70 : 0.70 : 0.70 : 0.70 : 0.78 : 0.90 : 1.05 : 1.22 : 1.42 : 1.62 : 1.84 : 2.07 :
   :      :      :      :      :      :      :      :      :      :      :      :      :      :      :      :      :
Ви : 0.132: 0.150: 0.167: 0.182: 0.192: 0.196: 0.196: 0.190: 0.179: 0.164: 0.147: 0.129: 0.113: 0.100: 0.088: 0.079:
Ки : 6025 : 6025 : 6025 : 6025 : 6025 : 6025 : 6025 : 6025 : 6025 : 6025 : 6025 : 6025 : 6025 : 6025 : 6025 : 6025 :
Ви : 0.002: 0.002: 0.002: 0.002: 0.002: 0.002: 0.002: 0.003: 0.003: 0.003: 0.004: 0.004: 0.004: 0.004: 0.004: 0.004:
Ки : 6007 : 6007 : 6007 : 6007 : 6007 : 6007 : 6007 : 6007 : 6007 : 6007 : 6007 : 6007 : 6007 : 6007 : 6007 : 6007 :
Ви :      :      :      :      :      :      :      :      :      :      :      :      :      :      :      :      :
Ки :      :      :      :      :      :      :      :      :      :      :      :      :      :      :      :      :
~~~~~~~~~~~~~~~~~~~~~~~~~~~~~~~~~~~~~~~~~~~~~~~~~~~~~~~~~~~~~~~~~~~~~~~~~~~~~~~~~~~~~~~~~~~~~~~~~~~~~~~~~~~~~~~~~~~
~~~~~~~~
----______________________________________________________________________________________________________________
 x=  9600:  9800: 10000: 10200: 10400: 10600: 10800: 11000: 11200: 11400: 11600: 11800: 12000: 12200: 12400: 12600:
----------:------:------:------:------:------:------:------:------:------:------:------:------:------:------:------:
Qc : 0.074: 0.067: 0.061: 0.062: 0.058: 0.054: 0.049: 0.047: 0.042: 0.038: 0.035: 0.033: 0.033: 0.033: 0.033: 0.033:
Фоп:  240 :  242 :  244 :  183 :  195 :  206 :  216 :  225 :  232 :  237 :  253 :  254 :  254 :  254 :  254 :  255 :
Uоп: 2.31 : 2.55 : 2.78 : 9.00 : 9.00 : 0.68 : 0.65 : 0.69 : 0.88 : 1.09 : 4.85 : 5.13 : 5.37 : 5.67 : 5.89 : 6.15 :
   :      :      :      :      :      :      :      :      :      :      :      :      :      :      :      :      :
Ви : 0.071: 0.064: 0.058: 0.062: 0.058: 0.053: 0.048: 0.042: 0.036: 0.030: 0.033: 0.031: 0.029: 0.027: 0.025: 0.025:
Ки : 6025 : 6025 : 6025 : 6026 : 6026 : 6026 : 6026 : 6026 : 6026 : 6026 : 6025 : 6025 : 6025 : 6025 : 6025 : 6025 :
Ви : 0.003: 0.003: 0.003:      :      :      : 0.002: 0.004: 0.006: 0.007: 0.001: 0.001: 0.002: 0.004: 0.007: 0.007:
Ки : 6007 : 6007 : 6007 :      :      :      : 6025 : 6025 : 6025 : 6025 : 6007 : 6007 : 6026 : 6026 : 6026 : 6026 :
Ви :      :      :      :      :      :      :      :      :      :      : 0.001: 0.001: 0.001: 0.001: 0.001:
Ки :      :      :      :      :      :      :      :      :      :      : 6026 : 6007 : 6007 : 6007 : 6007 :
~~~~~~~~~~~~~~~~~~~~~~~~~~~~~~~~~~~~~~~~~~~~~~~~~~~~~~~~~~~~~~~~~~~~~~~~~~~~~~~~~~~~~~~~~~~~~~~~~~~~~~~~~~~~~~~~~~~
~~~~~~~~
----__________________________________________________________________________________
 x= 12800: 13000: 13200: 13400: 13600: 13800: 14000: 14200: 14400: 14600: 14800: 15000:
----------:------:------:------:------:------:------:------:------:------:------:------:
Qc : 0.033: 0.032: 0.031: 0.030: 0.029: 0.028: 0.027: 0.026: 0.026: 0.025: 0.024: 0.023:
Фоп:  255 :  256 :  256 :  257 :  257 :  258 :  258 :  259 :  259 :  260 :  260 :  260 :
Uоп: 6.47 : 6.73 : 7.02 : 7.25 : 7.55 : 7.78 : 8.12 : 9.00 : 9.00 : 9.00 : 9.00 : 9.00 :
   :      :      :      :      :      :      :      :      :      :      :      :      :
Ви : 0.023: 0.023: 0.022: 0.021: 0.020: 0.020: 0.019: 0.019: 0.018: 0.018: 0.017: 0.016:
Ки : 6025 : 6025 : 6025 : 6025 : 6025 : 6025 : 6025 : 6025 : 6025 : 6025 : 6025 : 6025 :
Ви : 0.008: 0.008: 0.009: 0.008: 0.008: 0.008: 0.008: 0.007: 0.007: 0.006: 0.006: 0.006:
Ки : 6026 : 6026 : 6026 : 6026 : 6026 : 6026 : 6026 : 6026 : 6026 : 6026 : 6026 : 6026 :
Ви : 0.001: 0.001: 0.001: 0.001: 0.001: 0.001: 0.001: 0.001: 0.001: 0.001: 0.001: 0.001:
Ки : 6007 : 6007 : 6007 : 6007 : 6007 : 6007 : 6007 : 6007 : 6007 : 6007 : 6007 : 6007 :
~~~~~~~~~~~~~~~~~~~~~~~~~~~~~~~~~~~~~~~~~~~~~~~~~~~~~~~~~~~~~~~~~~~~~~~~~~~~~~~~~~~~~~~~~~~~~~

___________
 y=  9200 : Y-строка 30  Cmax=  0.240 долей ПДК (x=  7400.0; напр.ветра=175)
----------:_______________________________________________________________________________________________________
 x=    0 :  200:  400:  600:  800:  1000:  1200:  1400:  1600:  1800:  2000:  2200:  2400:  2600:  2800:  3000:
----------:------:------:------:------:------:------:------:------:------:------:------:------:------:------:------:
Qc : 0.018: 0.019: 0.020: 0.021: 0.021: 0.022: 0.023: 0.024: 0.024: 0.025: 0.026: 0.027: 0.029: 0.030: 0.031: 0.032:
Фоп:   98 :   98 :   98 :   98 :   98 :   99 :   99 :   99 :  100 :  100 :  100 :  101 :  101 :  101 :  102 :  102 :
Uоп: 9.00 : 9.00 : 9.00 : 9.00 : 9.00 : 9.00 : 9.00 : 9.00 : 9.00 : 9.00 : 9.00 : 9.00 : 9.00 : 9.00 : 9.00 : 9.00 :
   :      :      :      :      :      :      :      :      :      :      :      :      :      :      :      :      :
Ви : 0.016: 0.017: 0.018: 0.018: 0.019: 0.020: 0.020: 0.021: 0.022: 0.023: 0.023: 0.025: 0.026: 0.026: 0.028: 0.029:
Ки : 6025 : 6025 : 6025 : 6025 : 6025 : 6025 : 6025 : 6025 : 6025 : 6025 : 6025 : 6025 : 6025 : 6025 : 6025 : 6025 :
Ви : 0.001: 0.002: 0.002: 0.002: 0.002: 0.002: 0.002: 0.002: 0.002: 0.002: 0.002: 0.002: 0.002: 0.002: 0.002: 0.002:
Ки : 6026 : 6026 : 6026 : 6026 : 6026 : 6026 : 6026 : 6026 : 6026 : 6026 : 6026 : 6026 : 6026 : 6026 : 6026 : 6026 :
Ви : 0.001: 0.001: 0.001: 0.001: 0.001: 0.001: 0.001: 0.001: 0.001: 0.001: 0.001: 0.001: 0.001: 0.001: 0.001: 0.001:
Ки : 6007 : 6007 : 6007 : 6007 : 6007 : 6007 : 6007 : 6007 : 6007 : 6007 : 6007 : 6007 : 6007 : 6007 : 6007 : 6007 :
~~~~~~~~~~~~~~~~~~~~~~~~~~~~~~~~~~~~~~~~~~~~~~~~~~~~~~~~~~~~~~~~~~~~~~~~~~~~~~~~~~~~~~~~~~~~~~~~~~~~~~~~~~~~~~~~~~~
~~~~~~~~
----______________________________________________________________________________________________________________
 x=  3200:  3400:  3600:  3800:  4000:  4200:  4400:  4600:  4800:  5000:  5200:  5400:  5600:  5800:  6000:  6200:
----------:------:------:------:------:------:------:------:------:------:------:------:------:------:------:------:
Qc : 0.034: 0.036: 0.038: 0.040: 0.043: 0.046: 0.049: 0.053: 0.058: 0.063: 0.070: 0.078: 0.088: 0.100: 0.115: 0.134:
Фоп:  103 :  104 :  105 :  105 :  106 :  107 :  108 :  110 :  111 :  112 :  114 :  116 :  119 :  121 :  125 :  129 :
Uоп: 5.00 : 4.74 : 4.45 : 4.19 : 3.91 : 3.67 : 3.39 : 3.15 : 2.89 : 2.63 : 2.38 : 2.13 : 1.90 : 1.65 : 1.42 : 1.20 :
   :      :      :      :      :      :      :      :      :      :      :      :      :      :      :      :      :
Ви : 0.032: 0.034: 0.036: 0.038: 0.041: 0.044: 0.047: 0.051: 0.056: 0.061: 0.068: 0.076: 0.086: 0.098: 0.113: 0.132:
Ки : 6025 : 6025 : 6025 : 6025 : 6025 : 6025 : 6025 : 6025 : 6025 : 6025 : 6025 : 6025 : 6025 : 6025 : 6025 : 6025 :
Ви : 0.001: 0.001: 0.001: 0.001: 0.001: 0.001: 0.001: 0.001: 0.001: 0.001: 0.001: 0.001: 0.001: 0.002: 0.002: 0.002:
Ки : 6026 : 6026 : 6026 : 6026 : 6026 : 6007 : 6007 : 6007 : 6007 : 6007 : 6007 : 6007 : 6007 : 6007 : 6007 : 6007 :
Ви : 0.001: 0.001: 0.001: 0.001: 0.001: 0.001: 0.001: 0.001: 0.001: 0.001: 0.001: 0.000:      :      :      :      :
Ки : 6007 : 6007 : 6007 : 6007 : 6007 : 6026 : 6026 : 6026 : 6026 : 6026 : 6026 : 6026 :      :      :      :      :
~~~~~~~~~~~~~~~~~~~~~~~~~~~~~~~~~~~~~~~~~~~~~~~~~~~~~~~~~~~~~~~~~~~~~~~~~~~~~~~~~~~~~~~~~~~~~~~~~~~~~~~~~~~~~~~~~~~
~~~~~~~~
----______________________________________________________________________________________________________________
 x=  6400:  6600:  6800:  7000:  7200:  7400:  7600:  7800:  8000:  8200:  8400:  8600:  8800:  9000:  9200:  9400:
----------:------:------:------:------:------:------:------:------:------:------:------:------:------:------:------:
Qc : 0.155: 0.178: 0.199: 0.217: 0.232: 0.240: 0.239: 0.230: 0.215: 0.198: 0.178: 0.155: 0.134: 0.116: 0.101: 0.088:
Фоп:  134 :  139 :  146 :  155 :  164 :  175 :  186 :  197 :  206 :  214 :  221 :  227 :  231 :  235 :  239 :  241 :
Uоп: 0.99 : 0.81 : 0.71 : 0.70 : 0.71 : 0.71 : 0.71 : 0.71 : 0.70 : 0.69 : 0.84 : 1.03 : 1.24 : 1.46 : 1.69 : 1.92 :
   :      :      :      :      :      :      :      :      :      :      :      :      :      :      :      :      :
Ви : 0.153: 0.176: 0.196: 0.215: 0.230: 0.239: 0.238: 0.228: 0.212: 0.193: 0.172: 0.149: 0.128: 0.110: 0.096: 0.084:
```

```
Ки : 6025 : 6025 : 6025 : 6025 : 6025 : 6025 : 6025 : 6025 : 6025 : 6025 : 6025 : 6025 : 6025 : 6025 : 6025 : 6025 :
Ви : 0.002: 0.002: 0.003: 0.002: 0.002: 0.001: 0.001: 0.002: 0.003: 0.005: 0.006: 0.006: 0.006: 0.005: 0.005: 0.004:
Ки : 6007 : 6007 : 6007 : 6007 : 6007 : 6007 : 6007 : 6007 : 6007 : 6007 : 6007 : 6007 : 6007 : 6007 : 6007 : 6007 :
Ви :      :      :      :      :      :      :      :      :      :      :      :      :      :      :      :      :
Ки :      :      :      :      :      :      :      :      :      :      :      :      :      :      :      :      :
~~~~~~~~~~~~~~~~~~~~~~~~~~~~~~~~~~~~~~~~~~~~~~~~~~~~~~~~~~~~~~~~~~~~~~~~~~~~~~~~~~~~~~~~~~~~~~~~~~~~~~~~~~~~~~~~~~~~~~~
~~~~~~~~
----____________________________________________________________________________________________________________________
 x=   9600:  9800: 10000: 10200: 10400: 10600: 10800: 11000: 11200: 11400: 11600: 11800: 12000: 12200: 12400: 12600:
----------:------:------:------:------:------:------:------:------:------:------:------:------:------:------:------:
Qc : 0.078: 0.080: 0.093: 0.096: 0.087: 0.072: 0.059: 0.055: 0.051: 0.045: 0.040: 0.037: 0.037: 0.038: 0.037: 0.036:
Фоп:  244 :  155 :  169 :  184 :  198 :  211 :  223 :  232 :  238 :  243 :  246 :  255 :  255 :  256 :  256 :  257 :
Uоп: 2.16 : 9.00 : 9.00 : 9.00 : 9.00 : 9.00 : 0.65 : 0.65 : 0.71 : 0.94 : 1.18 : 5.06 : 5.32 : 5.57 : 5.83 : 6.09 :
   :      :      :      :      :      :      :      :      :      :      :      :      :      :      :      :      :
Ви : 0.075: 0.080: 0.093: 0.096: 0.087: 0.072: 0.056: 0.048: 0.041: 0.035: 0.029: 0.031: 0.028: 0.027: 0.025: 0.025:
Ки : 6025 : 6026 : 6026 : 6026 : 6026 : 6026 : 6026 : 6026 : 6026 : 6026 : 6026 : 6025 : 6025 : 6025 : 6025 : 6025 :
Ви : 0.004:      :      :      :      :      : 0.003: 0.007: 0.009: 0.010: 0.010: 0.005: 0.008: 0.009: 0.011: 0.010:
Ки : 6007 :      :      :      :      :      : 6025 : 6025 : 6025 : 6025 : 6025 : 6026 : 6026 : 6026 : 6026 : 6026 :
Ви :      :      :      :      :      :      :      :      : 0.000: 0.001: 0.001: 0.001: 0.001: 0.001: 0.001: 0.001:
Ки :      :      :      :      :      :      :      :      : 6007 : 6007 : 6007 : 6007 : 6007 : 6007 : 6007 : 6007 :
~~~~~~~~~~~~~~~~~~~~~~~~~~~~~~~~~~~~~~~~~~~~~~~~~~~~~~~~~~~~~~~~~~~~~~~~~~~~~~~~~~~~~~~~~~~~~~~~~~~~~~~~~~~~~~~~~~~~~~~
~~~~~~~~
----___________________________________________________________________________________________
 x=  12800: 13000: 13200: 13400: 13600: 13800: 14000: 14200: 14400: 14600: 14800: 15000:
----------:------:------:------:------:------:------:------:------:------:------:------:
Qc : 0.035: 0.034: 0.033: 0.032: 0.030: 0.029: 0.028: 0.027: 0.026: 0.025: 0.024: 0.023:
Фоп:  258 :  258 :  259 :  259 :  260 :  260 :  260 :  261 :  261 :  261 :  262 :  262 :
Uоп: 6.41 : 6.69 : 6.93 : 7.25 : 7.52 : 7.78 : 8.01 : 9.00 : 9.00 : 9.00 : 9.00 : 9.00 :
   :      :      :      :      :      :      :      :      :      :      :      :      :
Ви : 0.024: 0.023: 0.023: 0.022: 0.021: 0.020: 0.019: 0.019: 0.018: 0.018: 0.017: 0.016:
Ки : 6025 : 6025 : 6025 : 6025 : 6025 : 6025 : 6025 : 6025 : 6025 : 6025 : 6025 : 6025 :
Ви : 0.010: 0.010: 0.009: 0.009: 0.008: 0.008: 0.008: 0.007: 0.007: 0.007: 0.006: 0.006:
Ки : 6026 : 6026 : 6026 : 6026 : 6026 : 6026 : 6026 : 6026 : 6026 : 6026 : 6026 : 6026 :
Ви : 0.001: 0.001: 0.001: 0.001: 0.001: 0.001: 0.001: 0.001: 0.001: 0.001: 0.001: 0.001:
Ки : 6007 : 6007 : 6007 : 6007 : 6007 : 6007 : 6007 : 6007 : 6007 : 6007 : 6007 : 6007 :
~~~~~~~~~~~~~~~~~~~~~~~~~~~~~~~~~~~~~~~~~~~~~~~~~~~~~~~~~~~~~~~~~~~~~~~~~~~~~~~~~~~~~~~~~~~~~~~~~~~
____________
 y=  9000 : Y-строка 31  Cmax=  0.344 долей ПДК (x=  7400.0; напр.ветра=174)
----------:_____________________________________________________________________________________________________________
 x=     0 :   200:   400:   600:   800:  1000:  1200:  1400:  1600:  1800:  2000:  2200:  2400:  2600:  2800:  3000:
----------:------:------:------:------:------:------:------:------:------:------:------:------:------:------:------:
Qc : 0.019: 0.020: 0.020: 0.021: 0.022: 0.022: 0.023: 0.024: 0.025: 0.026: 0.027: 0.028: 0.029: 0.030: 0.032: 0.033:
Фоп:   96 :   96 :   96 :   97 :   97 :   97 :   97 :   97 :   98 :   98 :   98 :   99 :   99 :   99 :  100 :  100 :
Uоп: 9.00 : 9.00 : 9.00 : 9.00 : 9.00 : 9.00 : 9.00 : 9.00 : 9.00 : 9.00 : 9.00 : 9.00 : 9.00 : 9.00 : 9.00 : 9.00 :
   :      :      :      :      :      :      :      :      :      :      :      :      :      :      :      :      :
Ви : 0.016: 0.017: 0.018: 0.018: 0.019: 0.020: 0.020: 0.021: 0.022: 0.023: 0.024: 0.025: 0.026: 0.027: 0.028: 0.030:
Ки : 6025 : 6025 : 6025 : 6025 : 6025 : 6025 : 6025 : 6025 : 6025 : 6025 : 6025 : 6025 : 6025 : 6025 : 6025 : 6025 :
Ви : 0.002: 0.002: 0.002: 0.002: 0.002: 0.002: 0.002: 0.002: 0.002: 0.002: 0.002: 0.002: 0.002: 0.003: 0.002: 0.003:
Ки : 6026 : 6026 : 6026 : 6026 : 6026 : 6026 : 6026 : 6026 : 6026 : 6026 : 6026 : 6026 : 6026 : 6026 : 6026 : 6026 :
Ви : 0.001: 0.001: 0.001: 0.001: 0.001: 0.001: 0.001: 0.001: 0.001: 0.001: 0.001: 0.001: 0.001: 0.001: 0.001: 0.001:
Ки : 6007 : 6007 : 6007 : 6007 : 6007 : 6007 : 6007 : 6007 : 6007 : 6007 : 6007 : 6007 : 6007 : 6007 : 6007 : 6007 :
~~~~~~~~~~~~~~~~~~~~~~~~~~~~~~~~~~~~~~~~~~~~~~~~~~~~~~~~~~~~~~~~~~~~~~~~~~~~~~~~~~~~~~~~~~~~~~~~~~~~~~~~~~~~~~~~~~~~~~~
~~~~~~~~
----____________________________________________________________________________________________________________________
 x=   3200:  3400:  3600:  3800:  4000:  4200:  4400:  4600:  4800:  5000:  5200:  5400:  5600:  5800:  6000:  6200:
----------:------:------:------:------:------:------:------:------:------:------:------:------:------:------:------:
Qc : 0.034: 0.036: 0.039: 0.041: 0.044: 0.047: 0.051: 0.055: 0.060: 0.066: 0.074: 0.083: 0.094: 0.109: 0.128: 0.151:
Фоп:  101 :  101 :  102 :  102 :  103 :  104 :  105 :  106 :  107 :  108 :  110 :  112 :  114 :  116 :  119 :  123 :
Uоп: 9.00 : 4.65 : 4.39 : 4.13 : 3.85 : 3.60 : 3.33 : 3.07 : 2.79 : 2.53 : 2.27 : 2.02 : 1.76 : 1.52 : 1.27 : 1.04 :
   :      :      :      :      :      :      :      :      :      :      :      :      :      :      :      :      :
Ви : 0.031: 0.034: 0.036: 0.038: 0.041: 0.045: 0.048: 0.053: 0.058: 0.064: 0.072: 0.081: 0.092: 0.106: 0.125: 0.148:
Ки : 6025 : 6025 : 6025 : 6025 : 6025 : 6025 : 6025 : 6025 : 6025 : 6025 : 6025 : 6025 : 6025 : 6025 : 6025 : 6025 :
Ви : 0.002: 0.001: 0.001: 0.001: 0.001: 0.001: 0.001: 0.001: 0.001: 0.001: 0.001: 0.001: 0.002: 0.002: 0.002: 0.002:
Ки : 6026 : 6026 : 6026 : 6026 : 6026 : 6026 : 6026 : 6007 : 6007 : 6007 : 6007 : 6007 : 6007 : 6007 : 6007 : 6007 :
Ви : 0.001: 0.001: 0.001: 0.001: 0.001: 0.001: 0.001: 0.001: 0.001: 0.001: 0.001: 0.001: 0.001: 0.001: 0.001: 0.000:
Ки : 6007 : 6007 : 6007 : 6007 : 6007 : 6007 : 6007 : 6026 : 6026 : 6026 : 6026 : 6026 : 6026 : 6026 : 6026 : 6026 :
~~~~~~~~~~~~~~~~~~~~~~~~~~~~~~~~~~~~~~~~~~~~~~~~~~~~~~~~~~~~~~~~~~~~~~~~~~~~~~~~~~~~~~~~~~~~~~~~~~~~~~~~~~~~~~~~~~~~~~~
~~~~~~~~
----____________________________________________________________________________________________________________________
 x=   6400:  6600:  6800:  7000:  7200:  7400:  7600:  7800:  8000:  8200:  8400:  8600:  8800:  9000:  9200:  9400:
----------:------:------:------:------:------:------:------:------:------:------:------:------:------:------:------:
Qc : 0.178: 0.204: 0.232: 0.267: 0.314: 0.344: 0.342: 0.307: 0.258: 0.229: 0.204: 0.178: 0.151: 0.128: 0.109: 0.095:
Фоп:  127 :  133 :  141 :  150 :  161 :  174 :  188 :  201 :  212 :  220 :  227 :  233 :  237 :  241 :  244 :  246 :
Uоп: 0.82 : 0.71 : 0.71 : 9.00 : 9.00 : 9.00 : 9.00 : 9.00 : 9.00 : 0.70 : 0.70 : 0.85 : 1.08 : 1.31 : 1.56 : 1.81 :
   :      :      :      :      :      :      :      :      :      :      :      :      :      :      :      :      :
Ви : 0.175: 0.201: 0.229: 0.267: 0.314: 0.344: 0.342: 0.307: 0.258: 0.224: 0.196: 0.170: 0.144: 0.122: 0.104: 0.090:
Ки : 6025 : 6025 : 6025 : 6025 : 6025 : 6025 : 6025 : 6025 : 6025 : 6025 : 6025 : 6025 : 6025 : 6025 : 6025 : 6025 :
Ви : 0.003: 0.003: 0.002:      :      :      :      :      :      : 0.005: 0.008: 0.008: 0.008: 0.006: 0.005: 0.005:
Ки : 6007 : 6007 : 6007 :      :      :      :      :      :      : 6007 : 6007 : 6007 : 6007 : 6007 : 6007 : 6007 :
Ви : 0.000:      :      :      :      :      :      :      :      :      :      :      :      :      :      :      :
Ки : 6026 :      :      :      :      :      :      :      :      :      :      :      :      :      :      :      :
~~~~~~~~~~~~~~~~~~~~~~~~~~~~~~~~~~~~~~~~~~~~~~~~~~~~~~~~~~~~~~~~~~~~~~~~~~~~~~~~~~~~~~~~~~~~~~~~~~~~~~~~~~~~~~~~~~~~~~~
~~~~~~~~
```

```
----_____________________________________________________________________________________________________________
 x=   9600:  9800: 10000: 10200: 10400: 10600: 10800: 11000: 11200: 11400: 11600: 11800: 12000: 12200: 12400: 12600:
----------:------:------:------:------:------:------:------:------:------:------:------:------:------:------:------:
Qc : 0.090: 0.125: 0.161: 0.169: 0.142: 0.106: 0.076: 0.065: 0.058: 0.052: 0.045: 0.045: 0.044: 0.043: 0.041: 0.039:
Фоп:  135 :  148 :  165 :  185 :  204 :  219 :  229 :  240 :  245 :  249 :  252 :  256 :  257 :  258 :  259 :  260 :
Uоп: 9.00 : 9.00 : 9.00 : 9.00 : 9.00 : 9.00 : 9.00 : 0.69 : 0.73 : 0.82 : 1.06 : 9.00 : 9.00 : 9.00 : 5.79 : 6.11 :
   :      :      :      :      :      :      :      :      :      :      :      :      :      :      :      :
Ви : 0.090: 0.125: 0.161: 0.169: 0.142: 0.106: 0.076: 0.055: 0.046: 0.039: 0.032: 0.027: 0.027: 0.027: 0.027: 0.026:
Ки : 6026 : 6026 : 6026 : 6026 : 6026 : 6026 : 6026 : 6026 : 6026 : 6026 : 6026 : 6025 : 6025 : 6025 : 6025 : 6025 :
Ви :      :      :      :      :      :      :      : 0.010: 0.011: 0.012: 0.013: 0.017: 0.016: 0.015: 0.013: 0.012:
Ки :      :      :      :      :      :      :      : 6025 : 6025 : 6025 : 6025 : 6026 : 6026 : 6026 : 6026 : 6026 :
Ви :      :      :      :      :      :      :      : 0.001: 0.001: 0.001: 0.001: 0.001: 0.001: 0.001: 0.001: 0.001:
Ки :      :      :      :      :      :      :      : 6007 : 6007 : 6007 : 6007 : 6007 : 6007 : 6007 : 6007 : 6007 :
~~~~~~~~~~~~~~~~~~~~~~~~~~~~~~~~~~~~~~~~~~~~~~~~~~~~~~~~~~~~~~~~~~~~~~~~~~~~~~~~~~~~~~~~~~~~~~~~~~~~~~~~~~~~~~~~~~~~~~
~~~~~~~~
----_____________________________________________________________________________
 x=  12800: 13000: 13200: 13400: 13600: 13800: 14000: 14200: 14400: 14600: 14800: 15000:
----------:------:------:------:------:------:------:------:------:------:------:------:
Qc : 0.037: 0.036: 0.034: 0.032: 0.031: 0.030: 0.029: 0.027: 0.026: 0.025: 0.024: 0.023:
Фоп:  260 :  261 :  261 :  261 :  262 :  262 :  262 :  263 :  263 :  263 :  263 :  264 :
Uоп: 6.35 : 6.66 : 6.86 : 7.16 : 7.40 : 7.78 : 8.01 : 9.00 : 9.00 : 9.00 : 9.00 : 9.00 :
   :      :      :      :      :      :      :      :      :      :      :      :
Ви : 0.025: 0.024: 0.023: 0.022: 0.021: 0.020: 0.020: 0.019: 0.018: 0.018: 0.017: 0.016:
Ки : 6025 : 6025 : 6025 : 6025 : 6025 : 6025 : 6025 : 6025 : 6025 : 6025 : 6025 : 6025 :
Ви : 0.012: 0.011: 0.010: 0.010: 0.009: 0.009: 0.008: 0.008: 0.007: 0.007: 0.007: 0.006:
Ки : 6026 : 6026 : 6026 : 6026 : 6026 : 6026 : 6026 : 6026 : 6026 : 6026 : 6026 : 6026 :
Ви : 0.001: 0.001: 0.001: 0.001: 0.001: 0.001: 0.001: 0.001: 0.001: 0.001: 0.001: 0.001:
Ки : 6007 : 6007 : 6007 : 6007 : 6007 : 6007 : 6007 : 6007 : 6007 : 6007 : 6007 : 6007 :
~~~~~~~~~~~~~~~~~~~~~~~~~~~~~~~~~~~~~~~~~~~~~~~~~~~~~~~~~~~~~~~~~~~~~~~~~~~~~~~~~~~~~~~~~~~~~~~~~~

__________
 y=  8800 : Y-строка 32  Cmax=  0.569 долей ПДК (x=  7400.0; напр.ветра=173)
----------:_____________________________________________________________________________________________________
 x=     0 :   200:   400:   600:   800:  1000:  1200:  1400:  1600:  1800:  2000:  2200:  2400:  2600:  2800:  3000:
----------:------:------:------:------:------:------:------:------:------:------:------:------:------:------:------:
Qc : 0.019: 0.020: 0.020: 0.021: 0.022: 0.023: 0.023: 0.024: 0.025: 0.026: 0.027: 0.028: 0.029: 0.031: 0.032: 0.034:
Фоп:   95 :   95 :   95 :   95 :   95 :   95 :   95 :   96 :   96 :   96 :   96 :   96 :   97 :   97 :   97 :   98 :
Uоп: 9.00 : 9.00 : 9.00 : 9.00 : 9.00 : 9.00 : 9.00 : 9.00 : 9.00 : 9.00 : 9.00 : 9.00 : 9.00 : 9.00 : 9.00 : 9.00 :
   :      :      :      :      :      :      :      :      :      :      :      :      :      :      :      :
Ви : 0.016: 0.017: 0.018: 0.019: 0.019: 0.020: 0.020: 0.021: 0.022: 0.023: 0.024: 0.025: 0.026: 0.027: 0.028: 0.030:
Ки : 6025 : 6025 : 6025 : 6025 : 6025 : 6025 : 6025 : 6025 : 6025 : 6025 : 6025 : 6025 : 6025 : 6025 : 6025 : 6025 :
Ви : 0.002: 0.002: 0.002: 0.002: 0.002: 0.002: 0.002: 0.002: 0.002: 0.002: 0.003: 0.003: 0.003: 0.003: 0.003: 0.003:
Ки : 6026 : 6026 : 6026 : 6026 : 6026 : 6026 : 6026 : 6026 : 6026 : 6026 : 6026 : 6026 : 6026 : 6026 : 6026 : 6026 :
Ви : 0.001: 0.001: 0.001: 0.001: 0.001: 0.001: 0.001: 0.001: 0.001: 0.001: 0.001: 0.001: 0.001: 0.001: 0.001: 0.001:
Ки : 6007 : 6007 : 6007 : 6007 : 6007 : 6007 : 6007 : 6007 : 6007 : 6007 : 6007 : 6007 : 6007 : 6007 : 6007 : 6007 :
~~~~~~~~~~~~~~~~~~~~~~~~~~~~~~~~~~~~~~~~~~~~~~~~~~~~~~~~~~~~~~~~~~~~~~~~~~~~~~~~~~~~~~~~~~~~~~~~~~~~~~~~~~~~~~~~~~~~~~
~~~~~~~~
----_____________________________________________________________________________________________________________
 x=   3200:  3400:  3600:  3800:  4000:  4200:  4400:  4600:  4800:  5000:  5200:  5400:  5600:  5800:  6000:  6200:
----------:------:------:------:------:------:------:------:------:------:------:------:------:------:------:------:
Qc : 0.035: 0.037: 0.039: 0.042: 0.045: 0.048: 0.052: 0.057: 0.062: 0.069: 0.077: 0.087: 0.100: 0.117: 0.140: 0.168:
Фоп:   98 :   98 :   99 :   99 :  100 :  101 :  101 :  102 :  103 :  104 :  105 :  107 :  108 :  110 :  113 :  116 :
Uоп: 9.00 : 9.00 : 4.33 : 4.07 : 3.81 : 3.52 : 3.26 : 3.02 : 2.73 : 2.45 : 2.19 : 1.93 : 1.67 : 1.40 : 1.15 : 0.90 :
   :      :      :      :      :      :      :      :      :      :      :      :      :      :      :      :
Ви : 0.032: 0.033: 0.037: 0.039: 0.042: 0.046: 0.049: 0.054: 0.059: 0.066: 0.074: 0.084: 0.097: 0.114: 0.136: 0.164:
Ки : 6025 : 6025 : 6025 : 6025 : 6025 : 6025 : 6025 : 6025 : 6025 : 6025 : 6025 : 6025 : 6025 : 6025 : 6025 : 6025 :
Ви : 0.003: 0.003: 0.002: 0.002: 0.002: 0.001: 0.002: 0.002: 0.001: 0.001: 0.002: 0.002: 0.002: 0.002: 0.002: 0.003:
Ки : 6026 : 6026 : 6026 : 6026 : 6026 : 6026 : 6026 : 6026 : 6026 : 6007 : 6007 : 6007 : 6007 : 6007 : 6007 : 6007 :
Ви : 0.001: 0.001: 0.001: 0.001: 0.001: 0.001: 0.001: 0.001: 0.001: 0.001: 0.001: 0.001: 0.001: 0.001: 0.001: 0.001:
Ки : 6007 : 6007 : 6007 : 6007 : 6007 : 6007 : 6007 : 6007 : 6007 : 6026 : 6026 : 6026 : 6026 : 6026 : 6026 : 6026 :
~~~~~~~~~~~~~~~~~~~~~~~~~~~~~~~~~~~~~~~~~~~~~~~~~~~~~~~~~~~~~~~~~~~~~~~~~~~~~~~~~~~~~~~~~~~~~~~~~~~~~~~~~~~~~~~~~~~~~~
~~~~~~~~
----_____________________________________________________________________________________________________________
 x=   6400:  6600:  6800:  7000:  7200:  7400:  7600:  7800:  8000:  8200:  8400:  8600:  8800:  9000:  9200:  9400:
----------:------:------:------:------:------:------:------:------:------:------:------:------:------:------:------:
Qc : 0.198: 0.231: 0.284: 0.379: 0.491: 0.569: 0.561: 0.471: 0.361: 0.270: 0.233: 0.200: 0.168: 0.140: 0.117: 0.100:
Фоп:  120 :  126 :  133 :  143 :  156 :  173 :  190 :  206 :  219 :  228 :  234 :  240 :  244 :  247 :  250 :  252 :
Uоп: 0.71 : 0.71 : 9.00 : 9.00 : 9.00 : 9.00 : 9.00 : 9.00 : 9.00 : 9.00 : 0.70 : 0.71 : 0.94 : 1.19 : 1.45 : 1.71 :
   :      :      :      :      :      :      :      :      :      :      :      :      :      :      :      :
Ви : 0.194: 0.227: 0.284: 0.379: 0.491: 0.569: 0.561: 0.471: 0.361: 0.270: 0.220: 0.189: 0.159: 0.132: 0.111: 0.095:
Ки : 6025 : 6025 : 6025 : 6025 : 6025 : 6025 : 6025 : 6025 : 6025 : 6025 : 6025 : 6025 : 6025 : 6025 : 6025 : 6025 :
Ви : 0.003: 0.003:      :      :      :      :      :      :      :      : 0.012: 0.012: 0.010: 0.008: 0.006: 0.005:
Ки : 6007 : 6007 :      :      :      :      :      :      :      :      : 6007 : 6007 : 6007 : 6007 : 6007 : 6007 :
Ви : 0.001: 0.001:      :      :      :      :      :      :      :      :      :      :      :      :      :      :
Ки : 6026 : 6026 :      :      :      :      :      :      :      :      :      :      :      :      :      :      :
~~~~~~~~~~~~~~~~~~~~~~~~~~~~~~~~~~~~~~~~~~~~~~~~~~~~~~~~~~~~~~~~~~~~~~~~~~~~~~~~~~~~~~~~~~~~~~~~~~~~~~~~~~~~~~~~~~~~~~
~~~~~~~~
----_____________________________________________________________________________________________________________
 x=   9600:  9800: 10000: 10200: 10400: 10600: 10800: 11000: 11200: 11400: 11600: 11800: 12000: 12200: 12400: 12600:
----------:------:------:------:------:------:------:------:------:------:------:------:------:------:------:------:
Qc : 0.126: 0.206: 0.314: 0.350: 0.259: 0.161: 0.100: 0.077: 0.065: 0.062: 0.058: 0.054: 0.050: 0.047: 0.044: 0.041:
Фоп:  123 :  136 :  157 :  188 :  215 :  232 :  241 :  250 :  253 :  257 :  259 :  260 :  261 :  262 :  262 :  263 :
Uоп: 9.00 : 9.00 : 9.00 : 9.00 : 9.00 : 9.00 : 9.00 : 0.77 : 0.80 : 9.00 : 9.00 : 9.00 : 9.00 : 9.00 : 9.00 : 6.15 :
   :      :      :      :      :      :      :      :      :      :      :      :      :      :      :      :
```

```
Ви : 0.126: 0.206: 0.314: 0.350: 0.259: 0.161: 0.099: 0.061: 0.050: 0.032: 0.031: 0.030: 0.029: 0.028: 0.027: 0.026:
Ки : 6026 : 6026 : 6026 : 6026 : 6026 : 6026 : 6026 : 6026 : 6026 : 6026 : 6025 : 6025 : 6025 : 6025 : 6025 : 6025 :
Ви :      :      :      :      :      :      :      : 0.015: 0.015: 0.028: 0.026: 0.023: 0.020: 0.017: 0.016: 0.014:
Ки :      :      :      :      :      :      :      : 6025 : 6025 : 6025 : 6026 : 6026 : 6026 : 6026 : 6026 : 6026 :
Ви :      :      :      :      :      :      :      : 0.001: 0.001: 0.001: 0.001: 0.001: 0.001: 0.001: 0.001: 0.001:
Ки :      :      :      :      :      :      :      : 6007 : 6007 : 6007 : 6007 : 6007 : 6007 : 6007 : 6007 : 6007 :
~~~~~~~~~~~~~~~~~~~~~~~~~~~~~~~~~~~~~~~~~~~~~~~~~~~~~~~~~~~~~~~~~~~~~~~~~~~~~~~~~~~~~~~~~~~~~~~~~~~~~~~~~~~~~~~~~~~~~~
~~~~~~~~
----____________________________________________________________________________________
 x=  12800: 13000: 13200: 13400: 13600: 13800: 14000: 14200: 14400: 14600: 14800: 15000:
----------:------:------:------:------:------:------:------:------:------:------:------:
Qc : 0.039: 0.037: 0.035: 0.033: 0.032: 0.030: 0.029: 0.028: 0.027: 0.026: 0.025: 0.023:
Фоп:  263 :  263 :  264 :  264 :  264 :  264 :  265 :  265 :  265 :  265 :  265 :  265 :
Uоп: 6.35 : 6.55 : 6.83 : 7.16 : 7.40 : 7.73 : 7.92 : 9.00 : 9.00 : 9.00 : 9.00 : 9.00 :
   :      :      :      :      :      :      :      :      :      :      :      :      :
Ви : 0.025: 0.024: 0.023: 0.022: 0.021: 0.021: 0.020: 0.019: 0.018: 0.018: 0.017: 0.016:
Ки : 6025 : 6025 : 6025 : 6025 : 6025 : 6025 : 6025 : 6025 : 6025 : 6025 : 6025 : 6025 :
Ви : 0.013: 0.012: 0.011: 0.010: 0.009: 0.009: 0.008: 0.008: 0.007: 0.007: 0.007: 0.006:
Ки : 6026 : 6026 : 6026 : 6026 : 6026 : 6026 : 6026 : 6026 : 6026 : 6026 : 6026 : 6026 :
Ви : 0.001: 0.001: 0.001: 0.001: 0.001: 0.001: 0.001: 0.001: 0.001: 0.001: 0.001: 0.001:
Ки : 6007 : 6007 : 6007 : 6007 : 6007 : 6007 : 6007 : 6007 : 6007 : 6007 : 6007 : 6007 :
~~~~~~~~~~~~~~~~~~~~~~~~~~~~~~~~~~~~~~~~~~~~~~~~~~~~~~~~~~~~~~~~~~~~~~~~~~~~~~~~~~~~~~~~~~~~

___________
 y=  8600 : Y-строка 33  Cmax=  1.096 долей ПДК (x=  7400.0; напр.ветра=169)
----------:___________________________________________________________________________________________________________
 x=     0 :  200:  400:  600:  800:  1000:  1200:  1400:  1600:  1800:  2000:  2200:  2400:  2600:  2800:  3000:
----------:------:------:------:------:------:------:------:------:------:------:------:------:------:------:------:
Qc : 0.019: 0.020: 0.020: 0.021: 0.022: 0.023: 0.023: 0.024: 0.025: 0.026: 0.027: 0.029: 0.030: 0.031: 0.033: 0.034:
Фоп:   93 :   93 :   93 :   93 :   93 :   94 :   94 :   94 :   94 :   94 :   94 :   94 :   94 :   95 :   95 :   95 :
Uоп: 9.00 : 9.00 : 9.00 : 9.00 : 9.00 : 9.00 : 9.00 : 9.00 : 9.00 : 9.00 : 9.00 : 9.00 : 9.00 : 9.00 : 9.00 : 9.00 :
   :      :      :      :      :      :      :      :      :      :      :      :      :      :      :      :      :
Ви : 0.017: 0.017: 0.018: 0.018: 0.019: 0.020: 0.021: 0.021: 0.022: 0.023: 0.024: 0.025: 0.026: 0.027: 0.029: 0.030:
Ки : 6025 : 6025 : 6025 : 6025 : 6025 : 6025 : 6025 : 6025 : 6025 : 6025 : 6025 : 6025 : 6025 : 6025 : 6025 : 6025 :
Ви : 0.002: 0.002: 0.002: 0.002: 0.002: 0.002: 0.002: 0.002: 0.002: 0.003: 0.003: 0.003: 0.003: 0.003: 0.003: 0.003:
Ки : 6026 : 6026 : 6026 : 6026 : 6026 : 6026 : 6026 : 6026 : 6026 : 6026 : 6026 : 6026 : 6026 : 6026 : 6026 : 6026 :
Ви : 0.001: 0.001: 0.001: 0.001: 0.001: 0.001: 0.001: 0.001: 0.001: 0.001: 0.001: 0.001: 0.001: 0.001: 0.001: 0.001:
Ки : 6007 : 6007 : 6007 : 6007 : 6007 : 6007 : 6007 : 6007 : 6007 : 6007 : 6007 : 6007 : 6007 : 6007 : 6007 : 6007 :
~~~~~~~~~~~~~~~~~~~~~~~~~~~~~~~~~~~~~~~~~~~~~~~~~~~~~~~~~~~~~~~~~~~~~~~~~~~~~~~~~~~~~~~~~~~~~~~~~~~~~~~~~~~~~~~~~~~~~~
~~~~~~~~
----______________________________________________________________________________________________________________________
 x=   3200:  3400:  3600:  3800:  4000:  4200:  4400:  4600:  4800:  5000:  5200:  5400:  5600:  5800:  6000:  6200:
----------:------:------:------:------:------:------:------:------:------:------:------:------:------:------:------:
Qc : 0.036: 0.038: 0.040: 0.043: 0.046: 0.049: 0.053: 0.058: 0.064: 0.071: 0.080: 0.091: 0.106: 0.125: 0.150: 0.182:
Фоп:   95 :   96 :   96 :   96 :   97 :   97 :   98 :   98 :   99 :  100 :  101 :  102 :  103 :  104 :  106 :  109 :
Uоп: 9.00 : 9.00 : 4.30 : 4.04 : 3.75 : 3.50 : 3.24 : 2.96 : 2.67 : 2.40 : 2.13 : 1.86 : 1.59 : 1.32 : 1.06 : 0.80 :
   :      :      :      :      :      :      :      :      :      :      :      :      :      :      :      :      :
Ви : 0.031: 0.034: 0.037: 0.039: 0.043: 0.046: 0.050: 0.055: 0.061: 0.068: 0.076: 0.088: 0.102: 0.121: 0.146: 0.177:
Ки : 6025 : 6025 : 6025 : 6025 : 6025 : 6025 : 6025 : 6025 : 6025 : 6025 : 6025 : 6025 : 6025 : 6025 : 6025 : 6025 :
Ви : 0.003: 0.003: 0.002: 0.002: 0.002: 0.002: 0.002: 0.002: 0.002: 0.002: 0.002: 0.002: 0.002: 0.002: 0.003: 0.003:
Ки : 6026 : 6026 : 6026 : 6026 : 6026 : 6026 : 6026 : 6026 : 6026 : 6026 : 6026 : 6026 : 6007 : 6007 : 6007 : 6007 :
Ви : 0.001: 0.001: 0.001: 0.001: 0.001: 0.001: 0.001: 0.001: 0.001: 0.001: 0.002: 0.002: 0.002: 0.002: 0.002: 0.002:
Ки : 6007 : 6007 : 6007 : 6007 : 6007 : 6007 : 6007 : 6007 : 6007 : 6007 : 6007 : 6007 : 6026 : 6026 : 6026 : 6026 :
~~~~~~~~~~~~~~~~~~~~~~~~~~~~~~~~~~~~~~~~~~~~~~~~~~~~~~~~~~~~~~~~~~~~~~~~~~~~~~~~~~~~~~~~~~~~~~~~~~~~~~~~~~~~~~~~~~~~~~
~~~~~~~~
----______________________________________________________________________________________________________________________
 x=   6400:  6600:  6800:  7000:  7200:  7400:  7600:  7800:  8000:  8200:  8400:  8600:  8800:  9000:  9200:  9400:
----------:------:------:------:------:------:------:------:------:------:------:------:------:------:------:------:
Qc : 0.215: 0.259: 0.369: 0.556: 0.841: 1.096: 1.067: 0.790: 0.518: 0.345: 0.266: 0.219: 0.183: 0.150: 0.124: 0.104:
Фоп:  112 :  116 :  123 :  132 :  147 :  169 :  195 :  216 :  230 :  239 :  244 :  248 :  252 :  254 :  256 :  257 :
Uоп: 0.71 : 0.72 : 9.00 : 9.00 : 9.00 : 9.00 : 9.00 : 9.00 : 9.00 : 9.00 : 0.72 : 0.71 : 0.84 : 1.10 : 1.37 : 1.63 :
   :      :      :      :      :      :      :      :      :      :      :      :      :      :      :      :      :
Ви : 0.210: 0.254: 0.369: 0.556: 0.841: 1.096: 1.067: 0.790: 0.518: 0.345: 0.246: 0.204: 0.172: 0.141: 0.117: 0.099:
Ки : 6025 : 6025 : 6025 : 6025 : 6025 : 6025 : 6025 : 6025 : 6025 : 6025 : 6025 : 6025 : 6025 : 6025 : 6025 : 6025 :
Ви : 0.003: 0.004:      :      :      :      :      :      :      :      : 0.020: 0.015: 0.011: 0.008: 0.007: 0.005:
Ки : 6007 : 6007 :      :      :      :      :      :      :      :      : 6007 : 6007 : 6007 : 6007 : 6007 : 6007 :
Ви : 0.002: 0.001:      :      :      :      :      :      :      :      :      :      :      :      :      :      :
Ки : 6026 : 6026 :      :      :      :      :      :      :      :      :      :      :      :      :      :      :
~~~~~~~~~~~~~~~~~~~~~~~~~~~~~~~~~~~~~~~~~~~~~~~~~~~~~~~~~~~~~~~~~~~~~~~~~~~~~~~~~~~~~~~~~~~~~~~~~~~~~~~~~~~~~~~~~~~~~~
~~~~~~~~
----______________________________________________________________________________________________________________________
 x=   9600:  9800: 10000: 10200: 10400: 10600: 10800: 11000: 11200: 11400: 11600: 11800: 12000: 12200: 12400: 12600:
----------:------:------:------:------:------:------:------:------:------:------:------:------:------:------:------:
Qc : 0.163: 0.319: 0.680: 0.943: 0.465: 0.230: 0.149: 0.112: 0.089: 0.075: 0.065: 0.058: 0.052: 0.048: 0.044: 0.041:
Фоп:  106 :  114 :  136 :  198 :  238 :  251 :  258 :  261 :  262 :  263 :  264 :  264 :  265 :  265 :  265 :  266 :
Uоп: 9.00 : 9.00 : 8.07 : 5.37 : 9.00 : 9.00 : 9.00 : 9.00 : 9.00 : 9.00 : 9.00 : 9.00 : 9.00 : 9.00 : 9.00 : 5.99 :
   :      :      :      :      :      :      :      :      :      :      :      :      :      :      :      :      :
Ви : 0.163: 0.319: 0.680: 0.943: 0.465: 0.223: 0.116: 0.072: 0.051: 0.039: 0.033: 0.032: 0.030: 0.028: 0.027: 0.026:
Ки : 6026 : 6026 : 6026 : 6026 : 6026 : 6026 : 6026 : 6026 : 6026 : 6026 : 6025 : 6025 : 6025 : 6025 : 6025 : 6025 :
Ви :      :      :      :      :      : 0.007: 0.032: 0.038: 0.037: 0.035: 0.030: 0.025: 0.021: 0.018: 0.016: 0.014:
Ки :      :      :      :      :      : 6025 : 6025 : 6025 : 6025 : 6025 : 6026 : 6026 : 6026 : 6026 : 6026 : 6026 :
Ви :      :      :      :      :      :      : 0.001: 0.001: 0.001: 0.001: 0.001: 0.001: 0.001: 0.001: 0.001: 0.001:
Ки :      :      :      :      :      :      : 6007 : 6007 : 6007 : 6007 : 6007 : 6007 : 6007 : 6007 : 6007 : 6007 :
```

```
~~~~~~~~~~~~~~~~~~~~~~~~~~~~~~~~~~~~~~~~~~~~~~~~~~~~~~~~~~~~~~~~~~~~~~~~~~~~~~~~~~~~~~~~~~~~~~~~~~~~~~~~~~~~~~~~~~~~~~~~~~~~~~~~~~~~~~~~
~~~~~~~~
----____________________________________________________________________________________________
 x=  12800: 13000: 13200: 13400: 13600: 13800: 14000: 14200: 14400: 14600: 14800: 15000:
----------:------:------:------:------:------:------:------:------:------:------:------:
Qc : 0.039: 0.037: 0.035: 0.033: 0.031: 0.030: 0.029: 0.027: 0.026: 0.025: 0.025: 0.023:
Фоп:  266 :  266 :  266 :  266 :  266 :  267 :  267 :  267 :  267 :  267 :  267 :  267 :
Uоп: 6.25 : 6.55 : 6.83 : 7.16 : 7.40 : 7.73 : 7.92 : 9.00 : 9.00 : 9.00 : 9.00 : 9.00 :
   :      :      :      :      :      :      :      :      :      :      :      :      :
Ви : 0.025: 0.024: 0.023: 0.022: 0.021: 0.020: 0.020: 0.019: 0.018: 0.018: 0.017: 0.016:
Ки : 6025 : 6025 : 6025 : 6025 : 6025 : 6025 : 6025 : 6025 : 6025 : 6025 : 6025 : 6025 :
Ви : 0.013: 0.012: 0.011: 0.010: 0.009: 0.009: 0.008: 0.008: 0.007: 0.007: 0.007: 0.006:
Ки : 6026 : 6026 : 6026 : 6026 : 6026 : 6026 : 6026 : 6026 : 6026 : 6026 : 6026 : 6026 :
Ви : 0.001: 0.001: 0.001: 0.001: 0.001: 0.001: 0.001: 0.001: 0.001: 0.001: 0.001: 0.001:
Ки : 6007 : 6007 : 6007 : 6007 : 6007 : 6007 : 6007 : 6007 : 6007 : 6007 : 6007 : 6007 :
~~~~~~~~~~~~~~~~~~~~~~~~~~~~~~~~~~~~~~~~~~~~~~~~~~~~~~~~~~~~~~~~~~~~~~~~~~~~~~~~~~~~~~~~~~~~~~~~~~~~~~~~~~~~~
__________
 y=  8400 : Y-строка 34  Cmax=  3.585 долей ПДК (x= 10200.0; напр.ветра=310)
----------:________________________________________________________________________________________________________________
 x=     0 :   200:   400:   600:   800:  1000:  1200:  1400:  1600:  1800:  2000:  2200:  2400:  2600:  2800:  3000:
----------:------:------:------:------:------:------:------:------:------:------:------:------:------:------:------:
Qc : 0.019: 0.020: 0.021: 0.021: 0.022: 0.023: 0.024: 0.025: 0.025: 0.027: 0.028: 0.029: 0.030: 0.032: 0.033: 0.035:
Фоп:   92 :   92 :   92 :   92 :   92 :   92 :   92 :   92 :   92 :   92 :   92 :   92 :   92 :   92 :   93 :   93 :
Uоп: 9.00 : 9.00 : 9.00 : 9.00 : 9.00 : 9.00 : 9.00 : 9.00 : 9.00 : 9.00 : 9.00 : 9.00 : 9.00 : 9.00 : 9.00 : 9.00 :
   :      :      :      :      :      :      :      :      :      :      :      :      :      :      :      :      :
Ви : 0.017: 0.018: 0.018: 0.019: 0.019: 0.020: 0.021: 0.021: 0.022: 0.023: 0.024: 0.025: 0.026: 0.027: 0.029: 0.030:
Ки : 6025 : 6025 : 6025 : 6025 : 6025 : 6025 : 6025 : 6025 : 6025 : 6025 : 6025 : 6025 : 6025 : 6025 : 6025 : 6025 :
Ви : 0.002: 0.002: 0.002: 0.002: 0.002: 0.002: 0.002: 0.002: 0.003: 0.003: 0.003: 0.003: 0.003: 0.003: 0.003: 0.003:
Ки : 6026 : 6026 : 6026 : 6026 : 6026 : 6026 : 6026 : 6026 : 6026 : 6026 : 6026 : 6026 : 6026 : 6026 : 6026 : 6026 :
Ви : 0.001: 0.001: 0.001: 0.001: 0.001: 0.001: 0.001: 0.001: 0.001: 0.001: 0.001: 0.001: 0.001: 0.001: 0.001: 0.001:
Ки : 6007 : 6007 : 6007 : 6007 : 6007 : 6007 : 6007 : 6007 : 6007 : 6007 : 6007 : 6007 : 6007 : 6007 : 6007 : 6007 :
~~~~~~~~~~~~~~~~~~~~~~~~~~~~~~~~~~~~~~~~~~~~~~~~~~~~~~~~~~~~~~~~~~~~~~~~~~~~~~~~~~~~~~~~~~~~~~~~~~~~~~~~~~~~~~~~~~~~~~~~~~~~~~~~~~~~~~~~
~~~~~~~~
----________________________________________________________________________________________________________________________
 x=   3200:  3400:  3600:  3800:  4000:  4200:  4400:  4600:  4800:  5000:  5200:  5400:  5600:  5800:  6000:  6200:
----------:------:------:------:------:------:------:------:------:------:------:------:------:------:------:------:
Qc : 0.037: 0.038: 0.041: 0.043: 0.046: 0.050: 0.054: 0.059: 0.065: 0.073: 0.082: 0.094: 0.110: 0.130: 0.158: 0.191:
Фоп:   93 :   93 :   93 :   93 :   94 :   94 :   94 :   94 :   95 :   95 :   96 :   96 :   97 :   98 :   99 :  100 :
Uоп: 9.00 : 9.00 : 9.00 : 4.04 : 3.75 : 3.47 : 3.19 : 2.91 : 2.63 : 2.36 : 2.09 : 1.82 : 1.54 : 1.27 : 1.00 : 0.73 :
   :      :      :      :      :      :      :      :      :      :      :      :      :      :      :      :      :
Ви : 0.032: 0.034: 0.036: 0.040: 0.043: 0.047: 0.051: 0.055: 0.062: 0.069: 0.078: 0.089: 0.105: 0.125: 0.153: 0.186:
Ки : 6025 : 6025 : 6025 : 6025 : 6025 : 6025 : 6025 : 6025 : 6025 : 6025 : 6025 : 6025 : 6025 : 6025 : 6025 : 6025 :
Ви : 0.004: 0.004: 0.004: 0.002: 0.002: 0.002: 0.002: 0.002: 0.002: 0.002: 0.002: 0.002: 0.002: 0.002: 0.003: 0.003:
Ки : 6026 : 6026 : 6026 : 6026 : 6026 : 6026 : 6026 : 6026 : 6026 : 6026 : 6026 : 6026 : 6026 : 6026 : 6007 : 6007 :
Ви : 0.001: 0.001: 0.001: 0.001: 0.001: 0.001: 0.001: 0.001: 0.001: 0.002: 0.002: 0.002: 0.002: 0.002: 0.003: 0.003:
Ки : 6007 : 6007 : 6007 : 6007 : 6007 : 6007 : 6007 : 6007 : 6007 : 6007 : 6007 : 6007 : 6007 : 6007 : 6026 : 6026 :
~~~~~~~~~~~~~~~~~~~~~~~~~~~~~~~~~~~~~~~~~~~~~~~~~~~~~~~~~~~~~~~~~~~~~~~~~~~~~~~~~~~~~~~~~~~~~~~~~~~~~~~~~~~~~~~~~~~~~~~~~~~~~~~~~~~~~~~~
~~~~~~~~
----________________________________________________________________________________________________________________________
 x=   6400:  6600:  6800:  7000:  7200:  7400:  7600:  7800:  8000:  8200:  8400:  8600:  8800:  9000:  9200:  9400:
----------:------:------:------:------:------:------:------:------:------:------:------:------:------:------:------:
Qc : 0.229: 0.296: 0.459: 0.795: 1.479: 2.509: 2.357: 1.327: 0.721: 0.524: 0.307: 0.231: 0.191: 0.156: 0.128: 0.107:
Фоп:  102 :  105 :  109 :  116 :  130 :  161 :  206 :  233 :  245 :  252 :  256 :  258 :  260 :  261 :  262 :  263 :
Uоп: 0.72 : 9.00 : 9.00 : 9.00 : 9.00 : 9.00 : 9.00 : 9.00 : 9.00 : 9.00 : 9.00 : 0.71 : 0.78 : 1.05 : 1.31 : 1.59 :
   :      :      :      :      :      :      :      :      :      :      :      :      :      :      :      :      :
Ви : 0.223: 0.296: 0.459: 0.795: 1.479: 2.509: 2.357: 1.327: 0.721: 0.422: 0.276: 0.215: 0.180: 0.147: 0.121: 0.102:
Ки : 6025 : 6025 : 6025 : 6025 : 6025 : 6025 : 6025 : 6025 : 6025 : 6025 : 6025 : 6025 : 6025 : 6025 : 6025 : 6025 :
Ви : 0.004: 0.001:      :      :      :      :      :      :      : 0.102: 0.031: 0.015: 0.011: 0.008: 0.006: 0.005:
Ки : 6007 : 6007 :      :      :      :      :      :      :      : 6007 : 6007 : 6007 : 6007 : 6007 : 6007 : 6007 :
Ви : 0.003:      :      :      :      :      :      :      :      :      :      :      :      :      :      :      :
Ки : 6026 :      :      :      :      :      :      :      :      :      :      :      :      :      :      :      :
~~~~~~~~~~~~~~~~~~~~~~~~~~~~~~~~~~~~~~~~~~~~~~~~~~~~~~~~~~~~~~~~~~~~~~~~~~~~~~~~~~~~~~~~~~~~~~~~~~~~~~~~~~~~~~~~~~~~~~~~~~~~~~~~~~~~~~~~
~~~~~~~~
----________________________________________________________________________________________________________________________
 x=   9600:  9800: 10000: 10200: 10400: 10600: 10800: 11000: 11200: 11400: 11600: 11800: 12000: 12200: 12400: 12600:
----------:------:------:------:------:------:------:------:------:------:------:------:------:------:------:------:
Qc : 0.174: 0.364: 1.020: 3.585: 0.566: 0.256: 0.147: 0.103: 0.081: 0.068: 0.060: 0.054: 0.049: 0.046: 0.042: 0.040:
Фоп:   86 :   83 :   74 :  310 :  280 :  275 :  273 :  271 :  270 :  269 :  269 :  269 :  269 :  269 :  269 :  269 :
Uоп: 9.00 : 9.00 : 4.79 : 0.91 : 9.00 : 9.00 : 9.00 : 9.00 : 9.00 : 9.00 : 9.00 : 9.00 : 9.00 : 9.00 : 9.00 : 5.99 :
   :      :      :      :      :      :      :      :      :      :      :      :      :      :      :      :      :
Ви : 0.174: 0.364: 1.020: 3.585: 0.564: 0.243: 0.126: 0.073: 0.048: 0.034: 0.031: 0.030: 0.028: 0.027: 0.026: 0.025:
Ки : 6026 : 6026 : 6026 : 6026 : 6026 : 6026 : 6026 : 6026 : 6026 : 6026 : 6025 : 6025 : 6025 : 6025 : 6025 : 6025 :
Ви :      :      :      :      : 0.002: 0.012: 0.020: 0.028: 0.031: 0.032: 0.028: 0.023: 0.020: 0.017: 0.015: 0.013:
Ки :      :      :      :      : 6025 : 6025 : 6025 : 6025 : 6025 : 6025 : 6026 : 6026 : 6026 : 6026 : 6026 : 6026 :
Ви :      :      :      :      :      : 0.001: 0.002: 0.002: 0.002: 0.002: 0.001: 0.001: 0.001: 0.001: 0.001: 0.001:
Ки :      :      :      :      :      : 6007 : 6007 : 6007 : 6007 : 6007 : 6007 : 6007 : 6007 : 6007 : 6007 : 6007 :
~~~~~~~~~~~~~~~~~~~~~~~~~~~~~~~~~~~~~~~~~~~~~~~~~~~~~~~~~~~~~~~~~~~~~~~~~~~~~~~~~~~~~~~~~~~~~~~~~~~~~~~~~~~~~~~~~~~~~~~~~~~~~~~~~~~~~~~~
~~~~~~~~
----____________________________________________________________________________________________
 x=  12800: 13000: 13200: 13400: 13600: 13800: 14000: 14200: 14400: 14600: 14800: 15000:
----------:------:------:------:------:------:------:------:------:------:------:------:
Qc : 0.038: 0.036: 0.034: 0.032: 0.031: 0.030: 0.028: 0.027: 0.026: 0.025: 0.024: 0.023:
Фоп:  269 :  269 :  269 :  269 :  269 :  269 :  269 :  269 :  269 :  269 :  269 :  269 :
```

```
Uоп: 6.25 : 6.54 : 6.84 : 7.14 : 7.33 : 7.60 : 7.92 : 9.00 : 9.00 : 9.00 : 9.00 : 9.00 :
   :     :     :     :     :     :     :     :     :     :     :     :     :
Ви : 0.024: 0.023: 0.023: 0.022: 0.021: 0.020: 0.020: 0.019: 0.018: 0.018: 0.017: 0.016:
Ки : 6025 : 6025 : 6025 : 6025 : 6025 : 6025 : 6025 : 6025 : 6025 : 6025 : 6025 : 6025 :
Ви : 0.012: 0.011: 0.010: 0.010: 0.009: 0.008: 0.008: 0.007: 0.007: 0.007: 0.006: 0.006:
Ки : 6026 : 6026 : 6026 : 6026 : 6026 : 6026 : 6026 : 6026 : 6026 : 6026 : 6026 : 6026 :
Ви : 0.001: 0.001: 0.001: 0.001: 0.001: 0.001: 0.001: 0.001: 0.001: 0.001: 0.001: 0.001:
Ки : 6007 : 6007 : 6007 : 6007 : 6007 : 6007 : 6007 : 6007 : 6007 : 6007 : 6007 : 6007 :
~~~~~~~~~~~~~~~~~~~~~~~~~~~~~~~~~~~~~~~~~~~~~~~~~~~~~~~~~~~~~~~~~~~~~~~~~~~~~~~~~~~~~~~~~
____________
 y=  8200 : Y-строка 35  Cmax=  9.681 долей ПДК (x=  7400.0; напр.ветра=115)
----------:____________________________________________________________________________
 x=    0 :  200:  400:  600:  800:  1000:  1200:  1400:  1600:  1800:  2000:  2200:  2400:  2600:  2800:  3000:
----------:------:------:------:------:------:------:------:------:------:------:------:------:------:------:------:
Qc : 0.019: 0.020: 0.021: 0.021: 0.022: 0.023: 0.024: 0.025: 0.026: 0.027: 0.028: 0.029: 0.030: 0.032: 0.033: 0.035:
Фоп:   90 :   90 :   90 :   90 :   90 :   90 :   90 :   90 :   90 :   90 :   90 :   90 :   90 :   90 :   90 :   90 :
Uоп: 9.00 : 9.00 : 9.00 : 9.00 : 9.00 : 9.00 : 9.00 : 9.00 : 9.00 : 9.00 : 9.00 : 9.00 : 9.00 : 9.00 : 9.00 : 9.00 :
   :     :     :     :     :     :     :     :     :     :     :     :     :     :     :     :     :
Ви : 0.017: 0.017: 0.018: 0.019: 0.019: 0.020: 0.021: 0.021: 0.022: 0.023: 0.024: 0.025: 0.026: 0.027: 0.029: 0.030:
Ки : 6025 : 6025 : 6025 : 6025 : 6025 : 6025 : 6025 : 6025 : 6025 : 6025 : 6025 : 6025 : 6025 : 6025 : 6025 : 6025 :
Ви : 0.002: 0.002: 0.002: 0.002: 0.002: 0.002: 0.002: 0.003: 0.003: 0.003: 0.003: 0.003: 0.003: 0.004: 0.004: 0.004:
Ки : 6026 : 6026 : 6026 : 6026 : 6026 : 6026 : 6026 : 6026 : 6026 : 6026 : 6026 : 6026 : 6026 : 6026 : 6026 : 6026 :
Ви : 0.001: 0.001: 0.001: 0.001: 0.001: 0.001: 0.001: 0.001: 0.001: 0.001: 0.001: 0.001: 0.001: 0.001: 0.001: 0.001:
Ки : 6007 : 6007 : 6007 : 6007 : 6007 : 6007 : 6007 : 6007 : 6007 : 6007 : 6007 : 6007 : 6007 : 6007 : 6007 : 6007 :
~~~~~~~~~~~~~~~~~~~~~~~~~~~~~~~~~~~~~~~~~~~~~~~~~~~~~~~~~~~~~~~~~~~~~~~~~~~~~~~~~~~~~~~~~~~~~~~~~~~~~~~~~~~~~~~~
~~~~~~~~
----____________________________________________________________________________________
 x=   3200:  3400:  3600:  3800:  4000:  4200:  4400:  4600:  4800:  5000:  5200:  5400:  5600:  5800:  6000:  6200:
----------:------:------:------:------:------:------:------:------:------:------:------:------:------:------:------:
Qc : 0.037: 0.039: 0.041: 0.044: 0.047: 0.050: 0.055: 0.060: 0.066: 0.074: 0.083: 0.095: 0.111: 0.133: 0.162: 0.195:
Фоп:   90 :   90 :   90 :   90 :   90 :   90 :   90 :   91 :   91 :   91 :   91 :   91 :   91 :   91 :   91 :   92 :
Uоп: 9.00 : 9.00 : 9.00 : 9.00 : 3.71 : 3.47 : 3.16 : 2.91 : 2.62 : 2.34 : 2.07 : 1.81 : 1.52 : 1.25 : 0.97 : 0.72 :
   :     :     :     :     :     :     :     :     :     :     :     :     :     :     :     :     :
Ви : 0.032: 0.034: 0.036: 0.038: 0.043: 0.046: 0.051: 0.056: 0.062: 0.069: 0.079: 0.090: 0.106: 0.127: 0.156: 0.189:
Ки : 6025 : 6025 : 6025 : 6025 : 6025 : 6025 : 6025 : 6025 : 6025 : 6025 : 6025 : 6025 : 6025 : 6025 : 6025 : 6025 :
Ви : 0.004: 0.004: 0.004: 0.004: 0.002: 0.003: 0.003: 0.002: 0.003: 0.003: 0.003: 0.003: 0.003: 0.003: 0.003: 0.003:
Ки : 6026 : 6026 : 6026 : 6026 : 6026 : 6026 : 6026 : 6026 : 6026 : 6026 : 6026 : 6026 : 6026 : 6026 : 6026 : 6007 :
Ви : 0.001: 0.001: 0.001: 0.001: 0.001: 0.001: 0.001: 0.001: 0.001: 0.002: 0.002: 0.002: 0.002: 0.002: 0.003: 0.003:
Ки : 6007 : 6007 : 6007 : 6007 : 6007 : 6007 : 6007 : 6007 : 6007 : 6007 : 6007 : 6007 : 6007 : 6007 : 6007 : 6026 :
~~~~~~~~~~~~~~~~~~~~~~~~~~~~~~~~~~~~~~~~~~~~~~~~~~~~~~~~~~~~~~~~~~~~~~~~~~~~~~~~~~~~~~~~~~~~~~~~~~~~~~~~~~~~~~~~
~~~~~~~~
----____________________________________________________________________________________
 x=   6400:  6600:  6800:  7000:  7200:  7400:  7600:  7800:  8000:  8200:  8400:  8600:  8800:  9000:  9200:  9400:
----------:------:------:------:------:------:------:------:------:------:------:------:------:------:------:------:
Qc : 0.236: 0.322: 0.516: 0.956: 2.141: 9.681: 6.083: 1.838: 0.849: 0.466: 0.293: 0.232: 0.193: 0.158: 0.129: 0.108:
Фоп:   92 :   92 :   93 :   94 :   98 :  115 :  252 :  263 :  266 :  267 :  268 :  269 :  269 :  269 :  269 :  269 :
Uоп: 0.73 : 9.00 : 9.00 : 9.00 : 9.00 : 1.16 : 2.89 : 9.00 : 9.00 : 9.00 : 9.00 : 0.70 : 0.75 : 1.02 : 1.29 : 1.56 :
   :     :     :     :     :     :     :     :     :     :     :     :     :     :     :     :     :
Ви : 0.228: 0.314: 0.510: 0.951: 2.140: 9.681: 6.083: 1.838: 0.849: 0.466: 0.293: 0.220: 0.184: 0.150: 0.123: 0.103:
Ки : 6025 : 6025 : 6025 : 6025 : 6025 : 6025 : 6025 : 6025 : 6025 : 6025 : 6025 : 6025 : 6025 : 6025 : 6025 : 6025 :
Ви : 0.004: 0.005: 0.004: 0.004: 0.001:      :      :      :      :      :      : 0.012: 0.009: 0.007: 0.006: 0.005:
Ки : 6007 : 6026 : 6026 : 6026 : 6026 :      :      :      :      :      :      : 6007 : 6007 : 6007 : 6007 : 6007 :
Ви : 0.003: 0.002: 0.002: 0.001:      :      :      :      :      :      :      :      :      :      :      :      :
Ки : 6026 : 6007 : 6007 : 6007 :      :      :      :      :      :      :      :      :      :      :      :      :
~~~~~~~~~~~~~~~~~~~~~~~~~~~~~~~~~~~~~~~~~~~~~~~~~~~~~~~~~~~~~~~~~~~~~~~~~~~~~~~~~~~~~~~~~~~~~~~~~~~~~~~~~~~~~~~~
~~~~~~~~
----____________________________________________________________________________________
 x=   9600:  9800: 10000: 10200: 10400: 10600: 10800: 11000: 11200: 11400: 11600: 11800: 12000: 12200: 12400: 12600:
----------:------:------:------:------:------:------:------:------:------:------:------:------:------:------:------:
Qc : 0.146: 0.270: 0.488: 0.582: 0.367: 0.197: 0.112: 0.078: 0.065: 0.056: 0.048: 0.044: 0.042: 0.040: 0.039: 0.037:
Фоп:   66 :   55 :   32 :  348 :  314 :  298 :  290 :  283 :  280 :  278 :  277 :  273 :  272 :  272 :  272 :  271 :
Uоп: 9.00 : 9.00 : 9.00 : 9.00 : 9.00 : 9.00 : 9.00 : 0.72 : 0.75 : 0.77 : 0.95 : 9.00 : 9.00 : 9.00 : 5.67 : 5.99 :
   :     :     :     :     :     :     :     :     :     :     :     :     :     :     :     :     :
Ви : 0.146: 0.270: 0.488: 0.582: 0.367: 0.197: 0.112: 0.064: 0.051: 0.043: 0.035: 0.026: 0.027: 0.026: 0.025: 0.026:
Ки : 6026 : 6026 : 6026 : 6026 : 6026 : 6026 : 6026 : 6026 : 6026 : 6026 : 6026 : 6025 : 6025 : 6025 : 6025 : 6025 :
Ви :      :      :      :      :      :      :      : 0.013: 0.013: 0.013: 0.012: 0.016: 0.013: 0.013: 0.012: 0.010:
Ки :      :      :      :      :      :      :      : 6025 : 6025 : 6025 : 6025 : 6026 : 6026 : 6026 : 6026 : 6026 :
Ви :      :      :      :      :      :      :      : 0.001: 0.001: 0.001: 0.001: 0.001: 0.001: 0.001: 0.001: 0.001:
Ки :      :      :      :      :      :      :      : 6007 : 6007 : 6007 : 6007 : 6007 : 6007 : 6007 : 6007 : 6007 :
~~~~~~~~~~~~~~~~~~~~~~~~~~~~~~~~~~~~~~~~~~~~~~~~~~~~~~~~~~~~~~~~~~~~~~~~~~~~~~~~~~~~~~~~~~~~~~~~~~~~~~~~~~~~~~~~
~~~~~~~~
----______________________________________________________________________
 x=  12800: 13000: 13200: 13400: 13600: 13800: 14000: 14200: 14400: 14600: 14800: 15000:
----------:------:------:------:------:------:------:------:------:------:------:------:
Qc : 0.035: 0.034: 0.032: 0.031: 0.030: 0.029: 0.028: 0.027: 0.026: 0.025: 0.024: 0.023:
Фоп:  271 :  271 :  271 :  271 :  271 :  271 :  271 :  271 :  271 :  271 :  271 :  271 :
Uоп: 6.25 : 6.53 : 6.83 : 7.16 : 7.33 : 7.60 : 7.92 : 9.00 : 9.00 : 9.00 : 9.00 : 9.00 :
   :     :     :     :     :     :     :     :     :     :     :     :     :
Ви : 0.025: 0.024: 0.023: 0.022: 0.021: 0.020: 0.019: 0.019: 0.018: 0.018: 0.017: 0.016:
Ки : 6025 : 6025 : 6025 : 6025 : 6025 : 6025 : 6025 : 6025 : 6025 : 6025 : 6025 : 6025 :
Ви : 0.010: 0.009: 0.009: 0.009: 0.008: 0.008: 0.007: 0.007: 0.007: 0.007: 0.006: 0.006:
Ки : 6026 : 6026 : 6026 : 6026 : 6026 : 6026 : 6026 : 6026 : 6026 : 6026 : 6026 : 6026 :
Ви : 0.001: 0.001: 0.001: 0.001: 0.001: 0.001: 0.001: 0.001: 0.001: 0.001: 0.001: 0.001:
```

Ки : 6007 : 6007 : 6007 : 6007 : 6007 : 6007 : 6007 : 6007 : 6007 : 6007 : 6007 : 6007 :
~~~~~~

____
y= 8000 : Y-строка 36 Cmax= 3.676 долей ПДК (x= 7400.0; напр.ветра= 27)
----------:____
x= 0 : 200: 400: 600: 800: 1000: 1200: 1400: 1600: 1800: 2000: 2200: 2400: 2600: 2800: 3000:
----------:------:------:------:------:------:------:------:------:------:------:------:------:------:------:------:
Qc : 0.019: 0.020: 0.021: 0.021: 0.022: 0.023: 0.024: 0.025: 0.026: 0.027: 0.028: 0.029: 0.030: 0.032: 0.034: 0.035:
Фоп: 89 : 89 : 89 : 88 : 88 : 88 : 88 : 88 : 88 : 88 : 88 : 88 : 88 : 88 : 88 : 88 :
Uоп: 9.00 : 9.00 : 9.00 : 9.00 : 9.00 : 9.00 : 9.00 : 9.00 : 9.00 : 9.00 : 9.00 : 9.00 : 9.00 : 9.00 : 9.00 : 9.00 :
: : : : : : : : : : : : : : : : :
Ви : 0.017: 0.017: 0.018: 0.019: 0.019: 0.020: 0.021: 0.021: 0.022: 0.023: 0.024: 0.025: 0.026: 0.027: 0.029: 0.030:
Ки : 6025 : 6025 : 6025 : 6025 : 6025 : 6025 : 6025 : 6025 : 6025 : 6025 : 6025 : 6025 : 6025 : 6025 : 6025 : 6025 :
Ви : 0.002: 0.002: 0.002: 0.002: 0.002: 0.002: 0.002: 0.003: 0.003: 0.003: 0.003: 0.003: 0.003: 0.004: 0.004: 0.004:
Ки : 6026 : 6026 : 6026 : 6026 : 6026 : 6026 : 6026 : 6026 : 6026 : 6026 : 6026 : 6026 : 6026 : 6026 : 6026 : 6026 :
Ви : 0.001: 0.001: 0.001: 0.001: 0.001: 0.001: 0.001: 0.001: 0.001: 0.001: 0.001: 0.001: 0.001: 0.001: 0.001: 0.001:
Ки : 6007 : 6007 : 6007 : 6007 : 6007 : 6007 : 6007 : 6007 : 6007 : 6007 : 6007 : 6007 : 6007 : 6007 : 6007 : 6007 :
~~~~~~
~~~~~~~~
----____
x= 3200: 3400: 3600: 3800: 4000: 4200: 4400: 4600: 4800: 5000: 5200: 5400: 5600: 5800: 6000: 6200:
----------:------:------:------:------:------:------:------:------:------:------:------:------:------:------:------:
Qc : 0.037: 0.039: 0.041: 0.044: 0.047: 0.050: 0.055: 0.060: 0.066: 0.074: 0.083: 0.095: 0.111: 0.132: 0.160: 0.194:
Фоп: 88 : 88 : 87 : 87 : 87 : 87 : 87 : 87 : 86 : 86 : 86 : 85 : 85 : 84 : 84 : 83 :
Uоп: 9.00 : 9.00 : 9.00 : 9.00 : 9.00 : 3.47 : 3.19 : 2.91 : 2.63 : 2.35 : 2.07 : 1.80 : 1.53 : 1.26 : 0.98 : 0.72 :
: : : : : : : : : : : : : : : : :
Ви : 0.032: 0.034: 0.036: 0.038: 0.041: 0.047: 0.051: 0.056: 0.062: 0.069: 0.078: 0.090: 0.106: 0.126: 0.154: 0.188:
Ки : 6025 : 6025 : 6025 : 6025 : 6025 : 6025 : 6025 : 6025 : 6025 : 6025 : 6025 : 6025 : 6025 : 6025 : 6025 : 6025 :
Ви : 0.004: 0.004: 0.004: 0.005: 0.005: 0.003: 0.003: 0.003: 0.003: 0.003: 0.003: 0.003: 0.003: 0.003: 0.003: 0.003:
Ки : 6026 : 6026 : 6026 : 6026 : 6026 : 6026 : 6026 : 6026 : 6026 : 6026 : 6026 : 6026 : 6026 : 6026 : 6026 : 6007 :
Ви : 0.001: 0.001: 0.001: 0.001: 0.001: 0.001: 0.001: 0.001: 0.002: 0.002: 0.002: 0.002: 0.002: 0.003: 0.003: 0.003:
Ки : 6007 : 6007 : 6007 : 6007 : 6007 : 6007 : 6007 : 6007 : 6007 : 6007 : 6007 : 6007 : 6007 : 6007 : 6007 : 6026 :
~~~~~~
~~~~~~~~
----____
x= 6400: 6600: 6800: 7000: 7200: 7400: 7600: 7800: 8000: 8200: 8400: 8600: 8800: 9000: 9200: 9400:
----------:------:------:------:------:------:------:------:------:------:------:------:------:------:------:------:
Qc : 0.233: 0.318: 0.497: 0.884: 1.789: 3.676: 3.289: 1.567: 0.785: 0.445: 0.286: 0.225: 0.189: 0.155: 0.127: 0.107:
Фоп: 81 : 80 : 77 : 71 : 60 : 27 : 324 : 297 : 287 : 283 : 280 : 279 : 278 : 277 : 276 : 275 :
Uоп: 0.73 : 9.00 : 9.00 : 9.00 : 9.00 : 6.25 : 7.16 : 9.00 : 9.00 : 9.00 : 9.00 : 0.69 : 0.76 : 1.03 : 1.30 : 1.57 :
: : : : : : : : : : : : : : : : :
Ви : 0.226: 0.305: 0.485: 0.873: 1.783: 3.676: 3.289: 1.567: 0.785: 0.445: 0.286: 0.218: 0.182: 0.149: 0.122: 0.103:
Ки : 6025 : 6025 : 6025 : 6025 : 6025 : 6025 : 6025 : 6025 : 6025 : 6025 : 6025 : 6025 : 6025 : 6025 : 6025 : 6025 :
Ви : 0.004: 0.008: 0.006: 0.009: 0.006: : : : : : : 0.007: 0.007: 0.006: 0.005: 0.004:
Ки : 6007 : 6026 : 6026 : 6007 : 6007 : : : : : : : 6007 : 6007 : 6007 : 6007 : 6007 :
Ви : 0.004: 0.004: 0.006: 0.002: : : : : : : : : : : : :
Ки : 6026 : 6007 : 6007 : 6026 : : : : : : : : : : : : :
~~~~~~
~~~~~~~~
----____
x= 9600: 9800: 10000: 10200: 10400: 10600: 10800: 11000: 11200: 11400: 11600: 11800: 12000: 12200: 12400: 12600:
----------:------:------:------:------:------:------:------:------:------:------:------:------:------:------:------:
Qc : 0.110: 0.167: 0.230: 0.249: 0.199: 0.134: 0.089: 0.066: 0.058: 0.051: 0.044: 0.038: 0.035: 0.035: 0.034: 0.033:
Фоп: 51 : 38 : 19 : 353 : 330 : 314 : 304 : 294 : 289 : 286 : 283 : 281 : 274 : 274 : 274 : 274 :
Uоп: 9.00 : 9.00 : 9.00 : 9.00 : 9.00 : 9.00 : 9.00 : 0.65 : 0.68 : 0.76 : 1.01 : 1.28 : 5.16 : 5.41 : 5.67 : 5.99 :
: : : : : : : : : : : : : : : : :
Ви : 0.110: 0.167: 0.230: 0.249: 0.199: 0.134: 0.089: 0.058: 0.048: 0.040: 0.033: 0.027: 0.029: 0.028: 0.026: 0.025:
Ки : 6026 : 6026 : 6026 : 6026 : 6026 : 6026 : 6026 : 6026 : 6026 : 6026 : 6026 : 6026 : 6025 : 6025 : 6025 : 6025 :
Ви : : : : : : : : 0.008: 0.009: 0.010: 0.011: 0.011: 0.005: 0.006: 0.007: 0.008:
Ки : : : : : : : : 6025 : 6025 : 6025 : 6025 : 6025 : 6026 : 6026 : 6026 : 6026 :
Ви : : : : : : : : 0.001: 0.001: 0.001: 0.001: 0.001: 0.001: 0.001: 0.001: 0.001:
Ки : : : : : : : : 6007 : 6007 : 6007 : 6007 : 6007 : 6007 : 6007 : 6007 : 6007 :
~~~~~~
~~~~~~~~
----____
x= 12800: 13000: 13200: 13400: 13600: 13800: 14000: 14200: 14400: 14600: 14800: 15000:
----------:------:------:------:------:------:------:------:------:------:------:------:
Qc : 0.033: 0.032: 0.031: 0.030: 0.029: 0.028: 0.027: 0.026: 0.025: 0.024: 0.024: 0.022:
Фоп: 274 : 273 : 273 : 273 : 273 : 273 : 273 : 273 : 273 : 272 : 272 : 272 :
Uоп: 6.25 : 6.53 : 6.76 : 7.16 : 7.33 : 7.60 : 7.92 : 9.00 : 9.00 : 9.00 : 9.00 : 9.00 :
: : : : : : : : : : : : :
Ви : 0.023: 0.024: 0.023: 0.022: 0.021: 0.020: 0.019: 0.018: 0.018: 0.018: 0.017: 0.016:
Ки : 6025 : 6025 : 6025 : 6025 : 6025 : 6025 : 6025 : 6025 : 6025 : 6025 : 6025 : 6025 :
Ви : 0.008: 0.007: 0.007: 0.007: 0.007: 0.007: 0.007: 0.007: 0.006: 0.006: 0.006: 0.005:
Ки : 6026 : 6026 : 6026 : 6026 : 6026 : 6026 : 6026 : 6026 : 6026 : 6026 : 6026 : 6026 :
Ви : 0.001: 0.001: 0.001: 0.001: 0.001: 0.001: 0.001: 0.001: 0.001: 0.001: 0.001: 0.001:
Ки : 6007 : 6007 : 6007 : 6007 : 6007 : 6007 : 6007 : 6007 : 6007 : 6007 : 6007 : 6007 :
~~~~~~

____
y= 7800 : Y-строка 37 Cmax= 1.469 долей ПДК (x= 7400.0; напр.ветра= 13)
----------:____
x= 0 : 200: 400: 600: 800: 1000: 1200: 1400: 1600: 1800: 2000: 2200: 2400: 2600: 2800: 3000:
----------:------:------:------:------:------:------:------:------:------:------:------:------:------:------:------:

Qc : 0.019: 0.020: 0.021: 0.021: 0.022: 0.023: 0.024: 0.025: 0.026: 0.027: 0.028: 0.029: 0.030: 0.032: 0.033: 0.035:
Фоп: 87 : 87 : 87 : 87 : 87 : 87 : 87 : 86 : 86 : 86 : 86 : 86 : 86 : 86 : 85 : 85 :
Uоп: 9.00 : 9.00 : 9.00 : 9.00 : 9.00 : 9.00 : 9.00 : 9.00 : 9.00 : 9.00 : 9.00 : 9.00 : 9.00 : 9.00 : 9.00 : 9.00 :
: : : : : : : : : : : : : : : : :
Ви : 0.017: 0.017: 0.018: 0.019: 0.019: 0.020: 0.021: 0.021: 0.022: 0.023: 0.024: 0.025: 0.026: 0.027: 0.029: 0.030:
Ки : 6025 : 6025 : 6025 : 6025 : 6025 : 6025 : 6025 : 6025 : 6025 : 6025 : 6025 : 6025 : 6025 : 6025 : 6025 : 6025 :
Ви : 0.002: 0.002: 0.002: 0.002: 0.002: 0.002: 0.002: 0.003: 0.003: 0.003: 0.003: 0.003: 0.003: 0.004: 0.004: 0.004:
Ки : 6026 : 6026 : 6026 : 6026 : 6026 : 6026 : 6026 : 6026 : 6026 : 6026 : 6026 : 6026 : 6026 : 6026 : 6026 : 6026 :
Ви : 0.001: 0.001: 0.001: 0.001: 0.001: 0.001: 0.001: 0.001: 0.001: 0.001: 0.001: 0.001: 0.001: 0.001: 0.001: 0.001:
Ки : 6007 : 6007 : 6007 : 6007 : 6007 : 6007 : 6007 : 6007 : 6007 : 6007 : 6007 : 6007 : 6007 : 6007 : 6007 : 6007 :
~~~~~~
----____
x= 3200: 3400: 3600: 3800: 4000: 4200: 4400: 4600: 4800: 5000: 5200: 5400: 5600: 5800: 6000: 6200:
----------:------:------:------:------:------:------:------:------:------:------:------:------:------:------:------:
Qc : 0.037: 0.039: 0.041: 0.044: 0.047: 0.050: 0.054: 0.059: 0.065: 0.073: 0.082: 0.093: 0.108: 0.128: 0.155: 0.187:
Фоп: 85 : 85 : 85 : 84 : 84 : 84 : 83 : 83 : 82 : 82 : 81 : 80 : 79 : 78 : 76 : 74 :
Uоп: 9.00 : 9.00 : 9.00 : 9.00 : 9.00 : 3.47 : 3.19 : 2.96 : 2.65 : 2.37 : 2.10 : 1.83 : 1.57 : 1.30 : 1.03 : 0.77 :
: : : : : : : : : : : : : : : : :
Ви : 0.032: 0.034: 0.036: 0.038: 0.041: 0.046: 0.050: 0.055: 0.061: 0.068: 0.077: 0.088: 0.103: 0.123: 0.149: 0.181:
Ки : 6025 : 6025 : 6025 : 6025 : 6025 : 6025 : 6025 : 6025 : 6025 : 6025 : 6025 : 6025 : 6025 : 6025 : 6025 : 6025 :
Ви : 0.004: 0.004: 0.004: 0.005: 0.005: 0.003: 0.003: 0.003: 0.003: 0.003: 0.003: 0.003: 0.003: 0.003: 0.003: 0.003:
Ки : 6026 : 6026 : 6026 : 6026 : 6026 : 6026 : 6026 : 6026 : 6026 : 6026 : 6026 : 6026 : 6026 : 6026 : 6026 : 6007 :
Ви : 0.001: 0.001: 0.001: 0.001: 0.001: 0.001: 0.001: 0.001: 0.002: 0.002: 0.002: 0.002: 0.002: 0.003: 0.003: 0.003:
Ки : 6007 : 6007 : 6007 : 6007 : 6007 : 6007 : 6007 : 6007 : 6007 : 6007 : 6007 : 6007 : 6007 : 6007 : 6007 : 6026 :
~~~~~~
----____
x= 6400: 6600: 6800: 7000: 7200: 7400: 7600: 7800: 8000: 8200: 8400: 8600: 8800: 9000: 9200: 9400:
----------:------:------:------:------:------:------:------:------:------:------:------:------:------:------:------:
Qc : 0.222: 0.279: 0.410: 0.640: 1.044: 1.469: 1.416: 0.965: 0.590: 0.377: 0.257: 0.213: 0.180: 0.148: 0.123: 0.104:
Фоп: 72 : 68 : 62 : 53 : 38 : 13 : 342 : 319 : 305 : 297 : 292 : 289 : 286 : 284 : 282 : 281 :
Uоп: 0.73 : 9.00 : 9.00 : 9.00 : 9.00 : 9.00 : 9.00 : 9.00 : 9.00 : 9.00 : 9.00 : 0.69 : 0.81 : 1.08 : 1.34 : 1.61 :
: : : : : : : : : : : : : : : : :
Ви : 0.215: 0.273: 0.405: 0.637: 1.044: 1.469: 1.416: 0.965: 0.590: 0.377: 0.257: 0.208: 0.175: 0.144: 0.119: 0.100:
Ки : 6025 : 6025 : 6025 : 6025 : 6025 : 6025 : 6025 : 6025 : 6025 : 6025 : 6025 : 6025 : 6025 : 6025 : 6025 : 6025 :
Ви : 0.004: 0.005: 0.005: 0.003: : : : : : : : 0.004: 0.005: 0.004: 0.004: 0.003:
Ки : 6007 : 6007 : 6007 : 6007 : : : : : : : : 6007 : 6007 : 6007 : 6007 : 6007 :
Ви : 0.003: 0.001: : : : : : : : : : : : : : :
Ки : 6026 : 6026 : : : : : : : : : : : : : : :
~~~~~~
----____
x= 9600: 9800: 10000: 10200: 10400: 10600: 10800: 11000: 11200: 11400: 11600: 11800: 12000: 12200: 12400: 12600:
----------:------:------:------:------:------:------:------:------:------:------:------:------:------:------:------:
Qc : 0.089: 0.102: 0.124: 0.129: 0.114: 0.090: 0.067: 0.056: 0.050: 0.044: 0.038: 0.034: 0.033: 0.032: 0.031: 0.030:
Фоп: 280 : 28 : 13 : 355 : 339 : 325 : 315 : 304 : 298 : 293 : 290 : 275 : 275 : 275 : 275 : 275 :
Uоп: 1.89 : 9.00 : 9.00 : 9.00 : 9.00 : 9.00 : 9.00 : 0.63 : 0.64 : 0.86 : 1.10 : 4.90 : 5.16 : 5.46 : 5.73 : 5.99 :
: : : : : : : : : : : : : : : : :
Ви : 0.086: 0.102: 0.124: 0.129: 0.114: 0.090: 0.067: 0.052: 0.044: 0.037: 0.030: 0.033: 0.031: 0.029: 0.027: 0.026:
Ки : 6025 : 6026 : 6026 : 6026 : 6026 : 6026 : 6026 : 6026 : 6026 : 6026 : 6026 : 6025 : 6025 : 6025 : 6025 : 6025 :
Ви : 0.003: : : : : : : 0.004: 0.006: 0.007: 0.007: 0.001: 0.001: 0.002: 0.002: 0.003:
Ки : 6007 : : : : : : : 6025 : 6025 : 6025 : 6025 : 6007 : 6007 : 6026 : 6026 : 6026 :
Ви : : : : : : : : : : 0.000: 0.000: : 0.001: 0.001: 0.001: 0.001:
Ки : : : : : : : : : : 6007 : 6007 : : 6026 : 6007 : 6007 : 6007 :
~~~~~~
----____
x= 12800: 13000: 13200: 13400: 13600: 13800: 14000: 14200: 14400: 14600: 14800: 15000:
----------:------:------:------:------:------:------:------:------:------:------:------:
Qc : 0.030: 0.029: 0.029: 0.028: 0.027: 0.026: 0.026: 0.025: 0.024: 0.024: 0.023: 0.022:
Фоп: 275 : 275 : 275 : 275 : 275 : 275 : 275 : 274 : 274 : 274 : 274 : 274 :
Uоп: 6.25 : 6.54 : 6.84 : 7.14 : 7.33 : 7.60 : 7.92 : 9.00 : 9.00 : 9.00 : 9.00 : 9.00 :
: : : : : : : : : : : : :
Ви : 0.025: 0.024: 0.023: 0.022: 0.021: 0.020: 0.019: 0.019: 0.018: 0.018: 0.017: 0.016:
Ки : 6025 : 6025 : 6025 : 6025 : 6025 : 6025 : 6025 : 6025 : 6025 : 6025 : 6025 : 6025 :
Ви : 0.004: 0.005: 0.005: 0.005: 0.006: 0.006: 0.006: 0.005: 0.005: 0.005: 0.005: 0.005:
Ки : 6026 : 6026 : 6026 : 6026 : 6026 : 6026 : 6026 : 6026 : 6026 : 6026 : 6026 : 6026 :
Ви : 0.001: 0.001: 0.001: 0.001: 0.001: 0.001: 0.001: 0.001: 0.001: 0.001: 0.001: 0.001:
Ки : 6007 : 6007 : 6007 : 6007 : 6007 : 6007 : 6007 : 6007 : 6007 : 6007 : 6007 : 6007 :
~~~~~~

____
y= 7600 : Y-строка 38 Cmax= 0.722 долей ПДК (x= 7400.0; напр.ветра= 8)
----------:____
x= 0 : 200: 400: 600: 800: 1000: 1200: 1400: 1600: 1800: 2000: 2200: 2400: 2600: 2800: 3000:
----------:------:------:------:------:------:------:------:------:------:------:------:------:------:------:------:
Qc : 0.019: 0.020: 0.021: 0.021: 0.022: 0.023: 0.024: 0.025: 0.026: 0.027: 0.028: 0.029: 0.030: 0.032: 0.033: 0.035:
Фоп: 86 : 86 : 85 : 85 : 85 : 85 : 85 : 85 : 84 : 84 : 84 : 84 : 84 : 83 : 83 : 83 :
Uоп: 9.00 : 9.00 : 9.00 : 9.00 : 9.00 : 9.00 : 9.00 : 9.00 : 9.00 : 9.00 : 9.00 : 9.00 : 9.00 : 9.00 : 9.00 : 9.00 :
: : : : : : : : : : : : : : : : :
Ви : 0.016: 0.017: 0.018: 0.019: 0.019: 0.020: 0.021: 0.021: 0.022: 0.023: 0.024: 0.025: 0.026: 0.027: 0.029: 0.030:
Ки : 6025 : 6025 : 6025 : 6025 : 6025 : 6025 : 6025 : 6025 : 6025 : 6025 : 6025 : 6025 : 6025 : 6025 : 6025 : 6025 :
Ви : 0.002: 0.002: 0.002: 0.002: 0.002: 0.002: 0.002: 0.003: 0.003: 0.003: 0.003: 0.003: 0.003: 0.004: 0.004: 0.004:
~~~~~~

```
Ки : 6026 : 6026 : 6026 : 6026 : 6026 : 6026 : 6026 : 6026 : 6026 : 6026 : 6026 : 6026 : 6026 : 6026 : 6026 : 6026 :
Ви : 0.001: 0.001: 0.001: 0.001: 0.001: 0.001: 0.001: 0.001: 0.001: 0.001: 0.001: 0.001: 0.001: 0.001: 0.001: 0.001:
Ки : 6007 : 6007 : 6007 : 6007 : 6007 : 6007 : 6007 : 6007 : 6007 : 6007 : 6007 : 6007 : 6007 : 6007 : 6007 : 6007 :
~~~~~~~~~~~~~~~~~~~~~~~~~~~~~~~~~~~~~~~~~~~~~~~~~~~~~~~~~~~~~~~~~~~~~~~~~~~~~~~~~~~~~~~~~~~~~~~~~~~~~~~~~~~~~~~~~~~~~~~~~
~~~~~~~~
----______________________________________________________________________________________________________
 x=  3200:  3400:  3600:  3800:  4000:  4200:  4400:  4600:  4800:  5000:  5200:  5400:  5600:  5800:  6000:  6200:
----------:------:------:------:------:------:------:------:------:------:------:------:------:------:------:------:
Qc : 0.037: 0.039: 0.041: 0.043: 0.046: 0.050: 0.054: 0.058: 0.064: 0.071: 0.080: 0.090: 0.104: 0.122: 0.145: 0.175:
Фоп:   83 :   82 :   82 :   81 :   81 :   80 :   80 :   79 :   78 :   77 :   76 :   75 :   74 :   72 :   69 :   67 :
Uоп: 9.00 : 9.00 : 9.00 : 9.00 : 9.00 : 3.52 : 3.23 : 2.96 : 2.70 : 2.44 : 2.17 : 1.90 : 1.63 : 1.37 : 1.12 : 0.86 :
   :      :      :      :      :      :      :      :      :      :      :      :      :      :      :      :      :
Ви : 0.032: 0.033: 0.036: 0.038: 0.040: 0.046: 0.050: 0.054: 0.060: 0.067: 0.075: 0.086: 0.099: 0.117: 0.140: 0.169:
Ки : 6025 : 6025 : 6025 : 6025 : 6025 : 6025 : 6025 : 6025 : 6025 : 6025 : 6025 : 6025 : 6025 : 6025 : 6025 : 6025 :
Ви : 0.004: 0.004: 0.004: 0.004: 0.005: 0.003: 0.003: 0.003: 0.003: 0.003: 0.003: 0.003: 0.003: 0.003: 0.003: 0.003:
Ки : 6026 : 6026 : 6026 : 6026 : 6026 : 6026 : 6026 : 6026 : 6026 : 6026 : 6026 : 6026 : 6026 : 6026 : 6007 : 6007 :
Ви : 0.001: 0.001: 0.001: 0.001: 0.001: 0.001: 0.001: 0.001: 0.002: 0.002: 0.002: 0.002: 0.002: 0.002: 0.002: 0.002:
Ки : 6007 : 6007 : 6007 : 6007 : 6007 : 6007 : 6007 : 6007 : 6007 : 6007 : 6007 : 6007 : 6007 : 6007 : 6026 : 6026 :
~~~~~~~~~~~~~~~~~~~~~~~~~~~~~~~~~~~~~~~~~~~~~~~~~~~~~~~~~~~~~~~~~~~~~~~~~~~~~~~~~~~~~~~~~~~~~~~~~~~~~~~~~~~~~~~~~~~~~~~~~
~~~~~~~~
----______________________________________________________________________________________________________
 x=  6400:  6600:  6800:  7000:  7200:  7400:  7600:  7800:  8000:  8200:  8400:  8600:  8800:  9000:  9200:  9400:
----------:------:------:------:------:------:------:------:------:------:------:------:------:------:------:------:
Qc : 0.206: 0.244: 0.316: 0.439: 0.593: 0.722: 0.710: 0.566: 0.414: 0.298: 0.232: 0.198: 0.168: 0.139: 0.116: 0.099:
Фоп:   63 :   58 :   51 :   41 :   27 :    8 :  348 :  331 :  317 :  308 :  302 :  297 :  294 :  291 :  288 :  287 :
Uоп: 0.72 : 0.72 : 9.00 : 9.00 : 9.00 : 9.00 : 9.00 : 9.00 : 9.00 : 9.00 : 0.70 : 0.70 : 0.90 : 1.16 : 1.42 : 1.67 :
   :      :      :      :      :      :      :      :      :      :      :      :      :      :      :      :      :
Ви : 0.200: 0.237: 0.314: 0.438: 0.593: 0.722: 0.710: 0.566: 0.414: 0.298: 0.230: 0.195: 0.164: 0.136: 0.114: 0.096:
Ки : 6025 : 6025 : 6025 : 6025 : 6025 : 6025 : 6025 : 6025 : 6025 : 6025 : 6025 : 6025 : 6025 : 6025 : 6025 : 6025 :
Ви : 0.004: 0.005: 0.003: 0.001:      :      :      :      :      : 0.002: 0.003: 0.004: 0.003: 0.003: 0.003:
Ки : 6007 : 6007 : 6007 : 6007 :      :      :      :      :      : 6007 : 6007 : 6007 : 6007 : 6007 : 6007 :
Ви : 0.002: 0.002:      :      :      :      :      :      :      :      :      :      :      :      :      :
Ки : 6026 : 6026 :      :      :      :      :      :      :      :      :      :      :      :      :      :
~~~~~~~~~~~~~~~~~~~~~~~~~~~~~~~~~~~~~~~~~~~~~~~~~~~~~~~~~~~~~~~~~~~~~~~~~~~~~~~~~~~~~~~~~~~~~~~~~~~~~~~~~~~~~~~~~~~~~~~~~
~~~~~~~~
----______________________________________________________________________________________________________
 x=  9600:  9800: 10000: 10200: 10400: 10600: 10800: 11000: 11200: 11400: 11600: 11800: 12000: 12200: 12400: 12600:
----------:------:------:------:------:------:------:------:------:------:------:------:------:------:------:------:
Qc : 0.086: 0.076: 0.076: 0.078: 0.072: 0.062: 0.053: 0.048: 0.043: 0.038: 0.036: 0.033: 0.032: 0.031: 0.029: 0.029:
Фоп:  285 :  284 :   10 :  357 :  343 :  332 :  322 :  313 :  306 :  278 :  278 :  278 :  277 :  277 :  277 :  277 :
Uоп: 1.94 : 2.21 : 9.00 : 9.00 : 9.00 : 9.00 : 0.68 : 0.65 : 0.78 : 4.37 : 4.65 : 4.90 : 5.22 : 5.49 : 5.73 : 5.99 :
   :      :      :      :      :      :      :      :      :      :      :      :      :      :      :      :      :
Ви : 0.084: 0.074: 0.076: 0.078: 0.072: 0.062: 0.053: 0.046: 0.040: 0.037: 0.034: 0.032: 0.031: 0.029: 0.028: 0.026:
Ки : 6025 : 6025 : 6026 : 6026 : 6026 : 6026 : 6026 : 6026 : 6026 : 6025 : 6025 : 6025 : 6025 : 6025 : 6025 : 6025 :
Ви : 0.002: 0.002:      :      :      :      : 0.001: 0.003: 0.001: 0.001: 0.001: 0.001: 0.001: 0.001: 0.001:
Ки : 6007 : 6007 :      :      :      :      : 6025 : 6025 : 6007 : 6007 : 6007 : 6007 : 6007 : 6007 : 6026 :
Ви :      :      :      :      :      :      :      :      :      :      :      :      :      :      : 0.001: 0.001:
Ки :      :      :      :      :      :      :      :      :      :      :      :      :      :      : 6026 : 6007 :
~~~~~~~~~~~~~~~~~~~~~~~~~~~~~~~~~~~~~~~~~~~~~~~~~~~~~~~~~~~~~~~~~~~~~~~~~~~~~~~~~~~~~~~~~~~~~~~~~~~~~~~~~~~~~~~~~~~~~~~~~
~~~~~~~~
----___________________________________________________________________________________
 x= 12800: 13000: 13200: 13400: 13600: 13800: 14000: 14200: 14400: 14600: 14800: 15000:
----------:------:------:------:------:------:------:------:------:------:------:------:
Qc : 0.028: 0.027: 0.027: 0.026: 0.026: 0.025: 0.025: 0.024: 0.024: 0.023: 0.022: 0.021:
Фоп:  277 :  277 :  277 :  277 :  277 :  277 :  276 :  276 :  276 :  276 :  276 :  276 :
Uоп: 6.35 : 6.55 : 6.83 : 7.16 : 7.40 : 7.73 : 7.92 : 9.00 : 9.00 : 9.00 : 9.00 : 9.00 :
   :      :      :      :      :      :      :      :      :      :      :      :      :
Ви : 0.025: 0.024: 0.022: 0.021: 0.020: 0.019: 0.019: 0.019: 0.018: 0.017: 0.017: 0.016:
Ки : 6025 : 6025 : 6025 : 6025 : 6025 : 6025 : 6025 : 6025 : 6025 : 6025 : 6025 : 6025 :
Ви : 0.002: 0.003: 0.003: 0.004: 0.005: 0.005: 0.004: 0.005: 0.005: 0.005: 0.005: 0.005:
Ки : 6026 : 6026 : 6026 : 6026 : 6026 : 6026 : 6026 : 6026 : 6026 : 6026 : 6026 : 6026 :
Ви : 0.001: 0.001: 0.001: 0.001: 0.001: 0.001: 0.001: 0.001: 0.001: 0.001: 0.001: 0.001:
Ки : 6007 : 6007 : 6007 : 6007 : 6007 : 6007 : 6007 : 6007 : 6007 : 6007 : 6007 : 6007 :
~~~~~~~~~~~~~~~~~~~~~~~~~~~~~~~~~~~~~~~~~~~~~~~~~~~~~~~~~~~~~~~~~~~~~~~~~~~~~~~~~~~~~~~~~~~~~~
__________
 y=  7400 : Y-строка 39  Cmax=  0.411 долей ПДК (x=  7400.0; напр.ветра=  6)
----------:___________________________________________________________________________________________
 x=     0 :   200:   400:   600:   800:  1000:  1200:  1400:  1600:  1800:  2000:  2200:  2400:  2600:  2800:  3000:
----------:------:------:------:------:------:------:------:------:------:------:------:------:------:------:------:
Qc : 0.019: 0.020: 0.021: 0.021: 0.022: 0.023: 0.024: 0.025: 0.025: 0.026: 0.028: 0.029: 0.030: 0.032: 0.033: 0.035:
Фоп:   84 :   84 :   84 :   84 :   83 :   83 :   83 :   83 :   83 :   82 :   82 :   82 :   82 :   81 :   81 :   80 :
Uоп: 9.00 : 9.00 : 9.00 : 9.00 : 9.00 : 9.00 : 9.00 : 9.00 : 9.00 : 9.00 : 9.00 : 9.00 : 9.00 : 9.00 : 9.00 : 9.00 :
   :      :      :      :      :      :      :      :      :      :      :      :      :      :      :      :      :
Ви : 0.016: 0.017: 0.018: 0.018: 0.019: 0.020: 0.020: 0.021: 0.022: 0.023: 0.024: 0.025: 0.026: 0.027: 0.028: 0.030:
Ки : 6025 : 6025 : 6025 : 6025 : 6025 : 6025 : 6025 : 6025 : 6025 : 6025 : 6025 : 6025 : 6025 : 6025 : 6025 : 6025 :
Ви : 0.002: 0.002: 0.002: 0.002: 0.002: 0.002: 0.002: 0.003: 0.003: 0.003: 0.003: 0.003: 0.003: 0.004: 0.004: 0.004:
Ки : 6026 : 6026 : 6026 : 6026 : 6026 : 6026 : 6026 : 6026 : 6026 : 6026 : 6026 : 6026 : 6026 : 6026 : 6026 : 6026 :
Ви : 0.001: 0.001: 0.001: 0.001: 0.001: 0.001: 0.001: 0.001: 0.001: 0.001: 0.001: 0.001: 0.001: 0.001: 0.001: 0.001:
Ки : 6007 : 6007 : 6007 : 6007 : 6007 : 6007 : 6007 : 6007 : 6007 : 6007 : 6007 : 6007 : 6007 : 6007 : 6007 : 6007 :
~~~~~~~~~~~~~~~~~~~~~~~~~~~~~~~~~~~~~~~~~~~~~~~~~~~~~~~~~~~~~~~~~~~~~~~~~~~~~~~~~~~~~~~~~~~~~~~~~~~~~~~~~~~~~~~~~~~~~~~~~
~~~~~~~~
----______________________________________________________________________________________________________
 x=  3200:  3400:  3600:  3800:  4000:  4200:  4400:  4600:  4800:  5000:  5200:  5400:  5600:  5800:  6000:  6200:
```

----------:------:------:------:------:------:------:------:------:------:------:------:------:------:------:------:
Qc : 0.036: 0.038: 0.040: 0.043: 0.045: 0.049: 0.052: 0.057: 0.062: 0.069: 0.077: 0.086: 0.098: 0.114: 0.134: 0.159:
Фоп: 80 :   80 :   79 :   79 :   78 :   77 :   76 :   75 :   74 :   73 :   72 :   70 :   68 :   66 :   63 :   60 :
Uоп: 9.00 : 9.00 : 9.00 : 9.00 : 9.00 : 3.56 : 3.33 : 3.02 : 2.76 : 2.50 : 2.25 : 1.98 : 1.72 : 1.47 : 1.22 : 0.98 :
   :   :   :   :   :   :   :   :   :   :   :   :   :   :   :   :   :
Ви : 0.031: 0.033: 0.035: 0.037: 0.040: 0.045: 0.049: 0.053: 0.059: 0.065: 0.072: 0.082: 0.094: 0.110: 0.129: 0.154:
Ки : 6025 : 6025 : 6025 : 6025 : 6025 : 6025 : 6025 : 6025 : 6025 : 6025 : 6025 : 6025 : 6025 : 6025 : 6025 : 6025 :
Ви : 0.004: 0.004: 0.004: 0.004: 0.004: 0.002: 0.002: 0.002: 0.002: 0.002: 0.002: 0.002: 0.002: 0.002: 0.003: 0.003:
Ки : 6026 : 6026 : 6026 : 6026 : 6026 : 6026 : 6026 : 6026 : 6026 : 6026 : 6026 : 6026 : 6007 : 6007 : 6007 : 6007 :
Ви : 0.001: 0.001: 0.001: 0.001: 0.001: 0.001: 0.001: 0.001: 0.002: 0.002: 0.002: 0.002: 0.002: 0.002: 0.002: 0.002:
Ки : 6007 : 6007 : 6007 : 6007 : 6007 : 6007 : 6007 : 6007 : 6007 : 6007 : 6007 : 6007 : 6026 : 6026 : 6026 : 6026 :
~~~~~~
~~~~~~~~
----____
 x=   6400: 6600: 6800: 7000: 7200: 7400: 7600: 7800: 8000: 8200: 8400: 8600: 8800: 9000: 9200: 9400:
----------:------:------:------:------:------:------:------:------:------:------:------:------:------:------:------:
Qc : 0.187: 0.215: 0.248: 0.303: 0.368: 0.411: 0.407: 0.357: 0.292: 0.239: 0.207: 0.180: 0.152: 0.128: 0.109: 0.094:
Фоп: 55 :   49 :   42 :   32 :   20 :   6 : 351 : 337 : 326 : 317 : 310 : 305 : 300 : 297 : 294 : 292 :
Uоп: 0.76 : 0.72 : 0.72 : 9.00 : 9.00 : 9.00 : 9.00 : 9.00 : 9.00 : 0.71 : 0.70 : 0.79 : 1.02 : 1.26 : 1.51 : 1.77 :
   :   :   :   :   :   :   :   :   :   :   :   :   :   :   :   :   :
Ви : 0.183: 0.210: 0.244: 0.303: 0.368: 0.411: 0.407: 0.357: 0.292: 0.238: 0.205: 0.178: 0.150: 0.126: 0.107: 0.092:
Ки : 6025 : 6025 : 6025 : 6025 : 6025 : 6025 : 6025 : 6025 : 6025 : 6025 : 6025 : 6025 : 6025 : 6025 : 6025 : 6025 :
Ви : 0.003: 0.004: 0.004:   :   :   :   :   :   : 0.001: 0.002: 0.003: 0.002: 0.002: 0.002: 0.002:
Ки : 6007 : 6007 : 6007 :   :   :   :   :   :   : 6007 : 6007 : 6007 : 6007 : 6007 : 6007 : 6007 :
Ви : 0.002: 0.001: 0.000:   :   :   :   :   :   :   :   :   :   :   :   :   :
Ки : 6026 : 6026 : 6026 :   :   :   :   :   :   :   :   :   :   :   :   :   :
~~~~~~
~~~~~~~~
----____
 x=   9600: 9800: 10000: 10200: 10400: 10600: 10800: 11000: 11200: 11400: 11600: 11800: 12000: 12200: 12400: 12600:
----------:------:------:------:------:------:------:------:------:------:------:------:------:------:------:------:
Qc : 0.082: 0.073: 0.066: 0.059: 0.054: 0.050: 0.046: 0.043: 0.040: 0.037: 0.035: 0.033: 0.031: 0.030: 0.029: 0.028:
Фоп: 290 : 288 : 287 : 286 : 285 : 284 : 283 : 282 : 282 : 281 : 281 : 280 : 280 : 279 : 279 : 279 :
Uоп: 2.02 : 2.28 : 2.55 : 2.81 : 3.08 : 3.33 : 3.61 : 3.88 : 4.17 : 4.45 : 4.70 : 4.96 : 5.22 : 5.57 : 5.84 : 6.11 :
   :   :   :   :   :   :   :   :   :   :   :   :   :   :   :   :   :
Ви : 0.080: 0.071: 0.064: 0.058: 0.052: 0.048: 0.045: 0.041: 0.038: 0.036: 0.034: 0.032: 0.030: 0.029: 0.027: 0.026:
Ки : 6025 : 6025 : 6025 : 6025 : 6025 : 6025 : 6025 : 6025 : 6025 : 6025 : 6025 : 6025 : 6025 : 6025 : 6025 : 6025 :
Ви : 0.002: 0.002: 0.002: 0.002: 0.002: 0.002: 0.001: 0.001: 0.001: 0.001: 0.001: 0.001: 0.001: 0.001: 0.001: 0.001:
Ки : 6007 : 6007 : 6007 : 6007 : 6007 : 6007 : 6007 : 6007 : 6007 : 6007 : 6007 : 6007 : 6007 : 6007 : 6007 : 6007 :
Ви :   :   :   :   :   :   :   :   :   :   :   :   :   :   :   : 0.001:
Ки :   :   :   :   :   :   :   :   :   :   :   :   :   :   :   : 6026 :
~~~~~~
~~~~~~~~
----____
 x= 12800: 13000: 13200: 13400: 13600: 13800: 14000: 14200: 14400: 14600: 14800: 15000:
----------:------:------:------:------:------:------:------:------:------:------:------:
Qc : 0.027: 0.026: 0.026: 0.025: 0.025: 0.024: 0.024: 0.023: 0.023: 0.022: 0.022: 0.021:
Фоп: 279 : 279 : 279 : 279 : 278 : 278 : 278 : 278 : 278 : 278 : 277 : 277 :
Uоп: 6.35 : 6.64 : 6.86 : 7.16 : 7.40 : 7.73 : 9.00 : 9.00 : 9.00 : 9.00 : 9.00 : 9.00 :
   :   :   :   :   :   :   :   :   :   :   :   :   :
Ви : 0.025: 0.023: 0.022: 0.021: 0.021: 0.020: 0.019: 0.018: 0.018: 0.017: 0.017: 0.016:
Ки : 6025 : 6025 : 6025 : 6025 : 6025 : 6025 : 6025 : 6025 : 6025 : 6025 : 6025 : 6025 :
Ви : 0.001: 0.002: 0.002: 0.003: 0.003: 0.003: 0.004: 0.004: 0.004: 0.004: 0.004: 0.004:
Ки : 6026 : 6026 : 6026 : 6026 : 6026 : 6026 : 6026 : 6026 : 6026 : 6026 : 6026 : 6026 :
Ви : 0.001: 0.001: 0.001: 0.001: 0.001: 0.001: 0.001: 0.001: 0.001: 0.001: 0.001: 0.001:
Ки : 6007 : 6007 : 6007 : 6007 : 6007 : 6007 : 6007 : 6007 : 6007 : 6007 : 6007 : 6007 :
~~~~~~

____
 y= 7200 : Y-строка 40 Cmax= 0.268 долей ПДК (x= 7400.0; напр.ветра= 5)
----------:____
 x=   0 :   200:   400:   600:   800: 1000: 1200: 1400: 1600: 1800: 2000: 2200: 2400: 2600: 2800: 3000:
----------:------:------:------:------:------:------:------:------:------:------:------:------:------:------:------:
Qc : 0.019: 0.020: 0.020: 0.021: 0.022: 0.023: 0.023: 0.024: 0.025: 0.026: 0.027: 0.029: 0.030: 0.031: 0.033: 0.034:
Фоп: 83 :   82 :   82 :   82 :   82 :   82 :   81 :   81 :   81 :   80 :   80 :   80 :   79 :   79 :   79 :   78 :
Uоп: 9.00 : 9.00 : 9.00 : 9.00 : 9.00 : 9.00 : 9.00 : 9.00 : 9.00 : 9.00 : 9.00 : 9.00 : 9.00 : 9.00 : 9.00 : 9.00 :
   :   :   :   :   :   :   :   :   :   :   :   :   :   :   :   :   :
Ви : 0.016: 0.017: 0.018: 0.018: 0.019: 0.020: 0.020: 0.021: 0.022: 0.023: 0.024: 0.025: 0.026: 0.027: 0.028: 0.030:
Ки : 6025 : 6025 : 6025 : 6025 : 6025 : 6025 : 6025 : 6025 : 6025 : 6025 : 6025 : 6025 : 6025 : 6025 : 6025 : 6025 :
Ви : 0.002: 0.002: 0.002: 0.002: 0.002: 0.002: 0.002: 0.003: 0.003: 0.003: 0.003: 0.003: 0.003: 0.003: 0.004: 0.004:
Ки : 6026 : 6026 : 6026 : 6026 : 6026 : 6026 : 6026 : 6026 : 6026 : 6026 : 6026 : 6026 : 6026 : 6026 : 6026 : 6026 :
Ви : 0.001: 0.001: 0.001: 0.001: 0.001: 0.001: 0.001: 0.001: 0.001: 0.001: 0.001: 0.001: 0.001: 0.001: 0.001: 0.001:
Ки : 6007 : 6007 : 6007 : 6007 : 6007 : 6007 : 6007 : 6007 : 6007 : 6007 : 6007 : 6007 : 6007 : 6007 : 6007 : 6007 :
~~~~~~
~~~~~~~~
----____
 x=   3200: 3400: 3600: 3800: 4000: 4200: 4400: 4600: 4800: 5000: 5200: 5400: 5600: 5800: 6000: 6200:
----------:------:------:------:------:------:------:------:------:------:------:------:------:------:------:------:
Qc : 0.036: 0.038: 0.040: 0.042: 0.044: 0.048: 0.051: 0.055: 0.060: 0.066: 0.073: 0.081: 0.092: 0.105: 0.121: 0.141:
Фоп: 78 :   77 :   76 :   76 :   75 :   74 :   73 :   72 :   70 :   69 :   67 :   65 :   63 :   60 :   57 :   53 :
Uоп: 9.00 : 9.00 : 9.00 : 9.00 : 3.91 : 3.63 : 3.37 : 3.13 : 2.85 : 2.59 : 2.34 : 2.09 : 1.84 : 1.60 : 1.36 : 1.14 :
   :   :   :   :   :   :   :   :   :   :   :   :   :   :   :   :   :
Ви : 0.031: 0.033: 0.035: 0.037: 0.041: 0.044: 0.048: 0.052: 0.057: 0.063: 0.070: 0.078: 0.088: 0.101: 0.118: 0.138:
Ки : 6025 : 6025 : 6025 : 6025 : 6025 : 6025 : 6025 : 6025 : 6025 : 6025 : 6025 : 6025 : 6025 : 6025 : 6025 : 6025 :
~~~~~~~~

Ви : 0.004: 0.004: 0.004: 0.004: 0.002: 0.002: 0.002: 0.002: 0.002: 0.002: 0.002: 0.002: 0.002: 0.002: 0.002: 0.003:
Ки : 6026 : 6026 : 6026 : 6026 : 6026 : 6026 : 6026 : 6026 : 6026 : 6026 : 6026 : 6007 : 6007 : 6007 : 6007 : 6007 :
Ви : 0.001: 0.001: 0.001: 0.001: 0.001: 0.001: 0.001: 0.001: 0.001: 0.002: 0.002: 0.002: 0.001: 0.001: 0.001: 0.001:
Ки : 6007 : 6007 : 6007 : 6007 : 6007 : 6007 : 6007 : 6007 : 6007 : 6007 : 6007 : 6026 : 6026 : 6026 : 6026 : 6026 :
~~~~~~
~~~~~~~~
----____
 x=   6400: 6600: 6800: 7000: 7200: 7400: 7600: 7800: 8000: 8200: 8400: 8600: 8800: 9000: 9200: 9400:
----------:------:------:------:------:------:------:------:------:------:------:------:------:------:------:------:
Qc : 0.165: 0.189: 0.211: 0.234: 0.253: 0.268: 0.266: 0.248: 0.228: 0.206: 0.184: 0.159: 0.136: 0.117: 0.101: 0.088:
Фоп: 49 :   43 :   36 :   27 :   17 :   5 : 353 : 342 : 332 : 324 : 317 : 311 : 306 : 303 : 300 : 297 :
Uоп: 0.92 : 0.73 : 0.71 : 0.72 : 0.72 : 9.00 : 9.00 : 0.71 : 0.71 : 0.70 : 0.76 : 0.96 : 1.17 : 1.40 : 1.64 : 1.88 :
   :   :   :   :   :   :   :   :   :   :   :   :   :   :   :   :   :
Ви : 0.161: 0.186: 0.208: 0.230: 0.249: 0.268: 0.266: 0.246: 0.226: 0.204: 0.182: 0.157: 0.134: 0.115: 0.099: 0.087:
Ки : 6025 : 6025 : 6025 : 6025 : 6025 : 6025 : 6025 : 6025 : 6025 : 6025 : 6025 : 6025 : 6025 : 6025 : 6025 : 6025 :
Ви : 0.003: 0.003: 0.003: 0.004: 0.003:   :   : 0.002: 0.002: 0.002: 0.002: 0.002: 0.002: 0.002: 0.002: 0.002:
Ки : 6007 : 6007 : 6007 : 6007 : 6007 :   :   : 6007 : 6007 : 6007 : 6007 : 6007 : 6007 : 6007 : 6007 : 6007 :
Ви : 0.001: 0.001:   :   :   :   :   :   :   :   :   :   :   :   :   :   :
Ки : 6026 : 6026 :   :   :   :   :   :   :   :   :   :   :   :   :   :   :
~~~~~~
~~~~~~~~
----____
 x=   9600: 9800: 10000: 10200: 10400: 10600: 10800: 11000: 11200: 11400: 11600: 11800: 12000: 12200: 12400: 12600:
----------:------:------:------:------:------:------:------:------:------:------:------:------:------:------:------:
Qc : 0.078: 0.070: 0.063: 0.057: 0.053: 0.048: 0.045: 0.042: 0.039: 0.037: 0.035: 0.033: 0.031: 0.030: 0.028: 0.027:
Фоп: 295 : 293 : 291 : 290 : 288 : 287 : 286 : 285 : 285 : 284 : 283 : 283 : 282 : 282 : 281 : 281 :
Uоп: 2.12 : 2.38 : 2.63 : 2.89 : 3.15 : 3.40 : 3.67 : 3.97 : 4.23 : 4.49 : 4.77 : 5.00 : 5.32 : 5.57 : 5.83 : 6.09 :
   :   :   :   :   :   :   :   :   :   :   :   :   :   :   :   :   :
Ви : 0.076: 0.068: 0.062: 0.056: 0.051: 0.047: 0.044: 0.041: 0.038: 0.036: 0.034: 0.032: 0.030: 0.028: 0.027: 0.026:
Ки : 6025 : 6025 : 6025 : 6025 : 6025 : 6025 : 6025 : 6025 : 6025 : 6025 : 6025 : 6025 : 6025 : 6025 : 6025 : 6025 :
Ви : 0.002: 0.002: 0.002: 0.002: 0.001: 0.001: 0.001: 0.001: 0.001: 0.001: 0.001: 0.001: 0.001: 0.001: 0.001: 0.001:
Ки : 6007 : 6007 : 6007 : 6007 : 6007 : 6007 : 6007 : 6007 : 6007 : 6007 : 6007 : 6007 : 6007 : 6007 : 6007 : 6007 :
Ви :   :   :   :   :   :   :   :   :   :   :   :   :   :   :   :   :
Ки :   :   :   :   :   :   :   :   :   :   :   :   :   :   :   :   :
~~~~~~
~~~~~~~~
----____
 x= 12800: 13000: 13200: 13400: 13600: 13800: 14000: 14200: 14400: 14600: 14800: 15000:
----------:------:------:------:------:------:------:------:------:------:------:------:
Qc : 0.026: 0.025: 0.025: 0.024: 0.024: 0.023: 0.023: 0.022: 0.022: 0.022: 0.021: 0.020:
Фоп: 281 : 280 : 280 : 280 : 280 : 280 : 280 : 279 : 279 : 279 : 279 : 279 :
Uоп: 6.35 : 6.67 : 6.93 : 7.16 : 7.54 : 7.78 : 9.00 : 9.00 : 9.00 : 9.00 : 9.00 : 9.00 :
   :   :   :   :   :   :   :   :   :   :   :   :   :
Ви : 0.025: 0.024: 0.023: 0.022: 0.021: 0.020: 0.019: 0.019: 0.018: 0.017: 0.017: 0.015:
Ки : 6025 : 6025 : 6025 : 6025 : 6025 : 6025 : 6025 : 6025 : 6025 : 6025 : 6025 : 6025 :
Ви : 0.001: 0.001: 0.001: 0.001: 0.002: 0.003: 0.003: 0.003: 0.003: 0.003: 0.004: 0.004:
Ки : 6007 : 6007 : 6026 : 6026 : 6026 : 6026 : 6026 : 6026 : 6026 : 6026 : 6026 : 6026 :
Ви : 0.001: 0.001: 0.001: 0.001: 0.001: 0.001: 0.001: 0.001: 0.001: 0.001: 0.001: 0.001:
Ки : 6026 : 6026 : 6007 : 6007 : 6007 : 6007 : 6007 : 6007 : 6007 : 6007 : 6007 : 6007 :
~~~~~~

____
 y= 7000 : Y-строка 41 Cmax= 0.213 долей ПДК (x= 7400.0; напр.ветра= 4)
----------:____
 x=   0 :   200:   400:   600:   800: 1000: 1200: 1400: 1600: 1800: 2000: 2200: 2400: 2600: 2800: 3000:
----------:------:------:------:------:------:------:------:------:------:------:------:------:------:------:------:
Qc : 0.018: 0.020: 0.020: 0.021: 0.022: 0.023: 0.023: 0.024: 0.025: 0.026: 0.027: 0.028: 0.029: 0.031: 0.032: 0.034:
Фоп: 81 :   81 :   81 :   80 :   80 :   80 :   80 :   79 :   79 :   79 :   78 :   78 :   77 :   77 :   76 :   76 :
Uоп: 9.00 : 9.00 : 9.00 : 9.00 : 9.00 : 9.00 : 9.00 : 9.00 : 9.00 : 9.00 : 9.00 : 9.00 : 9.00 : 9.00 : 9.00 : 9.00 :
   :   :   :   :   :   :   :   :   :   :   :   :   :   :   :   :   :
Ви : 0.016: 0.017: 0.018: 0.018: 0.019: 0.020: 0.020: 0.021: 0.022: 0.022: 0.023: 0.024: 0.025: 0.027: 0.028: 0.029:
Ки : 6025 : 6025 : 6025 : 6025 : 6025 : 6025 : 6025 : 6025 : 6025 : 6025 : 6025 : 6025 : 6025 : 6025 : 6025 : 6025 :
Ви : 0.002: 0.002: 0.002: 0.002: 0.002: 0.002: 0.002: 0.002: 0.003: 0.003: 0.003: 0.003: 0.003: 0.003: 0.003: 0.004:
Ки : 6026 : 6026 : 6026 : 6026 : 6026 : 6026 : 6026 : 6026 : 6026 : 6026 : 6026 : 6026 : 6026 : 6026 : 6026 : 6026 :
Ви : 0.001: 0.001: 0.001: 0.001: 0.001: 0.001: 0.001: 0.001: 0.001: 0.001: 0.001: 0.001: 0.001: 0.001: 0.001: 0.001:
Ки : 6007 : 6007 : 6007 : 6007 : 6007 : 6007 : 6007 : 6007 : 6007 : 6007 : 6007 : 6007 : 6007 : 6007 : 6007 : 6007 :
~~~~~~
~~~~~~~~
----____
 x=   3200: 3400: 3600: 3800: 4000: 4200: 4400: 4600: 4800: 5000: 5200: 5400: 5600: 5800: 6000: 6200:
----------:------:------:------:------:------:------:------:------:------:------:------:------:------:------:------:
Qc : 0.035: 0.037: 0.039: 0.041: 0.043: 0.046: 0.049: 0.053: 0.058: 0.063: 0.069: 0.077: 0.085: 0.096: 0.109: 0.125:
Фоп: 75 :   74 :   74 :   73 :   72 :   71 :   70 :   68 :   67 :   65 :   63 :   61 :   59 :   56 :   52 :   48 :
Uоп: 9.00 : 9.00 : 9.00 : 9.00 : 3.97 : 3.71 : 3.47 : 3.19 : 2.96 : 2.71 : 2.45 : 2.21 : 1.98 : 1.74 : 1.52 : 1.31 :
   :   :   :   :   :   :   :   :   :   :   :   :   :   :   :   :   :
Ви : 0.031: 0.032: 0.034: 0.036: 0.040: 0.043: 0.046: 0.050: 0.055: 0.060: 0.066: 0.074: 0.082: 0.093: 0.106: 0.122:
Ки : 6025 : 6025 : 6025 : 6025 : 6025 : 6025 : 6025 : 6025 : 6025 : 6025 : 6025 : 6025 : 6025 : 6025 : 6025 : 6025 :
Ви : 0.003: 0.003: 0.004: 0.003: 0.002: 0.002: 0.002: 0.002: 0.002: 0.002: 0.002: 0.002: 0.002: 0.002: 0.002: 0.002:
Ки : 6026 : 6026 : 6026 : 6026 : 6026 : 6026 : 6026 : 6026 : 6026 : 6007 : 6007 : 6007 : 6007 : 6007 : 6007 : 6007 :
Ви : 0.001: 0.001: 0.001: 0.001: 0.001: 0.001: 0.001: 0.001: 0.001: 0.001: 0.001: 0.001: 0.001: 0.001: 0.001: 0.000:
Ки : 6007 : 6007 : 6007 : 6007 : 6007 : 6007 : 6007 : 6007 : 6007 : 6026 : 6026 : 6026 : 6026 : 6026 : 6026 : 6026 :
~~~~~~
~~~~~~~~
----____
~~~~~~~~

x= 6400: 6600: 6800: 7000: 7200: 7400: 7600: 7800: 8000: 8200: 8400: 8600: 8800: 9000: 9200: 9400:
----------:------:------:------:------:------:------:------:------:------:------:------:------:------:------:------:
Qc : 0.143: 0.162: 0.181: 0.196: 0.208: 0.213: 0.212: 0.205: 0.193: 0.178: 0.158: 0.138: 0.120: 0.105: 0.093: 0.082:
Фоп: 43 :   37 :   31 :   23 :   14 :   4 : 355 : 345 : 336 : 329 : 322 : 316 : 312 : 308 : 304 : 301 :
Uоп: 1.12 : 0.94 : 0.79 : 0.71 : 0.71 : 0.71 : 0.71 : 0.70 : 0.70 : 0.81 : 0.97 : 1.15 : 1.35 : 1.56 : 1.78 : 2.01 :
   :   :   :   :   :   :   :   :   :   :   :   :   :   :   :   :   :
Ви : 0.140: 0.160: 0.178: 0.193: 0.205: 0.211: 0.210: 0.203: 0.191: 0.175: 0.156: 0.137: 0.119: 0.104: 0.091: 0.081:
Ки : 6025 : 6025 : 6025 : 6025 : 6025 : 6025 : 6025 : 6025 : 6025 : 6025 : 6025 : 6025 : 6025 : 6025 : 6025 : 6025 :
Ви : 0.003: 0.003: 0.003: 0.003: 0.003: 0.003: 0.003: 0.002: 0.002: 0.002: 0.002: 0.002: 0.002: 0.002: 0.002: 0.001:
Ки : 6007 : 6007 : 6007 : 6007 : 6007 : 6007 : 6007 : 6007 : 6007 : 6007 : 6007 : 6007 : 6007 : 6007 : 6007 : 6007 :
Ви :   :   :   :   :   :   :   :   :   :   :   :   :   :   :   :   :
Ки :   :   :   :   :   :   :   :   :   :   :   :   :   :   :   :   :
~~~~~~
~~~~~~~~
----____
x= 9600: 9800: 10000: 10200: 10400: 10600: 10800: 11000: 11200: 11400: 11600: 11800: 12000: 12200: 12400: 12600:
----------:------:------:------:------:------:------:------:------:------:------:------:------:------:------:------:
Qc : 0.074: 0.067: 0.061: 0.055: 0.051: 0.047: 0.044: 0.041: 0.038: 0.036: 0.034: 0.032: 0.031: 0.029: 0.028: 0.027:
Фоп: 299 : 297 : 295 : 293 : 292 : 291 : 289 : 288 : 288 : 287 : 286 : 285 : 285 : 284 : 283 : 283 :
Uоп: 2.25 : 2.49 : 2.74 : 3.02 : 3.24 : 3.52 : 3.77 : 4.05 : 4.27 : 4.55 : 4.79 : 5.06 : 5.39 : 5.67 : 5.89 : 6.15 :
   :   :   :   :   :   :   :   :   :   :   :   :   :   :   :   :   :
Ви : 0.072: 0.065: 0.059: 0.054: 0.050: 0.046: 0.043: 0.040: 0.037: 0.035: 0.033: 0.031: 0.030: 0.028: 0.027: 0.026:
Ки : 6025 : 6025 : 6025 : 6025 : 6025 : 6025 : 6025 : 6025 : 6025 : 6025 : 6025 : 6025 : 6025 : 6025 : 6025 : 6025 :
Ви : 0.002: 0.002: 0.001: 0.001: 0.001: 0.001: 0.001: 0.001: 0.001: 0.001: 0.001: 0.001: 0.001: 0.001: 0.001: 0.001:
Ки : 6007 : 6007 : 6007 : 6007 : 6007 : 6007 : 6007 : 6007 : 6007 : 6007 : 6007 : 6007 : 6007 : 6007 : 6007 : 6007 :
Ви :   :   :   :   :   :   :   :   :   :   :   :   :   :   :   :   :
Ки :   :   :   :   :   :   :   :   :   :   :   :   :   :   :   :   :
~~~~~~
~~~~~~~~
----____
x= 12800: 13000: 13200: 13400: 13600: 13800: 14000: 14200: 14400: 14600: 14800: 15000:
----------:------:------:------:------:------:------:------:------:------:------:------:
Qc : 0.026: 0.025: 0.024: 0.023: 0.023: 0.022: 0.022: 0.022: 0.021: 0.021: 0.020: 0.019:
Фоп: 283 : 282 : 282 : 282 : 282 : 282 : 281 : 281 : 281 : 281 : 280 : 280 :
Uоп: 6.41 : 6.71 : 6.93 : 7.25 : 7.54 : 7.78 : 9.00 : 9.00 : 9.00 : 9.00 : 9.00 : 9.00 :
   :   :   :   :   :   :   :   :   :   :   :   :   :
Ви : 0.024: 0.024: 0.023: 0.022: 0.021: 0.020: 0.019: 0.018: 0.018: 0.017: 0.017: 0.016:
Ки : 6025 : 6025 : 6025 : 6025 : 6025 : 6025 : 6025 : 6025 : 6025 : 6025 : 6025 : 6025 :
Ви : 0.001: 0.001: 0.001: 0.001: 0.001: 0.002: 0.002: 0.002: 0.003: 0.003: 0.003: 0.003:
Ки : 6007 : 6007 : 6007 : 6026 : 6026 : 6026 : 6026 : 6026 : 6026 : 6026 : 6026 : 6026 :
Ви :   :   : 0.001: 0.001: 0.001: 0.001: 0.001: 0.001: 0.001: 0.001: 0.001: 0.001:
Ки :   :   : 6026 : 6007 : 6007 : 6007 : 6007 : 6007 : 6007 : 6007 : 6007 : 6007 :
~~~~~~

____
y= 6800 : Y-строка 42 Cmax= 0.178 долей ПДК (x= 7400.0; напр.ветра= 4)
----------:____
x=   0 : 200: 400: 600: 800: 1000: 1200: 1400: 1600: 1800: 2000: 2200: 2400: 2600: 2800: 3000:
----------:------:------:------:------:------:------:------:------:------:------:------:------:------:------:------:
Qc : 0.018: 0.019: 0.020: 0.021: 0.022: 0.022: 0.023: 0.024: 0.025: 0.026: 0.027: 0.028: 0.029: 0.030: 0.032: 0.033:
Фоп: 80 :   80 :   79 :   79 :   79 :   78 :   78 :   78 :   77 :   77 :   76 :   76 :   75 :   75 :   74 :   73 :
Uоп: 9.00 : 9.00 : 9.00 : 9.00 : 9.00 : 9.00 : 9.00 : 9.00 : 9.00 : 9.00 : 9.00 : 9.00 : 9.00 : 9.00 : 9.00 : 9.00 :
   :   :   :   :   :   :   :   :   :   :   :   :   :   :   :   :   :
Ви : 0.016: 0.017: 0.018: 0.018: 0.019: 0.019: 0.020: 0.021: 0.022: 0.022: 0.023: 0.024: 0.025: 0.026: 0.028: 0.029:
Ки : 6025 : 6025 : 6025 : 6025 : 6025 : 6025 : 6025 : 6025 : 6025 : 6025 : 6025 : 6025 : 6025 : 6025 : 6025 : 6025 :
Ви : 0.002: 0.002: 0.002: 0.002: 0.002: 0.002: 0.002: 0.002: 0.002: 0.002: 0.003: 0.003: 0.003: 0.003: 0.003: 0.003:
Ки : 6026 : 6026 : 6026 : 6026 : 6026 : 6026 : 6026 : 6026 : 6026 : 6026 : 6026 : 6026 : 6026 : 6026 : 6026 : 6026 :
Ви : 0.001: 0.001: 0.001: 0.001: 0.001: 0.001: 0.001: 0.001: 0.001: 0.001: 0.001: 0.001: 0.001: 0.001: 0.001: 0.001:
Ки : 6007 : 6007 : 6007 : 6007 : 6007 : 6007 : 6007 : 6007 : 6007 : 6007 : 6007 : 6007 : 6007 : 6007 : 6007 : 6007 :
~~~~~~
~~~~~~~~
----____
x= 3200: 3400: 3600: 3800: 4000: 4200: 4400: 4600: 4800: 5000: 5200: 5400: 5600: 5800: 6000: 6200:
----------:------:------:------:------:------:------:------:------:------:------:------:------:------:------:------:
Qc : 0.034: 0.036: 0.038: 0.040: 0.042: 0.045: 0.048: 0.051: 0.055: 0.060: 0.065: 0.072: 0.079: 0.087: 0.098: 0.110:
Фоп: 73 :   72 :   71 :   70 :   69 :   68 :   66 :   65 :   63 :   61 :   59 :   57 :   54 :   51 :   48 :   43 :
Uоп: 9.00 : 9.00 : 9.00 : 4.33 : 4.07 : 3.81 : 3.56 : 3.33 : 3.05 : 2.82 : 2.58 : 2.35 : 2.12 : 1.92 : 1.69 : 1.51 :
   :   :   :   :   :   :   :   :   :   :   :   :   :   :   :   :   :
Ви : 0.030: 0.032: 0.034: 0.037: 0.039: 0.042: 0.045: 0.049: 0.053: 0.057: 0.063: 0.069: 0.077: 0.085: 0.095: 0.107:
Ки : 6025 : 6025 : 6025 : 6025 : 6025 : 6025 : 6025 : 6025 : 6025 : 6025 : 6025 : 6025 : 6025 : 6025 : 6025 : 6025 :
Ви : 0.003: 0.003: 0.003: 0.002: 0.002: 0.002: 0.001: 0.001: 0.001: 0.001: 0.002: 0.002: 0.002: 0.002: 0.002: 0.002:
Ки : 6026 : 6026 : 6026 : 6026 : 6026 : 6026 : 6026 : 6026 : 6007 : 6007 : 6007 : 6007 : 6007 : 6007 : 6007 : 6007 :
Ви : 0.001: 0.001: 0.001: 0.001: 0.001: 0.001: 0.001: 0.001: 0.001: 0.001: 0.001: 0.001: 0.001: 0.000:   :   :
Ки : 6007 : 6007 : 6007 : 6007 : 6007 : 6007 : 6007 : 6007 : 6026 : 6026 : 6026 : 6026 : 6026 : 6026 :   :   :
~~~~~~
~~~~~~~~
----____
x= 6400: 6600: 6800: 7000: 7200: 7400: 7600: 7800: 8000: 8200: 8400: 8600: 8800: 9000: 9200: 9400:
----------:------:------:------:------:------:------:------:------:------:------:------:------:------:------:------:
Qc : 0.123: 0.137: 0.152: 0.164: 0.173: 0.178: 0.177: 0.172: 0.162: 0.149: 0.134: 0.120: 0.107: 0.095: 0.085: 0.076:
Фоп: 39 :   33 :   27 :   20 :   12 :   4 : 355 : 347 : 339 : 332 : 326 : 321 : 316 : 312 : 309 : 306 :
Uоп: 1.32 : 1.16 : 1.03 : 0.92 : 0.85 : 0.81 : 0.81 : 0.86 : 0.94 : 1.05 : 1.19 : 1.35 : 1.53 : 1.73 : 1.95 : 2.17 :
   :   :   :   :   :   :   :   :   :   :   :   :   :   :   :   :   :
Ви : 0.121: 0.135: 0.149: 0.162: 0.171: 0.176: 0.175: 0.170: 0.160: 0.147: 0.133: 0.118: 0.105: 0.094: 0.083: 0.075:
~~~~~~~~

Ки : 6025 : 6025 : 6025 : 6025 : 6025 : 6025 : 6025 : 6025 : 6025 : 6025 : 6025 : 6025 : 6025 : 6025 : 6025 : 6025 :
Ви : 0.002: 0.002: 0.002: 0.002: 0.002: 0.002: 0.002: 0.002: 0.002: 0.002: 0.001: 0.001: 0.001: 0.001: 0.001: 0.001:
Ки : 6007 : 6007 : 6007 : 6007 : 6007 : 6007 : 6007 : 6007 : 6007 : 6007 : 6007 : 6007 : 6007 : 6007 : 6007 : 6007 :
Ви : : : : : : : : : : : : : : : : :
Ки : : : : : : : : : : : : : : : : :
~~~~~~
~~~~~~~~
----____
x= 9600: 9800: 10000: 10200: 10400: 10600: 10800: 11000: 11200: 11400: 11600: 11800: 12000: 12200: 12400: 12600:
----------:------:------:------:------:------:------:------:------:------:------:------:------:------:------:------:
Qc : 0.069: 0.063: 0.058: 0.053: 0.049: 0.046: 0.043: 0.040: 0.038: 0.035: 0.033: 0.032: 0.030: 0.029: 0.027: 0.026:
Фоп: 303 : 301 : 299 : 297 : 295 : 294 : 292 : 291 : 290 : 289 : 288 : 288 : 287 : 286 : 286 : 285 :
Uоп: 2.39 : 2.62 : 2.87 : 3.12 : 3.33 : 3.60 : 3.86 : 4.13 : 4.37 : 4.65 : 4.90 : 5.16 : 5.41 : 5.67 : 5.99 : 6.25 :
: : : : : : : : : : : : : : : : :
Ви : 0.068: 0.062: 0.056: 0.052: 0.048: 0.045: 0.042: 0.039: 0.037: 0.034: 0.032: 0.031: 0.029: 0.028: 0.027: 0.025:
Ки : 6025 : 6025 : 6025 : 6025 : 6025 : 6025 : 6025 : 6025 : 6025 : 6025 : 6025 : 6025 : 6025 : 6025 : 6025 : 6025 :
Ви : 0.001: 0.001: 0.001: 0.001: 0.001: 0.001: 0.001: 0.001: 0.001: 0.001: 0.001: 0.001: 0.001: 0.001: 0.001: 0.001:
Ки : 6007 : 6007 : 6007 : 6007 : 6007 : 6007 : 6007 : 6007 : 6007 : 6007 : 6007 : 6007 : 6007 : 6007 : 6007 : 6007 :
Ви : : : : : : : : : : : : : : : : :
Ки : : : : : : : : : : : : : : : : :
~~~~~~
~~~~~~~~
----____
x= 12800: 13000: 13200: 13400: 13600: 13800: 14000: 14200: 14400: 14600: 14800: 15000:
----------:------:------:------:------:------:------:------:------:------:------:------:
Qc : 0.025: 0.024: 0.024: 0.023: 0.022: 0.022: 0.021: 0.021: 0.021: 0.020: 0.020: 0.019:
Фоп: 285 : 284 : 284 : 283 : 283 : 283 : 283 : 282 : 282 : 282 : 282 : 282 :
Uоп: 6.53 : 6.73 : 7.02 : 7.40 : 7.54 : 9.00 : 9.00 : 9.00 : 9.00 : 9.00 : 9.00 : 9.00 :
: : : : : : : : : : : : :
Ви : 0.024: 0.023: 0.022: 0.022: 0.021: 0.020: 0.019: 0.019: 0.018: 0.017: 0.016: 0.015:
Ки : 6025 : 6025 : 6025 : 6025 : 6025 : 6025 : 6025 : 6025 : 6025 : 6025 : 6025 : 6025 :
Ви : 0.001: 0.001: 0.001: 0.001: 0.001: 0.001: 0.002: 0.001: 0.002: 0.002: 0.003: 0.003:
Ки : 6007 : 6007 : 6007 : 6007 : 6007 : 6026 : 6026 : 6026 : 6026 : 6026 : 6026 : 6026 :
Ви : : : : 0.000: 0.001: 0.001: 0.001: 0.001: 0.001: 0.001: 0.001: 0.001:
Ки : : : : 6026 : 6026 : 6007 : 6007 : 6007 : 6007 : 6007 : 6007 : 6007 :
~~~~~~
____
y= 6600 : Y-строка 43 Cmax= 0.145 долей ПДК (x= 7400.0; напр.ветра= 3)
----------:____
x= 0 : 200: 400: 600: 800: 1000: 1200: 1400: 1600: 1800: 2000: 2200: 2400: 2600: 2800: 3000:
----------:------:------:------:------:------:------:------:------:------:------:------:------:------:------:------:
Qc : 0.018: 0.019: 0.020: 0.021: 0.021: 0.022: 0.023: 0.024: 0.024: 0.025: 0.026: 0.027: 0.028: 0.030: 0.031: 0.032:
Фоп: 78 : 78 : 78 : 77 : 77 : 77 : 76 : 76 : 75 : 75 : 74 : 74 : 73 : 73 : 72 : 71 :
Uоп: 9.00 : 9.00 : 9.00 : 9.00 : 9.00 : 9.00 : 9.00 : 9.00 : 9.00 : 9.00 : 9.00 : 9.00 : 9.00 : 9.00 : 9.00 : 9.00 :
: : : : : : : : : : : : : : : : :
Ви : 0.016: 0.017: 0.018: 0.018: 0.019: 0.019: 0.020: 0.021: 0.021: 0.022: 0.023: 0.024: 0.025: 0.026: 0.027: 0.028:
Ки : 6025 : 6025 : 6025 : 6025 : 6025 : 6025 : 6025 : 6025 : 6025 : 6025 : 6025 : 6025 : 6025 : 6025 : 6025 : 6025 :
Ви : 0.002: 0.002: 0.002: 0.002: 0.002: 0.002: 0.002: 0.002: 0.002: 0.003: 0.002: 0.003: 0.003: 0.003: 0.003: 0.003:
Ки : 6026 : 6026 : 6026 : 6026 : 6026 : 6026 : 6026 : 6026 : 6026 : 6026 : 6026 : 6026 : 6026 : 6026 : 6026 : 6026 :
Ви : 0.001: 0.001: 0.001: 0.001: 0.001: 0.001: 0.001: 0.001: 0.001: 0.001: 0.001: 0.001: 0.001: 0.001: 0.001: 0.001:
Ки : 6007 : 6007 : 6007 : 6007 : 6007 : 6007 : 6007 : 6007 : 6007 : 6007 : 6007 : 6007 : 6007 : 6007 : 6007 : 6007 :
~~~~~~
~~~~~~~~
----____
x= 3200: 3400: 3600: 3800: 4000: 4200: 4400: 4600: 4800: 5000: 5200: 5400: 5600: 5800: 6000: 6200:
----------:------:------:------:------:------:------:------:------:------:------:------:------:------:------:------:
Qc : 0.033: 0.035: 0.036: 0.038: 0.041: 0.043: 0.046: 0.049: 0.053: 0.057: 0.061: 0.067: 0.073: 0.080: 0.088: 0.097:
Фоп: 70 : 70 : 68 : 67 : 66 : 65 : 63 : 62 : 60 : 58 : 56 : 53 : 51 : 47 : 44 : 40 :
Uоп: 9.00 : 9.00 : 4.71 : 4.45 : 4.19 : 3.97 : 3.69 : 3.47 : 3.20 : 2.96 : 2.73 : 2.51 : 2.30 : 2.09 : 1.88 : 1.72 :
: : : : : : : : : : : : : : : : :
Ви : 0.030: 0.031: 0.034: 0.036: 0.038: 0.041: 0.044: 0.047: 0.050: 0.055: 0.059: 0.065: 0.071: 0.078: 0.086: 0.095:
Ки : 6025 : 6025 : 6025 : 6025 : 6025 : 6025 : 6025 : 6025 : 6025 : 6025 : 6025 : 6025 : 6025 : 6025 : 6025 : 6025 :
Ви : 0.003: 0.003: 0.001: 0.001: 0.001: 0.001: 0.001: 0.001: 0.001: 0.001: 0.001: 0.002: 0.002: 0.002: 0.002: 0.002:
Ки : 6026 : 6026 : 6026 : 6026 : 6026 : 6026 : 6007 : 6007 : 6007 : 6007 : 6007 : 6007 : 6007 : 6007 : 6007 : 6007 :
Ви : 0.001: 0.001: 0.001: 0.001: 0.001: 0.001: 0.001: 0.001: 0.001: 0.001: 0.001: 0.000: : : : :
Ки : 6007 : 6007 : 6007 : 6007 : 6007 : 6007 : 6026 : 6026 : 6026 : 6026 : 6026 : 6026 : : : : :
~~~~~~
~~~~~~~~
----____
x= 6400: 6600: 6800: 7000: 7200: 7400: 7600: 7800: 8000: 8200: 8400: 8600: 8800: 9000: 9200: 9400:
----------:------:------:------:------:------:------:------:------:------:------:------:------:------:------:------:
Qc : 0.107: 0.117: 0.127: 0.136: 0.142: 0.145: 0.145: 0.141: 0.134: 0.125: 0.115: 0.104: 0.095: 0.086: 0.078: 0.071:
Фоп: 35 : 30 : 24 : 17 : 10 : 3 : 356 : 349 : 342 : 336 : 330 : 325 : 320 : 316 : 313 : 309 :
Uоп: 1.54 : 1.40 : 1.28 : 1.18 : 1.11 : 1.08 : 1.08 : 1.12 : 1.19 : 1.29 : 1.42 : 1.58 : 1.74 : 1.92 : 2.12 : 2.34 :
: : : : : : : : : : : : : : : : :
Ви : 0.105: 0.115: 0.125: 0.134: 0.140: 0.143: 0.143: 0.139: 0.132: 0.123: 0.113: 0.103: 0.093: 0.085: 0.076: 0.070:
Ки : 6025 : 6025 : 6025 : 6025 : 6025 : 6025 : 6025 : 6025 : 6025 : 6025 : 6025 : 6025 : 6025 : 6025 : 6025 : 6025 :
Ви : 0.002: 0.002: 0.002: 0.002: 0.002: 0.002: 0.002: 0.002: 0.002: 0.002: 0.001: 0.001: 0.001: 0.001: 0.001: 0.001:
Ки : 6007 : 6007 : 6007 : 6007 : 6007 : 6007 : 6007 : 6007 : 6007 : 6007 : 6007 : 6007 : 6007 : 6007 : 6007 : 6007 :
Ви : : : : : : : : : : : : : : : : :
Ки : : : : : : : : : : : : : : : : :
~~~~~~
~~~~~~~~
~~~~~~~~

```
----____________________________________________________________________________________________
 x=   9600:  9800: 10000: 10200: 10400: 10600: 10800: 11000: 11200: 11400: 11600: 11800: 12000: 12200: 12400: 12600:
----------:------:------:------:------:------:------:------:------:------:------:------:------:------:------:------:
Qc : 0.065: 0.060: 0.055: 0.051: 0.047: 0.044: 0.041: 0.039: 0.037: 0.035: 0.033: 0.031: 0.030: 0.028: 0.027: 0.026:
Фоп:  307 :  304 :  302 :  300 :  298 :  297 :  295 :  294 :  293 :  292 :  291 :  290 :  289 :  288 :  288 :  287 :
Uоп: 2.55 : 2.76 : 3.00 : 3.26 : 3.47 : 3.71 : 3.97 : 4.23 : 4.49 : 4.73 : 5.00 : 5.22 : 5.57 : 5.79 : 6.09 : 6.35 :
   :      :      :      :      :      :      :      :      :      :      :      :      :      :      :      :      :
Ви : 0.064: 0.058: 0.054: 0.050: 0.046: 0.043: 0.040: 0.038: 0.036: 0.034: 0.032: 0.030: 0.029: 0.027: 0.026: 0.025:
Ки : 6025 : 6025 : 6025 : 6025 : 6025 : 6025 : 6025 : 6025 : 6025 : 6025 : 6025 : 6025 : 6025 : 6025 : 6025 : 6025 :
Ви : 0.001: 0.001: 0.001: 0.001: 0.001: 0.001: 0.001: 0.001: 0.001: 0.001: 0.001: 0.001: 0.001: 0.001: 0.001: 0.001:
Ки : 6007 : 6007 : 6007 : 6007 : 6007 : 6007 : 6007 : 6007 : 6007 : 6007 : 6007 : 6007 : 6007 : 6007 : 6007 : 6007 :
Ви :      :      :      :      :      :      :      :      :      :      :      :      :      :      :      :      :
Ки :      :      :      :      :      :      :      :      :      :      :      :      :      :      :      :      :
~~~~~~~~~~~~~~~~~~~~~~~~~~~~~~~~~~~~~~~~~~~~~~~~~~~~~~~~~~~~~~~~~~~~~~~~~~~~~~~~~~~~~~~~~~~~~~~~~~~~~~~~~~~~~~~~~~
~~~~~~~~
----_____________________________________________________________________________
 x=  12800: 13000: 13200: 13400: 13600: 13800: 14000: 14200: 14400: 14600: 14800: 15000:
----------:------:------:------:------:------:------:------:------:------:------:------:
Qc : 0.025: 0.024: 0.023: 0.023: 0.022: 0.021: 0.021: 0.020: 0.020: 0.020: 0.019: 0.018:
Фоп:  287 :  286 :  286 :  285 :  285 :  284 :  284 :  284 :  284 :  283 :  283 :  283 :
Uоп: 6.55 : 6.83 : 7.14 : 7.33 : 7.68 : 9.00 : 9.00 : 9.00 : 9.00 : 9.00 : 9.00 : 9.00 :
   :      :      :      :      :      :      :      :      :      :      :      :      :
Ви : 0.024: 0.023: 0.022: 0.021: 0.021: 0.020: 0.019: 0.018: 0.018: 0.017: 0.016: 0.015:
Ки : 6025 : 6025 : 6025 : 6025 : 6025 : 6025 : 6025 : 6025 : 6025 : 6025 : 6025 : 6025 :
Ви : 0.001: 0.001: 0.001: 0.001: 0.001: 0.001: 0.001: 0.001: 0.002: 0.002: 0.002: 0.002:
Ки : 6007 : 6007 : 6007 : 6007 : 6007 : 6007 : 6026 : 6026 : 6026 : 6026 : 6026 : 6026 :
Ви :      :      :      :      : 0.001: 0.001: 0.001: 0.001: 0.001: 0.001: 0.001: 0.001:
Ки :      :      :      :      : 6026 : 6026 : 6007 : 6007 : 6007 : 6007 : 6007 : 6007 :
~~~~~~~~~~~~~~~~~~~~~~~~~~~~~~~~~~~~~~~~~~~~~~~~~~~~~~~~~~~~~~~~~~~~~~~~~~~~~~~~~~~~~~~~~~~~~

__________
 y=  6400 : Y-строка 44  Cmax=  0.120 долей ПДК (x=  7400.0; напр.ветра=  3)
----------:__________________________________________________________________________________________
 x=     0 :  200:  400:  600:  800:  1000:  1200:  1400:  1600:  1800:  2000:  2200:  2400:  2600:  2800:  3000:
----------:------:------:------:------:------:------:------:------:------:------:------:------:------:------:------:
Qc : 0.018: 0.019: 0.020: 0.021: 0.021: 0.022: 0.023: 0.023: 0.024: 0.025: 0.026: 0.027: 0.028: 0.029: 0.030: 0.031:
Фоп:   77 :   77 :   76 :   76 :   75 :   75 :   75 :   74 :   74 :   73 :   73 :   72 :   71 :   71 :   70 :   69 :
Uоп: 9.00 : 9.00 : 9.00 : 9.00 : 9.00 : 9.00 : 9.00 : 9.00 : 9.00 : 9.00 : 9.00 : 9.00 : 9.00 : 9.00 : 9.00 : 9.00 :
   :      :      :      :      :      :      :      :      :      :      :      :      :      :      :      :      :
Ви : 0.016: 0.016: 0.017: 0.018: 0.019: 0.019: 0.020: 0.020: 0.021: 0.022: 0.023: 0.024: 0.025: 0.025: 0.027: 0.028:
Ки : 6025 : 6025 : 6025 : 6025 : 6025 : 6025 : 6025 : 6025 : 6025 : 6025 : 6025 : 6025 : 6025 : 6025 : 6025 : 6025 :
Ви : 0.002: 0.002: 0.002: 0.002: 0.002: 0.002: 0.002: 0.002: 0.002: 0.002: 0.003: 0.003: 0.002: 0.003: 0.003: 0.003:
Ки : 6026 : 6026 : 6026 : 6026 : 6026 : 6026 : 6026 : 6026 : 6026 : 6026 : 6026 : 6026 : 6026 : 6026 : 6026 : 6026 :
Ви : 0.001: 0.001: 0.001: 0.001: 0.001: 0.001: 0.001: 0.001: 0.001: 0.001: 0.001: 0.001: 0.001: 0.001: 0.001: 0.001:
Ки : 6007 : 6007 : 6007 : 6007 : 6007 : 6007 : 6007 : 6007 : 6007 : 6007 : 6007 : 6007 : 6007 : 6007 : 6007 : 6007 :
~~~~~~~~~~~~~~~~~~~~~~~~~~~~~~~~~~~~~~~~~~~~~~~~~~~~~~~~~~~~~~~~~~~~~~~~~~~~~~~~~~~~~~~~~~~~~~~~~~~~~~~~~~~~~~~~~~
~~~~~~~~
----____________________________________________________________________________________________
 x=   3200:  3400:  3600:  3800:  4000:  4200:  4400:  4600:  4800:  5000:  5200:  5400:  5600:  5800:  6000:  6200:
----------:------:------:------:------:------:------:------:------:------:------:------:------:------:------:------:
Qc : 0.033: 0.034: 0.035: 0.037: 0.039: 0.042: 0.044: 0.047: 0.050: 0.054: 0.058: 0.062: 0.067: 0.073: 0.079: 0.086:
Фоп:   68 :   67 :   66 :   65 :   63 :   62 :   60 :   59 :   57 :   55 :   53 :   50 :   47 :   44 :   40 :   36 :
Uоп: 9.00 : 9.00 : 4.80 : 4.54 : 4.32 : 4.06 : 3.81 : 3.56 : 3.36 : 3.13 : 2.89 : 2.69 : 2.47 : 2.29 : 2.10 : 1.94 :
   :      :      :      :      :      :      :      :      :      :      :      :      :      :      :      :      :
Ви : 0.029: 0.031: 0.033: 0.035: 0.037: 0.039: 0.042: 0.045: 0.048: 0.052: 0.056: 0.060: 0.066: 0.071: 0.078: 0.084:
Ки : 6025 : 6025 : 6025 : 6025 : 6025 : 6025 : 6025 : 6025 : 6025 : 6025 : 6025 : 6025 : 6025 : 6025 : 6025 : 6025 :
Ви : 0.002: 0.002: 0.001: 0.001: 0.001: 0.001: 0.001: 0.001: 0.001: 0.001: 0.001: 0.001: 0.002: 0.002: 0.002: 0.002:
Ки : 6026 : 6026 : 6026 : 6026 : 6007 : 6007 : 6007 : 6007 : 6007 : 6007 : 6007 : 6007 : 6007 : 6007 : 6007 : 6007 :
Ви : 0.001: 0.001: 0.001: 0.001: 0.001: 0.001: 0.001: 0.001: 0.001: 0.001: 0.000:      :      :      :      :      :
Ки : 6007 : 6007 : 6007 : 6007 : 6026 : 6026 : 6026 : 6026 : 6026 : 6026 : 6026 :      :      :      :      :      :
~~~~~~~~~~~~~~~~~~~~~~~~~~~~~~~~~~~~~~~~~~~~~~~~~~~~~~~~~~~~~~~~~~~~~~~~~~~~~~~~~~~~~~~~~~~~~~~~~~~~~~~~~~~~~~~~~~
~~~~~~~~
----____________________________________________________________________________________________
 x=   6400:  6600:  6800:  7000:  7200:  7400:  7600:  7800:  8000:  8200:  8400:  8600:  8800:  9000:  9200:  9400:
----------:------:------:------:------:------:------:------:------:------:------:------:------:------:------:------:
Qc : 0.093: 0.101: 0.107: 0.113: 0.117: 0.120: 0.119: 0.117: 0.112: 0.106: 0.099: 0.091: 0.084: 0.077: 0.071: 0.066:
Фоп:   32 :   27 :   21 :   16 :    9 :    3 :  356 :  350 :  344 :  338 :  333 :  328 :  323 :  319 :  316 :  313 :
Uоп: 1.77 : 1.64 : 1.53 : 1.44 : 1.38 : 1.36 : 1.36 : 1.39 : 1.46 : 1.54 : 1.66 : 1.79 : 1.96 : 2.12 : 2.31 : 2.51 :
   :      :      :      :      :      :      :      :      :      :      :      :      :      :      :      :      :
Ви : 0.092: 0.099: 0.106: 0.111: 0.116: 0.118: 0.118: 0.115: 0.111: 0.105: 0.098: 0.090: 0.083: 0.076: 0.070: 0.065:
Ки : 6025 : 6025 : 6025 : 6025 : 6025 : 6025 : 6025 : 6025 : 6025 : 6025 : 6025 : 6025 : 6025 : 6025 : 6025 : 6025 :
Ви : 0.002: 0.002: 0.002: 0.002: 0.002: 0.002: 0.001: 0.001: 0.001: 0.001: 0.001: 0.001: 0.001: 0.001: 0.001: 0.001:
Ки : 6007 : 6007 : 6007 : 6007 : 6007 : 6007 : 6007 : 6007 : 6007 : 6007 : 6007 : 6007 : 6007 : 6007 : 6007 : 6007 :
Ви :      :      :      :      :      :      :      :      :      :      :      :      :      :      :      :      :
Ки :      :      :      :      :      :      :      :      :      :      :      :      :      :      :      :      :
~~~~~~~~~~~~~~~~~~~~~~~~~~~~~~~~~~~~~~~~~~~~~~~~~~~~~~~~~~~~~~~~~~~~~~~~~~~~~~~~~~~~~~~~~~~~~~~~~~~~~~~~~~~~~~~~~~
~~~~~~~~
----____________________________________________________________________________________________
 x=   9600:  9800: 10000: 10200: 10400: 10600: 10800: 11000: 11200: 11400: 11600: 11800: 12000: 12200: 12400: 12600:
----------:------:------:------:------:------:------:------:------:------:------:------:------:------:------:------:
Qc : 0.061: 0.056: 0.052: 0.049: 0.045: 0.043: 0.040: 0.038: 0.036: 0.034: 0.032: 0.031: 0.029: 0.028: 0.027: 0.026:
Фоп:  310 :  307 :  305 :  303 :  301 :  300 :  298 :  297 :  296 :  294 :  293 :  292 :  291 :  291 :  290 :  289 :
Uоп: 2.72 : 2.96 : 3.15 : 3.39 : 3.61 : 3.86 : 4.13 : 4.35 : 4.59 : 4.85 : 5.16 : 5.39 : 5.63 : 5.89 : 6.15 : 6.41 :
   :      :      :      :      :      :      :      :      :      :      :      :      :      :      :      :      :
```

```
Ви : 0.060: 0.055: 0.051: 0.048: 0.044: 0.041: 0.039: 0.037: 0.035: 0.033: 0.031: 0.030: 0.028: 0.027: 0.026: 0.025:
Ки : 6025 : 6025 : 6025 : 6025 : 6025 : 6025 : 6025 : 6025 : 6025 : 6025 : 6025 : 6025 : 6025 : 6025 : 6025 : 6025 :
Ви : 0.001: 0.001: 0.001: 0.001: 0.001: 0.001: 0.001: 0.001: 0.001: 0.001: 0.001: 0.001: 0.001: 0.001: 0.001: 0.001:
Ки : 6007 : 6007 : 6007 : 6007 : 6007 : 6007 : 6007 : 6007 : 6007 : 6007 : 6007 : 6007 : 6007 : 6007 : 6007 : 6007 :
Ви :      :      :      :      :      :      :      :      :      :      :      :      :      :      :      :      :
Ки :      :      :      :      :      :      :      :      :      :      :      :      :      :      :      :      :
~~~~~~~~~~~~~~~~~~~~~~~~~~~~~~~~~~~~~~~~~~~~~~~~~~~~~~~~~~~~~~~~~~~~~~~~~~~~~~~~~~~~~~~~~~~~~~~~~~~~~~~~~~~~~~~~~~~~~~~~~~~~~~~~~~~~~
~~~~~~~~
----__________________________________________________________________________________________
 x=  12800: 13000: 13200: 13400: 13600: 13800: 14000: 14200: 14400: 14600: 14800: 15000:
----------:------:------:------:------:------:------:------:------:------:------:------:
Qc : 0.025: 0.024: 0.023: 0.022: 0.021: 0.021: 0.020: 0.020: 0.020: 0.019: 0.018: 0.018:
Фоп:  289 :  288 :  287 :  287 :  286 :  286 :  286 :  285 :  285 :  285 :  285 :  284 :
Uоп: 6.68 : 6.93 : 7.16 : 7.40 : 9.00 : 9.00 : 9.00 : 9.00 : 9.00 : 9.00 : 9.00 : 9.00 :
   :      :      :      :      :      :      :      :      :      :      :      :
Ви : 0.024: 0.023: 0.022: 0.021: 0.020: 0.020: 0.019: 0.018: 0.018: 0.017: 0.016: 0.015:
Ки : 6025 : 6025 : 6025 : 6025 : 6025 : 6025 : 6025 : 6025 : 6025 : 6025 : 6025 : 6025 :
Ви : 0.001: 0.001: 0.001: 0.001: 0.001: 0.001: 0.001: 0.001: 0.001: 0.001: 0.002: 0.002:
Ки : 6007 : 6007 : 6007 : 6007 : 6007 : 6007 : 6026 : 6026 : 6026 : 6026 : 6026 : 6026 :
Ви :      :      :      :      :      : 0.000: 0.001: 0.001: 0.001: 0.001: 0.001: 0.001:
Ки :      :      :      :      :      : 6026 : 6007 : 6007 : 6007 : 6007 : 6007 : 6007 :
~~~~~~~~~~~~~~~~~~~~~~~~~~~~~~~~~~~~~~~~~~~~~~~~~~~~~~~~~~~~~~~~~~~~~~~~~~~~~~~~~~~~~~~~~~~~~~~~~~~~~~~~~~~~~~~~~~~~~~

____________
 y=  6200 : Y-строка 45  Cmax=  0.101 долей ПДК (x=  7400.0; напр.ветра=  3)
----------:____________________________________________________________________________________________________________
 x=     0 :  200:  400:  600:  800:  1000:  1200:  1400:  1600:  1800:  2000:  2200:  2400:  2600:  2800:  3000:
----------:------:------:------:------:------:------:------:------:------:------:------:------:------:------:------:
Qc : 0.017: 0.019: 0.020: 0.020: 0.021: 0.022: 0.022: 0.023: 0.024: 0.025: 0.025: 0.026: 0.027: 0.028: 0.029: 0.031:
Фоп:   76 :   75 :   75 :   74 :   74 :   73 :   73 :   72 :   72 :   71 :   71 :   70 :   69 :   69 :   68 :   67 :
Uоп: 9.00 : 9.00 : 9.00 : 9.00 : 9.00 : 9.00 : 9.00 : 9.00 : 9.00 : 9.00 : 9.00 : 9.00 : 9.00 : 9.00 : 9.00 : 9.00 :
   :      :      :      :      :      :      :      :      :      :      :      :      :      :      :      :      :
Ви : 0.015: 0.016: 0.017: 0.018: 0.018: 0.019: 0.020: 0.020: 0.021: 0.022: 0.022: 0.023: 0.024: 0.025: 0.026: 0.027:
Ки : 6025 : 6025 : 6025 : 6025 : 6025 : 6025 : 6025 : 6025 : 6025 : 6025 : 6025 : 6025 : 6025 : 6025 : 6025 : 6025 :
Ви : 0.002: 0.002: 0.002: 0.002: 0.002: 0.002: 0.002: 0.002: 0.002: 0.002: 0.002: 0.002: 0.002: 0.002: 0.002: 0.002:
Ки : 6026 : 6026 : 6026 : 6026 : 6026 : 6026 : 6026 : 6026 : 6026 : 6026 : 6026 : 6026 : 6026 : 6026 : 6026 : 6026 :
Ви : 0.000: 0.001: 0.001: 0.001: 0.001: 0.001: 0.001: 0.001: 0.001: 0.001: 0.001: 0.001: 0.001: 0.001: 0.001: 0.001:
Ки : 6007 : 6007 : 6007 : 6007 : 6007 : 6007 : 6007 : 6007 : 6007 : 6007 : 6007 : 6007 : 6007 : 6007 : 6007 : 6007 :
~~~~~~~~~~~~~~~~~~~~~~~~~~~~~~~~~~~~~~~~~~~~~~~~~~~~~~~~~~~~~~~~~~~~~~~~~~~~~~~~~~~~~~~~~~~~~~~~~~~~~~~~~~~~~~~~~~~~~~~~~~~~~~~~~~~~~
~~~~~~~~
----__________________________________________________________________________________________________________________
 x=   3200:  3400:  3600:  3800:  4000:  4200:  4400:  4600:  4800:  5000:  5200:  5400:  5600:  5800:  6000:  6200:
----------:------:------:------:------:------:------:------:------:------:------:------:------:------:------:------:
Qc : 0.032: 0.033: 0.034: 0.036: 0.038: 0.040: 0.042: 0.045: 0.048: 0.051: 0.054: 0.058: 0.062: 0.067: 0.072: 0.077:
Фоп:   66 :   65 :   63 :   62 :   61 :   59 :   58 :   56 :   54 :   52 :   49 :   47 :   44 :   41 :   37 :   33 :
Uоп: 9.00 : 9.00 : 4.90 : 4.70 : 4.45 : 4.19 : 3.97 : 3.73 : 3.52 : 3.28 : 3.06 : 2.86 : 2.67 : 2.49 : 2.31 : 2.15 :
   :      :      :      :      :      :      :      :      :      :      :      :      :      :      :      :      :
Ви : 0.028: 0.030: 0.032: 0.034: 0.036: 0.038: 0.040: 0.043: 0.046: 0.049: 0.053: 0.056: 0.061: 0.065: 0.070: 0.076:
Ки : 6025 : 6025 : 6025 : 6025 : 6025 : 6025 : 6025 : 6025 : 6025 : 6025 : 6025 : 6025 : 6025 : 6025 : 6025 : 6025 :
Ви : 0.002: 0.002: 0.001: 0.001: 0.001: 0.001: 0.001: 0.001: 0.001: 0.001: 0.001: 0.001: 0.001: 0.001: 0.001: 0.001:
Ки : 6026 : 6026 : 6026 : 6007 : 6007 : 6007 : 6007 : 6007 : 6007 : 6007 : 6007 : 6007 : 6007 : 6007 : 6007 : 6007 :
Ви : 0.001: 0.001: 0.001: 0.001: 0.001: 0.001: 0.001: 0.001:      :      :      :      :      :      :      :      :
Ки : 6007 : 6007 : 6007 : 6026 : 6026 : 6026 : 6026 : 6026 :      :      :      :      :      :      :      :      :
~~~~~~~~~~~~~~~~~~~~~~~~~~~~~~~~~~~~~~~~~~~~~~~~~~~~~~~~~~~~~~~~~~~~~~~~~~~~~~~~~~~~~~~~~~~~~~~~~~~~~~~~~~~~~~~~~~~~~~~~~~~~~~~~~~~~~
~~~~~~~~
----__________________________________________________________________________________________________________________
 x=   6400:  6600:  6800:  7000:  7200:  7400:  7600:  7800:  8000:  8200:  8400:  8600:  8800:  9000:  9200:  9400:
----------:------:------:------:------:------:------:------:------:------:------:------:------:------:------:------:
Qc : 0.082: 0.087: 0.092: 0.096: 0.099: 0.101: 0.101: 0.099: 0.095: 0.091: 0.086: 0.081: 0.076: 0.070: 0.066: 0.061:
Фоп:   29 :   24 :   19 :   14 :    8 :    3 :  357 :  351 :  345 :  340 :  335 :  331 :  326 :  322 :  319 :  316 :
Uоп: 2.02 : 1.88 : 1.79 : 1.71 : 1.66 : 1.63 : 1.63 : 1.67 : 1.73 : 1.80 : 1.91 : 2.04 : 2.17 : 2.34 : 2.51 : 2.70 :
   :      :      :      :      :      :      :      :      :      :      :      :      :      :      :      :      :
Ви : 0.081: 0.086: 0.091: 0.095: 0.098: 0.099: 0.099: 0.097: 0.094: 0.090: 0.085: 0.080: 0.075: 0.069: 0.065: 0.060:
Ки : 6025 : 6025 : 6025 : 6025 : 6025 : 6025 : 6025 : 6025 : 6025 : 6025 : 6025 : 6025 : 6025 : 6025 : 6025 : 6025 :
Ви : 0.002: 0.001: 0.001: 0.001: 0.001: 0.001: 0.001: 0.001: 0.001: 0.001: 0.001: 0.001: 0.001: 0.001: 0.001: 0.001:
Ки : 6007 : 6007 : 6007 : 6007 : 6007 : 6007 : 6007 : 6007 : 6007 : 6007 : 6007 : 6007 : 6007 : 6007 : 6007 : 6007 :
Ви :      :      :      :      :      :      :      :      :      :      :      :      :      :      :      :      :
Ки :      :      :      :      :      :      :      :      :      :      :      :      :      :      :      :      :
~~~~~~~~~~~~~~~~~~~~~~~~~~~~~~~~~~~~~~~~~~~~~~~~~~~~~~~~~~~~~~~~~~~~~~~~~~~~~~~~~~~~~~~~~~~~~~~~~~~~~~~~~~~~~~~~~~~~~~~~~~~~~~~~~~~~~
~~~~~~~~
----__________________________________________________________________________________________________________________
 x=   9600:  9800: 10000: 10200: 10400: 10600: 10800: 11000: 11200: 11400: 11600: 11800: 12000: 12200: 12400: 12600:
----------:------:------:------:------:------:------:------:------:------:------:------:------:------:------:------:
Qc : 0.057: 0.053: 0.050: 0.046: 0.044: 0.041: 0.039: 0.037: 0.035: 0.033: 0.031: 0.030: 0.029: 0.027: 0.026: 0.025:
Фоп:  313 :  310 :  308 :  306 :  304 :  302 :  301 :  299 :  298 :  297 :  296 :  295 :  294 :  293 :  292 :  291 :
Uоп: 2.89 : 3.12 : 3.33 : 3.56 : 3.77 : 4.01 : 4.23 : 4.49 : 4.70 : 4.96 : 5.22 : 5.47 : 5.73 : 5.99 : 6.25 : 6.49 :
   :      :      :      :      :      :      :      :      :      :      :      :      :      :      :      :      :
Ви : 0.056: 0.052: 0.049: 0.045: 0.043: 0.040: 0.038: 0.036: 0.034: 0.032: 0.030: 0.029: 0.028: 0.027: 0.025: 0.024:
Ки : 6025 : 6025 : 6025 : 6025 : 6025 : 6025 : 6025 : 6025 : 6025 : 6025 : 6025 : 6025 : 6025 : 6025 : 6025 : 6025 :
Ви : 0.001: 0.001: 0.001: 0.001: 0.001: 0.001: 0.001: 0.001: 0.001: 0.001: 0.001: 0.001: 0.001: 0.001: 0.001: 0.001:
Ки : 6007 : 6007 : 6007 : 6007 : 6007 : 6007 : 6007 : 6007 : 6007 : 6007 : 6007 : 6007 : 6007 : 6007 : 6007 : 6007 :
Ви :      :      :      :      :      :      :      :      :      :      :      :      :      :      :      :      :
Ки :      :      :      :      :      :      :      :      :      :      :      :      :      :      :      :      :
```

~~~~~~
~~~~~~~~
----____
x= 12800: 13000: 13200: 13400: 13600: 13800: 14000: 14200: 14400: 14600: 14800: 15000:
----------:------:------:------:------:------:------:------:------:------:------:------:
Qc : 0.024: 0.023: 0.023: 0.022: 0.021: 0.020: 0.020: 0.020: 0.019: 0.019: 0.018: 0.017:
Фоп: 290 : 290 : 289 : 289 : 288 : 288 : 287 : 287 : 287 : 286 : 286 : 286 :
Uоп: 6.71 : 7.02 : 7.25 : 7.54 : 9.00 : 9.00 : 9.00 : 9.00 : 9.00 : 9.00 : 9.00 : 9.00 :
  :   :   :   :   :   :   :   :   :   :   :   :   :
Ви : 0.023: 0.023: 0.022: 0.021: 0.020: 0.019: 0.019: 0.018: 0.017: 0.017: 0.016: 0.015:
Ки : 6025 : 6025 : 6025 : 6025 : 6025 : 6025 : 6025 : 6025 : 6025 : 6025 : 6025 : 6025 :
Ви : 0.001: 0.001: 0.001: 0.001: 0.001: 0.001: 0.001: 0.001: 0.001: 0.001: 0.001: 0.002:
Ки : 6007 : 6007 : 6007 : 6007 : 6007 : 6007 : 6007 : 6026 : 6026 : 6026 : 6026 : 6026 :
Ви :   :   :   :   :   :   : 0.000: 0.001: 0.001: 0.001: 0.001: 0.001:
Ки :   :   :   :   :   :   : 6026 : 6007 : 6007 : 6007 : 6007 : 6007 :
~~~~~~
____
y= 6000 : Y-строка 46 Cmax= 0.086 долей ПДК (x= 7400.0; напр.ветра= 2)
----------:____
x=   0 :   200:   400:   600:   800: 1000: 1200: 1400: 1600: 1800: 2000: 2200: 2400: 2600: 2800: 3000:
----------:------:------:------:------:------:------:------:------:------:------:------:------:------:------:------:
Qc : 0.017: 0.018: 0.019: 0.020: 0.021: 0.021: 0.022: 0.023: 0.023: 0.024: 0.025: 0.026: 0.027: 0.028: 0.029: 0.030:
Фоп: 74 :   74 :   73 :   73 :   72 :   72 :   71 :   71 :   70 :   70 :   69 :   68 :   67 :   67 :   66 :   65 :
Uоп: 9.00 : 9.00 : 9.00 : 9.00 : 9.00 : 9.00 : 9.00 : 9.00 : 9.00 : 9.00 : 9.00 : 9.00 : 9.00 : 9.00 : 9.00 : 9.00 :
  :   :   :   :   :   :   :   :   :   :   :   :   :   :   :   :   :
Ви : 0.015: 0.016: 0.017: 0.018: 0.018: 0.019: 0.019: 0.020: 0.021: 0.021: 0.022: 0.023: 0.024: 0.025: 0.026: 0.027:
Ки : 6025 : 6025 : 6025 : 6025 : 6025 : 6025 : 6025 : 6025 : 6025 : 6025 : 6025 : 6025 : 6025 : 6025 : 6025 : 6025 :
Ви : 0.002: 0.002: 0.002: 0.002: 0.002: 0.002: 0.002: 0.002: 0.002: 0.002: 0.002: 0.002: 0.002: 0.002: 0.002: 0.002:
Ки : 6026 : 6026 : 6026 : 6026 : 6026 : 6026 : 6026 : 6026 : 6026 : 6026 : 6026 : 6026 : 6026 : 6026 : 6026 : 6026 :
Ви : 0.000: 0.001: 0.001: 0.001: 0.001: 0.001: 0.001: 0.001: 0.001: 0.001: 0.001: 0.001: 0.001: 0.001: 0.001: 0.001:
Ки : 6007 : 6007 : 6007 : 6007 : 6007 : 6007 : 6007 : 6007 : 6007 : 6007 : 6007 : 6007 : 6007 : 6007 : 6007 : 6007 :
~~~~~~
~~~~~~~~
----____
x=   3200: 3400: 3600: 3800: 4000: 4200: 4400: 4600: 4800: 5000: 5200: 5400: 5600: 5800: 6000: 6200:
----------:------:------:------:------:------:------:------:------:------:------:------:------:------:------:------:
Qc : 0.031: 0.032: 0.033: 0.035: 0.036: 0.038: 0.040: 0.043: 0.045: 0.048: 0.051: 0.054: 0.058: 0.061: 0.065: 0.069:
Фоп: 64 :   62 :   61 :   60 :   58 :   57 :   55 :   53 :   51 :   49 :   47 :   44 :   41 :   38 :   35 :   31 :
Uоп: 9.00 : 5.32 : 5.06 : 4.80 : 4.59 : 4.35 : 4.13 : 3.91 : 3.67 : 3.47 : 3.26 : 3.08 : 2.87 : 2.70 : 2.53 : 2.39 :
  :   :   :   :   :   :   :   :   :   :   :   :   :   :   :   :   :
Ви : 0.028: 0.030: 0.032: 0.033: 0.035: 0.037: 0.039: 0.041: 0.044: 0.047: 0.049: 0.053: 0.056: 0.060: 0.064: 0.068:
Ки : 6025 : 6025 : 6025 : 6025 : 6025 : 6025 : 6025 : 6025 : 6025 : 6025 : 6025 : 6025 : 6025 : 6025 : 6025 : 6025 :
Ви : 0.002: 0.001: 0.001: 0.001: 0.001: 0.001: 0.001: 0.001: 0.001: 0.001: 0.001: 0.001: 0.001: 0.001: 0.001: 0.001:
Ки : 6026 : 6026 : 6007 : 6007 : 6007 : 6007 : 6007 : 6007 : 6007 : 6007 : 6007 : 6007 : 6007 : 6007 : 6007 : 6007 :
Ви : 0.001: 0.001: 0.001: 0.001: 0.001: 0.001: 0.000:   :   :   :   :   :   :   :   :   :
Ки : 6007 : 6007 : 6026 : 6026 : 6026 : 6026 : 6026 :   :   :   :   :   :   :   :   :   :
~~~~~~
~~~~~~~~
----____
x=   6400: 6600: 6800: 7000: 7200: 7400: 7600: 7800: 8000: 8200: 8400: 8600: 8800: 9000: 9200: 9400:
----------:------:------:------:------:------:------:------:------:------:------:------:------:------:------:------:
Qc : 0.073: 0.077: 0.081: 0.084: 0.086: 0.086: 0.086: 0.085: 0.083: 0.080: 0.076: 0.072: 0.068: 0.064: 0.060: 0.057:
Фоп: 27 :   22 :   18 :   13 :   8 :   2 : 357 : 352 : 347 : 342 : 337 : 333 : 329 : 325 : 322 : 319 :
Uоп: 2.26 : 2.14 : 2.05 : 1.98 : 1.93 : 1.91 : 1.91 : 1.93 : 1.98 : 2.07 : 2.16 : 2.27 : 2.41 : 2.56 : 2.72 : 2.89 :
  :   :   :   :   :   :   :   :   :   :   :   :   :   :   :   :   :
Ви : 0.072: 0.076: 0.079: 0.082: 0.084: 0.085: 0.085: 0.084: 0.082: 0.079: 0.075: 0.071: 0.067: 0.063: 0.059: 0.056:
Ки : 6025 : 6025 : 6025 : 6025 : 6025 : 6025 : 6025 : 6025 : 6025 : 6025 : 6025 : 6025 : 6025 : 6025 : 6025 : 6025 :
Ви : 0.001: 0.001: 0.001: 0.001: 0.001: 0.001: 0.001: 0.001: 0.001: 0.001: 0.001: 0.001: 0.001: 0.001: 0.001: 0.001:
Ки : 6007 : 6007 : 6007 : 6007 : 6007 : 6007 : 6007 : 6007 : 6007 : 6007 : 6007 : 6007 : 6007 : 6007 : 6007 : 6007 :
Ви :   :   :   :   :   :   :   :   :   :   :   :   :   :   :   :   :
Ки :   :   :   :   :   :   :   :   :   :   :   :   :   :   :   :   :
~~~~~~
~~~~~~~~
----____
x=   9600: 9800: 10000: 10200: 10400: 10600: 10800: 11000: 11200: 11400: 11600: 11800: 12000: 12200: 12400: 12600:
----------:------:------:------:------:------:------:------:------:------:------:------:------:------:------:------:
Qc : 0.053: 0.050: 0.047: 0.044: 0.042: 0.039: 0.037: 0.035: 0.034: 0.032: 0.031: 0.029: 0.028: 0.027: 0.026: 0.025:
Фоп: 316 : 313 : 311 : 309 : 307 : 305 : 303 : 302 : 300 : 299 : 298 : 297 : 296 : 295 : 294 : 293 :
Uоп: 3.12 : 3.28 : 3.50 : 3.71 : 3.91 : 4.13 : 4.37 : 4.59 : 4.85 : 5.06 : 5.32 : 5.57 : 5.83 : 6.10 : 6.35 : 6.55 :
  :   :   :   :   :   :   :   :   :   :   :   :   :   :   :   :   :
Ви : 0.052: 0.049: 0.046: 0.043: 0.041: 0.039: 0.037: 0.035: 0.033: 0.031: 0.030: 0.028: 0.027: 0.026: 0.025: 0.024:
Ки : 6025 : 6025 : 6025 : 6025 : 6025 : 6025 : 6025 : 6025 : 6025 : 6025 : 6025 : 6025 : 6025 : 6025 : 6025 : 6025 :
Ви : 0.001: 0.001: 0.001: 0.001: 0.001: 0.001: 0.001: 0.001: 0.001: 0.001: 0.001: 0.001: 0.001: 0.001: 0.001: 0.001:
Ки : 6007 : 6007 : 6007 : 6007 : 6007 : 6007 : 6007 : 6007 : 6007 : 6007 : 6007 : 6007 : 6007 : 6007 : 6007 : 6007 :
Ви :   :   :   :   :   :   :   :   :   :   :   :   :   :   :   :   :
Ки :   :   :   :   :   :   :   :   :   :   :   :   :   :   :   :   :
~~~~~~
~~~~~~~~
----____
x= 12800: 13000: 13200: 13400: 13600: 13800: 14000: 14200: 14400: 14600: 14800: 15000:
----------:------:------:------:------:------:------:------:------:------:------:------:
Qc : 0.024: 0.023: 0.022: 0.022: 0.021: 0.020: 0.020: 0.019: 0.019: 0.018: 0.017: 0.017:
Фоп: 292 : 292 : 291 : 290 : 290 : 289 : 289 : 288 : 288 : 288 : 287 : 287 :
~~~~~~~~

```
Uоп: 6.83 : 7.14 : 7.33 : 7.57 : 9.00 : 9.00 : 9.00 : 9.00 : 9.00 : 9.00 : 9.00 : 9.00 :
   :     :     :     :     :     :     :     :     :     :     :     :     :
Ви : 0.023: 0.022: 0.021: 0.021: 0.020: 0.019: 0.019: 0.018: 0.018: 0.017: 0.016: 0.015:
Ки : 6025 : 6025 : 6025 : 6025 : 6025 : 6025 : 6025 : 6025 : 6025 : 6025 : 6025 : 6025 :
Ви : 0.001: 0.001: 0.001: 0.001: 0.001: 0.001: 0.001: 0.001: 0.001: 0.001: 0.001: 0.001:
Ки : 6007 : 6007 : 6007 : 6007 : 6007 : 6007 : 6007 : 6007 : 6026 : 6026 : 6026 : 6026 :
Ви :      :      :      :      :      :      :      : 0.000: 0.001: 0.001: 0.001: 0.001:
Ки :      :      :      :      :      :      :      : 6026 : 6007 : 6007 : 6007 : 6007 :
~~~~~~~~~~~~~~~~~~~~~~~~~~~~~~~~~~~~~~~~~~~~~~~~~~~~~~~~~~~~~~~~~~~~~~~~~~~~~~~~~~~~~~~~~~~~~~~~~~~~~~~~~~~~~~~~
____________
 y=  5800 : Y-строка 47  Cmax=  0.076 долей ПДК (x=  7400.0; напр.ветра=  2)
----------:_____________________________________________________________________________________________________________
 x=    0 :  200:  400:  600:  800:  1000:  1200:  1400:  1600:  1800:  2000:  2200:  2400:  2600:  2800:  3000:
----------:------:------:------:------:------:------:------:------:------:------:------:------:------:------:------:
Qc : 0.017: 0.018: 0.019: 0.020: 0.020: 0.021: 0.022: 0.022: 0.023: 0.024: 0.024: 0.025: 0.026: 0.027: 0.028: 0.029:
Фоп:   73 :   72 :   72 :   71 :   71 :   70 :   70 :   69 :   69 :   68 :   67 :   66 :   66 :   65 :   64 :   63 :
Uоп: 9.00 : 9.00 : 9.00 : 9.00 : 9.00 : 9.00 : 9.00 : 9.00 : 9.00 : 9.00 : 9.00 : 9.00 : 9.00 : 9.00 : 9.00 : 9.00 :
   :     :     :     :     :     :     :     :     :     :     :     :     :     :     :     :     :
Ви : 0.015: 0.016: 0.017: 0.018: 0.018: 0.019: 0.019: 0.020: 0.020: 0.021: 0.022: 0.023: 0.023: 0.024: 0.025: 0.026:
Ки : 6025 : 6025 : 6025 : 6025 : 6025 : 6025 : 6025 : 6025 : 6025 : 6025 : 6025 : 6025 : 6025 : 6025 : 6025 : 6025 :
Ви : 0.002: 0.002: 0.002: 0.002: 0.002: 0.002: 0.002: 0.002: 0.002: 0.002: 0.002: 0.002: 0.002: 0.002: 0.002: 0.002:
Ки : 6026 : 6026 : 6026 : 6026 : 6026 : 6026 : 6026 : 6026 : 6026 : 6026 : 6026 : 6026 : 6026 : 6026 : 6026 : 6026 :
Ви : 0.000: 0.001: 0.001: 0.001: 0.001: 0.001: 0.001: 0.001: 0.001: 0.001: 0.001: 0.001: 0.001: 0.001: 0.001: 0.001:
Ки : 6007 : 6007 : 6007 : 6007 : 6007 : 6007 : 6007 : 6007 : 6007 : 6007 : 6007 : 6007 : 6007 : 6007 : 6007 : 6007 :
~~~~~~~~~~~~~~~~~~~~~~~~~~~~~~~~~~~~~~~~~~~~~~~~~~~~~~~~~~~~~~~~~~~~~~~~~~~~~~~~~~~~~~~~~~~~~~~~~~~~~~~~~~~~~~~~~~~~~~~~~~~~~~~~~~~~~~~~~~
~~~~~~~~
----_____________________________________________________________________________________________________________________
 x=   3200:  3400:  3600:  3800:  4000:  4200:  4400:  4600:  4800:  5000:  5200:  5400:  5600:  5800:  6000:  6200:
----------:------:------:------:------:------:------:------:------:------:------:------:------:------:------:------:
Qc : 0.030: 0.031: 0.032: 0.034: 0.035: 0.037: 0.039: 0.041: 0.043: 0.045: 0.048: 0.051: 0.054: 0.057: 0.060: 0.063:
Фоп:   62 :   60 :   59 :   58 :   56 :   54 :   53 :   51 :   49 :   47 :   44 :   42 :   39 :   36 :   32 :   29 :
Uоп: 9.00 : 5.41 : 5.22 : 5.00 : 4.71 : 4.49 : 4.27 : 4.05 : 3.86 : 3.65 : 3.47 : 3.26 : 3.10 : 2.91 : 2.77 : 2.63 :
   :     :     :     :     :     :     :     :     :     :     :     :     :     :     :     :     :
Ви : 0.027: 0.029: 0.031: 0.032: 0.034: 0.036: 0.037: 0.039: 0.042: 0.044: 0.047: 0.049: 0.052: 0.055: 0.059: 0.062:
Ки : 6025 : 6025 : 6025 : 6025 : 6025 : 6025 : 6025 : 6025 : 6025 : 6025 : 6025 : 6025 : 6025 : 6025 : 6025 : 6025 :
Ви : 0.002: 0.001: 0.001: 0.001: 0.001: 0.001: 0.001: 0.001: 0.001: 0.001: 0.001: 0.001: 0.001: 0.001: 0.001: 0.001:
Ки : 6026 : 6007 : 6007 : 6007 : 6007 : 6007 : 6007 : 6007 : 6007 : 6007 : 6007 : 6007 : 6007 : 6007 : 6007 : 6007 :
Ви : 0.001: 0.001: 0.001: 0.001: 0.000:      :      :      :      :      :      :      :      :      :      :      :
Ки : 6007 : 6026 : 6026 : 6026 : 6026 :      :      :      :      :      :      :      :      :      :      :      :
~~~~~~~~~~~~~~~~~~~~~~~~~~~~~~~~~~~~~~~~~~~~~~~~~~~~~~~~~~~~~~~~~~~~~~~~~~~~~~~~~~~~~~~~~~~~~~~~~~~~~~~~~~~~~~~~~~~~~~~~~~~~~~~~~~~~~~~~~~
~~~~~~~~
----_____________________________________________________________________________________________________________________
 x=   6400:  6600:  6800:  7000:  7200:  7400:  7600:  7800:  8000:  8200:  8400:  8600:  8800:  9000:  9200:  9400:
----------:------:------:------:------:------:------:------:------:------:------:------:------:------:------:------:
Qc : 0.066: 0.069: 0.072: 0.074: 0.075: 0.076: 0.076: 0.075: 0.073: 0.071: 0.068: 0.065: 0.062: 0.059: 0.056: 0.053:
Фоп:   25 :   21 :   16 :   12 :    7 :    2 :  357 :  353 :  348 :  343 :  339 :  335 :  331 :  327 :  324 :  321 :
Uоп: 2.51 : 2.40 : 2.31 : 2.25 : 2.21 : 2.18 : 2.18 : 2.21 : 2.25 : 2.32 : 2.42 : 2.52 : 2.64 : 2.78 : 2.96 : 3.13 :
   :     :     :     :     :     :     :     :     :     :     :     :     :     :     :     :     :
Ви : 0.065: 0.068: 0.070: 0.072: 0.074: 0.075: 0.075: 0.073: 0.072: 0.070: 0.067: 0.064: 0.061: 0.058: 0.055: 0.052:
Ки : 6025 : 6025 : 6025 : 6025 : 6025 : 6025 : 6025 : 6025 : 6025 : 6025 : 6025 : 6025 : 6025 : 6025 : 6025 : 6025 :
Ви : 0.001: 0.001: 0.001: 0.001: 0.001: 0.001: 0.001: 0.001: 0.001: 0.001: 0.001: 0.001: 0.001: 0.001: 0.001: 0.001:
Ки : 6007 : 6007 : 6007 : 6007 : 6007 : 6007 : 6007 : 6007 : 6007 : 6007 : 6007 : 6007 : 6007 : 6007 : 6007 : 6007 :
Ви :      :      :      :      :      :      :      :      :      :      :      :      :      :      :      :      :
Ки :      :      :      :      :      :      :      :      :      :      :      :      :      :      :      :      :
~~~~~~~~~~~~~~~~~~~~~~~~~~~~~~~~~~~~~~~~~~~~~~~~~~~~~~~~~~~~~~~~~~~~~~~~~~~~~~~~~~~~~~~~~~~~~~~~~~~~~~~~~~~~~~~~~~~~~~~~~~~~~~~~~~~~~~~~~~
~~~~~~~~
----_____________________________________________________________________________________________________________________
 x=   9600:  9800: 10000: 10200: 10400: 10600: 10800: 11000: 11200: 11400: 11600: 11800: 12000: 12200: 12400: 12600:
----------:------:------:------:------:------:------:------:------:------:------:------:------:------:------:------:
Qc : 0.050: 0.047: 0.045: 0.042: 0.040: 0.038: 0.036: 0.034: 0.033: 0.031: 0.030: 0.029: 0.027: 0.026: 0.025: 0.024:
Фоп:  318 :  316 :  313 :  311 :  309 :  307 :  306 :  304 :  303 :  301 :  300 :  299 :  298 :  297 :  296 :  295 :
Uоп: 3.28 : 3.47 : 3.67 : 3.88 : 4.13 : 4.30 : 4.54 : 4.74 : 5.00 : 5.22 : 5.49 : 5.73 : 5.99 : 6.25 : 6.41 : 6.71 :
   :     :     :     :     :     :     :     :     :     :     :     :     :     :     :     :     :
Ви : 0.049: 0.046: 0.044: 0.041: 0.039: 0.037: 0.035: 0.033: 0.032: 0.030: 0.029: 0.028: 0.027: 0.025: 0.025: 0.024:
Ки : 6025 : 6025 : 6025 : 6025 : 6025 : 6025 : 6025 : 6025 : 6025 : 6025 : 6025 : 6025 : 6025 : 6025 : 6025 : 6025 :
Ви : 0.001: 0.001: 0.001: 0.001: 0.001: 0.001: 0.001: 0.001: 0.001: 0.001: 0.001: 0.001: 0.001: 0.001: 0.001: 0.001:
Ки : 6007 : 6007 : 6007 : 6007 : 6007 : 6007 : 6007 : 6007 : 6007 : 6007 : 6007 : 6007 : 6007 : 6007 : 6007 : 6007 :
Ви :      :      :      :      :      :      :      :      :      :      :      :      :      :      :      :      :
Ки :      :      :      :      :      :      :      :      :      :      :      :      :      :      :      :      :
~~~~~~~~~~~~~~~~~~~~~~~~~~~~~~~~~~~~~~~~~~~~~~~~~~~~~~~~~~~~~~~~~~~~~~~~~~~~~~~~~~~~~~~~~~~~~~~~~~~~~~~~~~~~~~~~~~~~~~~~~~~~~~~~~~~~~~~~~~
~~~~~~~~
----___________________________________________________________________________________________
 x=  12800: 13000: 13200: 13400: 13600: 13800: 14000: 14200: 14400: 14600: 14800: 15000:
----------:------:------:------:------:------:------:------:------:------:------:------:
Qc : 0.024: 0.023: 0.022: 0.021: 0.020: 0.020: 0.019: 0.019: 0.019: 0.018: 0.017: 0.016:
Фоп:  294 :  293 :  293 :  292 :  291 :  291 :  290 :  290 :  289 :  289 :  289 :  288 :
Uоп: 6.93 : 7.16 : 7.40 : 9.00 : 9.00 : 9.00 : 9.00 : 9.00 : 9.00 : 9.00 : 9.00 : 9.00 :
   :     :     :     :     :     :     :     :     :     :     :     :     :
Ви : 0.023: 0.022: 0.021: 0.020: 0.020: 0.019: 0.019: 0.018: 0.017: 0.016: 0.015: 0.015:
Ки : 6025 : 6025 : 6025 : 6025 : 6025 : 6025 : 6025 : 6025 : 6025 : 6025 : 6025 : 6025 :
Ви : 0.001: 0.001: 0.001: 0.001: 0.001: 0.001: 0.001: 0.001: 0.001: 0.001: 0.001: 0.001:
Ки : 6007 : 6007 : 6007 : 6007 : 6007 : 6007 : 6007 : 6007 : 6007 : 6026 : 6026 : 6026 :
Ви :      :      :      :      :      :      :      :      : 0.000: 0.001: 0.001: 0.001:
```

Ки :   :   :   :   :   :   :   :   : 6026 : 6007 : 6007 : 6007 :
~~~~~~

y= 5600 : Y-строка 48 Cmax= 0.067 долей ПДК (x= 7400.0; напр.ветра= 2)
----------:
x=   0 : 200: 400: 600: 800: 1000: 1200: 1400: 1600: 1800: 2000: 2200: 2400: 2600: 2800: 3000:
----------:------:------:------:------:------:------:------:------:------:------:------:------:------:------:------:
Qc : 0.017: 0.017: 0.018: 0.020: 0.020: 0.021: 0.021: 0.022: 0.023: 0.023: 0.024: 0.025: 0.025: 0.026: 0.027: 0.028:
Фоп: 71 :   71 :   70 :   70 :   69 :   69 :   68 :   68 :   67 :   66 :   65 :   65 :   64 :   63 :   62 :   61 :
Uоп: 9.00 : 9.00 : 9.00 : 9.00 : 9.00 : 9.00 : 9.00 : 9.00 : 9.00 : 9.00 : 9.00 : 9.00 : 9.00 : 9.00 : 9.00 : 9.00 :
:   :   :   :   :   :   :   :   :   :   :   :   :   :   :   :   :
Ви : 0.015: 0.015: 0.016: 0.017: 0.018: 0.018: 0.019: 0.019: 0.020: 0.021: 0.022: 0.022: 0.023: 0.024: 0.025: 0.026:
Ки : 6025 : 6025 : 6025 : 6025 : 6025 : 6025 : 6025 : 6025 : 6025 : 6025 : 6025 : 6025 : 6025 : 6025 : 6025 : 6025 :
Ви : 0.001: 0.002: 0.002: 0.002: 0.002: 0.002: 0.002: 0.002: 0.002: 0.002: 0.002: 0.002: 0.002: 0.002: 0.002: 0.002:
Ки : 6026 : 6026 : 6026 : 6026 : 6026 : 6026 : 6026 : 6026 : 6026 : 6026 : 6026 : 6026 : 6026 : 6026 : 6026 : 6026 :
Ви : 0.000: 0.001: 0.001: 0.001: 0.001: 0.001: 0.001: 0.001: 0.001: 0.001: 0.001: 0.001: 0.001: 0.001: 0.001: 0.001:
Ки : 6007 : 6007 : 6007 : 6007 : 6007 : 6007 : 6007 : 6007 : 6007 : 6007 : 6007 : 6007 : 6007 : 6007 : 6007 : 6007 :
~~~~~~
----
x= 3200: 3400: 3600: 3800: 4000: 4200: 4400: 4600: 4800: 5000: 5200: 5400: 5600: 5800: 6000: 6200:
----------:------:------:------:------:------:------:------:------:------:------:------:------:------:------:------:
Qc : 0.029: 0.030: 0.031: 0.032: 0.034: 0.036: 0.037: 0.039: 0.041: 0.043: 0.045: 0.048: 0.050: 0.052: 0.055: 0.058:
Фоп: 60 :   58 :   57 :   55 :   54 :   52 :   50 :   49 :   46 :   44 :   42 :   39 :   36 :   33 :   30 :   27 :
Uоп: 9.00 : 5.57 : 5.32 : 5.12 : 4.90 : 4.65 : 4.45 : 4.23 : 4.03 : 3.88 : 3.65 : 3.47 : 3.33 : 3.17 : 3.00 : 2.87 :
:   :   :   :   :   :   :   :   :   :   :   :   :   :   :   :   :
Ви : 0.026: 0.029: 0.030: 0.031: 0.033: 0.034: 0.036: 0.038: 0.040: 0.042: 0.044: 0.046: 0.049: 0.051: 0.054: 0.056:
Ки : 6025 : 6025 : 6025 : 6025 : 6025 : 6025 : 6025 : 6025 : 6025 : 6025 : 6025 : 6025 : 6025 : 6025 : 6025 : 6025 :
Ви : 0.002: 0.001: 0.001: 0.001: 0.001: 0.001: 0.001: 0.001: 0.001: 0.001: 0.001: 0.001: 0.001: 0.001: 0.001: 0.001:
Ки : 6026 : 6007 : 6007 : 6007 : 6007 : 6007 : 6007 : 6007 : 6007 : 6007 : 6007 : 6007 : 6007 : 6007 : 6007 : 6007 :
Ви : 0.001: 0.001: 0.001:   :   :   :   :   :   :   :   :   :   :   :   :
Ки : 6007 : 6026 : 6026 :   :   :   :   :   :   :   :   :   :   :   :   :
~~~~~~
----
x= 6400: 6600: 6800: 7000: 7200: 7400: 7600: 7800: 8000: 8200: 8400: 8600: 8800: 9000: 9200: 9400:
----------:------:------:------:------:------:------:------:------:------:------:------:------:------:------:------:
Qc : 0.060: 0.062: 0.064: 0.066: 0.067: 0.067: 0.067: 0.066: 0.065: 0.063: 0.061: 0.059: 0.057: 0.054: 0.052: 0.049:
Фоп: 23 :   19 :   15 :   11 :   6 :   2 : 358 : 353 : 349 : 345 : 340 : 337 : 333 : 330 : 326 : 323 :
Uоп: 2.75 : 2.65 : 2.58 : 2.52 : 2.47 : 2.45 : 2.45 : 2.48 : 2.52 : 2.59 : 2.67 : 2.77 : 2.89 : 3.02 : 3.17 : 3.33 :
:   :   :   :   :   :   :   :   :   :   :   :   :   :   :   :   :
Ви : 0.059: 0.061: 0.063: 0.064: 0.066: 0.066: 0.066: 0.065: 0.064: 0.062: 0.061: 0.058: 0.056: 0.053: 0.051: 0.048:
Ки : 6025 : 6025 : 6025 : 6025 : 6025 : 6025 : 6025 : 6025 : 6025 : 6025 : 6025 : 6025 : 6025 : 6025 : 6025 : 6025 :
Ви : 0.001: 0.001: 0.001: 0.001: 0.001: 0.001: 0.001: 0.001: 0.001: 0.001: 0.001: 0.001: 0.001: 0.001: 0.001: 0.001:
Ки : 6007 : 6007 : 6007 : 6007 : 6007 : 6007 : 6007 : 6007 : 6007 : 6007 : 6007 : 6007 : 6007 : 6007 : 6007 : 6007 :
Ви :   :   :   :   :   :   :   :   :   :   :   :   :   :   :   :   :
Ки :   :   :   :   :   :   :   :   :   :   :   :   :   :   :   :   :
~~~~~~
----
x= 9600: 9800: 10000: 10200: 10400: 10600: 10800: 11000: 11200: 11400: 11600: 11800: 12000: 12200: 12400: 12600:
----------:------:------:------:------:------:------:------:------:------:------:------:------:------:------:------:
Qc : 0.047: 0.044: 0.042: 0.040: 0.038: 0.036: 0.035: 0.033: 0.032: 0.030: 0.029: 0.028: 0.027: 0.026: 0.025: 0.024:
Фоп: 321 : 318 : 316 : 313 : 311 : 310 : 308 : 306 : 305 : 303 : 302 : 301 : 300 : 299 : 298 : 297 :
Uоп: 3.52 : 3.67 : 3.87 : 4.09 : 4.29 : 4.49 : 4.70 : 4.90 : 5.14 : 5.37 : 5.63 : 5.83 : 6.09 : 6.35 : 6.55 : 6.84 :
:   :   :   :   :   :   :   :   :   :   :   :   :   :   :   :   :
Ви : 0.046: 0.044: 0.041: 0.039: 0.037: 0.035: 0.034: 0.032: 0.031: 0.030: 0.028: 0.027: 0.026: 0.025: 0.024: 0.023:
Ки : 6025 : 6025 : 6025 : 6025 : 6025 : 6025 : 6025 : 6025 : 6025 : 6025 : 6025 : 6025 : 6025 : 6025 : 6025 : 6025 :
Ви : 0.001: 0.001: 0.001: 0.001: 0.001: 0.001: 0.001: 0.001: 0.001: 0.001: 0.001: 0.001: 0.001: 0.001: 0.001: 0.001:
Ки : 6007 : 6007 : 6007 : 6007 : 6007 : 6007 : 6007 : 6007 : 6007 : 6007 : 6007 : 6007 : 6007 : 6007 : 6007 : 6007 :
Ви :   :   :   :   :   :   :   :   :   :   :   :   :   :   :   :   :
Ки :   :   :   :   :   :   :   :   :   :   :   :   :   :   :   :   :
~~~~~~
----
x= 12800: 13000: 13200: 13400: 13600: 13800: 14000: 14200: 14400: 14600: 14800: 15000:
----------:------:------:------:------:------:------:------:------:------:------:------:
Qc : 0.023: 0.022: 0.022: 0.021: 0.020: 0.020: 0.019: 0.019: 0.018: 0.017: 0.017: 0.016:
Фоп: 296 : 295 : 294 : 294 : 293 : 292 : 292 : 291 : 291 : 290 : 290 : 290 :
Uоп: 7.09 : 7.33 : 7.54 : 9.00 : 9.00 : 9.00 : 9.00 : 9.00 : 9.00 : 9.00 : 9.00 : 9.00 :
:   :   :   :   :   :   :   :   :   :   :   :   :
Ви : 0.022: 0.022: 0.021: 0.020: 0.019: 0.019: 0.018: 0.018: 0.017: 0.016: 0.015: 0.014:
Ки : 6025 : 6025 : 6025 : 6025 : 6025 : 6025 : 6025 : 6025 : 6025 : 6025 : 6025 : 6025 :
Ви : 0.001: 0.001: 0.001: 0.001: 0.001: 0.001: 0.001: 0.001: 0.001: 0.001: 0.001: 0.001:
Ки : 6007 : 6007 : 6007 : 6007 : 6007 : 6007 : 6007 : 6007 : 6007 : 6007 : 6026 : 6026 :
Ви :   :   :   :   :   :   :   :   : 0.000: 0.000: 0.001: 0.001:
Ки :   :   :   :   :   :   :   :   : 6026 : 6026 : 6007 : 6007 :
~~~~~~

y= 5400 : Y-строка 49 Cmax= 0.060 долей ПДК (x= 7400.0; напр.ветра= 2)
----------:
x=   0 : 200: 400: 600: 800: 1000: 1200: 1400: 1600: 1800: 2000: 2200: 2400: 2600: 2800: 3000:
----------:------:------:------:------:------:------:------:------:------:------:------:------:------:------:------:

Qc : 0.016: 0.017: 0.018: 0.019: 0.020: 0.020: 0.021: 0.022: 0.022: 0.023: 0.023: 0.024: 0.025: 0.026: 0.026: 0.027:
Фоп: 70 : 70 : 69 : 68 : 68 : 67 : 67 : 66 : 65 : 65 : 64 : 63 : 62 : 61 : 60 : 59 :
Uоп: 9.00 : 9.00 : 9.00 : 9.00 : 9.00 : 9.00 : 9.00 : 9.00 : 9.00 : 9.00 : 9.00 : 9.00 : 9.00 : 9.00 : 9.00 : 9.00 :
: : : : : : : : : : : : : : : : :
Ви : 0.014: 0.015: 0.016: 0.017: 0.018: 0.018: 0.019: 0.019: 0.020: 0.020: 0.021: 0.022: 0.023: 0.023: 0.024: 0.025:
Ки : 6025 : 6025 : 6025 : 6025 : 6025 : 6025 : 6025 : 6025 : 6025 : 6025 : 6025 : 6025 : 6025 : 6025 : 6025 : 6025 :
Ви : 0.001: 0.002: 0.001: 0.001: 0.002: 0.002: 0.002: 0.002: 0.002: 0.002: 0.002: 0.002: 0.002: 0.001: 0.001: 0.001:
Ки : 6026 : 6026 : 6026 : 6026 : 6026 : 6026 : 6026 : 6026 : 6026 : 6026 : 6026 : 6026 : 6026 : 6026 : 6026 : 6026 :
Ви : 0.000: 0.000: 0.001: 0.001: 0.001: 0.001: 0.001: 0.001: 0.001: 0.001: 0.001: 0.001: 0.001: 0.001: 0.001: 0.001:
Ки : 6007 : 6007 : 6007 : 6007 : 6007 : 6007 : 6007 : 6007 : 6007 : 6007 : 6007 : 6007 : 6007 : 6007 : 6007 : 6007 :
~~~~~~
~~~~~~~~

----____
x= 3200: 3400: 3600: 3800: 4000: 4200: 4400: 4600: 4800: 5000: 5200: 5400: 5600: 5800: 6000: 6200:
----------:------:------:------:------:------:------:------:------:------:------:------:------:------:------:------:
Qc : 0.028: 0.029: 0.030: 0.031: 0.033: 0.034: 0.036: 0.037: 0.039: 0.041: 0.043: 0.045: 0.047: 0.049: 0.051: 0.053:
Фоп: 57 : 56 : 55 : 53 : 52 : 50 : 48 : 46 : 44 : 42 : 40 : 37 : 34 : 31 : 28 : 25 :
Uоп: 5.99 : 5.73 : 5.47 : 5.32 : 5.06 : 4.85 : 4.65 : 4.45 : 4.23 : 4.04 : 3.85 : 3.69 : 3.52 : 3.39 : 3.25 : 3.13 :
: : : : : : : : : : : : : : : : :
Ви : 0.027: 0.028: 0.029: 0.030: 0.031: 0.033: 0.034: 0.036: 0.038: 0.040: 0.042: 0.044: 0.046: 0.048: 0.050: 0.052:
Ки : 6025 : 6025 : 6025 : 6025 : 6025 : 6025 : 6025 : 6025 : 6025 : 6025 : 6025 : 6025 : 6025 : 6025 : 6025 : 6025 :
Ви : 0.001: 0.001: 0.001: 0.001: 0.001: 0.001: 0.001: 0.001: 0.001: 0.001: 0.001: 0.001: 0.001: 0.001: 0.001: 0.001:
Ки : 6007 : 6007 : 6007 : 6007 : 6007 : 6007 : 6007 : 6007 : 6007 : 6007 : 6007 : 6007 : 6007 : 6007 : 6007 : 6007 :
Ви : 0.001: 0.001: 0.001: : : : : : : : : : : : : :
Ки : 6026 : 6026 : 6026 : : : : : : : : : : : : : :
~~~~~~
~~~~~~~~

----____
x= 6400: 6600: 6800: 7000: 7200: 7400: 7600: 7800: 8000: 8200: 8400: 8600: 8800: 9000: 9200: 9400:
----------:------:------:------:------:------:------:------:------:------:------:------:------:------:------:------:
Qc : 0.055: 0.056: 0.058: 0.059: 0.060: 0.060: 0.060: 0.060: 0.059: 0.058: 0.056: 0.054: 0.052: 0.050: 0.048: 0.046:
Фоп: 22 : 18 : 14 : 10 : 6 : 2 : 358 : 354 : 350 : 346 : 342 : 338 : 335 : 331 : 328 : 325 :
Uоп: 3.01 : 2.91 : 2.87 : 2.78 : 2.74 : 2.73 : 2.73 : 2.75 : 2.79 : 2.85 : 2.96 : 3.03 : 3.16 : 3.26 : 3.39 : 3.56 :
: : : : : : : : : : : : : : : : :
Ви : 0.054: 0.055: 0.057: 0.058: 0.059: 0.059: 0.059: 0.059: 0.058: 0.057: 0.055: 0.053: 0.051: 0.049: 0.047: 0.045:
Ки : 6025 : 6025 : 6025 : 6025 : 6025 : 6025 : 6025 : 6025 : 6025 : 6025 : 6025 : 6025 : 6025 : 6025 : 6025 : 6025 :
Ви : 0.001: 0.001: 0.001: 0.001: 0.001: 0.001: 0.001: 0.001: 0.001: 0.001: 0.001: 0.001: 0.001: 0.001: 0.001: 0.001:
Ки : 6007 : 6007 : 6007 : 6007 : 6007 : 6007 : 6007 : 6007 : 6007 : 6007 : 6007 : 6007 : 6007 : 6007 : 6007 : 6007 :
Ви : : : : : : : : : : : : : : : : :
Ки : : : : : : : : : : : : : : : : :
~~~~~~
~~~~~~~~

----____
x= 9600: 9800: 10000: 10200: 10400: 10600: 10800: 11000: 11200: 11400: 11600: 11800: 12000: 12200: 12400: 12600:
----------:------:------:------:------:------:------:------:------:------:------:------:------:------:------:------:
Qc : 0.044: 0.042: 0.040: 0.038: 0.037: 0.035: 0.033: 0.032: 0.031: 0.029: 0.028: 0.027: 0.026: 0.025: 0.024: 0.023:
Фоп: 323 : 320 : 318 : 316 : 314 : 312 : 310 : 308 : 307 : 305 : 304 : 303 : 302 : 300 : 299 : 298 :
Uоп: 3.71 : 3.88 : 4.10 : 4.27 : 4.45 : 4.65 : 4.85 : 5.06 : 5.32 : 5.57 : 5.73 : 5.99 : 6.25 : 6.51 : 6.71 : 6.93 :
: : : : : : : : : : : : : : : : :
Ви : 0.043: 0.041: 0.039: 0.037: 0.036: 0.034: 0.033: 0.031: 0.030: 0.029: 0.028: 0.026: 0.025: 0.024: 0.024: 0.023:
Ки : 6025 : 6025 : 6025 : 6025 : 6025 : 6025 : 6025 : 6025 : 6025 : 6025 : 6025 : 6025 : 6025 : 6025 : 6025 : 6025 :
Ви : 0.001: 0.001: 0.001: 0.001: 0.001: 0.001: 0.001: 0.001: 0.001: 0.001: 0.001: 0.001: 0.001: 0.001: 0.001: 0.001:
Ки : 6007 : 6007 : 6007 : 6007 : 6007 : 6007 : 6007 : 6007 : 6007 : 6007 : 6007 : 6007 : 6007 : 6007 : 6007 : 6007 :
Ви : : : : : : : : : : : : : : : : :
Ки : : : : : : : : : : : : : : : : :
~~~~~~
~~~~~~~~

----____
x= 12800: 13000: 13200: 13400: 13600: 13800: 14000: 14200: 14400: 14600: 14800: 15000:
----------:------:------:------:------:------:------:------:------:------:------:------:
Qc : 0.023: 0.022: 0.021: 0.020: 0.020: 0.019: 0.019: 0.018: 0.018: 0.017: 0.016: 0.015:
Фоп: 298 : 297 : 296 : 295 : 294 : 294 : 293 : 293 : 292 : 292 : 291 : 291 :
Uоп: 7.16 : 7.40 : 9.00 : 9.00 : 9.00 : 9.00 : 9.00 : 9.00 : 9.00 : 9.00 : 9.00 : 9.00 :
: : : : : : : : : : : : :
Ви : 0.022: 0.021: 0.020: 0.020: 0.019: 0.019: 0.018: 0.017: 0.017: 0.016: 0.015: 0.014:
Ки : 6025 : 6025 : 6025 : 6025 : 6025 : 6025 : 6025 : 6025 : 6025 : 6025 : 6025 : 6025 :
Ви : 0.001: 0.001: 0.001: 0.001: 0.001: 0.001: 0.001: 0.001: 0.001: 0.001: 0.001: 0.001:
Ки : 6007 : 6007 : 6007 : 6007 : 6007 : 6007 : 6007 : 6007 : 6007 : 6007 : 6007 : 6026 :
Ви : : : : : : : : : : 0.001: 0.001: 0.001:
Ки : : : : : : : : : : 6026 : 6026 : 6007 :
~~~~~~

____
y= 5200 : Y-строка 50 Cmax= 0.055 долей ПДК (x= 7400.0; напр.ветра= 2)
----------:____
x= 0 : 200: 400: 600: 800: 1000: 1200: 1400: 1600: 1800: 2000: 2200: 2400: 2600: 2800: 3000:
----------:------:------:------:------:------:------:------:------:------:------:------:------:------:------:------:
Qc : 0.016: 0.017: 0.018: 0.019: 0.019: 0.020: 0.021: 0.021: 0.022: 0.022: 0.023: 0.024: 0.024: 0.025: 0.026: 0.027:
Фоп: 69 : 68 : 68 : 67 : 66 : 66 : 65 : 64 : 64 : 63 : 62 : 61 : 60 : 59 : 58 : 57 :
Uоп: 9.00 : 9.00 : 9.00 : 9.00 : 9.00 : 9.00 : 9.00 : 9.00 : 9.00 : 9.00 : 9.00 : 9.00 : 9.00 : 9.00 : 9.00 : 9.00 :
: : : : : : : : : : : : : : : : :
Ви : 0.014: 0.015: 0.016: 0.017: 0.017: 0.018: 0.018: 0.019: 0.019: 0.020: 0.021: 0.021: 0.022: 0.023: 0.024: 0.025:
Ки : 6025 : 6025 : 6025 : 6025 : 6025 : 6025 : 6025 : 6025 : 6025 : 6025 : 6025 : 6025 : 6025 : 6025 : 6025 : 6025 :
Ви : 0.001: 0.001: 0.001: 0.001: 0.001: 0.002: 0.001: 0.001: 0.002: 0.002: 0.001: 0.001: 0.001: 0.001: 0.001: 0.001:
~~~~~~

Ки : 6026 : 6026 : 6026 : 6026 : 6026 : 6026 : 6026 : 6026 : 6026 : 6026 : 6026 : 6026 : 6026 : 6026 : 6026 : 6026 :
Ви : 0.000: 0.000: 0.001: 0.001: 0.001: 0.001: 0.001: 0.001: 0.001: 0.001: 0.001: 0.001: 0.001: 0.001: 0.001: 0.001:
Ки : 6007 : 6007 : 6007 : 6007 : 6007 : 6007 : 6007 : 6007 : 6007 : 6007 : 6007 : 6007 : 6007 : 6007 : 6007 : 6007 :
~~~~~~
~~~~~~~~
----____
x= 3200: 3400: 3600: 3800: 4000: 4200: 4400: 4600: 4800: 5000: 5200: 5400: 5600: 5800: 6000: 6200:
----------:------:------:------:------:------:------:------:------:------:------:------:------:------:------:------:
Qc : 0.027: 0.028: 0.029: 0.030: 0.032: 0.033: 0.034: 0.036: 0.037: 0.039: 0.040: 0.042: 0.044: 0.045: 0.047: 0.049:
Фоп: 56 :   54 :   53 :   51 :   50 :   48 :   46 :   44 :   42 :   40 :   38 :   35 :   33 :   30 :   27 :   24 :
Uоп: 6.09 : 5.89 : 5.67 : 5.47 : 5.22 : 5.00 : 4.80 : 4.65 : 4.45 : 4.23 : 4.07 : 3.91 : 3.75 : 3.61 : 3.50 : 3.38 :
 : : : : : : : : : : : : : : : : :
Ви : 0.026: 0.027: 0.028: 0.029: 0.030: 0.032: 0.033: 0.035: 0.036: 0.038: 0.039: 0.041: 0.043: 0.044: 0.046: 0.048:
Ки : 6025 : 6025 : 6025 : 6025 : 6025 : 6025 : 6025 : 6025 : 6025 : 6025 : 6025 : 6025 : 6025 : 6025 : 6025 : 6025 :
Ви : 0.001: 0.001: 0.001: 0.001: 0.001: 0.001: 0.001: 0.001: 0.001: 0.001: 0.001: 0.001: 0.001: 0.001: 0.001: 0.001:
Ки : 6007 : 6007 : 6007 : 6007 : 6007 : 6007 : 6007 : 6007 : 6007 : 6007 : 6007 : 6007 : 6007 : 6007 : 6007 : 6007 :
Ви : 0.001: 0.000: 0.000: : : : : : : : : : : : : :
Ки : 6026 : 6026 : 6026 : : : : : : : : : : : : : :
~~~~~~
~~~~~~~~
----____
x= 6400: 6600: 6800: 7000: 7200: 7400: 7600: 7800: 8000: 8200: 8400: 8600: 8800: 9000: 9200: 9400:
----------:------:------:------:------:------:------:------:------:------:------:------:------:------:------:------:
Qc : 0.050: 0.051: 0.053: 0.054: 0.054: 0.055: 0.055: 0.054: 0.053: 0.052: 0.051: 0.050: 0.048: 0.047: 0.045: 0.043:
Фоп: 20 :   17 :   13 :   9 :   6 :   2 : 358 : 354 : 350 : 347 : 343 : 339 : 336 : 333 : 330 : 327 :
Uоп: 3.26 : 3.26 : 3.12 : 3.07 : 3.03 : 3.01 : 3.02 : 3.04 : 3.07 : 3.14 : 3.20 : 3.28 : 3.39 : 3.52 : 3.65 : 3.77 :
 : : : : : : : : : : : : : : : : :
Ви : 0.049: 0.050: 0.052: 0.053: 0.053: 0.054: 0.054: 0.053: 0.053: 0.052: 0.050: 0.049: 0.048: 0.046: 0.044: 0.042:
Ки : 6025 : 6025 : 6025 : 6025 : 6025 : 6025 : 6025 : 6025 : 6025 : 6025 : 6025 : 6025 : 6025 : 6025 : 6025 : 6025 :
Ви : 0.001: 0.001: 0.001: 0.001: 0.001: 0.001: 0.001: 0.001: 0.001: 0.001: 0.001: 0.001: 0.001: 0.001: 0.001: 0.001:
Ки : 6007 : 6007 : 6007 : 6007 : 6007 : 6007 : 6007 : 6007 : 6007 : 6007 : 6007 : 6007 : 6007 : 6007 : 6007 : 6007 :
Ви : : : : : : : : : : : : : : : :
Ки : : : : : : : : : : : : : : : :
~~~~~~
~~~~~~~~
----____
x= 9600: 9800: 10000: 10200: 10400: 10600: 10800: 11000: 11200: 11400: 11600: 11800: 12000: 12200: 12400: 12600:
----------:------:------:------:------:------:------:------:------:------:------:------:------:------:------:------:
Qc : 0.041: 0.040: 0.038: 0.037: 0.035: 0.034: 0.032: 0.031: 0.030: 0.029: 0.028: 0.026: 0.026: 0.025: 0.024: 0.023:
Фоп: 325 : 322 : 320 : 318 : 316 : 314 : 312 : 310 : 309 : 307 : 306 : 305 : 303 : 302 : 301 : 300 :
Uоп: 3.97 : 4.13 : 4.27 : 4.45 : 4.65 : 4.85 : 5.06 : 5.32 : 5.49 : 5.67 : 5.89 : 6.15 : 6.35 : 6.64 : 6.83 : 7.16 :
 : : : : : : : : : : : : : : : : :
Ви : 0.041: 0.039: 0.037: 0.036: 0.034: 0.033: 0.032: 0.030: 0.029: 0.028: 0.027: 0.026: 0.025: 0.024: 0.023: 0.022:
Ки : 6025 : 6025 : 6025 : 6025 : 6025 : 6025 : 6025 : 6025 : 6025 : 6025 : 6025 : 6025 : 6025 : 6025 : 6025 : 6025 :
Ви : 0.001: 0.001: 0.001: 0.001: 0.001: 0.001: 0.001: 0.001: 0.001: 0.001: 0.001: 0.001: 0.001: 0.001: 0.001: 0.001:
Ки : 6007 : 6007 : 6007 : 6007 : 6007 : 6007 : 6007 : 6007 : 6007 : 6007 : 6007 : 6007 : 6007 : 6007 : 6007 : 6007 :
Ви : : : : : : : : : : : : : : : :
Ки : : : : : : : : : : : : : : : :
~~~~~~
~~~~~~~~
----____
x= 12800: 13000: 13200: 13400: 13600: 13800: 14000: 14200: 14400: 14600: 14800: 15000:
----------:------:------:------:------:------:------:------:------:------:------:------:
Qc : 0.022: 0.022: 0.021: 0.020: 0.020: 0.019: 0.019: 0.018: 0.017: 0.016: 0.016: 0.015:
Фоп: 299 : 298 : 298 : 297 : 296 : 295 : 295 : 294 : 294 : 293 : 293 : 292 :
Uоп: 7.33 : 7.54 : 9.00 : 9.00 : 9.00 : 9.00 : 9.00 : 9.00 : 9.00 : 9.00 : 9.00 : 9.00 :
 : : : : : : : : : : : : :
Ви : 0.022: 0.021: 0.020: 0.019: 0.019: 0.018: 0.018: 0.017: 0.016: 0.015: 0.014: 0.014:
Ки : 6025 : 6025 : 6025 : 6025 : 6025 : 6025 : 6025 : 6025 : 6025 : 6025 : 6025 : 6025 :
Ви : 0.001: 0.001: 0.001: 0.001: 0.001: 0.001: 0.001: 0.001: 0.001: 0.001: 0.001: 0.001:
Ки : 6007 : 6007 : 6007 : 6007 : 6007 : 6007 : 6007 : 6007 : 6007 : 6007 : 6007 : 6026 :
Ви : : : : : : : : : : : 0.001: 0.001:
Ки : : : : : : : : : : : 6026 : 6007 :
~~~~~~
____
y= 5000 : Y-строка 51 Cmax= 0.050 долей ПДК (x= 7600.0; напр.ветра=358)
----------:____
x=   0 :   200:   400:   600:   800: 1000: 1200: 1400: 1600: 1800: 2000: 2200: 2400: 2600: 2800: 3000:
----------:------:------:------:------:------:------:------:------:------:------:------:------:------:------:------:
Qc : 0.015: 0.016: 0.017: 0.018: 0.019: 0.020: 0.020: 0.021: 0.021: 0.022: 0.022: 0.023: 0.024: 0.024: 0.025: 0.026:
~~~~~~
~~~~~~~~
----____
x= 3200: 3400: 3600: 3800: 4000: 4200: 4400: 4600: 4800: 5000: 5200: 5400: 5600: 5800: 6000: 6200:
----------:------:------:------:------:------:------:------:------:------:------:------:------:------:------:------:
Qc : 0.027: 0.027: 0.028: 0.029: 0.030: 0.032: 0.033: 0.034: 0.035: 0.037: 0.038: 0.040: 0.041: 0.043: 0.044: 0.045:
~~~~~~
~~~~~~~~
----____
x= 6400: 6600: 6800: 7000: 7200: 7400: 7600: 7800: 8000: 8200: 8400: 8600: 8800: 9000: 9200: 9400:
----------:------:------:------:------:------:------:------:------:------:------:------:------:------:------:------:
Qc : 0.047: 0.048: 0.048: 0.049: 0.050: 0.050: 0.050: 0.049: 0.049: 0.048: 0.047: 0.046: 0.045: 0.043: 0.042: 0.041:
~~~~~~~~

~~~~~~
----____
x= 9600: 9800: 10000: 10200: 10400: 10600: 10800: 11000: 11200: 11400: 11600: 11800: 12000: 12200: 12400: 12600:
----------:------:------:------:------:------:------:------:------:------:------:------:------:------:------:------:
Qc : 0.039: 0.038: 0.036: 0.035: 0.033: 0.032: 0.031: 0.030: 0.029: 0.028: 0.027: 0.026: 0.025: 0.024: 0.023: 0.023:
~~~~~~
----____
x= 12800: 13000: 13200: 13400: 13600: 13800: 14000: 14200: 14400: 14600: 14800: 15000:
----------:------:------:------:------:------:------:------:------:------:------:------:
Qc : 0.022: 0.021: 0.020: 0.020: 0.019: 0.019: 0.018: 0.018: 0.017: 0.016: 0.015: 0.015:
~~~~~~
____
y= 4800 : Y-строка 52 Cmax= 0.046 долей ПДК (x= 7600.0; напр.ветра=358)
----------:____
x= 0 : 200: 400: 600: 800: 1000: 1200: 1400: 1600: 1800: 2000: 2200: 2400: 2600: 2800: 3000:
----------:------:------:------:------:------:------:------:------:------:------:------:------:------:------:------:
Qc : 0.015: 0.016: 0.017: 0.017: 0.018: 0.019: 0.020: 0.020: 0.021: 0.021: 0.022: 0.023: 0.023: 0.024: 0.024: 0.025:
~~~~~~
----____
x= 3200: 3400: 3600: 3800: 4000: 4200: 4400: 4600: 4800: 5000: 5200: 5400: 5600: 5800: 6000: 6200:
----------:------:------:------:------:------:------:------:------:------:------:------:------:------:------:------:
Qc : 0.026: 0.027: 0.027: 0.028: 0.029: 0.030: 0.031: 0.033: 0.034: 0.035: 0.036: 0.037: 0.039: 0.040: 0.041: 0.042:
~~~~~~
----____
x= 6400: 6600: 6800: 7000: 7200: 7400: 7600: 7800: 8000: 8200: 8400: 8600: 8800: 9000: 9200: 9400:
----------:------:------:------:------:------:------:------:------:------:------:------:------:------:------:------:
Qc : 0.043: 0.044: 0.045: 0.045: 0.046: 0.046: 0.046: 0.046: 0.045: 0.045: 0.044: 0.043: 0.042: 0.041: 0.040: 0.038:
~~~~~~
----____
x= 9600: 9800: 10000: 10200: 10400: 10600: 10800: 11000: 11200: 11400: 11600: 11800: 12000: 12200: 12400: 12600:
----------:------:------:------:------:------:------:------:------:------:------:------:------:------:------:------:
Qc : 0.037: 0.036: 0.034: 0.033: 0.032: 0.031: 0.030: 0.029: 0.028: 0.027: 0.026: 0.025: 0.024: 0.024: 0.023: 0.022:
~~~~~~
----____
x= 12800: 13000: 13200: 13400: 13600: 13800: 14000: 14200: 14400: 14600: 14800: 15000:
----------:------:------:------:------:------:------:------:------:------:------:------:
Qc : 0.021: 0.021: 0.020: 0.020: 0.019: 0.019: 0.018: 0.017: 0.016: 0.016: 0.015: 0.014:
~~~~~~
____
y= 4600 : Y-строка 53 Cmax= 0.043 долей ПДК (x= 7600.0; напр.ветра=358)
----------:____
x= 0 : 200: 400: 600: 800: 1000: 1200: 1400: 1600: 1800: 2000: 2200: 2400: 2600: 2800: 3000:
----------:------:------:------:------:------:------:------:------:------:------:------:------:------:------:------:
Qc : 0.015: 0.015: 0.016: 0.017: 0.018: 0.019: 0.019: 0.020: 0.020: 0.021: 0.021: 0.022: 0.023: 0.023: 0.024: 0.024:
~~~~~~
----____
x= 3200: 3400: 3600: 3800: 4000: 4200: 4400: 4600: 4800: 5000: 5200: 5400: 5600: 5800: 6000: 6200:
----------:------:------:------:------:------:------:------:------:------:------:------:------:------:------:------:
Qc : 0.025: 0.026: 0.027: 0.027: 0.028: 0.029: 0.030: 0.031: 0.032: 0.033: 0.034: 0.035: 0.037: 0.037: 0.039: 0.040:
~~~~~~
----____
x= 6400: 6600: 6800: 7000: 7200: 7400: 7600: 7800: 8000: 8200: 8400: 8600: 8800: 9000: 9200: 9400:
----------:------:------:------:------:------:------:------:------:------:------:------:------:------:------:------:
Qc : 0.040: 0.041: 0.042: 0.042: 0.042: 0.043: 0.043: 0.042: 0.042: 0.041: 0.041: 0.040: 0.039: 0.038: 0.037: 0.036:
~~~~~~
----____
x= 9600: 9800: 10000: 10200: 10400: 10600: 10800: 11000: 11200: 11400: 11600: 11800: 12000: 12200: 12400: 12600:
----------:------:------:------:------:------:------:------:------:------:------:------:------:------:------:------:
Qc : 0.035: 0.034: 0.033: 0.032: 0.031: 0.030: 0.029: 0.028: 0.027: 0.026: 0.025: 0.024: 0.024: 0.023: 0.022: 0.022:
~~~~~~
----____
x= 12800: 13000: 13200: 13400: 13600: 13800: 14000: 14200: 14400: 14600: 14800: 15000:
----------:------:------:------:------:------:------:------:------:------:------:------:
Qc : 0.021: 0.020: 0.020: 0.019: 0.019: 0.018: 0.018: 0.017: 0.016: 0.015: 0.014: 0.014:
~~~~~~
____
y= 4400 : Y-строка 54 Cmax= 0.040 долей ПДК (x= 7400.0; напр.ветра= 1)
----------:____
x= 0 : 200: 400: 600: 800: 1000: 1200: 1400: 1600: 1800: 2000: 2200: 2400: 2600: 2800: 3000:
----------:------:------:------:------:------:------:------:------:------:------:------:------:------:------:------:
Qc : 0.014: 0.015: 0.016: 0.016: 0.017: 0.018: 0.019: 0.020: 0.020: 0.021: 0.021: 0.022: 0.022: 0.023: 0.023: 0.024:
~~~~~~

```
----|-------------------------------------------------------------------------------------------------------------------
 x=  3200: 3400: 3600: 3800: 4000: 4200: 4400: 4600: 4800: 5000: 5200: 5400: 5600: 5800: 6000: 6200:
----------:------:------:------:------:------:------:------:------:------:------:------:------:------:------:------:
Qc : 0.024: 0.025: 0.026: 0.026: 0.027: 0.028: 0.029: 0.030: 0.031: 0.032: 0.033: 0.034: 0.035: 0.035: 0.036: 0.037:
~~~~~~~~~~~~~~~~~~~~~~~~~~~~~~~~~~~~~~~~~~~~~~~~~~~~~~~~~~~~~~~~~~~~~~~~~~~~~~~~~~~~~~~~~~~~~~~~~~~~~~~~~~~~~~~~~~~~
~~~~~~~~
----|-------------------------------------------------------------------------------------------------------------------
 x=  6400: 6600: 6800: 7000: 7200: 7400: 7600: 7800: 8000: 8200: 8400: 8600: 8800: 9000: 9200: 9400:
----------:------:------:------:------:------:------:------:------:------:------:------:------:------:------:------:
Qc : 0.038: 0.038: 0.039: 0.039: 0.040: 0.040: 0.040: 0.039: 0.039: 0.039: 0.038: 0.038: 0.037: 0.036: 0.035: 0.034:
~~~~~~~~~~~~~~~~~~~~~~~~~~~~~~~~~~~~~~~~~~~~~~~~~~~~~~~~~~~~~~~~~~~~~~~~~~~~~~~~~~~~~~~~~~~~~~~~~~~~~~~~~~~~~~~~~~~~
~~~~~~~~
----|-------------------------------------------------------------------------------------------------------------------
 x=  9600: 9800: 10000: 10200: 10400: 10600: 10800: 11000: 11200: 11400: 11600: 11800: 12000: 12200: 12400: 12600:
----------:------:------:------:------:------:------:------:------:------:------:------:------:------:------:------:
Qc : 0.033: 0.032: 0.031: 0.031: 0.030: 0.029: 0.028: 0.027: 0.026: 0.025: 0.025: 0.024: 0.023: 0.022: 0.022: 0.021:
~~~~~~~~~~~~~~~~~~~~~~~~~~~~~~~~~~~~~~~~~~~~~~~~~~~~~~~~~~~~~~~~~~~~~~~~~~~~~~~~~~~~~~~~~~~~~~~~~~~~~~~~~~~~~~~~~~~~
~~~~~~~~
----|-------------------------------------------------------------------------------------------------------------------
 x=  12800: 13000: 13200: 13400: 13600: 13800: 14000: 14200: 14400: 14600: 14800: 15000:
----------:------:------:------:------:------:------:------:------:------:------:------:
Qc : 0.020: 0.020: 0.019: 0.019: 0.018: 0.018: 0.017: 0.016: 0.015: 0.015: 0.014: 0.013:
~~~~~~~~~~~~~~~~~~~~~~~~~~~~~~~~~~~~~~~~~~~~~~~~~~~~~~~~~~~~~~~~~~~~~~~~~~~~~~~~~~~~~~~~~~~~~~~~~~~~~~~~~~~~~~~~~~~~
~~~~~~~~~~
 y=  4200 : Y-строка 55  Cmax=  0.037 долей ПДК (x=  7400.0; напр.ветра=  1)
----------:-------------------------------------------------------------------------------------------------------------
 x=    0 :  200:  400:  600:  800: 1000: 1200: 1400: 1600: 1800: 2000: 2200: 2400: 2600: 2800: 3000:
----------:------:------:------:------:------:------:------:------:------:------:------:------:------:------:------:
Qc : 0.014: 0.015: 0.015: 0.016: 0.017: 0.018: 0.018: 0.019: 0.020: 0.020: 0.020: 0.021: 0.021: 0.022: 0.023: 0.023:
~~~~~~~~~~~~~~~~~~~~~~~~~~~~~~~~~~~~~~~~~~~~~~~~~~~~~~~~~~~~~~~~~~~~~~~~~~~~~~~~~~~~~~~~~~~~~~~~~~~~~~~~~~~~~~~~~~~~
~~~~~~~~
----|-------------------------------------------------------------------------------------------------------------------
 x=  3200: 3400: 3600: 3800: 4000: 4200: 4400: 4600: 4800: 5000: 5200: 5400: 5600: 5800: 6000: 6200:
----------:------:------:------:------:------:------:------:------:------:------:------:------:------:------:------:
Qc : 0.024: 0.024: 0.025: 0.026: 0.026: 0.027: 0.028: 0.029: 0.030: 0.030: 0.031: 0.032: 0.033: 0.034: 0.034: 0.035:
~~~~~~~~~~~~~~~~~~~~~~~~~~~~~~~~~~~~~~~~~~~~~~~~~~~~~~~~~~~~~~~~~~~~~~~~~~~~~~~~~~~~~~~~~~~~~~~~~~~~~~~~~~~~~~~~~~~~
~~~~~~~~
----|-------------------------------------------------------------------------------------------------------------------
 x=  6400: 6600: 6800: 7000: 7200: 7400: 7600: 7800: 8000: 8200: 8400: 8600: 8800: 9000: 9200: 9400:
----------:------:------:------:------:------:------:------:------:------:------:------:------:------:------:------:
Qc : 0.036: 0.036: 0.037: 0.037: 0.037: 0.037: 0.037: 0.037: 0.037: 0.036: 0.036: 0.035: 0.035: 0.034: 0.033: 0.033:
~~~~~~~~~~~~~~~~~~~~~~~~~~~~~~~~~~~~~~~~~~~~~~~~~~~~~~~~~~~~~~~~~~~~~~~~~~~~~~~~~~~~~~~~~~~~~~~~~~~~~~~~~~~~~~~~~~~~
~~~~~~~~
----|-------------------------------------------------------------------------------------------------------------------
 x=  9600: 9800: 10000: 10200: 10400: 10600: 10800: 11000: 11200: 11400: 11600: 11800: 12000: 12200: 12400: 12600:
----------:------:------:------:------:------:------:------:------:------:------:------:------:------:------:------:
Qc : 0.032: 0.031: 0.030: 0.029: 0.028: 0.028: 0.027: 0.026: 0.025: 0.025: 0.024: 0.023: 0.022: 0.022: 0.021: 0.021:
~~~~~~~~~~~~~~~~~~~~~~~~~~~~~~~~~~~~~~~~~~~~~~~~~~~~~~~~~~~~~~~~~~~~~~~~~~~~~~~~~~~~~~~~~~~~~~~~~~~~~~~~~~~~~~~~~~~~
~~~~~~~~
----|-------------------------------------------------------------------------------------------------------------------
 x=  12800: 13000: 13200: 13400: 13600: 13800: 14000: 14200: 14400: 14600: 14800: 15000:
----------:------:------:------:------:------:------:------:------:------:------:------:
Qc : 0.020: 0.020: 0.019: 0.019: 0.018: 0.017: 0.016: 0.016: 0.015: 0.014: 0.014: 0.013:
~~~~~~~~~~~~~~~~~~~~~~~~~~~~~~~~~~~~~~~~~~~~~~~~~~~~~~~~~~~~~~~~~~~~~~~~~~~~~~~~~~~~~~~~~~~~~~~~~~~~~~~~~~~~~~~~~~~~
~~~~~~~~~~
 y=  4000 : Y-строка 56  Cmax=  0.035 долей ПДК (x=  7400.0; напр.ветра=  1)
----------:-------------------------------------------------------------------------------------------------------------
 x=    0 :  200:  400:  600:  800: 1000: 1200: 1400: 1600: 1800: 2000: 2200: 2400: 2600: 2800: 3000:
----------:------:------:------:------:------:------:------:------:------:------:------:------:------:------:------:
Qc : 0.014: 0.014: 0.015: 0.015: 0.016: 0.017: 0.018: 0.019: 0.019: 0.020: 0.020: 0.021: 0.021: 0.021: 0.022: 0.022:
~~~~~~~~~~~~~~~~~~~~~~~~~~~~~~~~~~~~~~~~~~~~~~~~~~~~~~~~~~~~~~~~~~~~~~~~~~~~~~~~~~~~~~~~~~~~~~~~~~~~~~~~~~~~~~~~~~~~
~~~~~~~~
----|-------------------------------------------------------------------------------------------------------------------
 x=  3200: 3400: 3600: 3800: 4000: 4200: 4400: 4600: 4800: 5000: 5200: 5400: 5600: 5800: 6000: 6200:
----------:------:------:------:------:------:------:------:------:------:------:------:------:------:------:------:
Qc : 0.023: 0.024: 0.024: 0.025: 0.026: 0.026: 0.027: 0.028: 0.028: 0.029: 0.030: 0.031: 0.031: 0.032: 0.032: 0.033:
~~~~~~~~~~~~~~~~~~~~~~~~~~~~~~~~~~~~~~~~~~~~~~~~~~~~~~~~~~~~~~~~~~~~~~~~~~~~~~~~~~~~~~~~~~~~~~~~~~~~~~~~~~~~~~~~~~~~
~~~~~~~~
----|-------------------------------------------------------------------------------------------------------------------
 x=  6400: 6600: 6800: 7000: 7200: 7400: 7600: 7800: 8000: 8200: 8400: 8600: 8800: 9000: 9200: 9400:
----------:------:------:------:------:------:------:------:------:------:------:------:------:------:------:------:
Qc : 0.034: 0.034: 0.034: 0.034: 0.035: 0.035: 0.035: 0.035: 0.035: 0.034: 0.034: 0.033: 0.033: 0.032: 0.032: 0.031:
~~~~~~~~~~~~~~~~~~~~~~~~~~~~~~~~~~~~~~~~~~~~~~~~~~~~~~~~~~~~~~~~~~~~~~~~~~~~~~~~~~~~~~~~~~~~~~~~~~~~~~~~~~~~~~~~~~~~
~~~~~~~~
----|-------------------------------------------------------------------------------------------------------------------
 x=  9600: 9800: 10000: 10200: 10400: 10600: 10800: 11000: 11200: 11400: 11600: 11800: 12000: 12200: 12400: 12600:
----------:------:------:------:------:------:------:------:------:------:------:------:------:------:------:------:
Qc : 0.030: 0.030: 0.029: 0.028: 0.027: 0.027: 0.026: 0.025: 0.024: 0.024: 0.023: 0.023: 0.022: 0.021: 0.021: 0.020:
~~~~~~~~~~~~~~~~~~~~~~~~~~~~~~~~~~~~~~~~~~~~~~~~~~~~~~~~~~~~~~~~~~~~~~~~~~~~~~~~~~~~~~~~~~~~~~~~~~~~~~~~~~~~~~~~~~~~
~~~~~~~~
----|-------------------------------------------------------------------------------------------------------------------
 x=  12800: 13000: 13200: 13400: 13600: 13800: 14000: 14200: 14400: 14600: 14800: 15000:
----------:------:------:------:------:------:------:------:------:------:------:------:
```

Qc : 0.020: 0.019: 0.019: 0.018: 0.018: 0.017: 0.016: 0.015: 0.015: 0.014: 0.013: 0.013:
~~~~~~

y= 3800 : Y-строка 57 Cmax= 0.033 долей ПДК (x= 7200.0; напр.ветра= 4)
----------:
x= 0 : 200: 400: 600: 800: 1000: 1200: 1400: 1600: 1800: 2000: 2200: 2400: 2600: 2800: 3000:
----------:------:------:------:------:------:------:------:------:------:------:------:------:------:------:------:
Qc : 0.013: 0.014: 0.014: 0.015: 0.016: 0.016: 0.017: 0.018: 0.019: 0.019: 0.020: 0.020: 0.020: 0.021: 0.021: 0.022:
~~~~~~
----
x= 3200: 3400: 3600: 3800: 4000: 4200: 4400: 4600: 4800: 5000: 5200: 5400: 5600: 5800: 6000: 6200:
----------:------:------:------:------:------:------:------:------:------:------:------:------:------:------:------:
Qc : 0.022: 0.023: 0.024: 0.024: 0.025: 0.025: 0.026: 0.027: 0.027: 0.028: 0.028: 0.029: 0.030: 0.030: 0.031: 0.031:
~~~~~~
----
x= 6400: 6600: 6800: 7000: 7200: 7400: 7600: 7800: 8000: 8200: 8400: 8600: 8800: 9000: 9200: 9400:
----------:------:------:------:------:------:------:------:------:------:------:------:------:------:------:------:
Qc : 0.032: 0.032: 0.032: 0.033: 0.033: 0.033: 0.033: 0.033: 0.033: 0.032: 0.032: 0.032: 0.031: 0.031: 0.030: 0.030:
~~~~~~
----
x= 9600: 9800: 10000: 10200: 10400: 10600: 10800: 11000: 11200: 11400: 11600: 11800: 12000: 12200: 12400: 12600:
----------:------:------:------:------:------:------:------:------:------:------:------:------:------:------:------:
Qc : 0.029: 0.028: 0.028: 0.027: 0.026: 0.026: 0.025: 0.024: 0.024: 0.023: 0.023: 0.022: 0.021: 0.021: 0.020: 0.020:
~~~~~~
----
x= 12800: 13000: 13200: 13400: 13600: 13800: 14000: 14200: 14400: 14600: 14800: 15000:
----------:------:------:------:------:------:------:------:------:------:------:------:
Qc : 0.019: 0.019: 0.018: 0.018: 0.017: 0.016: 0.016: 0.015: 0.014: 0.014: 0.013: 0.012:
~~~~~~

y= 3600 : Y-строка 58 Cmax= 0.031 долей ПДК (x= 7400.0; напр.ветра= 1)
----------:
x= 0 : 200: 400: 600: 800: 1000: 1200: 1400: 1600: 1800: 2000: 2200: 2400: 2600: 2800: 3000:
----------:------:------:------:------:------:------:------:------:------:------:------:------:------:------:------:
Qc : 0.013: 0.013: 0.014: 0.015: 0.015: 0.016: 0.017: 0.017: 0.018: 0.019: 0.019: 0.020: 0.020: 0.020: 0.021: 0.021:
~~~~~~
----
x= 3200: 3400: 3600: 3800: 4000: 4200: 4400: 4600: 4800: 5000: 5200: 5400: 5600: 5800: 6000: 6200:
----------:------:------:------:------:------:------:------:------:------:------:------:------:------:------:------:
Qc : 0.022: 0.022: 0.023: 0.023: 0.024: 0.024: 0.025: 0.026: 0.026: 0.027: 0.027: 0.028: 0.028: 0.029: 0.029: 0.030:
~~~~~~
----
x= 6400: 6600: 6800: 7000: 7200: 7400: 7600: 7800: 8000: 8200: 8400: 8600: 8800: 9000: 9200: 9400:
----------:------:------:------:------:------:------:------:------:------:------:------:------:------:------:------:
Qc : 0.030: 0.031: 0.031: 0.031: 0.031: 0.031: 0.031: 0.031: 0.031: 0.031: 0.030: 0.030: 0.030: 0.029: 0.029: 0.028:
~~~~~~
----
x= 9600: 9800: 10000: 10200: 10400: 10600: 10800: 11000: 11200: 11400: 11600: 11800: 12000: 12200: 12400: 12600:
----------:------:------:------:------:------:------:------:------:------:------:------:------:------:------:------:
Qc : 0.028: 0.027: 0.027: 0.026: 0.025: 0.025: 0.024: 0.024: 0.023: 0.022: 0.022: 0.021: 0.021: 0.020: 0.020: 0.019:
~~~~~~
----
x= 12800: 13000: 13200: 13400: 13600: 13800: 14000: 14200: 14400: 14600: 14800: 15000:
----------:------:------:------:------:------:------:------:------:------:------:------:
Qc : 0.019: 0.018: 0.018: 0.017: 0.016: 0.016: 0.015: 0.014: 0.014: 0.013: 0.013: 0.012:
~~~~~~

y= 3400 : Y-строка 59 Cmax= 0.030 долей ПДК (x= 7400.0; напр.ветра= 1)
----------:
x= 0 : 200: 400: 600: 800: 1000: 1200: 1400: 1600: 1800: 2000: 2200: 2400: 2600: 2800: 3000:
----------:------:------:------:------:------:------:------:------:------:------:------:------:------:------:------:
Qc : 0.012: 0.013: 0.013: 0.014: 0.015: 0.015: 0.016: 0.017: 0.017: 0.018: 0.019: 0.019: 0.020: 0.020: 0.020: 0.021:
~~~~~~
----
x= 3200: 3400: 3600: 3800: 4000: 4200: 4400: 4600: 4800: 5000: 5200: 5400: 5600: 5800: 6000: 6200:
----------:------:------:------:------:------:------:------:------:------:------:------:------:------:------:------:
Qc : 0.021: 0.022: 0.022: 0.023: 0.023: 0.024: 0.024: 0.025: 0.025: 0.026: 0.026: 0.027: 0.027: 0.028: 0.028: 0.028:
~~~~~~
----
x= 6400: 6600: 6800: 7000: 7200: 7400: 7600: 7800: 8000: 8200: 8400: 8600: 8800: 9000: 9200: 9400:
----------:------:------:------:------:------:------:------:------:------:------:------:------:------:------:------:
Qc : 0.029: 0.029: 0.029: 0.029: 0.029: 0.030: 0.030: 0.029: 0.029: 0.029: 0.029: 0.029: 0.028: 0.028: 0.027: 0.027:
~~~~~~

~~~~~~
----
x= 9600: 9800: 10000: 10200: 10400: 10600: 10800: 11000: 11200: 11400: 11600: 11800: 12000: 12200: 12400: 12600:
----------:------:------:------:------:------:------:------:------:------:------:------:------:------:------:------:
Qc : 0.027: 0.026: 0.026: 0.025: 0.024: 0.024: 0.023: 0.023: 0.022: 0.022: 0.021: 0.021: 0.020: 0.020: 0.019: 0.019:
~~~~~~
----
x= 12800: 13000: 13200: 13400: 13600: 13800: 14000: 14200: 14400: 14600: 14800: 15000:
----------:------:------:------:------:------:------:------:------:------:------:------:
Qc : 0.018: 0.018: 0.017: 0.017: 0.016: 0.015: 0.014: 0.014: 0.013: 0.013: 0.012: 0.012:
~~~~~~

y= 3200 : Y-строка 60 Cmax= 0.028 долей ПДК (x= 7400.0; напр.ветра= 1)
----------:
x= 0 : 200: 400: 600: 800: 1000: 1200: 1400: 1600: 1800: 2000: 2200: 2400: 2600: 2800: 3000:
----------:------:------:------:------:------:------:------:------:------:------:------:------:------:------:------:
Qc : 0.012: 0.013: 0.013: 0.014: 0.014: 0.015: 0.015: 0.016: 0.017: 0.017: 0.018: 0.019: 0.019: 0.019: 0.020: 0.020:
~~~~~~
----
x= 3200: 3400: 3600: 3800: 4000: 4200: 4400: 4600: 4800: 5000: 5200: 5400: 5600: 5800: 6000: 6200:
----------:------:------:------:------:------:------:------:------:------:------:------:------:------:------:------:
Qc : 0.021: 0.021: 0.021: 0.022: 0.022: 0.023: 0.023: 0.024: 0.024: 0.025: 0.025: 0.026: 0.026: 0.026: 0.027: 0.027:
~~~~~~
----
x= 6400: 6600: 6800: 7000: 7200: 7400: 7600: 7800: 8000: 8200: 8400: 8600: 8800: 9000: 9200: 9400:
----------:------:------:------:------:------:------:------:------:------:------:------:------:------:------:------:
Qc : 0.027: 0.028: 0.028: 0.028: 0.028: 0.028: 0.028: 0.028: 0.028: 0.028: 0.028: 0.027: 0.027: 0.027: 0.026: 0.026:
~~~~~~
----
x= 9600: 9800: 10000: 10200: 10400: 10600: 10800: 11000: 11200: 11400: 11600: 11800: 12000: 12200: 12400: 12600:
----------:------:------:------:------:------:------:------:------:------:------:------:------:------:------:------:
Qc : 0.026: 0.025: 0.025: 0.024: 0.024: 0.023: 0.023: 0.022: 0.022: 0.021: 0.021: 0.020: 0.020: 0.019: 0.019: 0.018:
~~~~~~
----
x= 12800: 13000: 13200: 13400: 13600: 13800: 14000: 14200: 14400: 14600: 14800: 15000:
----------:------:------:------:------:------:------:------:------:------:------:------:
Qc : 0.018: 0.018: 0.017: 0.016: 0.015: 0.015: 0.014: 0.013: 0.013: 0.012: 0.012: 0.011:
~~~~~~

y= 3000 : Y-строка 61 Cmax= 0.027 долей ПДК (x= 7400.0; напр.ветра= 1)
----------:
x= 0 : 200: 400: 600: 800: 1000: 1200: 1400: 1600: 1800: 2000: 2200: 2400: 2600: 2800: 3000:
----------:------:------:------:------:------:------:------:------:------:------:------:------:------:------:------:
Qc : 0.012: 0.012: 0.013: 0.013: 0.014: 0.014: 0.015: 0.015: 0.016: 0.017: 0.017: 0.018: 0.019: 0.019: 0.019: 0.020:
~~~~~~
----
x= 3200: 3400: 3600: 3800: 4000: 4200: 4400: 4600: 4800: 5000: 5200: 5400: 5600: 5800: 6000: 6200:
----------:------:------:------:------:------:------:------:------:------:------:------:------:------:------:------:
Qc : 0.020: 0.020: 0.021: 0.021: 0.022: 0.022: 0.023: 0.023: 0.023: 0.024: 0.024: 0.025: 0.025: 0.025: 0.026: 0.026:
~~~~~~
----
x= 6400: 6600: 6800: 7000: 7200: 7400: 7600: 7800: 8000: 8200: 8400: 8600: 8800: 9000: 9200: 9400:
----------:------:------:------:------:------:------:------:------:------:------:------:------:------:------:------:
Qc : 0.026: 0.026: 0.027: 0.027: 0.027: 0.027: 0.027: 0.027: 0.027: 0.027: 0.026: 0.026: 0.026: 0.026: 0.025: 0.025:
~~~~~~
----
x= 9600: 9800: 10000: 10200: 10400: 10600: 10800: 11000: 11200: 11400: 11600: 11800: 12000: 12200: 12400: 12600:
----------:------:------:------:------:------:------:------:------:------:------:------:------:------:------:------:
Qc : 0.024: 0.024: 0.024: 0.023: 0.023: 0.022: 0.022: 0.022: 0.021: 0.021: 0.020: 0.020: 0.019: 0.019: 0.018: 0.018:
~~~~~~
----
x= 12800: 13000: 13200: 13400: 13600: 13800: 14000: 14200: 14400: 14600: 14800: 15000:
----------:------:------:------:------:------:------:------:------:------:------:------:
Qc : 0.018: 0.017: 0.016: 0.015: 0.015: 0.014: 0.013: 0.013: 0.012: 0.012: 0.011: 0.011:
~~~~~~

y= 2800 : Y-строка 62 Cmax= 0.026 долей ПДК (x= 7400.0; напр.ветра= 1)
----------:
x= 0 : 200: 400: 600: 800: 1000: 1200: 1400: 1600: 1800: 2000: 2200: 2400: 2600: 2800: 3000:
----------:------:------:------:------:------:------:------:------:------:------:------:------:------:------:------:
Qc : 0.011: 0.012: 0.012: 0.013: 0.013: 0.014: 0.014: 0.015: 0.015: 0.016: 0.017: 0.017: 0.018: 0.019: 0.019: 0.019:
~~~~~~

----____
x= 3200: 3400: 3600: 3800: 4000: 4200: 4400: 4600: 4800: 5000: 5200: 5400: 5600: 5800: 6000: 6200:
----------:------:------:------:------:------:------:------:------:------:------:------:------:------:------:------:
Qc : 0.020: 0.020: 0.020: 0.021: 0.021: 0.021: 0.022: 0.022: 0.023: 0.023: 0.023: 0.024: 0.024: 0.024: 0.025: 0.025:
~~~~~~
~~~~~~~~
----____
x= 6400: 6600: 6800: 7000: 7200: 7400: 7600: 7800: 8000: 8200: 8400: 8600: 8800: 9000: 9200: 9400:
----------:------:------:------:------:------:------:------:------:------:------:------:------:------:------:------:
Qc : 0.025: 0.025: 0.025: 0.026: 0.026: 0.026: 0.026: 0.026: 0.025: 0.025: 0.025: 0.025: 0.025: 0.024: 0.024: 0.024:
~~~~~~
~~~~~~~~
----____
x= 9600: 9800: 10000: 10200: 10400: 10600: 10800: 11000: 11200: 11400: 11600: 11800: 12000: 12200: 12400: 12600:
----------:------:------:------:------:------:------:------:------:------:------:------:------:------:------:------:
Qc : 0.024: 0.023: 0.023: 0.022: 0.022: 0.022: 0.021: 0.021: 0.020: 0.020: 0.020: 0.019: 0.019: 0.018: 0.018: 0.017:
~~~~~~
~~~~~~~~
----____
x= 12800: 13000: 13200: 13400: 13600: 13800: 14000: 14200: 14400: 14600: 14800: 15000:
----------:------:------:------:------:------:------:------:------:------:------:------:
Qc : 0.017: 0.016: 0.015: 0.015: 0.014: 0.014: 0.013: 0.013: 0.012: 0.012: 0.011: 0.011:
~~~~~~
____
y= 2600 : Y-строка 63 Cmax= 0.025 долей ПДК (x= 7400.0; напр.ветра= 1)
----------:____
x=   0 :   200:   400:   600:   800: 1000: 1200: 1400: 1600: 1800: 2000: 2200: 2400: 2600: 2800: 3000:
----------:------:------:------:------:------:------:------:------:------:------:------:------:------:------:------:
Qc : 0.011: 0.011: 0.012: 0.012: 0.013: 0.013: 0.014: 0.014: 0.015: 0.015: 0.016: 0.017: 0.017: 0.018: 0.018: 0.019:
~~~~~~
~~~~~~~~
----____
x= 3200: 3400: 3600: 3800: 4000: 4200: 4400: 4600: 4800: 5000: 5200: 5400: 5600: 5800: 6000: 6200:
----------:------:------:------:------:------:------:------:------:------:------:------:------:------:------:------:
Qc : 0.019: 0.019: 0.020: 0.020: 0.020: 0.021: 0.021: 0.021: 0.022: 0.022: 0.022: 0.023: 0.023: 0.023: 0.024: 0.024:
~~~~~~
~~~~~~~~
----____
x= 6400: 6600: 6800: 7000: 7200: 7400: 7600: 7800: 8000: 8200: 8400: 8600: 8800: 9000: 9200: 9400:
----------:------:------:------:------:------:------:------:------:------:------:------:------:------:------:------:
Qc : 0.024: 0.024: 0.024: 0.024: 0.025: 0.025: 0.025: 0.025: 0.024: 0.024: 0.024: 0.024: 0.024: 0.024: 0.023: 0.023:
~~~~~~
~~~~~~~~
----____
x= 9600: 9800: 10000: 10200: 10400: 10600: 10800: 11000: 11200: 11400: 11600: 11800: 12000: 12200: 12400: 12600:
----------:------:------:------:------:------:------:------:------:------:------:------:------:------:------:------:
Qc : 0.023: 0.022: 0.022: 0.022: 0.021: 0.021: 0.020: 0.020: 0.020: 0.019: 0.019: 0.019: 0.018: 0.018: 0.017: 0.017:
~~~~~~
~~~~~~~~
----____
x= 12800: 13000: 13200: 13400: 13600: 13800: 14000: 14200: 14400: 14600: 14800: 15000:
----------:------:------:------:------:------:------:------:------:------:------:------:
Qc : 0.016: 0.015: 0.015: 0.014: 0.014: 0.013: 0.013: 0.012: 0.012: 0.011: 0.011: 0.010:
~~~~~~
____
y= 2400 : Y-строка 64 Cmax= 0.024 долей ПДК (x= 7400.0; напр.ветра= 1)
----------:____
x=   0 :   200:   400:   600:   800: 1000: 1200: 1400: 1600: 1800: 2000: 2200: 2400: 2600: 2800: 3000:
----------:------:------:------:------:------:------:------:------:------:------:------:------:------:------:------:
Qc : 0.011: 0.011: 0.011: 0.012: 0.012: 0.013: 0.013: 0.014: 0.014: 0.015: 0.015: 0.016: 0.016: 0.017: 0.018: 0.018:
~~~~~~
~~~~~~~~
----____
x= 3200: 3400: 3600: 3800: 4000: 4200: 4400: 4600: 4800: 5000: 5200: 5400: 5600: 5800: 6000: 6200:
----------:------:------:------:------:------:------:------:------:------:------:------:------:------:------:------:
Qc : 0.019: 0.019: 0.019: 0.020: 0.020: 0.020: 0.020: 0.021: 0.021: 0.021: 0.022: 0.022: 0.022: 0.022: 0.023: 0.023:
~~~~~~
~~~~~~~~
----____
x= 6400: 6600: 6800: 7000: 7200: 7400: 7600: 7800: 8000: 8200: 8400: 8600: 8800: 9000: 9200: 9400:
----------:------:------:------:------:------:------:------:------:------:------:------:------:------:------:------:
Qc : 0.023: 0.023: 0.023: 0.024: 0.024: 0.024: 0.024: 0.024: 0.023: 0.023: 0.023: 0.023: 0.023: 0.023: 0.022: 0.022:
~~~~~~
~~~~~~~~
----____
x= 9600: 9800: 10000: 10200: 10400: 10600: 10800: 11000: 11200: 11400: 11600: 11800: 12000: 12200: 12400: 12600:
----------:------:------:------:------:------:------:------:------:------:------:------:------:------:------:------:
Qc : 0.022: 0.022: 0.021: 0.021: 0.021: 0.020: 0.020: 0.020: 0.019: 0.019: 0.019: 0.018: 0.018: 0.017: 0.017: 0.016:
~~~~~~
~~~~~~~~
----____
x= 12800: 13000: 13200: 13400: 13600: 13800: 14000: 14200: 14400: 14600: 14800: 15000:
----------:------:------:------:------:------:------:------:------:------:------:------:

Qc : 0.015: 0.015: 0.014: 0.014: 0.013: 0.013: 0.012: 0.012: 0.011: 0.011: 0.010: 0.010:
~~~~~~

y= 2200 : Y-строка 65 Cmax= 0.023 долей ПДК (x= 7400.0; напр.ветра= 1)

x= 0 : 200: 400: 600: 800: 1000: 1200: 1400: 1600: 1800: 2000: 2200: 2400: 2600: 2800: 3000:
----------:------:------:------:------:------:------:------:------:------:------:------:------:------:------:------:
Qc : 0.010: 0.011: 0.011: 0.011: 0.012: 0.012: 0.013: 0.013: 0.014: 0.014: 0.015: 0.015: 0.016: 0.016: 0.017: 0.018:
~~~~~~

x= 3200: 3400: 3600: 3800: 4000: 4200: 4400: 4600: 4800: 5000: 5200: 5400: 5600: 5800: 6000: 6200:
----------:------:------:------:------:------:------:------:------:------:------:------:------:------:------:------:
Qc : 0.018: 0.018: 0.019: 0.019: 0.019: 0.020: 0.020: 0.020: 0.020: 0.021: 0.021: 0.021: 0.021: 0.022: 0.022: 0.022:
~~~~~~

x= 6400: 6600: 6800: 7000: 7200: 7400: 7600: 7800: 8000: 8200: 8400: 8600: 8800: 9000: 9200: 9400:
----------:------:------:------:------:------:------:------:------:------:------:------:------:------:------:------:
Qc : 0.022: 0.022: 0.022: 0.023: 0.023: 0.023: 0.023: 0.023: 0.023: 0.022: 0.022: 0.022: 0.022: 0.022: 0.022: 0.021:
~~~~~~

x= 9600: 9800: 10000: 10200: 10400: 10600: 10800: 11000: 11200: 11400: 11600: 11800: 12000: 12200: 12400: 12600:
----------:------:------:------:------:------:------:------:------:------:------:------:------:------:------:------:
Qc : 0.021: 0.021: 0.021: 0.020: 0.020: 0.020: 0.019: 0.019: 0.019: 0.018: 0.018: 0.018: 0.017: 0.017: 0.016: 0.015:
~~~~~~

x= 12800: 13000: 13200: 13400: 13600: 13800: 14000: 14200: 14400: 14600: 14800: 15000:
----------:------:------:------:------:------:------:------:------:------:------:------:
Qc : 0.015: 0.014: 0.014: 0.013: 0.013: 0.012: 0.012: 0.011: 0.011: 0.011: 0.010: 0.010:
~~~~~~

y= 2000 : Y-строка 66 Cmax= 0.022 долей ПДК (x= 7600.0; напр.ветра=359)

x= 0 : 200: 400: 600: 800: 1000: 1200: 1400: 1600: 1800: 2000: 2200: 2400: 2600: 2800: 3000:
----------:------:------:------:------:------:------:------:------:------:------:------:------:------:------:------:
Qc : 0.010: 0.010: 0.011: 0.011: 0.011: 0.012: 0.012: 0.013: 0.013: 0.014: 0.014: 0.015: 0.015: 0.016: 0.016: 0.017:
~~~~~~

x= 3200: 3400: 3600: 3800: 4000: 4200: 4400: 4600: 4800: 5000: 5200: 5400: 5600: 5800: 6000: 6200:
----------:------:------:------:------:------:------:------:------:------:------:------:------:------:------:------:
Qc : 0.017: 0.018: 0.018: 0.019: 0.019: 0.019: 0.019: 0.020: 0.020: 0.020: 0.020: 0.020: 0.021: 0.021: 0.021: 0.021:
~~~~~~

x= 6400: 6600: 6800: 7000: 7200: 7400: 7600: 7800: 8000: 8200: 8400: 8600: 8800: 9000: 9200: 9400:
----------:------:------:------:------:------:------:------:------:------:------:------:------:------:------:------:
Qc : 0.021: 0.022: 0.022: 0.022: 0.022: 0.022: 0.022: 0.022: 0.022: 0.022: 0.022: 0.021: 0.021: 0.021: 0.021: 0.021:
~~~~~~

x= 9600: 9800: 10000: 10200: 10400: 10600: 10800: 11000: 11200: 11400: 11600: 11800: 12000: 12200: 12400: 12600:
----------:------:------:------:------:------:------:------:------:------:------:------:------:------:------:------:
Qc : 0.020: 0.020: 0.020: 0.020: 0.019: 0.019: 0.019: 0.019: 0.018: 0.018: 0.017: 0.017: 0.016: 0.016: 0.015: 0.015:
~~~~~~

x= 12800: 13000: 13200: 13400: 13600: 13800: 14000: 14200: 14400: 14600: 14800: 15000:
----------:------:------:------:------:------:------:------:------:------:------:------:
Qc : 0.014: 0.014: 0.013: 0.013: 0.012: 0.012: 0.011: 0.011: 0.011: 0.010: 0.010: 0.010:
~~~~~~

y= 1800 : Y-строка 67 Cmax= 0.021 долей ПДК (x= 7400.0; напр.ветра= 1)

x= 0 : 200: 400: 600: 800: 1000: 1200: 1400: 1600: 1800: 2000: 2200: 2400: 2600: 2800: 3000:
----------:------:------:------:------:------:------:------:------:------:------:------:------:------:------:------:
Qc : 0.010: 0.010: 0.010: 0.011: 0.011: 0.011: 0.012: 0.012: 0.013: 0.013: 0.013: 0.014: 0.014: 0.015: 0.015: 0.016:
~~~~~~

x= 3200: 3400: 3600: 3800: 4000: 4200: 4400: 4600: 4800: 5000: 5200: 5400: 5600: 5800: 6000: 6200:
----------:------:------:------:------:------:------:------:------:------:------:------:------:------:------:------:
Qc : 0.016: 0.017: 0.017: 0.018: 0.018: 0.018: 0.019: 0.019: 0.019: 0.019: 0.020: 0.020: 0.020: 0.020: 0.020: 0.020:
~~~~~~

x= 6400: 6600: 6800: 7000: 7200: 7400: 7600: 7800: 8000: 8200: 8400: 8600: 8800: 9000: 9200: 9400:
----------:------:------:------:------:------:------:------:------:------:------:------:------:------:------:------:
Qc : 0.021: 0.021: 0.021: 0.021: 0.021: 0.021: 0.021: 0.021: 0.021: 0.021: 0.021: 0.021: 0.020: 0.020: 0.020: 0.020:
~~~~~~

~~~~~~
----
x= 9600: 9800: 10000: 10200: 10400: 10600: 10800: 11000: 11200: 11400: 11600: 11800: 12000: 12200: 12400: 12600:
----------:------:------:------:------:------:------:------:------:------:------:------:------:------:------:------:
Qc : 0.020: 0.020: 0.019: 0.019: 0.019: 0.019: 0.018: 0.018: 0.018: 0.017: 0.017: 0.016: 0.016: 0.015: 0.014: 0.014:
~~~~~~
----
x= 12800: 13000: 13200: 13400: 13600: 13800: 14000: 14200: 14400: 14600: 14800: 15000:
----------:------:------:------:------:------:------:------:------:------:------:------:
Qc : 0.014: 0.013: 0.013: 0.012: 0.012: 0.011: 0.011: 0.011: 0.010: 0.010: 0.010: 0.009:
~~~~~~

y= 1600 : Y-строка 68 Cmax= 0.020 долей ПДК (x= 7600.0; напр.ветра=359)
----------:
x=   0 : 200: 400: 600: 800: 1000: 1200: 1400: 1600: 1800: 2000: 2200: 2400: 2600: 2800: 3000:
----------:------:------:------:------:------:------:------:------:------:------:------:------:------:------:------:
Qc : 0.009: 0.010: 0.010: 0.010: 0.011: 0.011: 0.011: 0.012: 0.012: 0.013: 0.013: 0.013: 0.014: 0.014: 0.015: 0.015:
~~~~~~
----
x= 3200: 3400: 3600: 3800: 4000: 4200: 4400: 4600: 4800: 5000: 5200: 5400: 5600: 5800: 6000: 6200:
----------:------:------:------:------:------:------:------:------:------:------:------:------:------:------:------:
Qc : 0.016: 0.016: 0.017: 0.017: 0.018: 0.018: 0.018: 0.018: 0.019: 0.019: 0.019: 0.019: 0.019: 0.020: 0.020: 0.020:
~~~~~~
----
x= 6400: 6600: 6800: 7000: 7200: 7400: 7600: 7800: 8000: 8200: 8400: 8600: 8800: 9000: 9200: 9400:
----------:------:------:------:------:------:------:------:------:------:------:------:------:------:------:------:
Qc : 0.020: 0.020: 0.020: 0.020: 0.020: 0.020: 0.020: 0.020: 0.020: 0.020: 0.020: 0.020: 0.020: 0.020: 0.019: 0.019:
~~~~~~
----
x= 9600: 9800: 10000: 10200: 10400: 10600: 10800: 11000: 11200: 11400: 11600: 11800: 12000: 12200: 12400: 12600:
----------:------:------:------:------:------:------:------:------:------:------:------:------:------:------:------:
Qc : 0.019: 0.019: 0.019: 0.019: 0.018: 0.018: 0.018: 0.017: 0.017: 0.016: 0.016: 0.015: 0.015: 0.014: 0.014: 0.013:
~~~~~~
----
x= 12800: 13000: 13200: 13400: 13600: 13800: 14000: 14200: 14400: 14600: 14800: 15000:
----------:------:------:------:------:------:------:------:------:------:------:------:
Qc : 0.013: 0.013: 0.012: 0.012: 0.011: 0.011: 0.011: 0.010: 0.010: 0.010: 0.009: 0.009:
~~~~~~

y= 1400 : Y-строка 69 Cmax= 0.020 долей ПДК (x= 7600.0; напр.ветра=359)
----------:
x=   0 : 200: 400: 600: 800: 1000: 1200: 1400: 1600: 1800: 2000: 2200: 2400: 2600: 2800: 3000:
----------:------:------:------:------:------:------:------:------:------:------:------:------:------:------:------:
Qc : 0.009: 0.009: 0.010: 0.010: 0.010: 0.011: 0.011: 0.011: 0.012: 0.012: 0.012: 0.013: 0.013: 0.014: 0.014: 0.014:
~~~~~~
----
x= 3200: 3400: 3600: 3800: 4000: 4200: 4400: 4600: 4800: 5000: 5200: 5400: 5600: 5800: 6000: 6200:
----------:------:------:------:------:------:------:------:------:------:------:------:------:------:------:------:
Qc : 0.015: 0.015: 0.016: 0.016: 0.017: 0.017: 0.017: 0.018: 0.018: 0.018: 0.019: 0.019: 0.019: 0.019: 0.019: 0.019:
~~~~~~
----
x= 6400: 6600: 6800: 7000: 7200: 7400: 7600: 7800: 8000: 8200: 8400: 8600: 8800: 9000: 9200: 9400:
----------:------:------:------:------:------:------:------:------:------:------:------:------:------:------:------:
Qc : 0.019: 0.019: 0.019: 0.020: 0.019: 0.020: 0.020: 0.019: 0.019: 0.019: 0.019: 0.019: 0.019: 0.019: 0.019: 0.019:
~~~~~~
----
x= 9600: 9800: 10000: 10200: 10400: 10600: 10800: 11000: 11200: 11400: 11600: 11800: 12000: 12200: 12400: 12600:
----------:------:------:------:------:------:------:------:------:------:------:------:------:------:------:------:
Qc : 0.019: 0.018: 0.018: 0.018: 0.018: 0.017: 0.017: 0.016: 0.016: 0.015: 0.015: 0.015: 0.014: 0.014: 0.013: 0.013:
~~~~~~
----
x= 12800: 13000: 13200: 13400: 13600: 13800: 14000: 14200: 14400: 14600: 14800: 15000:
----------:------:------:------:------:------:------:------:------:------:------:------:
Qc : 0.012: 0.012: 0.012: 0.011: 0.011: 0.011: 0.010: 0.010: 0.010: 0.009: 0.009: 0.009:
~~~~~~

y= 1200 : Y-строка 70 Cmax= 0.019 долей ПДК (x= 7600.0; напр.ветра=359)
----------:
x=   0 : 200: 400: 600: 800: 1000: 1200: 1400: 1600: 1800: 2000: 2200: 2400: 2600: 2800: 3000:
----------:------:------:------:------:------:------:------:------:------:------:------:------:------:------:------:
Qc : 0.009: 0.009: 0.009: 0.010: 0.010: 0.010: 0.011: 0.011: 0.011: 0.012: 0.012: 0.012: 0.013: 0.013: 0.013: 0.014:
~~~~~~

```
----|-------------------------------------------------------------------------------------------------------------------
 x=  3200: 3400: 3600: 3800: 4000: 4200: 4400: 4600: 4800: 5000: 5200: 5400: 5600: 5800: 6000: 6200:
----------:------:------:------:------:------:------:------:------:------:------:------:------:------:------:------:
Qc : 0.014: 0.015: 0.015: 0.015: 0.016: 0.016: 0.017: 0.017: 0.017: 0.018: 0.018: 0.018: 0.018: 0.018: 0.019: 0.019:
~~~~~~~~~~~~~~~~~~~~~~~~~~~~~~~~~~~~~~~~~~~~~~~~~~~~~~~~~~~~~~~~~~~~~~~~~~~~~~~~~~~~~~~~~~~~~~~~~~~~~~~~~~~~~~~~~~~~
~~~~~~~~
----|-------------------------------------------------------------------------------------------------------------------
 x=  6400: 6600: 6800: 7000: 7200: 7400: 7600: 7800: 8000: 8200: 8400: 8600: 8800: 9000: 9200: 9400:
----------:------:------:------:------:------:------:------:------:------:------:------:------:------:------:------:
Qc : 0.019: 0.019: 0.019: 0.019: 0.019: 0.019: 0.019: 0.019: 0.019: 0.019: 0.019: 0.019: 0.019: 0.018: 0.018: 0.018:
~~~~~~~~~~~~~~~~~~~~~~~~~~~~~~~~~~~~~~~~~~~~~~~~~~~~~~~~~~~~~~~~~~~~~~~~~~~~~~~~~~~~~~~~~~~~~~~~~~~~~~~~~~~~~~~~~~~~
~~~~~~~~
----|-------------------------------------------------------------------------------------------------------------------
 x=  9600: 9800: 10000: 10200: 10400: 10600: 10800: 11000: 11200: 11400: 11600: 11800: 12000: 12200: 12400: 12600:
----------:------:------:------:------:------:------:------:------:------:------:------:------:------:------:------:
Qc : 0.018: 0.018: 0.018: 0.017: 0.017: 0.016: 0.016: 0.016: 0.015: 0.015: 0.014: 0.014: 0.013: 0.013: 0.013: 0.012:
~~~~~~~~~~~~~~~~~~~~~~~~~~~~~~~~~~~~~~~~~~~~~~~~~~~~~~~~~~~~~~~~~~~~~~~~~~~~~~~~~~~~~~~~~~~~~~~~~~~~~~~~~~~~~~~~~~~~
~~~~~~~~
----|-------------------------------------------------------------------
 x=  12800: 13000: 13200: 13400: 13600: 13800: 14000: 14200: 14400: 14600: 14800: 15000:
----------:------:------:------:------:------:------:------:------:------:------:------:
Qc : 0.012: 0.012: 0.011: 0.011: 0.011: 0.010: 0.010: 0.010: 0.009: 0.009: 0.009: 0.008:
~~~~~~~~~~~~~~~~~~~~~~~~~~~~~~~~~~~~~~~~~~~~~~~~~~~~~~~~~~~~~~~~~~~~~~~~~~~~~~~~~~~~~~~~~~~~~~~~~~~~~~~~~~~~~~~~~~~~
~~~~~~~~~~

 y=  1000 : Y-строка 71  Cmax=  0.018 долей ПДК (x=  7600.0; напр.ветра=359)
----------:-------------------------------------------------------------------------------------------------------------
 x=    0 :  200:  400:  600:  800: 1000: 1200: 1400: 1600: 1800: 2000: 2200: 2400: 2600: 2800: 3000:
----------:------:------:------:------:------:------:------:------:------:------:------:------:------:------:------:
Qc : 0.009: 0.009: 0.009: 0.009: 0.010: 0.010: 0.010: 0.010: 0.011: 0.011: 0.011: 0.012: 0.012: 0.012: 0.013: 0.013:
~~~~~~~~~~~~~~~~~~~~~~~~~~~~~~~~~~~~~~~~~~~~~~~~~~~~~~~~~~~~~~~~~~~~~~~~~~~~~~~~~~~~~~~~~~~~~~~~~~~~~~~~~~~~~~~~~~~~
~~~~~~~~
----|-------------------------------------------------------------------------------------------------------------------
 x=  3200: 3400: 3600: 3800: 4000: 4200: 4400: 4600: 4800: 5000: 5200: 5400: 5600: 5800: 6000: 6200:
----------:------:------:------:------:------:------:------:------:------:------:------:------:------:------:------:
Qc : 0.013: 0.014: 0.014: 0.015: 0.015: 0.015: 0.016: 0.016: 0.016: 0.017: 0.017: 0.017: 0.018: 0.018: 0.018: 0.018:
~~~~~~~~~~~~~~~~~~~~~~~~~~~~~~~~~~~~~~~~~~~~~~~~~~~~~~~~~~~~~~~~~~~~~~~~~~~~~~~~~~~~~~~~~~~~~~~~~~~~~~~~~~~~~~~~~~~~
~~~~~~~~
----|-------------------------------------------------------------------------------------------------------------------
 x=  6400: 6600: 6800: 7000: 7200: 7400: 7600: 7800: 8000: 8200: 8400: 8600: 8800: 9000: 9200: 9400:
----------:------:------:------:------:------:------:------:------:------:------:------:------:------:------:------:
Qc : 0.018: 0.018: 0.018: 0.018: 0.018: 0.018: 0.018: 0.018: 0.018: 0.018: 0.018: 0.018: 0.018: 0.018: 0.018: 0.017:
~~~~~~~~~~~~~~~~~~~~~~~~~~~~~~~~~~~~~~~~~~~~~~~~~~~~~~~~~~~~~~~~~~~~~~~~~~~~~~~~~~~~~~~~~~~~~~~~~~~~~~~~~~~~~~~~~~~~
~~~~~~~~
----|-------------------------------------------------------------------------------------------------------------------
 x=  9600: 9800: 10000: 10200: 10400: 10600: 10800: 11000: 11200: 11400: 11600: 11800: 12000: 12200: 12400: 12600:
----------:------:------:------:------:------:------:------:------:------:------:------:------:------:------:------:
Qc : 0.017: 0.017: 0.017: 0.016: 0.016: 0.015: 0.015: 0.015: 0.014: 0.014: 0.014: 0.013: 0.013: 0.013: 0.012: 0.012:
~~~~~~~~~~~~~~~~~~~~~~~~~~~~~~~~~~~~~~~~~~~~~~~~~~~~~~~~~~~~~~~~~~~~~~~~~~~~~~~~~~~~~~~~~~~~~~~~~~~~~~~~~~~~~~~~~~~~
~~~~~~~~
----|-------------------------------------------------------------------
 x=  12800: 13000: 13200: 13400: 13600: 13800: 14000: 14200: 14400: 14600: 14800: 15000:
----------:------:------:------:------:------:------:------:------:------:------:------:
Qc : 0.011: 0.011: 0.011: 0.010: 0.010: 0.010: 0.010: 0.009: 0.009: 0.009: 0.008: 0.008:
~~~~~~~~~~~~~~~~~~~~~~~~~~~~~~~~~~~~~~~~~~~~~~~~~~~~~~~~~~~~~~~~~~~~~~~~~~~~~~~~~~~~~~~~~~~~~~~~~~~~~~~~~~~~~~~~~~~~
~~~~~~~~~~

 y=  800 : Y-строка 72  Cmax=  0.018 долей ПДК (x=  7600.0; напр.ветра=359)
----------:-------------------------------------------------------------------------------------------------------------
 x=    0 :  200:  400:  600:  800: 1000: 1200: 1400: 1600: 1800: 2000: 2200: 2400: 2600: 2800: 3000:
----------:------:------:------:------:------:------:------:------:------:------:------:------:------:------:------:
Qc : 0.008: 0.009: 0.009: 0.009: 0.009: 0.010: 0.010: 0.010: 0.010: 0.011: 0.011: 0.011: 0.012: 0.012: 0.012: 0.013:
~~~~~~~~~~~~~~~~~~~~~~~~~~~~~~~~~~~~~~~~~~~~~~~~~~~~~~~~~~~~~~~~~~~~~~~~~~~~~~~~~~~~~~~~~~~~~~~~~~~~~~~~~~~~~~~~~~~~
~~~~~~~~
----|-------------------------------------------------------------------------------------------------------------------
 x=  3200: 3400: 3600: 3800: 4000: 4200: 4400: 4600: 4800: 5000: 5200: 5400: 5600: 5800: 6000: 6200:
----------:------:------:------:------:------:------:------:------:------:------:------:------:------:------:------:
Qc : 0.013: 0.013: 0.014: 0.014: 0.014: 0.015: 0.015: 0.015: 0.015: 0.016: 0.016: 0.016: 0.016: 0.017: 0.017: 0.017:
~~~~~~~~~~~~~~~~~~~~~~~~~~~~~~~~~~~~~~~~~~~~~~~~~~~~~~~~~~~~~~~~~~~~~~~~~~~~~~~~~~~~~~~~~~~~~~~~~~~~~~~~~~~~~~~~~~~~
~~~~~~~~
----|-------------------------------------------------------------------------------------------------------------------
 x=  6400: 6600: 6800: 7000: 7200: 7400: 7600: 7800: 8000: 8200: 8400: 8600: 8800: 9000: 9200: 9400:
----------:------:------:------:------:------:------:------:------:------:------:------:------:------:------:------:
Qc : 0.017: 0.017: 0.018: 0.018: 0.018: 0.018: 0.018: 0.018: 0.018: 0.018: 0.017: 0.017: 0.017: 0.017: 0.017: 0.016:
~~~~~~~~~~~~~~~~~~~~~~~~~~~~~~~~~~~~~~~~~~~~~~~~~~~~~~~~~~~~~~~~~~~~~~~~~~~~~~~~~~~~~~~~~~~~~~~~~~~~~~~~~~~~~~~~~~~~
~~~~~~~~
----|-------------------------------------------------------------------------------------------------------------------
 x=  9600: 9800: 10000: 10200: 10400: 10600: 10800: 11000: 11200: 11400: 11600: 11800: 12000: 12200: 12400: 12600:
----------:------:------:------:------:------:------:------:------:------:------:------:------:------:------:------:
Qc : 0.016: 0.016: 0.016: 0.015: 0.015: 0.015: 0.014: 0.014: 0.014: 0.013: 0.013: 0.013: 0.012: 0.012: 0.012: 0.011:
~~~~~~~~~~~~~~~~~~~~~~~~~~~~~~~~~~~~~~~~~~~~~~~~~~~~~~~~~~~~~~~~~~~~~~~~~~~~~~~~~~~~~~~~~~~~~~~~~~~~~~~~~~~~~~~~~~~~
~~~~~~~~
----|-------------------------------------------------------------------
 x=  12800: 13000: 13200: 13400: 13600: 13800: 14000: 14200: 14400: 14600: 14800: 15000:
----------:------:------:------:------:------:------:------:------:------:------:------:
```

Qc : 0.011: 0.011: 0.010: 0.010: 0.010: 0.009: 0.009: 0.009: 0.009: 0.008: 0.008: 0.008:
~~~~~~

y= 600 : Y-строка 73 Cmax= 0.017 долей ПДК (x= 7400.0; напр.ветра= 1)
----------:
x= 0 : 200: 400: 600: 800: 1000: 1200: 1400: 1600: 1800: 2000: 2200: 2400: 2600: 2800: 3000:
----------:------:------:------:------:------:------:------:------:------:------:------:------:------:------:------:
Qc : 0.008: 0.008: 0.008: 0.009: 0.009: 0.009: 0.009: 0.010: 0.010: 0.010: 0.011: 0.011: 0.011: 0.011: 0.012: 0.012:
~~~~~~

----
x= 3200: 3400: 3600: 3800: 4000: 4200: 4400: 4600: 4800: 5000: 5200: 5400: 5600: 5800: 6000: 6200:
----------:------:------:------:------:------:------:------:------:------:------:------:------:------:------:------:
Qc : 0.012: 0.013: 0.013: 0.013: 0.013: 0.014: 0.014: 0.014: 0.015: 0.015: 0.015: 0.015: 0.016: 0.016: 0.016: 0.016:
~~~~~~

----
x= 6400: 6600: 6800: 7000: 7200: 7400: 7600: 7800: 8000: 8200: 8400: 8600: 8800: 9000: 9200: 9400:
----------:------:------:------:------:------:------:------:------:------:------:------:------:------:------:------:
Qc : 0.016: 0.016: 0.017: 0.017: 0.017: 0.017: 0.017: 0.017: 0.017: 0.016: 0.016: 0.016: 0.016: 0.016: 0.016: 0.016:
~~~~~~

----
x= 9600: 9800: 10000: 10200: 10400: 10600: 10800: 11000: 11200: 11400: 11600: 11800: 12000: 12200: 12400: 12600:
----------:------:------:------:------:------:------:------:------:------:------:------:------:------:------:------:
Qc : 0.015: 0.015: 0.015: 0.014: 0.014: 0.014: 0.014: 0.013: 0.013: 0.013: 0.012: 0.012: 0.012: 0.011: 0.011: 0.011:
~~~~~~

----
x= 12800: 13000: 13200: 13400: 13600: 13800: 14000: 14200: 14400: 14600: 14800: 15000:
----------:------:------:------:------:------:------:------:------:------:------:------:
Qc : 0.011: 0.010: 0.010: 0.010: 0.009: 0.009: 0.009: 0.009: 0.008: 0.008: 0.008: 0.008:
~~~~~~

y= 400 : Y-строка 74 Cmax= 0.016 долей ПДК (x= 7400.0; напр.ветра= 1)
----------:
x= 0 : 200: 400: 600: 800: 1000: 1200: 1400: 1600: 1800: 2000: 2200: 2400: 2600: 2800: 3000:
----------:------:------:------:------:------:------:------:------:------:------:------:------:------:------:------:
Qc : 0.008: 0.008: 0.008: 0.008: 0.009: 0.009: 0.009: 0.009: 0.010: 0.010: 0.010: 0.010: 0.011: 0.011: 0.011: 0.011:
~~~~~~

----
x= 3200: 3400: 3600: 3800: 4000: 4200: 4400: 4600: 4800: 5000: 5200: 5400: 5600: 5800: 6000: 6200:
----------:------:------:------:------:------:------:------:------:------:------:------:------:------:------:------:
Qc : 0.012: 0.012: 0.012: 0.013: 0.013: 0.013: 0.013: 0.014: 0.014: 0.014: 0.014: 0.015: 0.015: 0.015: 0.015: 0.015:
~~~~~~

----
x= 6400: 6600: 6800: 7000: 7200: 7400: 7600: 7800: 8000: 8200: 8400: 8600: 8800: 9000: 9200: 9400:
----------:------:------:------:------:------:------:------:------:------:------:------:------:------:------:------:
Qc : 0.015: 0.015: 0.016: 0.016: 0.016: 0.016: 0.016: 0.016: 0.016: 0.016: 0.015: 0.015: 0.015: 0.015: 0.015: 0.015:
~~~~~~

----
x= 9600: 9800: 10000: 10200: 10400: 10600: 10800: 11000: 11200: 11400: 11600: 11800: 12000: 12200: 12400: 12600:
----------:------:------:------:------:------:------:------:------:------:------:------:------:------:------:------:
Qc : 0.014: 0.014: 0.014: 0.014: 0.013: 0.013: 0.013: 0.013: 0.012: 0.012: 0.012: 0.012: 0.011: 0.011: 0.011: 0.010:
~~~~~~

----
x= 12800: 13000: 13200: 13400: 13600: 13800: 14000: 14200: 14400: 14600: 14800: 15000:
----------:------:------:------:------:------:------:------:------:------:------:------:
Qc : 0.010: 0.010: 0.010: 0.009: 0.009: 0.009: 0.009: 0.008: 0.008: 0.008: 0.008: 0.007:
~~~~~~

y= 200 : Y-строка 75 Cmax= 0.015 долей ПДК (x= 7400.0; напр.ветра= 1)
----------:
x= 0 : 200: 400: 600: 800: 1000: 1200: 1400: 1600: 1800: 2000: 2200: 2400: 2600: 2800: 3000:
----------:------:------:------:------:------:------:------:------:------:------:------:------:------:------:------:
Qc : 0.008: 0.008: 0.008: 0.008: 0.008: 0.009: 0.009: 0.009: 0.009: 0.010: 0.010: 0.010: 0.010: 0.010: 0.011: 0.011:
~~~~~~

----
x= 3200: 3400: 3600: 3800: 4000: 4200: 4400: 4600: 4800: 5000: 5200: 5400: 5600: 5800: 6000: 6200:
----------:------:------:------:------:------:------:------:------:------:------:------:------:------:------:------:
Qc : 0.011: 0.011: 0.012: 0.012: 0.012: 0.012: 0.013: 0.013: 0.013: 0.013: 0.014: 0.014: 0.014: 0.014: 0.014: 0.014:
~~~~~~

----
x= 6400: 6600: 6800: 7000: 7200: 7400: 7600: 7800: 8000: 8200: 8400: 8600: 8800: 9000: 9200: 9400:
----------:------:------:------:------:------:------:------:------:------:------:------:------:------:------:------:
Qc : 0.015: 0.015: 0.015: 0.015: 0.015: 0.015: 0.015: 0.015: 0.015: 0.015: 0.015: 0.014: 0.014: 0.014: 0.014: 0.014:
~~~~~~

~~~~~~
----____
x= 9600: 9800: 10000: 10200: 10400: 10600: 10800: 11000: 11200: 11400: 11600: 11800: 12000: 12200: 12400: 12600:
----------:------:------:------:------:------:------:------:------:------:------:------:------:------:------:------:
Qc : 0.014: 0.013: 0.013: 0.013: 0.013: 0.013: 0.012: 0.012: 0.012: 0.012: 0.011: 0.011: 0.011: 0.010: 0.010: 0.010:
~~~~~~
----____
x= 12800: 13000: 13200: 13400: 13600: 13800: 14000: 14200: 14400: 14600: 14800: 15000:
----------:------:------:------:------:------:------:------:------:------:------:------:
Qc : 0.010: 0.009: 0.009: 0.009: 0.009: 0.009: 0.008: 0.008: 0.008: 0.008: 0.007: 0.007:
~~~~~~
____
y=   0 : Y-строка 76 Cmax= 0.014 долей ПДК (x= 7400.0; напр.ветра= 1)
----------:____
x=   0 : 200: 400: 600: 800: 1000: 1200: 1400: 1600: 1800: 2000: 2200: 2400: 2600: 2800: 3000:
----------:------:------:------:------:------:------:------:------:------:------:------:------:------:------:------:
Qc : 0.007: 0.008: 0.008: 0.008: 0.008: 0.008: 0.009: 0.009: 0.009: 0.009: 0.009: 0.010: 0.010: 0.010: 0.010: 0.011:
~~~~~~
----____
x= 3200: 3400: 3600: 3800: 4000: 4200: 4400: 4600: 4800: 5000: 5200: 5400: 5600: 5800: 6000: 6200:
----------:------:------:------:------:------:------:------:------:------:------:------:------:------:------:------:
Qc : 0.011: 0.011: 0.011: 0.011: 0.012: 0.012: 0.012: 0.012: 0.012: 0.013: 0.013: 0.013: 0.013: 0.013: 0.013: 0.014:
~~~~~~
----____
x= 6400: 6600: 6800: 7000: 7200: 7400: 7600: 7800: 8000: 8200: 8400: 8600: 8800: 9000: 9200: 9400:
----------:------:------:------:------:------:------:------:------:------:------:------:------:------:------:------:
Qc : 0.014: 0.014: 0.014: 0.014: 0.014: 0.014: 0.014: 0.014: 0.014: 0.014: 0.014: 0.014: 0.014: 0.013: 0.013: 0.013:
~~~~~~
----____
x= 9600: 9800: 10000: 10200: 10400: 10600: 10800: 11000: 11200: 11400: 11600: 11800: 12000: 12200: 12400: 12600:
----------:------:------:------:------:------:------:------:------:------:------:------:------:------:------:------:
Qc : 0.013: 0.013: 0.013: 0.012: 0.012: 0.012: 0.012: 0.012: 0.011: 0.011: 0.011: 0.011: 0.010: 0.010: 0.010: 0.010:
~~~~~~
----____
x= 12800: 13000: 13200: 13400: 13600: 13800: 14000: 14200: 14400: 14600: 14800: 15000:
----------:------:------:------:------:------:------:------:------:------:------:------:
Qc : 0.009: 0.009: 0.009: 0.009: 0.008: 0.008: 0.008: 0.008: 0.008: 0.007: 0.007: 0.007:
~~~~~~

Результаты расчета в точке максимума   ПК ЭРА v3.0. Модель: МРК-2014
Координаты точки : X= 7400.0 м, Y= 8200.0 м

Максимальная суммарная концентрация | Cs=   9.6813335 доли ПДКмр|
~~~~~~~~~~~~~~~~~~~~~~~~~~~~~~~~

Достигается при опасном направлении   115 град.
и скорости ветра 1.16 м/с
Всего источников: 3. В таблице заказано вкладчиков не более чем с 95% вклада
_______________________________ВКЛАДЫ_ИСТОЧНИКОВ_______________________________
Ном.	Код	Тип	Выброс	Вклад	Вклад в%	Сум. %	Коэф.влияния
----	<Об-П>-<Ис>	---	---M-(Mq)--	-С[доли ПДК]	--------	-------	---- b=C/M ---
1	000101 6025	П1	1.8440	9.681070	100.0	100.0	5.2500381
В сумме =   9.681070   100.0
Суммарный вклад остальных =   0.000263   0.0
~~~~~~

7. Суммарные концентрации в узлах расчетной сетки.
ПК ЭРА v3.0. Модель: МРК-2014
Город   :012 Шетский район.
Объект   :0001 Месторождение "Шойынтас" ТОО "Металлтерминалсервис".
Вар.расч. :1   Расч.год: 2024 (СП)   Расчет проводился 09.02.2023 15:35
Группа суммации :6041=0330 Сера диоксид (Ангидрид сернистый, Сернистый газ, Сера (IV) оксид)
(516)
0342 Фтористые газообразные соединения /в пересчете на фтор/ (617)

_____Параметры_расчетного_прямоугольника_No 1_____
| Координаты центра : X=   7500 м; Y=   7500 |
| Длина и ширина   : L= 15000 м; B= 15000 м |
| Шаг сетки (dX=dY) : D=   200 м |
~~~~~~

Фоновая концентрация не задана
Направление ветра: автоматический поиск опасного направления от 0 до 360 град.
Скорость ветра: автоматический поиск опасной скорости от 0.5 до 9.0(Uмр) м/с
~~~~~~

(Символ ^ означает наличие источника вблизи расчетного узла)

```
    1    2    3    4    5    6    7    8    9    10   11   12   13   14   15   16   17   18
 *--|----|----|----|----|----|----|----|----|----|----|----|----|----|----|----|----|----|---
 1-| 0.009 0.009 0.009 0.010 0.010 0.010 0.011 0.011 0.011 0.012 0.012 0.012 0.013 0.013 0.014 0.014 0.014 0.015 |- 1
                                                                   |
 2-| 0.009 0.009 0.010 0.010 0.010 0.011 0.011 0.011 0.012 0.012 0.013 0.013 0.013 0.014 0.014 0.015 0.015 0.016 |- 2
                                                                   |
 3-| 0.009 0.010 0.010 0.010 0.011 0.011 0.011 0.012 0.012 0.013 0.013 0.013 0.014 0.014 0.015 0.015 0.016 0.016 |- 3
                                                                   |
 4-| 0.010 0.010 0.010 0.011 0.011 0.011 0.012 0.012 0.013 0.013 0.014 0.014 0.015 0.015 0.016 0.016 0.017 0.017 |- 4
                                                                   |
 5-| 0.010 0.010 0.011 0.011 0.011 0.012 0.012 0.013 0.013 0.014 0.014 0.015 0.015 0.016 0.016 0.017 0.018 0.018 |- 5
                                                                   |
 6-| 0.010 0.011 0.011 0.011 0.012 0.012 0.013 0.013 0.014 0.014 0.015 0.015 0.016 0.017 0.017 0.018 0.018 0.019 |- 6
                                                                   |
 7-| 0.011 0.011 0.011 0.012 0.012 0.013 0.013 0.014 0.014 0.015 0.015 0.016 0.017 0.017 0.018 0.018 0.019 0.019 |- 7
                                                                   |
 8-| 0.011 0.011 0.012 0.012 0.013 0.013 0.014 0.014 0.015 0.015 0.016 0.017 0.017 0.018 0.018 0.019 0.019 0.020 |- 8
                                                                   |
 9-| 0.011 0.012 0.012 0.013 0.013 0.014 0.014 0.015 0.015 0.016 0.017 0.017 0.018 0.019 0.019 0.019 0.020 0.020 |- 9
                                                                   |
10-| 0.012 0.012 0.013 0.013 0.014 0.014 0.015 0.015 0.016 0.017 0.018 0.018 0.019 0.019 0.019 0.020 0.020 0.021 |-10
                                                                   |
11-| 0.012 0.012 0.013 0.013 0.014 0.015 0.015 0.016 0.017 0.017 0.018 0.019 0.019 0.019 0.020 0.020 0.021 0.021 |-11
                                                                   |
12-| 0.012 0.013 0.013 0.014 0.015 0.015 0.016 0.017 0.017 0.018 0.019 0.019 0.019 0.020 0.020 0.021 0.021 0.022 |-12
                                                                   |
13-| 0.013 0.013 0.014 0.014 0.015 0.016 0.016 0.017 0.018 0.019 0.019 0.019 0.020 0.020 0.021 0.021 0.022 0.022 |-13
                                                                   |
14-| 0.013 0.014 0.014 0.015 0.016 0.016 0.017 0.018 0.018 0.019 0.019 0.020 0.020 0.021 0.021 0.022 0.022 0.023 |-14
                                                                   |
15-| 0.013 0.014 0.015 0.015 0.016 0.017 0.018 0.018 0.019 0.019 0.020 0.020 0.021 0.021 0.022 0.022 0.023 0.024 |-15
                                                                   |
16-| 0.014 0.014 0.015 0.016 0.017 0.017 0.018 0.019 0.019 0.020 0.020 0.021 0.021 0.022 0.022 0.023 0.024 0.024 |-16
                                                                   |
17-| 0.014 0.015 0.015 0.016 0.017 0.018 0.019 0.019 0.020 0.020 0.021 0.021 0.022 0.022 0.023 0.024 0.024 0.025 |-17
                                                                   |
18-| 0.014 0.015 0.016 0.017 0.018 0.019 0.019 0.020 0.020 0.021 0.021 0.022 0.022 0.023 0.024 0.024 0.025 0.026 |-18
                                                                   |
19-| 0.015 0.016 0.016 0.017 0.018 0.019 0.019 0.020 0.020 0.021 0.021 0.022 0.023 0.023 0.024 0.025 0.026 0.027 |-19
                                                                   |
20-| 0.015 0.016 0.017 0.018 0.019 0.019 0.020 0.020 0.021 0.021 0.022 0.023 0.023 0.024 0.025 0.026 0.027 0.027 |-20
                                                                   |
21-| 0.016 0.016 0.017 0.018 0.019 0.020 0.020 0.021 0.021 0.022 0.022 0.023 0.024 0.025 0.025 0.026 0.027 0.028 |-21
                                                                   |
22-| 0.016 0.017 0.018 0.019 0.019 0.020 0.020 0.021 0.022 0.022 0.023 0.024 0.024 0.025 0.026 0.027 0.028 0.029 |-22
                                                                   |
23-| 0.016 0.017 0.018 0.019 0.020 0.020 0.021 0.021 0.022 0.023 0.023 0.024 0.025 0.026 0.027 0.028 0.029 0.030 |-23
                                                                   |
24-| 0.017 0.018 0.019 0.019 0.020 0.020 0.021 0.022 0.022 0.023 0.024 0.024 0.025 0.026 0.027 0.028 0.029 0.031 |-24
                                                                   |
25-| 0.017 0.018 0.019 0.020 0.020 0.021 0.021 0.022 0.023 0.023 0.024 0.025 0.026 0.027 0.028 0.029 0.030 0.032 |-25
                                                                   |
26-| 0.017 0.018 0.019 0.020 0.020 0.021 0.022 0.022 0.023 0.024 0.025 0.025 0.026 0.027 0.028 0.030 0.031 0.032 |-26
                                                                   |
27-| 0.018 0.019 0.019 0.020 0.021 0.021 0.022 0.023 0.023 0.024 0.025 0.026 0.027 0.028 0.029 0.030 0.032 0.033 |-27
                                                                   |
28-| 0.018 0.019 0.020 0.020 0.021 0.022 0.022 0.023 0.024 0.025 0.026 0.026 0.027 0.029 0.030 0.031 0.032 0.034 |-28
                                                                   |
29-| 0.018 0.019 0.020 0.021 0.021 0.022 0.023 0.023 0.024 0.025 0.026 0.027 0.028 0.029 0.030 0.032 0.033 0.035 |-29
                                                                   |
30-| 0.018 0.019 0.020 0.021 0.021 0.022 0.023 0.024 0.024 0.025 0.026 0.027 0.029 0.030 0.031 0.032 0.034 0.036 |-30
                                                                   |
31-| 0.019 0.020 0.020 0.021 0.022 0.022 0.023 0.024 0.025 0.026 0.027 0.028 0.029 0.030 0.032 0.033 0.034 0.036 |-31
                                                                   |
32-| 0.019 0.020 0.020 0.021 0.022 0.023 0.023 0.024 0.025 0.026 0.027 0.028 0.029 0.031 0.032 0.034 0.035 0.037 |-32
                                                                   |
33-| 0.019 0.020 0.020 0.021 0.022 0.023 0.023 0.024 0.025 0.026 0.027 0.029 0.030 0.031 0.033 0.034 0.036 0.038 |-33
                                                                   |
34-| 0.019 0.020 0.021 0.021 0.022 0.023 0.024 0.025 0.025 0.027 0.028 0.029 0.030 0.032 0.033 0.035 0.037 0.038 |-34
                                                                   |
35-| 0.019 0.020 0.021 0.021 0.022 0.023 0.024 0.025 0.026 0.027 0.028 0.029 0.030 0.032 0.033 0.035 0.037 0.039 |-35
                                                                   |
36-| 0.019 0.020 0.021 0.021 0.022 0.023 0.024 0.025 0.026 0.027 0.028 0.029 0.030 0.032 0.034 0.035 0.037 0.039 |-36
                                                                   |
37-| 0.019 0.020 0.021 0.021 0.022 0.023 0.024 0.025 0.026 0.027 0.028 0.029 0.030 0.032 0.033 0.035 0.037 0.039 |-37
                                                                   |
38-| 0.019 0.020 0.021 0.021 0.022 0.023 0.024 0.025 0.026 0.027 0.028 0.029 0.030 0.032 0.033 0.035 0.037 0.039 |-38
                                                                   |
39-| 0.019 0.020 0.021 0.021 0.022 0.023 0.024 0.025 0.025 0.026 0.028 0.029 0.030 0.032 0.033 0.035 0.036 0.038 |-39
                                                                   |
40-| 0.019 0.020 0.020 0.021 0.022 0.023 0.023 0.024 0.025 0.026 0.027 0.029 0.030 0.031 0.033 0.034 0.036 0.038 |-40
```

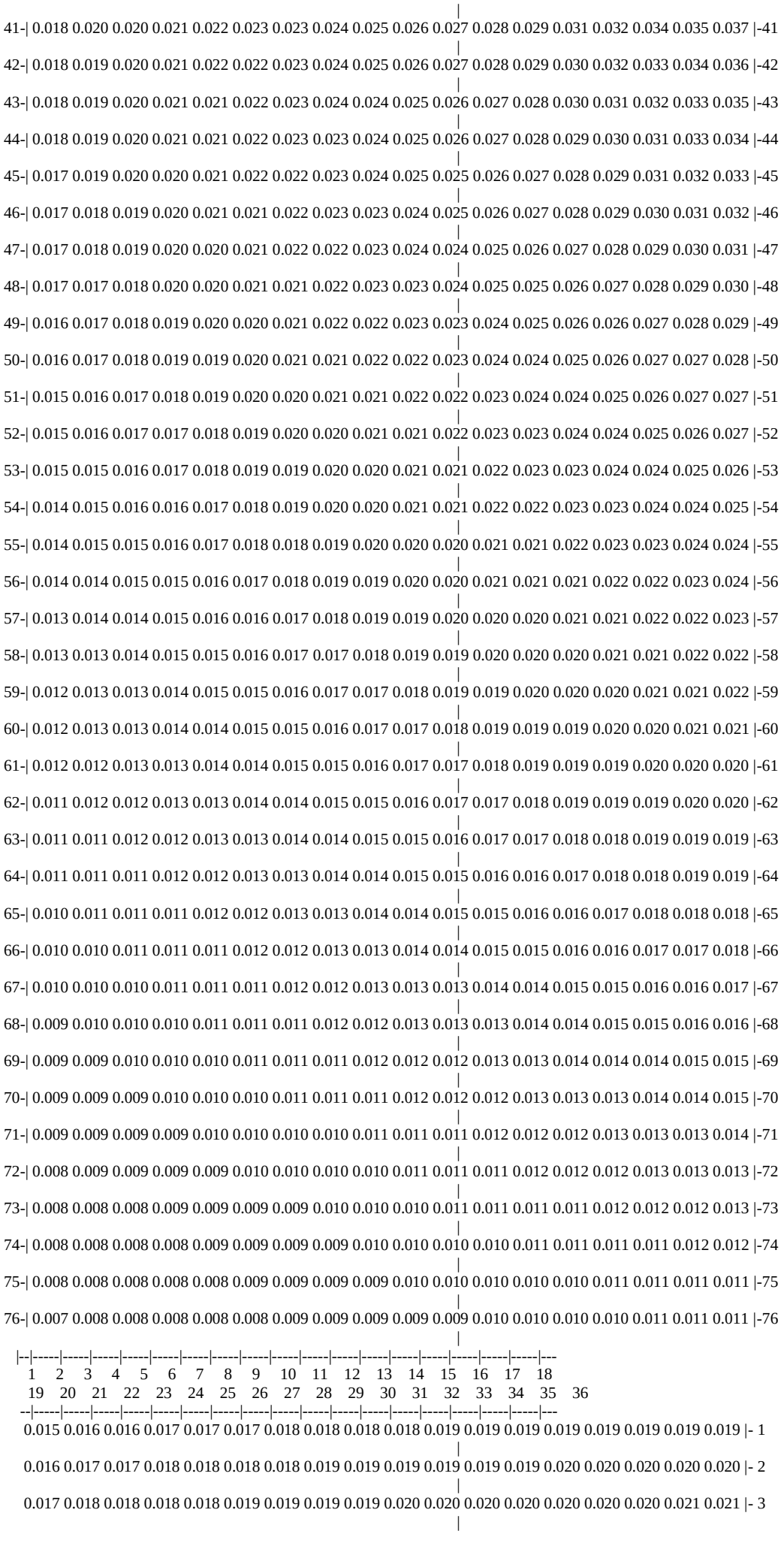
41-| 0.018 0.020 0.020 0.021 0.022 0.023 0.023 0.024 0.025 0.026 0.027 0.028 0.029 0.031 0.032 0.034 0.035 0.037 |-41
42-| 0.018 0.019 0.020 0.021 0.022 0.022 0.023 0.024 0.025 0.026 0.027 0.028 0.029 0.030 0.032 0.033 0.034 0.036 |-42
43-| 0.018 0.019 0.020 0.021 0.021 0.022 0.023 0.024 0.024 0.025 0.026 0.027 0.028 0.030 0.031 0.032 0.033 0.035 |-43
44-| 0.018 0.019 0.020 0.021 0.021 0.022 0.023 0.023 0.024 0.025 0.026 0.027 0.028 0.029 0.030 0.031 0.033 0.034 |-44
45-| 0.017 0.019 0.020 0.020 0.021 0.022 0.022 0.023 0.024 0.025 0.025 0.026 0.027 0.028 0.029 0.031 0.032 0.033 |-45
46-| 0.017 0.018 0.019 0.020 0.021 0.021 0.022 0.023 0.023 0.024 0.025 0.026 0.027 0.028 0.029 0.030 0.031 0.032 |-46
47-| 0.017 0.018 0.019 0.020 0.020 0.021 0.022 0.022 0.023 0.024 0.024 0.025 0.026 0.027 0.028 0.029 0.030 0.031 |-47
48-| 0.017 0.017 0.018 0.020 0.020 0.021 0.021 0.022 0.023 0.023 0.024 0.025 0.025 0.026 0.027 0.028 0.029 0.030 |-48
49-| 0.016 0.017 0.018 0.019 0.020 0.020 0.021 0.022 0.022 0.023 0.023 0.024 0.025 0.026 0.026 0.027 0.028 0.029 |-49
50-| 0.016 0.017 0.018 0.019 0.019 0.020 0.021 0.021 0.022 0.022 0.023 0.024 0.024 0.025 0.026 0.027 0.027 0.028 |-50
51-| 0.015 0.016 0.017 0.018 0.019 0.020 0.020 0.021 0.021 0.022 0.022 0.023 0.024 0.024 0.025 0.026 0.027 0.027 |-51
52-| 0.015 0.016 0.017 0.017 0.018 0.019 0.020 0.020 0.021 0.021 0.022 0.023 0.023 0.024 0.024 0.025 0.026 0.027 |-52
53-| 0.015 0.015 0.016 0.017 0.018 0.019 0.019 0.020 0.020 0.021 0.021 0.022 0.023 0.023 0.024 0.024 0.025 0.026 |-53
54-| 0.014 0.015 0.016 0.016 0.017 0.018 0.019 0.020 0.020 0.021 0.021 0.022 0.022 0.023 0.023 0.024 0.024 0.025 |-54
55-| 0.014 0.015 0.015 0.016 0.017 0.018 0.018 0.019 0.020 0.020 0.020 0.021 0.021 0.022 0.023 0.023 0.024 0.024 |-55
56-| 0.014 0.014 0.015 0.015 0.016 0.017 0.018 0.019 0.019 0.020 0.020 0.021 0.021 0.021 0.022 0.022 0.023 0.024 |-56
57-| 0.013 0.014 0.014 0.015 0.016 0.016 0.017 0.018 0.019 0.019 0.020 0.020 0.020 0.021 0.021 0.022 0.022 0.023 |-57
58-| 0.013 0.013 0.014 0.015 0.015 0.016 0.017 0.017 0.018 0.019 0.019 0.020 0.020 0.020 0.021 0.021 0.022 0.022 |-58
59-| 0.012 0.013 0.013 0.014 0.015 0.015 0.016 0.017 0.017 0.018 0.019 0.019 0.020 0.020 0.020 0.021 0.021 0.022 |-59
60-| 0.012 0.013 0.013 0.014 0.014 0.015 0.015 0.016 0.017 0.017 0.018 0.019 0.019 0.019 0.020 0.020 0.021 0.021 |-60
61-| 0.012 0.012 0.013 0.013 0.014 0.014 0.015 0.015 0.016 0.017 0.017 0.018 0.019 0.019 0.019 0.020 0.020 0.020 |-61
62-| 0.011 0.012 0.012 0.013 0.013 0.014 0.014 0.015 0.015 0.016 0.017 0.017 0.018 0.019 0.019 0.019 0.020 0.020 |-62
63-| 0.011 0.011 0.012 0.012 0.013 0.013 0.014 0.014 0.015 0.015 0.016 0.017 0.017 0.018 0.018 0.019 0.019 0.019 |-63
64-| 0.011 0.011 0.011 0.012 0.012 0.013 0.013 0.014 0.014 0.015 0.015 0.016 0.016 0.017 0.018 0.018 0.019 0.019 |-64
65-| 0.010 0.011 0.011 0.011 0.012 0.012 0.013 0.013 0.014 0.014 0.015 0.015 0.016 0.016 0.017 0.018 0.018 0.018 |-65
66-| 0.010 0.010 0.011 0.011 0.011 0.012 0.012 0.013 0.013 0.014 0.014 0.015 0.015 0.016 0.016 0.017 0.017 0.018 |-66
67-| 0.010 0.010 0.010 0.011 0.011 0.011 0.012 0.012 0.013 0.013 0.013 0.014 0.014 0.015 0.015 0.016 0.016 0.017 |-67
68-| 0.009 0.010 0.010 0.010 0.011 0.011 0.011 0.012 0.012 0.013 0.013 0.013 0.014 0.014 0.015 0.015 0.016 0.016 |-68
69-| 0.009 0.009 0.010 0.010 0.010 0.011 0.011 0.011 0.012 0.012 0.012 0.013 0.013 0.014 0.014 0.014 0.015 0.015 |-69
70-| 0.009 0.009 0.009 0.010 0.010 0.010 0.011 0.011 0.011 0.012 0.012 0.012 0.013 0.013 0.013 0.014 0.014 0.015 |-70
71-| 0.009 0.009 0.009 0.009 0.010 0.010 0.010 0.010 0.011 0.011 0.011 0.012 0.012 0.012 0.013 0.013 0.013 0.014 |-71
72-| 0.008 0.009 0.009 0.009 0.009 0.010 0.010 0.010 0.010 0.011 0.011 0.011 0.012 0.012 0.012 0.013 0.013 0.013 |-72
73-| 0.008 0.008 0.008 0.009 0.009 0.009 0.009 0.010 0.010 0.010 0.011 0.011 0.011 0.011 0.012 0.012 0.012 0.013 |-73
74-| 0.008 0.008 0.008 0.008 0.009 0.009 0.009 0.009 0.010 0.010 0.010 0.010 0.011 0.011 0.011 0.011 0.012 0.012 |-74
75-| 0.008 0.008 0.008 0.008 0.008 0.009 0.009 0.009 0.009 0.010 0.010 0.010 0.010 0.010 0.011 0.011 0.011 0.011 |-75
76-| 0.007 0.008 0.008 0.008 0.008 0.008 0.009 0.009 0.009 0.009 0.009 0.010 0.010 0.010 0.010 0.011 0.011 0.011 |-76
|--|-----|-----|-----|-----|-----|-----|-----|-----|-----|-----|-----|-----|-----|-----|-----|-----|-----|---
1 2 3 4 5 6 7 8 9 10 11 12 13 14 15 16 17 18
19 20 21 22 23 24 25 26 27 28 29 30 31 32 33 34 35 36
--|-----|-----|-----|-----|-----|-----|-----|-----|-----|-----|-----|-----|-----|-----|-----|-----|-----|---
0.015 0.016 0.016 0.017 0.017 0.017 0.018 0.018 0.018 0.018 0.019 0.019 0.019 0.019 0.019 0.019 0.019 0.019 |- 1
0.016 0.017 0.017 0.018 0.018 0.018 0.018 0.019 0.019 0.019 0.019 0.019 0.019 0.020 0.020 0.020 0.020 0.020 |- 2
0.017 0.018 0.018 0.018 0.018 0.019 0.019 0.019 0.019 0.020 0.020 0.020 0.020 0.020 0.020 0.020 0.021 0.021 |- 3

0.018 0.018 0.018 0.019 0.019 0.019 0.019 0.020 0.020 0.020 0.020 0.021 0.021 0.021 0.021 0.021 0.021 0.021 |- 4
|
0.018 0.019 0.019 0.019 0.020 0.020 0.020 0.020 0.021 0.021 0.021 0.021 0.022 0.022 0.022 0.022 0.022 0.022 |- 5
|
0.019 0.019 0.019 0.020 0.020 0.020 0.021 0.021 0.021 0.022 0.022 0.022 0.022 0.023 0.023 0.023 0.023 0.023 |- 6
|
0.019 0.020 0.020 0.020 0.021 0.021 0.021 0.022 0.022 0.022 0.023 0.023 0.023 0.024 0.024 0.024 0.024 0.024 |- 7
|
0.020 0.020 0.021 0.021 0.021 0.022 0.022 0.023 0.023 0.023 0.024 0.024 0.024 0.024 0.025 0.025 0.025 0.025 |- 8
|
0.020 0.021 0.021 0.022 0.022 0.023 0.023 0.023 0.024 0.024 0.025 0.025 0.025 0.026 0.026 0.026 0.026 0.026 |- 9
|
0.021 0.022 0.022 0.022 0.023 0.023 0.024 0.024 0.025 0.025 0.026 0.026 0.026 0.027 0.027 0.027 0.027 0.027 |-10
|
0.022 0.022 0.023 0.023 0.024 0.024 0.025 0.025 0.026 0.026 0.027 0.027 0.028 0.028 0.028 0.028 0.029 0.029 |-11
|
0.022 0.023 0.023 0.024 0.025 0.025 0.026 0.026 0.027 0.027 0.028 0.028 0.029 0.029 0.030 0.030 0.030 0.030 |-12
|
0.023 0.024 0.024 0.025 0.025 0.026 0.027 0.027 0.028 0.029 0.029 0.030 0.030 0.031 0.031 0.031 0.032 0.032 |-13
|
0.024 0.024 0.025 0.026 0.026 0.027 0.028 0.028 0.029 0.030 0.031 0.031 0.032 0.032 0.033 0.033 0.034 0.034 |-14
|
0.024 0.025 0.026 0.027 0.027 0.028 0.029 0.030 0.030 0.031 0.032 0.033 0.033 0.034 0.035 0.035 0.036 0.036 |-15
|
0.025 0.026 0.027 0.028 0.028 0.029 0.030 0.031 0.032 0.033 0.034 0.035 0.035 0.036 0.037 0.037 0.038 0.038 |-16
|
0.026 0.027 0.028 0.029 0.029 0.030 0.031 0.032 0.034 0.034 0.035 0.037 0.038 0.038 0.039 0.040 0.040 0.041 |-17
|
0.027 0.028 0.029 0.030 0.031 0.032 0.033 0.034 0.035 0.036 0.038 0.039 0.040 0.041 0.042 0.043 0.043 0.044 |-18
|
0.028 0.029 0.030 0.031 0.032 0.033 0.034 0.036 0.037 0.039 0.040 0.041 0.043 0.044 0.045 0.046 0.047 0.048 |-19
|
0.028 0.030 0.031 0.032 0.033 0.035 0.036 0.038 0.039 0.041 0.042 0.044 0.046 0.047 0.049 0.050 0.051 0.052 |-20
|
0.029 0.030 0.032 0.033 0.035 0.036 0.038 0.040 0.041 0.043 0.045 0.047 0.049 0.051 0.053 0.054 0.056 0.057 |-21
|
0.030 0.031 0.033 0.034 0.036 0.038 0.040 0.042 0.044 0.046 0.048 0.051 0.053 0.055 0.058 0.060 0.061 0.063 |-22
|
0.031 0.033 0.034 0.036 0.038 0.040 0.042 0.044 0.046 0.049 0.052 0.055 0.057 0.060 0.063 0.066 0.068 0.070 |-23
|
0.032 0.034 0.035 0.037 0.039 0.041 0.044 0.047 0.049 0.052 0.056 0.059 0.063 0.066 0.070 0.074 0.077 0.079 |-24
|
0.033 0.035 0.037 0.039 0.041 0.043 0.046 0.049 0.052 0.056 0.060 0.064 0.069 0.073 0.078 0.083 0.087 0.091 |-25
|
0.034 0.036 0.038 0.040 0.042 0.045 0.048 0.052 0.056 0.060 0.065 0.070 0.076 0.082 0.088 0.095 0.101 0.106 |-26
|
0.035 0.037 0.039 0.041 0.044 0.047 0.051 0.055 0.059 0.064 0.070 0.076 0.084 0.092 0.101 0.110 0.118 0.126 |-27
|
0.036 0.038 0.040 0.043 0.046 0.049 0.053 0.058 0.063 0.069 0.076 0.084 0.093 0.104 0.116 0.129 0.141 0.152 |-28
|
0.037 0.039 0.042 0.044 0.047 0.051 0.055 0.061 0.066 0.073 0.082 0.092 0.104 0.118 0.134 0.152 0.169 0.184 |-29
|
0.038 0.040 0.043 0.046 0.049 0.053 0.058 0.063 0.070 0.078 0.088 0.100 0.115 0.134 0.155 0.178 0.199 0.217 |-30
|
0.039 0.041 0.044 0.047 0.051 0.055 0.060 0.066 0.074 0.083 0.094 0.109 0.128 0.151 0.178 0.204 0.232 0.267 |-31
|
0.039 0.042 0.045 0.048 0.052 0.057 0.062 0.069 0.077 0.087 0.100 0.117 0.140 0.168 0.198 0.231 0.284 0.379 |-32
|
0.040 0.043 0.046 0.049 0.053 0.058 0.064 0.071 0.080 0.091 0.106 0.125 0.150 0.182 0.215 0.259 0.369 0.556 |-33
|
0.041 0.043 0.046 0.050 0.054 0.059 0.065 0.073 0.082 0.094 0.110 0.130 0.158 0.191 0.229 0.296 0.459 0.795 |-34
|
0.041 0.044 0.047 0.050 0.055 0.060 0.066 0.074 0.083 0.095 0.111 0.133 0.162 0.195 0.236 0.322 0.516 0.956 |-35
|
0.041 0.044 0.047 0.050 0.055 0.060 0.066 0.074 0.083 0.095 0.111 0.132 0.160 0.194 0.233 0.318 0.497 0.884 |-36
|
0.041 0.044 0.047 0.050 0.054 0.059 0.065 0.073 0.082 0.093 0.108 0.128 0.155 0.187 0.222 0.279 0.410 0.640 |-37
|
0.041 0.043 0.046 0.050 0.054 0.058 0.064 0.071 0.080 0.090 0.104 0.122 0.145 0.175 0.206 0.244 0.316 0.439 |-38
|
0.040 0.043 0.045 0.049 0.052 0.057 0.062 0.069 0.077 0.086 0.098 0.114 0.134 0.159 0.187 0.215 0.248 0.303 |-39
|
0.040 0.042 0.044 0.048 0.051 0.055 0.060 0.066 0.073 0.081 0.092 0.105 0.121 0.141 0.165 0.189 0.211 0.234 |-40
|
0.039 0.041 0.043 0.046 0.049 0.053 0.058 0.063 0.069 0.077 0.085 0.096 0.109 0.125 0.143 0.162 0.181 0.196 |-41
|
0.038 0.040 0.042 0.045 0.048 0.051 0.055 0.060 0.065 0.072 0.079 0.087 0.098 0.110 0.123 0.137 0.152 0.164 |-42
|
0.036 0.038 0.041 0.043 0.046 0.049 0.053 0.057 0.061 0.067 0.073 0.080 0.088 0.097 0.107 0.117 0.127 0.136 |-43
|
0.035 0.037 0.039 0.042 0.044 0.047 0.050 0.054 0.058 0.062 0.067 0.073 0.079 0.086 0.093 0.101 0.107 0.113 |-44
|
0.034 0.036 0.038 0.040 0.042 0.045 0.048 0.051 0.054 0.058 0.062 0.067 0.072 0.077 0.082 0.087 0.092 0.096 |-45

0.033 0.035 0.036 0.038 0.040 0.043 0.045 0.048 0.051 0.054 0.058 0.061 0.065 0.069 0.073 0.077 0.081 0.084 |-46
0.032 0.034 0.035 0.037 0.039 0.041 0.043 0.045 0.048 0.051 0.054 0.057 0.060 0.063 0.066 0.069 0.072 0.074 |-47
0.031 0.032 0.034 0.036 0.037 0.039 0.041 0.043 0.045 0.048 0.050 0.052 0.055 0.058 0.060 0.062 0.064 0.066 |-48
0.030 0.031 0.033 0.034 0.036 0.037 0.039 0.041 0.043 0.045 0.047 0.049 0.051 0.053 0.055 0.056 0.058 0.059 |-49
0.029 0.030 0.032 0.033 0.034 0.036 0.037 0.039 0.040 0.042 0.044 0.045 0.047 0.049 0.050 0.051 0.053 0.054 |-50
0.028 0.029 0.030 0.032 0.033 0.034 0.035 0.037 0.038 0.040 0.041 0.043 0.044 0.045 0.047 0.048 0.048 0.049 |-51
0.027 0.028 0.029 0.030 0.031 0.033 0.034 0.035 0.036 0.037 0.039 0.040 0.041 0.042 0.043 0.044 0.045 0.045 |-52
0.027 0.027 0.028 0.029 0.030 0.031 0.032 0.033 0.034 0.035 0.037 0.037 0.039 0.040 0.040 0.041 0.042 0.042 |-53
0.026 0.026 0.027 0.028 0.029 0.030 0.031 0.032 0.033 0.034 0.035 0.035 0.036 0.037 0.038 0.038 0.039 0.039 |-54
0.025 0.026 0.026 0.027 0.028 0.029 0.030 0.030 0.031 0.032 0.033 0.034 0.034 0.035 0.036 0.036 0.037 0.037 |-55
0.024 0.025 0.026 0.026 0.027 0.028 0.028 0.029 0.030 0.031 0.031 0.032 0.032 0.033 0.034 0.034 0.034 0.034 |-56
0.024 0.024 0.025 0.025 0.026 0.027 0.027 0.028 0.028 0.029 0.030 0.030 0.031 0.031 0.032 0.032 0.032 0.033 |-57
0.023 0.023 0.024 0.024 0.025 0.026 0.026 0.027 0.027 0.028 0.028 0.029 0.029 0.030 0.030 0.031 0.031 0.031 |-58
0.022 0.023 0.023 0.024 0.024 0.025 0.025 0.026 0.026 0.027 0.027 0.028 0.028 0.028 0.029 0.029 0.029 0.029 |-59
0.021 0.022 0.022 0.023 0.023 0.024 0.024 0.025 0.025 0.026 0.026 0.026 0.027 0.027 0.027 0.028 0.028 0.028 |-60
0.021 0.021 0.022 0.022 0.023 0.023 0.023 0.024 0.024 0.025 0.025 0.025 0.026 0.026 0.026 0.026 0.027 0.027 |-61
0.020 0.021 0.021 0.021 0.022 0.022 0.023 0.023 0.023 0.024 0.024 0.024 0.025 0.025 0.025 0.025 0.025 0.026 |-62
0.020 0.020 0.020 0.021 0.021 0.021 0.022 0.022 0.022 0.023 0.023 0.023 0.024 0.024 0.024 0.024 0.024 0.024 |-63
0.019 0.020 0.020 0.020 0.020 0.021 0.021 0.021 0.022 0.022 0.022 0.022 0.023 0.023 0.023 0.023 0.023 0.024 |-64
0.019 0.019 0.019 0.020 0.020 0.020 0.020 0.021 0.021 0.021 0.021 0.022 0.022 0.022 0.022 0.022 0.022 0.023 |-65
0.018 0.019 0.019 0.019 0.019 0.020 0.020 0.020 0.020 0.020 0.021 0.021 0.021 0.021 0.021 0.022 0.022 0.022 |-66
0.017 0.018 0.018 0.018 0.019 0.019 0.019 0.019 0.020 0.020 0.020 0.020 0.020 0.020 0.021 0.021 0.021 0.021 |-67
0.017 0.017 0.018 0.018 0.018 0.018 0.019 0.019 0.019 0.019 0.019 0.020 0.020 0.020 0.020 0.020 0.020 0.020 |-68
0.016 0.016 0.017 0.017 0.017 0.018 0.018 0.018 0.019 0.019 0.019 0.019 0.019 0.019 0.019 0.019 0.019 0.020 |-69
0.015 0.015 0.016 0.016 0.017 0.017 0.017 0.018 0.018 0.018 0.018 0.018 0.019 0.019 0.019 0.019 0.019 0.019 |-70
0.014 0.015 0.015 0.015 0.016 0.016 0.016 0.017 0.017 0.017 0.018 0.018 0.018 0.018 0.018 0.018 0.018 0.018 |-71
0.014 0.014 0.014 0.015 0.015 0.015 0.015 0.016 0.016 0.016 0.016 0.017 0.017 0.017 0.017 0.017 0.018 0.018 |-72
0.013 0.013 0.013 0.014 0.014 0.014 0.015 0.015 0.015 0.015 0.016 0.016 0.016 0.016 0.016 0.016 0.017 0.017 |-73
0.012 0.013 0.013 0.013 0.013 0.014 0.014 0.014 0.014 0.015 0.015 0.015 0.015 0.015 0.015 0.015 0.016 0.016 |-74
0.012 0.012 0.012 0.012 0.013 0.013 0.013 0.013 0.014 0.014 0.014 0.014 0.014 0.014 0.015 0.015 0.015 0.015 |-75
0.011 0.011 0.012 0.012 0.012 0.012 0.012 0.013 0.013 0.013 0.013 0.013 0.013 0.014 0.014 0.014 0.014 0.014 |-76
--|-----|-----|-----|-----|-----|-----|-----|-----|-----|-----|-----|-----|-----|-----|-----|-----|-----|---
19 20 21 22 23 24 25 26 27 28 29 30 31 32 33 34 35 36
37 38 39 40 41 42 43 44 45 46 47 48 49 50 51 52 53 54
--|-----|-----|-----|-----|-----|-----|-----|-----|-----|-----|-----|-----|-----|-----|-----|-----|-----|---
0.019 0.019 0.019 0.019 0.019 0.019 0.019 0.019 0.019 0.019 0.019 0.019 0.018 0.018 0.018 0.018 0.017 0.017 |- 1
0.020 0.020 0.020 0.020 0.020 0.020 0.020 0.020 0.020 0.019 0.019 0.019 0.019 0.019 0.019 0.018 0.018 0.018 |- 2
0.021 0.021 0.021 0.021 0.021 0.021 0.020 0.020 0.020 0.020 0.020 0.020 0.020 0.020 0.019 0.019 0.019 0.019 0.018 |- 3
0.022 0.022 0.022 0.022 0.021 0.021 0.021 0.021 0.021 0.021 0.021 0.020 0.020 0.020 0.020 0.019 0.019 0.019 |- 4
0.022 0.022 0.022 0.022 0.022 0.022 0.022 0.022 0.022 0.022 0.021 0.021 0.021 0.021 0.020 0.020 0.020 0.020 |- 5
0.023 0.023 0.023 0.023 0.023 0.023 0.023 0.023 0.023 0.022 0.022 0.022 0.022 0.021 0.021 0.021 0.020 0.020 |- 6
0.024 0.024 0.024 0.024 0.024 0.024 0.024 0.024 0.024 0.023 0.023 0.023 0.022 0.022 0.022 0.022 0.021 0.021 |- 7
0.025 0.025 0.025 0.025 0.025 0.025 0.025 0.025 0.024 0.024 0.024 0.024 0.023 0.023 0.023 0.022 0.022 0.022 |- 8

0.026 0.026 0.026 0.026 0.026 0.026 0.026 0.026 0.026 0.025 0.025 0.025 0.024 0.024 0.023 0.023 0.023 0.022 |- 9
0.028 0.028 0.028 0.028 0.028 0.027 0.027 0.027 0.027 0.026 0.026 0.026 0.025 0.025 0.024 0.024 0.024 0.023 |-10
0.029 0.029 0.029 0.029 0.029 0.029 0.028 0.028 0.028 0.028 0.027 0.027 0.026 0.026 0.025 0.025 0.024 0.024 |-11
0.030 0.031 0.031 0.031 0.030 0.030 0.030 0.030 0.029 0.029 0.028 0.028 0.027 0.027 0.026 0.026 0.025 0.025 |-12
0.032 0.032 0.032 0.032 0.032 0.032 0.031 0.031 0.031 0.030 0.030 0.029 0.029 0.028 0.027 0.027 0.026 0.026 |-13
0.034 0.034 0.034 0.034 0.034 0.034 0.033 0.033 0.032 0.032 0.031 0.031 0.030 0.029 0.029 0.028 0.027 0.027 |-14
0.036 0.036 0.036 0.036 0.036 0.036 0.035 0.035 0.034 0.034 0.033 0.032 0.031 0.031 0.030 0.029 0.028 0.027 |-15
0.039 0.039 0.039 0.039 0.038 0.038 0.037 0.037 0.036 0.035 0.035 0.034 0.033 0.032 0.031 0.030 0.030 0.029 |-16
0.041 0.041 0.041 0.041 0.041 0.041 0.040 0.039 0.038 0.038 0.037 0.036 0.035 0.034 0.033 0.032 0.031 0.030 |-17
0.044 0.045 0.045 0.045 0.044 0.044 0.043 0.042 0.041 0.040 0.039 0.038 0.037 0.035 0.034 0.033 0.032 0.031 |-18
0.048 0.048 0.048 0.048 0.048 0.047 0.046 0.045 0.044 0.043 0.041 0.040 0.039 0.037 0.036 0.035 0.033 0.032 |-19
0.052 0.053 0.053 0.052 0.052 0.051 0.050 0.049 0.047 0.046 0.044 0.043 0.041 0.039 0.038 0.036 0.035 0.034 |-20
0.058 0.058 0.058 0.058 0.057 0.056 0.054 0.053 0.051 0.049 0.047 0.045 0.043 0.042 0.040 0.038 0.037 0.035 |-21
0.064 0.064 0.064 0.064 0.063 0.061 0.060 0.058 0.055 0.053 0.051 0.049 0.046 0.044 0.042 0.040 0.038 0.036 |-22
0.071 0.072 0.072 0.071 0.070 0.068 0.066 0.063 0.061 0.058 0.055 0.052 0.049 0.047 0.044 0.042 0.040 0.038 |-23
0.081 0.082 0.082 0.081 0.079 0.076 0.074 0.070 0.067 0.063 0.059 0.056 0.053 0.050 0.047 0.044 0.042 0.040 |-24
0.094 0.095 0.095 0.093 0.091 0.087 0.083 0.078 0.074 0.069 0.065 0.060 0.056 0.053 0.049 0.046 0.044 0.041 |-25
0.110 0.112 0.112 0.109 0.105 0.101 0.095 0.088 0.082 0.076 0.070 0.065 0.060 0.056 0.052 0.049 0.046 0.043 |-26
0.131 0.134 0.134 0.131 0.125 0.118 0.109 0.100 0.092 0.084 0.077 0.070 0.065 0.059 0.055 0.051 0.048 0.044 |-27
0.160 0.165 0.164 0.160 0.151 0.140 0.128 0.115 0.104 0.093 0.084 0.076 0.069 0.063 0.058 0.053 0.049 0.046 |-28
0.194 0.199 0.198 0.193 0.183 0.168 0.151 0.134 0.118 0.104 0.092 0.082 0.074 0.067 0.061 0.062 0.058 0.054 |-29
0.232 0.240 0.239 0.230 0.215 0.198 0.178 0.155 0.134 0.116 0.101 0.088 0.078 0.080 0.093 0.096 0.087 0.072 |-30
0.314 0.344 0.342 0.307 0.258 0.229 0.204 0.178 0.151 0.128 0.109 0.095 0.090 0.125 0.161 0.169 0.142 0.106 |-31
0.491 0.569 0.561 0.471 0.361 0.270 0.233 0.200 0.168 0.140 0.117 0.100 0.126 0.206 0.314 0.350 0.259 0.161 |-32
0.841 1.096 1.067 0.790 0.518 0.345 0.266 0.219 0.183 0.150 0.124 0.104 0.163 0.319 0.680 0.943 0.465 0.230 |-33
1.479 2.509 2.357 1.327 0.721 0.524 0.307 0.231 0.191 0.156 0.128 0.107 0.174 0.364 1.020 3.585 0.566 0.256 |-34
2.141 9.681 6.083 1.838 0.849 0.466 0.293 0.232 0.193 0.158 0.129 0.108 0.146 0.270 0.488 0.582 0.367 0.197 |-35
1.789 3.676 3.289 1.567 0.785 0.445 0.286 0.225 0.189 0.155 0.127 0.107 0.110 0.167 0.230 0.249 0.199 0.134 |-36
1.044 1.469 1.416 0.965 0.590 0.377 0.257 0.213 0.180 0.148 0.123 0.104 0.089 0.102 0.124 0.129 0.114 0.090 |-37
0.593 0.722 0.710 0.566 0.414 0.298 0.232 0.198 0.168 0.139 0.116 0.099 0.086 0.076 0.076 0.078 0.072 0.062 |-38
0.368 0.411 0.407 0.357 0.292 0.239 0.207 0.180 0.152 0.128 0.109 0.094 0.082 0.073 0.066 0.059 0.054 0.050 |-39
0.253 0.268 0.266 0.248 0.228 0.206 0.184 0.159 0.136 0.117 0.101 0.088 0.078 0.070 0.063 0.057 0.053 0.048 |-40
0.208 0.213 0.212 0.205 0.193 0.178 0.158 0.138 0.120 0.105 0.093 0.082 0.074 0.067 0.061 0.055 0.051 0.047 |-41
0.173 0.178 0.177 0.172 0.162 0.149 0.134 0.120 0.107 0.095 0.085 0.076 0.069 0.063 0.058 0.053 0.049 0.046 |-42
0.142 0.145 0.145 0.141 0.134 0.125 0.115 0.104 0.095 0.086 0.078 0.071 0.065 0.060 0.055 0.051 0.047 0.044 |-43
0.117 0.120 0.119 0.117 0.112 0.106 0.099 0.091 0.084 0.077 0.071 0.066 0.061 0.056 0.052 0.049 0.045 0.043 |-44
0.099 0.101 0.101 0.099 0.095 0.091 0.086 0.081 0.076 0.070 0.066 0.061 0.057 0.053 0.050 0.046 0.044 0.041 |-45
0.086 0.086 0.086 0.085 0.083 0.080 0.076 0.072 0.068 0.064 0.060 0.057 0.053 0.050 0.047 0.044 0.042 0.039 |-46
0.075 0.076 0.076 0.075 0.073 0.071 0.068 0.065 0.062 0.059 0.056 0.053 0.050 0.047 0.045 0.042 0.040 0.038 |-47
0.067 0.067 0.067 0.066 0.065 0.063 0.061 0.059 0.057 0.054 0.052 0.049 0.047 0.044 0.042 0.040 0.038 0.036 |-48
0.060 0.060 0.060 0.060 0.059 0.058 0.056 0.054 0.052 0.050 0.048 0.046 0.044 0.042 0.040 0.038 0.037 0.035 |-49
0.054 0.055 0.055 0.054 0.053 0.052 0.051 0.050 0.048 0.047 0.045 0.043 0.041 0.040 0.038 0.037 0.035 0.034 |-50

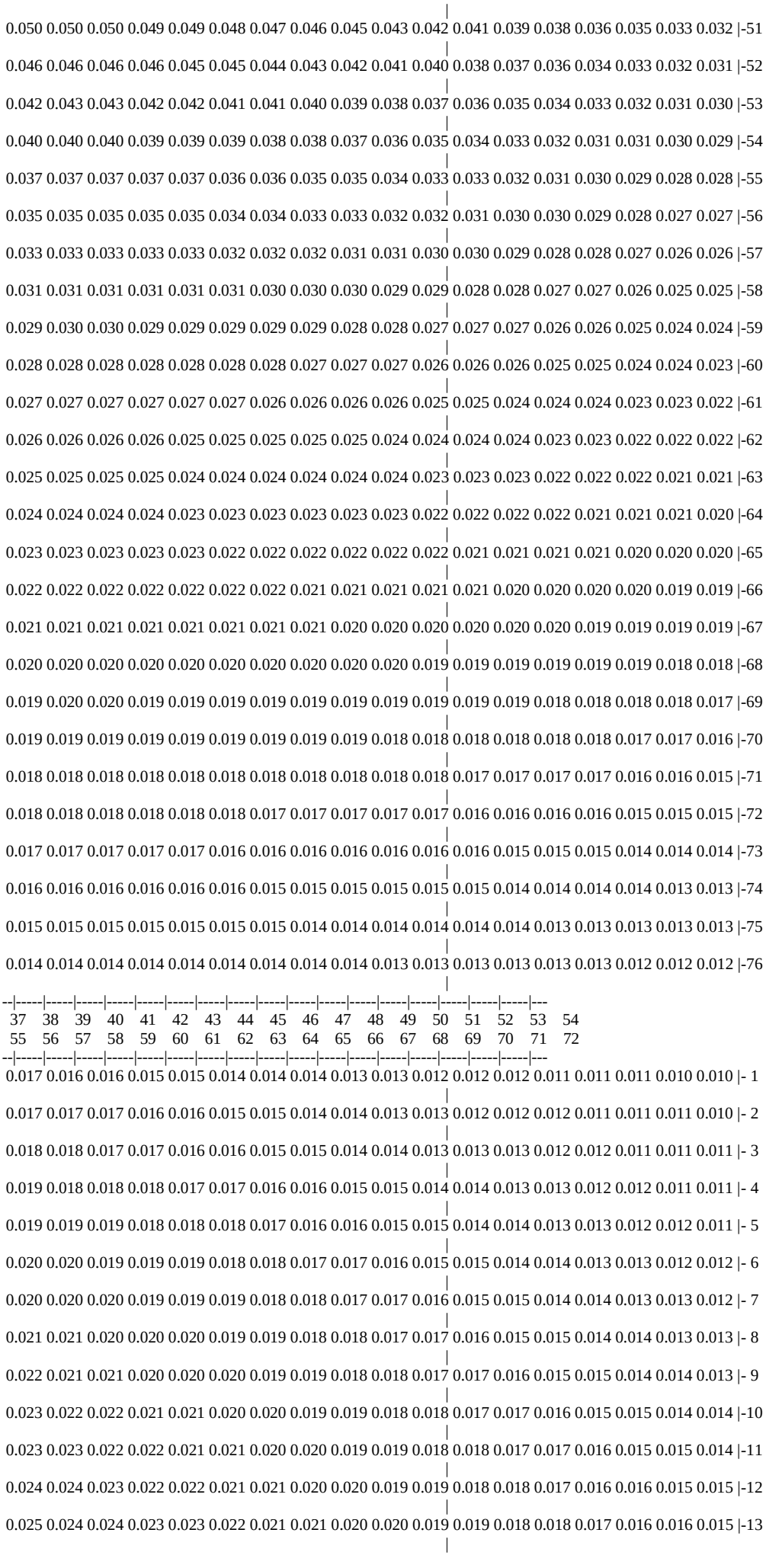
0.050 0.050 0.050 0.049 0.049 0.048 0.047 0.046 0.045 0.043 0.042 0.041 0.039 0.038 0.036 0.035 0.033 0.032 -51
0.046 0.046 0.046 0.046 0.045 0.045 0.044 0.043 0.042 0.041 0.040 0.038 0.037 0.036 0.034 0.033 0.032 0.031 -52
0.042 0.043 0.043 0.042 0.042 0.041 0.041 0.040 0.039 0.038 0.037 0.036 0.035 0.034 0.033 0.032 0.031 0.030 -53
0.040 0.040 0.040 0.039 0.039 0.039 0.038 0.038 0.037 0.036 0.035 0.034 0.033 0.032 0.031 0.031 0.030 0.029 -54
0.037 0.037 0.037 0.037 0.037 0.036 0.036 0.035 0.035 0.034 0.033 0.033 0.032 0.031 0.030 0.029 0.028 0.028 -55
0.035 0.035 0.035 0.035 0.035 0.034 0.034 0.033 0.033 0.032 0.032 0.031 0.030 0.030 0.029 0.028 0.027 0.027 -56
0.033 0.033 0.033 0.033 0.033 0.032 0.032 0.032 0.031 0.031 0.030 0.030 0.029 0.028 0.028 0.027 0.026 0.026 -57
0.031 0.031 0.031 0.031 0.031 0.031 0.030 0.030 0.030 0.029 0.029 0.028 0.028 0.027 0.027 0.026 0.025 0.025 -58
0.029 0.030 0.030 0.029 0.029 0.029 0.029 0.029 0.028 0.028 0.027 0.027 0.027 0.026 0.026 0.025 0.024 0.024 -59
0.028 0.028 0.028 0.028 0.028 0.028 0.028 0.027 0.027 0.027 0.026 0.026 0.026 0.025 0.025 0.024 0.024 0.023 -60
0.027 0.027 0.027 0.027 0.027 0.027 0.026 0.026 0.026 0.026 0.025 0.025 0.024 0.024 0.024 0.023 0.023 0.022 -61
0.026 0.026 0.026 0.026 0.025 0.025 0.025 0.025 0.025 0.024 0.024 0.024 0.024 0.023 0.023 0.022 0.022 0.022 -62
0.025 0.025 0.025 0.025 0.024 0.024 0.024 0.024 0.024 0.024 0.023 0.023 0.023 0.022 0.022 0.022 0.021 0.021 -63
0.024 0.024 0.024 0.024 0.023 0.023 0.023 0.023 0.023 0.023 0.022 0.022 0.022 0.022 0.021 0.021 0.021 0.020 -64
0.023 0.023 0.023 0.023 0.023 0.022 0.022 0.022 0.022 0.022 0.022 0.021 0.021 0.021 0.021 0.020 0.020 0.020 -65
0.022 0.022 0.022 0.022 0.022 0.022 0.022 0.021 0.021 0.021 0.021 0.021 0.020 0.020 0.020 0.020 0.019 0.019 -66
0.021 0.021 0.021 0.021 0.021 0.021 0.021 0.021 0.020 0.020 0.020 0.020 0.020 0.020 0.019 0.019 0.019 0.019 -67
0.020 0.020 0.020 0.020 0.020 0.020 0.020 0.020 0.020 0.020 0.019 0.019 0.019 0.019 0.019 0.019 0.018 0.018 -68
0.019 0.020 0.020 0.019 0.019 0.019 0.019 0.019 0.019 0.019 0.019 0.019 0.019 0.018 0.018 0.018 0.018 0.017 -69
0.019 0.019 0.019 0.019 0.019 0.019 0.019 0.019 0.019 0.018 0.018 0.018 0.018 0.018 0.018 0.017 0.017 0.016 -70
0.018 0.018 0.018 0.018 0.018 0.018 0.018 0.018 0.018 0.018 0.018 0.017 0.017 0.017 0.017 0.016 0.016 0.015 -71
0.018 0.018 0.018 0.018 0.018 0.018 0.017 0.017 0.017 0.017 0.017 0.016 0.016 0.016 0.016 0.015 0.015 0.015 -72
0.017 0.017 0.017 0.017 0.017 0.016 0.016 0.016 0.016 0.016 0.016 0.016 0.015 0.015 0.015 0.014 0.014 0.014 -73
0.016 0.016 0.016 0.016 0.016 0.016 0.015 0.015 0.015 0.015 0.015 0.015 0.014 0.014 0.014 0.014 0.013 0.013 -74
0.015 0.015 0.015 0.015 0.015 0.015 0.015 0.014 0.014 0.014 0.014 0.014 0.014 0.013 0.013 0.013 0.013 0.013 -75
0.014 0.014 0.014 0.014 0.014 0.014 0.014 0.014 0.014 0.013 0.013 0.013 0.013 0.013 0.013 0.012 0.012 0.012 -76
37 38 39 40 41 42 43 44 45 46 47 48 49 50 51 52 53 54
55 56 57 58 59 60 61 62 63 64 65 66 67 68 69 70 71 72
0.017 0.016 0.016 0.015 0.015 0.014 0.014 0.014 0.013 0.013 0.012 0.012 0.012 0.011 0.011 0.011 0.010 0.010 - 1
0.017 0.017 0.017 0.016 0.016 0.015 0.015 0.014 0.014 0.013 0.013 0.012 0.012 0.012 0.011 0.011 0.011 0.010 - 2
0.018 0.018 0.017 0.017 0.016 0.016 0.015 0.015 0.014 0.014 0.013 0.013 0.013 0.012 0.012 0.011 0.011 0.011 - 3
0.019 0.018 0.018 0.018 0.017 0.017 0.016 0.016 0.015 0.015 0.014 0.014 0.013 0.013 0.012 0.012 0.011 0.011 - 4
0.019 0.019 0.019 0.018 0.018 0.018 0.017 0.016 0.016 0.015 0.015 0.014 0.014 0.013 0.013 0.012 0.012 0.011 - 5
0.020 0.020 0.019 0.019 0.019 0.018 0.018 0.017 0.017 0.016 0.015 0.015 0.014 0.014 0.013 0.013 0.012 0.012 - 6
0.020 0.020 0.020 0.019 0.019 0.019 0.018 0.018 0.017 0.017 0.016 0.015 0.015 0.014 0.014 0.013 0.013 0.012 - 7
0.021 0.021 0.020 0.020 0.020 0.019 0.019 0.018 0.018 0.017 0.017 0.016 0.015 0.015 0.014 0.014 0.013 0.013 - 8
0.022 0.021 0.021 0.020 0.020 0.020 0.019 0.019 0.018 0.018 0.017 0.017 0.016 0.015 0.015 0.014 0.014 0.013 - 9
0.023 0.022 0.022 0.021 0.021 0.020 0.020 0.019 0.019 0.018 0.018 0.017 0.017 0.016 0.015 0.015 0.014 0.014 -10
0.023 0.023 0.022 0.022 0.021 0.021 0.020 0.020 0.019 0.019 0.018 0.018 0.017 0.017 0.016 0.015 0.015 0.014 -11
0.024 0.024 0.023 0.022 0.022 0.021 0.021 0.020 0.020 0.019 0.019 0.018 0.018 0.017 0.016 0.016 0.015 0.015 -12
0.025 0.024 0.024 0.023 0.023 0.022 0.021 0.021 0.020 0.020 0.019 0.019 0.018 0.018 0.017 0.016 0.016 0.015 -13

0.026 0.025 0.024 0.024 0.023 0.023 0.022 0.021 0.021 0.020 0.020 0.019 0.019 0.018 0.018 0.017 0.016 0.016 |-14
0.027 0.026 0.025 0.025 0.024 0.023 0.023 0.022 0.021 0.021 0.020 0.020 0.019 0.019 0.018 0.018 0.017 0.016 |-15
0.028 0.027 0.026 0.025 0.025 0.024 0.023 0.022 0.022 0.021 0.021 0.020 0.020 0.019 0.019 0.018 0.018 0.017 |-16
0.029 0.028 0.027 0.026 0.025 0.025 0.024 0.023 0.022 0.022 0.021 0.020 0.020 0.019 0.019 0.019 0.018 0.017 |-17
0.030 0.029 0.028 0.027 0.026 0.025 0.024 0.024 0.023 0.022 0.022 0.021 0.020 0.020 0.019 0.019 0.019 0.018 |-18
0.031 0.030 0.029 0.028 0.027 0.026 0.025 0.024 0.023 0.023 0.022 0.021 0.021 0.020 0.020 0.020 0.019 0.019 |-19
0.032 0.031 0.030 0.029 0.028 0.027 0.026 0.025 0.024 0.023 0.022 0.022 0.021 0.021 0.020 0.020 0.020 0.019 |-20
0.033 0.032 0.031 0.030 0.028 0.027 0.026 0.025 0.024 0.024 0.023 0.022 0.022 0.021 0.021 0.021 0.020 0.020 |-21
0.035 0.033 0.032 0.030 0.029 0.028 0.027 0.026 0.025 0.024 0.023 0.023 0.022 0.022 0.021 0.021 0.021 0.021 |-22
0.036 0.034 0.033 0.031 0.030 0.029 0.027 0.026 0.025 0.025 0.024 0.023 0.023 0.023 0.022 0.022 0.022 0.021 |-23
0.038 0.036 0.034 0.032 0.031 0.029 0.028 0.027 0.026 0.025 0.025 0.024 0.024 0.023 0.023 0.023 0.023 0.022 |-24
0.039 0.037 0.035 0.033 0.031 0.030 0.029 0.028 0.027 0.026 0.025 0.025 0.025 0.024 0.024 0.024 0.023 0.023 |-25
0.040 0.038 0.036 0.034 0.032 0.031 0.029 0.028 0.027 0.027 0.026 0.026 0.026 0.026 0.025 0.025 0.024 0.024 |-26
0.042 0.039 0.037 0.035 0.033 0.031 0.030 0.029 0.028 0.028 0.028 0.028 0.027 0.027 0.027 0.026 0.025 0.025 |-27
0.043 0.040 0.038 0.036 0.034 0.032 0.031 0.030 0.030 0.030 0.030 0.030 0.030 0.029 0.029 0.028 0.027 0.026 0.026 |-28
0.049 0.047 0.042 0.038 0.035 0.033 0.033 0.033 0.033 0.033 0.033 0.032 0.031 0.030 0.029 0.028 0.027 0.026 |-29
0.059 0.055 0.051 0.045 0.040 0.037 0.037 0.038 0.037 0.036 0.035 0.034 0.033 0.032 0.030 0.029 0.028 0.027 |-30
0.076 0.065 0.058 0.052 0.045 0.045 0.044 0.043 0.041 0.039 0.037 0.036 0.034 0.032 0.031 0.030 0.029 0.027 |-31
0.100 0.077 0.065 0.062 0.058 0.054 0.050 0.047 0.044 0.041 0.039 0.037 0.035 0.033 0.032 0.030 0.029 0.028 |-32
0.149 0.112 0.089 0.075 0.065 0.058 0.052 0.048 0.044 0.041 0.039 0.037 0.035 0.033 0.031 0.030 0.029 0.027 |-33
0.147 0.103 0.081 0.068 0.060 0.054 0.049 0.046 0.042 0.040 0.038 0.036 0.034 0.032 0.031 0.030 0.028 0.027 |-34
0.112 0.078 0.065 0.056 0.048 0.044 0.042 0.040 0.039 0.037 0.035 0.034 0.032 0.031 0.030 0.029 0.028 0.027 |-35
0.089 0.066 0.058 0.051 0.044 0.038 0.035 0.035 0.034 0.033 0.033 0.032 0.031 0.030 0.029 0.028 0.027 0.026 |-36
0.067 0.056 0.050 0.044 0.038 0.034 0.033 0.032 0.031 0.030 0.030 0.029 0.029 0.028 0.027 0.026 0.026 0.025 |-37
0.053 0.048 0.043 0.038 0.036 0.033 0.032 0.031 0.029 0.029 0.028 0.027 0.027 0.026 0.026 0.025 0.025 0.024 |-38
0.046 0.043 0.040 0.037 0.035 0.033 0.031 0.030 0.029 0.028 0.027 0.026 0.026 0.025 0.025 0.024 0.024 0.023 |-39
0.045 0.042 0.039 0.037 0.035 0.033 0.031 0.030 0.028 0.027 0.026 0.025 0.025 0.024 0.024 0.023 0.023 0.022 |-40
0.044 0.041 0.038 0.036 0.034 0.032 0.031 0.029 0.028 0.027 0.026 0.025 0.024 0.023 0.023 0.022 0.022 0.022 |-41
0.043 0.040 0.038 0.035 0.033 0.032 0.030 0.029 0.027 0.026 0.025 0.024 0.024 0.023 0.022 0.022 0.021 0.021 |-42
0.041 0.039 0.037 0.035 0.033 0.031 0.030 0.028 0.027 0.026 0.025 0.024 0.023 0.023 0.022 0.021 0.021 0.020 |-43
0.040 0.038 0.036 0.034 0.032 0.031 0.029 0.028 0.027 0.026 0.025 0.024 0.023 0.022 0.021 0.021 0.020 0.020 |-44
0.039 0.037 0.035 0.033 0.031 0.030 0.029 0.027 0.026 0.025 0.024 0.023 0.023 0.022 0.021 0.020 0.020 0.020 |-45
0.037 0.035 0.034 0.032 0.031 0.029 0.028 0.027 0.026 0.025 0.024 0.023 0.022 0.022 0.021 0.020 0.020 0.019 |-46
0.036 0.034 0.033 0.031 0.030 0.029 0.027 0.026 0.025 0.024 0.024 0.023 0.022 0.021 0.020 0.020 0.019 0.019 |-47
0.035 0.033 0.032 0.030 0.029 0.028 0.027 0.026 0.025 0.024 0.023 0.022 0.022 0.021 0.020 0.020 0.019 0.019 |-48
0.033 0.032 0.031 0.029 0.028 0.027 0.026 0.025 0.024 0.023 0.023 0.022 0.021 0.020 0.020 0.019 0.019 0.018 |-49
0.032 0.031 0.030 0.029 0.028 0.026 0.026 0.025 0.024 0.023 0.022 0.022 0.021 0.020 0.020 0.019 0.019 0.018 |-50
0.031 0.030 0.029 0.028 0.027 0.026 0.025 0.024 0.023 0.023 0.022 0.021 0.020 0.020 0.019 0.019 0.018 0.018 |-51
0.030 0.029 0.028 0.027 0.026 0.025 0.024 0.024 0.023 0.022 0.021 0.021 0.020 0.020 0.019 0.019 0.018 0.017 |-52
0.029 0.028 0.027 0.026 0.025 0.024 0.024 0.023 0.022 0.022 0.021 0.020 0.020 0.019 0.019 0.018 0.018 0.017 |-53
0.028 0.027 0.026 0.025 0.025 0.024 0.023 0.022 0.022 0.021 0.020 0.020 0.019 0.019 0.018 0.018 0.017 0.016 |-54
0.027 0.026 0.025 0.025 0.024 0.023 0.022 0.022 0.021 0.021 0.020 0.020 0.019 0.019 0.018 0.017 0.016 0.016 |-55

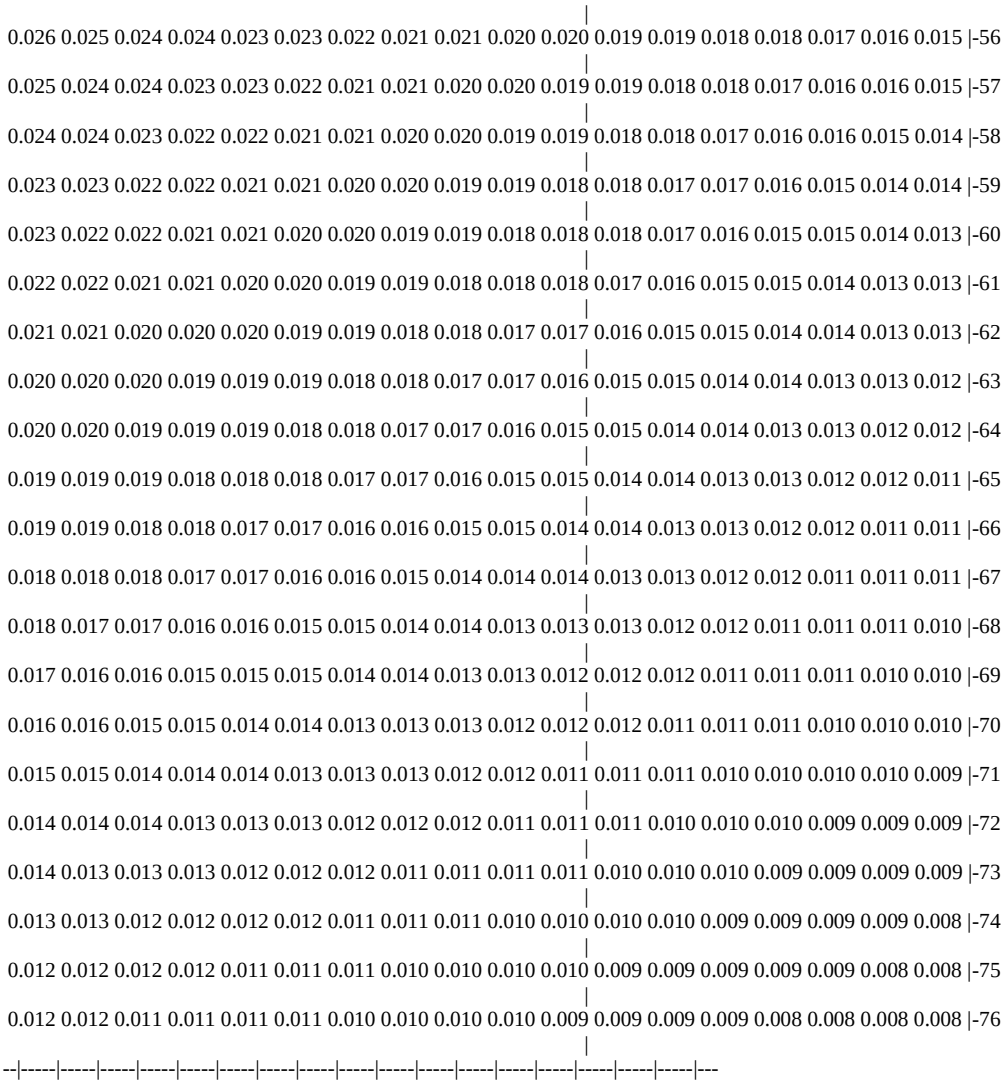
0.026 0.025 0.024 0.024 0.023 0.023 0.022 0.021 0.021 0.020 0.020 0.019 0.019 0.018 0.018 0.017 0.016 0.015 |-56
0.025 0.024 0.024 0.023 0.023 0.022 0.021 0.021 0.020 0.020 0.019 0.019 0.018 0.018 0.017 0.016 0.016 0.015 |-57
0.024 0.024 0.023 0.022 0.022 0.021 0.021 0.020 0.020 0.019 0.019 0.018 0.018 0.017 0.016 0.016 0.015 0.014 |-58
0.023 0.023 0.022 0.022 0.021 0.021 0.020 0.020 0.019 0.019 0.018 0.018 0.017 0.017 0.016 0.015 0.014 0.014 |-59
0.023 0.022 0.022 0.021 0.021 0.020 0.020 0.019 0.019 0.018 0.018 0.018 0.017 0.016 0.015 0.015 0.014 0.013 |-60
0.022 0.022 0.021 0.021 0.020 0.020 0.019 0.019 0.018 0.018 0.018 0.017 0.016 0.015 0.015 0.014 0.013 0.013 |-61
0.021 0.021 0.020 0.020 0.020 0.019 0.019 0.018 0.018 0.017 0.017 0.016 0.015 0.015 0.014 0.014 0.013 0.013 |-62
0.020 0.020 0.020 0.019 0.019 0.019 0.018 0.018 0.017 0.017 0.016 0.015 0.015 0.014 0.014 0.013 0.013 0.012 |-63
0.020 0.020 0.019 0.019 0.019 0.018 0.018 0.017 0.017 0.016 0.015 0.015 0.014 0.014 0.013 0.013 0.012 0.012 |-64
0.019 0.019 0.019 0.018 0.018 0.018 0.017 0.017 0.016 0.015 0.015 0.014 0.014 0.013 0.013 0.012 0.012 0.011 |-65
0.019 0.019 0.018 0.018 0.017 0.017 0.016 0.016 0.015 0.015 0.014 0.014 0.013 0.013 0.012 0.012 0.011 0.011 |-66
0.018 0.018 0.018 0.017 0.017 0.016 0.016 0.015 0.014 0.014 0.014 0.013 0.013 0.012 0.012 0.011 0.011 0.011 |-67
0.018 0.017 0.017 0.016 0.016 0.015 0.015 0.014 0.014 0.013 0.013 0.013 0.012 0.012 0.011 0.011 0.011 0.010 |-68
0.017 0.016 0.016 0.015 0.015 0.015 0.014 0.014 0.013 0.013 0.012 0.012 0.012 0.011 0.011 0.011 0.010 0.010 |-69
0.016 0.016 0.015 0.015 0.014 0.014 0.013 0.013 0.013 0.012 0.012 0.012 0.011 0.011 0.011 0.010 0.010 0.010 |-70
0.015 0.015 0.014 0.014 0.014 0.013 0.013 0.013 0.012 0.012 0.011 0.011 0.011 0.010 0.010 0.010 0.010 0.009 |-71
0.014 0.014 0.014 0.013 0.013 0.013 0.012 0.012 0.012 0.011 0.011 0.011 0.010 0.010 0.010 0.009 0.009 0.009 |-72
0.014 0.013 0.013 0.013 0.012 0.012 0.012 0.011 0.011 0.011 0.011 0.010 0.010 0.010 0.009 0.009 0.009 0.009 |-73
0.013 0.013 0.012 0.012 0.012 0.012 0.011 0.011 0.011 0.010 0.010 0.010 0.010 0.009 0.009 0.009 0.009 0.008 |-74
0.012 0.012 0.012 0.012 0.011 0.011 0.011 0.010 0.010 0.010 0.010 0.009 0.009 0.009 0.009 0.009 0.008 0.008 |-75
0.012 0.012 0.011 0.011 0.011 0.011 0.010 0.010 0.010 0.010 0.009 0.009 0.009 0.009 0.008 0.008 0.008 0.008 |-76
55 56 57 58 59 60 61 62 63 64 65 66 67 68 69 70 71 72
73 74 75 76
0.010 0.009 0.009 0.009 |- 1
0.010 0.010 0.010 0.009 |- 2
0.010 0.010 0.010 0.010 |- 3
0.011 0.010 0.010 0.010 |- 4
0.011 0.011 0.011 0.010 |- 5
0.012 0.011 0.011 0.011 |- 6
0.012 0.012 0.011 0.011 |- 7
0.012 0.012 0.012 0.011 |- 8
0.013 0.012 0.012 0.012 |- 9
0.013 0.013 0.012 0.012 |-10
0.014 0.013 0.013 0.012 |-11
0.014 0.014 0.013 0.013 |-12
0.015 0.014 0.014 0.013 |-13
0.015 0.015 0.014 0.014 |-14
0.016 0.015 0.015 0.014 |-15
0.016 0.016 0.015 0.015 |-16
0.017 0.016 0.016 0.015 |-17
0.017 0.017 0.016 0.016 |-18

0.018 0.017 0.017 0.016 |-19
|
0.019 0.018 0.018 0.017 |-20
|
0.020 0.019 0.018 0.018 |-21
|
0.020 0.020 0.019 0.018 |-22
|
0.021 0.020 0.020 0.019 |-23
|
0.022 0.021 0.020 0.020 |-24
|
0.023 0.022 0.021 0.020 |-25
|
0.024 0.023 0.022 0.021 |-26
|
0.024 0.024 0.023 0.022 |-27
|
0.025 0.024 0.023 0.022 |-28
|
0.026 0.025 0.024 0.023 |-29
|
0.026 0.025 0.024 0.023 |-30
|
0.026 0.025 0.024 0.023 |-31
|
0.027 0.026 0.025 0.023 |-32
|
0.026 0.025 0.025 0.023 |-33
|
0.026 0.025 0.024 0.023 |-34
|
0.026 0.025 0.024 0.023 |-35
|
0.025 0.024 0.024 0.022 |-36
|
0.024 0.024 0.023 0.022 |-37
|
0.024 0.023 0.022 0.021 |-38
|
0.023 0.022 0.022 0.021 |-39
|
0.022 0.022 0.021 0.020 |-40
|
0.021 0.021 0.020 0.019 |-41
|
0.021 0.020 0.020 0.019 |-42
|
0.020 0.020 0.019 0.018 |-43
|
0.020 0.019 0.018 0.018 |-44
|
0.019 0.019 0.018 0.017 |-45
|
0.019 0.018 0.017 0.017 |-46
|
0.019 0.018 0.017 0.016 |-47
|
0.018 0.017 0.017 0.016 |-48
|
0.018 0.017 0.016 0.015 |-49
|
0.017 0.016 0.016 0.015 |-50
|
0.017 0.016 0.015 0.015 |-51
|
0.016 0.016 0.015 0.014 |-52
|
0.016 0.015 0.014 0.014 |-53
|
0.015 0.015 0.014 0.013 |-54
|
0.015 0.014 0.014 0.013 |-55
|
0.015 0.014 0.013 0.013 |-56
|
0.014 0.014 0.013 0.012 |-57
|
0.014 0.013 0.013 0.012 |-58
|
0.013 0.013 0.012 0.012 |-59
|
0.013 0.012 0.012 0.011 |-60

```
                   |
    0.012 0.012 0.011 0.011 |-61
                   |
    0.012 0.012 0.011 0.011 |-62
                   |
    0.012 0.011 0.011 0.010 |-63
                   |
    0.011 0.011 0.010 0.010 |-64
                   |
    0.011 0.011 0.010 0.010 |-65
                   |
    0.011 0.010 0.010 0.010 |-66
                   |
    0.010 0.010 0.010 0.009 |-67
                   |
    0.010 0.010 0.009 0.009 |-68
                   |
    0.010 0.009 0.009 0.009 |-69
                   |
    0.009 0.009 0.009 0.008 |-70
                   |
    0.009 0.009 0.008 0.008 |-71
                   |
    0.009 0.008 0.008 0.008 |-72
                   |
    0.008 0.008 0.008 0.008 |-73
                   |
    0.008 0.008 0.008 0.007 |-74
                   |
    0.008 0.008 0.007 0.007 |-75
                   |
    0.008 0.007 0.007 0.007 |-76
                   |
   --|-----|-----|-----|---
     73    74    75    76
```

В целом по расчетному прямоугольнику:
Безразмерная макс. концентрация ---> См = 9.6813335
Достигается в точке с координатами: Хм = 7400.0 м
(X-столбец 38, Y-строка 35) Yм = 8200.0 м
При опасном направлении ветра : 115 град.
и "опасной" скорости ветра : 1.16 м/с

8. Результаты расчета по жилой застройке.
ПК ЭРА v3.0. Модель: МРК-2014
Город :012 Шетский район.
Объект :0001 Месторождение "Шойынтас" ТОО "Металлтерминалсервис".
Вар.расч. :1 Расч.год: 2024 (СП) Расчет проводился 09.02.2023 15:35
Группа суммации :6041=0330 Сера диоксид (Ангидрид сернистый, Сернистый газ, Сера (IV) оксид) (516)
0342 Фтористые газообразные соединения /в пересчете на фтор/ (617)

Расчет проводился по всем жилым зонам внутри расч. прямоугольника 001
Всего просчитано точек: 91
Фоновая концентрация не задана
Направление ветра: автоматический поиск опасного направления от 0 до 360 град.
Скорость ветра: автоматический поиск опасной скорости от 0.5 до 9.0(Uмр) м/с

```
         ___________Расшифровка_обозначений____________
         | Qc - суммарная концентрация [доли ПДК]     |
         | Фоп- опасное направл. ветра [ угл. град.]  |
         | Uоп- опасная скорость ветра [    м/с    ]  |
         | Ви - вклад ИСТОЧНИКА  в  Qc [доли ПДК]     |
         | Ки - код источника для верхней строки  Ви  |
   |~~~~~~~~                        ~~~~~~~~~~~~|
   | -При расчете по группе суммации концентр. в мг/м3 не печатается|
   ~~~~~~~~~~~~~~~~~~~~~~~~~~~~~~~~~~~~~~~~~~~~~~~~~~~~~~~~~~~~~~~~~
```

y=	7614:	7657:	7807:	7857:	8000:	8057:	8193:	8257:	8386:	8457:	8579:	8657:	8772:	8857:	8965:
x=	9:	9:	9:	9:	9:	9:	9:	9:	9:	9:	9:	9:	9:	9:	9:
Qc :	0.019:	0.019:	0.019:	0.019:	0.019:	0.019:	0.019:	0.019:	0.019:	0.019:	0.019:	0.019:	0.019:	0.019:	0.019:

~~~~~~

y=	9057:	9158:	9257:	9351:	9457:	9544:	9657:	9737:	9713:	7496:	9657:	9642:	7476:	7657:	7857:
x=	9:	9:	9:	9:	9:	9:	9:	9:	24:	72:	149:	182:	197:	209:	209:
Qc :	0.018:	0.018:	0.018:	0.018:	0.018:	0.018:	0.018:	0.018:	0.018:	0.019:	0.019:	0.019:	0.020:	0.020:	0.020:
~~~~~~

~~~~~~
```
 y=  8057: 8257: 8457: 8657: 8857: 9057: 9257: 9457: 7457: 9572: 7609: 7657: 7857: 8057: 8257:
----------:------:------:------:------:------:------:------:------:------:------:------:------:------:------:
 x=   209:  209:  209:  209:  209:  209:  209:  209:  323:  339:  397:  409:  409:  409:  409:
----------:------:------:------:------:------:------:------:------:------:------:------:------:------:------:
Qc : 0.020: 0.020: 0.020: 0.020: 0.020: 0.020: 0.019: 0.019: 0.020: 0.020: 0.021: 0.021: 0.021: 0.021: 0.021:
~~~~~~~~~~~~~~~~~~~~~~~~~~~~~~~~~~~~~~~~~~~~~~~~~~~~~~~~~~~~~~~~~~~~~~~~~~~~~~~~~~~~~~~~~~~~~~~~~~~~~~~~~~~~~

 y=  8457: 8657: 8857: 9057: 9257: 9457: 7657: 7761: 9540: 7857: 7913: 8050: 8057: 9509: 8257:
----------:------:------:------:------:------:------:------:------:------:------:------:------:------:------:
 x=   409:  409:  409:  409:  409:  409:  420:  470:  473:  516:  543:  594:  597:  606:  609:
----------:------:------:------:------:------:------:------:------:------:------:------:------:------:------:
Qc : 0.021: 0.020: 0.020: 0.020: 0.020: 0.020: 0.021: 0.021: 0.020: 0.021: 0.021: 0.021: 0.021: 0.020: 0.021:
~~~~~~~~~~~~~~~~~~~~~~~~~~~~~~~~~~~~~~~~~~~~~~~~~~~~~~~~~~~~~~~~~~~~~~~~~~~~~~~~~~~~~~~~~~~~~~~~~~~~~~~~~~~~~

 y=  8457: 8657: 8857: 9057: 9257: 9457: 8188: 8257: 9477: 8353: 9457: 8457: 8657: 8857: 9057:
----------:------:------:------:------:------:------:------:------:------:------:------:------:------:------:
 x=   609:  609:  609:  609:  609:  609:  645:  686:  740:  744:  784:  806:  809:  809:  809:
----------:------:------:------:------:------:------:------:------:------:------:------:------:------:------:
Qc : 0.021: 0.021: 0.021: 0.021: 0.021: 0.021: 0.022: 0.022: 0.021: 0.022: 0.021: 0.022: 0.022: 0.022: 0.022:
~~~~~~~~~~~~~~~~~~~~~~~~~~~~~~~~~~~~~~~~~~~~~~~~~~~~~~~~~~~~~~~~~~~~~~~~~~~~~~~~~~~~~~~~~~~~~~~~~~~~~~~~~~~~~

 y=  9257: 8518: 9422: 8657: 8660: 8801: 8857: 9367: 8943: 9057: 9257: 9057: 9285: 9072: 9257:
----------:------:------:------:------:------:------:------:------:------:------:------:------:------:------:
 x=   809:  842:  858:  891:  892:  942:  961:  976:  991: 1009: 1009: 1081: 1086: 1094: 1123:
----------:------:------:------:------:------:------:------:------:------:------:------:------:------:------:
Qc : 0.021: 0.022: 0.021: 0.022: 0.022: 0.022: 0.022: 0.022: 0.022: 0.022: 0.022: 0.023: 0.022: 0.023: 0.022:
~~~~~~~~~~~~~~~~~~~~~~~~~~~~~~~~~~~~~~~~~~~~~~~~~~~~~~~~~~~~~~~~~~~~~~~~~~~~~~~~~~~~~~~~~~~~~~~~~~~~~~~~~~~~~

 y=  9202:
----------:
 x=  1196:
----------:
Qc : 0.023:
~~~~~~~~~~~
```

Результаты расчета в точке максимума   ПК ЭРА v3.0. Модель: МРК-2014
Координаты точки : X= 1196.0 м, Y= 9202.0 м

Максимальная суммарная концентрация | Cs=   0.0228701 доли ПДКмр|

Достигается при опасном направлении   99 град.
и скорости ветра 9.00 м/с
Всего источников: 3. В таблице заказано вкладчиков не более чем с 95% вклада

ВКЛАДЫ_ИСТОЧНИКОВ

Ном.	Код <Об-П>-<Ис>	Тип	Выброс M-(Mq)	Вклад C[доли ПДК]	Вклад в%	Сум. %	Коэф.влияния b=C/M
1	000101 6025	П1	1.8440	0.020274	88.6	88.6	0.010994544
2	000101 6026	П1	0.4200	0.001908	8.3	97.0	0.004542451
	В сумме =			0.022182	97.0		
	Суммарный вклад остальных =			0.000688	3.0		

3. Исходные параметры источников.
ПК ЭРА v3.0. Модель: МРК-2014
Город   :012 Шетский район.
Объект   :0001 Месторождение "Шойынтас" ТОО "Металлтерминалсервис".
Вар.расч. :1   Расч.год: 2024 (СП)   Расчет проводился 09.02.2023 15:35
Группа суммации :6044=0330 Сера диоксид (Ангидрид сернистый, Сернистый газ, Сера (IV) оксид) (516)
0333 Сероводород (Дигидросульфид) (518)

Коэффициент рельефа (КР): индивидуальный с источников
Коэффициент оседания (F): индивидуальный с источников

Код <Об~П>~<Ис>	Тип	H ~м~	D ~м~	Wo ~м/с~	V1 ~м3/с~	T градС	X1 ~м~	Y1 ~м~	X2 ~м~	Y2 ~м~	Alf гр.	F	КР	Ди	Выброс ~г/с~
--------- Примесь 0330--------															
000101 6025	П1	2.0				0.0	7483	8162	1	1	0	1.0	1.000	0	0.9220000
000101 6026	П1	2.0				0.0	10149	8443	1	1	0	1.0	1.000	0	0.2100000
--------- Примесь 0333--------															
000101 6004	П1	2.0				0.0	8336	8373	12	7	0	1.0	1.000	0	0.0000400
000101 6005	П1	2.0				0.0	8317	8393	12	15	0	1.0	1.000	0	0.0000300
000101 6006	П1	2.0				0.0	8317	8374	21	15	0	1.0	1.000	0	0.0000040
```

4. Расчетные параметры См,Uм,Xм
ПК ЭРА v3.0. Модель: МРК-2014
Город :012 Шетский район.
Объект :0001 Месторождение "Шойынтас" ТОО "Металлтерминалсервис".
Вар.расч. :1 Расч.год: 2024 (СП) Расчет проводился 09.02.2023 15:35
Сезон :ЛЕТО (температура воздуха 20.4 град.С)
Группа суммации :6044=0330 Сера диоксид (Ангидрид сернистый, Сернистый газ, Сера (IV) оксид) (516)
0333 Сероводород (Дигидросульфид) (518)

| - Для групп суммации выброс Mq = M1/ПДК1 +...+ Mn/ПДКn, а суммарная концентрация Cм = Cм1/ПДК1 +...+ Cмn/ПДКn |
| - Для линейных и площадных источников выброс является суммарным по всей площади, а Cm - концентрация одиночного источника, расположенного в центре симметрии, с суммарным M |

Источники		Их расчетные параметры			
Номер	Код	Mq	Тип	Cm	Um	Xm
п/п	<об-п>-<ис>			[доли ПДК]	[м/с]	[м]
1	000101 6025	1.844000	П1	65.861267	0.50	11.4
2	000101 6026	0.420000	П1	15.000938	0.50	11.4
3	000101 6004	0.005000	П1	0.178583	0.50	11.4
4	000101 6005	0.003750	П1	0.133937	0.50	11.4
5	000101 6006	0.000500	П1	0.017858	0.50	11.4

Суммарный Mq = 2.273250 (сумма Mq/ПДК по всем примесям)
Сумма См по всем источникам = 81.192581 долей ПДК
Средневзвешенная опасная скорость ветра = 0.50 м/с

5. Управляющие параметры расчета
ПК ЭРА v3.0. Модель: МРК-2014
Город :012 Шетский район.
Объект :0001 Месторождение "Шойынтас" ТОО "Металлтерминалсервис".
Вар.расч. :1 Расч.год: 2024 (СП) Расчет проводился 09.02.2023 15:35
Сезон :ЛЕТО (температура воздуха 20.4 град.С)
Группа суммации :6044=0330 Сера диоксид (Ангидрид сернистый, Сернистый газ, Сера (IV) оксид) (516)
0333 Сероводород (Дигидросульфид) (518)

Фоновая концентрация не задана

Расчет по прямоугольнику 001 : 15000x15000 с шагом 200
Расчет по территории жилой застройки. Покрытие РП 001
Направление ветра: автоматический поиск опасного направления от 0 до 360 град.
Скорость ветра: автоматический поиск опасной скорости от 0.5 до 9.0(Uмр) м/с
Средневзвешенная опасная скорость ветра Uсв= 0.5 м/с

6. Результаты расчета в виде таблицы.
ПК ЭРА v3.0. Модель: МРК-2014
Город :012 Шетский район.
Объект :0001 Месторождение "Шойынтас" ТОО "Металлтерминалсервис".
Вар.расч. :1 Расч.год: 2024 (СП) Расчет проводился 09.02.2023 15:35
Группа суммации :6044=0330 Сера диоксид (Ангидрид сернистый, Сернистый газ, Сера (IV) оксид) (516)
0333 Сероводород (Дигидросульфид) (518)

Расчет проводился на прямоугольнике 1
с параметрами: координаты центра X= 7500, Y= 7500
размеры: длина(по X)= 15000, ширина(по Y)= 15000, шаг сетки= 200
Фоновая концентрация не задана
Направление ветра: автоматический поиск опасного направления от 0 до 360 град.
Скорость ветра: автоматический поиск опасной скорости от 0.5 до 9.0(Uмр) м/с

Расшифровка_обозначений
| Qc - суммарная концентрация [доли ПДК]
| Фоп- опасное направл. ветра [угл. град.]
| Uоп- опасная скорость ветра [м/с]
| Ви - вклад ИСТОЧНИКА в Qc [доли ПДК]
| Ки - код источника для верхней строки Ви

| -При расчете по группе суммации концентр. в мг/м3 не печатается
| -Если в строке Cmax=< 0.05 ПДК, то Фоп,Uоп,Ви,Ки не печатаются

y= 15000 : Y-строка 1 Cmax= 0.019 долей ПДК (x= 7600.0; напр.ветра=181)

x=	0 :	200:	400:	600:	800:	1000:	1200:	1400:	1600:	1800:	2000:	2200:	2400:	2600:	2800:	3000:

Qc : 0.009: 0.009: 0.009: 0.009: 0.010: 0.010: 0.010: 0.011: 0.011: 0.011: 0.012: 0.012: 0.012: 0.013: 0.013: 0.014:
~~~~~~

x= 3200: 3400: 3600: 3800: 4000: 4200: 4400: 4600: 4800: 5000: 5200: 5400: 5600: 5800: 6000: 6200:
----------:------:------:------:------:------:------:------:------:------:------:------:------:------:------:------:
Qc : 0.014: 0.014: 0.015: 0.015: 0.016: 0.016: 0.017: 0.017: 0.017: 0.018: 0.018: 0.018: 0.018: 0.018: 0.018: 0.018:
~~~~~~

x= 6400: 6600: 6800: 7000: 7200: 7400: 7600: 7800: 8000: 8200: 8400: 8600: 8800: 9000: 9200: 9400:
----------:------:------:------:------:------:------:------:------:------:------:------:------:------:------:------:
Qc : 0.019: 0.019: 0.019: 0.019: 0.019: 0.019: 0.019: 0.019: 0.019: 0.019: 0.019: 0.019: 0.018: 0.018: 0.018: 0.018:
~~~~~~

x= 9600: 9800: 10000: 10200: 10400: 10600: 10800: 11000: 11200: 11400: 11600: 11800: 12000: 12200: 12400: 12600:
----------:------:------:------:------:------:------:------:------:------:------:------:------:------:------:------:
Qc : 0.018: 0.018: 0.018: 0.017: 0.017: 0.016: 0.016: 0.016: 0.015: 0.015: 0.014: 0.014: 0.014: 0.013: 0.013: 0.012:
~~~~~~

x= 12800: 13000: 13200: 13400: 13600: 13800: 14000: 14200: 14400: 14600: 14800: 15000:
----------:------:------:------:------:------:------:------:------:------:------:------:
Qc : 0.012: 0.012: 0.011: 0.011: 0.011: 0.010: 0.010: 0.010: 0.009: 0.009: 0.009: 0.009:
~~~~~~

y= 14800 : Y-строка 2 Cmax= 0.019 долей ПДК (x= 7600.0; напр.ветра=181)

x= 0 : 200: 400: 600: 800: 1000: 1200: 1400: 1600: 1800: 2000: 2200: 2400: 2600: 2800: 3000:
----------:------:------:------:------:------:------:------:------:------:------:------:------:------:------:------:
Qc : 0.009: 0.009: 0.009: 0.010: 0.010: 0.010: 0.011: 0.011: 0.011: 0.012: 0.012: 0.013: 0.013: 0.013: 0.014: 0.014:
~~~~~~

x= 3200: 3400: 3600: 3800: 4000: 4200: 4400: 4600: 4800: 5000: 5200: 5400: 5600: 5800: 6000: 6200:
----------:------:------:------:------:------:------:------:------:------:------:------:------:------:------:------:
Qc : 0.015: 0.015: 0.016: 0.016: 0.017: 0.017: 0.017: 0.018: 0.018: 0.018: 0.018: 0.018: 0.019: 0.019: 0.019: 0.019:
~~~~~~

x= 6400: 6600: 6800: 7000: 7200: 7400: 7600: 7800: 8000: 8200: 8400: 8600: 8800: 9000: 9200: 9400:
----------:------:------:------:------:------:------:------:------:------:------:------:------:------:------:------:
Qc : 0.019: 0.019: 0.019: 0.019: 0.019: 0.019: 0.019: 0.019: 0.019: 0.019: 0.019: 0.019: 0.019: 0.019: 0.019: 0.019:
~~~~~~

x= 9600: 9800: 10000: 10200: 10400: 10600: 10800: 11000: 11200: 11400: 11600: 11800: 12000: 12200: 12400: 12600:
----------:------:------:------:------:------:------:------:------:------:------:------:------:------:------:------:
Qc : 0.018: 0.018: 0.018: 0.018: 0.018: 0.017: 0.017: 0.017: 0.016: 0.016: 0.015: 0.015: 0.014: 0.014: 0.013: 0.013:
~~~~~~

x= 12800: 13000: 13200: 13400: 13600: 13800: 14000: 14200: 14400: 14600: 14800: 15000:
----------:------:------:------:------:------:------:------:------:------:------:------:
Qc : 0.012: 0.012: 0.012: 0.011: 0.011: 0.011: 0.010: 0.010: 0.010: 0.009: 0.009: 0.009:
~~~~~~

y= 14600 : Y-строка 3 Cmax= 0.020 долей ПДК (x= 7600.0; напр.ветра=181)

x= 0 : 200: 400: 600: 800: 1000: 1200: 1400: 1600: 1800: 2000: 2200: 2400: 2600: 2800: 3000:
----------:------:------:------:------:------:------:------:------:------:------:------:------:------:------:------:
Qc : 0.009: 0.009: 0.010: 0.010: 0.010: 0.011: 0.011: 0.011: 0.012: 0.012: 0.013: 0.013: 0.014: 0.014: 0.015: 0.015:
~~~~~~

x= 3200: 3400: 3600: 3800: 4000: 4200: 4400: 4600: 4800: 5000: 5200: 5400: 5600: 5800: 6000: 6200:
----------:------:------:------:------:------:------:------:------:------:------:------:------:------:------:------:
Qc : 0.015: 0.016: 0.017: 0.017: 0.017: 0.018: 0.018: 0.018: 0.018: 0.019: 0.019: 0.019: 0.019: 0.019: 0.020: 0.020:
~~~~~~

x= 6400: 6600: 6800: 7000: 7200: 7400: 7600: 7800: 8000: 8200: 8400: 8600: 8800: 9000: 9200: 9400:
----------:------:------:------:------:------:------:------:------:------:------:------:------:------:------:------:
Qc : 0.020: 0.020: 0.020: 0.020: 0.020: 0.020: 0.020: 0.020: 0.020: 0.020: 0.020: 0.020: 0.020: 0.020: 0.019: 0.019:
~~~~~~

x= 9600: 9800: 10000: 10200: 10400: 10600: 10800: 11000: 11200: 11400: 11600: 11800: 12000: 12200: 12400: 12600:
----------:------:------:------:------:------:------:------:------:------:------:------:------:------:------:------:
Qc : 0.019: 0.019: 0.019: 0.018: 0.018: 0.018: 0.018: 0.017: 0.017: 0.016: 0.016: 0.015: 0.015: 0.014: 0.014: 0.013:
~~~~~~

----
x= 12800: 13000: 13200: 13400: 13600: 13800: 14000: 14200: 14400: 14600: 14800: 15000:
----------:------:------:------:------:------:------:------:------:------:------:------:
Qc : 0.013: 0.013: 0.012: 0.012: 0.011: 0.011: 0.011: 0.010: 0.010: 0.010: 0.010: 0.009:
~~~~~~

y= 14400 : Y-строка 4 Cmax= 0.021 долей ПДК (x= 7600.0; напр.ветра=181)
----------:
x=   0 : 200: 400: 600: 800: 1000: 1200: 1400: 1600: 1800: 2000: 2200: 2400: 2600: 2800: 3000:
----------:------:------:------:------:------:------:------:------:------:------:------:------:------:------:------:
Qc : 0.009: 0.010: 0.010: 0.010: 0.011: 0.011: 0.011: 0.012: 0.012: 0.013: 0.013: 0.014: 0.014: 0.015: 0.015: 0.016:
~~~~~~

----
x= 3200: 3400: 3600: 3800: 4000: 4200: 4400: 4600: 4800: 5000: 5200: 5400: 5600: 5800: 6000: 6200:
----------:------:------:------:------:------:------:------:------:------:------:------:------:------:------:------:
Qc : 0.016: 0.017: 0.017: 0.018: 0.018: 0.018: 0.018: 0.019: 0.019: 0.019: 0.019: 0.020: 0.020: 0.020: 0.020: 0.020:
~~~~~~

----
x= 6400: 6600: 6800: 7000: 7200: 7400: 7600: 7800: 8000: 8200: 8400: 8600: 8800: 9000: 9200: 9400:
----------:------:------:------:------:------:------:------:------:------:------:------:------:------:------:------:
Qc : 0.021: 0.021: 0.021: 0.021: 0.021: 0.021: 0.021: 0.021: 0.021: 0.021: 0.021: 0.020: 0.020: 0.020: 0.020: 0.020:
~~~~~~

----
x= 9600: 9800: 10000: 10200: 10400: 10600: 10800: 11000: 11200: 11400: 11600: 11800: 12000: 12200: 12400: 12600:
----------:------:------:------:------:------:------:------:------:------:------:------:------:------:------:------:
Qc : 0.020: 0.019: 0.019: 0.019: 0.019: 0.018: 0.018: 0.018: 0.018: 0.017: 0.017: 0.016: 0.016: 0.015: 0.015: 0.014:
~~~~~~

----
x= 12800: 13000: 13200: 13400: 13600: 13800: 14000: 14200: 14400: 14600: 14800: 15000:
----------:------:------:------:------:------:------:------:------:------:------:------:
Qc : 0.014: 0.013: 0.013: 0.012: 0.012: 0.011: 0.011: 0.011: 0.010: 0.010: 0.010: 0.010:
~~~~~~

y= 14200 : Y-строка 5 Cmax= 0.022 долей ПДК (x= 7600.0; напр.ветра=181)
----------:
x=   0 : 200: 400: 600: 800: 1000: 1200: 1400: 1600: 1800: 2000: 2200: 2400: 2600: 2800: 3000:
----------:------:------:------:------:------:------:------:------:------:------:------:------:------:------:------:
Qc : 0.010: 0.010: 0.010: 0.011: 0.011: 0.012: 0.012: 0.012: 0.013: 0.013: 0.014: 0.014: 0.015: 0.015: 0.016: 0.017:
~~~~~~

----
x= 3200: 3400: 3600: 3800: 4000: 4200: 4400: 4600: 4800: 5000: 5200: 5400: 5600: 5800: 6000: 6200:
----------:------:------:------:------:------:------:------:------:------:------:------:------:------:------:------:
Qc : 0.017: 0.018: 0.018: 0.018: 0.018: 0.019: 0.019: 0.019: 0.020: 0.020: 0.020: 0.020: 0.020: 0.021: 0.021: 0.021:
~~~~~~

----
x= 6400: 6600: 6800: 7000: 7200: 7400: 7600: 7800: 8000: 8200: 8400: 8600: 8800: 9000: 9200: 9400:
----------:------:------:------:------:------:------:------:------:------:------:------:------:------:------:------:
Qc : 0.021: 0.022: 0.022: 0.022: 0.022: 0.022: 0.022: 0.022: 0.022: 0.022: 0.021: 0.021: 0.021: 0.021: 0.021: 0.020:
~~~~~~

----
x= 9600: 9800: 10000: 10200: 10400: 10600: 10800: 11000: 11200: 11400: 11600: 11800: 12000: 12200: 12400: 12600:
----------:------:------:------:------:------:------:------:------:------:------:------:------:------:------:------:
Qc : 0.020: 0.020: 0.020: 0.020: 0.019: 0.019: 0.019: 0.018: 0.018: 0.018: 0.018: 0.017: 0.016: 0.016: 0.015: 0.015:
~~~~~~

----
x= 12800: 13000: 13200: 13400: 13600: 13800: 14000: 14200: 14400: 14600: 14800: 15000:
----------:------:------:------:------:------:------:------:------:------:------:------:
Qc : 0.014: 0.014: 0.013: 0.013: 0.012: 0.012: 0.011: 0.011: 0.011: 0.010: 0.010: 0.010:
~~~~~~

y= 14000 : Y-строка 6 Cmax= 0.023 долей ПДК (x= 7600.0; напр.ветра=181)
----------:
x=   0 : 200: 400: 600: 800: 1000: 1200: 1400: 1600: 1800: 2000: 2200: 2400: 2600: 2800: 3000:
----------:------:------:------:------:------:------:------:------:------:------:------:------:------:------:------:
Qc : 0.010: 0.010: 0.011: 0.011: 0.012: 0.012: 0.012: 0.013: 0.013: 0.014: 0.014: 0.015: 0.016: 0.016: 0.017: 0.017:
~~~~~~

----
x= 3200: 3400: 3600: 3800: 4000: 4200: 4400: 4600: 4800: 5000: 5200: 5400: 5600: 5800: 6000: 6200:
----------:------:------:------:------:------:------:------:------:------:------:------:------:------:------:------:
Qc : 0.018: 0.018: 0.018: 0.019: 0.019: 0.019: 0.020: 0.020: 0.020: 0.020: 0.021: 0.021: 0.021: 0.022: 0.022: 0.022:
~~~~~~

----
x= 6400: 6600: 6800: 7000: 7200: 7400: 7600: 7800: 8000: 8200: 8400: 8600: 8800: 9000: 9200: 9400:
~~~~~~

```
----------:------:------:------:------:------:------:------:------:------:------:------:------:------:------:------:
Qc : 0.022: 0.022: 0.022: 0.023: 0.023: 0.023: 0.023: 0.023: 0.023: 0.023: 0.022: 0.022: 0.022: 0.022: 0.022: 0.021:
~~~~~~~~~~~~~~~~~~~~~~~~~~~~~~~~~~~~~~~~~~~~~~~~~~~~~~~~~~~~~~~~~~~~~~~~~~~~~~~~~~~~~~~~~~~~~~~~~~~~~~~~~~~~~~~~~~~~
~~~~~~~~
----_____________________________________________________________________________________________________________
 x=   9600:  9800: 10000: 10200: 10400: 10600: 10800: 11000: 11200: 11400: 11600: 11800: 12000: 12200: 12400: 12600:
----------:------:------:------:------:------:------:------:------:------:------:------:------:------:------:------:
Qc : 0.021: 0.021: 0.020: 0.020: 0.020: 0.020: 0.019: 0.019: 0.019: 0.018: 0.018: 0.018: 0.017: 0.017: 0.016: 0.015:
~~~~~~~~~~~~~~~~~~~~~~~~~~~~~~~~~~~~~~~~~~~~~~~~~~~~~~~~~~~~~~~~~~~~~~~~~~~~~~~~~~~~~~~~~~~~~~~~~~~~~~~~~~~~~~~~~~~~
~~~~~~~~
----_____________________________________________________________________________________
 x=  12800: 13000: 13200: 13400: 13600: 13800: 14000: 14200: 14400: 14600: 14800: 15000:
----------:------:------:------:------:------:------:------:------:------:------:------:
Qc : 0.015: 0.014: 0.014: 0.013: 0.013: 0.012: 0.012: 0.011: 0.011: 0.011: 0.010: 0.010:
~~~~~~~~~~~~~~~~~~~~~~~~~~~~~~~~~~~~~~~~~~~~~~~~~~~~~~~~~~~~~~~~~~~~~~~~~~~~~~~~~~~~~~~~~~~~~~~~~~~~~~~~~~~~~~~~~~~~
~~~~~~~~~~
 y= 13800 : Y-строка  7  Cmax=  0.024 долей ПДК (x=  7400.0; напр.ветра=179)
----------:____________________________________________________________________________________________________
 x=     0 :   200:   400:   600:   800:  1000:  1200:  1400:  1600:  1800:  2000:  2200:  2400:  2600:  2800:  3000:
----------:------:------:------:------:------:------:------:------:------:------:------:------:------:------:------:
Qc : 0.010: 0.011: 0.011: 0.011: 0.012: 0.012: 0.013: 0.013: 0.014: 0.014: 0.015: 0.016: 0.016: 0.017: 0.018: 0.018:
~~~~~~~~~~~~~~~~~~~~~~~~~~~~~~~~~~~~~~~~~~~~~~~~~~~~~~~~~~~~~~~~~~~~~~~~~~~~~~~~~~~~~~~~~~~~~~~~~~~~~~~~~~~~~~~~~~~~
~~~~~~~~
----_____________________________________________________________________________________________________________
 x=   3200:  3400:  3600:  3800:  4000:  4200:  4400:  4600:  4800:  5000:  5200:  5400:  5600:  5800:  6000:  6200:
----------:------:------:------:------:------:------:------:------:------:------:------:------:------:------:------:
Qc : 0.018: 0.019: 0.019: 0.019: 0.020: 0.020: 0.020: 0.021: 0.021: 0.021: 0.022: 0.022: 0.022: 0.022: 0.023: 0.023:
~~~~~~~~~~~~~~~~~~~~~~~~~~~~~~~~~~~~~~~~~~~~~~~~~~~~~~~~~~~~~~~~~~~~~~~~~~~~~~~~~~~~~~~~~~~~~~~~~~~~~~~~~~~~~~~~~~~~
~~~~~~~~
----_____________________________________________________________________________________________________________
 x=   6400:  6600:  6800:  7000:  7200:  7400:  7600:  7800:  8000:  8200:  8400:  8600:  8800:  9000:  9200:  9400:
----------:------:------:------:------:------:------:------:------:------:------:------:------:------:------:------:
Qc : 0.023: 0.023: 0.023: 0.024: 0.024: 0.024: 0.024: 0.024: 0.024: 0.023: 0.023: 0.023: 0.023: 0.023: 0.022: 0.022:
~~~~~~~~~~~~~~~~~~~~~~~~~~~~~~~~~~~~~~~~~~~~~~~~~~~~~~~~~~~~~~~~~~~~~~~~~~~~~~~~~~~~~~~~~~~~~~~~~~~~~~~~~~~~~~~~~~~~
~~~~~~~~
----_____________________________________________________________________________________________________________
 x=   9600:  9800: 10000: 10200: 10400: 10600: 10800: 11000: 11200: 11400: 11600: 11800: 12000: 12200: 12400: 12600:
----------:------:------:------:------:------:------:------:------:------:------:------:------:------:------:------:
Qc : 0.022: 0.022: 0.021: 0.021: 0.020: 0.020: 0.020: 0.019: 0.019: 0.019: 0.018: 0.018: 0.018: 0.017: 0.017: 0.016:
~~~~~~~~~~~~~~~~~~~~~~~~~~~~~~~~~~~~~~~~~~~~~~~~~~~~~~~~~~~~~~~~~~~~~~~~~~~~~~~~~~~~~~~~~~~~~~~~~~~~~~~~~~~~~~~~~~~~
~~~~~~~~
----_____________________________________________________________________________________
 x=  12800: 13000: 13200: 13400: 13600: 13800: 14000: 14200: 14400: 14600: 14800: 15000:
----------:------:------:------:------:------:------:------:------:------:------:------:
Qc : 0.015: 0.015: 0.014: 0.014: 0.013: 0.013: 0.012: 0.012: 0.012: 0.011: 0.011: 0.011:
~~~~~~~~~~~~~~~~~~~~~~~~~~~~~~~~~~~~~~~~~~~~~~~~~~~~~~~~~~~~~~~~~~~~~~~~~~~~~~~~~~~~~~~~~~~~~~~~~~~~~~~~~~~~~~~~~~~~
~~~~~~~~~~
 y= 13600 : Y-строка  8  Cmax=  0.025 долей ПДК (x=  7400.0; напр.ветра=179)
----------:____________________________________________________________________________________________________
 x=     0 :   200:   400:   600:   800:  1000:  1200:  1400:  1600:  1800:  2000:  2200:  2400:  2600:  2800:  3000:
----------:------:------:------:------:------:------:------:------:------:------:------:------:------:------:------:
Qc : 0.011: 0.011: 0.011: 0.012: 0.012: 0.013: 0.013: 0.014: 0.014: 0.015: 0.016: 0.016: 0.017: 0.018: 0.018: 0.018:
~~~~~~~~~~~~~~~~~~~~~~~~~~~~~~~~~~~~~~~~~~~~~~~~~~~~~~~~~~~~~~~~~~~~~~~~~~~~~~~~~~~~~~~~~~~~~~~~~~~~~~~~~~~~~~~~~~~~
~~~~~~~~
----_____________________________________________________________________________________________________________
 x=   3200:  3400:  3600:  3800:  4000:  4200:  4400:  4600:  4800:  5000:  5200:  5400:  5600:  5800:  6000:  6200:
----------:------:------:------:------:------:------:------:------:------:------:------:------:------:------:------:
Qc : 0.019: 0.019: 0.019: 0.020: 0.020: 0.020: 0.021: 0.021: 0.022: 0.022: 0.022: 0.023: 0.023: 0.023: 0.024: 0.024:
~~~~~~~~~~~~~~~~~~~~~~~~~~~~~~~~~~~~~~~~~~~~~~~~~~~~~~~~~~~~~~~~~~~~~~~~~~~~~~~~~~~~~~~~~~~~~~~~~~~~~~~~~~~~~~~~~~~~
~~~~~~~~
----_____________________________________________________________________________________________________________
 x=   6400:  6600:  6800:  7000:  7200:  7400:  7600:  7800:  8000:  8200:  8400:  8600:  8800:  9000:  9200:  9400:
----------:------:------:------:------:------:------:------:------:------:------:------:------:------:------:------:
Qc : 0.024: 0.024: 0.024: 0.025: 0.025: 0.025: 0.025: 0.025: 0.024: 0.024: 0.024: 0.024: 0.024: 0.024: 0.023: 0.023:
~~~~~~~~~~~~~~~~~~~~~~~~~~~~~~~~~~~~~~~~~~~~~~~~~~~~~~~~~~~~~~~~~~~~~~~~~~~~~~~~~~~~~~~~~~~~~~~~~~~~~~~~~~~~~~~~~~~~
~~~~~~~~
----_____________________________________________________________________________________________________________
 x=   9600:  9800: 10000: 10200: 10400: 10600: 10800: 11000: 11200: 11400: 11600: 11800: 12000: 12200: 12400: 12600:
----------:------:------:------:------:------:------:------:------:------:------:------:------:------:------:------:
Qc : 0.023: 0.022: 0.022: 0.022: 0.021: 0.021: 0.020: 0.020: 0.020: 0.019: 0.019: 0.018: 0.018: 0.018: 0.017: 0.017:
~~~~~~~~~~~~~~~~~~~~~~~~~~~~~~~~~~~~~~~~~~~~~~~~~~~~~~~~~~~~~~~~~~~~~~~~~~~~~~~~~~~~~~~~~~~~~~~~~~~~~~~~~~~~~~~~~~~~
~~~~~~~~
----_____________________________________________________________________________________
 x=  12800: 13000: 13200: 13400: 13600: 13800: 14000: 14200: 14400: 14600: 14800: 15000:
----------:------:------:------:------:------:------:------:------:------:------:------:
Qc : 0.016: 0.015: 0.015: 0.014: 0.014: 0.013: 0.013: 0.012: 0.012: 0.012: 0.011: 0.011:
~~~~~~~~~~~~~~~~~~~~~~~~~~~~~~~~~~~~~~~~~~~~~~~~~~~~~~~~~~~~~~~~~~~~~~~~~~~~~~~~~~~~~~~~~~~~~~~~~~~~~~~~~~~~~~~~~~~~
~~~~~~~~~~
 y= 13400 : Y-строка  9  Cmax=  0.026 долей ПДК (x=  7400.0; напр.ветра=179)
----------:____________________________________________________________________________________________________
 x=     0 :   200:   400:   600:   800:  1000:  1200:  1400:  1600:  1800:  2000:  2200:  2400:  2600:  2800:  3000:
----------:------:------:------:------:------:------:------:------:------:------:------:------:------:------:------:
Qc : 0.011: 0.011: 0.012: 0.012: 0.013: 0.013: 0.014: 0.014: 0.015: 0.016: 0.016: 0.017: 0.018: 0.018: 0.018: 0.019:
```

```
~~~~~~~~~~~~~~~~~~~~~~~~~~~~~~~~~~~~~~~~~~~~~~~~~~~~~~~~~~~~~~~~~~~~~~~~~~~~~~~~~~~~~~~~~~~~~~~~~~~~~~~~~~~~~~~~~~~~~~~~~~~~~~~~~~~~~~
~~~~~~~~
----____________________________________________________________________________________________________________
 x=   3200:  3400:  3600:  3800:  4000:  4200:  4400:  4600:  4800:  5000:  5200:  5400:  5600:  5800:  6000:  6200:
----------:------:------:------:------:------:------:------:------:------:------:------:------:------:------:------:
Qc : 0.019: 0.020: 0.020: 0.020: 0.021: 0.021: 0.022: 0.022: 0.022: 0.023: 0.023: 0.024: 0.024: 0.024: 0.025: 0.025:
~~~~~~~~~~~~~~~~~~~~~~~~~~~~~~~~~~~~~~~~~~~~~~~~~~~~~~~~~~~~~~~~~~~~~~~~~~~~~~~~~~~~~~~~~~~~~~~~~~~~~~~~~~~~~~~~~~~~~~~~~~~~~~~~~~~~~~
~~~~~~~~
----____________________________________________________________________________________________________________
 x=   6400:  6600:  6800:  7000:  7200:  7400:  7600:  7800:  8000:  8200:  8400:  8600:  8800:  9000:  9200:  9400:
----------:------:------:------:------:------:------:------:------:------:------:------:------:------:------:------:
Qc : 0.025: 0.025: 0.025: 0.026: 0.026: 0.026: 0.026: 0.026: 0.026: 0.026: 0.025: 0.025: 0.025: 0.025: 0.024: 0.024:
~~~~~~~~~~~~~~~~~~~~~~~~~~~~~~~~~~~~~~~~~~~~~~~~~~~~~~~~~~~~~~~~~~~~~~~~~~~~~~~~~~~~~~~~~~~~~~~~~~~~~~~~~~~~~~~~~~~~~~~~~~~~~~~~~~~~~~
~~~~~~~~
----____________________________________________________________________________________________________________
 x=   9600:  9800: 10000: 10200: 10400: 10600: 10800: 11000: 11200: 11400: 11600: 11800: 12000: 12200: 12400: 12600:
----------:------:------:------:------:------:------:------:------:------:------:------:------:------:------:------:
Qc : 0.024: 0.023: 0.023: 0.022: 0.022: 0.022: 0.021: 0.021: 0.020: 0.020: 0.019: 0.019: 0.019: 0.018: 0.018: 0.018:
~~~~~~~~~~~~~~~~~~~~~~~~~~~~~~~~~~~~~~~~~~~~~~~~~~~~~~~~~~~~~~~~~~~~~~~~~~~~~~~~~~~~~~~~~~~~~~~~~~~~~~~~~~~~~~~~~~~~~~~~~~~~~~~~~~~~~~
~~~~~~~~
----________________________________________________________________________________
 x=  12800: 13000: 13200: 13400: 13600: 13800: 14000: 14200: 14400: 14600: 14800: 15000:
----------:------:------:------:------:------:------:------:------:------:------:------:
Qc : 0.017: 0.016: 0.015: 0.015: 0.014: 0.014: 0.013: 0.013: 0.012: 0.012: 0.012: 0.011:
~~~~~~~~~~~~~~~~~~~~~~~~~~~~~~~~~~~~~~~~~~~~~~~~~~~~~~~~~~~~~~~~~~~~~~~~~~~~~~~~~~~~~~~~~~~~~~~~~~~~~~~~~~~

__________
 y= 13200 : Y-строка 10  Cmax=  0.027 долей ПДК (x=  7400.0; напр.ветра=179)
----------:_________________________________________________________________________________________________________
 x=     0 :   200:   400:   600:   800:  1000:  1200:  1400:  1600:  1800:  2000:  2200:  2400:  2600:  2800:  3000:
----------:------:------:------:------:------:------:------:------:------:------:------:------:------:------:------:
Qc : 0.011: 0.012: 0.012: 0.013: 0.013: 0.014: 0.014: 0.015: 0.016: 0.016: 0.017: 0.018: 0.018: 0.018: 0.019: 0.019:
~~~~~~~~~~~~~~~~~~~~~~~~~~~~~~~~~~~~~~~~~~~~~~~~~~~~~~~~~~~~~~~~~~~~~~~~~~~~~~~~~~~~~~~~~~~~~~~~~~~~~~~~~~~~~~~~~~~~~~~~~~~~~~~~~~~~~~
~~~~~~~~
----____________________________________________________________________________________________________________
 x=   3200:  3400:  3600:  3800:  4000:  4200:  4400:  4600:  4800:  5000:  5200:  5400:  5600:  5800:  6000:  6200:
----------:------:------:------:------:------:------:------:------:------:------:------:------:------:------:------:
Qc : 0.020: 0.020: 0.020: 0.021: 0.021: 0.022: 0.022: 0.023: 0.023: 0.024: 0.024: 0.025: 0.025: 0.025: 0.026: 0.026:
~~~~~~~~~~~~~~~~~~~~~~~~~~~~~~~~~~~~~~~~~~~~~~~~~~~~~~~~~~~~~~~~~~~~~~~~~~~~~~~~~~~~~~~~~~~~~~~~~~~~~~~~~~~~~~~~~~~~~~~~~~~~~~~~~~~~~~
~~~~~~~~
----____________________________________________________________________________________________________________
 x=   6400:  6600:  6800:  7000:  7200:  7400:  7600:  7800:  8000:  8200:  8400:  8600:  8800:  9000:  9200:  9400:
----------:------:------:------:------:------:------:------:------:------:------:------:------:------:------:------:
Qc : 0.026: 0.027: 0.027: 0.027: 0.027: 0.027: 0.027: 0.027: 0.027: 0.027: 0.027: 0.026: 0.026: 0.026: 0.025: 0.025:
~~~~~~~~~~~~~~~~~~~~~~~~~~~~~~~~~~~~~~~~~~~~~~~~~~~~~~~~~~~~~~~~~~~~~~~~~~~~~~~~~~~~~~~~~~~~~~~~~~~~~~~~~~~~~~~~~~~~~~~~~~~~~~~~~~~~~~
~~~~~~~~
----____________________________________________________________________________________________________________
 x=   9600:  9800: 10000: 10200: 10400: 10600: 10800: 11000: 11200: 11400: 11600: 11800: 12000: 12200: 12400: 12600:
----------:------:------:------:------:------:------:------:------:------:------:------:------:------:------:------:
Qc : 0.025: 0.024: 0.024: 0.023: 0.023: 0.022: 0.022: 0.021: 0.021: 0.020: 0.020: 0.019: 0.019: 0.019: 0.018: 0.018:
~~~~~~~~~~~~~~~~~~~~~~~~~~~~~~~~~~~~~~~~~~~~~~~~~~~~~~~~~~~~~~~~~~~~~~~~~~~~~~~~~~~~~~~~~~~~~~~~~~~~~~~~~~~~~~~~~~~~~~~~~~~~~~~~~~~~~~
~~~~~~~~
----________________________________________________________________________________
 x=  12800: 13000: 13200: 13400: 13600: 13800: 14000: 14200: 14400: 14600: 14800: 15000:
----------:------:------:------:------:------:------:------:------:------:------:------:
Qc : 0.017: 0.017: 0.016: 0.015: 0.015: 0.014: 0.014: 0.013: 0.013: 0.012: 0.012: 0.012:
~~~~~~~~~~~~~~~~~~~~~~~~~~~~~~~~~~~~~~~~~~~~~~~~~~~~~~~~~~~~~~~~~~~~~~~~~~~~~~~~~~~~~~~~~~~~~~~~~~~~~~~~~~~

__________
 y= 13000 : Y-строка 11  Cmax=  0.028 долей ПДК (x=  7400.0; напр.ветра=179)
----------:_________________________________________________________________________________________________________
 x=     0 :   200:   400:   600:   800:  1000:  1200:  1400:  1600:  1800:  2000:  2200:  2400:  2600:  2800:  3000:
----------:------:------:------:------:------:------:------:------:------:------:------:------:------:------:------:
Qc : 0.012: 0.012: 0.013: 0.013: 0.014: 0.014: 0.015: 0.016: 0.016: 0.017: 0.018: 0.018: 0.018: 0.019: 0.019: 0.020:
~~~~~~~~~~~~~~~~~~~~~~~~~~~~~~~~~~~~~~~~~~~~~~~~~~~~~~~~~~~~~~~~~~~~~~~~~~~~~~~~~~~~~~~~~~~~~~~~~~~~~~~~~~~~~~~~~~~~~~~~~~~~~~~~~~~~~~
~~~~~~~~
----____________________________________________________________________________________________________________
 x=   3200:  3400:  3600:  3800:  4000:  4200:  4400:  4600:  4800:  5000:  5200:  5400:  5600:  5800:  6000:  6200:
----------:------:------:------:------:------:------:------:------:------:------:------:------:------:------:------:
Qc : 0.020: 0.021: 0.021: 0.022: 0.022: 0.023: 0.023: 0.024: 0.024: 0.025: 0.025: 0.026: 0.026: 0.027: 0.027: 0.027:
~~~~~~~~~~~~~~~~~~~~~~~~~~~~~~~~~~~~~~~~~~~~~~~~~~~~~~~~~~~~~~~~~~~~~~~~~~~~~~~~~~~~~~~~~~~~~~~~~~~~~~~~~~~~~~~~~~~~~~~~~~~~~~~~~~~~~~
~~~~~~~~
----____________________________________________________________________________________________________________
 x=   6400:  6600:  6800:  7000:  7200:  7400:  7600:  7800:  8000:  8200:  8400:  8600:  8800:  9000:  9200:  9400:
----------:------:------:------:------:------:------:------:------:------:------:------:------:------:------:------:
Qc : 0.028: 0.028: 0.028: 0.028: 0.028: 0.028: 0.028: 0.028: 0.028: 0.028: 0.028: 0.028: 0.027: 0.027: 0.026: 0.026:
~~~~~~~~~~~~~~~~~~~~~~~~~~~~~~~~~~~~~~~~~~~~~~~~~~~~~~~~~~~~~~~~~~~~~~~~~~~~~~~~~~~~~~~~~~~~~~~~~~~~~~~~~~~~~~~~~~~~~~~~~~~~~~~~~~~~~~
~~~~~~~~
----____________________________________________________________________________________________________________
 x=   9600:  9800: 10000: 10200: 10400: 10600: 10800: 11000: 11200: 11400: 11600: 11800: 12000: 12200: 12400: 12600:
----------:------:------:------:------:------:------:------:------:------:------:------:------:------:------:------:
Qc : 0.026: 0.025: 0.025: 0.024: 0.024: 0.023: 0.023: 0.022: 0.022: 0.021: 0.020: 0.020: 0.020: 0.019: 0.019: 0.018:
~~~~~~~~~~~~~~~~~~~~~~~~~~~~~~~~~~~~~~~~~~~~~~~~~~~~~~~~~~~~~~~~~~~~~~~~~~~~~~~~~~~~~~~~~~~~~~~~~~~~~~~~~~~~~~~~~~~~~~~~~~~~~~~~~~~~~~
~~~~~~~~
----________________________________________________________________________________
```

x= 12800: 13000: 13200: 13400: 13600: 13800: 14000: 14200: 14400: 14600: 14800: 15000:
----------:------:------:------:------:------:------:------:------:------:------:------:
Qc : 0.018: 0.018: 0.017: 0.016: 0.015: 0.015: 0.014: 0.014: 0.013: 0.013: 0.012: 0.012:
~~~~~~

y= 12800 : Y-строка 12 Cmax= 0.030 долей ПДК (x= 7400.0; напр.ветра=179)

x=   0 : 200: 400: 600: 800: 1000: 1200: 1400: 1600: 1800: 2000: 2200: 2400: 2600: 2800: 3000:
----------:------:------:------:------:------:------:------:------:------:------:------:------:------:------:------:
Qc : 0.012: 0.012: 0.013: 0.014: 0.014: 0.015: 0.015: 0.016: 0.017: 0.018: 0.018: 0.018: 0.019: 0.019: 0.020: 0.020:

x= 3200: 3400: 3600: 3800: 4000: 4200: 4400: 4600: 4800: 5000: 5200: 5400: 5600: 5800: 6000: 6200:
----------:------:------:------:------:------:------:------:------:------:------:------:------:------:------:------:
Qc : 0.021: 0.021: 0.022: 0.022: 0.023: 0.023: 0.024: 0.025: 0.025: 0.026: 0.026: 0.027: 0.027: 0.028: 0.028: 0.029:

x= 6400: 6600: 6800: 7000: 7200: 7400: 7600: 7800: 8000: 8200: 8400: 8600: 8800: 9000: 9200: 9400:
----------:------:------:------:------:------:------:------:------:------:------:------:------:------:------:------:
Qc : 0.029: 0.029: 0.029: 0.030: 0.030: 0.030: 0.030: 0.030: 0.030: 0.029: 0.029: 0.029: 0.029: 0.028: 0.028: 0.027:

x= 9600: 9800: 10000: 10200: 10400: 10600: 10800: 11000: 11200: 11400: 11600: 11800: 12000: 12200: 12400: 12600:
----------:------:------:------:------:------:------:------:------:------:------:------:------:------:------:------:
Qc : 0.027: 0.026: 0.026: 0.025: 0.024: 0.024: 0.023: 0.023: 0.022: 0.022: 0.021: 0.021: 0.020: 0.020: 0.019: 0.019:

x= 12800: 13000: 13200: 13400: 13600: 13800: 14000: 14200: 14400: 14600: 14800: 15000:
----------:------:------:------:------:------:------:------:------:------:------:------:
Qc : 0.018: 0.018: 0.017: 0.017: 0.016: 0.015: 0.015: 0.014: 0.014: 0.013: 0.013: 0.012:
~~~~~~

y= 12600 : Y-строка 13 Cmax= 0.032 долей ПДК (x= 7400.0; напр.ветра=179)

x=   0 : 200: 400: 600: 800: 1000: 1200: 1400: 1600: 1800: 2000: 2200: 2400: 2600: 2800: 3000:
----------:------:------:------:------:------:------:------:------:------:------:------:------:------:------:------:
Qc : 0.012: 0.013: 0.013: 0.014: 0.015: 0.015: 0.016: 0.017: 0.018: 0.018: 0.018: 0.019: 0.019: 0.020: 0.020: 0.021:

x= 3200: 3400: 3600: 3800: 4000: 4200: 4400: 4600: 4800: 5000: 5200: 5400: 5600: 5800: 6000: 6200:
----------:------:------:------:------:------:------:------:------:------:------:------:------:------:------:------:
Qc : 0.021: 0.022: 0.022: 0.023: 0.024: 0.024: 0.025: 0.026: 0.026: 0.027: 0.027: 0.028: 0.029: 0.029: 0.030: 0.030:

x= 6400: 6600: 6800: 7000: 7200: 7400: 7600: 7800: 8000: 8200: 8400: 8600: 8800: 9000: 9200: 9400:
----------:------:------:------:------:------:------:------:------:------:------:------:------:------:------:------:
Qc : 0.030: 0.031: 0.031: 0.031: 0.031: 0.032: 0.031: 0.032: 0.031: 0.031: 0.031: 0.030: 0.030: 0.030: 0.029: 0.028:

x= 9600: 9800: 10000: 10200: 10400: 10600: 10800: 11000: 11200: 11400: 11600: 11800: 12000: 12200: 12400: 12600:
----------:------:------:------:------:------:------:------:------:------:------:------:------:------:------:------:
Qc : 0.028: 0.027: 0.027: 0.026: 0.025: 0.025: 0.024: 0.024: 0.023: 0.022: 0.022: 0.021: 0.020: 0.020: 0.020: 0.019:

x= 12800: 13000: 13200: 13400: 13600: 13800: 14000: 14200: 14400: 14600: 14800: 15000:
----------:------:------:------:------:------:------:------:------:------:------:------:
Qc : 0.019: 0.018: 0.018: 0.017: 0.017: 0.016: 0.015: 0.015: 0.014: 0.014: 0.013: 0.013:
~~~~~~

y= 12400 : Y-строка 14 Cmax= 0.033 долей ПДК (x= 7400.0; напр.ветра=179)

x=   0 : 200: 400: 600: 800: 1000: 1200: 1400: 1600: 1800: 2000: 2200: 2400: 2600: 2800: 3000:
----------:------:------:------:------:------:------:------:------:------:------:------:------:------:------:------:
Qc : 0.013: 0.013: 0.014: 0.014: 0.015: 0.016: 0.017: 0.017: 0.018: 0.018: 0.019: 0.019: 0.020: 0.020: 0.021: 0.021:

x= 3200: 3400: 3600: 3800: 4000: 4200: 4400: 4600: 4800: 5000: 5200: 5400: 5600: 5800: 6000: 6200:
----------:------:------:------:------:------:------:------:------:------:------:------:------:------:------:------:
Qc : 0.022: 0.023: 0.023: 0.024: 0.024: 0.025: 0.026: 0.026: 0.027: 0.028: 0.029: 0.029: 0.030: 0.031: 0.031: 0.032:

x= 6400: 6600: 6800: 7000: 7200: 7400: 7600: 7800: 8000: 8200: 8400: 8600: 8800: 9000: 9200: 9400:
----------:------:------:------:------:------:------:------:------:------:------:------:------:------:------:------:
~~~~~~

Qc : 0.032: 0.033: 0.033: 0.033: 0.033: 0.033: 0.033: 0.033: 0.033: 0.033: 0.033: 0.032: 0.032: 0.031: 0.031: 0.030:
~~~~~~

----____
x= 9600: 9800: 10000: 10200: 10400: 10600: 10800: 11000: 11200: 11400: 11600: 11800: 12000: 12200: 12400: 12600:
----------:------:------:------:------:------:------:------:------:------:------:------:------:------:------:------:
Qc : 0.029: 0.028: 0.028: 0.027: 0.026: 0.026: 0.025: 0.024: 0.024: 0.023: 0.022: 0.022: 0.021: 0.021: 0.020: 0.019:
~~~~~~

----____
x= 12800: 13000: 13200: 13400: 13600: 13800: 14000: 14200: 14400: 14600: 14800: 15000:
----------:------:------:------:------:------:------:------:------:------:------:------:
Qc : 0.019: 0.019: 0.018: 0.018: 0.017: 0.016: 0.016: 0.015: 0.015: 0.014: 0.014: 0.013:
~~~~~~

____
y= 12200 : Y-строка 15 Cmax= 0.036 долей ПДК (x= 7400.0; напр.ветра=179)
----------:____
x= 0 : 200: 400: 600: 800: 1000: 1200: 1400: 1600: 1800: 2000: 2200: 2400: 2600: 2800: 3000:
----------:------:------:------:------:------:------:------:------:------:------:------:------:------:------:------:
Qc : 0.013: 0.014: 0.014: 0.015: 0.016: 0.016: 0.017: 0.018: 0.018: 0.019: 0.019: 0.020: 0.020: 0.021: 0.021: 0.022:
~~~~~~

----____
x= 3200: 3400: 3600: 3800: 4000: 4200: 4400: 4600: 4800: 5000: 5200: 5400: 5600: 5800: 6000: 6200:
----------:------:------:------:------:------:------:------:------:------:------:------:------:------:------:------:
Qc : 0.023: 0.023: 0.024: 0.025: 0.025: 0.026: 0.027: 0.027: 0.028: 0.029: 0.030: 0.031: 0.031: 0.032: 0.033: 0.033:
~~~~~~

----____
x= 6400: 6600: 6800: 7000: 7200: 7400: 7600: 7800: 8000: 8200: 8400: 8600: 8800: 9000: 9200: 9400:
----------:------:------:------:------:------:------:------:------:------:------:------:------:------:------:------:
Qc : 0.034: 0.035: 0.035: 0.035: 0.036: 0.036: 0.036: 0.035: 0.035: 0.035: 0.034: 0.034: 0.033: 0.033: 0.032: 0.031:
~~~~~~

----____
x= 9600: 9800: 10000: 10200: 10400: 10600: 10800: 11000: 11200: 11400: 11600: 11800: 12000: 12200: 12400: 12600:
----------:------:------:------:------:------:------:------:------:------:------:------:------:------:------:------:
Qc : 0.031: 0.030: 0.029: 0.028: 0.027: 0.027: 0.026: 0.025: 0.024: 0.024: 0.023: 0.022: 0.022: 0.021: 0.020: 0.020:
~~~~~~

----____
x= 12800: 13000: 13200: 13400: 13600: 13800: 14000: 14200: 14400: 14600: 14800: 15000:
----------:------:------:------:------:------:------:------:------:------:------:------:
Qc : 0.019: 0.019: 0.019: 0.018: 0.018: 0.017: 0.016: 0.016: 0.015: 0.015: 0.014: 0.014:
~~~~~~

____
y= 12000 : Y-строка 16 Cmax= 0.038 долей ПДК (x= 7400.0; напр.ветра=179)
----------:____
x= 0 : 200: 400: 600: 800: 1000: 1200: 1400: 1600: 1800: 2000: 2200: 2400: 2600: 2800: 3000:
----------:------:------:------:------:------:------:------:------:------:------:------:------:------:------:------:
Qc : 0.013: 0.014: 0.015: 0.015: 0.016: 0.017: 0.018: 0.018: 0.019: 0.019: 0.020: 0.020: 0.021: 0.021: 0.022: 0.022:
~~~~~~

----____
x= 3200: 3400: 3600: 3800: 4000: 4200: 4400: 4600: 4800: 5000: 5200: 5400: 5600: 5800: 6000: 6200:
----------:------:------:------:------:------:------:------:------:------:------:------:------:------:------:------:
Qc : 0.023: 0.024: 0.025: 0.025: 0.026: 0.027: 0.028: 0.029: 0.030: 0.031: 0.031: 0.032: 0.033: 0.034: 0.035: 0.035:
~~~~~~

----____
x= 6400: 6600: 6800: 7000: 7200: 7400: 7600: 7800: 8000: 8200: 8400: 8600: 8800: 9000: 9200: 9400:
----------:------:------:------:------:------:------:------:------:------:------:------:------:------:------:------:
Qc : 0.036: 0.037: 0.037: 0.038: 0.038: 0.038: 0.038: 0.038: 0.038: 0.037: 0.037: 0.036: 0.035: 0.035: 0.034: 0.033:
~~~~~~

----____
x= 9600: 9800: 10000: 10200: 10400: 10600: 10800: 11000: 11200: 11400: 11600: 11800: 12000: 12200: 12400: 12600:
----------:------:------:------:------:------:------:------:------:------:------:------:------:------:------:------:
Qc : 0.032: 0.031: 0.030: 0.029: 0.029: 0.028: 0.027: 0.026: 0.025: 0.024: 0.024: 0.023: 0.022: 0.022: 0.021: 0.020:
~~~~~~

----____
x= 12800: 13000: 13200: 13400: 13600: 13800: 14000: 14200: 14400: 14600: 14800: 15000:
----------:------:------:------:------:------:------:------:------:------:------:------:
Qc : 0.020: 0.019: 0.019: 0.018: 0.018: 0.018: 0.017: 0.016: 0.016: 0.015: 0.015: 0.014:
~~~~~~

____
y= 11800 : Y-строка 17 Cmax= 0.041 долей ПДК (x= 7600.0; напр.ветра=182)
----------:____
x= 0 : 200: 400: 600: 800: 1000: 1200: 1400: 1600: 1800: 2000: 2200: 2400: 2600: 2800: 3000:
----------:------:------:------:------:------:------:------:------:------:------:------:------:------:------:------:
Qc : 0.014: 0.014: 0.015: 0.016: 0.017: 0.018: 0.018: 0.019: 0.019: 0.020: 0.020: 0.021: 0.021: 0.022: 0.022: 0.023:
~~~~~~

~~~~~~
~~~~~~~~
----
x= 3200: 3400: 3600: 3800: 4000: 4200: 4400: 4600: 4800: 5000: 5200: 5400: 5600: 5800: 6000: 6200:
----------:------:------:------:------:------:------:------:------:------:------:------:------:------:------:------:
Qc : 0.024: 0.025: 0.025: 0.026: 0.027: 0.028: 0.029: 0.030: 0.031: 0.032: 0.033: 0.034: 0.035: 0.036: 0.037: 0.038:
~~~~~~
~~~~~~~~
----
x= 6400: 6600: 6800: 7000: 7200: 7400: 7600: 7800: 8000: 8200: 8400: 8600: 8800: 9000: 9200: 9400:
----------:------:------:------:------:------:------:------:------:------:------:------:------:------:------:------:
Qc : 0.038: 0.039: 0.040: 0.040: 0.040: 0.041: 0.041: 0.041: 0.040: 0.040: 0.039: 0.038: 0.038: 0.037: 0.036: 0.035:
~~~~~~
~~~~~~~~
----
x= 9600: 9800: 10000: 10200: 10400: 10600: 10800: 11000: 11200: 11400: 11600: 11800: 12000: 12200: 12400: 12600:
----------:------:------:------:------:------:------:------:------:------:------:------:------:------:------:------:
Qc : 0.034: 0.033: 0.032: 0.031: 0.030: 0.029: 0.028: 0.027: 0.026: 0.025: 0.024: 0.024: 0.023: 0.022: 0.021: 0.021:
~~~~~~
~~~~~~~~
----
x= 12800: 13000: 13200: 13400: 13600: 13800: 14000: 14200: 14400: 14600: 14800: 15000:
----------:------:------:------:------:------:------:------:------:------:------:------:
Qc : 0.020: 0.020: 0.019: 0.019: 0.018: 0.018: 0.018: 0.017: 0.016: 0.016: 0.015: 0.015:
~~~~~~

y= 11600 : Y-строка 18 Cmax= 0.044 долей ПДК (x= 7600.0; напр.ветра=182)
----------:
x=   0 :   200:   400:   600:   800: 1000: 1200: 1400: 1600: 1800: 2000: 2200: 2400: 2600: 2800: 3000:
----------:------:------:------:------:------:------:------:------:------:------:------:------:------:------:------:
Qc : 0.014: 0.015: 0.015: 0.016: 0.017: 0.018: 0.019: 0.019: 0.019: 0.020: 0.020: 0.021: 0.022: 0.022: 0.023: 0.024:
~~~~~~
~~~~~~~~
----
x= 3200: 3400: 3600: 3800: 4000: 4200: 4400: 4600: 4800: 5000: 5200: 5400: 5600: 5800: 6000: 6200:
----------:------:------:------:------:------:------:------:------:------:------:------:------:------:------:------:
Qc : 0.024: 0.025: 0.026: 0.027: 0.028: 0.029: 0.030: 0.031: 0.032: 0.034: 0.035: 0.036: 0.037: 0.038: 0.039: 0.040:
~~~~~~
~~~~~~~~
----
x= 6400: 6600: 6800: 7000: 7200: 7400: 7600: 7800: 8000: 8200: 8400: 8600: 8800: 9000: 9200: 9400:
----------:------:------:------:------:------:------:------:------:------:------:------:------:------:------:------:
Qc : 0.041: 0.042: 0.043: 0.043: 0.044: 0.044: 0.044: 0.044: 0.043: 0.043: 0.042: 0.041: 0.040: 0.039: 0.038: 0.037:
~~~~~~
~~~~~~~~
----
x= 9600: 9800: 10000: 10200: 10400: 10600: 10800: 11000: 11200: 11400: 11600: 11800: 12000: 12200: 12400: 12600:
----------:------:------:------:------:------:------:------:------:------:------:------:------:------:------:------:
Qc : 0.036: 0.034: 0.033: 0.032: 0.031: 0.030: 0.029: 0.028: 0.027: 0.026: 0.025: 0.024: 0.024: 0.023: 0.022: 0.021:
~~~~~~
~~~~~~~~
----
x= 12800: 13000: 13200: 13400: 13600: 13800: 14000: 14200: 14400: 14600: 14800: 15000:
----------:------:------:------:------:------:------:------:------:------:------:------:
Qc : 0.021: 0.020: 0.020: 0.019: 0.019: 0.019: 0.018: 0.017: 0.017: 0.016: 0.016: 0.015:
~~~~~~

y= 11400 : Y-строка 19 Cmax= 0.048 долей ПДК (x= 7600.0; напр.ветра=182)
----------:
x=   0 :   200:   400:   600:   800: 1000: 1200: 1400: 1600: 1800: 2000: 2200: 2400: 2600: 2800: 3000:
----------:------:------:------:------:------:------:------:------:------:------:------:------:------:------:------:
Qc : 0.014: 0.015: 0.016: 0.017: 0.018: 0.018: 0.019: 0.019: 0.020: 0.020: 0.021: 0.022: 0.022: 0.023: 0.024: 0.024:
~~~~~~
~~~~~~~~
----
x= 3200: 3400: 3600: 3800: 4000: 4200: 4400: 4600: 4800: 5000: 5200: 5400: 5600: 5800: 6000: 6200:
----------:------:------:------:------:------:------:------:------:------:------:------:------:------:------:------:
Qc : 0.025: 0.026: 0.027: 0.028: 0.029: 0.030: 0.031: 0.033: 0.034: 0.035: 0.037: 0.038: 0.039: 0.040: 0.042: 0.043:
~~~~~~
~~~~~~~~
----
x= 6400: 6600: 6800: 7000: 7200: 7400: 7600: 7800: 8000: 8200: 8400: 8600: 8800: 9000: 9200: 9400:
----------:------:------:------:------:------:------:------:------:------:------:------:------:------:------:------:
Qc : 0.044: 0.045: 0.046: 0.047: 0.047: 0.048: 0.048: 0.047: 0.047: 0.046: 0.045: 0.044: 0.043: 0.042: 0.040: 0.039:
~~~~~~
~~~~~~~~
----
x= 9600: 9800: 10000: 10200: 10400: 10600: 10800: 11000: 11200: 11400: 11600: 11800: 12000: 12200: 12400: 12600:
----------:------:------:------:------:------:------:------:------:------:------:------:------:------:------:------:
Qc : 0.038: 0.036: 0.035: 0.034: 0.032: 0.031: 0.030: 0.029: 0.028: 0.027: 0.026: 0.025: 0.024: 0.023: 0.023: 0.022:
~~~~~~
~~~~~~~~

```
 x=  12800: 13000: 13200: 13400: 13600: 13800: 14000: 14200: 14400: 14600: 14800: 15000:
----------:------:------:------:------:------:------:------:------:------:------:------:
Qc : 0.021: 0.020: 0.020: 0.020: 0.019: 0.019: 0.019: 0.018: 0.018: 0.017: 0.016: 0.016:
~~~~~~~~~~~~~~~~~~~~~~~~~~~~~~~~~~~~~~~~~~~~~~~~~~~~~~~~~~~~~~~~~~~~~~~~~~~~~~~~~~~~~~~~~~~~~~~~~~~~~~~~~~~

 y= 11200 : Y-строка 20  Cmax=  0.052 долей ПДК (x=  7600.0; напр.ветра=182)
----------:
 x=    0 :  200:  400:  600:  800:  1000:  1200:  1400:  1600:  1800:  2000:  2200:  2400:  2600:  2800:  3000:
----------:------:------:------:------:------:------:------:------:------:------:------:------:------:------:------:
Qc : 0.015: 0.016: 0.016: 0.017: 0.018: 0.019: 0.019: 0.020: 0.020: 0.021: 0.021: 0.022: 0.023: 0.023: 0.024: 0.025:
Фоп:  112 :  112 :  113 :  113 :  114 :  115 :  115 :  116 :  117 :  118 :  119 :  120 :  121 :  122 :  123 :  124 :
Uоп: 9.00 : 9.00 : 9.00 : 9.00 : 9.00 : 9.00 : 9.00 : 9.00 : 9.00 : 9.00 : 7.56 : 7.33 : 7.16 : 6.86 : 6.66 : 6.41 :
   :      :      :      :      :      :      :      :      :      :      :      :      :      :      :      :      :
Ви : 0.014: 0.015: 0.015: 0.016: 0.017: 0.018: 0.018: 0.019: 0.019: 0.020: 0.021: 0.022: 0.022: 0.023: 0.024: 0.025:
Ки : 6025 : 6025 : 6025 : 6025 : 6025 : 6025 : 6025 : 6025 : 6025 : 6025 : 6025 : 6025 : 6025 : 6025 : 6025 : 6025 :
Ви : 0.001: 0.001: 0.001: 0.001: 0.001: 0.001: 0.001: 0.001: 0.001: 0.001: 0.000:      :      :      :      :      :
Ки : 6026 : 6026 : 6026 : 6026 : 6026 : 6026 : 6026 : 6026 : 6026 : 6026 : 6026 :      :      :      :      :      :
~~~~~~~~~~~~~~~~~~~~~~~~~~~~~~~~~~~~~~~~~~~~~~~~~~~~~~~~~~~~~~~~~~~~~~~~~~~~~~~~~~~~~~~~~~~~~~~~~~~~~~~~~~~~~~~~~~~~~~~~~~~~~~~~~~~~

----
 x=  3200:  3400:  3600:  3800:  4000:  4200:  4400:  4600:  4800:  5000:  5200:  5400:  5600:  5800:  6000:  6200:
----------:------:------:------:------:------:------:------:------:------:------:------:------:------:------:------:
Qc : 0.026: 0.027: 0.028: 0.029: 0.030: 0.031: 0.033: 0.034: 0.035: 0.037: 0.038: 0.040: 0.042: 0.043: 0.045: 0.046:
Фоп:  125 :  127 :  128 :  129 :  131 :  133 :  135 :  136 :  139 :  141 :  143 :  145 :  148 :  151 :  154 :  157 :
Uоп: 6.15 : 5.99 : 5.73 : 5.57 : 5.32 : 5.06 : 4.90 : 4.70 : 4.49 : 4.34 : 4.23 : 4.01 : 3.88 : 3.70 : 3.61 : 3.47 :
   :      :      :      :      :      :      :      :      :      :      :      :      :      :      :      :      :
Ви : 0.026: 0.027: 0.028: 0.029: 0.030: 0.031: 0.033: 0.034: 0.035: 0.037: 0.038: 0.040: 0.042: 0.043: 0.045: 0.046:
Ки : 6025 : 6025 : 6025 : 6025 : 6025 : 6025 : 6025 : 6025 : 6025 : 6025 : 6025 : 6025 : 6025 : 6025 : 6025 : 6025 :
Ви :      :      :      :      :      :      :      :      :      :      :      :      :      :      :      :      :
Ки :      :      :      :      :      :      :      :      :      :      :      :      :      :      :      :      :
~~~~~~~~~~~~~~~~~~~~~~~~~~~~~~~~~~~~~~~~~~~~~~~~~~~~~~~~~~~~~~~~~~~~~~~~~~~~~~~~~~~~~~~~~~~~~~~~~~~~~~~~~~~~~~~~~~~~~~~~~~~~~~~~~~~~

----
 x=  6400:  6600:  6800:  7000:  7200:  7400:  7600:  7800:  8000:  8200:  8400:  8600:  8800:  9000:  9200:  9400:
----------:------:------:------:------:------:------:------:------:------:------:------:------:------:------:------:
Qc : 0.048: 0.049: 0.050: 0.051: 0.052: 0.052: 0.052: 0.052: 0.051: 0.050: 0.049: 0.048: 0.046: 0.045: 0.043: 0.041:
Фоп:  160 :  164 :  167 :  171 :  175 :  178 :  182 :  186 :  190 :  193 :  197 :  200 :  203 :  206 :  209 :  212 :
Uоп: 3.39 : 3.28 : 3.22 : 3.13 : 3.13 : 3.12 : 3.12 : 3.14 : 3.18 : 3.22 : 3.28 : 3.37 : 3.47 : 3.60 : 3.75 : 3.88 :
   :      :      :      :      :      :      :      :      :      :      :      :      :      :      :      :      :
Ви : 0.048: 0.049: 0.050: 0.051: 0.052: 0.052: 0.052: 0.052: 0.051: 0.050: 0.049: 0.048: 0.046: 0.045: 0.043: 0.041:
Ки : 6025 : 6025 : 6025 : 6025 : 6025 : 6025 : 6025 : 6025 : 6025 : 6025 : 6025 : 6025 : 6025 : 6025 : 6025 : 6025 :
Ви :      :      :      :      :      :      :      :      :      :      :      :      :      :      :      :      :
Ки :      :      :      :      :      :      :      :      :      :      :      :      :      :      :      :      :
~~~~~~~~~~~~~~~~~~~~~~~~~~~~~~~~~~~~~~~~~~~~~~~~~~~~~~~~~~~~~~~~~~~~~~~~~~~~~~~~~~~~~~~~~~~~~~~~~~~~~~~~~~~~~~~~~~~~~~~~~~~~~~~~~~~~

----
 x=  9600:  9800: 10000: 10200: 10400: 10600: 10800: 11000: 11200: 11400: 11600: 11800: 12000: 12200: 12400: 12600:
----------:------:------:------:------:------:------:------:------:------:------:------:------:------:------:------:
Qc : 0.040: 0.038: 0.037: 0.035: 0.034: 0.032: 0.031: 0.030: 0.029: 0.028: 0.027: 0.026: 0.025: 0.024: 0.023: 0.022:
Фоп:  215 :  217 :  220 :  222 :  224 :  226 :  227 :  229 :  231 :  232 :  234 :  235 :  236 :  237 :  238 :  239 :
Uоп: 4.03 : 4.19 : 4.36 : 4.55 : 4.72 : 4.90 : 5.16 : 5.32 : 5.57 : 5.73 : 5.99 : 6.25 : 6.41 : 6.68 : 6.86 : 7.16 :
   :      :      :      :      :      :      :      :      :      :      :      :      :      :      :      :      :
Ви : 0.040: 0.038: 0.037: 0.035: 0.034: 0.032: 0.031: 0.030: 0.029: 0.028: 0.026: 0.026: 0.025: 0.024: 0.023: 0.022:
Ки : 6025 : 6025 : 6025 : 6025 : 6025 : 6025 : 6025 : 6025 : 6025 : 6025 : 6025 : 6025 : 6025 : 6025 : 6025 : 6025 :
Ви :      :      :      :      :      :      :      :      :      :      :      :      :      :      :      :      :
Ки :      :      :      :      :      :      :      :      :      :      :      :      :      :      :      :      :
~~~~~~~~~~~~~~~~~~~~~~~~~~~~~~~~~~~~~~~~~~~~~~~~~~~~~~~~~~~~~~~~~~~~~~~~~~~~~~~~~~~~~~~~~~~~~~~~~~~~~~~~~~~~~~~~~~~~~~~~~~~~~~~~~~~~

----
 x=  12800: 13000: 13200: 13400: 13600: 13800: 14000: 14200: 14400: 14600: 14800: 15000:
----------:------:------:------:------:------:------:------:------:------:------:------:
Qc : 0.022: 0.021: 0.020: 0.020: 0.020: 0.019: 0.019: 0.019: 0.018: 0.018: 0.017: 0.016:
Фоп:  240 :  241 :  242 :  242 :  243 :  244 :  244 :  245 :  245 :  246 :  246 :  247 :
Uоп: 7.33 : 7.57 : 9.00 : 9.00 : 9.00 : 9.00 : 9.00 : 9.00 : 9.00 : 9.00 : 9.00 : 9.00 :
   :      :      :      :      :      :      :      :      :      :      :      :      :
Ви : 0.021: 0.021: 0.020: 0.019: 0.019: 0.018: 0.018: 0.017: 0.016: 0.015: 0.014: 0.014:
Ки : 6025 : 6025 : 6025 : 6025 : 6025 : 6025 : 6025 : 6025 : 6025 : 6025 : 6025 : 6025 :
Ви :      :      : 0.001: 0.001: 0.001: 0.002: 0.002: 0.002: 0.002: 0.003: 0.003:
Ки :      :      : 6026 : 6026 : 6026 : 6026 : 6026 : 6026 : 6026 : 6026 : 6026 :
~~~~~~~~~~~~~~~~~~~~~~~~~~~~~~~~~~~~~~~~~~~~~~~~~~~~~~~~~~~~~~~~~~~~~~~~~~~~~~~~~~~~~~~~~~~~~~~~~~~~~~~~~~~

 y= 11000 : Y-строка 21  Cmax=  0.057 долей ПДК (x=  7400.0; напр.ветра=178)
----------:
 x=    0 :  200:  400:  600:  800:  1000:  1200:  1400:  1600:  1800:  2000:  2200:  2400:  2600:  2800:  3000:
----------:------:------:------:------:------:------:------:------:------:------:------:------:------:------:------:
Qc : 0.015: 0.016: 0.017: 0.018: 0.018: 0.019: 0.020: 0.020: 0.021: 0.021: 0.022: 0.022: 0.023: 0.024: 0.025: 0.026:
Фоп:  110 :  111 :  111 :  112 :  113 :  113 :  114 :  115 :  115 :  116 :  117 :  118 :  119 :  120 :  121 :  122 :
Uоп: 9.00 : 9.00 : 9.00 : 9.00 : 9.00 : 9.00 : 9.00 : 9.00 : 9.00 : 9.00 : 7.40 : 7.16 : 6.93 : 6.70 : 6.51 : 6.25 :
   :      :      :      :      :      :      :      :      :      :      :      :      :      :      :      :      :
Ви : 0.014: 0.015: 0.016: 0.017: 0.018: 0.018: 0.019: 0.019: 0.020: 0.020: 0.021: 0.022: 0.023: 0.024: 0.024: 0.025:
Ки : 6025 : 6025 : 6025 : 6025 : 6025 : 6025 : 6025 : 6025 : 6025 : 6025 : 6025 : 6025 : 6025 : 6025 : 6025 : 6025 :
Ви : 0.001: 0.001: 0.001: 0.001: 0.001: 0.001: 0.001: 0.001: 0.001: 0.001: 0.001: 0.000:      :      :      :      :
Ки : 6026 : 6026 : 6026 : 6026 : 6026 : 6026 : 6026 : 6026 : 6026 : 6026 : 6026 : 6026 :      :      :      :      :
```

```
~~~~~~~~~~~~~~~~~~~~~~~~~~~~~~~~~~~~~~~~~~~~~~~~~~~~~~~~~~~~~~~~~~~~~~~~~~~~~~~~~~~~~~~~~~~~~~~~~~~~~~~~~~~~~~~~~
~~~~~~~~
----_______________________________________________________________________________________________
 x=  3200: 3400: 3600: 3800: 4000: 4200: 4400: 4600: 4800: 5000: 5200: 5400: 5600: 5800: 6000: 6200:
----------:------:------:------:------:------:------:------:------:------:------:------:------:------:------:------:
Qc : 0.027: 0.028: 0.029: 0.030: 0.031: 0.033: 0.034: 0.035: 0.037: 0.039: 0.041: 0.043: 0.044: 0.046: 0.048: 0.050:
Фоп:  123 :  125 :  126 :  128 :  129 :  131 :  133 :  135 :  137 :  139 :  141 :  144 :  146 :  149 :  152 :  156 :
Uоп: 5.99 : 5.99 : 5.57 : 5.32 : 5.15 : 4.90 : 4.71 : 4.49 : 4.30 : 4.13 : 3.97 : 3.77 : 3.61 : 3.47 : 3.33 : 3.22 :
   :      :      :      :      :      :      :      :      :      :      :      :      :      :      :      :      :
Ви : 0.026: 0.027: 0.029: 0.030: 0.031: 0.033: 0.034: 0.035: 0.037: 0.039: 0.041: 0.043: 0.044: 0.046: 0.048: 0.050:
Ки : 6025 : 6025 : 6025 : 6025 : 6025 : 6025 : 6025 : 6025 : 6025 : 6025 : 6025 : 6025 : 6025 : 6025 : 6025 : 6025 :
Ви :      :      :      :      :      :      :      :      :      :      :      :      :      :      :      :      :
Ки :      :      :      :      :      :      :      :      :      :      :      :      :      :      :      :      :
~~~~~~~~~~~~~~~~~~~~~~~~~~~~~~~~~~~~~~~~~~~~~~~~~~~~~~~~~~~~~~~~~~~~~~~~~~~~~~~~~~~~~~~~~~~~~~~~~~~~~~~~~~~~~~~~~
~~~~~~~~
----_______________________________________________________________________________________________
 x=  6400: 6600: 6800: 7000: 7200: 7400: 7600: 7800: 8000: 8200: 8400: 8600: 8800: 9000: 9200: 9400:
----------:------:------:------:------:------:------:------:------:------:------:------:------:------:------:------:
Qc : 0.052: 0.054: 0.055: 0.056: 0.057: 0.057: 0.057: 0.057: 0.056: 0.055: 0.053: 0.052: 0.050: 0.048: 0.046: 0.044:
Фоп:  159 :  163 :  166 :  170 :  174 :  178 :  182 :  186 :  190 :  194 :  198 :  201 :  205 :  208 :  211 :  214 :
Uоп: 3.12 : 3.01 : 2.96 : 2.89 : 2.85 : 2.82 : 2.82 : 2.87 : 2.89 : 2.96 : 3.02 : 3.13 : 3.23 : 3.33 : 3.50 : 3.64 :
   :      :      :      :      :      :      :      :      :      :      :      :      :      :      :      :      :
Ви : 0.052: 0.054: 0.055: 0.056: 0.057: 0.057: 0.057: 0.057: 0.056: 0.055: 0.053: 0.052: 0.050: 0.048: 0.046: 0.044:
Ки : 6025 : 6025 : 6025 : 6025 : 6025 : 6025 : 6025 : 6025 : 6025 : 6025 : 6025 : 6025 : 6025 : 6025 : 6025 : 6025 :
Ви :      :      :      :      :      :      :      :      :      :      :      :      :      :      :      :      :
Ки :      :      :      :      :      :      :      :      :      :      :      :      :      :      :      :      :
~~~~~~~~~~~~~~~~~~~~~~~~~~~~~~~~~~~~~~~~~~~~~~~~~~~~~~~~~~~~~~~~~~~~~~~~~~~~~~~~~~~~~~~~~~~~~~~~~~~~~~~~~~~~~~~~~
~~~~~~~~
----_______________________________________________________________________________________________
 x=  9600: 9800: 10000: 10200: 10400: 10600: 10800: 11000: 11200: 11400: 11600: 11800: 12000: 12200: 12400: 12600:
----------:------:------:------:------:------:------:------:------:------:------:------:------:------:------:------:
Qc : 0.042: 0.040: 0.039: 0.037: 0.035: 0.034: 0.032: 0.031: 0.030: 0.029: 0.027: 0.026: 0.025: 0.024: 0.024: 0.023:
Фоп:  217 :  219 :  222 :  224 :  226 :  228 :  229 :  231 :  233 :  234 :  235 :  237 :  238 :  239 :  240 :  241 :
Uоп: 3.81 : 3.97 : 4.17 : 4.35 : 4.55 : 4.81 : 5.06 : 5.16 : 5.40 : 5.57 : 5.83 : 6.10 : 6.25 : 6.53 : 6.73 : 7.02 :
   :      :      :      :      :      :      :      :      :      :      :      :      :      :      :      :      :
Ви : 0.042: 0.040: 0.038: 0.037: 0.035: 0.034: 0.032: 0.031: 0.030: 0.028: 0.027: 0.026: 0.025: 0.024: 0.023: 0.023:
Ки : 6025 : 6025 : 6025 : 6025 : 6025 : 6025 : 6025 : 6025 : 6025 : 6025 : 6025 : 6025 : 6025 : 6025 : 6025 : 6025 :
Ви :      :      :      :      :      :      :      :      :      :      :      :      :      :      :      :      :
Ки :      :      :      :      :      :      :      :      :      :      :      :      :      :      :      :      :
~~~~~~~~~~~~~~~~~~~~~~~~~~~~~~~~~~~~~~~~~~~~~~~~~~~~~~~~~~~~~~~~~~~~~~~~~~~~~~~~~~~~~~~~~~~~~~~~~~~~~~~~~~~~~~~~~
~~~~~~~~
----__________________________________________________________________________
 x=  12800: 13000: 13200: 13400: 13600: 13800: 14000: 14200: 14400: 14600: 14800: 15000:
----------:------:------:------:------:------:------:------:------:------:------:------:
Qc : 0.022: 0.021: 0.021: 0.020: 0.020: 0.020: 0.020: 0.020: 0.019: 0.018: 0.018: 0.017:
Фоп:  242 :  243 :  243 :  244 :  244 :  245 :  245 :  246 :  246 :  247 :  247 :  248 :
Uоп: 7.25 : 7.52 : 9.00 : 9.00 : 9.00 : 9.00 : 9.00 : 9.00 : 9.00 : 9.00 : 9.00 : 9.00 :
   :      :      :      :      :      :      :      :      :      :      :      :      :
Ви : 0.022: 0.021: 0.020: 0.020: 0.019: 0.018: 0.017: 0.017: 0.016: 0.015: 0.014: 0.014:
Ки : 6025 : 6025 : 6025 : 6025 : 6025 : 6025 : 6025 : 6025 : 6025 : 6025 : 6025 : 6025 :
Ви :      :      : 0.001: 0.001: 0.001: 0.001: 0.002: 0.002: 0.003: 0.003: 0.003: 0.003:
Ки :      :      : 6026 : 6026 : 6026 : 6026 : 6026 : 6026 : 6026 : 6026 : 6026 : 6026 :
~~~~~~~~~~~~~~~~~~~~~~~~~~~~~~~~~~~~~~~~~~~~~~~~~~~~~~~~~~~~~~~~~~~~~~~~~~~~~~~~~~~~~~~~~~~~~~~

__________
 y= 10800 : Y-строка 22  Cmax=  0.063 долей ПДК (x=  7400.0; напр.ветра=178)
----------:____________________________________________________________________________________________
 x=    0 :  200:  400:  600:  800: 1000: 1200: 1400: 1600: 1800: 2000: 2200: 2400: 2600: 2800: 3000:
----------:------:------:------:------:------:------:------:------:------:------:------:------:------:------:------:
Qc : 0.016: 0.016: 0.017: 0.018: 0.019: 0.019: 0.020: 0.020: 0.021: 0.022: 0.022: 0.023: 0.024: 0.025: 0.025: 0.026:
Фоп:  109 :  109 :  110 :  111 :  111 :  112 :  112 :  113 :  114 :  115 :  115 :  116 :  117 :  118 :  119 :  120 :
Uоп: 9.00 : 9.00 : 9.00 : 9.00 : 9.00 : 9.00 : 9.00 : 9.00 : 9.00 : 9.00 : 7.33 : 7.02 : 6.83 : 6.55 : 6.35 : 6.09 :
   :      :      :      :      :      :      :      :      :      :      :      :      :      :      :      :      :
Ви : 0.014: 0.015: 0.016: 0.017: 0.018: 0.018: 0.019: 0.019: 0.020: 0.021: 0.021: 0.022: 0.023: 0.024: 0.025: 0.026:
Ки : 6025 : 6025 : 6025 : 6025 : 6025 : 6025 : 6025 : 6025 : 6025 : 6025 : 6025 : 6025 : 6025 : 6025 : 6025 : 6025 :
Ви : 0.001: 0.001: 0.001: 0.001: 0.001: 0.001: 0.001: 0.001: 0.001: 0.001: 0.001: 0.001: 0.001:      :      :      :
Ки : 6026 : 6026 : 6026 : 6026 : 6026 : 6026 : 6026 : 6026 : 6026 : 6026 : 6026 : 6026 : 6026 :      :      :      :
~~~~~~~~~~~~~~~~~~~~~~~~~~~~~~~~~~~~~~~~~~~~~~~~~~~~~~~~~~~~~~~~~~~~~~~~~~~~~~~~~~~~~~~~~~~~~~~~~~~~~~~~~~~~~~~~~
~~~~~~~~
----_______________________________________________________________________________________________
 x=  3200: 3400: 3600: 3800: 4000: 4200: 4400: 4600: 4800: 5000: 5200: 5400: 5600: 5800: 6000: 6200:
----------:------:------:------:------:------:------:------:------:------:------:------:------:------:------:------:
Qc : 0.027: 0.028: 0.030: 0.031: 0.032: 0.034: 0.035: 0.037: 0.039: 0.041: 0.043: 0.045: 0.047: 0.050: 0.052: 0.055:
Фоп:  122 :  123 :  124 :  126 :  127 :  129 :  131 :  132 :  135 :  137 :  139 :  142 :  144 :  147 :  151 :  154 :
Uоп: 5.83 : 5.67 : 5.38 : 5.16 : 4.96 : 4.72 : 4.49 : 4.30 : 4.13 : 3.91 : 3.72 : 3.56 : 3.40 : 3.23 : 3.08 : 2.96 :
   :      :      :      :      :      :      :      :      :      :      :      :      :      :      :      :      :
Ви : 0.027: 0.028: 0.029: 0.031: 0.032: 0.034: 0.035: 0.037: 0.039: 0.041: 0.043: 0.045: 0.047: 0.050: 0.052: 0.055:
Ки : 6025 : 6025 : 6025 : 6025 : 6025 : 6025 : 6025 : 6025 : 6025 : 6025 : 6025 : 6025 : 6025 : 6025 : 6025 : 6025 :
Ви :      :      :      :      :      :      :      :      :      :      :      :      :      :      :      :      :
Ки :      :      :      :      :      :      :      :      :      :      :      :      :      :      :      :      :
~~~~~~~~~~~~~~~~~~~~~~~~~~~~~~~~~~~~~~~~~~~~~~~~~~~~~~~~~~~~~~~~~~~~~~~~~~~~~~~~~~~~~~~~~~~~~~~~~~~~~~~~~~~~~~~~~
~~~~~~~~
----_______________________________________________________________________________________________
 x=  6400: 6600: 6800: 7000: 7200: 7400: 7600: 7800: 8000: 8200: 8400: 8600: 8800: 9000: 9200: 9400:
```

```
----------:------:------:------:------:------:------:------:------:------:------:------:------:------:------:------:
Qc : 0.057: 0.059: 0.060: 0.062: 0.063: 0.063: 0.063: 0.063: 0.062: 0.060: 0.058: 0.056: 0.054: 0.052: 0.050: 0.047:
Фоп:  158 :  161 :  165 :  170 :  174 :  178 :  183 :  187 :  191 :  195 :  199 :  203 :  207 :  210 :  213 :  216 :
Uоп: 2.85 : 2.75 : 2.67 : 2.62 : 2.58 : 2.56 : 2.56 : 2.58 : 2.62 : 2.69 : 2.77 : 2.87 : 2.99 : 3.13 : 3.26 : 3.40 :
    :      :      :      :      :      :      :      :      :      :      :      :      :      :      :      :      :
Ви : 0.057: 0.059: 0.060: 0.062: 0.063: 0.063: 0.063: 0.063: 0.062: 0.060: 0.058: 0.056: 0.054: 0.052: 0.049: 0.047:
Ки : 6025 : 6025 : 6025 : 6025 : 6025 : 6025 : 6025 : 6025 : 6025 : 6025 : 6025 : 6025 : 6025 : 6025 : 6025 : 6025 :
Ви :      :      :      :      :      :      :      :      :      :      :      :      :      :      :      :      :
Ки :      :      :      :      :      :      :      :      :      :      :      :      :      :      :      :      :
~~~~~~~~~~~~~~~~~~~~~~~~~~~~~~~~~~~~~~~~~~~~~~~~~~~~~~~~~~~~~~~~~~~~~~~~~~~~~~~~~~~~~~~~~~~~~~~~~~~~~~~~~~~~~~~~~~~~~~~~
~~~~~~~~
----____________________________________________________________________________________________________________________
 x=   9600:  9800: 10000: 10200: 10400: 10600: 10800: 11000: 11200: 11400: 11600: 11800: 12000: 12200: 12400: 12600:
----------:------:------:------:------:------:------:------:------:------:------:------:------:------:------:------:
Qc : 0.045: 0.043: 0.041: 0.039: 0.037: 0.035: 0.033: 0.032: 0.031: 0.029: 0.028: 0.027: 0.026: 0.025: 0.024: 0.023:
Фоп:  219 :  221 :  224 :  226 :  228 :  230 :  231 :  233 :  235 :  236 :  237 :  239 :  240 :  241 :  242 :  243 :
Uоп: 3.61 : 3.75 : 3.97 : 4.13 : 4.35 : 4.55 : 4.74 : 5.00 : 5.22 : 5.44 : 5.67 : 5.89 : 6.15 : 6.35 : 6.66 : 6.86 :
    :      :      :      :      :      :      :      :      :      :      :      :      :      :      :      :      :
Ви : 0.045: 0.043: 0.041: 0.039: 0.037: 0.035: 0.033: 0.032: 0.031: 0.029: 0.028: 0.027: 0.026: 0.025: 0.024: 0.023:
Ки : 6025 : 6025 : 6025 : 6025 : 6025 : 6025 : 6025 : 6025 : 6025 : 6025 : 6025 : 6025 : 6025 : 6025 : 6025 : 6025 :
Ви :      :      :      :      :      :      :      :      :      :      :      :      :      :      :      :      :
Ки :      :      :      :      :      :      :      :      :      :      :      :      :      :      :      :      :
~~~~~~~~~~~~~~~~~~~~~~~~~~~~~~~~~~~~~~~~~~~~~~~~~~~~~~~~~~~~~~~~~~~~~~~~~~~~~~~~~~~~~~~~~~~~~~~~~~~~~~~~~~~~~~~~~~~~~~~~
~~~~~~~~
----_______________________________________________________________________________________
 x=  12800: 13000: 13200: 13400: 13600: 13800: 14000: 14200: 14400: 14600: 14800: 15000:
----------:------:------:------:------:------:------:------:------:------:------:------:
Qc : 0.023: 0.022: 0.022: 0.021: 0.021: 0.021: 0.020: 0.020: 0.020: 0.019: 0.018: 0.018:
Фоп:  243 :  244 :  245 :  245 :  246 :  246 :  247 :  247 :  248 :  248 :  249 :  249 :
Uоп: 7.16 : 7.33 : 7.57 : 9.00 : 9.00 : 9.00 : 9.00 : 9.00 : 9.00 : 9.00 : 9.00 : 9.00 :
    :      :      :      :      :      :      :      :      :      :      :      :      :
Ви : 0.022: 0.021: 0.021: 0.020: 0.019: 0.018: 0.018: 0.017: 0.017: 0.015: 0.015: 0.014:
Ки : 6025 : 6025 : 6025 : 6025 : 6025 : 6025 : 6025 : 6025 : 6025 : 6025 : 6025 : 6025 :
Ви :      : 0.000: 0.001: 0.001: 0.001: 0.002: 0.002: 0.003: 0.003: 0.004: 0.003: 0.004:
Ки :      : 6026 : 6026 : 6026 : 6026 : 6026 : 6026 : 6026 : 6026 : 6026 : 6026 : 6026 :
~~~~~~~~~~~~~~~~~~~~~~~~~~~~~~~~~~~~~~~~~~~~~~~~~~~~~~~~~~~~~~~~~~~~~~~~~~~~~~~~~~~~~~~~~~~~~~~~~~~~~
____________
 y= 10600 : Y-строка 23  Cmax=  0.071 долей ПДК (x=  7400.0; напр.ветра=178)
----------:_________________________________________________________________________________________________________
 x=     0 :   200:   400:   600:   800:  1000:  1200:  1400:  1600:  1800:  2000:  2200:  2400:  2600:  2800:  3000:
----------:------:------:------:------:------:------:------:------:------:------:------:------:------:------:------:
Qc : 0.016: 0.017: 0.018: 0.019: 0.019: 0.020: 0.020: 0.021: 0.021: 0.022: 0.023: 0.023: 0.024: 0.025: 0.026: 0.027:
Фоп:  108 :  108 :  109 :  109 :  110 :  110 :  111 :  111 :  112 :  113 :  114 :  114 :  115 :  116 :  117 :  118 :
Uоп: 9.00 : 9.00 : 9.00 : 9.00 : 9.00 : 9.00 : 9.00 : 9.00 : 9.00 : 9.00 : 7.16 : 6.93 : 6.69 : 6.47 : 6.25 : 5.99 :
    :      :      :      :      :      :      :      :      :      :      :      :      :      :      :      :      :
Ви : 0.015: 0.016: 0.017: 0.017: 0.018: 0.018: 0.019: 0.019: 0.020: 0.021: 0.022: 0.023: 0.023: 0.024: 0.025: 0.026:
Ки : 6025 : 6025 : 6025 : 6025 : 6025 : 6025 : 6025 : 6025 : 6025 : 6025 : 6025 : 6025 : 6025 : 6025 : 6025 : 6025 :
Ви : 0.001: 0.001: 0.001: 0.001: 0.001: 0.001: 0.001: 0.001: 0.001: 0.001: 0.001: 0.001: 0.001: 0.001: 0.000:      :
Ки : 6026 : 6026 : 6026 : 6026 : 6026 : 6026 : 6026 : 6026 : 6026 : 6026 : 6026 : 6026 : 6026 : 6026 : 6026 :      :
~~~~~~~~~~~~~~~~~~~~~~~~~~~~~~~~~~~~~~~~~~~~~~~~~~~~~~~~~~~~~~~~~~~~~~~~~~~~~~~~~~~~~~~~~~~~~~~~~~~~~~~~~~~~~~~~~~~~~~~~
~~~~~~~~
----____________________________________________________________________________________________________________________
 x=   3200:  3400:  3600:  3800:  4000:  4200:  4400:  4600:  4800:  5000:  5200:  5400:  5600:  5800:  6000:  6200:
----------:------:------:------:------:------:------:------:------:------:------:------:------:------:------:------:
Qc : 0.028: 0.029: 0.031: 0.032: 0.034: 0.035: 0.037: 0.039: 0.041: 0.043: 0.046: 0.048: 0.051: 0.054: 0.057: 0.060:
Фоп:  120 :  121 :  122 :  123 :  125 :  127 :  128 :  130 :  132 :  134 :  137 :  139 :  142 :  145 :  149 :  152 :
Uоп: 5.73 : 5.47 : 5.22 : 5.00 : 4.77 : 4.55 : 4.35 : 4.13 : 3.91 : 3.71 : 3.52 : 3.33 : 3.18 : 3.00 : 2.86 : 2.72 :
    :      :      :      :      :      :      :      :      :      :      :      :      :      :      :      :      :
Ви : 0.028: 0.029: 0.030: 0.032: 0.033: 0.035: 0.037: 0.039: 0.041: 0.043: 0.046: 0.048: 0.051: 0.054: 0.057: 0.060:
Ки : 6025 : 6025 : 6025 : 6025 : 6025 : 6025 : 6025 : 6025 : 6025 : 6025 : 6025 : 6025 : 6025 : 6025 : 6025 : 6025 :
Ви :      :      :      :      :      :      :      :      :      :      :      :      :      :      :      :      :
Ки :      :      :      :      :      :      :      :      :      :      :      :      :      :      :      :      :
~~~~~~~~~~~~~~~~~~~~~~~~~~~~~~~~~~~~~~~~~~~~~~~~~~~~~~~~~~~~~~~~~~~~~~~~~~~~~~~~~~~~~~~~~~~~~~~~~~~~~~~~~~~~~~~~~~~~~~~~
~~~~~~~~
----____________________________________________________________________________________________________________________
 x=   6400:  6600:  6800:  7000:  7200:  7400:  7600:  7800:  8000:  8200:  8400:  8600:  8800:  9000:  9200:  9400:
----------:------:------:------:------:------:------:------:------:------:------:------:------:------:------:------:
Qc : 0.062: 0.065: 0.067: 0.069: 0.071: 0.071: 0.071: 0.070: 0.069: 0.067: 0.065: 0.062: 0.059: 0.056: 0.053: 0.051:
Фоп:  156 :  160 :  164 :  169 :  173 :  178 :  183 :  187 :  192 :  196 :  201 :  205 :  208 :  212 :  215 :  218 :
Uоп: 2.59 : 2.50 : 2.42 : 2.34 : 2.30 : 2.29 : 2.28 : 2.31 : 2.36 : 2.42 : 2.51 : 2.62 : 2.74 : 2.87 : 3.04 : 3.20 :
    :      :      :      :      :      :      :      :      :      :      :      :      :      :      :      :      :
Ви : 0.062: 0.065: 0.067: 0.069: 0.070: 0.071: 0.071: 0.070: 0.069: 0.067: 0.065: 0.062: 0.059: 0.056: 0.053: 0.050:
Ки : 6025 : 6025 : 6025 : 6025 : 6025 : 6025 : 6025 : 6025 : 6025 : 6025 : 6025 : 6025 : 6025 : 6025 : 6025 : 6025 :
Ви :      :      :      :      :      :      :      :      :      :      :      :      :      :      :      :      :
Ки :      :      :      :      :      :      :      :      :      :      :      :      :      :      :      :      :
~~~~~~~~~~~~~~~~~~~~~~~~~~~~~~~~~~~~~~~~~~~~~~~~~~~~~~~~~~~~~~~~~~~~~~~~~~~~~~~~~~~~~~~~~~~~~~~~~~~~~~~~~~~~~~~~~~~~~~~~
~~~~~~~~
----____________________________________________________________________________________________________________________
 x=   9600:  9800: 10000: 10200: 10400: 10600: 10800: 11000: 11200: 11400: 11600: 11800: 12000: 12200: 12400: 12600:
----------:------:------:------:------:------:------:------:------:------:------:------:------:------:------:------:
Qc : 0.048: 0.045: 0.043: 0.041: 0.039: 0.037: 0.035: 0.033: 0.032: 0.030: 0.029: 0.028: 0.027: 0.025: 0.025: 0.024:
Фоп:  221 :  224 :  226 :  228 :  230 :  232 :  234 :  235 :  237 :  238 :  239 :  241 :  242 :  243 :  244 :  244 :
Uоп: 3.38 : 3.56 : 3.75 : 3.97 : 4.19 : 4.39 : 4.59 : 4.80 : 5.06 : 5.32 : 5.57 : 5.73 : 5.99 : 6.25 : 6.53 : 6.71 :
```

: : : : : : : : : : : : : : : : :
Ви : 0.048: 0.045: 0.043: 0.041: 0.038: 0.037: 0.035: 0.033: 0.032: 0.030: 0.029: 0.027: 0.026: 0.025: 0.024: 0.023:
Ки : 6025 : 6025 : 6025 : 6025 : 6025 : 6025 : 6025 : 6025 : 6025 : 6025 : 6025 : 6025 : 6025 : 6025 : 6025 : 6025 :
Ви : : : : : : : : : : : : : : : : :
Ки : : : : : : : : : : : : : : : : :
~~~~~~
----

x= 12800: 13000: 13200: 13400: 13600: 13800: 14000: 14200: 14400: 14600: 14800: 15000:
----------:------:------:------:------:------:------:------:------:------:------:------:
Qc : 0.023: 0.023: 0.022: 0.022: 0.021: 0.021: 0.021: 0.021: 0.021: 0.020: 0.019: 0.018:
Фоп: 245 : 246 : 246 : 247 : 247 : 248 : 248 : 249 : 249 : 250 : 250 : 251 :
Uоп: 7.02 : 7.25 : 7.53 : 9.00 : 9.00 : 9.00 : 9.00 : 9.00 : 9.00 : 9.00 : 9.00 : 9.00 :
: : : : : : : : : : : : :
Ви : 0.023: 0.022: 0.021: 0.020: 0.019: 0.019: 0.018: 0.018: 0.017: 0.016: 0.015: 0.014:
Ки : 6025 : 6025 : 6025 : 6025 : 6025 : 6025 : 6025 : 6025 : 6025 : 6025 : 6025 : 6025 :
Ви : : 0.001: 0.001: 0.001: 0.002: 0.002: 0.003: 0.003: 0.004: 0.004: 0.004: 0.004:
Ки : : 6026 : 6026 : 6026 : 6026 : 6026 : 6026 : 6026 : 6026 : 6026 : 6026 : 6026 :
~~~~~~

y= 10400 : Y-строка 24 Cmax= 0.081 долей ПДК (x= 7400.0; напр.ветра=178)
----------:

x= 0 : 200: 400: 600: 800: 1000: 1200: 1400: 1600: 1800: 2000: 2200: 2400: 2600: 2800: 3000:
----------:------:------:------:------:------:------:------:------:------:------:------:------:------:------:------:
Qc : 0.016: 0.017: 0.018: 0.019: 0.019: 0.020: 0.020: 0.021: 0.022: 0.022: 0.023: 0.024: 0.025: 0.026: 0.027: 0.028:
Фоп: 106 : 107 : 107 : 108 : 108 : 109 : 109 : 110 : 110 : 111 : 112 : 113 : 114 : 114 : 115 : 116 :
Uоп: 9.00 : 9.00 : 9.00 : 9.00 : 9.00 : 9.00 : 9.00 : 9.00 : 9.00 : 9.00 : 9.00 : 6.83 : 6.56 : 6.35 : 6.09 : 5.83 :
: : : : : : : : : : : : : : : : :
Ви : 0.015: 0.016: 0.017: 0.018: 0.018: 0.019: 0.019: 0.020: 0.020: 0.021: 0.022: 0.023: 0.024: 0.025: 0.026: 0.027:
Ки : 6025 : 6025 : 6025 : 6025 : 6025 : 6025 : 6025 : 6025 : 6025 : 6025 : 6025 : 6025 : 6025 : 6025 : 6025 : 6025 :
Ви : 0.001: 0.001: 0.001: 0.001: 0.001: 0.001: 0.001: 0.001: 0.001: 0.001: 0.001: 0.001: 0.001: 0.001: 0.001: :
Ки : 6026 : 6026 : 6026 : 6026 : 6026 : 6026 : 6026 : 6026 : 6026 : 6026 : 6026 : 6026 : 6026 : 6026 : 6026 : :
~~~~~~
----

x= 3200: 3400: 3600: 3800: 4000: 4200: 4400: 4600: 4800: 5000: 5200: 5400: 5600: 5800: 6000: 6200:
----------:------:------:------:------:------:------:------:------:------:------:------:------:------:------:------:
Qc : 0.029: 0.030: 0.031: 0.033: 0.035: 0.036: 0.038: 0.041: 0.043: 0.046: 0.048: 0.052: 0.055: 0.058: 0.062: 0.066:
Фоп: 117 : 119 : 120 : 121 : 123 : 124 : 126 : 128 : 130 : 132 : 134 : 137 : 140 : 143 : 146 : 150 :
Uоп: 5.57 : 5.32 : 5.11 : 4.85 : 4.65 : 4.39 : 4.19 : 3.97 : 3.74 : 3.52 : 3.33 : 3.14 : 2.96 : 2.78 : 2.62 : 2.48 :
: : : : : : : : : : : : : : : : :
Ви : 0.028: 0.030: 0.031: 0.033: 0.034: 0.036: 0.038: 0.041: 0.043: 0.046: 0.048: 0.051: 0.055: 0.058: 0.062: 0.066:
Ки : 6025 : 6025 : 6025 : 6025 : 6025 : 6025 : 6025 : 6025 : 6025 : 6025 : 6025 : 6025 : 6025 : 6025 : 6025 : 6025 :
Ви : : : : : : : : : : : : : : : : :
Ки : : : : : : : : : : : : : : : : :
~~~~~~
----

x= 6400: 6600: 6800: 7000: 7200: 7400: 7600: 7800: 8000: 8200: 8400: 8600: 8800: 9000: 9200: 9400:
----------:------:------:------:------:------:------:------:------:------:------:------:------:------:------:------:
Qc : 0.069: 0.072: 0.076: 0.078: 0.080: 0.081: 0.081: 0.080: 0.078: 0.075: 0.072: 0.069: 0.065: 0.061: 0.058: 0.054:
Фоп: 154 : 158 : 163 : 168 : 173 : 178 : 183 : 188 : 193 : 198 : 202 : 207 : 210 : 214 : 217 : 221 :
Uоп: 2.34 : 2.25 : 2.15 : 2.07 : 2.04 : 2.01 : 2.02 : 2.04 : 2.09 : 2.16 : 2.26 : 2.37 : 2.50 : 2.65 : 2.81 : 2.99 :
: : : : : : : : : : : : : : : : :
Ви : 0.069: 0.072: 0.076: 0.078: 0.080: 0.081: 0.081: 0.080: 0.078: 0.075: 0.072: 0.068: 0.065: 0.061: 0.058: 0.054:
Ки : 6025 : 6025 : 6025 : 6025 : 6025 : 6025 : 6025 : 6025 : 6025 : 6025 : 6025 : 6025 : 6025 : 6025 : 6025 : 6025 :
Ви : : : : : : : : : : : : : : : : :
Ки : : : : : : : : : : : : : : : : :
~~~~~~
----

x= 9600: 9800: 10000: 10200: 10400: 10600: 10800: 11000: 11200: 11400: 11600: 11800: 12000: 12200: 12400: 12600:
----------:------:------:------:------:------:------:------:------:------:------:------:------:------:------:------:
Qc : 0.051: 0.048: 0.045: 0.043: 0.040: 0.038: 0.036: 0.034: 0.033: 0.031: 0.030: 0.028: 0.027: 0.026: 0.025: 0.024:
Фоп: 223 : 226 : 228 : 230 : 232 : 234 : 236 : 238 : 239 : 240 : 241 : 243 : 244 : 245 : 245 : 246 :
Uоп: 3.18 : 3.39 : 3.56 : 3.77 : 3.97 : 4.23 : 4.45 : 4.65 : 4.90 : 5.14 : 5.40 : 5.67 : 5.89 : 6.09 : 6.35 : 6.66 :
: : : : : : : : : : : : : : : : :
Ви : 0.051: 0.048: 0.045: 0.042: 0.040: 0.038: 0.036: 0.034: 0.033: 0.031: 0.029: 0.028: 0.027: 0.026: 0.025: 0.024:
Ки : 6025 : 6025 : 6025 : 6025 : 6025 : 6025 : 6025 : 6025 : 6025 : 6025 : 6025 : 6025 : 6025 : 6025 : 6025 : 6025 :
Ви : : : : : : : : : : : : : : : : :
Ки : : : : : : : : : : : : : : : : :
~~~~~~
----

x= 12800: 13000: 13200: 13400: 13600: 13800: 14000: 14200: 14400: 14600: 14800: 15000:
----------:------:------:------:------:------:------:------:------:------:------:------:
Qc : 0.024: 0.023: 0.023: 0.023: 0.022: 0.022: 0.022: 0.022: 0.021: 0.021: 0.020: 0.019:
Фоп: 247 : 247 : 248 : 248 : 249 : 249 : 250 : 250 : 251 : 251 : 252 : 252 :
Uоп: 6.86 : 7.16 : 7.40 : 7.60 : 9.00 : 9.00 : 9.00 : 9.00 : 9.00 : 9.00 : 9.00 : 9.00 :
: : : : : : : : : : : : :
Ви : 0.023: 0.022: 0.021: 0.020: 0.020: 0.019: 0.018: 0.017: 0.017: 0.016: 0.016: 0.014:
Ки : 6025 : 6025 : 6025 : 6025 : 6025 : 6025 : 6025 : 6025 : 6025 : 6025 : 6025 : 6025 :
Ви : 0.001: 0.001: 0.002: 0.002: 0.003: 0.003: 0.003: 0.004: 0.004: 0.004: 0.004: 0.005:

Ки : 6026 : 6026 : 6026 : 6026 : 6026 : 6026 : 6026 : 6026 : 6026 : 6026 : 6026 : 6026 :
~~~~~~

y= 10200 : Y-строка 25 Cmax= 0.094 долей ПДК (x= 7400.0; напр.ветра=178)
----------:
x= 0 : 200: 400: 600: 800: 1000: 1200: 1400: 1600: 1800: 2000: 2200: 2400: 2600: 2800: 3000:
----------:------:------:------:------:------:------:------:------:------:------:------:------:------:------:------:
Qc : 0.017: 0.017: 0.018: 0.019: 0.020: 0.020: 0.021: 0.021: 0.022: 0.023: 0.024: 0.024: 0.025: 0.026: 0.027: 0.028:
Фоп: 105 : 105 : 106 : 106 : 107 : 107 : 108 : 108 : 109 : 109 : 110 : 111 : 112 : 112 : 113 : 114 :
Uоп: 9.00 : 9.00 : 9.00 : 9.00 : 9.00 : 9.00 : 9.00 : 9.00 : 9.00 : 9.00 : 9.00 : 9.00 : 6.53 : 6.25 : 5.99 : 5.73 :
: : : : : : : : : : : : : : : : :
Ви : 0.015: 0.016: 0.017: 0.018: 0.018: 0.019: 0.020: 0.020: 0.021: 0.021: 0.022: 0.023: 0.024: 0.025: 0.026: 0.028:
Ки : 6025 : 6025 : 6025 : 6025 : 6025 : 6025 : 6025 : 6025 : 6025 : 6025 : 6025 : 6025 : 6025 : 6025 : 6025 : 6025 :
Ви : 0.001: 0.001: 0.001: 0.001: 0.001: 0.001: 0.001: 0.001: 0.001: 0.001: 0.001: 0.001: 0.001: 0.001: 0.001: 0.001:
Ки : 6026 : 6026 : 6026 : 6026 : 6026 : 6026 : 6026 : 6026 : 6026 : 6026 : 6026 : 6026 : 6026 : 6026 : 6026 : 6026 :
~~~~~~

----
x= 3200: 3400: 3600: 3800: 4000: 4200: 4400: 4600: 4800: 5000: 5200: 5400: 5600: 5800: 6000: 6200:
----------:------:------:------:------:------:------:------:------:------:------:------:------:------:------:------:
Qc : 0.030: 0.031: 0.032: 0.034: 0.036: 0.038: 0.040: 0.042: 0.045: 0.048: 0.051: 0.055: 0.059: 0.063: 0.068: 0.073:
Фоп: 115 : 116 : 118 : 119 : 120 : 122 : 123 : 125 : 127 : 129 : 132 : 134 : 137 : 140 : 144 : 148 :
Uоп: 5.47 : 5.22 : 5.00 : 4.72 : 4.49 : 4.23 : 4.05 : 3.77 : 3.56 : 3.36 : 3.11 : 2.96 : 2.74 : 2.56 : 2.40 : 2.25 :
: : : : : : : : : : : : : : : : :
Ви : 0.029: 0.030: 0.032: 0.034: 0.036: 0.038: 0.040: 0.042: 0.045: 0.048: 0.051: 0.055: 0.059: 0.063: 0.068: 0.072:
Ки : 6025 : 6025 : 6025 : 6025 : 6025 : 6025 : 6025 : 6025 : 6025 : 6025 : 6025 : 6025 : 6025 : 6025 : 6025 : 6025 :
Ви : : : : : : : : : : : : : : : : :
Ки : : : : : : : : : : : : : : : : :
~~~~~~

----
x= 6400: 6600: 6800: 7000: 7200: 7400: 7600: 7800: 8000: 8200: 8400: 8600: 8800: 9000: 9200: 9400:
----------:------:------:------:------:------:------:------:------:------:------:------:------:------:------:------:
Qc : 0.077: 0.082: 0.086: 0.090: 0.092: 0.094: 0.093: 0.092: 0.089: 0.085: 0.081: 0.077: 0.072: 0.067: 0.063: 0.058:
Фоп: 152 : 157 : 161 : 167 : 172 : 178 : 183 : 189 : 194 : 199 : 204 : 209 : 213 : 217 : 220 : 223 :
Uоп: 2.10 : 1.98 : 1.90 : 1.81 : 1.76 : 1.73 : 1.74 : 1.76 : 1.82 : 1.91 : 2.01 : 2.12 : 2.26 : 2.42 : 2.59 : 2.78 :
: : : : : : : : : : : : : : : : :
Ви : 0.077: 0.082: 0.086: 0.090: 0.092: 0.094: 0.093: 0.092: 0.089: 0.085: 0.081: 0.076: 0.072: 0.067: 0.063: 0.058:
Ки : 6025 : 6025 : 6025 : 6025 : 6025 : 6025 : 6025 : 6025 : 6025 : 6025 : 6025 : 6025 : 6025 : 6025 : 6025 : 6025 :
Ви : : : : : : : : : : : : : : : : :
Ки : : : : : : : : : : : : : : : : :
~~~~~~

----
x= 9600: 9800: 10000: 10200: 10400: 10600: 10800: 11000: 11200: 11400: 11600: 11800: 12000: 12200: 12400: 12600:
----------:------:------:------:------:------:------:------:------:------:------:------:------:------:------:------:
Qc : 0.055: 0.051: 0.047: 0.045: 0.042: 0.040: 0.037: 0.035: 0.034: 0.032: 0.030: 0.029: 0.028: 0.027: 0.026: 0.025:
Фоп: 226 : 229 : 231 : 233 : 235 : 237 : 238 : 240 : 241 : 242 : 244 : 245 : 246 : 247 : 247 : 248 :
Uоп: 2.96 : 3.18 : 3.56 : 3.61 : 3.81 : 4.04 : 4.29 : 4.53 : 4.74 : 5.00 : 5.32 : 5.57 : 5.73 : 5.99 : 6.25 : 6.53 :
: : : : : : : : : : : : : : : : :
Ви : 0.054: 0.051: 0.047: 0.045: 0.042: 0.040: 0.037: 0.035: 0.033: 0.032: 0.030: 0.029: 0.028: 0.026: 0.025: 0.024:
Ки : 6025 : 6025 : 6025 : 6025 : 6025 : 6025 : 6025 : 6025 : 6025 : 6025 : 6025 : 6025 : 6025 : 6025 : 6025 : 6025 :
Ви : : : : : : : : : : : : : : : : 0.001:
Ки : : : : : : : : : : : : : : : : 6026 :
~~~~~~

----
x= 12800: 13000: 13200: 13400: 13600: 13800: 14000: 14200: 14400: 14600: 14800: 15000:
----------:------:------:------:------:------:------:------:------:------:------:------:
Qc : 0.024: 0.024: 0.024: 0.024: 0.023: 0.023: 0.023: 0.023: 0.022: 0.022: 0.021: 0.020:
Фоп: 248 : 249 : 249 : 250 : 250 : 251 : 251 : 252 : 252 : 253 : 253 : 254 :
Uоп: 6.74 : 7.02 : 7.25 : 7.54 : 7.78 : 9.00 : 9.00 : 9.00 : 9.00 : 9.00 : 9.00 : 9.00 :
: : : : : : : : : : : : :
Ви : 0.023: 0.022: 0.021: 0.021: 0.019: 0.019: 0.018: 0.018: 0.017: 0.017: 0.016: 0.015:
Ки : 6025 : 6025 : 6025 : 6025 : 6025 : 6025 : 6025 : 6025 : 6025 : 6025 : 6025 : 6025 :
Ви : 0.001: 0.002: 0.003: 0.003: 0.004: 0.004: 0.005: 0.004: 0.005: 0.005: 0.005: 0.005:
Ки : 6026 : 6026 : 6026 : 6026 : 6026 : 6026 : 6026 : 6026 : 6026 : 6026 : 6026 : 6026 :
~~~~~~

y= 10000 : Y-строка 26 Cmax= 0.110 долей ПДК (x= 7400.0; напр.ветра=177)
----------:
x= 0 : 200: 400: 600: 800: 1000: 1200: 1400: 1600: 1800: 2000: 2200: 2400: 2600: 2800: 3000:
----------:------:------:------:------:------:------:------:------:------:------:------:------:------:------:------:
Qc : 0.017: 0.018: 0.019: 0.019: 0.020: 0.020: 0.021: 0.022: 0.022: 0.023: 0.024: 0.025: 0.026: 0.027: 0.028: 0.029:
Фоп: 103 : 104 : 104 : 105 : 105 : 105 : 106 : 106 : 107 : 107 : 108 : 109 : 110 : 110 : 111 : 112 :
Uоп: 9.00 : 9.00 : 9.00 : 9.00 : 9.00 : 9.00 : 9.00 : 9.00 : 9.00 : 9.00 : 9.00 : 9.00 : 6.35 : 6.09 : 5.83 : 5.63 :
: : : : : : : : : : : : : : : : :
Ви : 0.015: 0.016: 0.017: 0.018: 0.018: 0.019: 0.020: 0.020: 0.021: 0.022: 0.023: 0.024: 0.025: 0.026: 0.027: 0.028:
Ки : 6025 : 6025 : 6025 : 6025 : 6025 : 6025 : 6025 : 6025 : 6025 : 6025 : 6025 : 6025 : 6025 : 6025 : 6025 : 6025 :
Ви : 0.001: 0.001: 0.001: 0.001: 0.001: 0.001: 0.001: 0.002: 0.001: 0.002: 0.001: 0.001: 0.001: 0.001: 0.001: 0.001:
Ки : 6026 : 6026 : 6026 : 6026 : 6026 : 6026 : 6026 : 6026 : 6026 : 6026 : 6026 : 6026 : 6026 : 6026 : 6026 : 6026 :
~~~~~~
~~~~~~

----____
x= 3200: 3400: 3600: 3800: 4000: 4200: 4400: 4600: 4800: 5000: 5200: 5400: 5600: 5800: 6000: 6200:
----------:------:------:------:------:------:------:------:------:------:------:------:------:------:------:------:
Qc : 0.030: 0.032: 0.033: 0.035: 0.037: 0.039: 0.042: 0.044: 0.047: 0.051: 0.055: 0.059: 0.064: 0.069: 0.075: 0.081:
Фоп: 113 : 114 : 115 : 116 : 118 : 119 : 121 : 122 : 124 : 126 : 129 : 131 : 134 : 138 : 141 : 145 :
Uоп: 5.32 : 5.16 : 4.85 : 4.59 : 4.35 : 4.13 : 3.88 : 3.62 : 3.39 : 3.19 : 2.96 : 2.74 : 2.55 : 2.36 : 2.18 : 2.02 :
: : : : : : : : : : : : : : : : :
Ви : 0.030: 0.031: 0.033: 0.035: 0.037: 0.039: 0.041: 0.044: 0.047: 0.051: 0.055: 0.059: 0.064: 0.069: 0.075: 0.081:
Ки : 6025 : 6025 : 6025 : 6025 : 6025 : 6025 : 6025 : 6025 : 6025 : 6025 : 6025 : 6025 : 6025 : 6025 : 6025 : 6025 :
Ви : 0.000: : : : : : : : : : : : : : : :
Ки : 6026 : : : : : : : : : : : : : : : :
~~~~~~
----____
x= 6400: 6600: 6800: 7000: 7200: 7400: 7600: 7800: 8000: 8200: 8400: 8600: 8800: 9000: 9200: 9400:
----------:------:------:------:------:------:------:------:------:------:------:------:------:------:------:------:
Qc : 0.087: 0.094: 0.100: 0.105: 0.108: 0.110: 0.110: 0.108: 0.104: 0.099: 0.092: 0.086: 0.080: 0.074: 0.068: 0.063:
Фоп: 149 : 154 : 160 : 165 : 171 : 177 : 184 : 190 : 196 : 201 : 207 : 211 : 216 : 220 : 223 : 226 :
Uоп: 1.87 : 1.73 : 1.63 : 1.54 : 1.49 : 1.46 : 1.46 : 1.49 : 1.55 : 1.64 : 1.75 : 1.88 : 2.04 : 2.21 : 2.39 : 2.58 :
: : : : : : : : : : : : : : : : :
Ви : 0.087: 0.094: 0.100: 0.105: 0.108: 0.110: 0.110: 0.108: 0.104: 0.099: 0.092: 0.086: 0.080: 0.074: 0.068: 0.063:
Ки : 6025 : 6025 : 6025 : 6025 : 6025 : 6025 : 6025 : 6025 : 6025 : 6025 : 6025 : 6025 : 6025 : 6025 : 6025 : 6025 :
Ви : : : : : : : : : : : : : : : : :
Ки : : : : : : : : : : : : : : : : :
~~~~~~
----____
x= 9600: 9800: 10000: 10200: 10400: 10600: 10800: 11000: 11200: 11400: 11600: 11800: 12000: 12200: 12400: 12600:
----------:------:------:------:------:------:------:------:------:------:------:------:------:------:------:------:
Qc : 0.058: 0.054: 0.050: 0.047: 0.044: 0.041: 0.039: 0.037: 0.035: 0.033: 0.031: 0.030: 0.028: 0.027: 0.026: 0.026:
Фоп: 229 : 232 : 234 : 236 : 238 : 239 : 241 : 242 : 244 : 245 : 246 : 247 : 248 : 249 : 249 : 250 :
Uоп: 2.78 : 3.02 : 3.22 : 3.45 : 3.67 : 3.91 : 4.13 : 4.39 : 4.65 : 4.90 : 5.14 : 5.39 : 5.67 : 5.89 : 6.15 : 6.41 :
: : : : : : : : : : : : : : : : :
Ви : 0.058: 0.054: 0.050: 0.047: 0.044: 0.041: 0.039: 0.036: 0.034: 0.033: 0.031: 0.030: 0.028: 0.027: 0.026: 0.025:
Ки : 6025 : 6025 : 6025 : 6025 : 6025 : 6025 : 6025 : 6025 : 6025 : 6025 : 6025 : 6025 : 6025 : 6025 : 6025 : 6025 :
Ви : : : : : : : : : : : : : : : 0.001: 0.001:
Ки : : : : : : : : : : : : : : : 6026 : 6026 :
~~~~~~
----____
x= 12800: 13000: 13200: 13400: 13600: 13800: 14000: 14200: 14400: 14600: 14800: 15000:
----------:------:------:------:------:------:------:------:------:------:------:------:
Qc : 0.026: 0.025: 0.025: 0.025: 0.025: 0.024: 0.024: 0.023: 0.023: 0.022: 0.021: 0.020:
Фоп: 250 : 250 : 251 : 251 : 252 : 252 : 253 : 253 : 254 : 254 : 255 : 255 :
Uоп: 6.69 : 6.93 : 7.25 : 7.54 : 7.78 : 8.01 : 9.00 : 9.00 : 9.00 : 9.00 : 9.00 : 9.00 :
: : : : : : : : : : : : :
Ви : 0.023: 0.022: 0.021: 0.020: 0.020: 0.019: 0.019: 0.018: 0.018: 0.017: 0.016: 0.015:
Ки : 6025 : 6025 : 6025 : 6025 : 6025 : 6025 : 6025 : 6025 : 6025 : 6025 : 6025 : 6025 :
Ви : 0.002: 0.003: 0.004: 0.005: 0.005: 0.005: 0.005: 0.006: 0.005: 0.006: 0.005: 0.005:
Ки : 6026 : 6026 : 6026 : 6026 : 6026 : 6026 : 6026 : 6026 : 6026 : 6026 : 6026 : 6026 :
~~~~~~

____
y= 9800 : Y-строка 27 Cmax= 0.133 долей ПДК (x= 7400.0; напр.ветра=177)
----------:____
x=   0 : 200: 400: 600: 800: 1000: 1200: 1400: 1600: 1800: 2000: 2200: 2400: 2600: 2800: 3000:
----------:------:------:------:------:------:------:------:------:------:------:------:------:------:------:------:
Qc : 0.017: 0.018: 0.019: 0.020: 0.020: 0.021: 0.021: 0.022: 0.023: 0.024: 0.024: 0.025: 0.026: 0.027: 0.028: 0.030:
Фоп: 102 : 102 : 103 : 103 : 103 : 104 : 104 : 105 : 105 : 106 : 106 : 107 : 107 : 108 : 109 : 110 :
Uоп: 9.00 : 9.00 : 9.00 : 9.00 : 9.00 : 9.00 : 9.00 : 9.00 : 9.00 : 9.00 : 9.00 : 9.00 : 9.00 : 9.00 : 5.83 : 5.57 :
: : : : : : : : : : : : : : : : :
Ви : 0.016: 0.017: 0.018: 0.018: 0.018: 0.019: 0.020: 0.021: 0.021: 0.022: 0.023: 0.024: 0.025: 0.026: 0.027: 0.029:
Ки : 6025 : 6025 : 6025 : 6025 : 6025 : 6025 : 6025 : 6025 : 6025 : 6025 : 6025 : 6025 : 6025 : 6025 : 6025 : 6025 :
Ви : 0.001: 0.001: 0.001: 0.001: 0.002: 0.001: 0.002: 0.001: 0.002: 0.001: 0.002: 0.001: 0.002: 0.001: 0.001: 0.001:
Ки : 6026 : 6026 : 6026 : 6026 : 6026 : 6026 : 6026 : 6026 : 6026 : 6026 : 6026 : 6026 : 6026 : 6026 : 6026 : 6026 :
~~~~~~
----____
x= 3200: 3400: 3600: 3800: 4000: 4200: 4400: 4600: 4800: 5000: 5200: 5400: 5600: 5800: 6000: 6200:
----------:------:------:------:------:------:------:------:------:------:------:------:------:------:------:------:
Qc : 0.031: 0.032: 0.034: 0.036: 0.038: 0.041: 0.043: 0.046: 0.050: 0.053: 0.058: 0.063: 0.069: 0.075: 0.083: 0.091:
Фоп: 111 : 112 : 113 : 114 : 115 : 116 : 118 : 120 : 121 : 123 : 126 : 128 : 131 : 134 : 138 : 142 :
Uоп: 5.22 : 5.00 : 4.72 : 4.49 : 4.23 : 3.97 : 3.75 : 3.50 : 3.26 : 3.19 : 2.79 : 2.58 : 2.36 : 2.15 : 1.96 : 1.80 :
: : : : : : : : : : : : : : : : :
Ви : 0.030: 0.032: 0.034: 0.036: 0.038: 0.040: 0.043: 0.046: 0.049: 0.053: 0.058: 0.063: 0.069: 0.075: 0.083: 0.091:
Ки : 6025 : 6025 : 6025 : 6025 : 6025 : 6025 : 6025 : 6025 : 6025 : 6025 : 6025 : 6025 : 6025 : 6025 : 6025 : 6025 :
Ви : 0.001: 0.000: : : : : : : : : : : : : : :
Ки : 6026 : 6026 : : : : : : : : : : : : : : :
~~~~~~
----____
x= 6400: 6600: 6800: 7000: 7200: 7400: 7600: 7800: 8000: 8200: 8400: 8600: 8800: 9000: 9200: 9400:
----------:------:------:------:------:------:------:------:------:------:------:------:------:------:------:------:
Qc : 0.099: 0.108: 0.117: 0.124: 0.130: 0.133: 0.133: 0.129: 0.123: 0.116: 0.107: 0.098: 0.089: 0.081: 0.074: 0.068:

```
Фоп:  147 :  152 :  157 :  164 :  170 :  177 :  184 :  191 :  198 :  204 :  209 :  214 :  219 :  223 :  226 :  229 :
Uоп: 1.63 : 1.49 : 1.37 : 1.28 : 1.22 : 1.19 : 1.19 : 1.23 : 1.29 : 1.39 : 1.52 : 1.66 : 1.82 : 2.02 : 2.19 : 2.40 :
    :     :     :     :     :     :     :     :     :     :     :     :     :     :     :     :     :
Ви : 0.099: 0.108: 0.117: 0.124: 0.130: 0.133: 0.133: 0.129: 0.123: 0.116: 0.107: 0.098: 0.089: 0.081: 0.074: 0.068:
Ки : 6025 : 6025 : 6025 : 6025 : 6025 : 6025 : 6025 : 6025 : 6025 : 6025 : 6025 : 6025 : 6025 : 6025 : 6025 : 6025 :
Ви :      :      :      :      :      :      :      :      :      :      :      :      :      :      :      :      :
Ки :      :      :      :      :      :      :      :      :      :      :      :      :      :      :      :      :
~~~~~~~~~~~~~~~~~~~~~~~~~~~~~~~~~~~~~~~~~~~~~~~~~~~~~~~~~~~~~~~~~~~~~~~~~~~~~~~~~~~~~~~~~~~~~~~~~~~~~~~~~~~~~~~~~~~~~~~~~~~~~~
~~~~~~~~
----_______________________________________________________________________________________________________________________
 x=   9600:  9800: 10000: 10200: 10400: 10600: 10800: 11000: 11200: 11400: 11600: 11800: 12000: 12200: 12400: 12600:
----------:------:------:------:------:------:------:------:------:------:------:------:------:------:------:------:
Qc : 0.062: 0.057: 0.053: 0.049: 0.046: 0.043: 0.040: 0.038: 0.036: 0.034: 0.032: 0.030: 0.029: 0.028: 0.027: 0.027:
Фоп:  232 :  235 :  237 :  239 :  241 :  242 :  244 :  245 :  246 :  247 :  248 :  249 :  250 :  250 :  251 :  251 :
Uоп: 2.61 : 2.84 : 3.07 : 3.28 : 3.52 : 3.77 : 4.02 : 4.28 : 4.53 : 4.76 : 5.06 : 5.32 : 5.57 : 5.79 : 6.10 : 6.35 :
    :     :     :     :     :     :     :     :     :     :     :     :     :     :     :     :     :
Ви : 0.062: 0.057: 0.053: 0.049: 0.046: 0.043: 0.040: 0.037: 0.035: 0.033: 0.032: 0.030: 0.029: 0.027: 0.026: 0.024:
Ки : 6025 : 6025 : 6025 : 6025 : 6025 : 6025 : 6025 : 6025 : 6025 : 6025 : 6025 : 6025 : 6025 : 6025 : 6025 : 6025 :
Ви :      :      :      :      :      :      :      :      :      :      :      :      :      : 0.001: 0.001: 0.003:
Ки :      :      :      :      :      :      :      :      :      :      :      :      :      : 6026 : 6026 : 6026 :
~~~~~~~~~~~~~~~~~~~~~~~~~~~~~~~~~~~~~~~~~~~~~~~~~~~~~~~~~~~~~~~~~~~~~~~~~~~~~~~~~~~~~~~~~~~~~~~~~~~~~~~~~~~~~~~~~~~~~~~~~~~~~~
~~~~~~~~
----___________________________________________________________________________________________
 x=  12800: 13000: 13200: 13400: 13600: 13800: 14000: 14200: 14400: 14600: 14800: 15000:
----------:------:------:------:------:------:------:------:------:------:------:------:
Qc : 0.027: 0.027: 0.027: 0.026: 0.026: 0.025: 0.025: 0.024: 0.024: 0.023: 0.022: 0.021:
Фоп:  252 :  252 :  252 :  253 :  254 :  254 :  255 :  255 :  256 :  256 :  256 :  257 :
Uоп: 6.64 : 6.88 : 7.16 : 7.40 : 7.73 : 7.92 : 9.00 : 9.00 : 9.00 : 9.00 : 9.00 : 9.00 :
    :     :     :     :     :     :     :     :     :     :     :     :     :
Ви : 0.024: 0.022: 0.021: 0.021: 0.020: 0.019: 0.019: 0.018: 0.018: 0.017: 0.016: 0.015:
Ки : 6025 : 6025 : 6025 : 6025 : 6025 : 6025 : 6025 : 6025 : 6025 : 6025 : 6025 : 6025 :
Ви : 0.003: 0.004: 0.006: 0.006: 0.005: 0.006: 0.006: 0.006: 0.006: 0.006: 0.006: 0.005:
Ки : 6026 : 6026 : 6026 : 6026 : 6026 : 6026 : 6026 : 6026 : 6026 : 6026 : 6026 : 6026 :
~~~~~~~~~~~~~~~~~~~~~~~~~~~~~~~~~~~~~~~~~~~~~~~~~~~~~~~~~~~~~~~~~~~~~~~~~~~~~~~~~~~~~~~~~~~~~~~~~~~~~~~~~~~~

____________
 y=  9600 : Y-строка 28  Cmax=  0.163 долей ПДК (x=  7400.0; напр.ветра=177)
----------:_____________________________________________________________________________________________________________
 x=     0 :   200:   400:   600:   800:  1000:  1200:  1400:  1600:  1800:  2000:  2200:  2400:  2600:  2800:  3000:
----------:------:------:------:------:------:------:------:------:------:------:------:------:------:------:------:
Qc : 0.017: 0.018: 0.019: 0.020: 0.020: 0.021: 0.022: 0.022: 0.023: 0.024: 0.025: 0.026: 0.027: 0.028: 0.029: 0.030:
Фоп:  101 :  101 :  101 :  101 :  102 :  102 :  102 :  103 :  103 :  104 :  104 :  105 :  105 :  106 :  107 :  108 :
Uоп: 9.00 : 9.00 : 9.00 : 9.00 : 9.00 : 9.00 : 9.00 : 9.00 : 9.00 : 9.00 : 9.00 : 9.00 : 9.00 : 9.00 : 5.67 : 5.41 :
    :     :     :     :     :     :     :     :     :     :     :     :     :     :     :     :     :
Ви : 0.016: 0.017: 0.018: 0.018: 0.019: 0.019: 0.020: 0.021: 0.021: 0.022: 0.023: 0.024: 0.025: 0.026: 0.028: 0.029:
Ки : 6025 : 6025 : 6025 : 6025 : 6025 : 6025 : 6025 : 6025 : 6025 : 6025 : 6025 : 6025 : 6025 : 6025 : 6025 : 6025 :
Ви : 0.001: 0.001: 0.002: 0.002: 0.002: 0.002: 0.002: 0.002: 0.002: 0.002: 0.002: 0.002: 0.002: 0.002: 0.001: 0.001:
Ки : 6026 : 6026 : 6026 : 6026 : 6026 : 6026 : 6026 : 6026 : 6026 : 6026 : 6026 : 6026 : 6026 : 6026 : 6026 : 6026 :
~~~~~~~~~~~~~~~~~~~~~~~~~~~~~~~~~~~~~~~~~~~~~~~~~~~~~~~~~~~~~~~~~~~~~~~~~~~~~~~~~~~~~~~~~~~~~~~~~~~~~~~~~~~~~~~~~~~~~~~~~~~~~~
~~~~~~~~
----_______________________________________________________________________________________________________________________
 x=   3200:  3400:  3600:  3800:  4000:  4200:  4400:  4600:  4800:  5000:  5200:  5400:  5600:  5800:  6000:  6200:
----------:------:------:------:------:------:------:------:------:------:------:------:------:------:------:------:
Qc : 0.032: 0.033: 0.035: 0.037: 0.039: 0.042: 0.045: 0.048: 0.052: 0.057: 0.062: 0.067: 0.074: 0.082: 0.092: 0.102:
Фоп:  108 :  109 :  110 :  111 :  112 :  114 :  115 :  116 :  118 :  120 :  122 :  125 :  127 :  130 :  134 :  138 :
Uоп: 5.16 : 4.90 : 4.65 : 4.37 : 4.13 : 3.85 : 3.61 : 3.39 : 3.14 : 2.87 : 2.64 : 2.42 : 2.19 : 1.98 : 1.77 : 1.59 :
    :     :     :     :     :     :     :     :     :     :     :     :     :     :     :     :     :
Ви : 0.031: 0.033: 0.034: 0.037: 0.039: 0.042: 0.045: 0.048: 0.052: 0.056: 0.061: 0.067: 0.074: 0.082: 0.092: 0.102:
Ки : 6025 : 6025 : 6025 : 6025 : 6025 : 6025 : 6025 : 6025 : 6025 : 6025 : 6025 : 6025 : 6025 : 6025 : 6025 : 6025 :
Ви : 0.001: 0.001: 0.001: 0.001: 0.001:      :      :      :      :      :      :      :      :      :      :      :
Ки : 6026 : 6026 : 6026 : 6026 : 6026 :      :      :      :      :      :      :      :      :      :      :      :
~~~~~~~~~~~~~~~~~~~~~~~~~~~~~~~~~~~~~~~~~~~~~~~~~~~~~~~~~~~~~~~~~~~~~~~~~~~~~~~~~~~~~~~~~~~~~~~~~~~~~~~~~~~~~~~~~~~~~~~~~~~~~~
~~~~~~~~
----_______________________________________________________________________________________________________________________
 x=   6400:  6600:  6800:  7000:  7200:  7400:  7600:  7800:  8000:  8200:  8400:  8600:  8800:  9000:  9200:  9400:
----------:------:------:------:------:------:------:------:------:------:------:------:------:------:------:------:
Qc : 0.114: 0.127: 0.139: 0.150: 0.159: 0.163: 0.162: 0.157: 0.149: 0.137: 0.125: 0.112: 0.101: 0.090: 0.081: 0.073:
Фоп:  143 :  148 :  155 :  161 :  169 :  177 :  185 :  192 :  200 :  206 :  213 :  218 :  222 :  227 :  230 :  233 :
Uоп: 1.41 : 1.25 : 1.12 : 1.02 : 0.95 : 0.91 : 0.92 : 0.96 : 1.03 : 1.14 : 1.28 : 1.43 : 1.61 : 1.80 : 2.01 : 2.23 :
    :     :     :     :     :     :     :     :     :     :     :     :     :     :     :     :     :
Ви : 0.114: 0.127: 0.139: 0.150: 0.159: 0.163: 0.162: 0.157: 0.149: 0.137: 0.125: 0.112: 0.100: 0.090: 0.081: 0.073:
Ки : 6025 : 6025 : 6025 : 6025 : 6025 : 6025 : 6025 : 6025 : 6025 : 6025 : 6025 : 6025 : 6025 : 6025 : 6025 : 6025 :
Ви :      :      :      :      :      :      :      :      :      :      :      :      :      :      :      :      :
Ки :      :      :      :      :      :      :      :      :      :      :      :      :      :      :      :      :
~~~~~~~~~~~~~~~~~~~~~~~~~~~~~~~~~~~~~~~~~~~~~~~~~~~~~~~~~~~~~~~~~~~~~~~~~~~~~~~~~~~~~~~~~~~~~~~~~~~~~~~~~~~~~~~~~~~~~~~~~~~~~~
~~~~~~~~
----_______________________________________________________________________________________________________________________
 x=   9600:  9800: 10000: 10200: 10400: 10600: 10800: 11000: 11200: 11400: 11600: 11800: 12000: 12200: 12400: 12600:
----------:------:------:------:------:------:------:------:------:------:------:------:------:------:------:------:
Qc : 0.067: 0.061: 0.056: 0.051: 0.048: 0.045: 0.042: 0.039: 0.036: 0.034: 0.032: 0.031: 0.030: 0.029: 0.029: 0.029:
Фоп:  236 :  238 :  240 :  242 :  244 :  201 :  210 :  248 :  249 :  250 :  251 :  251 :  252 :  252 :  252 :  253 :
Uоп: 2.45 : 2.68 : 2.91 : 3.16 : 3.39 : 0.71 : 0.76 : 4.13 : 4.43 : 4.65 : 4.95 : 5.22 : 5.48 : 5.73 : 5.99 : 6.25 :
    :     :     :     :     :     :     :     :     :     :     :     :     :     :     :     :     :
Ви : 0.066: 0.060: 0.055: 0.051: 0.047: 0.045: 0.041: 0.038: 0.036: 0.034: 0.032: 0.030: 0.029: 0.027: 0.025: 0.025:
```

Ки : 6025 : 6025 : 6025 : 6025 : 6025 : 6026 : 6026 : 6025 : 6025 : 6025 : 6025 : 6025 : 6025 : 6025 : 6025 : 6025 :
Ви : : : : : : : 0.000: : : : : : 0.001: 0.002: 0.004: 0.004:
Ки : : : : : : : 6025 : : : : : : 6026 : 6026 : 6026 : 6026 :
~~~~~~
----____
x= 12800: 13000: 13200: 13400: 13600: 13800: 14000: 14200: 14400: 14600: 14800: 15000:
----------:------:------:------:------:------:------:------:------:------:------:------:
Qc : 0.029: 0.029: 0.028: 0.028: 0.027: 0.027: 0.026: 0.025: 0.024: 0.024: 0.023: 0.021:
Фоп: 253 : 254 : 254 : 255 : 255 : 256 : 256 : 257 : 257 : 258 : 258 : 258 :
Uоп: 6.53 : 6.81 : 7.02 : 7.33 : 7.57 : 7.92 : 8.13 : 9.00 : 9.00 : 9.00 : 9.00 : 9.00 :
: : : : : : : : : : : : :
Ви : 0.023: 0.023: 0.021: 0.021: 0.020: 0.020: 0.019: 0.018: 0.018: 0.017: 0.017: 0.015:
Ки : 6025 : 6025 : 6025 : 6025 : 6025 : 6025 : 6025 : 6025 : 6025 : 6025 : 6025 : 6025 :
Ви : 0.006: 0.006: 0.007: 0.007: 0.007: 0.007: 0.007: 0.007: 0.007: 0.006: 0.006: 0.006:
Ки : 6026 : 6026 : 6026 : 6026 : 6026 : 6026 : 6026 : 6026 : 6026 : 6026 : 6026 : 6026 :
~~~~~~
____
y= 9400 : Y-строка 29 Cmax= 0.197 долей ПДК (x= 7400.0; напр.ветра=176)
----------:____
x= 0 : 200: 400: 600: 800: 1000: 1200: 1400: 1600: 1800: 2000: 2200: 2400: 2600: 2800: 3000:
----------:------:------:------:------:------:------:------:------:------:------:------:------:------:------:------:
Qc : 0.018: 0.019: 0.019: 0.020: 0.021: 0.021: 0.022: 0.023: 0.024: 0.024: 0.025: 0.026: 0.027: 0.028: 0.030: 0.031:
Фоп: 99 : 99 : 100 : 100 : 100 : 100 : 101 : 101 : 101 : 102 : 102 : 103 : 103 : 104 : 104 : 105 :
Uоп: 9.00 : 9.00 : 9.00 : 9.00 : 9.00 : 9.00 : 9.00 : 9.00 : 9.00 : 9.00 : 9.00 : 9.00 : 9.00 : 9.00 : 9.00 : 5.32 :
: : : : : : : : : : : : : : : : :
Ви : 0.016: 0.017: 0.018: 0.018: 0.019: 0.019: 0.020: 0.021: 0.021: 0.022: 0.023: 0.024: 0.025: 0.026: 0.027: 0.030:
Ки : 6025 : 6025 : 6025 : 6025 : 6025 : 6025 : 6025 : 6025 : 6025 : 6025 : 6025 : 6025 : 6025 : 6025 : 6025 : 6025 :
Ви : 0.002: 0.002: 0.002: 0.002: 0.002: 0.002: 0.002: 0.002: 0.002: 0.002: 0.002: 0.002: 0.002: 0.002: 0.002: 0.001:
Ки : 6026 : 6026 : 6026 : 6026 : 6026 : 6026 : 6026 : 6026 : 6026 : 6026 : 6026 : 6026 : 6026 : 6026 : 6026 : 6026 :
~~~~~~
----____
x= 3200: 3400: 3600: 3800: 4000: 4200: 4400: 4600: 4800: 5000: 5200: 5400: 5600: 5800: 6000: 6200:
----------:------:------:------:------:------:------:------:------:------:------:------:------:------:------:------:
Qc : 0.032: 0.034: 0.036: 0.038: 0.041: 0.043: 0.047: 0.050: 0.054: 0.059: 0.065: 0.072: 0.080: 0.090: 0.102: 0.116:
Фоп: 106 : 107 : 107 : 108 : 109 : 110 : 112 : 113 : 115 : 116 : 118 : 121 : 123 : 126 : 130 : 134 :
Uоп: 5.06 : 4.80 : 4.55 : 4.31 : 4.05 : 3.77 : 3.52 : 3.24 : 3.02 : 2.74 : 2.50 : 2.27 : 2.02 : 1.81 : 1.59 : 1.38 :
: : : : : : : : : : : : : : : : :
Ви : 0.031: 0.033: 0.035: 0.037: 0.040: 0.043: 0.046: 0.050: 0.054: 0.059: 0.065: 0.072: 0.080: 0.090: 0.102: 0.116:
Ки : 6025 : 6025 : 6025 : 6025 : 6025 : 6025 : 6025 : 6025 : 6025 : 6025 : 6025 : 6025 : 6025 : 6025 : 6025 : 6025 :
Ви : 0.001: 0.001: 0.001: 0.001: 0.001: 0.001: 0.001: 0.001: : : : : : : : :
Ки : 6026 : 6026 : 6026 : 6026 : 6026 : 6026 : 6026 : 6026 : : : : : : : : :
~~~~~~
----____
x= 6400: 6600: 6800: 7000: 7200: 7400: 7600: 7800: 8000: 8200: 8400: 8600: 8800: 9000: 9200: 9400:
----------:------:------:------:------:------:------:------:------:------:------:------:------:------:------:------:
Qc : 0.132: 0.150: 0.167: 0.182: 0.192: 0.197: 0.196: 0.190: 0.180: 0.164: 0.147: 0.129: 0.114: 0.100: 0.089: 0.079:
Фоп: 139 : 144 : 151 : 159 : 167 : 176 : 185 : 194 : 203 : 210 : 217 : 222 : 227 : 231 : 234 : 237 :
Uоп: 1.19 : 1.02 : 0.88 : 0.76 : 0.72 : 0.71 : 0.71 : 0.71 : 0.78 : 0.90 : 1.05 : 1.22 : 1.42 : 1.63 : 1.84 : 2.07 :
: : : : : : : : : : : : : : : : :
Ви : 0.132: 0.150: 0.167: 0.182: 0.192: 0.196: 0.196: 0.190: 0.180: 0.164: 0.147: 0.129: 0.113: 0.100: 0.088: 0.079:
Ки : 6025 : 6025 : 6025 : 6025 : 6025 : 6025 : 6025 : 6025 : 6025 : 6025 : 6025 : 6025 : 6025 : 6025 : 6025 : 6025 :
Ви : : : : : : : : : : : : : : : : :
Ки : : : : : : : : : : : : : : : : :
~~~~~~
----____
x= 9600: 9800: 10000: 10200: 10400: 10600: 10800: 11000: 11200: 11400: 11600: 11800: 12000: 12200: 12400: 12600:
----------:------:------:------:------:------:------:------:------:------:------:------:------:------:------:------:
Qc : 0.071: 0.064: 0.061: 0.062: 0.058: 0.053: 0.049: 0.046: 0.042: 0.038: 0.034: 0.032: 0.032: 0.032: 0.032: 0.032:
Фоп: 240 : 242 : 171 : 183 : 195 : 205 : 216 : 225 : 231 : 237 : 241 : 253 : 254 : 254 : 254 : 255 :
Uоп: 2.30 : 2.55 : 9.00 : 9.00 : 9.00 : 0.72 : 0.65 : 0.69 : 0.88 : 1.09 : 1.31 : 5.13 : 5.38 : 5.67 : 5.89 : 6.15 :
: : : : : : : : : : : : : : : : :
Ви : 0.071: 0.064: 0.061: 0.062: 0.058: 0.053: 0.048: 0.042: 0.037: 0.030: 0.026: 0.031: 0.029: 0.027: 0.025: 0.025:
Ки : 6025 : 6025 : 6026 : 6026 : 6026 : 6026 : 6026 : 6026 : 6026 : 6026 : 6026 : 6025 : 6025 : 6025 : 6025 : 6025 :
Ви : : : : : : : 0.002: 0.004: 0.005: 0.007: 0.008: 0.001: 0.002: 0.004: 0.007: 0.007:
Ки : : : : : : : 6025 : 6025 : 6025 : 6025 : 6025 : 6026 : 6026 : 6026 : 6026 : 6026 :
~~~~~~
----____
x= 12800: 13000: 13200: 13400: 13600: 13800: 14000: 14200: 14400: 14600: 14800: 15000:
----------:------:------:------:------:------:------:------:------:------:------:------:
Qc : 0.032: 0.031: 0.030: 0.029: 0.028: 0.028: 0.027: 0.026: 0.025: 0.024: 0.023: 0.022:
Фоп: 255 : 256 : 256 : 257 : 257 : 258 : 258 : 259 : 259 : 260 : 260 : 260 :
Uоп: 6.47 : 6.71 : 7.02 : 7.25 : 7.55 : 7.78 : 8.12 : 9.00 : 9.00 : 9.00 : 9.00 : 9.00 :
: : : : : : : : : : : : :
Ви : 0.023: 0.023: 0.022: 0.021: 0.020: 0.020: 0.019: 0.019: 0.018: 0.018: 0.017: 0.016:
Ки : 6025 : 6025 : 6025 : 6025 : 6025 : 6025 : 6025 : 6025 : 6025 : 6025 : 6025 : 6025 :
Ви : 0.008: 0.008: 0.009: 0.008: 0.008: 0.008: 0.008: 0.007: 0.007: 0.006: 0.006: 0.006:
Ки : 6026 : 6026 : 6026 : 6026 : 6026 : 6026 : 6026 : 6026 : 6026 : 6026 : 6026 : 6026 :
~~~~~~
~~~~~~

```
____________
 y=  9200 : Y-строка 30  Cmax=  0.239 долей ПДК (x=  7400.0; напр.ветра=175)
----------:________________________________________________________________________________________________________________________
 x=    0 :  200:  400:  600:  800:  1000:  1200:  1400:  1600:  1800:  2000:  2200:  2400:  2600:  2800:  3000:
----------:------:------:------:------:------:------:------:------:------:------:------:------:------:------:------:
Qc : 0.018: 0.019: 0.020: 0.020: 0.021: 0.022: 0.022: 0.023: 0.024: 0.025: 0.026: 0.027: 0.028: 0.029: 0.030: 0.031:
Фоп:   98 :   98 :   98 :   98 :   98 :   99 :   99 :   99 :  100 :  100 :  100 :  101 :  101 :  102 :  102 :  103 :
Uоп: 9.00 : 9.00 : 9.00 : 9.00 : 9.00 : 9.00 : 9.00 : 9.00 : 9.00 : 9.00 : 9.00 : 9.00 : 9.00 : 9.00 : 9.00 : 9.00 :
   :      :      :      :      :      :      :      :      :      :      :      :      :      :      :      :      :
Ви : 0.016: 0.017: 0.018: 0.018: 0.019: 0.020: 0.020: 0.021: 0.022: 0.023: 0.023: 0.025: 0.026: 0.027: 0.028: 0.029:
Ки : 6025 : 6025 : 6025 : 6025 : 6025 : 6025 : 6025 : 6025 : 6025 : 6025 : 6025 : 6025 : 6025 : 6025 : 6025 : 6025 :
Ви : 0.001: 0.002: 0.002: 0.002: 0.002: 0.002: 0.002: 0.002: 0.002: 0.002: 0.002: 0.002: 0.002: 0.002: 0.002: 0.002:
Ки : 6026 : 6026 : 6026 : 6026 : 6026 : 6026 : 6026 : 6026 : 6026 : 6026 : 6026 : 6026 : 6026 : 6026 : 6026 : 6026 :
~~~~~~~~~~~~~~~~~~~~~~~~~~~~~~~~~~~~~~~~~~~~~~~~~~~~~~~~~~~~~~~~~~~~~~~~~~~~~~~~~~~~~~~~~~~~~~~~~~~~~~~~~~~~~~~~~~~~~~~~~~~~~~~~~~~~
~~~~~~~~
----________________________________________________________________________________________________________________________________
 x=  3200:  3400:  3600:  3800:  4000:  4200:  4400:  4600:  4800:  5000:  5200:  5400:  5600:  5800:  6000:  6200:
----------:------:------:------:------:------:------:------:------:------:------:------:------:------:------:------:
Qc : 0.033: 0.035: 0.037: 0.039: 0.042: 0.045: 0.048: 0.052: 0.057: 0.062: 0.069: 0.077: 0.087: 0.099: 0.114: 0.132:
Фоп:  103 :  104 :  105 :  105 :  106 :  107 :  108 :  110 :  111 :  113 :  114 :  116 :  119 :  122 :  125 :  129 :
Uоп: 5.00 : 4.71 : 4.45 : 4.19 : 3.91 : 3.66 : 3.39 : 3.15 : 2.90 : 2.63 : 2.38 : 2.13 : 1.90 : 1.65 : 1.42 : 1.20 :
   :      :      :      :      :      :      :      :      :      :      :      :      :      :      :      :      :
Ви : 0.032: 0.034: 0.036: 0.038: 0.041: 0.044: 0.047: 0.051: 0.056: 0.062: 0.068: 0.076: 0.086: 0.098: 0.113: 0.132:
Ки : 6025 : 6025 : 6025 : 6025 : 6025 : 6025 : 6025 : 6025 : 6025 : 6025 : 6025 : 6025 : 6025 : 6025 : 6025 : 6025 :
Ви : 0.001: 0.001: 0.001: 0.001: 0.001: 0.001: 0.001: 0.001: 0.001: 0.001: 0.001: 0.000:      :      :      :      :
Ки : 6026 : 6026 : 6026 : 6026 : 6026 : 6026 : 6026 : 6026 : 6026 : 6026 : 6026 : 6026 :      :      :      :      :
~~~~~~~~~~~~~~~~~~~~~~~~~~~~~~~~~~~~~~~~~~~~~~~~~~~~~~~~~~~~~~~~~~~~~~~~~~~~~~~~~~~~~~~~~~~~~~~~~~~~~~~~~~~~~~~~~~~~~~~~~~~~~~~~~~~~
~~~~~~~~
----________________________________________________________________________________________________________________________________
 x=  6400:  6600:  6800:  7000:  7200:  7400:  7600:  7800:  8000:  8200:  8400:  8600:  8800:  9000:  9200:  9400:
----------:------:------:------:------:------:------:------:------:------:------:------:------:------:------:------:
Qc : 0.153: 0.176: 0.196: 0.215: 0.230: 0.239: 0.238: 0.228: 0.212: 0.193: 0.172: 0.149: 0.128: 0.111: 0.097: 0.085:
Фоп:  134 :  140 :  147 :  155 :  165 :  175 :  186 :  197 :  206 :  215 :  221 :  227 :  232 :  236 :  239 :  242 :
Uоп: 0.99 : 0.81 : 0.71 : 0.71 : 0.72 : 0.72 : 0.72 : 0.72 : 0.71 : 0.71 : 0.84 : 1.03 : 1.24 : 1.46 : 1.69 : 1.93 :
   :      :      :      :      :      :      :      :      :      :      :      :      :      :      :      :      :
Ви : 0.153: 0.176: 0.196: 0.215: 0.230: 0.239: 0.238: 0.228: 0.212: 0.193: 0.172: 0.149: 0.128: 0.110: 0.096: 0.084:
Ки : 6025 : 6025 : 6025 : 6025 : 6025 : 6025 : 6025 : 6025 : 6025 : 6025 : 6025 : 6025 : 6025 : 6025 : 6025 : 6025 :
Ви :      :      :      :      :      :      :      :      :      :      :      :      :      :      :      :      :
Ки :      :      :      :      :      :      :      :      :      :      :      :      :      :      :      :      :
~~~~~~~~~~~~~~~~~~~~~~~~~~~~~~~~~~~~~~~~~~~~~~~~~~~~~~~~~~~~~~~~~~~~~~~~~~~~~~~~~~~~~~~~~~~~~~~~~~~~~~~~~~~~~~~~~~~~~~~~~~~~~~~~~~~~
~~~~~~~~
----________________________________________________________________________________________________________________________________
 x=  9600:  9800: 10000: 10200: 10400: 10600: 10800: 11000: 11200: 11400: 11600: 11800: 12000: 12200: 12400: 12600:
----------:------:------:------:------:------:------:------:------:------:------:------:------:------:------:------:
Qc : 0.075: 0.080: 0.093: 0.096: 0.087: 0.072: 0.059: 0.055: 0.050: 0.045: 0.040: 0.036: 0.036: 0.037: 0.036: 0.035:
Фоп:  244 :  155 :  169 :  184 :  198 :  211 :  223 :  232 :  238 :  242 :  246 :  255 :  255 :  255 :  256 :  257 :
Uоп: 2.17 : 9.00 : 9.00 : 9.00 : 9.00 : 9.00 : 0.65 : 0.64 : 0.71 : 0.94 : 1.18 : 5.06 : 5.32 : 5.57 : 5.83 : 6.09 :
   :      :      :      :      :      :      :      :      :      :      :      :      :      :      :      :      :
Ви : 0.075: 0.080: 0.093: 0.096: 0.087: 0.072: 0.056: 0.048: 0.041: 0.035: 0.029: 0.031: 0.028: 0.026: 0.025: 0.025:
Ки : 6025 : 6026 : 6026 : 6026 : 6026 : 6026 : 6026 : 6026 : 6026 : 6026 : 6026 : 6025 : 6025 : 6025 : 6025 : 6025 :
Ви :      :      :      :      :      :      : 0.003: 0.007: 0.009: 0.009: 0.010: 0.005: 0.008: 0.011: 0.011: 0.010:
Ки :      :      :      :      :      :      : 6025 : 6025 : 6025 : 6025 : 6025 : 6026 : 6026 : 6026 : 6026 : 6026 :
~~~~~~~~~~~~~~~~~~~~~~~~~~~~~~~~~~~~~~~~~~~~~~~~~~~~~~~~~~~~~~~~~~~~~~~~~~~~~~~~~~~~~~~~~~~~~~~~~~~~~~~~~~~~~~~~~~~~~~~~~~~~~~~~~~~~
~~~~~~~~
----_____________________________________________________________________________________________
 x= 12800: 13000: 13200: 13400: 13600: 13800: 14000: 14200: 14400: 14600: 14800: 15000:
----------:------:------:------:------:------:------:------:------:------:------:------:
Qc : 0.034: 0.033: 0.032: 0.031: 0.030: 0.029: 0.027: 0.026: 0.025: 0.025: 0.024: 0.022:
Фоп:  257 :  258 :  259 :  259 :  260 :  260 :  260 :  261 :  261 :  261 :  262 :  262 :
Uоп: 6.41 : 6.69 : 6.93 : 7.25 : 7.52 : 7.78 : 8.01 : 9.00 : 9.00 : 9.00 : 9.00 : 9.00 :
   :      :      :      :      :      :      :      :      :      :      :      :      :
Ви : 0.023: 0.023: 0.023: 0.022: 0.021: 0.020: 0.019: 0.019: 0.018: 0.018: 0.017: 0.016:
Ки : 6025 : 6025 : 6025 : 6025 : 6025 : 6025 : 6025 : 6025 : 6025 : 6025 : 6025 : 6025 :
Ви : 0.011: 0.010: 0.009: 0.009: 0.008: 0.008: 0.008: 0.007: 0.007: 0.007: 0.006: 0.006:
Ки : 6026 : 6026 : 6026 : 6026 : 6026 : 6026 : 6026 : 6026 : 6026 : 6026 : 6026 : 6026 :
~~~~~~~~~~~~~~~~~~~~~~~~~~~~~~~~~~~~~~~~~~~~~~~~~~~~~~~~~~~~~~~~~~~~~~~~~~~~~~~~~~~~~~~~~~~~~~~~~~~~~~~~~~~~~~~

____________
 y=  9000 : Y-строка 31  Cmax=  0.344 долей ПДК (x=  7400.0; напр.ветра=174)
----------:________________________________________________________________________________________________________________________
 x=    0 :  200:  400:  600:  800:  1000:  1200:  1400:  1600:  1800:  2000:  2200:  2400:  2600:  2800:  3000:
----------:------:------:------:------:------:------:------:------:------:------:------:------:------:------:------:
Qc : 0.018: 0.019: 0.020: 0.020: 0.021: 0.022: 0.022: 0.023: 0.024: 0.025: 0.026: 0.027: 0.028: 0.030: 0.031: 0.032:
Фоп:   96 :   96 :   96 :   97 :   97 :   97 :   97 :   97 :   98 :   98 :   98 :   99 :   99 :   99 :  100 :  100 :
Uоп: 9.00 : 9.00 : 9.00 : 9.00 : 9.00 : 9.00 : 9.00 : 9.00 : 9.00 : 9.00 : 9.00 : 9.00 : 9.00 : 9.00 : 9.00 : 9.00 :
   :      :      :      :      :      :      :      :      :      :      :      :      :      :      :      :      :
Ви : 0.016: 0.017: 0.018: 0.018: 0.019: 0.020: 0.020: 0.021: 0.022: 0.023: 0.024: 0.025: 0.026: 0.027: 0.028: 0.030:
Ки : 6025 : 6025 : 6025 : 6025 : 6025 : 6025 : 6025 : 6025 : 6025 : 6025 : 6025 : 6025 : 6025 : 6025 : 6025 : 6025 :
Ви : 0.002: 0.002: 0.002: 0.002: 0.002: 0.002: 0.002: 0.002: 0.002: 0.002: 0.002: 0.002: 0.002: 0.003: 0.002: 0.003:
Ки : 6026 : 6026 : 6026 : 6026 : 6026 : 6026 : 6026 : 6026 : 6026 : 6026 : 6026 : 6026 : 6026 : 6026 : 6026 : 6026 :
~~~~~~~~~~~~~~~~~~~~~~~~~~~~~~~~~~~~~~~~~~~~~~~~~~~~~~~~~~~~~~~~~~~~~~~~~~~~~~~~~~~~~~~~~~~~~~~~~~~~~~~~~~~~~~~~~~~~~~~~~~~~~~~~~~~~
~~~~~~~~
----________________________________________________________________________________________________________________________________
 x=  3200:  3400:  3600:  3800:  4000:  4200:  4400:  4600:  4800:  5000:  5200:  5400:  5600:  5800:  6000:  6200:
```

```
----------:------:------:------:------:------:------:------:------:------:------:------:------:------:------:------:
Qc : 0.034: 0.036: 0.038: 0.040: 0.043: 0.046: 0.050: 0.054: 0.059: 0.065: 0.073: 0.082: 0.093: 0.107: 0.126: 0.149:
Фоп:  101 :  101 :  102 :  103 :  103 :  104 :  105 :  106 :  107 :  108 :  110 :  112 :  114 :  116 :  119 :  123 :
Uоп: 4.96 : 4.65 : 4.39 : 4.13 : 3.85 : 3.61 : 3.33 : 3.07 : 2.79 : 2.53 : 2.27 : 2.02 : 1.76 : 1.52 : 1.27 : 1.04 :
   :      :      :      :      :      :      :      :      :      :      :      :      :      :      :      :      :
Ви : 0.032: 0.034: 0.036: 0.039: 0.041: 0.045: 0.048: 0.053: 0.058: 0.064: 0.072: 0.081: 0.092: 0.106: 0.125: 0.148:
Ки : 6025 : 6025 : 6025 : 6025 : 6025 : 6025 : 6025 : 6025 : 6025 : 6025 : 6025 : 6025 : 6025 : 6025 : 6025 : 6025 :
Ви : 0.001: 0.001: 0.001: 0.001: 0.001: 0.001: 0.001: 0.001: 0.001: 0.001: 0.001: 0.001: 0.001: 0.001: 0.001: 0.000:
Ки : 6026 : 6026 : 6026 : 6026 : 6026 : 6026 : 6026 : 6026 : 6026 : 6026 : 6026 : 6026 : 6026 : 6026 : 6026 : 6026 :
~~~~~~~~~~~~~~~~~~~~~~~~~~~~~~~~~~~~~~~~~~~~~~~~~~~~~~~~~~~~~~~~~~~~~~~~~~~~~~~~~~~~~~~~~~~~~~~~~~~~~~~~~~~~~~~~~~~~~~
~~~~~~~~
----_________________________________________________________________________________________________________________
 x=   6400:  6600:  6800:  7000:  7200:  7400:  7600:  7800:  8000:  8200:  8400:  8600:  8800:  9000:  9200:  9400:
----------:------:------:------:------:------:------:------:------:------:------:------:------:------:------:------:
Qc : 0.175: 0.201: 0.229: 0.267: 0.314: 0.344: 0.342: 0.307: 0.258: 0.224: 0.196: 0.170: 0.144: 0.122: 0.104: 0.091:
Фоп:  128 :  133 :  141 :  150 :  161 :  174 :  188 :  201 :  212 :  221 :  228 :  233 :  237 :  241 :  244 :  246 :
Uоп: 0.82 : 0.71 : 0.72 : 9.00 : 9.00 : 9.00 : 9.00 : 9.00 : 9.00 : 0.72 : 0.71 : 0.85 : 1.08 : 1.31 : 1.55 : 1.80 :
   :      :      :      :      :      :      :      :      :      :      :      :      :      :      :      :      :
Ви : 0.175: 0.201: 0.229: 0.267: 0.314: 0.344: 0.342: 0.307: 0.258: 0.224: 0.196: 0.170: 0.144: 0.122: 0.104: 0.090:
Ки : 6025 : 6025 : 6025 : 6025 : 6025 : 6025 : 6025 : 6025 : 6025 : 6025 : 6025 : 6025 : 6025 : 6025 : 6025 : 6025 :
Ви :      :      :      :      :      :      :      :      :      :      :      :      :      :      :      :      :
Ки :      :      :      :      :      :      :      :      :      :      :      :      :      :      :      :      :
~~~~~~~~~~~~~~~~~~~~~~~~~~~~~~~~~~~~~~~~~~~~~~~~~~~~~~~~~~~~~~~~~~~~~~~~~~~~~~~~~~~~~~~~~~~~~~~~~~~~~~~~~~~~~~~~~~~~~~
~~~~~~~~
----_________________________________________________________________________________________________________________
 x=   9600:  9800: 10000: 10200: 10400: 10600: 10800: 11000: 11200: 11400: 11600: 11800: 12000: 12200: 12400: 12600:
----------:------:------:------:------:------:------:------:------:------:------:------:------:------:------:------:
Qc : 0.090: 0.125: 0.161: 0.169: 0.142: 0.106: 0.076: 0.065: 0.058: 0.051: 0.045: 0.044: 0.043: 0.042: 0.040: 0.038:
Фоп:  135 :  148 :  165 :  185 :  204 :  219 :  229 :  240 :  245 :  249 :  252 :  256 :  257 :  258 :  259 :  260 :
Uоп: 9.00 : 9.00 : 9.00 : 9.00 : 9.00 : 9.00 : 9.00 : 0.69 : 0.73 : 0.82 : 1.06 : 9.00 : 9.00 : 9.00 : 5.79 : 6.09 :
   :      :      :      :      :      :      :      :      :      :      :      :      :      :      :      :      :
Ви : 0.090: 0.125: 0.161: 0.169: 0.142: 0.106: 0.076: 0.055: 0.046: 0.039: 0.032: 0.027: 0.027: 0.027: 0.027: 0.026:
Ки : 6026 : 6026 : 6026 : 6026 : 6026 : 6026 : 6026 : 6026 : 6026 : 6026 : 6026 : 6025 : 6025 : 6025 : 6025 : 6025 :
Ви :      :      :      :      :      :      :      : 0.010: 0.011: 0.012: 0.013: 0.017: 0.016: 0.015: 0.013: 0.012:
Ки :      :      :      :      :      :      :      : 6025 : 6025 : 6025 : 6025 : 6026 : 6026 : 6026 : 6026 : 6026 :
~~~~~~~~~~~~~~~~~~~~~~~~~~~~~~~~~~~~~~~~~~~~~~~~~~~~~~~~~~~~~~~~~~~~~~~~~~~~~~~~~~~~~~~~~~~~~~~~~~~~~~~~~~~~~~~~~~~~~~
~~~~~~~~
----_______________________________________________________________________________________
 x=  12800: 13000: 13200: 13400: 13600: 13800: 14000: 14200: 14400: 14600: 14800: 15000:
----------:------:------:------:------:------:------:------:------:------:------:------:
Qc : 0.037: 0.035: 0.033: 0.032: 0.030: 0.029: 0.028: 0.027: 0.026: 0.025: 0.024: 0.022:
Фоп:  260 :  261 :  261 :  261 :  262 :  262 :  262 :  263 :  263 :  263 :  263 :  264 :
Uоп: 6.35 : 6.66 : 6.86 : 7.16 : 7.40 : 7.78 : 8.01 : 9.00 : 9.00 : 9.00 : 9.00 : 9.00 :
   :      :      :      :      :      :      :      :      :      :      :      :      :
Ви : 0.025: 0.024: 0.023: 0.022: 0.021: 0.020: 0.020: 0.019: 0.018: 0.018: 0.017: 0.016:
Ки : 6025 : 6025 : 6025 : 6025 : 6025 : 6025 : 6025 : 6025 : 6025 : 6025 : 6025 : 6025 :
Ви : 0.012: 0.011: 0.010: 0.010: 0.009: 0.009: 0.008: 0.008: 0.007: 0.007: 0.007: 0.006:
Ки : 6026 : 6026 : 6026 : 6026 : 6026 : 6026 : 6026 : 6026 : 6026 : 6026 : 6026 : 6026 :
~~~~~~~~~~~~~~~~~~~~~~~~~~~~~~~~~~~~~~~~~~~~~~~~~~~~~~~~~~~~~~~~~~~~~~~~~~~~~~~~~~~~~~~~~~~~~~~~~

__________
 y=  8800 : Y-строка 32  Cmax=  0.569 долей ПДК (x=  7400.0; напр.ветра=173)
----------:________________________________________________________________________________________________________
 x=     0 :   200:   400:   600:   800:  1000:  1200:  1400:  1600:  1800:  2000:  2200:  2400:  2600:  2800:  3000:
----------:------:------:------:------:------:------:------:------:------:------:------:------:------:------:------:
Qc : 0.018: 0.019: 0.020: 0.021: 0.021: 0.022: 0.023: 0.024: 0.024: 0.025: 0.026: 0.027: 0.029: 0.030: 0.031: 0.033:
Фоп:   95 :   95 :   95 :   95 :   95 :   95 :   95 :   96 :   96 :   96 :   96 :   97 :   97 :   97 :   98 :
Uоп: 9.00 : 9.00 : 9.00 : 9.00 : 9.00 : 9.00 : 9.00 : 9.00 : 9.00 : 9.00 : 9.00 : 9.00 : 9.00 : 9.00 : 9.00 : 9.00 :
   :      :      :      :      :      :      :      :      :      :      :      :      :      :      :      :      :
Ви : 0.016: 0.017: 0.018: 0.019: 0.019: 0.020: 0.020: 0.021: 0.022: 0.023: 0.024: 0.025: 0.026: 0.027: 0.028: 0.030:
Ки : 6025 : 6025 : 6025 : 6025 : 6025 : 6025 : 6025 : 6025 : 6025 : 6025 : 6025 : 6025 : 6025 : 6025 : 6025 : 6025 :
Ви : 0.002: 0.002: 0.002: 0.002: 0.002: 0.002: 0.002: 0.002: 0.002: 0.002: 0.003: 0.003: 0.003: 0.003: 0.003: 0.003:
Ки : 6026 : 6026 : 6026 : 6026 : 6026 : 6026 : 6026 : 6026 : 6026 : 6026 : 6026 : 6026 : 6026 : 6026 : 6026 : 6026 :
Ви :      :      :      :      :      :      :      :      :      :      :      :      :      :      :      :      :
Ки :      :      :      :      :      :      :      :      :      :      :      :      :      :      :      :      :
~~~~~~~~~~~~~~~~~~~~~~~~~~~~~~~~~~~~~~~~~~~~~~~~~~~~~~~~~~~~~~~~~~~~~~~~~~~~~~~~~~~~~~~~~~~~~~~~~~~~~~~~~~~~~~~~~~~~~~
~~~~~~~~
----_________________________________________________________________________________________________________________
 x=   3200:  3400:  3600:  3800:  4000:  4200:  4400:  4600:  4800:  5000:  5200:  5400:  5600:  5800:  6000:  6200:
----------:------:------:------:------:------:------:------:------:------:------:------:------:------:------:------:
Qc : 0.034: 0.036: 0.039: 0.041: 0.044: 0.047: 0.051: 0.055: 0.061: 0.068: 0.076: 0.086: 0.099: 0.115: 0.138: 0.165:
Фоп:   98 :   99 :   99 :  100 :  100 :  101 :  101 :  102 :  103 :  104 :  105 :  107 :  109 :  111 :  113 :  116 :
Uоп: 9.00 : 4.65 : 4.33 : 4.07 : 3.81 : 3.52 : 3.26 : 3.02 : 2.72 : 2.45 : 2.19 : 1.93 : 1.67 : 1.41 : 1.15 : 0.90 :
   :      :      :      :      :      :      :      :      :      :      :      :      :      :      :      :      :
Ви : 0.032: 0.035: 0.037: 0.039: 0.042: 0.046: 0.049: 0.054: 0.059: 0.066: 0.074: 0.084: 0.097: 0.114: 0.136: 0.164:
Ки : 6025 : 6025 : 6025 : 6025 : 6025 : 6025 : 6025 : 6025 : 6025 : 6025 : 6025 : 6025 : 6025 : 6025 : 6025 : 6025 :
Ви : 0.003: 0.002: 0.002: 0.001: 0.002: 0.001: 0.002: 0.002: 0.001: 0.001: 0.001: 0.001: 0.001: 0.001: 0.001: 0.001:
Ки : 6026 : 6026 : 6026 : 6026 : 6026 : 6026 : 6026 : 6026 : 6026 : 6026 : 6026 : 6026 : 6026 : 6026 : 6026 : 6026 :
Ви :      :      :      :      :      :      :      :      :      :      :      :      :      :      :      :      :
Ки :      :      :      :      :      :      :      :      :      :      :      :      :      :      :      :      :
~~~~~~~~~~~~~~~~~~~~~~~~~~~~~~~~~~~~~~~~~~~~~~~~~~~~~~~~~~~~~~~~~~~~~~~~~~~~~~~~~~~~~~~~~~~~~~~~~~~~~~~~~~~~~~~~~~~~~~
~~~~~~~~
----_________________________________________________________________________________________________________________
 x=   6400:  6600:  6800:  7000:  7200:  7400:  7600:  7800:  8000:  8200:  8400:  8600:  8800:  9000:  9200:  9400:
```

```
----------:------:------:------:------:------:------:------:------:------:------:------:------:------:------:------:
Qc : 0.195: 0.228: 0.284: 0.379: 0.491: 0.569: 0.561: 0.471: 0.361: 0.270: 0.221: 0.189: 0.160: 0.133: 0.112: 0.096:
Фоп:  120 :  126 :  133 :  143 :  156 :  173 :  190 :  206 :  219 :  228 :  235 :  240 :  244 :  247 :  250 :  252 :
Uоп: 0.71 : 0.71 : 9.00 : 9.00 : 9.00 : 9.00 : 9.00 : 9.00 : 9.00 : 9.00 : 0.72 : 0.71 : 0.94 : 1.19 : 1.45 : 1.71 :
   :      :      :      :      :      :      :      :      :      :      :      :      :      :      :      :      :
Ви : 0.194: 0.227: 0.284: 0.379: 0.491: 0.569: 0.561: 0.471: 0.361: 0.270: 0.221: 0.189: 0.159: 0.132: 0.111: 0.095:
Ки : 6025 : 6025 : 6025 : 6025 : 6025 : 6025 : 6025 : 6025 : 6025 : 6025 : 6025 : 6025 : 6025 : 6025 : 6025 : 6025 :
Ви : 0.001: 0.001:      :      :      :      :      :      :      :      :      :      : 0.001: 0.001: 0.001: 0.000:
Ки : 6026 : 6026 :      :      :      :      :      :      :      :      :      :      : 6004 : 6004 : 6004 : 6004 :
Ви :      :      :      :      :      :      :      :      :      :      :      : 0.000: 0.001:      :      :
Ки :      :      :      :      :      :      :      :      :      :      :      : 6005 : 6005 :      :      :
~~~~~~~~~~~~~~~~~~~~~~~~~~~~~~~~~~~~~~~~~~~~~~~~~~~~~~~~~~~~~~~~~~~~~~~~~~~~~~~~~~~~~~~~~~~~~~~~~~~~~~~~~~~~~~~~~~~~~~~~
~~~~~~~~
----________________________________________________________________________________________________________
 x=  9600:  9800: 10000: 10200: 10400: 10600: 10800: 11000: 11200: 11400: 11600: 11800: 12000: 12200: 12400: 12600:
----------:------:------:------:------:------:------:------:------:------:------:------:------:------:------:------:
Qc : 0.126: 0.206: 0.314: 0.350: 0.259: 0.161: 0.100: 0.076: 0.065: 0.061: 0.057: 0.053: 0.049: 0.046: 0.043: 0.040:
Фоп:  123 :  136 :  157 :  188 :  215 :  232 :  241 :  250 :  253 :  257 :  259 :  260 :  261 :  261 :  262 :  262 :
Uоп: 9.00 : 9.00 : 9.00 : 9.00 : 9.00 : 9.00 : 9.00 : 0.76 : 0.81 : 9.00 : 9.00 : 9.00 : 9.00 : 9.00 : 9.00 : 9.00 :
   :      :      :      :      :      :      :      :      :      :      :      :      :      :      :      :      :
Ви : 0.126: 0.206: 0.314: 0.350: 0.259: 0.161: 0.099: 0.061: 0.050: 0.032: 0.031: 0.030: 0.029: 0.028: 0.027: 0.026:
Ки : 6026 : 6026 : 6026 : 6026 : 6026 : 6026 : 6026 : 6026 : 6026 : 6026 : 6025 : 6025 : 6025 : 6025 : 6025 : 6025 :
Ви :      :      :      :      :      :      :      : 0.015: 0.015: 0.028: 0.026: 0.023: 0.020: 0.018: 0.016: 0.014:
Ки :      :      :      :      :      :      :      : 6025 : 6025 : 6025 : 6026 : 6026 : 6026 : 6026 : 6026 : 6026 :
Ви :      :      :      :      :      :      :      :      :      :      :      :      :      :      :      :      :
Ки :      :      :      :      :      :      :      :      :      :      :      :      :      :      :      :      :
~~~~~~~~~~~~~~~~~~~~~~~~~~~~~~~~~~~~~~~~~~~~~~~~~~~~~~~~~~~~~~~~~~~~~~~~~~~~~~~~~~~~~~~~~~~~~~~~~~~~~~~~~~~~~~~~~~~~~~~~
~~~~~~~~
----__________________________________________________________________________________
 x=  12800: 13000: 13200: 13400: 13600: 13800: 14000: 14200: 14400: 14600: 14800: 15000:
----------:------:------:------:------:------:------:------:------:------:------:------:
Qc : 0.038: 0.036: 0.034: 0.032: 0.031: 0.029: 0.028: 0.027: 0.026: 0.025: 0.024: 0.023:
Фоп:  263 :  263 :  264 :  264 :  264 :  264 :  265 :  265 :  265 :  265 :  265 :  265 :
Uоп: 6.35 : 6.55 : 6.86 : 7.16 : 7.40 : 7.73 : 7.92 : 9.00 : 9.00 : 9.00 : 9.00 : 9.00 :
   :      :      :      :      :      :      :      :      :      :      :      :      :
Ви : 0.025: 0.024: 0.023: 0.022: 0.021: 0.021: 0.020: 0.019: 0.018: 0.018: 0.017: 0.016:
Ки : 6025 : 6025 : 6025 : 6025 : 6025 : 6025 : 6025 : 6025 : 6025 : 6025 : 6025 : 6025 :
Ви : 0.013: 0.012: 0.011: 0.010: 0.009: 0.009: 0.008: 0.008: 0.007: 0.007: 0.007: 0.006:
Ки : 6026 : 6026 : 6026 : 6026 : 6026 : 6026 : 6026 : 6026 : 6026 : 6026 : 6026 : 6026 :
Ви :      :      :      :      :      :      :      :      :      :      :      :      :
Ки :      :      :      :      :      :      :      :      :      :      :      :      :
~~~~~~~~~~~~~~~~~~~~~~~~~~~~~~~~~~~~~~~~~~~~~~~~~~~~~~~~~~~~~~~~~~~~~~~~~~~~~~~~~~~~~~~~~~~~~~~~

___________
 y=  8600 : Y-строка 33  Cmax=  1.096 долей ПДК (x=  7400.0; напр.ветра=169)
----------:________________________________________________________________________________________________________
 x=    0 :  200:  400:  600:  800:  1000:  1200:  1400:  1600:  1800:  2000:  2200:  2400:  2600:  2800:  3000:
----------:------:------:------:------:------:------:------:------:------:------:------:------:------:------:------:
Qc : 0.018: 0.019: 0.020: 0.021: 0.021: 0.022: 0.023: 0.024: 0.025: 0.026: 0.027: 0.028: 0.029: 0.030: 0.032: 0.033:
Фоп:   93 :   93 :   93 :   93 :   93 :   94 :   94 :   94 :   94 :   94 :   94 :   94 :   95 :   95 :   95 :   95 :
Uоп: 9.00 : 9.00 : 9.00 : 9.00 : 9.00 : 9.00 : 9.00 : 9.00 : 9.00 : 9.00 : 9.00 : 9.00 : 9.00 : 9.00 : 9.00 : 9.00 :
   :      :      :      :      :      :      :      :      :      :      :      :      :      :      :      :      :
Ви : 0.017: 0.017: 0.018: 0.018: 0.019: 0.020: 0.021: 0.021: 0.022: 0.023: 0.024: 0.025: 0.026: 0.027: 0.029: 0.030:
Ки : 6025 : 6025 : 6025 : 6025 : 6025 : 6025 : 6025 : 6025 : 6025 : 6025 : 6025 : 6025 : 6025 : 6025 : 6025 : 6025 :
Ви : 0.002: 0.002: 0.002: 0.002: 0.002: 0.002: 0.002: 0.002: 0.002: 0.003: 0.003: 0.003: 0.003: 0.003: 0.003: 0.003:
Ки : 6026 : 6026 : 6026 : 6026 : 6026 : 6026 : 6026 : 6026 : 6026 : 6026 : 6026 : 6026 : 6026 : 6026 : 6026 : 6026 :
Ви :      :      :      :      :      :      :      :      :      :      :      :      :      :      :      :      :
Ки :      :      :      :      :      :      :      :      :      :      :      :      :      :      :      :      :
~~~~~~~~~~~~~~~~~~~~~~~~~~~~~~~~~~~~~~~~~~~~~~~~~~~~~~~~~~~~~~~~~~~~~~~~~~~~~~~~~~~~~~~~~~~~~~~~~~~~~~~~~~~~~~~~~~~~~~~~
~~~~~~~~
----________________________________________________________________________________________________________
 x=  3200:  3400:  3600:  3800:  4000:  4200:  4400:  4600:  4800:  5000:  5200:  5400:  5600:  5800:  6000:  6200:
----------:------:------:------:------:------:------:------:------:------:------:------:------:------:------:------:
Qc : 0.035: 0.037: 0.039: 0.042: 0.045: 0.048: 0.052: 0.057: 0.063: 0.070: 0.078: 0.089: 0.104: 0.123: 0.148: 0.179:
Фоп:   95 :   96 :   96 :   97 :   97 :   97 :   98 :   98 :   99 :  100 :  101 :  102 :  103 :  104 :  106 :  109 :
Uоп: 9.00 : 9.00 : 4.30 : 4.04 : 3.75 : 3.50 : 3.24 : 2.96 : 2.66 : 2.40 : 2.13 : 1.86 : 1.59 : 1.32 : 1.06 : 0.80 :
   :      :      :      :      :      :      :      :      :      :      :      :      :      :      :      :      :
Ви : 0.031: 0.034: 0.037: 0.040: 0.043: 0.046: 0.050: 0.055: 0.061: 0.068: 0.076: 0.088: 0.102: 0.121: 0.146: 0.177:
Ки : 6025 : 6025 : 6025 : 6025 : 6025 : 6025 : 6025 : 6025 : 6025 : 6025 : 6025 : 6025 : 6025 : 6025 : 6025 : 6025 :
Ви : 0.003: 0.003: 0.002: 0.002: 0.002: 0.002: 0.002: 0.002: 0.002: 0.002: 0.002: 0.002: 0.002: 0.002: 0.002: 0.002:
Ки : 6026 : 6026 : 6026 : 6026 : 6026 : 6026 : 6026 : 6026 : 6026 : 6026 : 6026 : 6026 : 6026 : 6026 : 6026 : 6026 :
Ви :      :      :      :      :      :      :      :      :      :      :      :      :      :      :      :      :
Ки :      :      :      :      :      :      :      :      :      :      :      :      :      :      :      :      :
~~~~~~~~~~~~~~~~~~~~~~~~~~~~~~~~~~~~~~~~~~~~~~~~~~~~~~~~~~~~~~~~~~~~~~~~~~~~~~~~~~~~~~~~~~~~~~~~~~~~~~~~~~~~~~~~~~~~~~~~
~~~~~~~~
----________________________________________________________________________________________________________
 x=  6400:  6600:  6800:  7000:  7200:  7400:  7600:  7800:  8000:  8200:  8400:  8600:  8800:  9000:  9200:  9400:
----------:------:------:------:------:------:------:------:------:------:------:------:------:------:------:------:
Qc : 0.212: 0.258: 0.369: 0.556: 0.841: 1.096: 1.067: 0.790: 0.518: 0.345: 0.246: 0.206: 0.174: 0.143: 0.118: 0.100:
Фоп:  112 :  116 :  123 :  132 :  147 :  169 :  195 :  216 :  230 :  239 :  244 :  248 :  252 :  254 :  256 :  257 :
Uоп: 0.71 : 9.00 : 9.00 : 9.00 : 9.00 : 9.00 : 9.00 : 9.00 : 9.00 : 9.00 : 0.72 : 0.71 : 0.84 : 1.10 : 1.37 : 1.63 :
   :      :      :      :      :      :      :      :      :      :      :      :      :      :      :      :      :
Ви : 0.210: 0.258: 0.369: 0.556: 0.841: 1.096: 1.067: 0.790: 0.518: 0.345: 0.246: 0.204: 0.172: 0.141: 0.117: 0.099:
Ки : 6025 : 6025 : 6025 : 6025 : 6025 : 6025 : 6025 : 6025 : 6025 : 6025 : 6025 : 6025 : 6025 : 6025 : 6025 : 6025 :
```

```
Ви : 0.002:     :     :     :     :     :     :     :     :     :     : 0.001: 0.001: 0.001: 0.001: 0.001:
Ки : 6026 :     :     :     :     :     :     :     :     :     :     : 6005 : 6004 : 6004 : 6004 : 6004 :
Ви :      :     :     :     :     :     :     :     :     :     : 0.001: 0.001: 0.001: 0.001:      :
Ки :      :     :     :     :     :     :     :     :     :     : 6004 : 6005 : 6005 : 6005 :      :
~~~~~~~~~~~~~~~~~~~~~~~~~~~~~~~~~~~~~~~~~~~~~~~~~~~~~~~~~~~~~~~~~~~~~~~~~~~~~~~~~~~~~~~~~~~~~~~~~~~~~~~~~~~~~~~~~~~~~~~~~
~~~~~~~~
----_____________________________________________________________________________________________________________________
 x=  9600:  9800: 10000: 10200: 10400: 10600: 10800: 11000: 11200: 11400: 11600: 11800: 12000: 12200: 12400: 12600:
----------:------:------:------:------:------:------:------:------:------:------:------:------:------:------:------:
Qc : 0.163: 0.319: 0.680: 0.943: 0.465: 0.230: 0.148: 0.111: 0.088: 0.074: 0.064: 0.057: 0.051: 0.047: 0.043: 0.040:
Фоп:  106 :  114 :  136 :  198 :  238 :  251 :  258 :  261 :  262 :  263 :  264 :  264 :  265 :  265 :  265 :  266 :
Uоп: 9.00 : 9.00 : 8.07 : 5.37 : 9.00 : 9.00 : 9.00 : 9.00 : 9.00 : 9.00 : 9.00 : 9.00 : 9.00 : 9.00 : 9.00 : 5.99 :
   :     :     :     :     :     :     :     :     :     :     :     :     :     :     :     :     :
Ви : 0.163: 0.319: 0.680: 0.943: 0.465: 0.223: 0.116: 0.072: 0.051: 0.039: 0.033: 0.032: 0.030: 0.028: 0.027: 0.026:
Ки : 6026 : 6026 : 6026 : 6026 : 6026 : 6026 : 6026 : 6026 : 6026 : 6026 : 6025 : 6025 : 6025 : 6025 : 6025 : 6025 :
Ви :      :     :     :     :     : 0.007: 0.032: 0.038: 0.037: 0.035: 0.030: 0.025: 0.021: 0.018: 0.016: 0.014:
Ки :      :     :     :     :     : 6025 : 6025 : 6025 : 6025 : 6025 : 6026 : 6026 : 6026 : 6026 : 6026 : 6026 :
Ви :      :     :     :     :     :     :     :     :     :     :     :     :     :     :     :     :
Ки :      :     :     :     :     :     :     :     :     :     :     :     :     :     :     :     :
~~~~~~~~~~~~~~~~~~~~~~~~~~~~~~~~~~~~~~~~~~~~~~~~~~~~~~~~~~~~~~~~~~~~~~~~~~~~~~~~~~~~~~~~~~~~~~~~~~~~~~~~~~~~~~~~~~~~~~~~~
~~~~~~~~
----______________________________________________________________________________________
 x=  12800: 13000: 13200: 13400: 13600: 13800: 14000: 14200: 14400: 14600: 14800: 15000:
----------:------:------:------:------:------:------:------:------:------:------:------:
Qc : 0.038: 0.036: 0.034: 0.032: 0.031: 0.029: 0.028: 0.027: 0.026: 0.025: 0.024: 0.023:
Фоп:  266 :  266 :  266 :  266 :  266 :  266 :  267 :  267 :  267 :  267 :  267 :  267 :
Uоп: 6.25 : 6.55 : 6.83 : 7.16 : 7.40 : 7.73 : 7.92 : 9.00 : 9.00 : 9.00 : 9.00 : 9.00 :
   :     :     :     :     :     :     :     :     :     :     :     :     :
Ви : 0.025: 0.024: 0.023: 0.022: 0.021: 0.021: 0.020: 0.019: 0.018: 0.018: 0.017: 0.016:
Ки : 6025 : 6025 : 6025 : 6025 : 6025 : 6025 : 6025 : 6025 : 6025 : 6025 : 6025 : 6025 :
Ви : 0.013: 0.012: 0.011: 0.010: 0.009: 0.008: 0.008: 0.008: 0.007: 0.007: 0.007: 0.006:
Ки : 6026 : 6026 : 6026 : 6026 : 6026 : 6026 : 6026 : 6026 : 6026 : 6026 : 6026 : 6026 :
Ви :      :     :     :     :     :     :     :     :     :     :     :     :
Ки :      :     :     :     :     :     :     :     :     :     :     :     :
~~~~~~~~~~~~~~~~~~~~~~~~~~~~~~~~~~~~~~~~~~~~~~~~~~~~~~~~~~~~~~~~~~~~~~~~~~~~~~~~~~~~~~~~~~~~~~~~~~~~~~~~
____________
 y=  8400 : Y-строка 34  Cmax=  3.585 долей ПДК (x= 10200.0; напр.ветра=310)
----------:___________________________________________________________________________________________________________
 x=     0 :   200:   400:   600:   800:  1000:  1200:  1400:  1600:  1800:  2000:  2200:  2400:  2600:  2800:  3000:
----------:------:------:------:------:------:------:------:------:------:------:------:------:------:------:------:
Qc : 0.018: 0.019: 0.020: 0.021: 0.021: 0.022: 0.023: 0.024: 0.025: 0.026: 0.027: 0.028: 0.029: 0.031: 0.032: 0.034:
Фоп:   92 :   92 :   92 :   92 :   92 :   92 :   92 :   92 :   92 :   92 :   92 :   92 :   92 :   92 :   93 :   93 :
Uоп: 9.00 : 9.00 : 9.00 : 9.00 : 9.00 : 9.00 : 9.00 : 9.00 : 9.00 : 9.00 : 9.00 : 9.00 : 9.00 : 9.00 : 9.00 : 9.00 :
   :     :     :     :     :     :     :     :     :     :     :     :     :     :     :     :     :
Ви : 0.017: 0.018: 0.018: 0.019: 0.019: 0.020: 0.021: 0.021: 0.022: 0.023: 0.024: 0.025: 0.026: 0.027: 0.029: 0.030:
Ки : 6025 : 6025 : 6025 : 6025 : 6025 : 6025 : 6025 : 6025 : 6025 : 6025 : 6025 : 6025 : 6025 : 6025 : 6025 : 6025 :
Ви : 0.002: 0.002: 0.002: 0.002: 0.002: 0.002: 0.002: 0.002: 0.003: 0.003: 0.003: 0.003: 0.003: 0.003: 0.003: 0.003:
Ки : 6026 : 6026 : 6026 : 6026 : 6026 : 6026 : 6026 : 6026 : 6026 : 6026 : 6026 : 6026 : 6026 : 6026 : 6026 : 6026 :
Ви :      :     :     :     :     :     :     :     :     :     :     :     :     :     :     :     :
Ки :      :     :     :     :     :     :     :     :     :     :     :     :     :     :     :     :
~~~~~~~~~~~~~~~~~~~~~~~~~~~~~~~~~~~~~~~~~~~~~~~~~~~~~~~~~~~~~~~~~~~~~~~~~~~~~~~~~~~~~~~~~~~~~~~~~~~~~~~~~~~~~~~~~~~~~~~~~
~~~~~~~~
----_____________________________________________________________________________________________________________________
 x=  3200:  3400:  3600:  3800:  4000:  4200:  4400:  4600:  4800:  5000:  5200:  5400:  5600:  5800:  6000:  6200:
----------:------:------:------:------:------:------:------:------:------:------:------:------:------:------:------:
Qc : 0.036: 0.038: 0.040: 0.042: 0.045: 0.049: 0.053: 0.058: 0.064: 0.071: 0.080: 0.092: 0.108: 0.128: 0.156: 0.189:
Фоп:   93 :   93 :   93 :   93 :   94 :   94 :   94 :   95 :   95 :   95 :   96 :   96 :   97 :   98 :   99 :  100 :
Uоп: 9.00 : 9.00 : 9.00 : 4.01 : 3.74 : 3.47 : 3.19 : 2.91 : 2.64 : 2.36 : 2.09 : 1.82 : 1.54 : 1.27 : 1.00 : 0.73 :
   :     :     :     :     :     :     :     :     :     :     :     :     :     :     :     :     :
Ви : 0.032: 0.034: 0.036: 0.040: 0.043: 0.047: 0.051: 0.056: 0.062: 0.069: 0.078: 0.089: 0.105: 0.125: 0.153: 0.186:
Ки : 6025 : 6025 : 6025 : 6025 : 6025 : 6025 : 6025 : 6025 : 6025 : 6025 : 6025 : 6025 : 6025 : 6025 : 6025 : 6025 :
Ви : 0.004: 0.004: 0.004: 0.002: 0.002: 0.002: 0.002: 0.002: 0.002: 0.002: 0.002: 0.002: 0.002: 0.002: 0.003: 0.003:
Ки : 6026 : 6026 : 6026 : 6026 : 6026 : 6026 : 6026 : 6026 : 6026 : 6026 : 6026 : 6026 : 6026 : 6026 : 6026 : 6026 :
Ви :      :     :     :     :     :     :     :     :     :     :     :     :     :     :     :     :
Ки :      :     :     :     :     :     :     :     :     :     :     :     :     :     :     :     :
~~~~~~~~~~~~~~~~~~~~~~~~~~~~~~~~~~~~~~~~~~~~~~~~~~~~~~~~~~~~~~~~~~~~~~~~~~~~~~~~~~~~~~~~~~~~~~~~~~~~~~~~~~~~~~~~~~~~~~~~~
~~~~~~~~
----_____________________________________________________________________________________________________________________
 x=  6400:  6600:  6800:  7000:  7200:  7400:  7600:  7800:  8000:  8200:  8400:  8600:  8800:  9000:  9200:  9400:
----------:------:------:------:------:------:------:------:------:------:------:------:------:------:------:------:
Qc : 0.226: 0.296: 0.459: 0.795: 1.479: 2.509: 2.357: 1.327: 0.721: 0.422: 0.321: 0.221: 0.183: 0.149: 0.123: 0.103:
Фоп:  102 :  105 :  109 :  116 :  130 :  161 :  206 :  233 :  245 :  252 :  255 :  258 :  260 :  261 :  262 :  263 :
Uоп: 0.72 : 9.00 : 9.00 : 9.00 : 9.00 : 9.00 : 9.00 : 9.00 : 9.00 : 9.00 : 0.73 : 0.72 : 0.78 : 1.04 : 1.31 : 1.59 :
   :     :     :     :     :     :     :     :     :     :     :     :     :     :     :     :     :
Ви : 0.223: 0.296: 0.459: 0.795: 1.479: 2.509: 2.357: 1.327: 0.721: 0.422: 0.266: 0.215: 0.180: 0.148: 0.121: 0.102:
Ки : 6025 : 6025 : 6025 : 6025 : 6025 : 6025 : 6025 : 6025 : 6025 : 6025 : 6025 : 6025 : 6025 : 6025 : 6025 : 6025 :
Ви : 0.003:     :     :     :     :     :     :     :     :     : 0.035: 0.003: 0.002: 0.001: 0.001: 0.000:
Ки : 6026 :     :     :     :     :     :     :     :     :     : 6004 : 6004 : 6004 : 6004 : 6004 : 6004 :
Ви :      :     :     :     :     :     :     :     :     :     : 0.018: 0.002: 0.001: 0.001:      :      :
Ки :      :     :     :     :     :     :     :     :     :     : 6005 : 6005 : 6005 : 6005 :      :      :
~~~~~~~~~~~~~~~~~~~~~~~~~~~~~~~~~~~~~~~~~~~~~~~~~~~~~~~~~~~~~~~~~~~~~~~~~~~~~~~~~~~~~~~~~~~~~~~~~~~~~~~~~~~~~~~~~~~~~~~~~
~~~~~~~~
----_____________________________________________________________________________________________________________________
```

```
 x=   9600:  9800: 10000: 10200: 10400: 10600: 10800: 11000: 11200: 11400: 11600: 11800: 12000: 12200: 12400: 12600:
----------:------:------:------:------:------:------:------:------:------:------:------:------:------:------:------:
Qc : 0.174: 0.364: 1.020: 3.585: 0.566: 0.255: 0.146: 0.101: 0.079: 0.067: 0.059: 0.053: 0.048: 0.044: 0.041: 0.039:
Фоп:   86 :   83 :   74 :  310 :  280 :  275 :  273 :  271 :  270 :  269 :  269 :  269 :  269 :  269 :  269 :  269 :
Uоп: 9.00 : 9.00 : 4.79 : 0.91 : 9.00 : 9.00 : 9.00 : 9.00 : 9.00 : 9.00 : 9.00 : 9.00 : 9.00 : 9.00 : 9.00 : 5.99 :
   :      :      :      :      :      :      :      :      :      :      :      :      :      :      :      :      :
Ви : 0.174: 0.364: 1.020: 3.585: 0.564: 0.243: 0.126: 0.073: 0.048: 0.034: 0.031: 0.030: 0.028: 0.027: 0.026: 0.025:
Ки : 6026 : 6026 : 6026 : 6026 : 6026 : 6026 : 6026 : 6026 : 6026 : 6026 : 6025 : 6025 : 6025 : 6025 : 6025 : 6025 :
Ви :      :      :      :      : 0.002: 0.012: 0.020: 0.028: 0.031: 0.032: 0.028: 0.023: 0.020: 0.017: 0.015: 0.013:
Ки :      :      :      :      : 6025 : 6025 : 6025 : 6025 : 6025 : 6025 : 6026 : 6026 : 6026 : 6026 : 6026 : 6026 :
Ви :      :      :      :      :      :      :      :      :      :      :      :      :      :      :      :      :
Ки :      :      :      :      :      :      :      :      :      :      :      :      :      :      :      :      :
~~~~~~~~~~~~~~~~~~~~~~~~~~~~~~~~~~~~~~~~~~~~~~~~~~~~~~~~~~~~~~~~~~~~~~~~~~~~~~~~~~~~~~~~~~~~~~~~~~~~~~~~~~~~~~~~~~~~~~~~~
~~~~~~~~
----________________________________________________________________________________________
 x=  12800: 13000: 13200: 13400: 13600: 13800: 14000: 14200: 14400: 14600: 14800: 15000:
----------:------:------:------:------:------:------:------:------:------:------:------:
Qc : 0.037: 0.035: 0.033: 0.031: 0.030: 0.029: 0.028: 0.026: 0.025: 0.025: 0.024: 0.022:
Фоп:  269 :  269 :  269 :  269 :  269 :  269 :  269 :  269 :  269 :  269 :  269 :  269 :
Uоп: 6.25 : 6.54 : 6.84 : 7.14 : 7.33 : 7.60 : 7.92 : 9.00 : 9.00 : 9.00 : 9.00 : 9.00 :
   :      :      :      :      :      :      :      :      :      :      :      :      :
Ви : 0.024: 0.023: 0.023: 0.022: 0.021: 0.020: 0.020: 0.019: 0.018: 0.018: 0.017: 0.016:
Ки : 6025 : 6025 : 6025 : 6025 : 6025 : 6025 : 6025 : 6025 : 6025 : 6025 : 6025 : 6025 :
Ви : 0.012: 0.011: 0.010: 0.010: 0.009: 0.008: 0.008: 0.007: 0.007: 0.007: 0.006: 0.006:
Ки : 6026 : 6026 : 6026 : 6026 : 6026 : 6026 : 6026 : 6026 : 6026 : 6026 : 6026 : 6026 :
Ви :      :      :      :      :      :      :      :      :      :      :      :      :
Ки :      :      :      :      :      :      :      :      :      :      :      :      :
~~~~~~~~~~~~~~~~~~~~~~~~~~~~~~~~~~~~~~~~~~~~~~~~~~~~~~~~~~~~~~~~~~~~~~~~~~~~~~~~~~~~~~~~~~~~~~~
___________
 y=  8200 : Y-строка 35  Cmax=  9.681 долей ПДК (x=  7400.0; напр.ветра=115)
----------:_________________________________________________________________________________________________________
 x=     0 :   200:   400:   600:   800:  1000:  1200:  1400:  1600:  1800:  2000:  2200:  2400:  2600:  2800:  3000:
----------:------:------:------:------:------:------:------:------:------:------:------:------:------:------:------:
Qc : 0.018: 0.019: 0.020: 0.021: 0.021: 0.022: 0.023: 0.024: 0.025: 0.026: 0.027: 0.028: 0.030: 0.031: 0.033: 0.034:
Фоп:   90 :   90 :   90 :   90 :   90 :   90 :   90 :   90 :   90 :   90 :   90 :   90 :   90 :   90 :   90 :   90 :
Uоп: 9.00 : 9.00 : 9.00 : 9.00 : 9.00 : 9.00 : 9.00 : 9.00 : 9.00 : 9.00 : 9.00 : 9.00 : 9.00 : 9.00 : 9.00 : 9.00 :
   :      :      :      :      :      :      :      :      :      :      :      :      :      :      :      :      :
Ви : 0.017: 0.017: 0.018: 0.019: 0.019: 0.020: 0.021: 0.021: 0.022: 0.023: 0.024: 0.025: 0.026: 0.027: 0.029: 0.030:
Ки : 6025 : 6025 : 6025 : 6025 : 6025 : 6025 : 6025 : 6025 : 6025 : 6025 : 6025 : 6025 : 6025 : 6025 : 6025 : 6025 :
Ви : 0.002: 0.002: 0.002: 0.002: 0.002: 0.002: 0.002: 0.003: 0.003: 0.003: 0.003: 0.003: 0.003: 0.004: 0.004: 0.004:
Ки : 6026 : 6026 : 6026 : 6026 : 6026 : 6026 : 6026 : 6026 : 6026 : 6026 : 6026 : 6026 : 6026 : 6026 : 6026 : 6026 :
~~~~~~~~~~~~~~~~~~~~~~~~~~~~~~~~~~~~~~~~~~~~~~~~~~~~~~~~~~~~~~~~~~~~~~~~~~~~~~~~~~~~~~~~~~~~~~~~~~~~~~~~~~~~~~~~~~~~~~~~~
~~~~~~~~
----______________________________________________________________________________________________________________
 x=   3200:  3400:  3600:  3800:  4000:  4200:  4400:  4600:  4800:  5000:  5200:  5400:  5600:  5800:  6000:  6200:
----------:------:------:------:------:------:------:------:------:------:------:------:------:------:------:------:
Qc : 0.036: 0.038: 0.040: 0.043: 0.046: 0.049: 0.053: 0.059: 0.065: 0.072: 0.082: 0.094: 0.109: 0.131: 0.159: 0.192:
Фоп:   90 :   90 :   90 :   90 :   90 :   91 :   91 :   91 :   91 :   91 :   91 :   91 :   91 :   91 :   91 :   92 :
Uоп: 9.00 : 9.00 : 9.00 : 9.00 : 3.71 : 3.47 : 3.16 : 2.89 : 2.62 : 2.34 : 2.07 : 1.79 : 1.52 : 1.25 : 0.97 : 0.72 :
   :      :      :      :      :      :      :      :      :      :      :      :      :      :      :      :      :
Ви : 0.032: 0.034: 0.036: 0.038: 0.043: 0.047: 0.051: 0.056: 0.062: 0.069: 0.079: 0.091: 0.106: 0.127: 0.156: 0.189:
Ки : 6025 : 6025 : 6025 : 6025 : 6025 : 6025 : 6025 : 6025 : 6025 : 6025 : 6025 : 6025 : 6025 : 6025 : 6025 : 6025 :
Ви : 0.004: 0.004: 0.004: 0.004: 0.002: 0.002: 0.002: 0.002: 0.003: 0.003: 0.003: 0.003: 0.003: 0.003: 0.003: 0.003:
Ки : 6026 : 6026 : 6026 : 6026 : 6026 : 6026 : 6026 : 6026 : 6026 : 6026 : 6026 : 6026 : 6026 : 6026 : 6026 : 6026 :
~~~~~~~~~~~~~~~~~~~~~~~~~~~~~~~~~~~~~~~~~~~~~~~~~~~~~~~~~~~~~~~~~~~~~~~~~~~~~~~~~~~~~~~~~~~~~~~~~~~~~~~~~~~~~~~~~~~~~~~~~
~~~~~~~~
----______________________________________________________________________________________________________________
 x=   6400:  6600:  6800:  7000:  7200:  7400:  7600:  7800:  8000:  8200:  8400:  8600:  8800:  9000:  9200:  9400:
----------:------:------:------:------:------:------:------:------:------:------:------:------:------:------:------:
Qc : 0.232: 0.320: 0.514: 0.955: 2.141: 9.681: 6.083: 1.838: 0.849: 0.466: 0.293: 0.221: 0.184: 0.151: 0.124: 0.104:
Фоп:   92 :   92 :   93 :   94 :   98 :  115 :  252 :  263 :  266 :  267 :  268 :  268 :  268 :  269 :  269 :  269 :
Uоп: 0.72 : 9.00 : 9.00 : 9.00 : 9.00 : 1.16 : 2.89 : 9.00 : 9.00 : 9.00 : 9.00 : 0.71 : 0.75 : 1.02 : 1.29 : 1.57 :
   :      :      :      :      :      :      :      :      :      :      :      :      :      :      :      :      :
Ви : 0.228: 0.314: 0.510: 0.951: 2.140: 9.681: 6.083: 1.838: 0.849: 0.466: 0.293: 0.221: 0.184: 0.150: 0.123: 0.103:
Ки : 6025 : 6025 : 6025 : 6025 : 6025 : 6025 : 6025 : 6025 : 6025 : 6025 : 6025 : 6025 : 6025 : 6025 : 6025 : 6025 :
Ви : 0.003: 0.005: 0.004: 0.004: 0.001:      :      :      :      :      :      : 0.000: 0.000:      :      :
Ки : 6026 : 6026 : 6026 : 6026 : 6026 :      :      :      :      :      :      : 6004 : 6004 :      :      :
~~~~~~~~~~~~~~~~~~~~~~~~~~~~~~~~~~~~~~~~~~~~~~~~~~~~~~~~~~~~~~~~~~~~~~~~~~~~~~~~~~~~~~~~~~~~~~~~~~~~~~~~~~~~~~~~~~~~~~~~~
~~~~~~~~
----______________________________________________________________________________________________________________
 x=   9600:  9800: 10000: 10200: 10400: 10600: 10800: 11000: 11200: 11400: 11600: 11800: 12000: 12200: 12400: 12600:
----------:------:------:------:------:------:------:------:------:------:------:------:------:------:------:------:
Qc : 0.146: 0.270: 0.488: 0.582: 0.367: 0.197: 0.112: 0.077: 0.065: 0.055: 0.048: 0.043: 0.041: 0.039: 0.038: 0.036:
Фоп:   66 :   55 :   32 :  348 :  314 :  298 :  290 :  283 :  280 :  278 :  277 :  273 :  272 :  272 :  272 :  271 :
Uоп: 9.00 : 9.00 : 9.00 : 9.00 : 9.00 : 9.00 : 9.00 : 0.72 : 0.75 : 0.77 : 0.95 : 9.00 : 9.00 : 9.00 : 5.67 : 5.99 :
   :      :      :      :      :      :      :      :      :      :      :      :      :      :      :      :      :
Ви : 0.146: 0.270: 0.488: 0.582: 0.367: 0.197: 0.112: 0.064: 0.051: 0.043: 0.035: 0.026: 0.027: 0.026: 0.025: 0.026:
Ки : 6026 : 6026 : 6026 : 6026 : 6026 : 6026 : 6026 : 6026 : 6026 : 6026 : 6026 : 6025 : 6025 : 6025 : 6025 : 6025 :
Ви :      :      :      :      :      :      :      : 0.013: 0.013: 0.013: 0.012: 0.016: 0.013: 0.013: 0.012: 0.010:
Ки :      :      :      :      :      :      :      : 6025 : 6025 : 6025 : 6025 : 6026 : 6026 : 6026 : 6026 : 6026 :
~~~~~~~~~~~~~~~~~~~~~~~~~~~~~~~~~~~~~~~~~~~~~~~~~~~~~~~~~~~~~~~~~~~~~~~~~~~~~~~~~~~~~~~~~~~~~~~~~~~~~~~~~~~~~~~~~~~~~~~~~
~~~~~~~~
----________________________________________________________________________________________
```

```
 x=  12800: 13000: 13200: 13400: 13600: 13800: 14000: 14200: 14400: 14600: 14800: 15000:
----------:------:------:------:------:------:------:------:------:------:------:------:
Qc : 0.034: 0.033: 0.032: 0.030: 0.029: 0.028: 0.027: 0.026: 0.025: 0.024: 0.023: 0.022:
Фоп:  271 :  271 :  271 :  271 :  271 :  271 :  271 :  271 :  271 :  271 :  271 :  271 :
Uоп: 6.25 : 6.53 : 6.83 : 7.14 : 7.33 : 7.60 : 7.92 : 9.00 : 9.00 : 9.00 : 9.00 : 9.00 :
   :      :      :      :      :      :      :      :      :      :      :      :      :
Ви : 0.025: 0.024: 0.023: 0.022: 0.021: 0.020: 0.019: 0.019: 0.018: 0.018: 0.017: 0.016:
Ки : 6025 : 6025 : 6025 : 6025 : 6025 : 6025 : 6025 : 6025 : 6025 : 6025 : 6025 : 6025 :
Ви : 0.010: 0.009: 0.009: 0.009: 0.008: 0.008: 0.007: 0.007: 0.007: 0.007: 0.006: 0.006:
Ки : 6026 : 6026 : 6026 : 6026 : 6026 : 6026 : 6026 : 6026 : 6026 : 6026 : 6026 : 6026 :
~~~~~~~~~~~~~~~~~~~~~~~~~~~~~~~~~~~~~~~~~~~~~~~~~~~~~~~~~~~~~~~~~~~~~~~~~~~~~~~~~~~~~~~~~~~~

____________
 y=  8000 : Y-строка 36  Cmax=  3.676 долей ПДК (x=  7400.0; напр.ветра= 27)
----------:_____________________________________________________________________________________________________________
 x=     0 :   200:   400:   600:   800:  1000:  1200:  1400:  1600:  1800:  2000:  2200:  2400:  2600:  2800:  3000:
----------:------:------:------:------:------:------:------:------:------:------:------:------:------:------:------:
Qc : 0.018: 0.019: 0.020: 0.021: 0.021: 0.022: 0.023: 0.024: 0.025: 0.026: 0.027: 0.028: 0.030: 0.031: 0.033: 0.034:
Фоп:   89 :   89 :   89 :   89 :   88 :   88 :   88 :   88 :   88 :   88 :   88 :   88 :   88 :   88 :   88 :   88 :
Uоп: 9.00 : 9.00 : 9.00 : 9.00 : 9.00 : 9.00 : 9.00 : 9.00 : 9.00 : 9.00 : 9.00 : 9.00 : 9.00 : 9.00 : 9.00 : 9.00 :
   :      :      :      :      :      :      :      :      :      :      :      :      :      :      :      :      :
Ви : 0.017: 0.017: 0.018: 0.019: 0.019: 0.020: 0.021: 0.021: 0.022: 0.023: 0.024: 0.025: 0.026: 0.027: 0.029: 0.030:
Ки : 6025 : 6025 : 6025 : 6025 : 6025 : 6025 : 6025 : 6025 : 6025 : 6025 : 6025 : 6025 : 6025 : 6025 : 6025 : 6025 :
Ви : 0.002: 0.002: 0.002: 0.002: 0.002: 0.002: 0.002: 0.003: 0.003: 0.003: 0.003: 0.003: 0.003: 0.004: 0.004: 0.004:
Ки : 6026 : 6026 : 6026 : 6026 : 6026 : 6026 : 6026 : 6026 : 6026 : 6026 : 6026 : 6026 : 6026 : 6026 : 6026 : 6026 :
~~~~~~~~~~~~~~~~~~~~~~~~~~~~~~~~~~~~~~~~~~~~~~~~~~~~~~~~~~~~~~~~~~~~~~~~~~~~~~~~~~~~~~~~~~~~~~~~~~~~~~~~~~~~~~~~~~~~~~~
~~~~~~~~
----_____________________________________________________________________________________________________________________
 x=  3200:  3400:  3600:  3800:  4000:  4200:  4400:  4600:  4800:  5000:  5200:  5400:  5600:  5800:  6000:  6200:
----------:------:------:------:------:------:------:------:------:------:------:------:------:------:------:------:
Qc : 0.036: 0.038: 0.040: 0.043: 0.046: 0.049: 0.054: 0.059: 0.065: 0.072: 0.081: 0.093: 0.109: 0.130: 0.158: 0.191:
Фоп:   88 :   88 :   87 :   87 :   87 :   87 :   87 :   87 :   86 :   86 :   86 :   86 :   85 :   84 :   84 :   83 :
Uоп: 9.00 : 9.00 : 9.00 : 9.00 : 9.00 : 3.47 : 3.19 : 2.91 : 2.62 : 2.35 : 2.07 : 1.80 : 1.53 : 1.26 : 0.98 : 0.72 :
   :      :      :      :      :      :      :      :      :      :      :      :      :      :      :      :      :
Ви : 0.032: 0.034: 0.036: 0.038: 0.041: 0.047: 0.051: 0.056: 0.062: 0.069: 0.078: 0.090: 0.106: 0.126: 0.154: 0.188:
Ки : 6025 : 6025 : 6025 : 6025 : 6025 : 6025 : 6025 : 6025 : 6025 : 6025 : 6025 : 6025 : 6025 : 6025 : 6025 : 6025 :
Ви : 0.004: 0.004: 0.004: 0.005: 0.005: 0.003: 0.003: 0.003: 0.003: 0.003: 0.003: 0.003: 0.003: 0.003: 0.003: 0.003:
Ки : 6026 : 6026 : 6026 : 6026 : 6026 : 6026 : 6026 : 6026 : 6026 : 6026 : 6026 : 6026 : 6026 : 6026 : 6026 : 6026 :
~~~~~~~~~~~~~~~~~~~~~~~~~~~~~~~~~~~~~~~~~~~~~~~~~~~~~~~~~~~~~~~~~~~~~~~~~~~~~~~~~~~~~~~~~~~~~~~~~~~~~~~~~~~~~~~~~~~~~~~
~~~~~~~~
----_____________________________________________________________________________________________________________________
 x=  6400:  6600:  6800:  7000:  7200:  7400:  7600:  7800:  8000:  8200:  8400:  8600:  8800:  9000:  9200:  9400:
----------:------:------:------:------:------:------:------:------:------:------:------:------:------:------:------:
Qc : 0.230: 0.314: 0.492: 0.875: 1.783: 3.676: 3.289: 1.567: 0.785: 0.445: 0.286: 0.218: 0.182: 0.149: 0.123: 0.103:
Фоп:   82 :   80 :   77 :   71 :   60 :   27 :  324 :  297 :  287 :  283 :  280 :  278 :  277 :  276 :  275 :  275 :
Uоп: 0.72 : 9.00 : 9.00 : 9.00 : 9.00 : 6.25 : 7.16 : 9.00 : 9.00 : 9.00 : 9.00 : 0.72 : 0.76 : 1.03 : 1.30 : 1.58 :
   :      :      :      :      :      :      :      :      :      :      :      :      :      :      :      :      :
Ви : 0.226: 0.305: 0.485: 0.873: 1.783: 3.676: 3.289: 1.567: 0.785: 0.445: 0.286: 0.218: 0.182: 0.149: 0.122: 0.103:
Ки : 6025 : 6025 : 6025 : 6025 : 6025 : 6025 : 6025 : 6025 : 6025 : 6025 : 6025 : 6025 : 6025 : 6025 : 6025 : 6025 :
Ви : 0.004: 0.008: 0.006: 0.002:      :      :      :      :      :      :      :      :      :      :      :      :
Ки : 6026 : 6026 : 6026 : 6026 :      :      :      :      :      :      :      :      :      :      :      :      :
~~~~~~~~~~~~~~~~~~~~~~~~~~~~~~~~~~~~~~~~~~~~~~~~~~~~~~~~~~~~~~~~~~~~~~~~~~~~~~~~~~~~~~~~~~~~~~~~~~~~~~~~~~~~~~~~~~~~~~~
~~~~~~~~
----_____________________________________________________________________________________________________________________
 x=  9600:  9800: 10000: 10200: 10400: 10600: 10800: 11000: 11200: 11400: 11600: 11800: 12000: 12200: 12400: 12600:
----------:------:------:------:------:------:------:------:------:------:------:------:------:------:------:------:
Qc : 0.110: 0.167: 0.230: 0.249: 0.199: 0.134: 0.089: 0.066: 0.057: 0.050: 0.043: 0.038: 0.034: 0.034: 0.033: 0.032:
Фоп:   51 :   38 :   19 :  353 :  330 :  314 :  304 :  294 :  289 :  286 :  283 :  281 :  274 :  274 :  274 :  274 :
Uоп: 9.00 : 9.00 : 9.00 : 9.00 : 9.00 : 9.00 : 9.00 : 0.66 : 0.68 : 0.76 : 1.01 : 1.27 : 5.16 : 5.44 : 5.73 : 5.99 :
   :      :      :      :      :      :      :      :      :      :      :      :      :      :      :      :      :
Ви : 0.110: 0.167: 0.230: 0.249: 0.199: 0.134: 0.089: 0.058: 0.048: 0.040: 0.033: 0.027: 0.029: 0.028: 0.026: 0.025:
Ки : 6026 : 6026 : 6026 : 6026 : 6026 : 6026 : 6026 : 6026 : 6026 : 6026 : 6026 : 6026 : 6025 : 6025 : 6025 : 6025 :
Ви :      :      :      :      :      :      :      : 0.008: 0.009: 0.010: 0.011: 0.011: 0.005: 0.006: 0.007: 0.008:
Ки :      :      :      :      :      :      :      : 6025 : 6025 : 6025 : 6025 : 6025 : 6026 : 6026 : 6026 : 6026 :
~~~~~~~~~~~~~~~~~~~~~~~~~~~~~~~~~~~~~~~~~~~~~~~~~~~~~~~~~~~~~~~~~~~~~~~~~~~~~~~~~~~~~~~~~~~~~~~~~~~~~~~~~~~~~~~~~~~~~~~
~~~~~~~~
----__________________________________________________________________________________________
 x=  12800: 13000: 13200: 13400: 13600: 13800: 14000: 14200: 14400: 14600: 14800: 15000:
----------:------:------:------:------:------:------:------:------:------:------:------:
Qc : 0.032: 0.031: 0.030: 0.029: 0.028: 0.027: 0.026: 0.025: 0.024: 0.024: 0.023: 0.022:
Фоп:  274 :  273 :  273 :  273 :  273 :  273 :  273 :  273 :  273 :  272 :  272 :  272 :
Uоп: 6.25 : 6.53 : 6.98 : 7.16 : 7.33 : 7.60 : 7.92 : 9.00 : 9.00 : 9.00 : 9.00 : 9.00 :
   :      :      :      :      :      :      :      :      :      :      :      :      :
Ви : 0.023: 0.024: 0.023: 0.022: 0.021: 0.020: 0.019: 0.018: 0.018: 0.018: 0.017: 0.016:
Ки : 6025 : 6025 : 6025 : 6025 : 6025 : 6025 : 6025 : 6025 : 6025 : 6025 : 6025 : 6025 :
Ви : 0.008: 0.007: 0.007: 0.007: 0.007: 0.007: 0.007: 0.007: 0.006: 0.006: 0.006: 0.005:
Ки : 6026 : 6026 : 6026 : 6026 : 6026 : 6026 : 6026 : 6026 : 6026 : 6026 : 6026 : 6026 :
~~~~~~~~~~~~~~~~~~~~~~~~~~~~~~~~~~~~~~~~~~~~~~~~~~~~~~~~~~~~~~~~~~~~~~~~~~~~~~~~~~~~~~~~~~~~

____________
 y=  7800 : Y-строка 37  Cmax=  1.469 долей ПДК (x=  7400.0; напр.ветра= 13)
----------:_____________________________________________________________________________________________________________
 x=     0 :   200:   400:   600:   800:  1000:  1200:  1400:  1600:  1800:  2000:  2200:  2400:  2600:  2800:  3000:
----------:------:------:------:------:------:------:------:------:------:------:------:------:------:------:------:
Qc : 0.018: 0.019: 0.020: 0.021: 0.022: 0.022: 0.023: 0.024: 0.025: 0.026: 0.027: 0.028: 0.030: 0.031: 0.033: 0.034:
```

```
Фоп:   87 :   87 :   87 :   87 :   87 :   87 :   87 :   87 :   86 :   86 :   86 :   86 :   86 :   86 :   86 :   85 :
Uоп: 9.00 : 9.00 : 9.00 : 9.00 : 9.00 : 9.00 : 9.00 : 9.00 : 9.00 : 9.00 : 9.00 : 9.00 : 9.00 : 9.00 : 9.00 : 9.00 :
    :      :      :      :      :      :      :      :      :      :      :      :      :      :      :      :      :
Ви : 0.017: 0.017: 0.018: 0.019: 0.019: 0.020: 0.021: 0.021: 0.022: 0.023: 0.024: 0.025: 0.026: 0.027: 0.029: 0.030:
Ки : 6025 : 6025 : 6025 : 6025 : 6025 : 6025 : 6025 : 6025 : 6025 : 6025 : 6025 : 6025 : 6025 : 6025 : 6025 : 6025 :
Ви : 0.002: 0.002: 0.002: 0.002: 0.002: 0.002: 0.002: 0.003: 0.003: 0.003: 0.003: 0.003: 0.003: 0.004: 0.004: 0.004:
Ки : 6026 : 6026 : 6026 : 6026 : 6026 : 6026 : 6026 : 6026 : 6026 : 6026 : 6026 : 6026 : 6026 : 6026 : 6026 : 6026 :
~~~~~~~~~~~~~~~~~~~~~~~~~~~~~~~~~~~~~~~~~~~~~~~~~~~~~~~~~~~~~~~~~~~~~~~~~~~~~~~~~~~~~~~~~~~~~~~~~~~~~~~~~~~~~~~~~~~~~~
~~~~~~~~
----____________________________________________________________________________________________________________
 x=   3200:  3400:  3600:  3800:  4000:  4200:  4400:  4600:  4800:  5000:  5200:  5400:  5600:  5800:  6000:  6200:
----------:------:------:------:------:------:------:------:------:------:------:------:------:------:------:------:
Qc : 0.036: 0.038: 0.040: 0.043: 0.046: 0.049: 0.053: 0.058: 0.064: 0.071: 0.080: 0.092: 0.106: 0.126: 0.152: 0.184:
Фоп:   85 :   85 :   85 :   84 :   84 :   84 :   83 :   83 :   82 :   82 :   81 :   80 :   79 :   78 :   76 :   74 :
Uоп: 9.00 : 9.00 : 9.00 : 9.00 : 9.00 : 3.47 : 3.19 : 2.91 : 2.66 : 2.38 : 2.11 : 1.83 : 1.57 : 1.30 : 1.03 : 0.77 :
    :      :      :      :      :      :      :      :      :      :      :      :      :      :      :      :      :
Ви : 0.032: 0.034: 0.036: 0.038: 0.041: 0.046: 0.050: 0.055: 0.061: 0.068: 0.077: 0.088: 0.103: 0.123: 0.149: 0.181:
Ки : 6025 : 6025 : 6025 : 6025 : 6025 : 6025 : 6025 : 6025 : 6025 : 6025 : 6025 : 6025 : 6025 : 6025 : 6025 : 6025 :
Ви : 0.004: 0.004: 0.004: 0.005: 0.005: 0.003: 0.003: 0.003: 0.003: 0.003: 0.003: 0.003: 0.003: 0.003: 0.003: 0.003:
Ки : 6026 : 6026 : 6026 : 6026 : 6026 : 6026 : 6026 : 6026 : 6026 : 6026 : 6026 : 6026 : 6026 : 6026 : 6026 : 6026 :
~~~~~~~~~~~~~~~~~~~~~~~~~~~~~~~~~~~~~~~~~~~~~~~~~~~~~~~~~~~~~~~~~~~~~~~~~~~~~~~~~~~~~~~~~~~~~~~~~~~~~~~~~~~~~~~~~~~~~~
~~~~~~~~
----____________________________________________________________________________________________________________
 x=   6400:  6600:  6800:  7000:  7200:  7400:  7600:  7800:  8000:  8200:  8400:  8600:  8800:  9000:  9200:  9400:
----------:------:------:------:------:------:------:------:------:------:------:------:------:------:------:------:
Qc : 0.219: 0.275: 0.405: 0.637: 1.044: 1.469: 1.416: 0.965: 0.590: 0.377: 0.257: 0.209: 0.176: 0.144: 0.119: 0.101:
Фоп:   72 :   68 :   62 :   53 :   38 :   13 :  342 :  319 :  305 :  297 :  292 :  288 :  285 :  283 :  282 :  281 :
Uоп: 0.72 : 9.00 : 9.00 : 9.00 : 9.00 : 9.00 : 9.00 : 9.00 : 9.00 : 9.00 : 9.00 : 0.71 : 0.81 : 1.08 : 1.34 : 1.61 :
    :      :      :      :      :      :      :      :      :      :      :      :      :      :      :      :      :
Ви : 0.215: 0.273: 0.405: 0.637: 1.044: 1.469: 1.416: 0.965: 0.590: 0.377: 0.257: 0.209: 0.176: 0.144: 0.119: 0.100:
Ки : 6025 : 6025 : 6025 : 6025 : 6025 : 6025 : 6025 : 6025 : 6025 : 6025 : 6025 : 6025 : 6025 : 6025 : 6025 : 6025 :
Ви : 0.003: 0.001:      :      :      :      :      :      :      :      :      :      :      :      :      :      :
Ки : 6026 : 6026 :      :      :      :      :      :      :      :      :      :      :      :      :      :      :
~~~~~~~~~~~~~~~~~~~~~~~~~~~~~~~~~~~~~~~~~~~~~~~~~~~~~~~~~~~~~~~~~~~~~~~~~~~~~~~~~~~~~~~~~~~~~~~~~~~~~~~~~~~~~~~~~~~~~~
~~~~~~~~
----____________________________________________________________________________________________________________
 x=   9600:  9800: 10000: 10200: 10400: 10600: 10800: 11000: 11200: 11400: 11600: 11800: 12000: 12200: 12400: 12600:
----------:------:------:------:------:------:------:------:------:------:------:------:------:------:------:------:
Qc : 0.086: 0.102: 0.124: 0.129: 0.114: 0.090: 0.067: 0.056: 0.050: 0.044: 0.038: 0.033: 0.032: 0.031: 0.030: 0.029:
Фоп:  280 :   28 :   13 :  355 :  339 :  325 :  315 :  305 :  298 :  293 :  290 :  287 :  275 :  275 :  275 :  275 :
Uоп: 1.90 : 9.00 : 9.00 : 9.00 : 9.00 : 9.00 : 9.00 : 0.64 : 0.64 : 0.86 : 1.10 : 1.36 : 5.16 : 5.46 : 5.73 : 5.99 :
    :      :      :      :      :      :      :      :      :      :      :      :      :      :      :      :      :
Ви : 0.086: 0.102: 0.124: 0.129: 0.114: 0.090: 0.067: 0.052: 0.044: 0.037: 0.030: 0.025: 0.031: 0.029: 0.027: 0.026:
Ки : 6025 : 6026 : 6026 : 6026 : 6026 : 6026 : 6026 : 6026 : 6026 : 6026 : 6026 : 6026 : 6025 : 6025 : 6025 : 6025 :
Ви :      :      :      :      :      :      :      : 0.003: 0.006: 0.007: 0.007: 0.008: 0.001: 0.002: 0.002: 0.003:
Ки :      :      :      :      :      :      :      : 6025 : 6025 : 6025 : 6025 : 6025 : 6026 : 6026 : 6026 : 6026 :
~~~~~~~~~~~~~~~~~~~~~~~~~~~~~~~~~~~~~~~~~~~~~~~~~~~~~~~~~~~~~~~~~~~~~~~~~~~~~~~~~~~~~~~~~~~~~~~~~~~~~~~~~~~~~~~~~~~~~~
~~~~~~~~
----_____________________________________________________________________________________
 x=  12800: 13000: 13200: 13400: 13600: 13800: 14000: 14200: 14400: 14600: 14800: 15000:
----------:------:------:------:------:------:------:------:------:------:------:------:
Qc : 0.029: 0.028: 0.028: 0.027: 0.026: 0.026: 0.025: 0.024: 0.024: 0.023: 0.022: 0.021:
Фоп:  275 :  275 :  275 :  275 :  275 :  275 :  275 :  274 :  274 :  274 :  274 :  274 :
Uоп: 6.25 : 6.54 : 6.84 : 7.14 : 7.33 : 7.60 : 7.92 : 9.00 : 9.00 : 9.00 : 9.00 : 9.00 :
    :      :      :      :      :      :      :      :      :      :      :      :      :
Ви : 0.025: 0.024: 0.023: 0.022: 0.021: 0.020: 0.019: 0.019: 0.018: 0.018: 0.017: 0.016:
Ки : 6025 : 6025 : 6025 : 6025 : 6025 : 6025 : 6025 : 6025 : 6025 : 6025 : 6025 : 6025 :
Ви : 0.004: 0.005: 0.005: 0.005: 0.006: 0.006: 0.006: 0.005: 0.005: 0.005: 0.005: 0.005:
Ки : 6026 : 6026 : 6026 : 6026 : 6026 : 6026 : 6026 : 6026 : 6026 : 6026 : 6026 : 6026 :
~~~~~~~~~~~~~~~~~~~~~~~~~~~~~~~~~~~~~~~~~~~~~~~~~~~~~~~~~~~~~~~~~~~~~~~~~~~~~~~~~~~~~~~~~~~

____________
 y=  7600 : Y-строка 38  Cmax=  0.722 долей ПДК (x=  7400.0; напр.ветра=  8)
----------:________________________________________________________________________________________________
 x=     0 :   200:   400:   600:   800:  1000:  1200:  1400:  1600:  1800:  2000:  2200:  2400:  2600:  2800:  3000:
----------:------:------:------:------:------:------:------:------:------:------:------:------:------:------:------:
Qc : 0.018: 0.019: 0.020: 0.021: 0.021: 0.022: 0.023: 0.024: 0.025: 0.026: 0.027: 0.028: 0.030: 0.031: 0.033: 0.034:
Фоп:   86 :   86 :   85 :   85 :   85 :   85 :   85 :   85 :   85 :   84 :   84 :   84 :   84 :   83 :   83 :   83 :
Uоп: 9.00 : 9.00 : 9.00 : 9.00 : 9.00 : 9.00 : 9.00 : 9.00 : 9.00 : 9.00 : 9.00 : 9.00 : 9.00 : 9.00 : 9.00 : 9.00 :
    :      :      :      :      :      :      :      :      :      :      :      :      :      :      :      :      :
Ви : 0.016: 0.017: 0.018: 0.019: 0.019: 0.020: 0.021: 0.021: 0.022: 0.023: 0.024: 0.025: 0.026: 0.027: 0.029: 0.030:
Ки : 6025 : 6025 : 6025 : 6025 : 6025 : 6025 : 6025 : 6025 : 6025 : 6025 : 6025 : 6025 : 6025 : 6025 : 6025 : 6025 :
Ви : 0.002: 0.002: 0.002: 0.002: 0.002: 0.002: 0.002: 0.003: 0.003: 0.003: 0.003: 0.003: 0.003: 0.004: 0.004: 0.004:
Ки : 6026 : 6026 : 6026 : 6026 : 6026 : 6026 : 6026 : 6026 : 6026 : 6026 : 6026 : 6026 : 6026 : 6026 : 6026 : 6026 :
~~~~~~~~~~~~~~~~~~~~~~~~~~~~~~~~~~~~~~~~~~~~~~~~~~~~~~~~~~~~~~~~~~~~~~~~~~~~~~~~~~~~~~~~~~~~~~~~~~~~~~~~~~~~~~~~~~~~~~
~~~~~~~~
----____________________________________________________________________________________________________________
 x=   3200:  3400:  3600:  3800:  4000:  4200:  4400:  4600:  4800:  5000:  5200:  5400:  5600:  5800:  6000:  6200:
----------:------:------:------:------:------:------:------:------:------:------:------:------:------:------:------:
Qc : 0.036: 0.038: 0.040: 0.042: 0.045: 0.048: 0.052: 0.057: 0.063: 0.070: 0.078: 0.089: 0.102: 0.120: 0.143: 0.172:
Фоп:   83 :   82 :   82 :   81 :   81 :   80 :   80 :   79 :   78 :   77 :   76 :   75 :   74 :   72 :   69 :   67 :
Uоп: 9.00 : 9.00 : 9.00 : 9.00 : 9.00 : 3.52 : 3.23 : 2.96 : 2.72 : 2.43 : 2.17 : 1.89 : 1.63 : 1.37 : 1.11 : 0.86 :
    :      :      :      :      :      :      :      :      :      :      :      :      :      :      :      :      :
Ви : 0.032: 0.033: 0.036: 0.038: 0.040: 0.046: 0.050: 0.054: 0.060: 0.067: 0.075: 0.086: 0.099: 0.117: 0.140: 0.169:
```

Ки : 6025 : 6025 : 6025 : 6025 : 6025 : 6025 : 6025 : 6025 : 6025 : 6025 : 6025 : 6025 : 6025 : 6025 : 6025 : 6025 :
Ви : 0.004: 0.004: 0.004: 0.004: 0.005: 0.003: 0.003: 0.003: 0.003: 0.003: 0.003: 0.003: 0.003: 0.003: 0.002: 0.002:
Ки : 6026 : 6026 : 6026 : 6026 : 6026 : 6026 : 6026 : 6026 : 6026 : 6026 : 6026 : 6026 : 6026 : 6026 : 6026 : 6026 :
~~~~~~
~~~~~~~~
----____
x= 6400: 6600: 6800: 7000: 7200: 7400: 7600: 7800: 8000: 8200: 8400: 8600: 8800: 9000: 9200: 9400:
----------:------:------:------:------:------:------:------:------:------:------:------:------:------:------:------:
Qc : 0.203: 0.240: 0.314: 0.438: 0.593: 0.722: 0.710: 0.566: 0.414: 0.298: 0.230: 0.195: 0.164: 0.136: 0.114: 0.097:
Фоп: 63 : 58 : 51 : 41 : 27 : 8 : 348 : 331 : 317 : 308 : 302 : 297 : 293 : 290 : 288 : 286 :
Uоп: 0.71 : 0.72 : 9.00 : 9.00 : 9.00 : 9.00 : 9.00 : 9.00 : 9.00 : 9.00 : 0.72 : 0.71 : 0.90 : 1.16 : 1.41 : 1.67 :
: : : : : : : : : : : : : : : : :
Ви : 0.200: 0.237: 0.314: 0.438: 0.593: 0.722: 0.710: 0.566: 0.414: 0.298: 0.230: 0.195: 0.164: 0.136: 0.114: 0.097:
Ки : 6025 : 6025 : 6025 : 6025 : 6025 : 6025 : 6025 : 6025 : 6025 : 6025 : 6025 : 6025 : 6025 : 6025 : 6025 : 6025 :
Ви : 0.002: 0.002: : : : : : : : : : : : : :
Ки : 6026 : 6026 : : : : : : : : : : : : : :
~~~~~~
~~~~~~~~
----____
x= 9600: 9800: 10000: 10200: 10400: 10600: 10800: 11000: 11200: 11400: 11600: 11800: 12000: 12200: 12400: 12600:
----------:------:------:------:------:------:------:------:------:------:------:------:------:------:------:------:
Qc : 0.084: 0.074: 0.076: 0.078: 0.072: 0.062: 0.053: 0.048: 0.043: 0.037: 0.034: 0.032: 0.031: 0.030: 0.029: 0.028:
Фоп: 285 : 284 : 10 : 357 : 343 : 332 : 321 : 313 : 306 : 301 : 278 : 277 : 277 : 277 : 277 : 277 :
Uоп: 1.95 : 2.21 : 9.00 : 9.00 : 9.00 : 9.00 : 0.70 : 0.65 : 0.78 : 1.00 : 4.65 : 4.90 : 5.22 : 5.47 : 5.73 : 5.99 :
: : : : : : : : : : : : : : : : :
Ви : 0.084: 0.074: 0.076: 0.078: 0.072: 0.062: 0.053: 0.046: 0.040: 0.034: 0.034: 0.032: 0.031: 0.029: 0.028: 0.026:
Ки : 6025 : 6025 : 6026 : 6026 : 6026 : 6026 : 6026 : 6026 : 6026 : 6026 : 6025 : 6025 : 6025 : 6025 : 6025 : 6025 :
Ви : : : : : : : : 0.001: 0.003: 0.003: : : : : 0.001: 0.001:
Ки : : : : : : : : 6025 : 6025 : 6025 : : : : : 6026 : 6026 :
~~~~~~
~~~~~~~~
----____
x= 12800: 13000: 13200: 13400: 13600: 13800: 14000: 14200: 14400: 14600: 14800: 15000:
----------:------:------:------:------:------:------:------:------:------:------:------:
Qc : 0.027: 0.027: 0.026: 0.026: 0.025: 0.024: 0.024: 0.023: 0.023: 0.022: 0.022: 0.021:
Фоп: 277 : 277 : 277 : 277 : 277 : 277 : 277 : 277 : 276 : 276 : 276 : 276 : 276 :
Uоп: 6.35 : 6.55 : 6.83 : 7.16 : 7.40 : 7.73 : 7.92 : 9.00 : 9.00 : 9.00 : 9.00 : 9.00 :
: : : : : : : : : : : : :
Ви : 0.025: 0.024: 0.022: 0.021: 0.020: 0.019: 0.019: 0.019: 0.018: 0.017: 0.017: 0.016:
Ки : 6025 : 6025 : 6025 : 6025 : 6025 : 6025 : 6025 : 6025 : 6025 : 6025 : 6025 : 6025 :
Ви : 0.002: 0.003: 0.003: 0.004: 0.005: 0.005: 0.005: 0.005: 0.005: 0.005: 0.005: 0.005:
Ки : 6026 : 6026 : 6026 : 6026 : 6026 : 6026 : 6026 : 6026 : 6026 : 6026 : 6026 : 6026 :
~~~~~~

____
y= 7400 : Y-строка 39 Cmax= 0.411 долей ПДК (x= 7400.0; напр.ветра= 6)
----------:____
x= 0 : 200: 400: 600: 800: 1000: 1200: 1400: 1600: 1800: 2000: 2200: 2400: 2600: 2800: 3000:
----------:------:------:------:------:------:------:------:------:------:------:------:------:------:------:------:
Qc : 0.018: 0.019: 0.020: 0.021: 0.021: 0.022: 0.023: 0.024: 0.025: 0.026: 0.027: 0.028: 0.029: 0.031: 0.032: 0.034:
Фоп: 84 : 84 : 84 : 84 : 84 : 83 : 83 : 83 : 83 : 82 : 82 : 82 : 82 : 81 : 81 : 81 :
Uоп: 9.00 : 9.00 : 9.00 : 9.00 : 9.00 : 9.00 : 9.00 : 9.00 : 9.00 : 9.00 : 9.00 : 9.00 : 9.00 : 9.00 : 9.00 : 9.00 :
: : : : : : : : : : : : : : : : :
Ви : 0.016: 0.017: 0.018: 0.018: 0.019: 0.020: 0.020: 0.021: 0.022: 0.023: 0.024: 0.025: 0.026: 0.027: 0.028: 0.030:
Ки : 6025 : 6025 : 6025 : 6025 : 6025 : 6025 : 6025 : 6025 : 6025 : 6025 : 6025 : 6025 : 6025 : 6025 : 6025 : 6025 :
Ви : 0.002: 0.002: 0.002: 0.002: 0.002: 0.002: 0.002: 0.003: 0.003: 0.003: 0.003: 0.003: 0.003: 0.004: 0.004: 0.004:
Ки : 6026 : 6026 : 6026 : 6026 : 6026 : 6026 : 6026 : 6026 : 6026 : 6026 : 6026 : 6026 : 6026 : 6026 : 6026 : 6026 :
~~~~~~
~~~~~~~~
----____
x= 3200: 3400: 3600: 3800: 4000: 4200: 4400: 4600: 4800: 5000: 5200: 5400: 5600: 5800: 6000: 6200:
----------:------:------:------:------:------:------:------:------:------:------:------:------:------:------:------:
Qc : 0.036: 0.037: 0.039: 0.042: 0.044: 0.048: 0.051: 0.056: 0.061: 0.067: 0.075: 0.085: 0.096: 0.112: 0.131: 0.156:
Фоп: 80 : 80 : 79 : 79 : 78 : 77 : 76 : 75 : 74 : 73 : 72 : 70 : 68 : 66 : 63 : 59 :
Uоп: 9.00 : 9.00 : 9.00 : 9.00 : 3.85 : 3.56 : 3.33 : 3.02 : 2.77 : 2.51 : 2.25 : 1.98 : 1.73 : 1.47 : 1.22 : 0.98 :
: : : : : : : : : : : : : : : : :
Ви : 0.031: 0.033: 0.035: 0.037: 0.042: 0.045: 0.049: 0.053: 0.059: 0.065: 0.072: 0.082: 0.094: 0.110: 0.129: 0.154:
Ки : 6025 : 6025 : 6025 : 6025 : 6025 : 6025 : 6025 : 6025 : 6025 : 6025 : 6025 : 6025 : 6025 : 6025 : 6025 : 6025 :
Ви : 0.004: 0.004: 0.004: 0.004: 0.002: 0.002: 0.002: 0.002: 0.002: 0.002: 0.002: 0.002: 0.002: 0.002: 0.002: 0.002:
Ки : 6026 : 6026 : 6026 : 6026 : 6026 : 6026 : 6026 : 6026 : 6026 : 6026 : 6026 : 6026 : 6026 : 6026 : 6026 : 6026 :
~~~~~~
~~~~~~~~
----____
x= 6400: 6600: 6800: 7000: 7200: 7400: 7600: 7800: 8000: 8200: 8400: 8600: 8800: 9000: 9200: 9400:
----------:------:------:------:------:------:------:------:------:------:------:------:------:------:------:------:
Qc : 0.184: 0.212: 0.244: 0.303: 0.368: 0.411: 0.407: 0.357: 0.292: 0.238: 0.205: 0.178: 0.150: 0.126: 0.107: 0.092:
Фоп: 55 : 49 : 42 : 32 : 20 : 6 : 351 : 337 : 326 : 317 : 310 : 304 : 300 : 297 : 294 : 292 :
Uоп: 0.76 : 0.71 : 0.72 : 9.00 : 9.00 : 9.00 : 9.00 : 9.00 : 9.00 : 0.72 : 0.71 : 0.79 : 1.02 : 1.27 : 1.51 : 1.76 :
: : : : : : : : : : : : : : : : :
Ви : 0.183: 0.210: 0.244: 0.303: 0.368: 0.411: 0.407: 0.357: 0.292: 0.238: 0.205: 0.178: 0.150: 0.126: 0.107: 0.092:
Ки : 6025 : 6025 : 6025 : 6025 : 6025 : 6025 : 6025 : 6025 : 6025 : 6025 : 6025 : 6025 : 6025 : 6025 : 6025 : 6025 :
Ви : 0.002: 0.001: 0.000: : : : : : : : : : : : :
Ки : 6026 : 6026 : 6026 : : : : : : : : : : : : :
~~~~~~~~

~~~~~~
~~~~~~~~
----____
 x= 9600: 9800: 10000: 10200: 10400: 10600: 10800: 11000: 11200: 11400: 11600: 11800: 12000: 12200: 12400: 12600:
----------:------:------:------:------:------:------:------:------:------:------:------:------:------:------:------:
Qc : 0.080: 0.071: 0.064: 0.058: 0.053: 0.049: 0.045: 0.041: 0.039: 0.036: 0.034: 0.032: 0.030: 0.029: 0.028: 0.027:
Фоп: 290 : 288 : 287 : 286 : 346 : 337 : 328 : 282 : 282 : 281 : 281 : 280 : 280 : 279 : 279 : 279 :
Uоп: 2.02 : 2.29 : 2.55 : 2.81 : 0.72 : 0.72 : 0.71 : 3.88 : 4.17 : 4.45 : 4.72 : 4.96 : 5.22 : 5.57 : 5.79 : 6.06 :
 : : : : : : : : : : : : : : : : :
Ви : 0.080: 0.071: 0.064: 0.058: 0.053: 0.049: 0.045: 0.041: 0.038: 0.036: 0.034: 0.032: 0.030: 0.029: 0.027: 0.026:
Ки : 6025 : 6025 : 6025 : 6025 : 6026 : 6026 : 6026 : 6025 : 6025 : 6025 : 6025 : 6025 : 6025 : 6025 : 6025 : 6025 :
Ви : : : : : : : : : : : : : : : 0.001:
Ки : : : : : : : : : : : : : : : 6026 :
~~~~~~
~~~~~~~~
----____
 x= 12800: 13000: 13200: 13400: 13600: 13800: 14000: 14200: 14400: 14600: 14800: 15000:
----------:------:------:------:------:------:------:------:------:------:------:------:
Qc : 0.026: 0.025: 0.025: 0.024: 0.024: 0.023: 0.023: 0.022: 0.022: 0.022: 0.021: 0.020:
Фоп: 279 : 279 : 279 : 278 : 278 : 278 : 278 : 278 : 278 : 277 : 277 : 277 :
Uоп: 6.35 : 6.65 : 6.86 : 7.16 : 7.40 : 7.73 : 9.00 : 9.00 : 9.00 : 9.00 : 9.00 : 9.00 :
 : : : : : : : : : : : : :
Ви : 0.025: 0.023: 0.022: 0.022: 0.021: 0.020: 0.019: 0.018: 0.018: 0.018: 0.017: 0.016:
Ки : 6025 : 6025 : 6025 : 6025 : 6025 : 6025 : 6025 : 6025 : 6025 : 6025 : 6025 : 6025 :
Ви : 0.001: 0.002: 0.002: 0.002: 0.003: 0.003: 0.004: 0.004: 0.004: 0.004: 0.004: 0.004:
Ки : 6026 : 6026 : 6026 : 6026 : 6026 : 6026 : 6026 : 6026 : 6026 : 6026 : 6026 : 6026 :
~~~~~~
____
 y= 7200 : Y-строка 40 Cmax= 0.268 долей ПДК (x= 7400.0; напр.ветра= 5)
----------:____
 x=   0 : 200: 400: 600: 800: 1000: 1200: 1400: 1600: 1800: 2000: 2200: 2400: 2600: 2800: 3000:
----------:------:------:------:------:------:------:------:------:------:------:------:------:------:------:------:
Qc : 0.018: 0.019: 0.020: 0.021: 0.021: 0.022: 0.023: 0.024: 0.025: 0.026: 0.027: 0.028: 0.029: 0.030: 0.032: 0.033:
Фоп: 83 :   83 :   82 :   82 :   82 :   82 :   81 :   81 :   81 :   81 :   80 :   80 :   79 :   79 :   79 :   78 :
Uоп: 9.00 : 9.00 : 9.00 : 9.00 : 9.00 : 9.00 : 9.00 : 9.00 : 9.00 : 9.00 : 9.00 : 9.00 : 9.00 : 9.00 : 9.00 : 9.00 :
 : : : : : : : : : : : : : : : : :
Ви : 0.016: 0.017: 0.018: 0.018: 0.019: 0.020: 0.020: 0.021: 0.022: 0.023: 0.024: 0.025: 0.026: 0.027: 0.028: 0.030:
Ки : 6025 : 6025 : 6025 : 6025 : 6025 : 6025 : 6025 : 6025 : 6025 : 6025 : 6025 : 6025 : 6025 : 6025 : 6025 : 6025 :
Ви : 0.002: 0.002: 0.002: 0.002: 0.002: 0.002: 0.002: 0.003: 0.003: 0.003: 0.003: 0.003: 0.003: 0.003: 0.004: 0.004:
Ки : 6026 : 6026 : 6026 : 6026 : 6026 : 6026 : 6026 : 6026 : 6026 : 6026 : 6026 : 6026 : 6026 : 6026 : 6026 : 6026 :
~~~~~~
~~~~~~~~
----____
 x= 3200: 3400: 3600: 3800: 4000: 4200: 4400: 4600: 4800: 5000: 5200: 5400: 5600: 5800: 6000: 6200:
----------:------:------:------:------:------:------:------:------:------:------:------:------:------:------:------:
Qc : 0.035: 0.037: 0.039: 0.041: 0.043: 0.047: 0.050: 0.054: 0.059: 0.065: 0.071: 0.080: 0.090: 0.103: 0.119: 0.139:
Фоп: 78 :   77 :   76 :   76 :   75 :   74 :   73 :   72 :   71 :   69 :   67 :   65 :   63 :   60 :   57 :   53 :
Uоп: 9.00 : 9.00 : 9.00 : 9.00 : 3.91 : 3.63 : 3.38 : 3.11 : 2.85 : 2.59 : 2.33 : 2.09 : 1.84 : 1.60 : 1.36 : 1.14 :
 : : : : : : : : : : : : : : : : :
Ви : 0.031: 0.033: 0.035: 0.037: 0.041: 0.044: 0.048: 0.052: 0.057: 0.063: 0.070: 0.078: 0.088: 0.101: 0.118: 0.138:
Ки : 6025 : 6025 : 6025 : 6025 : 6025 : 6025 : 6025 : 6025 : 6025 : 6025 : 6025 : 6025 : 6025 : 6025 : 6025 : 6025 :
Ви : 0.004: 0.004: 0.004: 0.004: 0.002: 0.002: 0.002: 0.002: 0.002: 0.002: 0.002: 0.002: 0.001: 0.001: 0.001: 0.001:
Ки : 6026 : 6026 : 6026 : 6026 : 6026 : 6026 : 6026 : 6026 : 6026 : 6026 : 6026 : 6026 : 6026 : 6026 : 6026 : 6026 :
~~~~~~
~~~~~~~~
----____
 x= 6400: 6600: 6800: 7000: 7200: 7400: 7600: 7800: 8000: 8200: 8400: 8600: 8800: 9000: 9200: 9400:
----------:------:------:------:------:------:------:------:------:------:------:------:------:------:------:------:
Qc : 0.162: 0.186: 0.208: 0.230: 0.250: 0.268: 0.266: 0.247: 0.226: 0.204: 0.182: 0.157: 0.134: 0.115: 0.099: 0.086:
Фоп: 49 :   43 :   35 :   27 :   16 :   5 : 353 : 342 : 332 : 323 : 316 : 311 : 306 : 302 : 299 : 297 :
Uоп: 0.92 : 0.73 : 0.71 : 0.72 : 9.00 : 9.00 : 9.00 : 0.72 : 0.72 : 0.71 : 0.76 : 0.96 : 1.17 : 1.40 : 1.64 : 1.87 :
 : : : : : : : : : : : : : : : : :
Ви : 0.161: 0.186: 0.208: 0.230: 0.250: 0.268: 0.266: 0.247: 0.226: 0.204: 0.182: 0.157: 0.134: 0.115: 0.099: 0.086:
Ки : 6025 : 6025 : 6025 : 6025 : 6025 : 6025 : 6025 : 6025 : 6025 : 6025 : 6025 : 6025 : 6025 : 6025 : 6025 : 6025 :
Ви : 0.001: 0.001: : : : : : : : : : : : : : :
Ки : 6026 : 6026 : : : : : : : : : : : : : : :
~~~~~~
~~~~~~~~
----____
 x= 9600: 9800: 10000: 10200: 10400: 10600: 10800: 11000: 11200: 11400: 11600: 11800: 12000: 12200: 12400: 12600:
----------:------:------:------:------:------:------:------:------:------:------:------:------:------:------:------:
Qc : 0.076: 0.068: 0.062: 0.056: 0.051: 0.047: 0.044: 0.041: 0.038: 0.036: 0.034: 0.032: 0.030: 0.029: 0.027: 0.026:
Фоп: 294 : 293 : 291 : 290 : 288 : 287 : 286 : 285 : 285 : 284 : 283 : 283 : 282 : 282 : 281 : 281 :
Uоп: 2.13 : 2.38 : 2.64 : 2.89 : 3.16 : 3.44 : 3.68 : 3.97 : 4.23 : 4.49 : 4.74 : 5.00 : 5.32 : 5.57 : 5.83 : 6.09 :
 : : : : : : : : : : : : : : : : :
Ви : 0.076: 0.068: 0.062: 0.056: 0.051: 0.047: 0.044: 0.041: 0.038: 0.036: 0.034: 0.032: 0.030: 0.028: 0.027: 0.026:
Ки : 6025 : 6025 : 6025 : 6025 : 6025 : 6025 : 6025 : 6025 : 6025 : 6025 : 6025 : 6025 : 6025 : 6025 : 6025 : 6025 :
Ви : : : : : : : : : : : : : : : :
Ки : : : : : : : : : : : : : : : :
~~~~~~
~~~~~~~~
----____
 x= 12800: 13000: 13200: 13400: 13600: 13800: 14000: 14200: 14400: 14600: 14800: 15000:
~~~~~~~~

```
----------:------:------:------:------:------:------:------:------:------:------:------:
Qc : 0.025: 0.025: 0.024: 0.023: 0.023: 0.022: 0.022: 0.022: 0.021: 0.021: 0.020: 0.019:
Фоп:  281 :  280 :  280 :  280 :  280 :  280 :  280 :  279 :  279 :  279 :  279 :  279 :
Uоп: 6.35 : 6.68 : 6.93 : 7.16 : 7.54 : 7.78 : 9.00 : 9.00 : 9.00 : 9.00 : 9.00 : 9.00 :
   :      :      :      :      :      :      :      :      :      :      :      :      :
Ви : 0.025: 0.024: 0.023: 0.022: 0.021: 0.020: 0.019: 0.019: 0.018: 0.017: 0.017: 0.015:
Ки : 6025 : 6025 : 6025 : 6025 : 6025 : 6025 : 6025 : 6025 : 6025 : 6025 : 6025 : 6025 :
Ви : 0.001: 0.001: 0.001: 0.001: 0.002: 0.003: 0.003: 0.003: 0.003: 0.003: 0.004: 0.004:
Ки : 6026 : 6026 : 6026 : 6026 : 6026 : 6026 : 6026 : 6026 : 6026 : 6026 : 6026 : 6026 :
~~~~~~~~~~~~~~~~~~~~~~~~~~~~~~~~~~~~~~~~~~~~~~~~~~~~~~~~~~~~~~~~~~~~~~~~~~~~~~~~~~~~~~~~~~~~

____________
 y=  7000 : Y-строка 41  Cmax=  0.211 долей ПДК (x=  7400.0; напр.ветра=  4)
----------:________________________________________________________________________________________________________
 x=    0 :  200:  400:  600:  800:  1000:  1200:  1400:  1600:  1800:  2000:  2200:  2400:  2600:  2800:  3000:
----------:------:------:------:------:------:------:------:------:------:------:------:------:------:------:------:
Qc : 0.018: 0.019: 0.020: 0.020: 0.021: 0.022: 0.023: 0.024: 0.024: 0.025: 0.026: 0.028: 0.029: 0.030: 0.031: 0.033:
Фоп:   81 :   81 :   81 :   81 :   80 :   80 :   80 :   79 :   79 :   79 :   78 :   78 :   77 :   77 :   76 :   76 :
Uоп: 9.00 : 9.00 : 9.00 : 9.00 : 9.00 : 9.00 : 9.00 : 9.00 : 9.00 : 9.00 : 9.00 : 9.00 : 9.00 : 9.00 : 9.00 : 9.00 :
   :      :      :      :      :      :      :      :      :      :      :      :      :      :      :      :      :
Ви : 0.016: 0.017: 0.018: 0.018: 0.019: 0.020: 0.020: 0.021: 0.022: 0.022: 0.023: 0.024: 0.025: 0.027: 0.028: 0.029:
Ки : 6025 : 6025 : 6025 : 6025 : 6025 : 6025 : 6025 : 6025 : 6025 : 6025 : 6025 : 6025 : 6025 : 6025 : 6025 : 6025 :
Ви : 0.002: 0.002: 0.002: 0.002: 0.002: 0.002: 0.002: 0.002: 0.003: 0.003: 0.003: 0.003: 0.003: 0.003: 0.003: 0.004:
Ки : 6026 : 6026 : 6026 : 6026 : 6026 : 6026 : 6026 : 6026 : 6026 : 6026 : 6026 : 6026 : 6026 : 6026 : 6026 : 6026 :
~~~~~~~~~~~~~~~~~~~~~~~~~~~~~~~~~~~~~~~~~~~~~~~~~~~~~~~~~~~~~~~~~~~~~~~~~~~~~~~~~~~~~~~~~~~~~~~~~~~~~~~~~~~~~~~~~~~
~~~~~~~~
----_____________________________________________________________________________________________________________
 x=  3200:  3400:  3600:  3800:  4000:  4200:  4400:  4600:  4800:  5000:  5200:  5400:  5600:  5800:  6000:  6200:
----------:------:------:------:------:------:------:------:------:------:------:------:------:------:------:------:
Qc : 0.034: 0.036: 0.038: 0.040: 0.042: 0.045: 0.048: 0.052: 0.056: 0.062: 0.068: 0.075: 0.083: 0.094: 0.107: 0.123:
Фоп:   75 :   74 :   74 :   73 :   72 :   71 :   70 :   68 :   67 :   65 :   63 :   61 :   59 :   56 :   52 :   48 :
Uоп: 9.00 : 9.00 : 9.00 : 4.23 : 3.97 : 3.74 : 3.47 : 3.20 : 2.96 : 2.70 : 2.45 : 2.21 : 1.98 : 1.74 : 1.53 : 1.31 :
   :      :      :      :      :      :      :      :      :      :      :      :      :      :      :      :      :
Ви : 0.031: 0.032: 0.034: 0.038: 0.040: 0.043: 0.046: 0.050: 0.055: 0.060: 0.066: 0.074: 0.082: 0.093: 0.106: 0.122:
Ки : 6025 : 6025 : 6025 : 6025 : 6025 : 6025 : 6025 : 6025 : 6025 : 6025 : 6025 : 6025 : 6025 : 6025 : 6025 : 6025 :
Ви : 0.003: 0.003: 0.004: 0.002: 0.002: 0.002: 0.002: 0.002: 0.002: 0.001: 0.001: 0.001: 0.001: 0.001: 0.001: 0.000:
Ки : 6026 : 6026 : 6026 : 6026 : 6026 : 6026 : 6026 : 6026 : 6026 : 6026 : 6026 : 6026 : 6026 : 6026 : 6026 : 6026 :
~~~~~~~~~~~~~~~~~~~~~~~~~~~~~~~~~~~~~~~~~~~~~~~~~~~~~~~~~~~~~~~~~~~~~~~~~~~~~~~~~~~~~~~~~~~~~~~~~~~~~~~~~~~~~~~~~~~
~~~~~~~~
----_____________________________________________________________________________________________________________
 x=  6400:  6600:  6800:  7000:  7200:  7400:  7600:  7800:  8000:  8200:  8400:  8600:  8800:  9000:  9200:  9400:
----------:------:------:------:------:------:------:------:------:------:------:------:------:------:------:------:
Qc : 0.140: 0.160: 0.179: 0.194: 0.205: 0.211: 0.210: 0.203: 0.191: 0.176: 0.156: 0.137: 0.119: 0.104: 0.091: 0.081:
Фоп:   43 :   37 :   30 :   23 :   14 :    4 :  354 :  345 :  336 :  328 :  322 :  316 :  311 :  307 :  304 :  301 :
Uоп: 1.12 : 0.94 : 0.79 : 0.71 : 0.71 : 0.71 : 0.71 : 0.71 : 0.72 : 0.81 : 0.97 : 1.15 : 1.35 : 1.56 : 1.78 : 2.02 :
   :      :      :      :      :      :      :      :      :      :      :      :      :      :      :      :      :
Ви : 0.140: 0.160: 0.178: 0.193: 0.205: 0.211: 0.210: 0.203: 0.191: 0.176: 0.156: 0.137: 0.119: 0.104: 0.091: 0.081:
Ки : 6025 : 6025 : 6025 : 6025 : 6025 : 6025 : 6025 : 6025 : 6025 : 6025 : 6025 : 6025 : 6025 : 6025 : 6025 : 6025 :
Ви :      :      :      :      :      :      :      :      :      :      :      :      :      :      :      :      :
Ки :      :      :      :      :      :      :      :      :      :      :      :      :      :      :      :      :
~~~~~~~~~~~~~~~~~~~~~~~~~~~~~~~~~~~~~~~~~~~~~~~~~~~~~~~~~~~~~~~~~~~~~~~~~~~~~~~~~~~~~~~~~~~~~~~~~~~~~~~~~~~~~~~~~~~
~~~~~~~~
----_____________________________________________________________________________________________________________
 x=  9600:  9800: 10000: 10200: 10400: 10600: 10800: 11000: 11200: 11400: 11600: 11800: 12000: 12200: 12400: 12600:
----------:------:------:------:------:------:------:------:------:------:------:------:------:------:------:------:
Qc : 0.072: 0.065: 0.059: 0.054: 0.050: 0.046: 0.043: 0.040: 0.037: 0.035: 0.033: 0.031: 0.030: 0.028: 0.027: 0.026:
Фоп:  299 :  297 :  295 :  293 :  292 :  290 :  289 :  288 :  287 :  287 :  286 :  285 :  284 :  284 :  283 :  283 :
Uоп: 2.26 : 2.50 : 2.74 : 3.02 : 3.26 : 3.52 : 3.76 : 4.04 : 4.30 : 4.55 : 4.80 : 5.06 : 5.39 : 5.67 : 5.89 : 6.15 :
   :      :      :      :      :      :      :      :      :      :      :      :      :      :      :      :      :
Ви : 0.072: 0.065: 0.059: 0.054: 0.050: 0.046: 0.043: 0.040: 0.037: 0.035: 0.033: 0.031: 0.030: 0.028: 0.027: 0.026:
Ки : 6025 : 6025 : 6025 : 6025 : 6025 : 6025 : 6025 : 6025 : 6025 : 6025 : 6025 : 6025 : 6025 : 6025 : 6025 : 6025 :
Ви :      :      :      :      :      :      :      :      :      :      :      :      :      :      :      :      :
Ки :      :      :      :      :      :      :      :      :      :      :      :      :      :      :      :      :
~~~~~~~~~~~~~~~~~~~~~~~~~~~~~~~~~~~~~~~~~~~~~~~~~~~~~~~~~~~~~~~~~~~~~~~~~~~~~~~~~~~~~~~~~~~~~~~~~~~~~~~~~~~~~~~~~~~
~~~~~~~~
----_____________________________________________________________________________________
 x=  12800: 13000: 13200: 13400: 13600: 13800: 14000: 14200: 14400: 14600: 14800: 15000:
----------:------:------:------:------:------:------:------:------:------:------:------:
Qc : 0.025: 0.024: 0.023: 0.023: 0.022: 0.022: 0.021: 0.021: 0.021: 0.020: 0.020: 0.019:
Фоп:  282 :  282 :  282 :  282 :  281 :  281 :  281 :  281 :  281 :  281 :  280 :  280 :
Uоп: 6.41 : 6.71 : 6.93 : 7.25 : 7.54 : 9.00 : 9.00 : 9.00 : 9.00 : 9.00 : 9.00 : 9.00 :
   :      :      :      :      :      :      :      :      :      :      :      :      :
Ви : 0.025: 0.024: 0.023: 0.022: 0.021: 0.020: 0.019: 0.018: 0.018: 0.017: 0.017: 0.016:
Ки : 6025 : 6025 : 6025 : 6025 : 6025 : 6025 : 6025 : 6025 : 6025 : 6025 : 6025 : 6025 :
Ви :      :      : 0.001: 0.001: 0.001: 0.001: 0.002: 0.002: 0.003: 0.003: 0.003: 0.003:
Ки :      :      : 6026 : 6026 : 6026 : 6026 : 6026 : 6026 : 6026 : 6026 : 6026 : 6026 :
~~~~~~~~~~~~~~~~~~~~~~~~~~~~~~~~~~~~~~~~~~~~~~~~~~~~~~~~~~~~~~~~~~~~~~~~~~~~~~~~~~~~~~~~~~~~

____________
 y=  6800 : Y-строка 42  Cmax=  0.176 долей ПДК (x=  7400.0; напр.ветра=  4)
----------:________________________________________________________________________________________________________
 x=    0 :  200:  400:  600:  800:  1000:  1200:  1400:  1600:  1800:  2000:  2200:  2400:  2600:  2800:  3000:
----------:------:------:------:------:------:------:------:------:------:------:------:------:------:------:------:
Qc : 0.018: 0.019: 0.020: 0.020: 0.021: 0.022: 0.023: 0.023: 0.024: 0.025: 0.026: 0.027: 0.028: 0.029: 0.031: 0.032:
Фоп:   80 :   80 :   79 :   79 :   79 :   78 :   78 :   78 :   77 :   77 :   76 :   76 :   75 :   75 :   74 :   74 :
```

```
Uоп: 9.00 : 9.00 : 9.00 : 9.00 : 9.00 : 9.00 : 9.00 : 9.00 : 9.00 : 9.00 : 9.00 : 9.00 : 9.00 : 9.00 : 9.00 : 9.00 :
   :     :     :     :     :     :     :     :     :     :     :     :     :     :     :     :     :
Ви : 0.016: 0.017: 0.018: 0.018: 0.019: 0.019: 0.020: 0.021: 0.022: 0.022: 0.023: 0.024: 0.025: 0.026: 0.028: 0.028:
Ки : 6025 : 6025 : 6025 : 6025 : 6025 : 6025 : 6025 : 6025 : 6025 : 6025 : 6025 : 6025 : 6025 : 6025 : 6025 : 6025 :
Ви : 0.002: 0.002: 0.002: 0.002: 0.002: 0.002: 0.002: 0.002: 0.002: 0.003: 0.003: 0.003: 0.003: 0.003: 0.003: 0.003:
Ки : 6026 : 6026 : 6026 : 6026 : 6026 : 6026 : 6026 : 6026 : 6026 : 6026 : 6026 : 6026 : 6026 : 6026 : 6026 : 6026 :
~~~~~~~~~~~~~~~~~~~~~~~~~~~~~~~~~~~~~~~~~~~~~~~~~~~~~~~~~~~~~~~~~~~~~~~~~~~~~~~~~~~~~~~~~~~~~~~~~~~~~~~~~~~~~~~~~~~~~~~~~~~~~~~~~~~~~~~~~~~
~~~~~~~~
----_____________________________________________________________________________________________________________________________________________
 x=  3200:  3400:  3600:  3800:  4000:  4200:  4400:  4600:  4800:  5000:  5200:  5400:  5600:  5800:  6000:  6200:
----------:------:------:------:------:------:------:------:------:------:------:------:------:------:------:------:
Qc : 0.034: 0.035: 0.037: 0.039: 0.041: 0.044: 0.047: 0.050: 0.054: 0.058: 0.064: 0.070: 0.077: 0.086: 0.096: 0.108:
Фоп:   73 :   72 :   71 :   70 :   69 :   68 :   66 :   65 :   63 :   61 :   59 :   57 :   54 :   51 :   48 :   43 :
Uоп: 9.00 : 9.00 : 9.00 : 4.32 : 4.07 : 3.81 : 3.56 : 3.33 : 3.08 : 2.82 : 2.58 : 2.36 : 2.12 : 1.91 : 1.69 : 1.50 :
   :     :     :     :     :     :     :     :     :     :     :     :     :     :     :     :     :
Ви : 0.030: 0.032: 0.034: 0.037: 0.039: 0.042: 0.045: 0.049: 0.053: 0.057: 0.063: 0.069: 0.077: 0.085: 0.095: 0.107:
Ки : 6025 : 6025 : 6025 : 6025 : 6025 : 6025 : 6025 : 6025 : 6025 : 6025 : 6025 : 6025 : 6025 : 6025 : 6025 : 6025 :
Ви : 0.003: 0.003: 0.003: 0.002: 0.002: 0.002: 0.001: 0.001: 0.001: 0.001: 0.001: 0.001: 0.001: 0.000:      :      :
Ки : 6026 : 6026 : 6026 : 6026 : 6026 : 6026 : 6026 : 6026 : 6026 : 6026 : 6026 : 6026 : 6026 : 6026 :      :      :
~~~~~~~~~~~~~~~~~~~~~~~~~~~~~~~~~~~~~~~~~~~~~~~~~~~~~~~~~~~~~~~~~~~~~~~~~~~~~~~~~~~~~~~~~~~~~~~~~~~~~~~~~~~~~~~~~~~~~~~~~~~~~~~~~~~~~~~~~~~
~~~~~~~~
----_____________________________________________________________________________________________________________________________________________
 x=  6400:  6600:  6800:  7000:  7200:  7400:  7600:  7800:  8000:  8200:  8400:  8600:  8800:  9000:  9200:  9400:
----------:------:------:------:------:------:------:------:------:------:------:------:------:------:------:------:
Qc : 0.121: 0.135: 0.149: 0.162: 0.171: 0.176: 0.175: 0.170: 0.160: 0.147: 0.133: 0.118: 0.105: 0.094: 0.084: 0.075:
Фоп:   39 :   33 :   27 :   20 :   12 :    4 :  355 :  347 :  339 :  332 :  326 :  321 :  316 :  312 :  308 :  305 :
Uоп: 1.32 : 1.16 : 1.03 : 0.92 : 0.85 : 0.81 : 0.81 : 0.86 : 0.94 : 1.05 : 1.19 : 1.35 : 1.53 : 1.73 : 1.95 : 2.16 :
   :     :     :     :     :     :     :     :     :     :     :     :     :     :     :     :     :
Ви : 0.121: 0.135: 0.149: 0.162: 0.171: 0.176: 0.175: 0.170: 0.160: 0.147: 0.133: 0.118: 0.105: 0.094: 0.084: 0.075:
Ки : 6025 : 6025 : 6025 : 6025 : 6025 : 6025 : 6025 : 6025 : 6025 : 6025 : 6025 : 6025 : 6025 : 6025 : 6025 : 6025 :
Ви :      :      :      :      :      :      :      :      :      :      :      :      :      :      :      :      :
Ки :      :      :      :      :      :      :      :      :      :      :      :      :      :      :      :      :
~~~~~~~~~~~~~~~~~~~~~~~~~~~~~~~~~~~~~~~~~~~~~~~~~~~~~~~~~~~~~~~~~~~~~~~~~~~~~~~~~~~~~~~~~~~~~~~~~~~~~~~~~~~~~~~~~~~~~~~~~~~~~~~~~~~~~~~~~~~
~~~~~~~~
----_____________________________________________________________________________________________________________________________________________
 x=  9600:  9800: 10000: 10200: 10400: 10600: 10800: 11000: 11200: 11400: 11600: 11800: 12000: 12200: 12400: 12600:
----------:------:------:------:------:------:------:------:------:------:------:------:------:------:------:------:
Qc : 0.068: 0.062: 0.056: 0.052: 0.048: 0.045: 0.042: 0.039: 0.037: 0.034: 0.033: 0.031: 0.029: 0.028: 0.027: 0.026:
Фоп:  303 :  300 :  298 :  297 :  295 :  294 :  292 :  291 :  290 :  289 :  288 :  288 :  287 :  286 :  286 :  285 :
Uоп: 2.40 : 2.62 : 2.88 : 3.12 : 3.39 : 3.61 : 3.85 : 4.13 : 4.39 : 4.65 : 4.90 : 5.16 : 5.41 : 5.67 : 5.99 : 6.25 :
   :     :     :     :     :     :     :     :     :     :     :     :     :     :     :     :     :
Ви : 0.068: 0.062: 0.056: 0.052: 0.048: 0.044: 0.042: 0.039: 0.037: 0.034: 0.032: 0.031: 0.029: 0.028: 0.027: 0.025:
Ки : 6025 : 6025 : 6025 : 6025 : 6025 : 6025 : 6025 : 6025 : 6025 : 6025 : 6025 : 6025 : 6025 : 6025 : 6025 : 6025 :
Ви :      :      :      :      :      :      :      :      :      :      :      :      :      :      :      :      :
Ки :      :      :      :      :      :      :      :      :      :      :      :      :      :      :      :      :
~~~~~~~~~~~~~~~~~~~~~~~~~~~~~~~~~~~~~~~~~~~~~~~~~~~~~~~~~~~~~~~~~~~~~~~~~~~~~~~~~~~~~~~~~~~~~~~~~~~~~~~~~~~~~~~~~~~~~~~~~~~~~~~~~~~~~~~~~~~
~~~~~~~~
----_______________________________________________________________________________________________________________
 x=  12800: 13000: 13200: 13400: 13600: 13800: 14000: 14200: 14400: 14600: 14800: 15000:
----------:------:------:------:------:------:------:------:------:------:------:------:
Qc : 0.024: 0.024: 0.023: 0.022: 0.022: 0.021: 0.021: 0.020: 0.020: 0.020: 0.019: 0.018:
Фоп:  284 :  284 :  284 :  283 :  283 :  283 :  283 :  282 :  282 :  282 :  282 :  282 :
Uоп: 6.53 : 6.73 : 7.02 : 7.40 : 7.55 : 9.00 : 9.00 : 9.00 : 9.00 : 9.00 : 9.00 : 9.00 :
   :     :     :     :     :     :     :     :     :     :     :     :     :
Ви : 0.024: 0.023: 0.022: 0.022: 0.021: 0.020: 0.019: 0.019: 0.018: 0.017: 0.016: 0.015:
Ки : 6025 : 6025 : 6025 : 6025 : 6025 : 6025 : 6025 : 6025 : 6025 : 6025 : 6025 : 6025 :
Ви :      :      :      : 0.000: 0.001: 0.001: 0.002: 0.001: 0.002: 0.002: 0.003: 0.003:
Ки :      :      :      : 6026 : 6026 : 6026 : 6026 : 6026 : 6026 : 6026 : 6026 : 6026 :
~~~~~~~~~~~~~~~~~~~~~~~~~~~~~~~~~~~~~~~~~~~~~~~~~~~~~~~~~~~~~~~~~~~~~~~~~~~~~~~~~~~~~~~~~~~~~~~~~~~~~~~~~~~~~~~~~~~~~

____________
 y=  6600 : Y-строка 43  Cmax=  0.143 долей ПДК (x=  7400.0; напр.ветра=  3)
----------:__________________________________________________________________________________________________________________________________
 x=    0 :  200:  400:  600:  800:  1000:  1200:  1400:  1600:  1800:  2000:  2200:  2400:  2600:  2800:  3000:
----------:------:------:------:------:------:------:------:------:------:------:------:------:------:------:------:
Qc : 0.018: 0.019: 0.020: 0.020: 0.021: 0.021: 0.022: 0.023: 0.024: 0.025: 0.026: 0.027: 0.028: 0.029: 0.030: 0.031:
Фоп:   78 :   78 :   78 :   77 :   77 :   77 :   76 :   76 :   75 :   75 :   74 :   74 :   73 :   73 :   72 :   71 :
Uоп: 9.00 : 9.00 : 9.00 : 9.00 : 9.00 : 9.00 : 9.00 : 9.00 : 9.00 : 9.00 : 9.00 : 9.00 : 9.00 : 9.00 : 9.00 : 9.00 :
   :     :     :     :     :     :     :     :     :     :     :     :     :     :     :     :     :
Ви : 0.016: 0.017: 0.018: 0.018: 0.019: 0.019: 0.020: 0.021: 0.021: 0.022: 0.023: 0.024: 0.025: 0.026: 0.027: 0.028:
Ки : 6025 : 6025 : 6025 : 6025 : 6025 : 6025 : 6025 : 6025 : 6025 : 6025 : 6025 : 6025 : 6025 : 6025 : 6025 : 6025 :
Ви : 0.002: 0.002: 0.002: 0.002: 0.002: 0.002: 0.002: 0.002: 0.002: 0.003: 0.002: 0.003: 0.003: 0.003: 0.003: 0.003:
Ки : 6026 : 6026 : 6026 : 6026 : 6026 : 6026 : 6026 : 6026 : 6026 : 6026 : 6026 : 6026 : 6026 : 6026 : 6026 : 6026 :
~~~~~~~~~~~~~~~~~~~~~~~~~~~~~~~~~~~~~~~~~~~~~~~~~~~~~~~~~~~~~~~~~~~~~~~~~~~~~~~~~~~~~~~~~~~~~~~~~~~~~~~~~~~~~~~~~~~~~~~~~~~~~~~~~~~~~~~~~~~
~~~~~~~~
----_____________________________________________________________________________________________________________________________________________
 x=  3200:  3400:  3600:  3800:  4000:  4200:  4400:  4600:  4800:  5000:  5200:  5400:  5600:  5800:  6000:  6200:
----------:------:------:------:------:------:------:------:------:------:------:------:------:------:------:------:
Qc : 0.033: 0.034: 0.036: 0.038: 0.040: 0.042: 0.045: 0.048: 0.051: 0.055: 0.060: 0.065: 0.071: 0.078: 0.086: 0.095:
Фоп:   70 :   70 :   68 :   67 :   66 :   65 :   63 :   62 :   60 :   58 :   56 :   53 :   50 :   47 :   44 :   39 :
Uоп: 9.00 : 9.00 : 4.70 : 4.45 : 4.19 : 3.97 : 3.68 : 3.45 : 3.21 : 2.96 : 2.73 : 2.51 : 2.29 : 2.09 : 1.90 : 1.71 :
   :     :     :     :     :     :     :     :     :     :     :     :     :     :     :     :     :
Ви : 0.030: 0.031: 0.034: 0.036: 0.038: 0.041: 0.044: 0.047: 0.050: 0.055: 0.059: 0.065: 0.071: 0.078: 0.086: 0.095:
Ки : 6025 : 6025 : 6025 : 6025 : 6025 : 6025 : 6025 : 6025 : 6025 : 6025 : 6025 : 6025 : 6025 : 6025 : 6025 : 6025 :
```

Ви : 0.003: 0.003: 0.001: 0.001: 0.001: 0.001: 0.001: 0.001: 0.001: 0.001: 0.001: 0.000: : : : :
Ки : 6026 : 6026 : 6026 : 6026 : 6026 : 6026 : 6026 : 6026 : 6026 : 6026 : 6026 : 6026 : : : : :
~~~~~~
~~~~~~~~
----____
x= 6400: 6600: 6800: 7000: 7200: 7400: 7600: 7800: 8000: 8200: 8400: 8600: 8800: 9000: 9200: 9400:
----------:------:------:------:------:------:------:------:------:------:------:------:------:------:------:------:
Qc : 0.105: 0.115: 0.125: 0.134: 0.140: 0.143: 0.143: 0.139: 0.132: 0.123: 0.113: 0.103: 0.093: 0.085: 0.077: 0.070:
Фоп: 35 : 29 : 24 : 17 : 10 : 3 : 356 : 349 : 342 : 335 : 330 : 324 : 320 : 316 : 312 : 309 :
Uоп: 1.54 : 1.40 : 1.28 : 1.18 : 1.11 : 1.08 : 1.08 : 1.12 : 1.19 : 1.29 : 1.42 : 1.57 : 1.74 : 1.93 : 2.12 : 2.33 :
: : : : : : : : : : : : : : : : :
Ви : 0.105: 0.115: 0.125: 0.134: 0.140: 0.143: 0.143: 0.139: 0.132: 0.123: 0.113: 0.103: 0.093: 0.084: 0.077: 0.070:
Ки : 6025 : 6025 : 6025 : 6025 : 6025 : 6025 : 6025 : 6025 : 6025 : 6025 : 6025 : 6025 : 6025 : 6025 : 6025 : 6025 :
Ви : : : : : : : : : : : : : : : : :
Ки : : : : : : : : : : : : : : : : :
~~~~~~
~~~~~~~~
----____
x= 9600: 9800: 10000: 10200: 10400: 10600: 10800: 11000: 11200: 11400: 11600: 11800: 12000: 12200: 12400: 12600:
----------:------:------:------:------:------:------:------:------:------:------:------:------:------:------:------:
Qc : 0.064: 0.058: 0.054: 0.050: 0.046: 0.043: 0.040: 0.038: 0.036: 0.034: 0.032: 0.030: 0.029: 0.028: 0.026: 0.025:
Фоп: 306 : 304 : 302 : 300 : 298 : 297 : 295 : 294 : 293 : 292 : 291 : 290 : 289 : 288 : 288 : 287 :
Uоп: 2.55 : 2.77 : 3.00 : 3.24 : 3.47 : 3.71 : 3.97 : 4.23 : 4.49 : 4.74 : 5.00 : 5.22 : 5.57 : 5.79 : 6.09 : 6.35 :
: : : : : : : : : : : : : : : : :
Ви : 0.064: 0.058: 0.054: 0.050: 0.046: 0.043: 0.040: 0.038: 0.036: 0.034: 0.032: 0.030: 0.029: 0.027: 0.026: 0.025:
Ки : 6025 : 6025 : 6025 : 6025 : 6025 : 6025 : 6025 : 6025 : 6025 : 6025 : 6025 : 6025 : 6025 : 6025 : 6025 : 6025 :
Ви : : : : : : : : : : : : : : : : :
Ки : : : : : : : : : : : : : : : : :
~~~~~~
~~~~~~~~
----____
x= 12800: 13000: 13200: 13400: 13600: 13800: 14000: 14200: 14400: 14600: 14800: 15000:
----------:------:------:------:------:------:------:------:------:------:------:------:
Qc : 0.024: 0.023: 0.022: 0.022: 0.021: 0.021: 0.020: 0.020: 0.019: 0.019: 0.018: 0.018:
Фоп: 286 : 286 : 285 : 285 : 285 : 284 : 284 : 284 : 284 : 283 : 283 : 283 :
Uоп: 6.55 : 6.83 : 7.14 : 7.33 : 7.60 : 9.00 : 9.00 : 9.00 : 9.00 : 9.00 : 9.00 : 9.00 :
: : : : : : : : : : : : :
Ви : 0.024: 0.023: 0.022: 0.021: 0.021: 0.020: 0.019: 0.018: 0.018: 0.017: 0.016: 0.015:
Ки : 6025 : 6025 : 6025 : 6025 : 6025 : 6025 : 6025 : 6025 : 6025 : 6025 : 6025 : 6025 :
Ви : : : : : 0.001: 0.001: 0.001: 0.001: 0.002: 0.002: 0.002: 0.002:
Ки : : : : : 6026 : 6026 : 6026 : 6026 : 6026 : 6026 : 6026 : 6026 :
~~~~~~

____
y= 6400 : Y-строка 44 Cmax= 0.118 долей ПДК (x= 7400.0; напр.ветра= 3)
----------:____
x= 0 : 200: 400: 600: 800: 1000: 1200: 1400: 1600: 1800: 2000: 2200: 2400: 2600: 2800: 3000:
----------:------:------:------:------:------:------:------:------:------:------:------:------:------:------:------:
Qc : 0.017: 0.018: 0.019: 0.020: 0.021: 0.021: 0.022: 0.023: 0.023: 0.024: 0.025: 0.026: 0.027: 0.028: 0.029: 0.031:
Фоп: 77 : 77 : 76 : 76 : 75 : 75 : 75 : 74 : 74 : 73 : 73 : 72 : 71 : 71 : 70 : 69 :
Uоп: 9.00 : 9.00 : 9.00 : 9.00 : 9.00 : 9.00 : 9.00 : 9.00 : 9.00 : 9.00 : 9.00 : 9.00 : 9.00 : 9.00 : 9.00 : 9.00 :
: : : : : : : : : : : : : : : : :
Ви : 0.016: 0.016: 0.017: 0.018: 0.019: 0.019: 0.020: 0.020: 0.021: 0.022: 0.023: 0.024: 0.025: 0.025: 0.027: 0.028:
Ки : 6025 : 6025 : 6025 : 6025 : 6025 : 6025 : 6025 : 6025 : 6025 : 6025 : 6025 : 6025 : 6025 : 6025 : 6025 : 6025 :
Ви : 0.002: 0.002: 0.002: 0.002: 0.002: 0.002: 0.002: 0.002: 0.002: 0.002: 0.003: 0.003: 0.002: 0.003: 0.003: 0.003:
Ки : 6026 : 6026 : 6026 : 6026 : 6026 : 6026 : 6026 : 6026 : 6026 : 6026 : 6026 : 6026 : 6026 : 6026 : 6026 : 6026 :
~~~~~~
~~~~~~~~
----____
x= 3200: 3400: 3600: 3800: 4000: 4200: 4400: 4600: 4800: 5000: 5200: 5400: 5600: 5800: 6000: 6200:
----------:------:------:------:------:------:------:------:------:------:------:------:------:------:------:------:
Qc : 0.032: 0.033: 0.035: 0.036: 0.038: 0.041: 0.043: 0.046: 0.049: 0.052: 0.056: 0.061: 0.066: 0.071: 0.078: 0.084:
Фоп: 68 : 67 : 66 : 65 : 63 : 62 : 60 : 59 : 57 : 55 : 52 : 50 : 47 : 44 : 40 : 36 :
Uоп: 9.00 : 9.00 : 4.80 : 4.55 : 4.29 : 4.04 : 3.81 : 3.56 : 3.36 : 3.14 : 2.89 : 2.68 : 2.47 : 2.29 : 2.10 : 1.94 :
: : : : : : : : : : : : : : : : :
Ви : 0.029: 0.031: 0.033: 0.035: 0.037: 0.039: 0.042: 0.045: 0.048: 0.052: 0.056: 0.060: 0.066: 0.071: 0.078: 0.084:
Ки : 6025 : 6025 : 6025 : 6025 : 6025 : 6025 : 6025 : 6025 : 6025 : 6025 : 6025 : 6025 : 6025 : 6025 : 6025 : 6025 :
Ви : 0.002: 0.002: 0.001: 0.001: 0.001: 0.001: 0.001: 0.001: 0.001: 0.001: : : : : : :
Ки : 6026 : 6026 : 6026 : 6026 : 6026 : 6026 : 6026 : 6026 : 6026 : 6026 : : : : : : :
~~~~~~
~~~~~~~~
----____
x= 6400: 6600: 6800: 7000: 7200: 7400: 7600: 7800: 8000: 8200: 8400: 8600: 8800: 9000: 9200: 9400:
----------:------:------:------:------:------:------:------:------:------:------:------:------:------:------:------:
Qc : 0.092: 0.099: 0.106: 0.112: 0.116: 0.118: 0.118: 0.115: 0.111: 0.105: 0.098: 0.090: 0.083: 0.076: 0.070: 0.065:
Фоп: 32 : 27 : 21 : 15 : 9 : 3 : 356 : 350 : 344 : 338 : 333 : 328 : 323 : 319 : 316 : 313 :
Uоп: 1.77 : 1.64 : 1.53 : 1.44 : 1.38 : 1.36 : 1.36 : 1.39 : 1.46 : 1.54 : 1.66 : 1.80 : 1.96 : 2.13 : 2.31 : 2.51 :
: : : : : : : : : : : : : : : : :
Ви : 0.092: 0.099: 0.106: 0.112: 0.116: 0.118: 0.118: 0.115: 0.111: 0.105: 0.098: 0.090: 0.083: 0.076: 0.070: 0.065:
Ки : 6025 : 6025 : 6025 : 6025 : 6025 : 6025 : 6025 : 6025 : 6025 : 6025 : 6025 : 6025 : 6025 : 6025 : 6025 : 6025 :
Ви : : : : : : : : : : : : : : : : :
Ки : : : : : : : : : : : : : : : : :
~~~~~~
~~~~~~~~
~~~~~~~~

```
----________________________________________________________________________________________________
 x=   9600:  9800: 10000: 10200: 10400: 10600: 10800: 11000: 11200: 11400: 11600: 11800: 12000: 12200: 12400: 12600:
----------:------:------:------:------:------:------:------:------:------:------:------:------:------:------:------:
Qc : 0.060: 0.055: 0.051: 0.047: 0.045: 0.042: 0.039: 0.037: 0.035: 0.033: 0.031: 0.030: 0.028: 0.027: 0.026: 0.025:
Фоп:  310 :  307 :  305 :  303 :  301 :  299 :  298 :  297 :  295 :  294 :  293 :  292 :  291 :  291 :  290 :  289 :
Uоп: 2.72 : 2.96 : 3.16 : 3.56 : 3.61 : 3.85 : 4.13 : 4.35 : 4.59 : 4.85 : 5.16 : 5.39 : 5.63 : 5.89 : 6.15 : 6.41 :
   :      :      :      :      :      :      :      :      :      :      :      :      :      :      :      :      :
Ви : 0.060: 0.055: 0.051: 0.047: 0.044: 0.042: 0.039: 0.037: 0.035: 0.033: 0.031: 0.030: 0.028: 0.027: 0.026: 0.025:
Ки : 6025 : 6025 : 6025 : 6025 : 6025 : 6025 : 6025 : 6025 : 6025 : 6025 : 6025 : 6025 : 6025 : 6025 : 6025 : 6025 :
Ви :      :      :      :      :      :      :      :      :      :      :      :      :      :      :      :      :
Ки :      :      :      :      :      :      :      :      :      :      :      :      :      :      :      :      :
~~~~~~~~~~~~~~~~~~~~~~~~~~~~~~~~~~~~~~~~~~~~~~~~~~~~~~~~~~~~~~~~~~~~~~~~~~~~~~~~~~~~~~~~~~~~~~~~~~~~~~~~~~~~~~~~~~~~~~~~
~~~~~~~~
----____________________________________________________________________________________
 x=  12800: 13000: 13200: 13400: 13600: 13800: 14000: 14200: 14400: 14600: 14800: 15000:
----------:------:------:------:------:------:------:------:------:------:------:------:
Qc : 0.024: 0.023: 0.022: 0.021: 0.021: 0.020: 0.020: 0.019: 0.019: 0.019: 0.018: 0.017:
Фоп:  288 :  288 :  287 :  287 :  286 :  286 :  286 :  285 :  285 :  285 :  285 :  284 :
Uоп: 6.68 : 6.93 : 7.16 : 7.40 : 9.00 : 9.00 : 9.00 : 9.00 : 9.00 : 9.00 : 9.00 : 9.00 :
   :      :      :      :      :      :      :      :      :      :      :      :      :
Ви : 0.024: 0.023: 0.022: 0.021: 0.020: 0.020: 0.019: 0.018: 0.018: 0.017: 0.016: 0.015:
Ки : 6025 : 6025 : 6025 : 6025 : 6025 : 6025 : 6025 : 6025 : 6025 : 6025 : 6025 : 6025 :
Ви :      :      :      :      :      : 0.000: 0.001: 0.001: 0.001: 0.001: 0.002: 0.002:
Ки :      :      :      :      :      : 6026 : 6026 : 6026 : 6026 : 6026 : 6026 : 6026 :
~~~~~~~~~~~~~~~~~~~~~~~~~~~~~~~~~~~~~~~~~~~~~~~~~~~~~~~~~~~~~~~~~~~~~~~~~~~~~~~~~~~~~~~~~~~~~~~~~~~~

 y=  6200 : Y-строка 45  Cmax=  0.099 долей ПДК (x=  7400.0; напр.ветра=  2)
----------:________________________________________________________________________________________________
 x=     0 :   200:   400:   600:   800:  1000:  1200:  1400:  1600:  1800:  2000:  2200:  2400:  2600:  2800:  3000:
----------:------:------:------:------:------:------:------:------:------:------:------:------:------:------:------:
Qc : 0.017: 0.018: 0.019: 0.020: 0.020: 0.021: 0.022: 0.022: 0.023: 0.024: 0.025: 0.026: 0.027: 0.028: 0.029: 0.030:
Фоп:   76 :   75 :   75 :   74 :   74 :   73 :   73 :   72 :   72 :   71 :   71 :   70 :   69 :   69 :   68 :   67 :
Uоп: 9.00 : 9.00 : 9.00 : 9.00 : 9.00 : 9.00 : 9.00 : 9.00 : 9.00 : 9.00 : 9.00 : 9.00 : 9.00 : 9.00 : 9.00 : 9.00 :
   :      :      :      :      :      :      :      :      :      :      :      :      :      :      :      :      :
Ви : 0.015: 0.016: 0.017: 0.018: 0.018: 0.019: 0.020: 0.020: 0.021: 0.022: 0.022: 0.023: 0.024: 0.025: 0.026: 0.027:
Ки : 6025 : 6025 : 6025 : 6025 : 6025 : 6025 : 6025 : 6025 : 6025 : 6025 : 6025 : 6025 : 6025 : 6025 : 6025 : 6025 :
Ви : 0.002: 0.002: 0.002: 0.002: 0.002: 0.002: 0.002: 0.002: 0.002: 0.002: 0.002: 0.002: 0.002: 0.002: 0.002: 0.002:
Ки : 6026 : 6026 : 6026 : 6026 : 6026 : 6026 : 6026 : 6026 : 6026 : 6026 : 6026 : 6026 : 6026 : 6026 : 6026 : 6026 :
~~~~~~~~~~~~~~~~~~~~~~~~~~~~~~~~~~~~~~~~~~~~~~~~~~~~~~~~~~~~~~~~~~~~~~~~~~~~~~~~~~~~~~~~~~~~~~~~~~~~~~~~~~~~~~~~~~~~~~~~
~~~~~~~~
----________________________________________________________________________________________________
 x=   3200:  3400:  3600:  3800:  4000:  4200:  4400:  4600:  4800:  5000:  5200:  5400:  5600:  5800:  6000:  6200:
----------:------:------:------:------:------:------:------:------:------:------:------:------:------:------:------:
Qc : 0.031: 0.032: 0.033: 0.035: 0.037: 0.039: 0.041: 0.044: 0.046: 0.050: 0.053: 0.057: 0.061: 0.065: 0.070: 0.076:
Фоп:   66 :   65 :   63 :   62 :   61 :   59 :   58 :   56 :   54 :   52 :   49 :   47 :   44 :   41 :   37 :   33 :
Uоп: 9.00 : 9.00 : 4.90 : 4.70 : 4.45 : 4.19 : 3.97 : 3.71 : 3.52 : 3.28 : 3.08 : 2.88 : 2.66 : 2.49 : 2.31 : 2.15 :
   :      :      :      :      :      :      :      :      :      :      :      :      :      :      :      :      :
Ви : 0.028: 0.030: 0.032: 0.034: 0.036: 0.038: 0.040: 0.043: 0.046: 0.049: 0.053: 0.056: 0.061: 0.065: 0.070: 0.076:
Ки : 6025 : 6025 : 6025 : 6025 : 6025 : 6025 : 6025 : 6025 : 6025 : 6025 : 6025 : 6025 : 6025 : 6025 : 6025 : 6025 :
Ви : 0.002: 0.002: 0.001: 0.001: 0.001: 0.001: 0.001: 0.001:      :      :      :      :      :      :      :      :
Ки : 6026 : 6026 : 6026 : 6026 : 6026 : 6026 : 6026 : 6026 :      :      :      :      :      :      :      :      :
~~~~~~~~~~~~~~~~~~~~~~~~~~~~~~~~~~~~~~~~~~~~~~~~~~~~~~~~~~~~~~~~~~~~~~~~~~~~~~~~~~~~~~~~~~~~~~~~~~~~~~~~~~~~~~~~~~~~~~~~
~~~~~~~~
----________________________________________________________________________________________________
 x=   6400:  6600:  6800:  7000:  7200:  7400:  7600:  7800:  8000:  8200:  8400:  8600:  8800:  9000:  9200:  9400:
----------:------:------:------:------:------:------:------:------:------:------:------:------:------:------:------:
Qc : 0.081: 0.086: 0.091: 0.095: 0.098: 0.099: 0.099: 0.097: 0.094: 0.090: 0.085: 0.080: 0.075: 0.069: 0.065: 0.060:
Фоп:   29 :   24 :   19 :   14 :    8 :    2 :  357 :  351 :  345 :  340 :  335 :  330 :  326 :  322 :  319 :  316 :
Uоп: 2.02 : 1.88 : 1.79 : 1.71 : 1.66 : 1.63 : 1.63 : 1.67 : 1.73 : 1.81 : 1.92 : 2.03 : 2.18 : 2.34 : 2.52 : 2.70 :
   :      :      :      :      :      :      :      :      :      :      :      :      :      :      :      :      :
Ви : 0.081: 0.086: 0.091: 0.095: 0.098: 0.099: 0.099: 0.097: 0.094: 0.090: 0.085: 0.080: 0.075: 0.069: 0.065: 0.060:
Ки : 6025 : 6025 : 6025 : 6025 : 6025 : 6025 : 6025 : 6025 : 6025 : 6025 : 6025 : 6025 : 6025 : 6025 : 6025 : 6025 :
Ви :      :      :      :      :      :      :      :      :      :      :      :      :      :      :      :      :
Ки :      :      :      :      :      :      :      :      :      :      :      :      :      :      :      :      :
~~~~~~~~~~~~~~~~~~~~~~~~~~~~~~~~~~~~~~~~~~~~~~~~~~~~~~~~~~~~~~~~~~~~~~~~~~~~~~~~~~~~~~~~~~~~~~~~~~~~~~~~~~~~~~~~~~~~~~~~
~~~~~~~~
----________________________________________________________________________________________________
 x=   9600:  9800: 10000: 10200: 10400: 10600: 10800: 11000: 11200: 11400: 11600: 11800: 12000: 12200: 12400: 12600:
----------:------:------:------:------:------:------:------:------:------:------:------:------:------:------:------:
Qc : 0.056: 0.052: 0.049: 0.045: 0.043: 0.040: 0.038: 0.036: 0.034: 0.032: 0.031: 0.029: 0.028: 0.027: 0.026: 0.025:
Фоп:  313 :  310 :  308 :  306 :  304 :  302 :  301 :  299 :  298 :  297 :  295 :  294 :  293 :  293 :  292 :  291 :
Uоп: 2.89 : 3.16 : 3.33 : 3.56 : 3.77 : 4.01 : 4.23 : 4.49 : 4.70 : 4.96 : 5.22 : 5.48 : 5.73 : 5.99 : 6.25 : 6.50 :
   :      :      :      :      :      :      :      :      :      :      :      :      :      :      :      :      :
Ви : 0.056: 0.052: 0.049: 0.045: 0.043: 0.040: 0.038: 0.036: 0.034: 0.032: 0.030: 0.029: 0.028: 0.027: 0.025: 0.024:
Ки : 6025 : 6025 : 6025 : 6025 : 6025 : 6025 : 6025 : 6025 : 6025 : 6025 : 6025 : 6025 : 6025 : 6025 : 6025 : 6025 :
Ви :      :      :      :      :      :      :      :      :      :      :      :      :      :      :      :      :
Ки :      :      :      :      :      :      :      :      :      :      :      :      :      :      :      :      :
~~~~~~~~~~~~~~~~~~~~~~~~~~~~~~~~~~~~~~~~~~~~~~~~~~~~~~~~~~~~~~~~~~~~~~~~~~~~~~~~~~~~~~~~~~~~~~~~~~~~~~~~~~~~~~~~~~~~~~~~
~~~~~~~~
----____________________________________________________________________________________
 x=  12800: 13000: 13200: 13400: 13600: 13800: 14000: 14200: 14400: 14600: 14800: 15000:
----------:------:------:------:------:------:------:------:------:------:------:------:
Qc : 0.024: 0.023: 0.022: 0.021: 0.020: 0.020: 0.019: 0.019: 0.019: 0.018: 0.017: 0.017:
```

```
Фоп:  290 :  290 :  289 :  288 :  288 :  288 :  287 :  287 :  286 :  286 :  286 :  286 :
Uоп: 6.71 : 7.02 : 7.25 : 7.55 : 9.00 : 9.00 : 9.00 : 9.00 : 9.00 : 9.00 : 9.00 : 9.00 :
   :      :      :      :      :      :      :      :      :      :      :      :      :
Ви : 0.023: 0.023: 0.022: 0.021: 0.020: 0.019: 0.019: 0.018: 0.018: 0.017: 0.016: 0.015:
Ки : 6025 : 6025 : 6025 : 6025 : 6025 : 6025 : 6025 : 6025 : 6025 : 6025 : 6025 : 6025 :
Ви :      :      :      :      :      :      : 0.000: 0.001: 0.001: 0.001: 0.001: 0.002:
Ки :      :      :      :      :      :      : 6026 : 6026 : 6026 : 6026 : 6026 : 6026 :
~~~~~~~~~~~~~~~~~~~~~~~~~~~~~~~~~~~~~~~~~~~~~~~~~~~~~~~~~~~~~~~~~~~~~~~~~~~~~~~~~~~~~~~~~~~~~~~~~~~~~~~~~~~~~
____________
 y=  6000 : Y-строка 46  Cmax=  0.085 долей ПДК (x=  7400.0; напр.ветра=  2)
----------:______________________________________________________________________________________________________
 x=     0 :   200:   400:   600:   800:  1000:  1200:  1400:  1600:  1800:  2000:  2200:  2400:  2600:  2800:  3000:
----------:------:------:------:------:------:------:------:------:------:------:------:------:------:------:------:
Qc : 0.017: 0.018: 0.019: 0.020: 0.020: 0.021: 0.021: 0.022: 0.023: 0.023: 0.024: 0.025: 0.026: 0.027: 0.028: 0.029:
Фоп:   74 :   74 :   73 :   73 :   72 :   72 :   71 :   71 :   70 :   70 :   69 :   68 :   67 :   67 :   66 :   65 :
Uоп: 9.00 : 9.00 : 9.00 : 9.00 : 9.00 : 9.00 : 9.00 : 9.00 : 9.00 : 9.00 : 9.00 : 9.00 : 9.00 : 9.00 : 9.00 : 9.00 :
   :      :      :      :      :      :      :      :      :      :      :      :      :      :      :      :      :
Ви : 0.015: 0.016: 0.017: 0.018: 0.018: 0.019: 0.019: 0.020: 0.021: 0.021: 0.022: 0.023: 0.024: 0.025: 0.026: 0.027:
Ки : 6025 : 6025 : 6025 : 6025 : 6025 : 6025 : 6025 : 6025 : 6025 : 6025 : 6025 : 6025 : 6025 : 6025 : 6025 : 6025 :
Ви : 0.002: 0.002: 0.002: 0.002: 0.002: 0.002: 0.002: 0.002: 0.002: 0.002: 0.002: 0.002: 0.002: 0.002: 0.002: 0.002:
Ки : 6026 : 6026 : 6026 : 6026 : 6026 : 6026 : 6026 : 6026 : 6026 : 6026 : 6026 : 6026 : 6026 : 6026 : 6026 : 6026 :
~~~~~~~~~~~~~~~~~~~~~~~~~~~~~~~~~~~~~~~~~~~~~~~~~~~~~~~~~~~~~~~~~~~~~~~~~~~~~~~~~~~~~~~~~~~~~~~~~~~~~~~~~~~~~~~~~~~~~~~~~~~~~~~~~~~~~~
~~~~~~~~
----________________________________________________________________________________________________________
 x=  3200:  3400:  3600:  3800:  4000:  4200:  4400:  4600:  4800:  5000:  5200:  5400:  5600:  5800:  6000:  6200:
----------:------:------:------:------:------:------:------:------:------:------:------:------:------:------:------:
Qc : 0.030: 0.031: 0.032: 0.034: 0.036: 0.037: 0.040: 0.042: 0.044: 0.047: 0.050: 0.053: 0.057: 0.060: 0.064: 0.068:
Фоп:   64 :   62 :   61 :   60 :   58 :   57 :   55 :   53 :   51 :   49 :   47 :   44 :   41 :   38 :   34 :   31 :
Uоп: 9.00 : 5.32 : 5.06 : 4.80 : 4.59 : 4.35 : 4.13 : 3.88 : 3.67 : 3.47 : 3.26 : 3.07 : 2.87 : 2.70 : 2.53 : 2.39 :
   :      :      :      :      :      :      :      :      :      :      :      :      :      :      :      :      :
Ви : 0.028: 0.030: 0.032: 0.033: 0.035: 0.037: 0.039: 0.041: 0.044: 0.047: 0.049: 0.053: 0.056: 0.060: 0.064: 0.068:
Ки : 6025 : 6025 : 6025 : 6025 : 6025 : 6025 : 6025 : 6025 : 6025 : 6025 : 6025 : 6025 : 6025 : 6025 : 6025 : 6025 :
Ви : 0.002: 0.001: 0.001: 0.001: 0.001: 0.001: 0.000:      :      :      :      :      :      :      :      :      :
Ки : 6026 : 6026 : 6026 : 6026 : 6026 : 6026 : 6026 :      :      :      :      :      :      :      :      :      :
~~~~~~~~~~~~~~~~~~~~~~~~~~~~~~~~~~~~~~~~~~~~~~~~~~~~~~~~~~~~~~~~~~~~~~~~~~~~~~~~~~~~~~~~~~~~~~~~~~~~~~~~~~~~~~~~~~~~~~~~~~~~~~~~~~~~~~
~~~~~~~~
----________________________________________________________________________________________________________
 x=  6400:  6600:  6800:  7000:  7200:  7400:  7600:  7800:  8000:  8200:  8400:  8600:  8800:  9000:  9200:  9400:
----------:------:------:------:------:------:------:------:------:------:------:------:------:------:------:------:
Qc : 0.072: 0.076: 0.079: 0.082: 0.084: 0.085: 0.085: 0.084: 0.082: 0.079: 0.075: 0.071: 0.067: 0.063: 0.059: 0.056:
Фоп:   27 :   22 :   18 :   13 :    7 :    2 :  357 :  352 :  347 :  342 :  337 :  333 :  329 :  325 :  322 :  318 :
Uоп: 2.26 : 2.14 : 2.05 : 1.98 : 1.94 : 1.92 : 1.92 : 1.94 : 1.98 : 2.07 : 2.15 : 2.27 : 2.42 : 2.56 : 2.73 : 2.91 :
   :      :      :      :      :      :      :      :      :      :      :      :      :      :      :      :      :
Ви : 0.072: 0.076: 0.079: 0.082: 0.084: 0.085: 0.085: 0.084: 0.082: 0.079: 0.075: 0.071: 0.067: 0.063: 0.059: 0.056:
Ки : 6025 : 6025 : 6025 : 6025 : 6025 : 6025 : 6025 : 6025 : 6025 : 6025 : 6025 : 6025 : 6025 : 6025 : 6025 : 6025 :
Ви :      :      :      :      :      :      :      :      :      :      :      :      :      :      :      :      :
Ки :      :      :      :      :      :      :      :      :      :      :      :      :      :      :      :      :
~~~~~~~~~~~~~~~~~~~~~~~~~~~~~~~~~~~~~~~~~~~~~~~~~~~~~~~~~~~~~~~~~~~~~~~~~~~~~~~~~~~~~~~~~~~~~~~~~~~~~~~~~~~~~~~~~~~~~~~~~~~~~~~~~~~~~~
~~~~~~~~
----________________________________________________________________________________________________________
 x=  9600:  9800: 10000: 10200: 10400: 10600: 10800: 11000: 11200: 11400: 11600: 11800: 12000: 12200: 12400: 12600:
----------:------:------:------:------:------:------:------:------:------:------:------:------:------:------:------:
Qc : 0.052: 0.049: 0.046: 0.043: 0.041: 0.039: 0.037: 0.035: 0.033: 0.031: 0.030: 0.028: 0.027: 0.026: 0.025: 0.024:
Фоп:  316 :  313 :  311 :  309 :  307 :  305 :  303 :  302 :  300 :  299 :  298 :  297 :  296 :  295 :  294 :  293 :
Uоп: 3.10 : 3.28 : 3.50 : 3.70 : 3.91 : 4.17 : 4.39 : 4.59 : 4.85 : 5.06 : 5.32 : 5.57 : 5.83 : 6.07 : 6.35 : 6.55 :
   :      :      :      :      :      :      :      :      :      :      :      :      :      :      :      :      :
Ви : 0.052: 0.049: 0.046: 0.043: 0.041: 0.039: 0.037: 0.035: 0.033: 0.031: 0.030: 0.028: 0.027: 0.026: 0.025: 0.024:
Ки : 6025 : 6025 : 6025 : 6025 : 6025 : 6025 : 6025 : 6025 : 6025 : 6025 : 6025 : 6025 : 6025 : 6025 : 6025 : 6025 :
Ви :      :      :      :      :      :      :      :      :      :      :      :      :      :      :      :      :
Ки :      :      :      :      :      :      :      :      :      :      :      :      :      :      :      :      :
~~~~~~~~~~~~~~~~~~~~~~~~~~~~~~~~~~~~~~~~~~~~~~~~~~~~~~~~~~~~~~~~~~~~~~~~~~~~~~~~~~~~~~~~~~~~~~~~~~~~~~~~~~~~~~~~~~~~~~~~~~~~~~~~~~~~~~
~~~~~~~~
----_________________________________________________________________________________
 x= 12800: 13000: 13200: 13400: 13600: 13800: 14000: 14200: 14400: 14600: 14800: 15000:
----------:------:------:------:------:------:------:------:------:------:------:------:
Qc : 0.023: 0.022: 0.022: 0.021: 0.020: 0.020: 0.019: 0.019: 0.018: 0.018: 0.017: 0.016:
Фоп:  292 :  291 :  291 :  290 :  290 :  289 :  289 :  288 :  288 :  288 :  287 :  287 :
Uоп: 6.83 : 7.14 : 7.33 : 7.57 : 9.00 : 9.00 : 9.00 : 9.00 : 9.00 : 9.00 : 9.00 : 9.00 :
   :      :      :      :      :      :      :      :      :      :      :      :      :
Ви : 0.023: 0.022: 0.021: 0.021: 0.020: 0.019: 0.019: 0.018: 0.018: 0.017: 0.016: 0.015:
Ки : 6025 : 6025 : 6025 : 6025 : 6025 : 6025 : 6025 : 6025 : 6025 : 6025 : 6025 : 6025 :
Ви :      :      :      :      :      :      :      : 0.000: 0.001: 0.001: 0.001: 0.001:
Ки :      :      :      :      :      :      :      : 6026 : 6026 : 6026 : 6026 : 6026 :
~~~~~~~~~~~~~~~~~~~~~~~~~~~~~~~~~~~~~~~~~~~~~~~~~~~~~~~~~~~~~~~~~~~~~~~~~~~~~~~~~~~~~~~~~~~~~~~~~~~~~~~~~~~~~
____________
 y=  5800 : Y-строка 47  Cmax=  0.075 долей ПДК (x=  7400.0; напр.ветра=  2)
----------:______________________________________________________________________________________________________
 x=     0 :   200:   400:   600:   800:  1000:  1200:  1400:  1600:  1800:  2000:  2200:  2400:  2600:  2800:  3000:
----------:------:------:------:------:------:------:------:------:------:------:------:------:------:------:------:
Qc : 0.016: 0.017: 0.018: 0.019: 0.020: 0.020: 0.021: 0.022: 0.022: 0.023: 0.024: 0.025: 0.025: 0.026: 0.027: 0.028:
Фоп:   73 :   72 :   72 :   71 :   71 :   70 :   70 :   69 :   69 :   68 :   67 :   66 :   66 :   65 :   64 :   63 :
Uоп: 9.00 : 9.00 : 9.00 : 9.00 : 9.00 : 9.00 : 9.00 : 9.00 : 9.00 : 9.00 : 9.00 : 9.00 : 9.00 : 9.00 : 9.00 : 9.00 :
   :      :      :      :      :      :      :      :      :      :      :      :      :      :      :      :      :
```

```
Ви : 0.015: 0.016: 0.017: 0.018: 0.018: 0.019: 0.019: 0.020: 0.020: 0.021: 0.022: 0.023: 0.023: 0.024: 0.025: 0.026:
Ки : 6025 : 6025 : 6025 : 6025 : 6025 : 6025 : 6025 : 6025 : 6025 : 6025 : 6025 : 6025 : 6025 : 6025 : 6025 : 6025 :
Ви : 0.002: 0.002: 0.002: 0.002: 0.002: 0.002: 0.002: 0.002: 0.002: 0.002: 0.002: 0.002: 0.002: 0.002: 0.002: 0.002:
Ки : 6026 : 6026 : 6026 : 6026 : 6026 : 6026 : 6026 : 6026 : 6026 : 6026 : 6026 : 6026 : 6026 : 6026 : 6026 : 6026 :
~~~~~~~~~~~~~~~~~~~~~~~~~~~~~~~~~~~~~~~~~~~~~~~~~~~~~~~~~~~~~~~~~~~~~~~~~~~~~~~~~~~~~~~~~~~~~~~~~~~~~~~~~~~~~~~~~~~~~~~~~
~~~~~~~~
----____________________________________________________________________________________________________________
 x=  3200:  3400:  3600:  3800:  4000:  4200:  4400:  4600:  4800:  5000:  5200:  5400:  5600:  5800:  6000:  6200:
----------:------:------:------:------:------:------:------:------:------:------:------:------:------:------:------:
Qc : 0.029: 0.030: 0.031: 0.033: 0.034: 0.036: 0.038: 0.040: 0.042: 0.044: 0.047: 0.050: 0.052: 0.055: 0.059: 0.062:
Фоп:   62 :   60 :   59 :   58 :   56 :   54 :   53 :   51 :   49 :   47 :   44 :   41 :   39 :   35 :   32 :   29 :
Uоп: 9.00 : 5.41 : 5.22 : 4.96 : 4.72 : 4.49 : 4.31 : 4.04 : 3.87 : 3.65 : 3.45 : 3.26 : 3.08 : 2.91 : 2.77 : 2.62 :
   :      :      :      :      :      :      :      :      :      :      :      :      :      :      :      :      :
Ви : 0.027: 0.029: 0.031: 0.032: 0.034: 0.036: 0.037: 0.039: 0.042: 0.044: 0.047: 0.049: 0.052: 0.055: 0.059: 0.062:
Ки : 6025 : 6025 : 6025 : 6025 : 6025 : 6025 : 6025 : 6025 : 6025 : 6025 : 6025 : 6025 : 6025 : 6025 : 6025 : 6025 :
Ви : 0.002: 0.001: 0.001: 0.001: 0.000:      :      :      :      :      :      :      :      :      :      :      :
Ки : 6026 : 6026 : 6026 : 6026 : 6026 :      :      :      :      :      :      :      :      :      :      :      :
~~~~~~~~~~~~~~~~~~~~~~~~~~~~~~~~~~~~~~~~~~~~~~~~~~~~~~~~~~~~~~~~~~~~~~~~~~~~~~~~~~~~~~~~~~~~~~~~~~~~~~~~~~~~~~~~~~~~~~~~~
~~~~~~~~
----____________________________________________________________________________________________________________
 x=  6400:  6600:  6800:  7000:  7200:  7400:  7600:  7800:  8000:  8200:  8400:  8600:  8800:  9000:  9200:  9400:
----------:------:------:------:------:------:------:------:------:------:------:------:------:------:------:------:
Qc : 0.065: 0.068: 0.070: 0.072: 0.074: 0.075: 0.075: 0.074: 0.072: 0.070: 0.067: 0.064: 0.061: 0.058: 0.055: 0.052:
Фоп:   25 :   21 :   16 :   12 :    7 :    2 :  357 :  352 :  348 :  343 :  339 :  335 :  331 :  327 :  324 :  321 :
Uоп: 2.50 : 2.40 : 2.31 : 2.25 : 2.21 : 2.18 : 2.18 : 2.21 : 2.26 : 2.33 : 2.41 : 2.52 : 2.65 : 2.79 : 2.96 : 3.13 :
   :      :      :      :      :      :      :      :      :      :      :      :      :      :      :      :      :
Ви : 0.065: 0.068: 0.070: 0.072: 0.074: 0.075: 0.075: 0.074: 0.072: 0.070: 0.067: 0.064: 0.061: 0.058: 0.055: 0.052:
Ки : 6025 : 6025 : 6025 : 6025 : 6025 : 6025 : 6025 : 6025 : 6025 : 6025 : 6025 : 6025 : 6025 : 6025 : 6025 : 6025 :
Ви :      :      :      :      :      :      :      :      :      :      :      :      :      :      :      :      :
Ки :      :      :      :      :      :      :      :      :      :      :      :      :      :      :      :      :
~~~~~~~~~~~~~~~~~~~~~~~~~~~~~~~~~~~~~~~~~~~~~~~~~~~~~~~~~~~~~~~~~~~~~~~~~~~~~~~~~~~~~~~~~~~~~~~~~~~~~~~~~~~~~~~~~~~~~~~~~
~~~~~~~~
----____________________________________________________________________________________________________________
 x=  9600:  9800: 10000: 10200: 10400: 10600: 10800: 11000: 11200: 11400: 11600: 11800: 12000: 12200: 12400: 12600:
----------:------:------:------:------:------:------:------:------:------:------:------:------:------:------:------:
Qc : 0.049: 0.046: 0.044: 0.041: 0.039: 0.037: 0.035: 0.034: 0.032: 0.031: 0.029: 0.028: 0.027: 0.026: 0.025: 0.024:
Фоп:  318 :  316 :  313 :  311 :  309 :  307 :  305 :  304 :  302 :  301 :  300 :  299 :  298 :  297 :  296 :  295 :
Uоп: 3.28 : 3.47 : 3.68 : 3.88 : 4.13 : 4.32 : 4.55 : 4.74 : 5.00 : 5.22 : 5.49 : 5.73 : 5.99 : 6.25 : 6.41 : 6.71 :
   :      :      :      :      :      :      :      :      :      :      :      :      :      :      :      :      :
Ви : 0.049: 0.046: 0.044: 0.041: 0.039: 0.037: 0.035: 0.033: 0.032: 0.030: 0.029: 0.028: 0.027: 0.025: 0.025: 0.024:
Ки : 6025 : 6025 : 6025 : 6025 : 6025 : 6025 : 6025 : 6025 : 6025 : 6025 : 6025 : 6025 : 6025 : 6025 : 6025 : 6025 :
Ви :      :      :      :      :      :      :      :      :      :      :      :      :      :      :      :      :
Ки :      :      :      :      :      :      :      :      :      :      :      :      :      :      :      :      :
~~~~~~~~~~~~~~~~~~~~~~~~~~~~~~~~~~~~~~~~~~~~~~~~~~~~~~~~~~~~~~~~~~~~~~~~~~~~~~~~~~~~~~~~~~~~~~~~~~~~~~~~~~~~~~~~~~~~~~~~~
~~~~~~~~
----_________________________________________________________________________________________
 x=  12800: 13000: 13200: 13400: 13600: 13800: 14000: 14200: 14400: 14600: 14800: 15000:
----------:------:------:------:------:------:------:------:------:------:------:------:
Qc : 0.023: 0.022: 0.021: 0.020: 0.020: 0.019: 0.019: 0.018: 0.018: 0.017: 0.016: 0.016:
Фоп:  294 :  293 :  293 :  292 :  291 :  291 :  290 :  290 :  289 :  289 :  289 :  288 :
Uоп: 6.93 : 7.16 : 7.40 : 9.00 : 9.00 : 9.00 : 9.00 : 9.00 : 9.00 : 9.00 : 9.00 : 9.00 :
   :      :      :      :      :      :      :      :      :      :      :      :      :
Ви : 0.023: 0.022: 0.021: 0.020: 0.020: 0.019: 0.019: 0.018: 0.017: 0.016: 0.015: 0.015:
Ки : 6025 : 6025 : 6025 : 6025 : 6025 : 6025 : 6025 : 6025 : 6025 : 6025 : 6025 : 6025 :
Ви :      :      :      :      :      :      :      :      : 0.000: 0.001: 0.001: 0.001:
Ки :      :      :      :      :      :      :      :      : 6026 : 6026 : 6026 : 6026 :
~~~~~~~~~~~~~~~~~~~~~~~~~~~~~~~~~~~~~~~~~~~~~~~~~~~~~~~~~~~~~~~~~~~~~~~~~~~~~~~~~~~~~~~~~~~~~~~~~~
__________
 y=  5600 : Y-строка 48  Cmax=  0.066 долей ПДК (x=  7400.0; напр.ветра=  2)
----------:_______________________________________________________________________________________________
 x=     0 :   200:   400:   600:   800:  1000:  1200:  1400:  1600:  1800:  2000:  2200:  2400:  2600:  2800:  3000:
----------:------:------:------:------:------:------:------:------:------:------:------:------:------:------:------:
Qc : 0.016: 0.017: 0.018: 0.019: 0.020: 0.020: 0.021: 0.021: 0.022: 0.023: 0.023: 0.024: 0.025: 0.026: 0.026: 0.027:
Фоп:   71 :   71 :   70 :   70 :   69 :   69 :   68 :   68 :   67 :   66 :   65 :   65 :   64 :   63 :   62 :   61 :
Uоп: 9.00 : 9.00 : 9.00 : 9.00 : 9.00 : 9.00 : 9.00 : 9.00 : 9.00 : 9.00 : 9.00 : 9.00 : 9.00 : 9.00 : 9.00 : 9.00 :
   :      :      :      :      :      :      :      :      :      :      :      :      :      :      :      :      :
Ви : 0.015: 0.015: 0.016: 0.017: 0.018: 0.018: 0.019: 0.019: 0.020: 0.021: 0.022: 0.022: 0.023: 0.024: 0.025: 0.026:
Ки : 6025 : 6025 : 6025 : 6025 : 6025 : 6025 : 6025 : 6025 : 6025 : 6025 : 6025 : 6025 : 6025 : 6025 : 6025 : 6025 :
Ви : 0.001: 0.002: 0.002: 0.002: 0.002: 0.002: 0.002: 0.002: 0.002: 0.002: 0.002: 0.002: 0.002: 0.002: 0.002: 0.002:
Ки : 6026 : 6026 : 6026 : 6026 : 6026 : 6026 : 6026 : 6026 : 6026 : 6026 : 6026 : 6026 : 6026 : 6026 : 6026 : 6026 :
~~~~~~~~~~~~~~~~~~~~~~~~~~~~~~~~~~~~~~~~~~~~~~~~~~~~~~~~~~~~~~~~~~~~~~~~~~~~~~~~~~~~~~~~~~~~~~~~~~~~~~~~~~~~~~~~~~~~~~~~~
~~~~~~~~
----____________________________________________________________________________________________________________
 x=  3200:  3400:  3600:  3800:  4000:  4200:  4400:  4600:  4800:  5000:  5200:  5400:  5600:  5800:  6000:  6200:
----------:------:------:------:------:------:------:------:------:------:------:------:------:------:------:------:
Qc : 0.028: 0.029: 0.030: 0.032: 0.033: 0.035: 0.036: 0.038: 0.040: 0.042: 0.044: 0.047: 0.049: 0.051: 0.054: 0.056:
Фоп:   59 :   58 :   57 :   55 :   54 :   52 :   50 :   48 :   46 :   44 :   42 :   39 :   36 :   33 :   30 :   27 :
Uоп: 5.83 : 5.57 : 5.32 : 5.12 : 4.90 : 4.65 : 4.45 : 4.23 : 4.02 : 3.84 : 3.65 : 3.47 : 3.33 : 3.15 : 3.00 : 2.87 :
   :      :      :      :      :      :      :      :      :      :      :      :      :      :      :      :      :
Ви : 0.027: 0.029: 0.030: 0.031: 0.033: 0.034: 0.036: 0.038: 0.040: 0.042: 0.044: 0.046: 0.049: 0.051: 0.054: 0.056:
Ки : 6025 : 6025 : 6025 : 6025 : 6025 : 6025 : 6025 : 6025 : 6025 : 6025 : 6025 : 6025 : 6025 : 6025 : 6025 : 6025 :
Ви : 0.001: 0.001: 0.001:      :      :      :      :      :      :      :      :      :      :      :      :      :
Ки : 6026 : 6026 : 6026 :      :      :      :      :      :      :      :      :      :      :      :      :      :
```

~~~~~~
----____
x= 6400: 6600: 6800: 7000: 7200: 7400: 7600: 7800: 8000: 8200: 8400: 8600: 8800: 9000: 9200: 9400:
----------:------:------:------:------:------:------:------:------:------:------:------:------:------:------:------:
Qc : 0.059: 0.061: 0.063: 0.065: 0.066: 0.066: 0.066: 0.066: 0.064: 0.063: 0.061: 0.058: 0.056: 0.053: 0.051: 0.048:
Фоп: 23 : 19 : 15 : 11 :   6 :   2 : 357 : 353 : 349 : 344 : 340 : 336 : 333 : 329 : 326 : 323 :
Uоп: 2.75 : 2.65 : 2.58 : 2.52 : 2.47 : 2.45 : 2.45 : 2.48 : 2.52 : 2.59 : 2.70 : 2.77 : 2.89 : 3.03 : 3.25 : 3.33 :
:   :   :   :   :   :   :   :   :   :   :   :   :   :   :   :   :
Ви : 0.059: 0.061: 0.063: 0.064: 0.066: 0.066: 0.066: 0.065: 0.064: 0.063: 0.060: 0.058: 0.056: 0.053: 0.051: 0.048:
Ки : 6025 : 6025 : 6025 : 6025 : 6025 : 6025 : 6025 : 6025 : 6025 : 6025 : 6025 : 6025 : 6025 : 6025 : 6025 : 6025 :
Ви :   :   :   :   :   :   :   :   :   :   :   :   :   :   :   :
Ки :   :   :   :   :   :   :   :   :   :   :   :   :   :   :   :
~~~~~~
----____
x= 9600: 9800: 10000: 10200: 10400: 10600: 10800: 11000: 11200: 11400: 11600: 11800: 12000: 12200: 12400: 12600:
----------:------:------:------:------:------:------:------:------:------:------:------:------:------:------:------:
Qc : 0.046: 0.044: 0.041: 0.039: 0.037: 0.036: 0.034: 0.032: 0.031: 0.030: 0.028: 0.027: 0.026: 0.025: 0.024: 0.023:
Фоп: 320 : 318 : 316 : 313 : 311 : 309 : 308 : 306 : 305 : 303 : 302 : 301 : 300 : 299 : 298 : 297 :
Uоп: 3.52 : 3.68 : 3.88 : 4.06 : 4.31 : 4.49 : 4.71 : 4.90 : 5.14 : 5.37 : 5.63 : 5.83 : 6.09 : 6.35 : 6.55 : 6.84 :
:   :   :   :   :   :   :   :   :   :   :   :   :   :   :   :   :
Ви : 0.046: 0.044: 0.041: 0.039: 0.037: 0.036: 0.034: 0.032: 0.031: 0.030: 0.028: 0.027: 0.026: 0.025: 0.024: 0.023:
Ки : 6025 : 6025 : 6025 : 6025 : 6025 : 6025 : 6025 : 6025 : 6025 : 6025 : 6025 : 6025 : 6025 : 6025 : 6025 : 6025 :
Ви :   :   :   :   :   :   :   :   :   :   :   :   :   :   :   :
Ки :   :   :   :   :   :   :   :   :   :   :   :   :   :   :   :
~~~~~~
----____
x= 12800: 13000: 13200: 13400: 13600: 13800: 14000: 14200: 14400: 14600: 14800: 15000:
----------:------:------:------:------:------:------:------:------:------:------:------:
Qc : 0.022: 0.022: 0.021: 0.020: 0.020: 0.019: 0.019: 0.018: 0.018: 0.017: 0.016: 0.015:
Фоп: 296 : 295 : 294 : 293 : 293 : 292 : 292 : 291 : 291 : 290 : 290 : 290 :
Uоп: 7.09 : 7.33 : 7.54 : 9.00 : 9.00 : 9.00 : 9.00 : 9.00 : 9.00 : 9.00 : 9.00 : 9.00 :
:   :   :   :   :   :   :   :   :   :   :   :   :
Ви : 0.022: 0.022: 0.021: 0.020: 0.019: 0.019: 0.018: 0.018: 0.017: 0.016: 0.015: 0.014:
Ки : 6025 : 6025 : 6025 : 6025 : 6025 : 6025 : 6025 : 6025 : 6025 : 6025 : 6025 : 6025 :
Ви :   :   :   :   :   :   :   :   : 0.000: 0.000: 0.001: 0.001:
Ки :   :   :   :   :   :   :   :   : 6026 : 6026 : 6026 : 6026 :
~~~~~~
____
y= 5400 : Y-строка 49 Cmax= 0.059 долей ПДК (x= 7400.0; напр.ветра= 2)
----------:____
x=   0 : 200: 400: 600: 800: 1000: 1200: 1400: 1600: 1800: 2000: 2200: 2400: 2600: 2800: 3000:
----------:------:------:------:------:------:------:------:------:------:------:------:------:------:------:------:
Qc : 0.016: 0.017: 0.018: 0.018: 0.019: 0.020: 0.020: 0.021: 0.022: 0.022: 0.023: 0.023: 0.024: 0.025: 0.026: 0.026:
Фоп: 70 :   70 :   69 :   68 :   68 :   67 :   67 :   66 :   65 :   65 :   64 :   63 :   62 :   61 :   60 :   59 :
Uоп: 9.00 : 9.00 : 9.00 : 9.00 : 9.00 : 9.00 : 9.00 : 9.00 : 9.00 : 9.00 : 9.00 : 9.00 : 9.00 : 9.00 : 9.00 : 9.00 :
:   :   :   :   :   :   :   :   :   :   :   :   :   :   :   :   :
Ви : 0.014: 0.015: 0.016: 0.017: 0.018: 0.018: 0.019: 0.019: 0.020: 0.020: 0.021: 0.022: 0.023: 0.023: 0.024: 0.025:
Ки : 6025 : 6025 : 6025 : 6025 : 6025 : 6025 : 6025 : 6025 : 6025 : 6025 : 6025 : 6025 : 6025 : 6025 : 6025 : 6025 :
Ви : 0.001: 0.002: 0.001: 0.001: 0.002: 0.002: 0.002: 0.002: 0.002: 0.002: 0.002: 0.002: 0.002: 0.001: 0.001: 0.001:
Ки : 6026 : 6026 : 6026 : 6026 : 6026 : 6026 : 6026 : 6026 : 6026 : 6026 : 6026 : 6026 : 6026 : 6026 : 6026 : 6026 :
~~~~~~
----____
x= 3200: 3400: 3600: 3800: 4000: 4200: 4400: 4600: 4800: 5000: 5200: 5400: 5600: 5800: 6000: 6200:
----------:------:------:------:------:------:------:------:------:------:------:------:------:------:------:------:
Qc : 0.027: 0.028: 0.030: 0.031: 0.032: 0.033: 0.035: 0.036: 0.038: 0.040: 0.042: 0.044: 0.046: 0.048: 0.050: 0.052:
Фоп: 57 :   56 :   55 :   53 :   52 :   50 :   48 :   46 :   44 :   42 :   40 :   37 :   34 :   31 :   28 :   25 :
Uоп: 5.99 : 5.73 : 5.47 : 5.32 : 5.06 : 4.85 : 4.65 : 4.45 : 4.23 : 4.03 : 3.85 : 3.68 : 3.52 : 3.37 : 3.24 : 3.13 :
:   :   :   :   :   :   :   :   :   :   :   :   :   :   :   :   :
Ви : 0.027: 0.028: 0.029: 0.030: 0.031: 0.033: 0.034: 0.036: 0.038: 0.040: 0.042: 0.044: 0.046: 0.048: 0.050: 0.052:
Ки : 6025 : 6025 : 6025 : 6025 : 6025 : 6025 : 6025 : 6025 : 6025 : 6025 : 6025 : 6025 : 6025 : 6025 : 6025 : 6025 :
Ви : 0.001: 0.001: 0.001:   :   :   :   :   :   :   :   :   :   :   :   :
Ки : 6026 : 6026 : 6026 :   :   :   :   :   :   :   :   :   :   :   :   :
~~~~~~
----____
x= 6400: 6600: 6800: 7000: 7200: 7400: 7600: 7800: 8000: 8200: 8400: 8600: 8800: 9000: 9200: 9400:
----------:------:------:------:------:------:------:------:------:------:------:------:------:------:------:------:
Qc : 0.054: 0.055: 0.057: 0.058: 0.059: 0.059: 0.059: 0.059: 0.058: 0.057: 0.055: 0.053: 0.051: 0.049: 0.047: 0.045:
Фоп: 21 :   18 :   14 :   10 :   6 :   2 : 358 : 353 : 349 : 345 : 342 : 338 : 335 : 331 : 328 : 325 :
Uоп: 3.00 : 2.91 : 2.87 : 2.78 : 2.74 : 2.73 : 2.73 : 2.75 : 2.79 : 2.85 : 2.96 : 3.04 : 3.15 : 3.26 : 3.39 : 3.56 :
:   :   :   :   :   :   :   :   :   :   :   :   :   :   :   :   :
Ви : 0.054: 0.055: 0.057: 0.058: 0.059: 0.059: 0.059: 0.059: 0.058: 0.057: 0.055: 0.053: 0.051: 0.049: 0.047: 0.045:
Ки : 6025 : 6025 : 6025 : 6025 : 6025 : 6025 : 6025 : 6025 : 6025 : 6025 : 6025 : 6025 : 6025 : 6025 : 6025 : 6025 :
Ви :   :   :   :   :   :   :   :   :   :   :   :   :   :   :   :
Ки :   :   :   :   :   :   :   :   :   :   :   :   :   :   :   :
~~~~~~
----____
x= 9600: 9800: 10000: 10200: 10400: 10600: 10800: 11000: 11200: 11400: 11600: 11800: 12000: 12200: 12400: 12600:
~~~~~~

----------:------:------:------:------:------:------:------:------:------:------:------:------:------:------:------:
Qc : 0.043: 0.041: 0.039: 0.037: 0.036: 0.034: 0.033: 0.031: 0.030: 0.029: 0.028: 0.026: 0.025: 0.025: 0.024: 0.023:
Фоп: 323 : 320 : 318 : 315 : 313 : 312 : 310 : 308 : 307 : 305 : 304 : 303 : 301 : 300 : 299 : 298 :
Uоп: 3.71 : 3.91 : 4.06 : 4.27 : 4.45 : 4.65 : 4.85 : 5.06 : 5.32 : 5.57 : 5.73 : 5.99 : 6.25 : 6.51 : 6.71 : 6.93 :
   :   :   :   :   :   :   :   :   :   :   :   :   :   :   :   :   :
Ви : 0.043: 0.041: 0.039: 0.037: 0.036: 0.034: 0.033: 0.031: 0.030: 0.029: 0.028: 0.026: 0.025: 0.024: 0.024: 0.023:
Ки : 6025 : 6025 : 6025 : 6025 : 6025 : 6025 : 6025 : 6025 : 6025 : 6025 : 6025 : 6025 : 6025 : 6025 : 6025 : 6025 :
Ви :   :   :   :   :   :   :   :   :   :   :   :   :   :   :   :   :
Ки :   :   :   :   :   :   :   :   :   :   :   :   :   :   :   :   :
~~~~~~

----____
 x= 12800: 13000: 13200: 13400: 13600: 13800: 14000: 14200: 14400: 14600: 14800: 15000:
----------:------:------:------:------:------:------:------:------:------:------:------:
Qc : 0.022: 0.021: 0.020: 0.020: 0.019: 0.019: 0.018: 0.018: 0.017: 0.016: 0.016: 0.015:
Фоп: 297 : 297 : 296 : 295 : 294 : 294 : 293 : 293 : 292 : 292 : 291 : 291 :
Uоп: 7.16 : 7.40 : 9.00 : 9.00 : 9.00 : 9.00 : 9.00 : 9.00 : 9.00 : 9.00 : 9.00 : 9.00 :
   :   :   :   :   :   :   :   :   :   :   :   :   :
Ви : 0.022: 0.021: 0.020: 0.020: 0.019: 0.019: 0.018: 0.017: 0.017: 0.016: 0.015: 0.014:
Ки : 6025 : 6025 : 6025 : 6025 : 6025 : 6025 : 6025 : 6025 : 6025 : 6025 : 6025 : 6025 :
Ви :   :   :   :   :   :   :   :   :   : 0.001: 0.001: 0.001:
Ки :   :   :   :   :   :   :   :   :   : 6026 : 6026 : 6026 :
~~~~~~

____
 y= 5200 : Y-строка 50 Cmax= 0.054 долей ПДК (x= 7600.0; напр.ветра=358)
----------:____
 x=   0 :   200:   400:   600:   800: 1000: 1200: 1400: 1600: 1800: 2000: 2200: 2400: 2600: 2800: 3000:
----------:------:------:------:------:------:------:------:------:------:------:------:------:------:------:------:
Qc : 0.015: 0.016: 0.017: 0.018: 0.019: 0.019: 0.020: 0.020: 0.021: 0.022: 0.022: 0.023: 0.024: 0.024: 0.025: 0.026:
Фоп: 69 :   68 :   68 :   67 :   66 :   66 :   65 :   64 :   64 :   63 :   62 :   61 :   60 :   59 :   58 :   57 :
Uоп: 9.00 : 9.00 : 9.00 : 9.00 : 9.00 : 9.00 : 9.00 : 9.00 : 9.00 : 9.00 : 9.00 : 9.00 : 9.00 : 9.00 : 9.00 : 6.35 :
   :   :   :   :   :   :   :   :   :   :   :   :   :   :   :   :   :
Ви : 0.014: 0.015: 0.016: 0.017: 0.017: 0.018: 0.018: 0.019: 0.019: 0.020: 0.021: 0.021: 0.022: 0.023: 0.024: 0.025:
Ки : 6025 : 6025 : 6025 : 6025 : 6025 : 6025 : 6025 : 6025 : 6025 : 6025 : 6025 : 6025 : 6025 : 6025 : 6025 : 6025 :
Ви : 0.001: 0.001: 0.001: 0.001: 0.001: 0.002: 0.001: 0.001: 0.002: 0.002: 0.001: 0.001: 0.001: 0.001: 0.001: 0.001:
Ки : 6026 : 6026 : 6026 : 6026 : 6026 : 6026 : 6026 : 6026 : 6026 : 6026 : 6026 : 6026 : 6026 : 6026 : 6026 : 6026 :
~~~~~~

----____
 x=   3200: 3400: 3600: 3800: 4000: 4200: 4400: 4600: 4800: 5000: 5200: 5400: 5600: 5800: 6000: 6200:
----------:------:------:------:------:------:------:------:------:------:------:------:------:------:------:------:
Qc : 0.027: 0.028: 0.029: 0.030: 0.031: 0.032: 0.033: 0.035: 0.036: 0.038: 0.039: 0.041: 0.043: 0.044: 0.046: 0.048:
Фоп: 56 :   54 :   53 :   51 :   50 :   48 :   46 :   44 :   42 :   40 :   38 :   35 :   32 :   30 :   27 :   23 :
Uоп: 6.09 : 5.89 : 5.67 : 5.41 : 5.22 : 5.00 : 4.80 : 4.65 : 4.45 : 4.23 : 4.06 : 3.91 : 3.75 : 3.61 : 3.50 : 3.37 :
   :   :   :   :   :   :   :   :   :   :   :   :   :   :   :   :   :
Ви : 0.026: 0.027: 0.028: 0.029: 0.030: 0.032: 0.033: 0.035: 0.036: 0.038: 0.039: 0.041: 0.043: 0.044: 0.046: 0.048:
Ки : 6025 : 6025 : 6025 : 6025 : 6025 : 6025 : 6025 : 6025 : 6025 : 6025 : 6025 : 6025 : 6025 : 6025 : 6025 : 6025 :
Ви : 0.001: 0.000: 0.000:   :   :   :   :   :   :   :   :   :   :   :   :   :
Ки : 6026 : 6026 : 6026 :   :   :   :   :   :   :   :   :   :   :   :   :   :
~~~~~~

----____
 x=   6400: 6600: 6800: 7000: 7200: 7400: 7600: 7800: 8000: 8200: 8400: 8600: 8800: 9000: 9200: 9400:
----------:------:------:------:------:------:------:------:------:------:------:------:------:------:------:------:
Qc : 0.049: 0.051: 0.052: 0.053: 0.053: 0.054: 0.054: 0.053: 0.053: 0.052: 0.051: 0.049: 0.048: 0.046: 0.044: 0.042:
Фоп: 20 :   16 :   13 :   9 :   6 :   2 : 358 : 354 : 350 : 346 : 343 : 339 : 336 : 333 : 330 : 327 :
Uоп: 3.26 : 3.18 : 3.12 : 3.07 : 3.02 : 3.01 : 3.01 : 3.04 : 3.08 : 3.13 : 3.20 : 3.28 : 3.40 : 3.52 : 3.63 : 3.77 :
   :   :   :   :   :   :   :   :   :   :   :   :   :   :   :   :   :
Ви : 0.049: 0.051: 0.052: 0.053: 0.053: 0.054: 0.054: 0.053: 0.053: 0.052: 0.050: 0.049: 0.048: 0.046: 0.044: 0.042:
Ки : 6025 : 6025 : 6025 : 6025 : 6025 : 6025 : 6025 : 6025 : 6025 : 6025 : 6025 : 6025 : 6025 : 6025 : 6025 : 6025 :
Ви :   :   :   :   :   :   :   :   :   :   :   :   :   :   :   :   :
Ки :   :   :   :   :   :   :   :   :   :   :   :   :   :   :   :   :
~~~~~~

----____
 x=   9600: 9800: 10000: 10200: 10400: 10600: 10800: 11000: 11200: 11400: 11600: 11800: 12000: 12200: 12400: 12600:
----------:------:------:------:------:------:------:------:------:------:------:------:------:------:------:------:
Qc : 0.041: 0.039: 0.037: 0.036: 0.034: 0.033: 0.032: 0.030: 0.029: 0.028: 0.027: 0.026: 0.025: 0.024: 0.023: 0.022:
Фоп: 324 : 322 : 320 : 317 : 315 : 314 : 312 : 310 : 309 : 307 : 306 : 304 : 303 : 302 : 301 : 300 :
Uоп: 3.97 : 4.13 : 4.27 : 4.45 : 4.65 : 4.85 : 5.06 : 5.32 : 5.47 : 5.67 : 5.89 : 6.15 : 6.35 : 6.65 : 6.83 : 7.02 :
   :   :   :   :   :   :   :   :   :   :   :   :   :   :   :   :   :
Ви : 0.041: 0.039: 0.037: 0.036: 0.034: 0.033: 0.032: 0.030: 0.029: 0.028: 0.027: 0.026: 0.025: 0.024: 0.023: 0.022:
Ки : 6025 : 6025 : 6025 : 6025 : 6025 : 6025 : 6025 : 6025 : 6025 : 6025 : 6025 : 6025 : 6025 : 6025 : 6025 : 6025 :
Ви :   :   :   :   :   :   :   :   :   :   :   :   :   :   :   :   :
Ки :   :   :   :   :   :   :   :   :   :   :   :   :   :   :   :   :
~~~~~~

----____
 x= 12800: 13000: 13200: 13400: 13600: 13800: 14000: 14200: 14400: 14600: 14800: 15000:
----------:------:------:------:------:------:------:------:------:------:------:------:
Qc : 0.022: 0.021: 0.020: 0.020: 0.019: 0.019: 0.018: 0.018: 0.017: 0.016: 0.015: 0.015:
Фоп: 299 : 298 : 297 : 297 : 296 : 295 : 295 : 294 : 293 : 293 : 293 : 292 :
Uоп: 7.33 : 7.54 : 9.00 : 9.00 : 9.00 : 9.00 : 9.00 : 9.00 : 9.00 : 9.00 : 9.00 : 9.00 :

:   :   :   :   :   :   :   :   :   :   :   :   :
Ви : 0.022: 0.021: 0.020: 0.019: 0.019: 0.018: 0.018: 0.017: 0.016: 0.015: 0.014: 0.014:
Ки : 6025 : 6025 : 6025 : 6025 : 6025 : 6025 : 6025 : 6025 : 6025 : 6025 : 6025 : 6025 :
Ви :   :   :   :   :   :   :   :   :   :   : 0.001: 0.001:
Ки :   :   :   :   :   :   :   :   :   :   : 6026 : 6026 :
~~~~~~
____
y= 5000 : Y-строка 51 Cmax= 0.049 долей ПДК (x= 7600.0; напр.ветра=358)
----------:____
x= 0 : 200: 400: 600: 800: 1000: 1200: 1400: 1600: 1800: 2000: 2200: 2400: 2600: 2800: 3000:
----------:------:------:------:------:------:------:------:------:------:------:------:------:------:------:------:
Qc : 0.015: 0.016: 0.017: 0.018: 0.019: 0.019: 0.020: 0.020: 0.021: 0.021: 0.022: 0.022: 0.023: 0.024: 0.024: 0.025:
~~~~~~
~~~~~~~~
----____
x= 3200: 3400: 3600: 3800: 4000: 4200: 4400: 4600: 4800: 5000: 5200: 5400: 5600: 5800: 6000: 6200:
----------:------:------:------:------:------:------:------:------:------:------:------:------:------:------:------:
Qc : 0.026: 0.027: 0.028: 0.029: 0.030: 0.031: 0.032: 0.033: 0.034: 0.036: 0.037: 0.039: 0.040: 0.042: 0.043: 0.044:
~~~~~~
~~~~~~~~
----____
x= 6400: 6600: 6800: 7000: 7200: 7400: 7600: 7800: 8000: 8200: 8400: 8600: 8800: 9000: 9200: 9400:
----------:------:------:------:------:------:------:------:------:------:------:------:------:------:------:------:
Qc : 0.046: 0.047: 0.048: 0.048: 0.049: 0.049: 0.049: 0.049: 0.048: 0.048: 0.047: 0.045: 0.044: 0.043: 0.041: 0.040:
~~~~~~
~~~~~~~~
----____
x= 9600: 9800: 10000: 10200: 10400: 10600: 10800: 11000: 11200: 11400: 11600: 11800: 12000: 12200: 12400: 12600:
----------:------:------:------:------:------:------:------:------:------:------:------:------:------:------:------:
Qc : 0.038: 0.037: 0.035: 0.034: 0.033: 0.032: 0.030: 0.029: 0.028: 0.027: 0.026: 0.025: 0.024: 0.023: 0.023: 0.022:
~~~~~~
~~~~~~~~
----____
x= 12800: 13000: 13200: 13400: 13600: 13800: 14000: 14200: 14400: 14600: 14800: 15000:
----------:------:------:------:------:------:------:------:------:------:------:------:
Qc : 0.021: 0.020: 0.020: 0.019: 0.019: 0.018: 0.018: 0.017: 0.016: 0.015: 0.015: 0.014:
~~~~~~
____
y= 4800 : Y-строка 52 Cmax= 0.045 долей ПДК (x= 7600.0; напр.ветра=358)
----------:____
x= 0 : 200: 400: 600: 800: 1000: 1200: 1400: 1600: 1800: 2000: 2200: 2400: 2600: 2800: 3000:
----------:------:------:------:------:------:------:------:------:------:------:------:------:------:------:------:
Qc : 0.015: 0.015: 0.016: 0.017: 0.018: 0.019: 0.019: 0.020: 0.020: 0.021: 0.021: 0.022: 0.022: 0.023: 0.024: 0.024:
~~~~~~
~~~~~~~~
----____
x= 3200: 3400: 3600: 3800: 4000: 4200: 4400: 4600: 4800: 5000: 5200: 5400: 5600: 5800: 6000: 6200:
----------:------:------:------:------:------:------:------:------:------:------:------:------:------:------:------:
Qc : 0.025: 0.026: 0.027: 0.028: 0.029: 0.030: 0.031: 0.032: 0.033: 0.034: 0.035: 0.037: 0.038: 0.039: 0.040: 0.041:
~~~~~~
~~~~~~~~
----____
x= 6400: 6600: 6800: 7000: 7200: 7400: 7600: 7800: 8000: 8200: 8400: 8600: 8800: 9000: 9200: 9400:
----------:------:------:------:------:------:------:------:------:------:------:------:------:------:------:------:
Qc : 0.042: 0.043: 0.044: 0.045: 0.045: 0.045: 0.045: 0.045: 0.045: 0.044: 0.043: 0.042: 0.041: 0.040: 0.039: 0.038:
~~~~~~
~~~~~~~~
----____
x= 9600: 9800: 10000: 10200: 10400: 10600: 10800: 11000: 11200: 11400: 11600: 11800: 12000: 12200: 12400: 12600:
----------:------:------:------:------:------:------:------:------:------:------:------:------:------:------:------:
Qc : 0.036: 0.035: 0.034: 0.033: 0.032: 0.030: 0.029: 0.028: 0.027: 0.026: 0.025: 0.025: 0.024: 0.023: 0.022: 0.021:
~~~~~~
~~~~~~~~
----____
x= 12800: 13000: 13200: 13400: 13600: 13800: 14000: 14200: 14400: 14600: 14800: 15000:
----------:------:------:------:------:------:------:------:------:------:------:------:
Qc : 0.021: 0.020: 0.019: 0.019: 0.018: 0.018: 0.018: 0.017: 0.016: 0.015: 0.014: 0.014:
~~~~~~
____
y= 4600 : Y-строка 53 Cmax= 0.042 долей ПДК (x= 7600.0; напр.ветра=358)
----------:____
x= 0 : 200: 400: 600: 800: 1000: 1200: 1400: 1600: 1800: 2000: 2200: 2400: 2600: 2800: 3000:
----------:------:------:------:------:------:------:------:------:------:------:------:------:------:------:------:
Qc : 0.014: 0.015: 0.016: 0.017: 0.017: 0.018: 0.019: 0.019: 0.020: 0.020: 0.021: 0.021: 0.022: 0.022: 0.023: 0.024:
~~~~~~
~~~~~~~~
----____
x= 3200: 3400: 3600: 3800: 4000: 4200: 4400: 4600: 4800: 5000: 5200: 5400: 5600: 5800: 6000: 6200:
----------:------:------:------:------:------:------:------:------:------:------:------:------:------:------:------:
Qc : 0.024: 0.025: 0.026: 0.027: 0.028: 0.029: 0.030: 0.031: 0.032: 0.033: 0.034: 0.035: 0.036: 0.037: 0.038: 0.039:
~~~~~~
~~~~~~~~
----____
~~~~~~~~

x= 6400: 6600: 6800: 7000: 7200: 7400: 7600: 7800: 8000: 8200: 8400: 8600: 8800: 9000: 9200: 9400:
----------:------:------:------:------:------:------:------:------:------:------:------:------:------:------:------:
Qc : 0.040: 0.040: 0.041: 0.041: 0.042: 0.042: 0.042: 0.042: 0.041: 0.041: 0.040: 0.039: 0.039: 0.038: 0.037: 0.036:
~~~~~~
----
x= 9600: 9800: 10000: 10200: 10400: 10600: 10800: 11000: 11200: 11400: 11600: 11800: 12000: 12200: 12400: 12600:
----------:------:------:------:------:------:------:------:------:------:------:------:------:------:------:------:
Qc : 0.034: 0.033: 0.032: 0.031: 0.030: 0.029: 0.028: 0.027: 0.026: 0.025: 0.025: 0.024: 0.023: 0.022: 0.022: 0.021:
~~~~~~
----
x= 12800: 13000: 13200: 13400: 13600: 13800: 14000: 14200: 14400: 14600: 14800: 15000:
----------:------:------:------:------:------:------:------:------:------:------:------:
Qc : 0.020: 0.020: 0.019: 0.019: 0.018: 0.018: 0.017: 0.016: 0.015: 0.015: 0.014: 0.013:
~~~~~~

y= 4400 : Y-строка 54 Cmax= 0.039 долей ПДК (x= 7400.0; напр.ветра= 1)
----------:
x=   0 :   200:   400:   600:   800: 1000: 1200: 1400: 1600: 1800: 2000: 2200: 2400: 2600: 2800: 3000:
----------:------:------:------:------:------:------:------:------:------:------:------:------:------:------:------:
Qc : 0.014: 0.015: 0.015: 0.016: 0.017: 0.018: 0.019: 0.019: 0.019: 0.020: 0.020: 0.021: 0.021: 0.022: 0.022: 0.023:
~~~~~~
----
x= 3200: 3400: 3600: 3800: 4000: 4200: 4400: 4600: 4800: 5000: 5200: 5400: 5600: 5800: 6000: 6200:
----------:------:------:------:------:------:------:------:------:------:------:------:------:------:------:------:
Qc : 0.024: 0.024: 0.025: 0.026: 0.027: 0.027: 0.028: 0.029: 0.030: 0.031: 0.032: 0.033: 0.034: 0.035: 0.036: 0.036:
~~~~~~
----
x= 6400: 6600: 6800: 7000: 7200: 7400: 7600: 7800: 8000: 8200: 8400: 8600: 8800: 9000: 9200: 9400:
----------:------:------:------:------:------:------:------:------:------:------:------:------:------:------:------:
Qc : 0.037: 0.038: 0.038: 0.039: 0.039: 0.039: 0.039: 0.039: 0.039: 0.038: 0.038: 0.037: 0.036: 0.035: 0.034: 0.034:
~~~~~~
----
x= 9600: 9800: 10000: 10200: 10400: 10600: 10800: 11000: 11200: 11400: 11600: 11800: 12000: 12200: 12400: 12600:
----------:------:------:------:------:------:------:------:------:------:------:------:------:------:------:------:
Qc : 0.033: 0.032: 0.031: 0.030: 0.029: 0.028: 0.027: 0.026: 0.025: 0.025: 0.024: 0.023: 0.023: 0.022: 0.021: 0.020:
~~~~~~
----
x= 12800: 13000: 13200: 13400: 13600: 13800: 14000: 14200: 14400: 14600: 14800: 15000:
----------:------:------:------:------:------:------:------:------:------:------:------:
Qc : 0.020: 0.019: 0.019: 0.018: 0.018: 0.017: 0.017: 0.016: 0.015: 0.014: 0.014: 0.013:
~~~~~~

y= 4200 : Y-строка 55 Cmax= 0.036 долей ПДК (x= 7400.0; напр.ветра= 1)
----------:
x=   0 :   200:   400:   600:   800: 1000: 1200: 1400: 1600: 1800: 2000: 2200: 2400: 2600: 2800: 3000:
----------:------:------:------:------:------:------:------:------:------:------:------:------:------:------:------:
Qc : 0.014: 0.014: 0.015: 0.016: 0.016: 0.017: 0.018: 0.019: 0.019: 0.019: 0.020: 0.020: 0.021: 0.021: 0.022: 0.022:
~~~~~~
----
x= 3200: 3400: 3600: 3800: 4000: 4200: 4400: 4600: 4800: 5000: 5200: 5400: 5600: 5800: 6000: 6200:
----------:------:------:------:------:------:------:------:------:------:------:------:------:------:------:------:
Qc : 0.023: 0.024: 0.024: 0.025: 0.026: 0.026: 0.027: 0.028: 0.029: 0.030: 0.031: 0.031: 0.032: 0.033: 0.034: 0.034:
~~~~~~
----
x= 6400: 6600: 6800: 7000: 7200: 7400: 7600: 7800: 8000: 8200: 8400: 8600: 8800: 9000: 9200: 9400:
----------:------:------:------:------:------:------:------:------:------:------:------:------:------:------:------:
Qc : 0.035: 0.035: 0.036: 0.036: 0.036: 0.036: 0.036: 0.036: 0.036: 0.036: 0.035: 0.035: 0.034: 0.033: 0.033: 0.032:
~~~~~~
----
x= 9600: 9800: 10000: 10200: 10400: 10600: 10800: 11000: 11200: 11400: 11600: 11800: 12000: 12200: 12400: 12600:
----------:------:------:------:------:------:------:------:------:------:------:------:------:------:------:------:
Qc : 0.031: 0.030: 0.029: 0.029: 0.028: 0.027: 0.026: 0.025: 0.025: 0.024: 0.023: 0.023: 0.022: 0.021: 0.021: 0.020:
~~~~~~
----
x= 12800: 13000: 13200: 13400: 13600: 13800: 14000: 14200: 14400: 14600: 14800: 15000:
----------:------:------:------:------:------:------:------:------:------:------:------:
Qc : 0.019: 0.019: 0.018: 0.018: 0.018: 0.017: 0.016: 0.015: 0.015: 0.014: 0.013: 0.013:
~~~~~~

y= 4000 : Y-строка 56 Cmax= 0.034 долей ПДК (x= 7400.0; напр.ветра= 1)
----------:
x=   0 :   200:   400:   600:   800: 1000: 1200: 1400: 1600: 1800: 2000: 2200: 2400: 2600: 2800: 3000:
----------:------:------:------:------:------:------:------:------:------:------:------:------:------:------:------:
~~~~~~

Qc : 0.013: 0.014: 0.014: 0.015: 0.016: 0.017: 0.017: 0.018: 0.019: 0.019: 0.019: 0.020: 0.020: 0.021: 0.021: 0.022:
~~~~~~
----
x= 3200: 3400: 3600: 3800: 4000: 4200: 4400: 4600: 4800: 5000: 5200: 5400: 5600: 5800: 6000: 6200:
----------:------:------:------:------:------:------:------:------:------:------:------:------:------:------:------:
Qc : 0.022: 0.023: 0.024: 0.024: 0.025: 0.026: 0.026: 0.027: 0.028: 0.028: 0.029: 0.030: 0.030: 0.031: 0.032: 0.032:
~~~~~~
----
x= 6400: 6600: 6800: 7000: 7200: 7400: 7600: 7800: 8000: 8200: 8400: 8600: 8800: 9000: 9200: 9400:
----------:------:------:------:------:------:------:------:------:------:------:------:------:------:------:------:
Qc : 0.033: 0.033: 0.034: 0.034: 0.034: 0.034: 0.034: 0.034: 0.034: 0.034: 0.033: 0.033: 0.032: 0.032: 0.031: 0.030:
~~~~~~
----
x= 9600: 9800: 10000: 10200: 10400: 10600: 10800: 11000: 11200: 11400: 11600: 11800: 12000: 12200: 12400: 12600:
----------:------:------:------:------:------:------:------:------:------:------:------:------:------:------:------:
Qc : 0.030: 0.029: 0.028: 0.028: 0.027: 0.026: 0.025: 0.025: 0.024: 0.023: 0.023: 0.022: 0.021: 0.021: 0.020: 0.020:
~~~~~~
----
x= 12800: 13000: 13200: 13400: 13600: 13800: 14000: 14200: 14400: 14600: 14800: 15000:
----------:------:------:------:------:------:------:------:------:------:------:------:
Qc : 0.019: 0.019: 0.018: 0.018: 0.017: 0.016: 0.015: 0.015: 0.014: 0.013: 0.013: 0.012:
~~~~~~

y= 3800 : Y-строка 57 Cmax= 0.032 долей ПДК (x= 7400.0; напр.ветра= 1)
----------:
x= 0 : 200: 400: 600: 800: 1000: 1200: 1400: 1600: 1800: 2000: 2200: 2400: 2600: 2800: 3000:
----------:------:------:------:------:------:------:------:------:------:------:------:------:------:------:------:
Qc : 0.013: 0.013: 0.014: 0.015: 0.015: 0.016: 0.017: 0.017: 0.018: 0.019: 0.019: 0.019: 0.020: 0.020: 0.021: 0.021:
~~~~~~
----
x= 3200: 3400: 3600: 3800: 4000: 4200: 4400: 4600: 4800: 5000: 5200: 5400: 5600: 5800: 6000: 6200:
----------:------:------:------:------:------:------:------:------:------:------:------:------:------:------:------:
Qc : 0.022: 0.022: 0.023: 0.023: 0.024: 0.025: 0.025: 0.026: 0.027: 0.027: 0.028: 0.028: 0.029: 0.030: 0.030: 0.031:
~~~~~~
----
x= 6400: 6600: 6800: 7000: 7200: 7400: 7600: 7800: 8000: 8200: 8400: 8600: 8800: 9000: 9200: 9400:
----------:------:------:------:------:------:------:------:------:------:------:------:------:------:------:------:
Qc : 0.031: 0.031: 0.032: 0.032: 0.032: 0.032: 0.032: 0.032: 0.032: 0.032: 0.031: 0.031: 0.031: 0.030: 0.029: 0.029:
~~~~~~
----
x= 9600: 9800: 10000: 10200: 10400: 10600: 10800: 11000: 11200: 11400: 11600: 11800: 12000: 12200: 12400: 12600:
----------:------:------:------:------:------:------:------:------:------:------:------:------:------:------:------:
Qc : 0.028: 0.028: 0.027: 0.026: 0.026: 0.025: 0.024: 0.024: 0.023: 0.023: 0.022: 0.021: 0.021: 0.020: 0.020: 0.019:
~~~~~~
----
x= 12800: 13000: 13200: 13400: 13600: 13800: 14000: 14200: 14400: 14600: 14800: 15000:
----------:------:------:------:------:------:------:------:------:------:------:------:
Qc : 0.019: 0.018: 0.018: 0.017: 0.017: 0.016: 0.015: 0.014: 0.014: 0.013: 0.013: 0.012:
~~~~~~

y= 3600 : Y-строка 58 Cmax= 0.031 долей ПДК (x= 7400.0; напр.ветра= 1)
----------:
x= 0 : 200: 400: 600: 800: 1000: 1200: 1400: 1600: 1800: 2000: 2200: 2400: 2600: 2800: 3000:
----------:------:------:------:------:------:------:------:------:------:------:------:------:------:------:------:
Qc : 0.012: 0.013: 0.014: 0.014: 0.015: 0.015: 0.016: 0.017: 0.018: 0.018: 0.019: 0.019: 0.019: 0.020: 0.020: 0.021:
~~~~~~
----
x= 3200: 3400: 3600: 3800: 4000: 4200: 4400: 4600: 4800: 5000: 5200: 5400: 5600: 5800: 6000: 6200:
----------:------:------:------:------:------:------:------:------:------:------:------:------:------:------:------:
Qc : 0.021: 0.022: 0.022: 0.023: 0.023: 0.024: 0.024: 0.025: 0.025: 0.026: 0.027: 0.027: 0.028: 0.028: 0.029: 0.029:
~~~~~~
----
x= 6400: 6600: 6800: 7000: 7200: 7400: 7600: 7800: 8000: 8200: 8400: 8600: 8800: 9000: 9200: 9400:
----------:------:------:------:------:------:------:------:------:------:------:------:------:------:------:------:
Qc : 0.030: 0.030: 0.030: 0.030: 0.030: 0.031: 0.030: 0.030: 0.030: 0.030: 0.030: 0.029: 0.029: 0.029: 0.028: 0.028:
~~~~~~
----
x= 9600: 9800: 10000: 10200: 10400: 10600: 10800: 11000: 11200: 11400: 11600: 11800: 12000: 12200: 12400: 12600:
----------:------:------:------:------:------:------:------:------:------:------:------:------:------:------:------:
Qc : 0.027: 0.027: 0.026: 0.025: 0.025: 0.024: 0.024: 0.023: 0.022: 0.022: 0.021: 0.021: 0.020: 0.020: 0.019: 0.019:
~~~~~~

----____
 x= 12800: 13000: 13200: 13400: 13600: 13800: 14000: 14200: 14400: 14600: 14800: 15000:
----------:------:------:------:------:------:------:------:------:------:------:------:
Qc : 0.018: 0.018: 0.017: 0.017: 0.016: 0.015: 0.015: 0.014: 0.013: 0.013: 0.012: 0.012:
~~~~~~

____
 y= 3400 : Y-строка 59 Cmax= 0.029 долей ПДК (x= 7400.0; напр.ветра= 1)
----------:____
 x=   0 :   200:   400:   600:   800: 1000: 1200: 1400: 1600: 1800: 2000: 2200: 2400: 2600: 2800: 3000:
----------:------:------:------:------:------:------:------:------:------:------:------:------:------:------:------:
Qc : 0.012: 0.013: 0.013: 0.014: 0.014: 0.015: 0.016: 0.016: 0.017: 0.018: 0.018: 0.019: 0.019: 0.019: 0.020: 0.020:
~~~~~~
~~~~~~~~
----____
 x=   3200: 3400: 3600: 3800: 4000: 4200: 4400: 4600: 4800: 5000: 5200: 5400: 5600: 5800: 6000: 6200:
----------:------:------:------:------:------:------:------:------:------:------:------:------:------:------:------:
Qc : 0.021: 0.021: 0.022: 0.022: 0.023: 0.023: 0.024: 0.024: 0.025: 0.025: 0.026: 0.026: 0.026: 0.027: 0.027: 0.028:
~~~~~~
~~~~~~~~
----____
 x=   6400: 6600: 6800: 7000: 7200: 7400: 7600: 7800: 8000: 8200: 8400: 8600: 8800: 9000: 9200: 9400:
----------:------:------:------:------:------:------:------:------:------:------:------:------:------:------:------:
Qc : 0.028: 0.028: 0.029: 0.029: 0.029: 0.029: 0.029: 0.029: 0.029: 0.029: 0.028: 0.028: 0.028: 0.027: 0.027: 0.026:
~~~~~~
~~~~~~~~
----____
 x=   9600: 9800: 10000: 10200: 10400: 10600: 10800: 11000: 11200: 11400: 11600: 11800: 12000: 12200: 12400: 12600:
----------:------:------:------:------:------:------:------:------:------:------:------:------:------:------:------:
Qc : 0.026: 0.025: 0.025: 0.024: 0.024: 0.023: 0.023: 0.022: 0.022: 0.021: 0.021: 0.020: 0.020: 0.019: 0.019: 0.018:
~~~~~~
~~~~~~~~
----____
 x= 12800: 13000: 13200: 13400: 13600: 13800: 14000: 14200: 14400: 14600: 14800: 15000:
----------:------:------:------:------:------:------:------:------:------:------:------:
Qc : 0.018: 0.018: 0.017: 0.016: 0.015: 0.015: 0.014: 0.013: 0.013: 0.012: 0.012: 0.011:
~~~~~~

____
 y= 3200 : Y-строка 60 Cmax= 0.028 долей ПДК (x= 7400.0; напр.ветра= 1)
----------:____
 x=   0 :   200:   400:   600:   800: 1000: 1200: 1400: 1600: 1800: 2000: 2200: 2400: 2600: 2800: 3000:
----------:------:------:------:------:------:------:------:------:------:------:------:------:------:------:------:
Qc : 0.012: 0.012: 0.013: 0.013: 0.014: 0.014: 0.015: 0.016: 0.016: 0.017: 0.018: 0.018: 0.019: 0.019: 0.019: 0.020:
~~~~~~
~~~~~~~~
----____
 x=   3200: 3400: 3600: 3800: 4000: 4200: 4400: 4600: 4800: 5000: 5200: 5400: 5600: 5800: 6000: 6200:
----------:------:------:------:------:------:------:------:------:------:------:------:------:------:------:------:
Qc : 0.020: 0.020: 0.021: 0.021: 0.022: 0.022: 0.023: 0.023: 0.024: 0.024: 0.025: 0.025: 0.025: 0.026: 0.026: 0.026:
~~~~~~
~~~~~~~~
----____
 x=   6400: 6600: 6800: 7000: 7200: 7400: 7600: 7800: 8000: 8200: 8400: 8600: 8800: 9000: 9200: 9400:
----------:------:------:------:------:------:------:------:------:------:------:------:------:------:------:------:
Qc : 0.027: 0.027: 0.027: 0.027: 0.027: 0.028: 0.027: 0.027: 0.027: 0.027: 0.027: 0.027: 0.026: 0.026: 0.026: 0.025:
~~~~~~
~~~~~~~~
----____
 x=   9600: 9800: 10000: 10200: 10400: 10600: 10800: 11000: 11200: 11400: 11600: 11800: 12000: 12200: 12400: 12600:
----------:------:------:------:------:------:------:------:------:------:------:------:------:------:------:------:
Qc : 0.025: 0.024: 0.024: 0.024: 0.023: 0.023: 0.022: 0.022: 0.021: 0.021: 0.020: 0.020: 0.019: 0.019: 0.018: 0.018:
~~~~~~
~~~~~~~~
----____
 x= 12800: 13000: 13200: 13400: 13600: 13800: 14000: 14200: 14400: 14600: 14800: 15000:
----------:------:------:------:------:------:------:------:------:------:------:------:
Qc : 0.018: 0.017: 0.016: 0.016: 0.015: 0.014: 0.014: 0.013: 0.012: 0.012: 0.011: 0.011:
~~~~~~

____
 y= 3000 : Y-строка 61 Cmax= 0.026 долей ПДК (x= 7400.0; напр.ветра= 1)
----------:____
 x=   0 :   200:   400:   600:   800: 1000: 1200: 1400: 1600: 1800: 2000: 2200: 2400: 2600: 2800: 3000:
----------:------:------:------:------:------:------:------:------:------:------:------:------:------:------:------:
Qc : 0.011: 0.012: 0.012: 0.013: 0.013: 0.014: 0.014: 0.015: 0.016: 0.016: 0.017: 0.018: 0.018: 0.018: 0.019: 0.019:
~~~~~~
~~~~~~~~
----____
 x=   3200: 3400: 3600: 3800: 4000: 4200: 4400: 4600: 4800: 5000: 5200: 5400: 5600: 5800: 6000: 6200:
----------:------:------:------:------:------:------:------:------:------:------:------:------:------:------:------:
Qc : 0.020: 0.020: 0.020: 0.021: 0.021: 0.022: 0.022: 0.022: 0.023: 0.023: 0.024: 0.024: 0.024: 0.025: 0.025: 0.025:
~~~~~~
~~~~~~~~
----____
 x=   6400: 6600: 6800: 7000: 7200: 7400: 7600: 7800: 8000: 8200: 8400: 8600: 8800: 9000: 9200: 9400:
~~~~~~~~

----------:------:------:------:------:------:------:------:------:------:------:------:------:------:------:------:
Qc : 0.026: 0.026: 0.026: 0.026: 0.026: 0.026: 0.026: 0.026: 0.026: 0.026: 0.026: 0.026: 0.025: 0.025: 0.025: 0.024:
~~~~~~
----
x= 9600: 9800: 10000: 10200: 10400: 10600: 10800: 11000: 11200: 11400: 11600: 11800: 12000: 12200: 12400: 12600:
----------:------:------:------:------:------:------:------:------:------:------:------:------:------:------:------:
Qc : 0.024: 0.024: 0.023: 0.023: 0.022: 0.022: 0.021: 0.021: 0.020: 0.020: 0.020: 0.019: 0.019: 0.018: 0.018: 0.018:
~~~~~~
----
x= 12800: 13000: 13200: 13400: 13600: 13800: 14000: 14200: 14400: 14600: 14800: 15000:
----------:------:------:------:------:------:------:------:------:------:------:------:
Qc : 0.017: 0.016: 0.016: 0.015: 0.014: 0.014: 0.013: 0.013: 0.012: 0.012: 0.011: 0.011:
~~~~~~

y= 2800 : Y-строка 62 Cmax= 0.025 долей ПДК (x= 7400.0; напр.ветра= 1)
----------:
x= 0 : 200: 400: 600: 800: 1000: 1200: 1400: 1600: 1800: 2000: 2200: 2400: 2600: 2800: 3000:
----------:------:------:------:------:------:------:------:------:------:------:------:------:------:------:------:
Qc : 0.011: 0.011: 0.012: 0.012: 0.013: 0.013: 0.014: 0.014: 0.015: 0.016: 0.016: 0.017: 0.018: 0.018: 0.018: 0.019:
~~~~~~
----
x= 3200: 3400: 3600: 3800: 4000: 4200: 4400: 4600: 4800: 5000: 5200: 5400: 5600: 5800: 6000: 6200:
----------:------:------:------:------:------:------:------:------:------:------:------:------:------:------:------:
Qc : 0.019: 0.019: 0.020: 0.020: 0.020: 0.021: 0.021: 0.022: 0.022: 0.022: 0.023: 0.023: 0.023: 0.024: 0.024: 0.024:
~~~~~~
----
x= 6400: 6600: 6800: 7000: 7200: 7400: 7600: 7800: 8000: 8200: 8400: 8600: 8800: 9000: 9200: 9400:
----------:------:------:------:------:------:------:------:------:------:------:------:------:------:------:------:
Qc : 0.024: 0.025: 0.025: 0.025: 0.025: 0.025: 0.025: 0.025: 0.025: 0.025: 0.025: 0.024: 0.024: 0.024: 0.024: 0.023:
~~~~~~
----
x= 9600: 9800: 10000: 10200: 10400: 10600: 10800: 11000: 11200: 11400: 11600: 11800: 12000: 12200: 12400: 12600:
----------:------:------:------:------:------:------:------:------:------:------:------:------:------:------:------:
Qc : 0.023: 0.023: 0.022: 0.022: 0.021: 0.021: 0.021: 0.020: 0.020: 0.019: 0.019: 0.019: 0.018: 0.018: 0.018: 0.017:
~~~~~~
----
x= 12800: 13000: 13200: 13400: 13600: 13800: 14000: 14200: 14400: 14600: 14800: 15000:
----------:------:------:------:------:------:------:------:------:------:------:------:
Qc : 0.016: 0.016: 0.015: 0.014: 0.014: 0.013: 0.013: 0.012: 0.012: 0.011: 0.011: 0.010:
~~~~~~

y= 2600 : Y-строка 63 Cmax= 0.024 долей ПДК (x= 7400.0; напр.ветра= 1)
----------:
x= 0 : 200: 400: 600: 800: 1000: 1200: 1400: 1600: 1800: 2000: 2200: 2400: 2600: 2800: 3000:
----------:------:------:------:------:------:------:------:------:------:------:------:------:------:------:------:
Qc : 0.011: 0.011: 0.011: 0.012: 0.012: 0.013: 0.013: 0.014: 0.014: 0.015: 0.016: 0.016: 0.017: 0.017: 0.018: 0.018:
~~~~~~
----
x= 3200: 3400: 3600: 3800: 4000: 4200: 4400: 4600: 4800: 5000: 5200: 5400: 5600: 5800: 6000: 6200:
----------:------:------:------:------:------:------:------:------:------:------:------:------:------:------:------:
Qc : 0.019: 0.019: 0.019: 0.019: 0.020: 0.020: 0.021: 0.021: 0.021: 0.022: 0.022: 0.022: 0.023: 0.023: 0.023: 0.023:
~~~~~~
----
x= 6400: 6600: 6800: 7000: 7200: 7400: 7600: 7800: 8000: 8200: 8400: 8600: 8800: 9000: 9200: 9400:
----------:------:------:------:------:------:------:------:------:------:------:------:------:------:------:------:
Qc : 0.024: 0.024: 0.024: 0.024: 0.024: 0.024: 0.024: 0.024: 0.024: 0.024: 0.024: 0.023: 0.023: 0.023: 0.023: 0.022:
~~~~~~
----
x= 9600: 9800: 10000: 10200: 10400: 10600: 10800: 11000: 11200: 11400: 11600: 11800: 12000: 12200: 12400: 12600:
----------:------:------:------:------:------:------:------:------:------:------:------:------:------:------:------:
Qc : 0.022: 0.022: 0.022: 0.021: 0.021: 0.020: 0.020: 0.020: 0.019: 0.019: 0.019: 0.018: 0.018: 0.018: 0.017: 0.016:
~~~~~~
----
x= 12800: 13000: 13200: 13400: 13600: 13800: 14000: 14200: 14400: 14600: 14800: 15000:
----------:------:------:------:------:------:------:------:------:------:------:------:
Qc : 0.016: 0.015: 0.014: 0.014: 0.013: 0.013: 0.012: 0.012: 0.011: 0.011: 0.010: 0.010:
~~~~~~

y= 2400 : Y-строка 64 Cmax= 0.023 долей ПДК (x= 7400.0; напр.ветра= 1)
----------:
x= 0 : 200: 400: 600: 800: 1000: 1200: 1400: 1600: 1800: 2000: 2200: 2400: 2600: 2800: 3000:
----------:------:------:------:------:------:------:------:------:------:------:------:------:------:------:------:
Qc : 0.010: 0.011: 0.011: 0.012: 0.012: 0.012: 0.013: 0.013: 0.014: 0.014: 0.015: 0.015: 0.016: 0.017: 0.017: 0.018:
~~~~~~

~~~~~~
~~~~~~~~
----____
 x=   3200: 3400: 3600: 3800: 4000: 4200: 4400: 4600: 4800: 5000: 5200: 5400: 5600: 5800: 6000: 6200:
----------:------:------:------:------:------:------:------:------:------:------:------:------:------:------:------:
Qc : 0.018: 0.018: 0.019: 0.019: 0.019: 0.020: 0.020: 0.020: 0.020: 0.021: 0.021: 0.021: 0.022: 0.022: 0.022: 0.022:
~~~~~~
~~~~~~~~
----____
 x=   6400: 6600: 6800: 7000: 7200: 7400: 7600: 7800: 8000: 8200: 8400: 8600: 8800: 9000: 9200: 9400:
----------:------:------:------:------:------:------:------:------:------:------:------:------:------:------:------:
Qc : 0.023: 0.023: 0.023: 0.023: 0.023: 0.023: 0.023: 0.023: 0.023: 0.023: 0.023: 0.023: 0.022: 0.022: 0.022: 0.022:
~~~~~~
~~~~~~~~
----____
 x=   9600: 9800: 10000: 10200: 10400: 10600: 10800: 11000: 11200: 11400: 11600: 11800: 12000: 12200: 12400: 12600:
----------:------:------:------:------:------:------:------:------:------:------:------:------:------:------:------:
Qc : 0.021: 0.021: 0.021: 0.020: 0.020: 0.020: 0.019: 0.019: 0.019: 0.018: 0.018: 0.018: 0.017: 0.017: 0.016: 0.016:
~~~~~~
~~~~~~~~
----____
 x= 12800: 13000: 13200: 13400: 13600: 13800: 14000: 14200: 14400: 14600: 14800: 15000:
----------:------:------:------:------:------:------:------:------:------:------:------:
Qc : 0.015: 0.014: 0.014: 0.013: 0.013: 0.012: 0.012: 0.011: 0.011: 0.011: 0.010: 0.010:
~~~~~~

____
 y= 2200 : Y-строка 65 Cmax= 0.022 долей ПДК (x= 7600.0; напр.ветра=359)
----------:____
 x=   0 :   200:   400:   600:   800: 1000: 1200: 1400: 1600: 1800: 2000: 2200: 2400: 2600: 2800: 3000:
----------:------:------:------:------:------:------:------:------:------:------:------:------:------:------:------:
Qc : 0.010: 0.010: 0.011: 0.011: 0.012: 0.012: 0.012: 0.013: 0.013: 0.014: 0.014: 0.015: 0.015: 0.016: 0.016: 0.017:
~~~~~~
~~~~~~~~
----____
 x=   3200: 3400: 3600: 3800: 4000: 4200: 4400: 4600: 4800: 5000: 5200: 5400: 5600: 5800: 6000: 6200:
----------:------:------:------:------:------:------:------:------:------:------:------:------:------:------:------:
Qc : 0.018: 0.018: 0.018: 0.018: 0.019: 0.019: 0.019: 0.020: 0.020: 0.020: 0.020: 0.021: 0.021: 0.021: 0.021: 0.022:
~~~~~~
~~~~~~~~
----____
 x=   6400: 6600: 6800: 7000: 7200: 7400: 7600: 7800: 8000: 8200: 8400: 8600: 8800: 9000: 9200: 9400:
----------:------:------:------:------:------:------:------:------:------:------:------:------:------:------:------:
Qc : 0.022: 0.022: 0.022: 0.022: 0.022: 0.022: 0.022: 0.022: 0.022: 0.022: 0.022: 0.022: 0.021: 0.021: 0.021: 0.021:
~~~~~~
~~~~~~~~
----____
 x=   9600: 9800: 10000: 10200: 10400: 10600: 10800: 11000: 11200: 11400: 11600: 11800: 12000: 12200: 12400: 12600:
----------:------:------:------:------:------:------:------:------:------:------:------:------:------:------:------:
Qc : 0.020: 0.020: 0.020: 0.020: 0.019: 0.019: 0.019: 0.019: 0.018: 0.018: 0.018: 0.017: 0.017: 0.016: 0.015: 0.015:
~~~~~~
~~~~~~~~
----____
 x= 12800: 13000: 13200: 13400: 13600: 13800: 14000: 14200: 14400: 14600: 14800: 15000:
----------:------:------:------:------:------:------:------:------:------:------:------:
Qc : 0.014: 0.014: 0.013: 0.013: 0.012: 0.012: 0.011: 0.011: 0.011: 0.010: 0.010: 0.010:
~~~~~~

____
 y= 2000 : Y-строка 66 Cmax= 0.021 долей ПДК (x= 7600.0; напр.ветра=359)
----------:____
 x=   0 :   200:   400:   600:   800: 1000: 1200: 1400: 1600: 1800: 2000: 2200: 2400: 2600: 2800: 3000:
----------:------:------:------:------:------:------:------:------:------:------:------:------:------:------:------:
Qc : 0.010: 0.010: 0.010: 0.011: 0.011: 0.012: 0.012: 0.012: 0.013: 0.013: 0.014: 0.014: 0.015: 0.015: 0.016: 0.016:
~~~~~~
~~~~~~~~
----____
 x=   3200: 3400: 3600: 3800: 4000: 4200: 4400: 4600: 4800: 5000: 5200: 5400: 5600: 5800: 6000: 6200:
----------:------:------:------:------:------:------:------:------:------:------:------:------:------:------:------:
Qc : 0.017: 0.017: 0.018: 0.018: 0.018: 0.019: 0.019: 0.019: 0.019: 0.019: 0.020: 0.020: 0.020: 0.020: 0.020: 0.021:
~~~~~~
~~~~~~~~
----____
 x=   6400: 6600: 6800: 7000: 7200: 7400: 7600: 7800: 8000: 8200: 8400: 8600: 8800: 9000: 9200: 9400:
----------:------:------:------:------:------:------:------:------:------:------:------:------:------:------:------:
Qc : 0.021: 0.021: 0.021: 0.021: 0.021: 0.021: 0.021: 0.021: 0.021: 0.021: 0.021: 0.021: 0.021: 0.020: 0.020: 0.020:
~~~~~~
~~~~~~~~
----____
 x=   9600: 9800: 10000: 10200: 10400: 10600: 10800: 11000: 11200: 11400: 11600: 11800: 12000: 12200: 12400: 12600:
----------:------:------:------:------:------:------:------:------:------:------:------:------:------:------:------:
Qc : 0.020: 0.020: 0.019: 0.019: 0.019: 0.019: 0.018: 0.018: 0.018: 0.017: 0.017: 0.016: 0.016: 0.015: 0.015: 0.014:
~~~~~~
~~~~~~~~
----____

x= 12800: 13000: 13200: 13400: 13600: 13800: 14000: 14200: 14400: 14600: 14800: 15000:
----------:------:------:------:------:------:------:------:------:------:------:------:
Qc : 0.014: 0.013: 0.013: 0.012: 0.012: 0.011: 0.011: 0.011: 0.010: 0.010: 0.010: 0.009:
~~~~~~

y= 1800 : Y-строка 67 Cmax= 0.020 долей ПДК (x= 7600.0; напр.ветра=359)
----------:
x=   0 : 200: 400: 600: 800: 1000: 1200: 1400: 1600: 1800: 2000: 2200: 2400: 2600: 2800: 3000:
----------:------:------:------:------:------:------:------:------:------:------:------:------:------:------:------:
Qc : 0.009: 0.010: 0.010: 0.010: 0.011: 0.011: 0.011: 0.012: 0.012: 0.013: 0.013: 0.014: 0.014: 0.014: 0.015: 0.015:
~~~~~~

x= 3200: 3400: 3600: 3800: 4000: 4200: 4400: 4600: 4800: 5000: 5200: 5400: 5600: 5800: 6000: 6200:
----------:------:------:------:------:------:------:------:------:------:------:------:------:------:------:------:
Qc : 0.016: 0.016: 0.017: 0.017: 0.018: 0.018: 0.018: 0.018: 0.019: 0.019: 0.019: 0.019: 0.019: 0.020: 0.020: 0.020:
~~~~~~

x= 6400: 6600: 6800: 7000: 7200: 7400: 7600: 7800: 8000: 8200: 8400: 8600: 8800: 9000: 9200: 9400:
----------:------:------:------:------:------:------:------:------:------:------:------:------:------:------:------:
Qc : 0.020: 0.020: 0.020: 0.020: 0.020: 0.020: 0.020: 0.020: 0.020: 0.020: 0.020: 0.020: 0.020: 0.020: 0.020: 0.019:
~~~~~~

x= 9600: 9800: 10000: 10200: 10400: 10600: 10800: 11000: 11200: 11400: 11600: 11800: 12000: 12200: 12400: 12600:
----------:------:------:------:------:------:------:------:------:------:------:------:------:------:------:------:
Qc : 0.019: 0.019: 0.019: 0.019: 0.018: 0.018: 0.018: 0.018: 0.017: 0.017: 0.016: 0.016: 0.015: 0.015: 0.014: 0.014:
~~~~~~

x= 12800: 13000: 13200: 13400: 13600: 13800: 14000: 14200: 14400: 14600: 14800: 15000:
----------:------:------:------:------:------:------:------:------:------:------:------:
Qc : 0.013: 0.013: 0.012: 0.012: 0.011: 0.011: 0.011: 0.010: 0.010: 0.010: 0.009: 0.009:
~~~~~~

y= 1600 : Y-строка 68 Cmax= 0.020 долей ПДК (x= 7600.0; напр.ветра=359)
----------:
x=   0 : 200: 400: 600: 800: 1000: 1200: 1400: 1600: 1800: 2000: 2200: 2400: 2600: 2800: 3000:
----------:------:------:------:------:------:------:------:------:------:------:------:------:------:------:------:
Qc : 0.009: 0.009: 0.010: 0.010: 0.010: 0.011: 0.011: 0.011: 0.012: 0.012: 0.013: 0.013: 0.013: 0.014: 0.014: 0.015:
~~~~~~

x= 3200: 3400: 3600: 3800: 4000: 4200: 4400: 4600: 4800: 5000: 5200: 5400: 5600: 5800: 6000: 6200:
----------:------:------:------:------:------:------:------:------:------:------:------:------:------:------:------:
Qc : 0.015: 0.016: 0.016: 0.017: 0.017: 0.018: 0.018: 0.018: 0.018: 0.018: 0.019: 0.019: 0.019: 0.019: 0.019: 0.019:
~~~~~~

x= 6400: 6600: 6800: 7000: 7200: 7400: 7600: 7800: 8000: 8200: 8400: 8600: 8800: 9000: 9200: 9400:
----------:------:------:------:------:------:------:------:------:------:------:------:------:------:------:------:
Qc : 0.019: 0.019: 0.020: 0.020: 0.020: 0.020: 0.020: 0.020: 0.020: 0.020: 0.019: 0.019: 0.019: 0.019: 0.019: 0.019:
~~~~~~

x= 9600: 9800: 10000: 10200: 10400: 10600: 10800: 11000: 11200: 11400: 11600: 11800: 12000: 12200: 12400: 12600:
----------:------:------:------:------:------:------:------:------:------:------:------:------:------:------:------:
Qc : 0.019: 0.018: 0.018: 0.018: 0.018: 0.018: 0.017: 0.017: 0.016: 0.016: 0.015: 0.015: 0.014: 0.014: 0.013: 0.013:
~~~~~~

x= 12800: 13000: 13200: 13400: 13600: 13800: 14000: 14200: 14400: 14600: 14800: 15000:
----------:------:------:------:------:------:------:------:------:------:------:------:
Qc : 0.013: 0.012: 0.012: 0.011: 0.011: 0.011: 0.010: 0.010: 0.010: 0.009: 0.009: 0.009:
~~~~~~

y= 1400 : Y-строка 69 Cmax= 0.019 долей ПДК (x= 7600.0; напр.ветра=359)
----------:
x=   0 : 200: 400: 600: 800: 1000: 1200: 1400: 1600: 1800: 2000: 2200: 2400: 2600: 2800: 3000:
----------:------:------:------:------:------:------:------:------:------:------:------:------:------:------:------:
Qc : 0.009: 0.009: 0.009: 0.010: 0.010: 0.010: 0.011: 0.011: 0.011: 0.012: 0.012: 0.012: 0.013: 0.013: 0.014: 0.014:
~~~~~~

x= 3200: 3400: 3600: 3800: 4000: 4200: 4400: 4600: 4800: 5000: 5200: 5400: 5600: 5800: 6000: 6200:
----------:------:------:------:------:------:------:------:------:------:------:------:------:------:------:------:
Qc : 0.014: 0.015: 0.015: 0.016: 0.016: 0.017: 0.017: 0.017: 0.018: 0.018: 0.018: 0.018: 0.018: 0.018: 0.019: 0.019:
~~~~~~

x= 6400: 6600: 6800: 7000: 7200: 7400: 7600: 7800: 8000: 8200: 8400: 8600: 8800: 9000: 9200: 9400:
----------:------:------:------:------:------:------:------:------:------:------:------:------:------:------:------:
~~~~~~

Qc : 0.019: 0.019: 0.019: 0.019: 0.019: 0.019: 0.019: 0.019: 0.019: 0.019: 0.019: 0.019: 0.019: 0.019: 0.018: 0.018:
~~~~~~
----
x= 9600: 9800: 10000: 10200: 10400: 10600: 10800: 11000: 11200: 11400: 11600: 11800: 12000: 12200: 12400: 12600:
----------:------:------:------:------:------:------:------:------:------:------:------:------:------:------:------:
Qc : 0.018: 0.018: 0.018: 0.018: 0.017: 0.017: 0.016: 0.016: 0.015: 0.015: 0.015: 0.014: 0.014: 0.013: 0.013: 0.012:
~~~~~~
----
x= 12800: 13000: 13200: 13400: 13600: 13800: 14000: 14200: 14400: 14600: 14800: 15000:
----------:------:------:------:------:------:------:------:------:------:------:------:
Qc : 0.012: 0.012: 0.011: 0.011: 0.011: 0.010: 0.010: 0.010: 0.009: 0.009: 0.009: 0.008:
~~~~~~

y= 1200 : Y-строка 70 Cmax= 0.018 долей ПДК (x= 7600.0; напр.ветра=359)
----------:
x= 0 : 200: 400: 600: 800: 1000: 1200: 1400: 1600: 1800: 2000: 2200: 2400: 2600: 2800: 3000:
----------:------:------:------:------:------:------:------:------:------:------:------:------:------:------:------:
Qc : 0.009: 0.009: 0.009: 0.009: 0.010: 0.010: 0.010: 0.011: 0.011: 0.011: 0.012: 0.012: 0.012: 0.013: 0.013: 0.013:
~~~~~~
----
x= 3200: 3400: 3600: 3800: 4000: 4200: 4400: 4600: 4800: 5000: 5200: 5400: 5600: 5800: 6000: 6200:
----------:------:------:------:------:------:------:------:------:------:------:------:------:------:------:------:
Qc : 0.014: 0.014: 0.015: 0.015: 0.015: 0.016: 0.016: 0.016: 0.017: 0.017: 0.017: 0.018: 0.018: 0.018: 0.018: 0.018:
~~~~~~
----
x= 6400: 6600: 6800: 7000: 7200: 7400: 7600: 7800: 8000: 8200: 8400: 8600: 8800: 9000: 9200: 9400:
----------:------:------:------:------:------:------:------:------:------:------:------:------:------:------:------:
Qc : 0.018: 0.018: 0.018: 0.018: 0.018: 0.018: 0.018: 0.018: 0.018: 0.018: 0.018: 0.018: 0.018: 0.018: 0.018: 0.018:
~~~~~~
----
x= 9600: 9800: 10000: 10200: 10400: 10600: 10800: 11000: 11200: 11400: 11600: 11800: 12000: 12200: 12400: 12600:
----------:------:------:------:------:------:------:------:------:------:------:------:------:------:------:------:
Qc : 0.018: 0.017: 0.017: 0.017: 0.016: 0.016: 0.015: 0.015: 0.015: 0.014: 0.014: 0.013: 0.013: 0.013: 0.012: 0.012:
~~~~~~
----
x= 12800: 13000: 13200: 13400: 13600: 13800: 14000: 14200: 14400: 14600: 14800: 15000:
----------:------:------:------:------:------:------:------:------:------:------:------:
Qc : 0.012: 0.011: 0.011: 0.011: 0.010: 0.010: 0.010: 0.009: 0.009: 0.009: 0.008: 0.008:
~~~~~~

y= 1000 : Y-строка 71 Cmax= 0.018 долей ПДК (x= 7600.0; напр.ветра=359)
----------:
x= 0 : 200: 400: 600: 800: 1000: 1200: 1400: 1600: 1800: 2000: 2200: 2400: 2600: 2800: 3000:
----------:------:------:------:------:------:------:------:------:------:------:------:------:------:------:------:
Qc : 0.008: 0.009: 0.009: 0.009: 0.009: 0.010: 0.010: 0.010: 0.010: 0.011: 0.011: 0.011: 0.012: 0.012: 0.012: 0.013:
~~~~~~
----
x= 3200: 3400: 3600: 3800: 4000: 4200: 4400: 4600: 4800: 5000: 5200: 5400: 5600: 5800: 6000: 6200:
----------:------:------:------:------:------:------:------:------:------:------:------:------:------:------:------:
Qc : 0.013: 0.013: 0.014: 0.014: 0.015: 0.015: 0.015: 0.016: 0.016: 0.016: 0.017: 0.017: 0.017: 0.017: 0.017: 0.018:
~~~~~~
----
x= 6400: 6600: 6800: 7000: 7200: 7400: 7600: 7800: 8000: 8200: 8400: 8600: 8800: 9000: 9200: 9400:
----------:------:------:------:------:------:------:------:------:------:------:------:------:------:------:------:
Qc : 0.018: 0.018: 0.018: 0.018: 0.018: 0.018: 0.018: 0.018: 0.018: 0.018: 0.018: 0.018: 0.018: 0.017: 0.017: 0.017:
~~~~~~
----
x= 9600: 9800: 10000: 10200: 10400: 10600: 10800: 11000: 11200: 11400: 11600: 11800: 12000: 12200: 12400: 12600:
----------:------:------:------:------:------:------:------:------:------:------:------:------:------:------:------:
Qc : 0.017: 0.016: 0.016: 0.016: 0.015: 0.015: 0.015: 0.014: 0.014: 0.014: 0.013: 0.013: 0.013: 0.012: 0.012: 0.011:
~~~~~~
----
x= 12800: 13000: 13200: 13400: 13600: 13800: 14000: 14200: 14400: 14600: 14800: 15000:
----------:------:------:------:------:------:------:------:------:------:------:------:
Qc : 0.011: 0.011: 0.010: 0.010: 0.010: 0.010: 0.009: 0.009: 0.009: 0.008: 0.008: 0.008:
~~~~~~

y= 800 : Y-строка 72 Cmax= 0.017 долей ПДК (x= 7600.0; напр.ветра=359)
----------:
x= 0 : 200: 400: 600: 800: 1000: 1200: 1400: 1600: 1800: 2000: 2200: 2400: 2600: 2800: 3000:
----------:------:------:------:------:------:------:------:------:------:------:------:------:------:------:------:
Qc : 0.008: 0.008: 0.009: 0.009: 0.009: 0.009: 0.010: 0.010: 0.010: 0.010: 0.011: 0.011: 0.011: 0.012: 0.012: 0.012:
~~~~~~

```
~~~~~~~~~~~~~~~~~~~~~~~~~~~~~~~~~~~~~~~~~~~~~~~~~~~~~~~~~~~~~~~~~~~~~~~~~~~~~~~~~~~~~~~~~~~~~~~~~~~~~~~~~~~~~~~~~~~~~~~~~~~~~~~~~~~~~~~~~~~~~~~~~~~~~~~~~~~~
~~~~~~~~
----________________________________________________________________________________________________________
 x=   3200:  3400:  3600:  3800:  4000:  4200:  4400:  4600:  4800:  5000:  5200:  5400:  5600:  5800:  6000:  6200:
----------:------:------:------:------:------:------:------:------:------:------:------:------:------:------:------:
Qc : 0.012: 0.013: 0.013: 0.013: 0.014: 0.014: 0.014: 0.015: 0.015: 0.015: 0.016: 0.016: 0.016: 0.016: 0.017: 0.017:
~~~~~~~~~~~~~~~~~~~~~~~~~~~~~~~~~~~~~~~~~~~~~~~~~~~~~~~~~~~~~~~~~~~~~~~~~~~~~~~~~~~~~~~~~~~~~~~~~~~~~~~~~~~~~~~~~~~~~~~~~~~~~~~~~~~~~~~~~~~~~~~~~~~~~~~~~~~~
~~~~~~~~
----________________________________________________________________________________________________________
 x=   6400:  6600:  6800:  7000:  7200:  7400:  7600:  7800:  8000:  8200:  8400:  8600:  8800:  9000:  9200:  9400:
----------:------:------:------:------:------:------:------:------:------:------:------:------:------:------:------:
Qc : 0.017: 0.017: 0.017: 0.017: 0.017: 0.017: 0.017: 0.017: 0.017: 0.017: 0.017: 0.017: 0.017: 0.016: 0.016: 0.016:
~~~~~~~~~~~~~~~~~~~~~~~~~~~~~~~~~~~~~~~~~~~~~~~~~~~~~~~~~~~~~~~~~~~~~~~~~~~~~~~~~~~~~~~~~~~~~~~~~~~~~~~~~~~~~~~~~~~~~~~~~~~~~~~~~~~~~~~~~~~~~~~~~~~~~~~~~~~~
~~~~~~~~
----________________________________________________________________________________________________________
 x=   9600:  9800: 10000: 10200: 10400: 10600: 10800: 11000: 11200: 11400: 11600: 11800: 12000: 12200: 12400: 12600:
----------:------:------:------:------:------:------:------:------:------:------:------:------:------:------:------:
Qc : 0.016: 0.015: 0.015: 0.015: 0.015: 0.014: 0.014: 0.014: 0.013: 0.013: 0.013: 0.012: 0.012: 0.012: 0.011: 0.011:
~~~~~~~~~~~~~~~~~~~~~~~~~~~~~~~~~~~~~~~~~~~~~~~~~~~~~~~~~~~~~~~~~~~~~~~~~~~~~~~~~~~~~~~~~~~~~~~~~~~~~~~~~~~~~~~~~~~~~~~~~~~~~~~~~~~~~~~~~~~~~~~~~~~~~~~~~~~~
~~~~~~~~
----________________________________________________________________________________
 x=  12800: 13000: 13200: 13400: 13600: 13800: 14000: 14200: 14400: 14600: 14800: 15000:
----------:------:------:------:------:------:------:------:------:------:------:------:
Qc : 0.011: 0.010: 0.010: 0.010: 0.009: 0.009: 0.009: 0.009: 0.008: 0.008: 0.008: 0.008:
~~~~~~~~~~~~~~~~~~~~~~~~~~~~~~~~~~~~~~~~~~~~~~~~~~~~~~~~~~~~~~~~~~~~~~~~~~~~~~~~~~~~~~~~~~~~~~~~~~~~~~~~~~~~~~~~~~~~~~~~~~~~~~~~~~~
__________
 y=   600 : Y-строка 73  Cmax=  0.016 долей ПДК (x=  7600.0; напр.ветра=359)
----------:_______________________________________________________________________________________________
 x=     0 :   200:   400:   600:   800:  1000:  1200:  1400:  1600:  1800:  2000:  2200:  2400:  2600:  2800:  3000:
----------:------:------:------:------:------:------:------:------:------:------:------:------:------:------:------:
Qc : 0.008: 0.008: 0.008: 0.008: 0.009: 0.009: 0.009: 0.009: 0.010: 0.010: 0.010: 0.011: 0.011: 0.011: 0.011: 0.012:
~~~~~~~~~~~~~~~~~~~~~~~~~~~~~~~~~~~~~~~~~~~~~~~~~~~~~~~~~~~~~~~~~~~~~~~~~~~~~~~~~~~~~~~~~~~~~~~~~~~~~~~~~~~~~~~~~~~~~~~~~~~~~~~~~~~~~~~~~~~~~~~~~~~~~~~~~~~~
~~~~~~~~
----________________________________________________________________________________________________________
 x=   3200:  3400:  3600:  3800:  4000:  4200:  4400:  4600:  4800:  5000:  5200:  5400:  5600:  5800:  6000:  6200:
----------:------:------:------:------:------:------:------:------:------:------:------:------:------:------:------:
Qc : 0.012: 0.012: 0.013: 0.013: 0.013: 0.013: 0.014: 0.014: 0.014: 0.014: 0.015: 0.015: 0.015: 0.015: 0.016: 0.016:
~~~~~~~~~~~~~~~~~~~~~~~~~~~~~~~~~~~~~~~~~~~~~~~~~~~~~~~~~~~~~~~~~~~~~~~~~~~~~~~~~~~~~~~~~~~~~~~~~~~~~~~~~~~~~~~~~~~~~~~~~~~~~~~~~~~~~~~~~~~~~~~~~~~~~~~~~~~~
~~~~~~~~
----________________________________________________________________________________________________________
 x=   6400:  6600:  6800:  7000:  7200:  7400:  7600:  7800:  8000:  8200:  8400:  8600:  8800:  9000:  9200:  9400:
----------:------:------:------:------:------:------:------:------:------:------:------:------:------:------:------:
Qc : 0.016: 0.016: 0.016: 0.016: 0.016: 0.016: 0.016: 0.016: 0.016: 0.016: 0.016: 0.016: 0.016: 0.015: 0.015: 0.015:
~~~~~~~~~~~~~~~~~~~~~~~~~~~~~~~~~~~~~~~~~~~~~~~~~~~~~~~~~~~~~~~~~~~~~~~~~~~~~~~~~~~~~~~~~~~~~~~~~~~~~~~~~~~~~~~~~~~~~~~~~~~~~~~~~~~~~~~~~~~~~~~~~~~~~~~~~~~~
~~~~~~~~
----________________________________________________________________________________________________________
 x=   9600:  9800: 10000: 10200: 10400: 10600: 10800: 11000: 11200: 11400: 11600: 11800: 12000: 12200: 12400: 12600:
----------:------:------:------:------:------:------:------:------:------:------:------:------:------:------:------:
Qc : 0.015: 0.015: 0.014: 0.014: 0.014: 0.014: 0.013: 0.013: 0.013: 0.012: 0.012: 0.012: 0.011: 0.011: 0.011: 0.011:
~~~~~~~~~~~~~~~~~~~~~~~~~~~~~~~~~~~~~~~~~~~~~~~~~~~~~~~~~~~~~~~~~~~~~~~~~~~~~~~~~~~~~~~~~~~~~~~~~~~~~~~~~~~~~~~~~~~~~~~~~~~~~~~~~~~~~~~~~~~~~~~~~~~~~~~~~~~~
~~~~~~~~
----________________________________________________________________________________
 x=  12800: 13000: 13200: 13400: 13600: 13800: 14000: 14200: 14400: 14600: 14800: 15000:
----------:------:------:------:------:------:------:------:------:------:------:------:
Qc : 0.010: 0.010: 0.010: 0.009: 0.009: 0.009: 0.009: 0.008: 0.008: 0.008: 0.008: 0.007:
~~~~~~~~~~~~~~~~~~~~~~~~~~~~~~~~~~~~~~~~~~~~~~~~~~~~~~~~~~~~~~~~~~~~~~~~~~~~~~~~~~~~~~~~~~~~~~~~~~~~~~~~~~~~~~~~~~~~~~~~~~~~~~~~~~~
__________
 y=   400 : Y-строка 74  Cmax=  0.015 долей ПДК (x=  7600.0; напр.ветра=359)
----------:_______________________________________________________________________________________________
 x=     0 :   200:   400:   600:   800:  1000:  1200:  1400:  1600:  1800:  2000:  2200:  2400:  2600:  2800:  3000:
----------:------:------:------:------:------:------:------:------:------:------:------:------:------:------:------:
Qc : 0.008: 0.008: 0.008: 0.008: 0.008: 0.009: 0.009: 0.009: 0.009: 0.010: 0.010: 0.010: 0.010: 0.011: 0.011: 0.011:
~~~~~~~~~~~~~~~~~~~~~~~~~~~~~~~~~~~~~~~~~~~~~~~~~~~~~~~~~~~~~~~~~~~~~~~~~~~~~~~~~~~~~~~~~~~~~~~~~~~~~~~~~~~~~~~~~~~~~~~~~~~~~~~~~~~~~~~~~~~~~~~~~~~~~~~~~~~~
~~~~~~~~
----________________________________________________________________________________________________________
 x=   3200:  3400:  3600:  3800:  4000:  4200:  4400:  4600:  4800:  5000:  5200:  5400:  5600:  5800:  6000:  6200:
----------:------:------:------:------:------:------:------:------:------:------:------:------:------:------:------:
Qc : 0.011: 0.012: 0.012: 0.012: 0.012: 0.013: 0.013: 0.013: 0.013: 0.014: 0.014: 0.014: 0.014: 0.015: 0.015: 0.015:
~~~~~~~~~~~~~~~~~~~~~~~~~~~~~~~~~~~~~~~~~~~~~~~~~~~~~~~~~~~~~~~~~~~~~~~~~~~~~~~~~~~~~~~~~~~~~~~~~~~~~~~~~~~~~~~~~~~~~~~~~~~~~~~~~~~~~~~~~~~~~~~~~~~~~~~~~~~~
~~~~~~~~
----________________________________________________________________________________________________________
 x=   6400:  6600:  6800:  7000:  7200:  7400:  7600:  7800:  8000:  8200:  8400:  8600:  8800:  9000:  9200:  9400:
----------:------:------:------:------:------:------:------:------:------:------:------:------:------:------:------:
Qc : 0.015: 0.015: 0.015: 0.015: 0.015: 0.015: 0.015: 0.015: 0.015: 0.015: 0.015: 0.015: 0.015: 0.015: 0.014: 0.014:
~~~~~~~~~~~~~~~~~~~~~~~~~~~~~~~~~~~~~~~~~~~~~~~~~~~~~~~~~~~~~~~~~~~~~~~~~~~~~~~~~~~~~~~~~~~~~~~~~~~~~~~~~~~~~~~~~~~~~~~~~~~~~~~~~~~~~~~~~~~~~~~~~~~~~~~~~~~~
~~~~~~~~
----________________________________________________________________________________________________________
 x=   9600:  9800: 10000: 10200: 10400: 10600: 10800: 11000: 11200: 11400: 11600: 11800: 12000: 12200: 12400: 12600:
----------:------:------:------:------:------:------:------:------:------:------:------:------:------:------:------:
Qc : 0.014: 0.014: 0.014: 0.013: 0.013: 0.013: 0.013: 0.012: 0.012: 0.012: 0.011: 0.011: 0.011: 0.011: 0.010: 0.010:
~~~~~~~~~~~~~~~~~~~~~~~~~~~~~~~~~~~~~~~~~~~~~~~~~~~~~~~~~~~~~~~~~~~~~~~~~~~~~~~~~~~~~~~~~~~~~~~~~~~~~~~~~~~~~~~~~~~~~~~~~~~~~~~~~~~~~~~~~~~~~~~~~~~~~~~~~~~~
~~~~~~~~
----________________________________________________________________________________
```

x= 12800: 13000: 13200: 13400: 13600: 13800: 14000: 14200: 14400: 14600: 14800: 15000:
----------:------:------:------:------:------:------:------:------:------:------:------:
Qc : 0.010: 0.010: 0.009: 0.009: 0.009: 0.009: 0.008: 0.008: 0.008: 0.008: 0.007: 0.007:
~~~~~~
____
y= 200 : Y-строка 75 Cmax= 0.014 долей ПДК (x= 7600.0; напр.ветра=359)
----------:____
x= 0 : 200: 400: 600: 800: 1000: 1200: 1400: 1600: 1800: 2000: 2200: 2400: 2600: 2800: 3000:
----------:------:------:------:------:------:------:------:------:------:------:------:------:------:------:------:
Qc : 0.007: 0.008: 0.008: 0.008: 0.008: 0.008: 0.009: 0.009: 0.009: 0.009: 0.009: 0.010: 0.010: 0.010: 0.010: 0.011:
~~~~~~
~~~~~~~~
----____
x= 3200: 3400: 3600: 3800: 4000: 4200: 4400: 4600: 4800: 5000: 5200: 5400: 5600: 5800: 6000: 6200:
----------:------:------:------:------:------:------:------:------:------:------:------:------:------:------:------:
Qc : 0.011: 0.011: 0.011: 0.012: 0.012: 0.012: 0.012: 0.013: 0.013: 0.013: 0.013: 0.013: 0.014: 0.014: 0.014: 0.014:
~~~~~~
~~~~~~~~
----____
x= 6400: 6600: 6800: 7000: 7200: 7400: 7600: 7800: 8000: 8200: 8400: 8600: 8800: 9000: 9200: 9400:
----------:------:------:------:------:------:------:------:------:------:------:------:------:------:------:------:
Qc : 0.014: 0.014: 0.014: 0.014: 0.014: 0.014: 0.014: 0.014: 0.014: 0.014: 0.014: 0.014: 0.014: 0.014: 0.014: 0.013:
~~~~~~
~~~~~~~~
----____
x= 9600: 9800: 10000: 10200: 10400: 10600: 10800: 11000: 11200: 11400: 11600: 11800: 12000: 12200: 12400: 12600:
----------:------:------:------:------:------:------:------:------:------:------:------:------:------:------:------:
Qc : 0.013: 0.013: 0.013: 0.013: 0.012: 0.012: 0.012: 0.012: 0.011: 0.011: 0.011: 0.011: 0.010: 0.010: 0.010: 0.010:
~~~~~~
~~~~~~~~
----____
x= 12800: 13000: 13200: 13400: 13600: 13800: 14000: 14200: 14400: 14600: 14800: 15000:
----------:------:------:------:------:------:------:------:------:------:------:------:
Qc : 0.009: 0.009: 0.009: 0.009: 0.008: 0.008: 0.008: 0.008: 0.008: 0.007: 0.007: 0.007:
~~~~~~
____
y= 0 : Y-строка 76 Cmax= 0.014 долей ПДК (x= 7600.0; напр.ветра=359)
----------:____
x= 0 : 200: 400: 600: 800: 1000: 1200: 1400: 1600: 1800: 2000: 2200: 2400: 2600: 2800: 3000:
----------:------:------:------:------:------:------:------:------:------:------:------:------:------:------:------:
Qc : 0.007: 0.007: 0.007: 0.008: 0.008: 0.008: 0.008: 0.008: 0.009: 0.009: 0.009: 0.009: 0.010: 0.010: 0.010: 0.010:
~~~~~~
~~~~~~~~
----____
x= 3200: 3400: 3600: 3800: 4000: 4200: 4400: 4600: 4800: 5000: 5200: 5400: 5600: 5800: 6000: 6200:
----------:------:------:------:------:------:------:------:------:------:------:------:------:------:------:------:
Qc : 0.010: 0.011: 0.011: 0.011: 0.011: 0.012: 0.012: 0.012: 0.012: 0.012: 0.013: 0.013: 0.013: 0.013: 0.013: 0.013:
~~~~~~
~~~~~~~~
----____
x= 6400: 6600: 6800: 7000: 7200: 7400: 7600: 7800: 8000: 8200: 8400: 8600: 8800: 9000: 9200: 9400:
----------:------:------:------:------:------:------:------:------:------:------:------:------:------:------:------:
Qc : 0.013: 0.013: 0.014: 0.014: 0.014: 0.014: 0.014: 0.014: 0.014: 0.013: 0.013: 0.013: 0.013: 0.013: 0.013: 0.013:
~~~~~~
~~~~~~~~
----____
x= 9600: 9800: 10000: 10200: 10400: 10600: 10800: 11000: 11200: 11400: 11600: 11800: 12000: 12200: 12400: 12600:
----------:------:------:------:------:------:------:------:------:------:------:------:------:------:------:------:
Qc : 0.013: 0.012: 0.012: 0.012: 0.012: 0.012: 0.011: 0.011: 0.011: 0.011: 0.010: 0.010: 0.010: 0.010: 0.010: 0.009:
~~~~~~
~~~~~~~~
----____
x= 12800: 13000: 13200: 13400: 13600: 13800: 14000: 14200: 14400: 14600: 14800: 15000:
----------:------:------:------:------:------:------:------:------:------:------:------:
Qc : 0.009: 0.009: 0.009: 0.008: 0.008: 0.008: 0.008: 0.008: 0.007: 0.007: 0.007: 0.007:
~~~~~~

Результаты расчета в точке максимума ПК ЭРА v3.0. Модель: МРК-2014
Координаты точки : X= 7400.0 м, Y= 8200.0 м

____
Максимальная суммарная концентрация | Cs= 9.6813335 доли ПДКмр|
~~~~~~~~~~~~~~~~~~~~~~~~~~~~~~~~

Достигается при опасном направлении 115 град.
и скорости ветра 1.16 м/с
Всего источников: 5. В таблице заказано вкладчиков не более чем с 95% вклада
________________________________ВКЛАДЫ_ИСТОЧНИКОВ______________________________
Ном.	Код	Тип	Выброс	Вклад	Вклад в%	Сум. %	Коэф.влияния
----	<Об-П>-<Ис>	---	---M-(Mq)--	-С[доли ПДК]	--------	-------	---- b=C/M ---
1	000101 6025	П1	1.8440	9.681070	100.0	100.0	5.2500381
В сумме = 9.681070 100.0
Суммарный вклад остальных = 0.000263 0.0
~~~~~~
~~~~~~

7. Суммарные концентрации в узлах расчетной сетки.
ПК ЭРА v3.0. Модель: МРК-2014
Город :012 Шетский район.
Объект :0001 Месторождение "Шойынтас" ТОО "Металлтерминалсервис".
Вар.расч. :1 Расч.год: 2024 (СП) Расчет проводился 09.02.2023 15:35
Группа суммации :6044=0330 Сера диоксид (Ангидрид сернистый, Сернистый газ, Сера (IV) оксид) (516)
0333 Сероводород (Дигидросульфид) (518)

_____Параметры_расчетного_прямоугольника_No 1_____
| Координаты центра : X= 7500 м; Y= 7500 |
| Длина и ширина : L= 15000 м; B= 15000 м |
| Шаг сетки (dX=dY) : D= 200 м |
~~~~~~

Фоновая концентрация не задана
Направление ветра: автоматический поиск опасного направления от 0 до 360 град.
Скорость ветра: автоматический поиск опасной скорости от 0.5 до 9.0(Uмр) м/с

(Символ ^ означает наличие источника вблизи расчетного узла)

	1	2	3	4	5	6	7	8	9	10	11	12	13	14	15	16	17	18	
1-	0.009	0.009	0.009	0.009	0.010	0.010	0.010	0.011	0.011	0.011	0.012	0.012	0.012	0.013	0.013	0.014	0.014	0.014	-1
2-	0.009	0.009	0.009	0.010	0.010	0.010	0.011	0.011	0.011	0.012	0.012	0.013	0.013	0.013	0.014	0.014	0.015	0.015	-2
3-	0.009	0.009	0.010	0.010	0.010	0.011	0.011	0.011	0.012	0.012	0.013	0.013	0.014	0.014	0.015	0.015	0.015	0.016	-3
4-	0.009	0.010	0.010	0.010	0.011	0.011	0.011	0.012	0.012	0.013	0.013	0.014	0.014	0.015	0.015	0.016	0.016	0.017	-4
5-	0.010	0.010	0.010	0.011	0.011	0.012	0.012	0.012	0.013	0.013	0.014	0.014	0.015	0.015	0.016	0.017	0.017	0.018	-5
6-	0.010	0.010	0.011	0.011	0.012	0.012	0.012	0.013	0.013	0.014	0.014	0.015	0.016	0.016	0.017	0.017	0.018	0.018	-6
7-	0.010	0.011	0.011	0.011	0.012	0.012	0.013	0.013	0.014	0.014	0.015	0.016	0.016	0.017	0.018	0.018	0.018	0.019	-7
8-	0.011	0.011	0.011	0.012	0.012	0.013	0.013	0.014	0.014	0.015	0.016	0.016	0.017	0.018	0.018	0.018	0.019	0.019	-8
9-	0.011	0.011	0.012	0.012	0.013	0.013	0.014	0.014	0.015	0.016	0.016	0.017	0.018	0.018	0.018	0.019	0.019	0.020	-9
10-	0.011	0.012	0.012	0.013	0.013	0.014	0.014	0.015	0.016	0.016	0.017	0.018	0.018	0.018	0.019	0.019	0.020	0.020	-10
11-	0.012	0.012	0.013	0.013	0.014	0.014	0.015	0.016	0.016	0.017	0.018	0.018	0.018	0.019	0.019	0.020	0.020	0.021	-11
12-	0.012	0.012	0.013	0.014	0.014	0.015	0.015	0.016	0.017	0.018	0.018	0.018	0.019	0.019	0.020	0.020	0.021	0.021	-12
13-	0.012	0.013	0.013	0.014	0.015	0.015	0.016	0.017	0.018	0.018	0.018	0.019	0.019	0.020	0.020	0.021	0.021	0.022	-13
14-	0.013	0.013	0.014	0.014	0.015	0.016	0.017	0.017	0.018	0.018	0.019	0.019	0.020	0.020	0.021	0.021	0.022	0.023	-14
15-	0.013	0.014	0.014	0.015	0.016	0.016	0.017	0.018	0.018	0.019	0.019	0.020	0.020	0.021	0.021	0.022	0.023	0.023	-15
16-	0.013	0.014	0.015	0.015	0.016	0.017	0.018	0.018	0.019	0.019	0.020	0.020	0.021	0.021	0.022	0.022	0.023	0.024	-16
17-	0.014	0.014	0.015	0.016	0.017	0.018	0.018	0.019	0.019	0.020	0.020	0.021	0.021	0.022	0.022	0.023	0.024	0.025	-17
18-	0.014	0.015	0.015	0.016	0.017	0.018	0.019	0.019	0.019	0.020	0.020	0.021	0.022	0.022	0.023	0.024	0.024	0.025	-18
19-	0.014	0.015	0.016	0.017	0.018	0.018	0.019	0.019	0.020	0.020	0.021	0.022	0.022	0.023	0.024	0.024	0.025	0.026	-19
20-	0.015	0.016	0.016	0.017	0.018	0.019	0.019	0.020	0.020	0.021	0.021	0.022	0.023	0.023	0.024	0.025	0.026	0.027	-20
21-	0.015	0.016	0.017	0.018	0.018	0.019	0.020	0.020	0.021	0.021	0.022	0.022	0.023	0.024	0.025	0.026	0.027	0.028	-21
22-	0.016	0.016	0.017	0.018	0.019	0.019	0.020	0.020	0.021	0.022	0.022	0.023	0.024	0.025	0.025	0.026	0.027	0.028	-22
23-	0.016	0.017	0.018	0.019	0.019	0.020	0.020	0.021	0.021	0.022	0.023	0.023	0.024	0.025	0.026	0.027	0.028	0.029	-23
24-	0.016	0.017	0.018	0.019	0.019	0.020	0.020	0.021	0.022	0.022	0.023	0.024	0.025	0.026	0.027	0.028	0.029	0.030	-24
25-	0.017	0.017	0.018	0.019	0.020	0.020	0.021	0.021	0.022	0.023	0.024	0.024	0.025	0.026	0.027	0.028	0.030	0.031	-25
26-	0.017	0.018	0.019	0.019	0.020	0.020	0.021	0.022	0.022	0.023	0.024	0.025	0.026	0.027	0.028	0.029	0.030	0.032	-26
27-	0.017	0.018	0.019	0.020	0.020	0.021	0.021	0.022	0.023	0.024	0.024	0.025	0.026	0.027	0.028	0.030	0.031	0.032	-27
28-	0.017	0.018	0.019	0.020	0.020	0.021	0.022	0.022	0.023	0.024	0.025	0.026	0.027	0.028	0.029	0.030	0.032	0.033	-28
29-	0.018	0.019	0.019	0.020	0.021	0.021	0.022	0.023	0.024	0.024	0.025	0.026	0.027	0.028	0.030	0.031	0.032	0.034	-29
~~~~~~

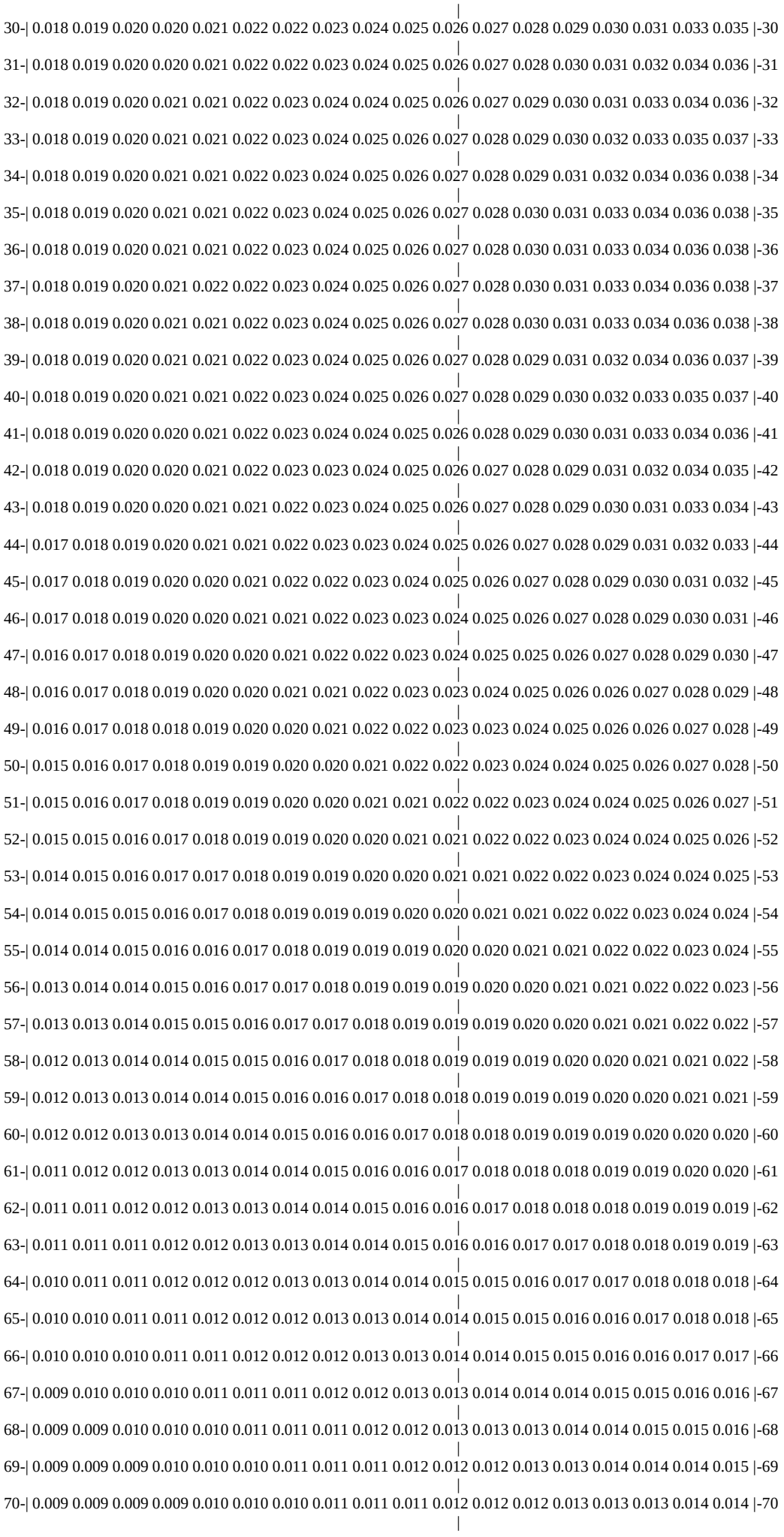

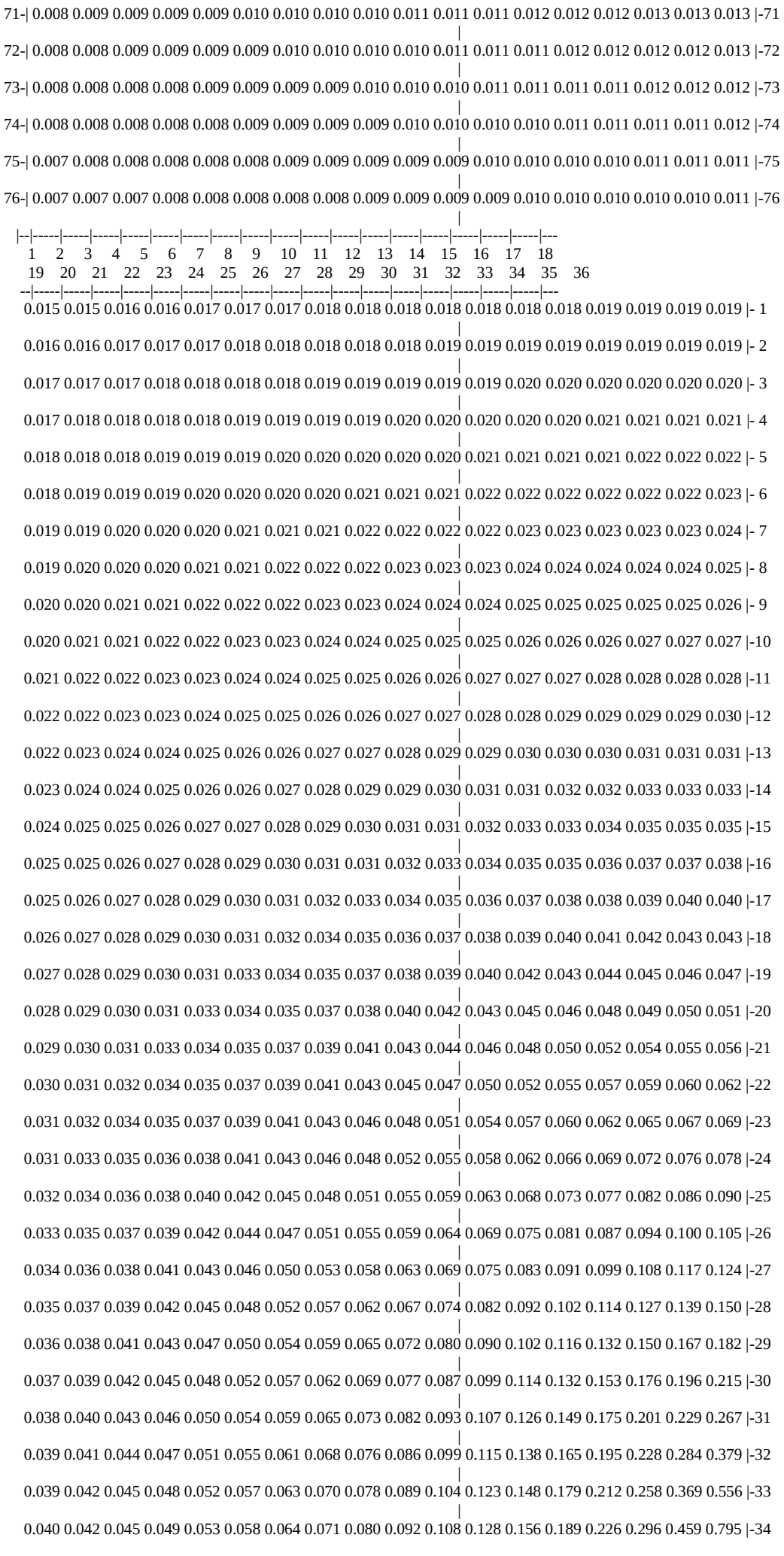
71-| 0.008 0.009 0.009 0.009 0.009 0.010 0.010 0.010 0.010 0.011 0.011 0.011 0.012 0.012 0.012 0.013 0.013 0.013 |-71
72-| 0.008 0.008 0.009 0.009 0.009 0.009 0.010 0.010 0.010 0.010 0.011 0.011 0.011 0.012 0.012 0.012 0.012 0.013 |-72
73-| 0.008 0.008 0.008 0.008 0.009 0.009 0.009 0.009 0.010 0.010 0.010 0.011 0.011 0.011 0.011 0.012 0.012 0.012 |-73
74-| 0.008 0.008 0.008 0.008 0.008 0.009 0.009 0.009 0.009 0.010 0.010 0.010 0.010 0.011 0.011 0.011 0.011 0.012 |-74
75-| 0.007 0.008 0.008 0.008 0.008 0.008 0.009 0.009 0.009 0.009 0.009 0.010 0.010 0.010 0.010 0.011 0.011 0.011 |-75
76-| 0.007 0.007 0.007 0.008 0.008 0.008 0.008 0.008 0.009 0.009 0.009 0.009 0.010 0.010 0.010 0.010 0.010 0.011 |-76
1 2 3 4 5 6 7 8 9 10 11 12 13 14 15 16 17 18
19 20 21 22 23 24 25 26 27 28 29 30 31 32 33 34 35 36
0.015 0.015 0.016 0.016 0.017 0.017 0.017 0.018 0.018 0.018 0.018 0.018 0.018 0.018 0.019 0.019 0.019 0.019 |- 1
0.016 0.016 0.017 0.017 0.017 0.018 0.018 0.018 0.018 0.018 0.019 0.019 0.019 0.019 0.019 0.019 0.019 0.019 |- 2
0.017 0.017 0.017 0.018 0.018 0.018 0.018 0.019 0.019 0.019 0.019 0.019 0.020 0.020 0.020 0.020 0.020 0.020 |- 3
0.017 0.018 0.018 0.018 0.018 0.019 0.019 0.019 0.019 0.020 0.020 0.020 0.020 0.020 0.021 0.021 0.021 0.021 |- 4
0.018 0.018 0.018 0.019 0.019 0.019 0.020 0.020 0.020 0.020 0.020 0.021 0.021 0.021 0.021 0.022 0.022 0.022 |- 5
0.018 0.019 0.019 0.019 0.020 0.020 0.020 0.020 0.021 0.021 0.021 0.022 0.022 0.022 0.022 0.022 0.022 0.023 |- 6
0.019 0.019 0.020 0.020 0.020 0.021 0.021 0.021 0.022 0.022 0.022 0.022 0.023 0.023 0.023 0.023 0.023 0.024 |- 7
0.019 0.020 0.020 0.020 0.021 0.021 0.022 0.022 0.022 0.023 0.023 0.023 0.024 0.024 0.024 0.024 0.024 0.025 |- 8
0.020 0.020 0.021 0.021 0.022 0.022 0.022 0.023 0.023 0.024 0.024 0.024 0.025 0.025 0.025 0.025 0.025 0.026 |- 9
0.020 0.021 0.021 0.022 0.022 0.023 0.023 0.024 0.024 0.025 0.025 0.025 0.026 0.026 0.026 0.027 0.027 0.027 |-10
0.021 0.022 0.022 0.023 0.023 0.024 0.024 0.025 0.025 0.026 0.026 0.027 0.027 0.027 0.028 0.028 0.028 0.028 |-11
0.022 0.022 0.023 0.023 0.024 0.025 0.025 0.026 0.026 0.027 0.027 0.028 0.028 0.029 0.029 0.029 0.029 0.030 |-12
0.022 0.023 0.024 0.024 0.025 0.026 0.026 0.027 0.027 0.028 0.029 0.029 0.030 0.030 0.030 0.031 0.031 0.031 |-13
0.023 0.024 0.024 0.025 0.026 0.026 0.027 0.028 0.029 0.029 0.030 0.031 0.031 0.032 0.032 0.033 0.033 0.033 |-14
0.024 0.025 0.025 0.026 0.027 0.027 0.028 0.029 0.030 0.031 0.031 0.032 0.033 0.033 0.034 0.035 0.035 0.035 |-15
0.025 0.025 0.026 0.027 0.028 0.029 0.030 0.031 0.031 0.032 0.033 0.034 0.035 0.035 0.036 0.037 0.037 0.038 |-16
0.025 0.026 0.027 0.028 0.029 0.030 0.031 0.032 0.033 0.034 0.035 0.036 0.037 0.038 0.038 0.039 0.040 0.040 |-17
0.026 0.027 0.028 0.029 0.030 0.031 0.032 0.034 0.035 0.036 0.037 0.038 0.039 0.040 0.041 0.042 0.043 0.043 |-18
0.027 0.028 0.029 0.030 0.031 0.033 0.034 0.035 0.037 0.038 0.039 0.040 0.042 0.043 0.044 0.045 0.046 0.047 |-19
0.028 0.029 0.030 0.031 0.033 0.034 0.035 0.037 0.038 0.040 0.042 0.043 0.045 0.046 0.048 0.049 0.050 0.051 |-20
0.029 0.030 0.031 0.033 0.034 0.035 0.037 0.039 0.041 0.043 0.044 0.046 0.048 0.050 0.052 0.054 0.055 0.056 |-21
0.030 0.031 0.032 0.034 0.035 0.037 0.039 0.041 0.043 0.045 0.047 0.050 0.052 0.055 0.057 0.059 0.060 0.062 |-22
0.031 0.032 0.034 0.035 0.037 0.039 0.041 0.043 0.046 0.048 0.051 0.054 0.057 0.060 0.062 0.065 0.067 0.069 |-23
0.031 0.033 0.035 0.036 0.038 0.041 0.043 0.046 0.048 0.052 0.055 0.058 0.062 0.066 0.069 0.072 0.076 0.078 |-24
0.032 0.034 0.036 0.038 0.040 0.042 0.045 0.048 0.051 0.055 0.059 0.063 0.068 0.073 0.077 0.082 0.086 0.090 |-25
0.033 0.035 0.037 0.039 0.042 0.044 0.047 0.051 0.055 0.059 0.064 0.069 0.075 0.081 0.087 0.094 0.100 0.105 |-26
0.034 0.036 0.038 0.041 0.043 0.046 0.050 0.053 0.058 0.063 0.069 0.075 0.083 0.091 0.099 0.108 0.117 0.124 |-27
0.035 0.037 0.039 0.042 0.045 0.048 0.052 0.057 0.062 0.067 0.074 0.082 0.092 0.102 0.114 0.127 0.139 0.150 |-28
0.036 0.038 0.041 0.043 0.047 0.050 0.054 0.059 0.065 0.072 0.080 0.090 0.102 0.116 0.132 0.150 0.167 0.182 |-29
0.037 0.039 0.042 0.045 0.048 0.052 0.057 0.062 0.069 0.077 0.087 0.099 0.114 0.132 0.153 0.176 0.196 0.215 |-30
0.038 0.040 0.043 0.046 0.050 0.054 0.059 0.065 0.073 0.082 0.093 0.107 0.126 0.149 0.175 0.201 0.229 0.267 |-31
0.039 0.041 0.044 0.047 0.051 0.055 0.061 0.068 0.076 0.086 0.099 0.115 0.138 0.165 0.195 0.228 0.284 0.379 |-32
0.039 0.042 0.045 0.048 0.052 0.057 0.063 0.070 0.078 0.089 0.104 0.123 0.148 0.179 0.212 0.258 0.369 0.556 |-33
0.040 0.042 0.045 0.049 0.053 0.058 0.064 0.071 0.080 0.092 0.108 0.128 0.156 0.189 0.226 0.296 0.459 0.795 |-34

0.011 0.011 0.011 0.012 0.012 0.012 0.012 0.012 0.013 0.013 0.013 0.013 0.013 0.013 0.013 0.013 0.014 0.014 |-76
19 20 21 22 23 24 25 26 27 28 29 30 31 32 33 34 35 36
37 38 39 40 41 42 43 44 45 46 47 48 49 50 51 52 53 54
0.019 0.019 0.019 0.019 0.019 0.019 0.019 0.019 0.018 0.018 0.018 0.018 0.018 0.018 0.018 0.017 0.017 0.016 |- 1
0.019 0.019 0.019 0.019 0.019 0.019 0.019 0.019 0.019 0.019 0.019 0.019 0.018 0.018 0.018 0.018 0.018 0.017 |- 2
0.020 0.020 0.020 0.020 0.020 0.020 0.020 0.020 0.020 0.020 0.019 0.019 0.019 0.019 0.019 0.018 0.018 0.018 |- 3
0.021 0.021 0.021 0.021 0.021 0.021 0.021 0.020 0.020 0.020 0.020 0.020 0.020 0.019 0.019 0.019 0.019 0.018 |- 4
0.022 0.022 0.022 0.022 0.022 0.022 0.021 0.021 0.021 0.021 0.021 0.020 0.020 0.020 0.020 0.020 0.019 0.019 |- 5
0.023 0.023 0.023 0.023 0.023 0.023 0.022 0.022 0.022 0.022 0.022 0.021 0.021 0.021 0.020 0.020 0.020 0.020 |- 6
0.024 0.024 0.024 0.024 0.024 0.023 0.023 0.023 0.023 0.023 0.022 0.022 0.022 0.022 0.021 0.021 0.020 0.020 |- 7
0.025 0.025 0.025 0.025 0.024 0.024 0.024 0.024 0.024 0.024 0.023 0.023 0.023 0.022 0.022 0.022 0.021 0.021 |- 8
0.026 0.026 0.026 0.026 0.026 0.026 0.025 0.025 0.025 0.025 0.024 0.024 0.024 0.023 0.023 0.022 0.022 0.022 |- 9
0.027 0.027 0.027 0.027 0.027 0.027 0.027 0.026 0.026 0.026 0.025 0.025 0.025 0.024 0.024 0.023 0.023 0.022 |-10
0.028 0.028 0.028 0.028 0.028 0.028 0.028 0.028 0.027 0.027 0.026 0.026 0.026 0.025 0.025 0.024 0.024 0.023 |-11
0.030 0.030 0.030 0.030 0.030 0.029 0.029 0.029 0.029 0.028 0.028 0.027 0.027 0.026 0.026 0.025 0.024 0.024 |-12
0.031 0.032 0.031 0.032 0.031 0.031 0.031 0.030 0.030 0.030 0.029 0.028 0.028 0.027 0.027 0.026 0.025 0.025 |-13
0.033 0.033 0.033 0.033 0.033 0.033 0.033 0.032 0.032 0.031 0.031 0.030 0.029 0.028 0.028 0.027 0.026 0.026 |-14
0.036 0.036 0.036 0.035 0.035 0.035 0.034 0.034 0.033 0.033 0.032 0.031 0.031 0.030 0.029 0.028 0.027 0.027 |-15
0.038 0.038 0.038 0.038 0.038 0.037 0.037 0.036 0.035 0.035 0.034 0.033 0.032 0.031 0.030 0.029 0.029 0.028 |-16
0.040 0.041 0.041 0.041 0.040 0.040 0.039 0.038 0.038 0.037 0.036 0.035 0.034 0.033 0.032 0.031 0.030 0.029 |-17
0.044 0.044 0.044 0.044 0.043 0.043 0.042 0.041 0.040 0.039 0.038 0.037 0.036 0.034 0.033 0.032 0.031 0.030 |-18
0.047 0.048 0.048 0.047 0.047 0.046 0.045 0.044 0.043 0.042 0.040 0.039 0.038 0.036 0.035 0.034 0.032 0.031 |-19
0.052 0.052 0.052 0.052 0.051 0.050 0.049 0.048 0.046 0.045 0.043 0.041 0.040 0.038 0.037 0.035 0.034 0.032 |-20
0.057 0.057 0.057 0.057 0.056 0.055 0.053 0.052 0.050 0.048 0.046 0.044 0.042 0.040 0.039 0.037 0.035 0.034 |-21
0.063 0.063 0.063 0.063 0.062 0.060 0.058 0.056 0.054 0.052 0.050 0.047 0.045 0.043 0.041 0.039 0.037 0.035 |-22
0.071 0.071 0.071 0.070 0.069 0.067 0.065 0.062 0.059 0.056 0.053 0.051 0.048 0.045 0.043 0.041 0.039 0.037 |-23
0.080 0.081 0.081 0.080 0.078 0.075 0.072 0.069 0.065 0.061 0.058 0.054 0.051 0.048 0.045 0.043 0.040 0.038 |-24
0.092 0.094 0.093 0.092 0.089 0.085 0.081 0.077 0.072 0.067 0.063 0.058 0.055 0.051 0.047 0.045 0.042 0.040 |-25
0.108 0.110 0.110 0.108 0.104 0.099 0.092 0.086 0.080 0.074 0.068 0.063 0.058 0.054 0.050 0.047 0.044 0.041 |-26
0.130 0.133 0.133 0.129 0.123 0.116 0.107 0.098 0.089 0.081 0.074 0.068 0.062 0.057 0.053 0.049 0.046 0.043 |-27
0.159 0.163 0.162 0.157 0.149 0.137 0.125 0.112 0.101 0.090 0.081 0.073 0.067 0.061 0.056 0.051 0.048 0.045 |-28
0.192 0.197 0.196 0.190 0.180 0.164 0.147 0.129 0.114 0.100 0.089 0.079 0.071 0.064 0.061 0.062 0.058 0.053 |-29
0.230 0.239 0.238 0.228 0.212 0.193 0.172 0.149 0.128 0.111 0.097 0.085 0.075 0.080 0.093 0.096 0.087 0.072 |-30
0.314 0.344 0.342 0.307 0.258 0.224 0.196 0.170 0.144 0.122 0.104 0.091 0.090 0.125 0.161 0.169 0.142 0.106 |-31
0.491 0.569 0.561 0.471 0.361 0.270 0.221 0.189 0.160 0.133 0.112 0.096 0.126 0.206 0.314 0.350 0.259 0.161 |-32
0.841 1.096 1.067 0.790 0.518 0.345 0.246 0.206 0.174 0.143 0.118 0.100 0.163 0.319 0.680 0.943 0.465 0.230 |-33
1.479 2.509 2.357 1.327 0.721 0.422 0.321 0.221 0.183 0.149 0.123 0.103 0.174 0.364 1.020 3.585 0.566 0.255 |-34
2.141 9.681 6.083 1.838 0.849 0.466 0.293 0.221 0.184 0.151 0.124 0.104 0.146 0.270 0.488 0.582 0.367 0.197 |-35
1.783 3.676 3.289 1.567 0.785 0.445 0.286 0.218 0.182 0.149 0.123 0.103 0.110 0.167 0.230 0.249 0.199 0.134 |-36
1.044 1.469 1.416 0.965 0.590 0.377 0.257 0.209 0.176 0.144 0.119 0.101 0.086 0.102 0.124 0.129 0.114 0.090 |-37
0.593 0.722 0.710 0.566 0.414 0.298 0.230 0.195 0.164 0.136 0.114 0.097 0.084 0.074 0.076 0.078 0.072 0.062 |-38
0.368 0.411 0.407 0.357 0.292 0.238 0.205 0.178 0.150 0.126 0.107 0.092 0.080 0.071 0.064 0.058 0.053 0.049 |-39

0.250 0.268 0.266 0.247 0.226 0.204 0.182 0.157 0.134 0.115 0.099 0.086 0.076 0.068 0.062 0.056 0.051 0.047 |-40
0.205 0.211 0.210 0.203 0.191 0.176 0.156 0.137 0.119 0.104 0.091 0.081 0.072 0.065 0.059 0.054 0.050 0.046 |-41
0.171 0.176 0.175 0.170 0.160 0.147 0.133 0.118 0.105 0.094 0.084 0.075 0.068 0.062 0.056 0.052 0.048 0.045 |-42
0.140 0.143 0.143 0.139 0.132 0.123 0.113 0.103 0.093 0.085 0.077 0.070 0.064 0.058 0.054 0.050 0.046 0.043 |-43
0.116 0.118 0.118 0.115 0.111 0.105 0.098 0.090 0.083 0.076 0.070 0.065 0.060 0.055 0.051 0.047 0.045 0.042 |-44
0.098 0.099 0.099 0.097 0.094 0.090 0.085 0.080 0.075 0.069 0.065 0.060 0.056 0.052 0.049 0.045 0.043 0.040 |-45
0.084 0.085 0.085 0.084 0.082 0.079 0.075 0.071 0.067 0.063 0.059 0.056 0.052 0.049 0.046 0.043 0.041 0.039 |-46
0.074 0.075 0.075 0.074 0.072 0.070 0.067 0.064 0.061 0.058 0.055 0.052 0.049 0.046 0.044 0.041 0.039 0.037 |-47
0.066 0.066 0.066 0.066 0.064 0.063 0.061 0.058 0.056 0.053 0.051 0.048 0.046 0.044 0.041 0.039 0.037 0.036 |-48
0.059 0.059 0.059 0.059 0.058 0.057 0.055 0.053 0.051 0.049 0.047 0.045 0.043 0.041 0.039 0.037 0.036 0.034 |-49
0.053 0.054 0.054 0.053 0.053 0.052 0.051 0.049 0.048 0.046 0.044 0.042 0.041 0.039 0.037 0.036 0.034 0.033 |-50
0.049 0.049 0.049 0.049 0.048 0.048 0.047 0.045 0.044 0.043 0.041 0.040 0.038 0.037 0.035 0.034 0.033 0.032 |-51
0.045 0.045 0.045 0.045 0.045 0.044 0.043 0.042 0.041 0.040 0.039 0.038 0.036 0.035 0.034 0.033 0.032 0.030 |-52
0.042 0.042 0.042 0.042 0.041 0.041 0.040 0.039 0.039 0.038 0.037 0.036 0.034 0.033 0.032 0.031 0.030 0.029 |-53
0.039 0.039 0.039 0.039 0.039 0.038 0.038 0.037 0.036 0.035 0.034 0.034 0.033 0.032 0.031 0.030 0.029 0.028 |-54
0.036 0.036 0.036 0.036 0.036 0.036 0.035 0.035 0.034 0.033 0.033 0.032 0.031 0.030 0.029 0.029 0.028 0.027 |-55
0.034 0.034 0.034 0.034 0.034 0.034 0.033 0.033 0.032 0.032 0.031 0.030 0.030 0.029 0.028 0.028 0.027 0.026 |-56
0.032 0.032 0.032 0.032 0.032 0.032 0.031 0.031 0.031 0.030 0.029 0.029 0.028 0.028 0.027 0.026 0.026 0.025 |-57
0.030 0.031 0.030 0.030 0.030 0.030 0.030 0.029 0.029 0.029 0.028 0.028 0.027 0.027 0.026 0.025 0.025 0.024 |-58
0.029 0.029 0.029 0.029 0.029 0.029 0.028 0.028 0.028 0.027 0.027 0.026 0.026 0.025 0.025 0.024 0.024 0.023 |-59
0.027 0.028 0.027 0.027 0.027 0.027 0.027 0.027 0.026 0.026 0.026 0.025 0.025 0.024 0.024 0.024 0.023 0.023 |-60
0.026 0.026 0.026 0.026 0.026 0.026 0.026 0.026 0.025 0.025 0.025 0.024 0.024 0.024 0.023 0.023 0.022 0.022 |-61
0.025 0.025 0.025 0.025 0.025 0.025 0.025 0.024 0.024 0.024 0.024 0.023 0.023 0.023 0.022 0.022 0.021 0.021 |-62
0.024 0.024 0.024 0.024 0.024 0.024 0.024 0.023 0.023 0.023 0.023 0.022 0.022 0.022 0.022 0.021 0.021 0.020 |-63
0.023 0.023 0.023 0.023 0.023 0.023 0.023 0.023 0.022 0.022 0.022 0.022 0.021 0.021 0.021 0.020 0.020 0.020 |-64
0.022 0.022 0.022 0.022 0.022 0.022 0.022 0.022 0.021 0.021 0.021 0.021 0.020 0.020 0.020 0.020 0.019 0.019 |-65
0.021 0.021 0.021 0.021 0.021 0.021 0.021 0.021 0.021 0.020 0.020 0.020 0.020 0.020 0.019 0.019 0.019 0.019 |-66
0.020 0.020 0.020 0.020 0.020 0.020 0.020 0.020 0.020 0.020 0.020 0.020 0.019 0.019 0.019 0.019 0.019 0.018 0.018 |-67
0.020 0.020 0.020 0.020 0.020 0.020 0.019 0.019 0.019 0.019 0.019 0.019 0.019 0.018 0.018 0.018 0.018 0.018 |-68
0.019 0.019 0.019 0.019 0.019 0.019 0.019 0.019 0.019 0.019 0.018 0.018 0.018 0.018 0.018 0.018 0.017 0.017 |-69
0.018 0.018 0.018 0.018 0.018 0.018 0.018 0.018 0.018 0.018 0.018 0.018 0.018 0.017 0.017 0.017 0.016 0.016 |-70
0.018 0.018 0.018 0.018 0.018 0.018 0.018 0.018 0.018 0.017 0.017 0.017 0.017 0.016 0.016 0.016 0.015 0.015 |-71
0.017 0.017 0.017 0.017 0.017 0.017 0.017 0.017 0.017 0.016 0.016 0.016 0.016 0.015 0.015 0.015 0.015 0.014 |-72
0.016 0.016 0.016 0.016 0.016 0.016 0.016 0.016 0.016 0.015 0.015 0.015 0.015 0.015 0.014 0.014 0.014 0.014 |-73
0.015 0.015 0.015 0.015 0.015 0.015 0.015 0.015 0.015 0.015 0.014 0.014 0.014 0.014 0.014 0.013 0.013 0.013 |-74
0.014 0.014 0.014 0.014 0.014 0.014 0.014 0.014 0.014 0.014 0.014 0.013 0.013 0.013 0.013 0.013 0.012 0.012 |-75
0.014 0.014 0.014 0.014 0.014 0.013 0.013 0.013 0.013 0.013 0.013 0.013 0.013 0.012 0.012 0.012 0.012 0.012 |-76
37 38 39 40 41 42 43 44 45 46 47 48 49 50 51 52 53 54
55 56 57 58 59 60 61 62 63 64 65 66 67 68 69 70 71 72
0.016 0.016 0.015 0.015 0.014 0.014 0.014 0.013 0.013 0.012 0.012 0.012 0.011 0.011 0.011 0.010 0.010 0.010 |- 1
0.017 0.017 0.016 0.016 0.015 0.015 0.014 0.014 0.013 0.013 0.012 0.012 0.012 0.011 0.011 0.011 0.010 0.010 |- 2

0.018 0.017 0.017 0.016 0.016 0.015 0.015 0.014 0.014 0.013 0.013 0.013 0.012 0.012 0.011 0.011 0.011 0.010 |- 3
|
0.018 0.018 0.018 0.017 0.017 0.016 0.016 0.015 0.015 0.014 0.014 0.013 0.013 0.012 0.012 0.011 0.011 0.011 |- 4
|
0.019 0.018 0.018 0.018 0.018 0.017 0.016 0.016 0.015 0.015 0.014 0.014 0.013 0.013 0.012 0.012 0.011 0.011 |- 5
|
0.019 0.019 0.019 0.018 0.018 0.018 0.017 0.017 0.016 0.015 0.015 0.014 0.014 0.013 0.013 0.012 0.012 0.011 |- 6
|
0.020 0.019 0.019 0.019 0.018 0.018 0.018 0.017 0.017 0.016 0.015 0.015 0.014 0.014 0.013 0.013 0.012 0.012 |- 7
|
0.020 0.020 0.020 0.019 0.019 0.018 0.018 0.018 0.017 0.017 0.016 0.015 0.015 0.014 0.014 0.013 0.013 0.012 |- 8
|
0.021 0.021 0.020 0.020 0.019 0.019 0.019 0.018 0.018 0.018 0.017 0.016 0.015 0.015 0.014 0.014 0.013 0.013 |- 9
|
0.022 0.021 0.021 0.020 0.020 0.019 0.019 0.019 0.018 0.018 0.017 0.017 0.016 0.015 0.015 0.014 0.014 0.013 |-10
|
0.023 0.022 0.022 0.021 0.020 0.020 0.020 0.019 0.019 0.018 0.018 0.018 0.017 0.016 0.015 0.015 0.014 0.014 |-11
|
0.023 0.023 0.022 0.022 0.021 0.021 0.020 0.020 0.019 0.019 0.018 0.018 0.017 0.017 0.016 0.015 0.015 0.014 |-12
|
0.024 0.024 0.023 0.022 0.022 0.021 0.020 0.020 0.020 0.019 0.019 0.018 0.018 0.017 0.017 0.016 0.015 0.015 |-13
|
0.025 0.024 0.024 0.023 0.022 0.022 0.021 0.021 0.020 0.019 0.019 0.019 0.018 0.018 0.017 0.016 0.016 0.015 |-14
|
0.026 0.025 0.024 0.024 0.023 0.022 0.022 0.021 0.020 0.020 0.019 0.019 0.019 0.018 0.018 0.017 0.016 0.016 |-15
|
0.027 0.026 0.025 0.024 0.024 0.023 0.022 0.022 0.021 0.020 0.020 0.019 0.019 0.018 0.018 0.018 0.017 0.016 |-16
|
0.028 0.027 0.026 0.025 0.024 0.024 0.023 0.022 0.021 0.021 0.020 0.020 0.019 0.019 0.018 0.018 0.018 0.017 |-17
|
0.029 0.028 0.027 0.026 0.025 0.024 0.024 0.023 0.022 0.021 0.021 0.020 0.020 0.019 0.019 0.019 0.018 0.017 |-18
|
0.030 0.029 0.028 0.027 0.026 0.025 0.024 0.023 0.023 0.022 0.021 0.020 0.020 0.020 0.019 0.019 0.019 0.018 |-19
|
0.031 0.030 0.029 0.028 0.027 0.026 0.025 0.024 0.023 0.022 0.022 0.021 0.020 0.020 0.020 0.019 0.019 0.019 |-20
|
0.032 0.031 0.030 0.029 0.027 0.026 0.025 0.024 0.024 0.023 0.022 0.021 0.021 0.020 0.020 0.020 0.020 0.020 |-21
|
0.033 0.032 0.031 0.029 0.028 0.027 0.026 0.025 0.024 0.023 0.023 0.022 0.022 0.021 0.021 0.021 0.020 0.020 |-22
|
0.035 0.033 0.032 0.030 0.029 0.028 0.027 0.025 0.025 0.024 0.023 0.023 0.022 0.022 0.021 0.021 0.021 0.021 |-23
|
0.036 0.034 0.033 0.031 0.030 0.028 0.027 0.026 0.025 0.024 0.024 0.023 0.023 0.023 0.022 0.022 0.022 0.022 |-24
|
0.037 0.035 0.034 0.032 0.030 0.029 0.028 0.027 0.026 0.025 0.024 0.024 0.024 0.024 0.023 0.023 0.023 0.023 |-25
|
0.039 0.037 0.035 0.033 0.031 0.030 0.028 0.027 0.026 0.026 0.026 0.025 0.025 0.025 0.025 0.024 0.024 0.023 |-26
|
0.040 0.038 0.036 0.034 0.032 0.030 0.029 0.028 0.027 0.027 0.027 0.027 0.027 0.026 0.026 0.025 0.025 0.024 |-27
|
0.042 0.039 0.036 0.034 0.032 0.031 0.030 0.029 0.029 0.029 0.029 0.029 0.028 0.028 0.027 0.027 0.026 0.025 |-28
|
0.049 0.046 0.042 0.038 0.034 0.032 0.032 0.032 0.032 0.032 0.032 0.031 0.030 0.029 0.028 0.028 0.027 0.026 |-29
|
0.059 0.055 0.050 0.045 0.040 0.036 0.036 0.037 0.036 0.035 0.034 0.033 0.032 0.031 0.030 0.029 0.027 0.026 |-30
|
0.076 0.065 0.058 0.051 0.045 0.044 0.043 0.042 0.040 0.038 0.037 0.035 0.033 0.032 0.030 0.029 0.028 0.027 |-31
|
0.100 0.076 0.065 0.061 0.057 0.053 0.049 0.046 0.043 0.040 0.038 0.036 0.034 0.032 0.031 0.029 0.028 0.027 |-32
|
0.148 0.111 0.088 0.074 0.064 0.057 0.051 0.047 0.043 0.040 0.038 0.036 0.034 0.032 0.031 0.029 0.028 0.027 |-33
|
0.146 0.101 0.079 0.067 0.059 0.053 0.048 0.044 0.041 0.039 0.037 0.035 0.033 0.031 0.030 0.029 0.028 0.026 |-34
|
0.112 0.077 0.065 0.055 0.048 0.043 0.041 0.039 0.038 0.036 0.034 0.033 0.032 0.030 0.029 0.028 0.027 0.026 |-35
|
0.089 0.066 0.057 0.050 0.043 0.038 0.034 0.034 0.033 0.032 0.032 0.031 0.030 0.029 0.028 0.027 0.026 0.025 |-36
|
0.067 0.056 0.050 0.044 0.038 0.033 0.032 0.031 0.030 0.029 0.029 0.028 0.028 0.027 0.026 0.026 0.025 0.024 |-37
|
0.053 0.048 0.043 0.037 0.034 0.032 0.031 0.030 0.029 0.028 0.027 0.027 0.026 0.026 0.025 0.024 0.024 0.023 |-38
|
0.045 0.041 0.039 0.036 0.034 0.032 0.030 0.029 0.028 0.027 0.026 0.025 0.025 0.024 0.024 0.023 0.023 0.022 |-39
|
0.044 0.041 0.038 0.036 0.034 0.032 0.030 0.029 0.027 0.026 0.025 0.025 0.024 0.023 0.023 0.022 0.022 0.022 |-40
|
0.043 0.040 0.037 0.035 0.033 0.031 0.030 0.028 0.027 0.026 0.025 0.024 0.023 0.023 0.022 0.022 0.021 0.021 |-41
|
0.042 0.039 0.037 0.034 0.033 0.031 0.029 0.028 0.027 0.026 0.024 0.024 0.023 0.022 0.022 0.021 0.021 0.020 |-42
|
0.040 0.038 0.036 0.034 0.032 0.030 0.029 0.028 0.026 0.025 0.024 0.023 0.022 0.022 0.021 0.021 0.020 0.020 |-43
|
0.039 0.037 0.035 0.033 0.031 0.030 0.028 0.027 0.026 0.025 0.024 0.023 0.022 0.021 0.021 0.020 0.020 0.019 |-44

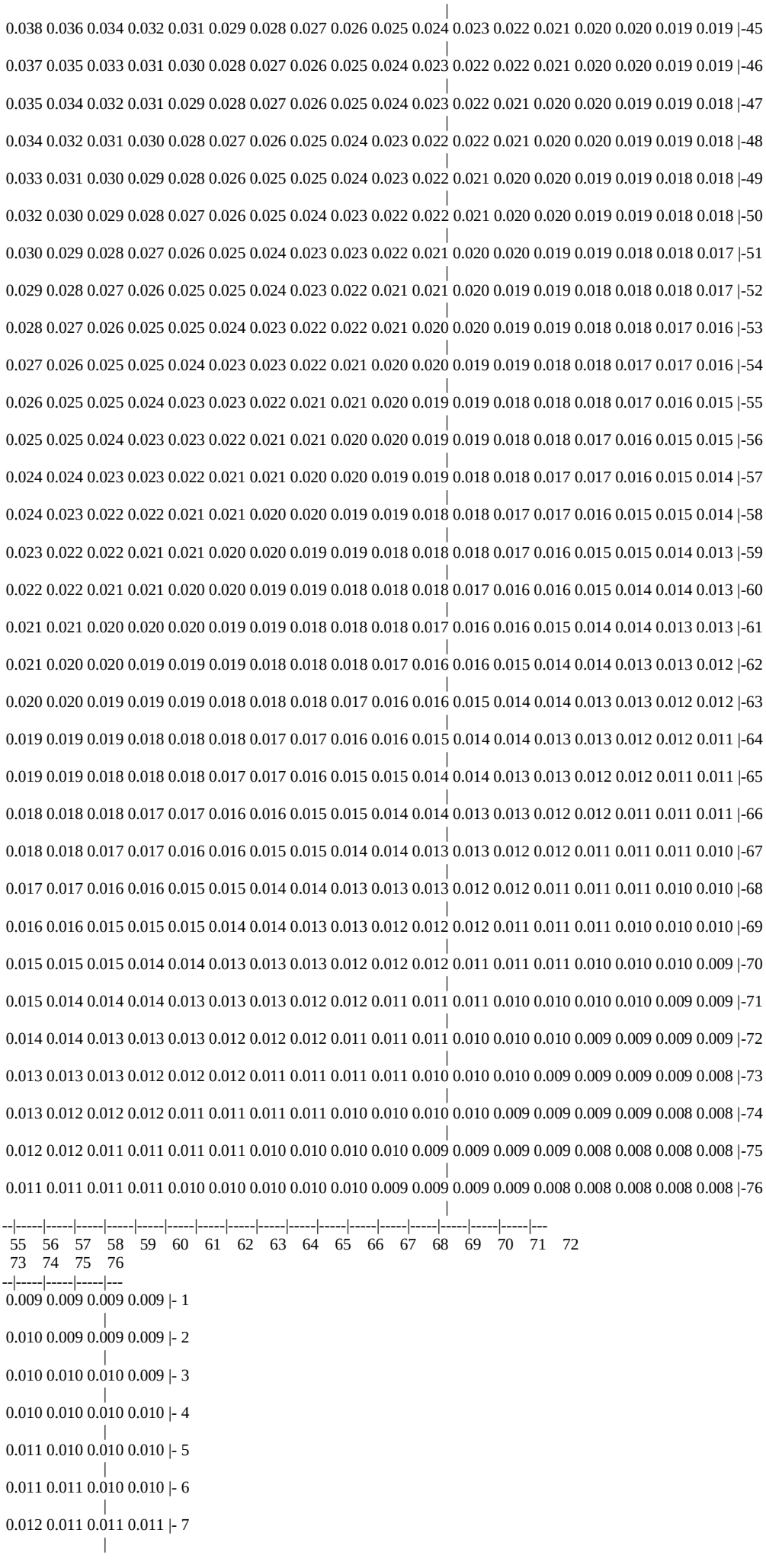
0.038 0.036 0.034 0.032 0.031 0.029 0.028 0.027 0.026 0.025 0.024 0.023 0.022 0.021 0.020 0.020 0.019 0.019 |-45
0.037 0.035 0.033 0.031 0.030 0.028 0.027 0.026 0.025 0.024 0.023 0.022 0.022 0.021 0.020 0.020 0.019 0.019 |-46
0.035 0.034 0.032 0.031 0.029 0.028 0.027 0.026 0.025 0.024 0.023 0.022 0.021 0.020 0.020 0.019 0.019 0.018 |-47
0.034 0.032 0.031 0.030 0.028 0.027 0.026 0.025 0.024 0.023 0.022 0.022 0.021 0.020 0.020 0.019 0.019 0.018 |-48
0.033 0.031 0.030 0.029 0.028 0.026 0.025 0.025 0.024 0.023 0.022 0.021 0.020 0.020 0.019 0.019 0.018 0.018 |-49
0.032 0.030 0.029 0.028 0.027 0.026 0.025 0.024 0.023 0.022 0.022 0.021 0.020 0.020 0.019 0.019 0.018 0.018 |-50
0.030 0.029 0.028 0.027 0.026 0.025 0.024 0.023 0.023 0.022 0.021 0.020 0.020 0.019 0.019 0.018 0.018 0.017 |-51
0.029 0.028 0.027 0.026 0.025 0.025 0.024 0.023 0.022 0.021 0.021 0.020 0.019 0.019 0.018 0.018 0.018 0.017 |-52
0.028 0.027 0.026 0.025 0.025 0.024 0.023 0.022 0.022 0.021 0.020 0.020 0.019 0.019 0.018 0.018 0.017 0.016 |-53
0.027 0.026 0.025 0.025 0.024 0.023 0.023 0.022 0.021 0.020 0.020 0.019 0.019 0.018 0.018 0.017 0.017 0.016 |-54
0.026 0.025 0.025 0.024 0.023 0.023 0.022 0.021 0.021 0.020 0.019 0.019 0.018 0.018 0.018 0.017 0.016 0.015 |-55
0.025 0.025 0.024 0.023 0.023 0.022 0.021 0.021 0.020 0.020 0.019 0.019 0.018 0.018 0.017 0.016 0.015 0.015 |-56
0.024 0.024 0.023 0.023 0.022 0.021 0.021 0.020 0.020 0.019 0.019 0.018 0.018 0.017 0.017 0.016 0.015 0.014 |-57
0.024 0.023 0.022 0.022 0.021 0.021 0.020 0.020 0.019 0.019 0.018 0.018 0.017 0.017 0.016 0.015 0.015 0.014 |-58
0.023 0.022 0.022 0.021 0.021 0.020 0.020 0.019 0.019 0.018 0.018 0.018 0.017 0.016 0.015 0.015 0.014 0.013 |-59
0.022 0.022 0.021 0.021 0.020 0.020 0.019 0.019 0.018 0.018 0.018 0.017 0.016 0.016 0.015 0.014 0.014 0.013 |-60
0.021 0.021 0.020 0.020 0.020 0.019 0.019 0.018 0.018 0.018 0.017 0.016 0.016 0.015 0.014 0.014 0.013 0.013 |-61
0.021 0.020 0.020 0.019 0.019 0.019 0.018 0.018 0.018 0.017 0.016 0.016 0.015 0.014 0.014 0.013 0.013 0.012 |-62
0.020 0.020 0.019 0.019 0.019 0.018 0.018 0.018 0.017 0.016 0.016 0.015 0.014 0.014 0.013 0.013 0.012 0.012 |-63
0.019 0.019 0.019 0.018 0.018 0.018 0.017 0.017 0.016 0.016 0.015 0.014 0.014 0.013 0.013 0.012 0.012 0.011 |-64
0.019 0.019 0.018 0.018 0.018 0.017 0.017 0.016 0.015 0.015 0.014 0.014 0.013 0.013 0.012 0.012 0.011 0.011 |-65
0.018 0.018 0.018 0.017 0.017 0.016 0.016 0.015 0.015 0.014 0.014 0.013 0.013 0.012 0.012 0.011 0.011 0.011 |-66
0.018 0.018 0.017 0.017 0.016 0.016 0.015 0.015 0.014 0.014 0.013 0.013 0.012 0.012 0.011 0.011 0.011 0.010 |-67
0.017 0.017 0.016 0.016 0.015 0.015 0.014 0.014 0.013 0.013 0.013 0.012 0.012 0.011 0.011 0.011 0.010 0.010 |-68
0.016 0.016 0.015 0.015 0.015 0.014 0.014 0.013 0.013 0.012 0.012 0.012 0.011 0.011 0.011 0.010 0.010 0.010 |-69
0.015 0.015 0.015 0.014 0.014 0.013 0.013 0.013 0.012 0.012 0.012 0.011 0.011 0.011 0.010 0.010 0.010 0.009 |-70
0.015 0.014 0.014 0.014 0.013 0.013 0.013 0.012 0.012 0.011 0.011 0.011 0.010 0.010 0.010 0.010 0.009 0.009 |-71
0.014 0.014 0.013 0.013 0.013 0.012 0.012 0.012 0.011 0.011 0.011 0.010 0.010 0.010 0.009 0.009 0.009 0.009 |-72
0.013 0.013 0.013 0.012 0.012 0.012 0.011 0.011 0.011 0.011 0.010 0.010 0.010 0.009 0.009 0.009 0.009 0.008 |-73
0.013 0.012 0.012 0.012 0.011 0.011 0.011 0.011 0.010 0.010 0.010 0.010 0.009 0.009 0.009 0.009 0.008 0.008 |-74
0.012 0.012 0.011 0.011 0.011 0.011 0.010 0.010 0.010 0.010 0.009 0.009 0.009 0.009 0.008 0.008 0.008 0.008 |-75
0.011 0.011 0.011 0.011 0.010 0.010 0.010 0.010 0.010 0.009 0.009 0.009 0.009 0.008 0.008 0.008 0.008 0.008 |-76
55 56 57 58 59 60 61 62 63 64 65 66 67 68 69 70 71 72
73 74 75 76
0.009 0.009 0.009 0.009 |- 1
0.010 0.009 0.009 0.009 |- 2
0.010 0.010 0.010 0.009 |- 3
0.010 0.010 0.010 0.010 |- 4
0.011 0.010 0.010 0.010 |- 5
0.011 0.011 0.010 0.010 |- 6
0.012 0.011 0.011 0.011 |- 7

0.012 0.012 0.011 0.011 |- 8
|
0.012 0.012 0.012 0.011 |- 9
|
0.013 0.012 0.012 0.012 |-10
|
0.013 0.013 0.012 0.012 |-11
|
0.014 0.013 0.013 0.012 |-12
|
0.014 0.014 0.013 0.013 |-13
|
0.015 0.014 0.014 0.013 |-14
|
0.015 0.015 0.014 0.014 |-15
|
0.016 0.015 0.015 0.014 |-16
|
0.016 0.016 0.015 0.015 |-17
|
0.017 0.016 0.016 0.015 |-18
|
0.018 0.017 0.016 0.016 |-19
|
0.018 0.018 0.017 0.016 |-20
|
0.019 0.018 0.018 0.017 |-21
|
0.020 0.019 0.018 0.018 |-22
|
0.021 0.020 0.019 0.018 |-23
|
0.021 0.021 0.020 0.019 |-24
|
0.022 0.022 0.021 0.020 |-25
|
0.023 0.022 0.021 0.020 |-26
|
0.024 0.023 0.022 0.021 |-27
|
0.024 0.024 0.023 0.021 |-28
|
0.025 0.024 0.023 0.022 |-29
|
0.025 0.025 0.024 0.022 |-30
|
0.026 0.025 0.024 0.022 |-31
|
0.026 0.025 0.024 0.023 |-32
|
0.026 0.025 0.024 0.023 |-33
|
0.025 0.025 0.024 0.022 |-34
|
0.025 0.024 0.023 0.022 |-35
|
0.024 0.024 0.023 0.022 |-36
|
0.024 0.023 0.022 0.021 |-37
|
0.023 0.022 0.022 0.021 |-38
|
0.022 0.022 0.021 0.020 |-39
|
0.021 0.021 0.020 0.019 |-40
|
0.021 0.020 0.020 0.019 |-41
|
0.020 0.020 0.019 0.018 |-42
|
0.019 0.019 0.018 0.018 |-43
|
0.019 0.019 0.018 0.017 |-44
|
0.019 0.018 0.017 0.017 |-45
|
0.018 0.018 0.017 0.016 |-46
|
0.018 0.017 0.016 0.016 |-47
|
0.018 0.017 0.016 0.015 |-48
|
0.017 0.016 0.016 0.015 |-49

```
                    |
  0.017 0.016 0.015 0.015 |-50
                    |
  0.016 0.015 0.015 0.014 |-51
                    |
  0.016 0.015 0.014 0.014 |-52
                    |
  0.015 0.015 0.014 0.013 |-53
                    |
  0.015 0.014 0.014 0.013 |-54
                    |
  0.015 0.014 0.013 0.013 |-55
                    |
  0.014 0.013 0.013 0.012 |-56
                    |
  0.014 0.013 0.013 0.012 |-57
                    |
  0.013 0.013 0.012 0.012 |-58
                    |
  0.013 0.012 0.012 0.011 |-59
                    |
  0.012 0.012 0.011 0.011 |-60
                    |
  0.012 0.012 0.011 0.011 |-61
                    |
  0.012 0.011 0.011 0.010 |-62
                    |
  0.011 0.011 0.010 0.010 |-63
                    |
  0.011 0.011 0.010 0.010 |-64
                    |
  0.011 0.010 0.010 0.010 |-65
                    |
  0.010 0.010 0.010 0.009 |-66
                    |
  0.010 0.010 0.009 0.009 |-67
                    |
  0.010 0.009 0.009 0.009 |-68
                    |
  0.009 0.009 0.009 0.008 |-69
                    |
  0.009 0.009 0.008 0.008 |-70
                    |
  0.009 0.008 0.008 0.008 |-71
                    |
  0.008 0.008 0.008 0.008 |-72
                    |
  0.008 0.008 0.008 0.007 |-73
                    |
  0.008 0.008 0.007 0.007 |-74
                    |
  0.008 0.007 0.007 0.007 |-75
                    |
  0.007 0.007 0.007 0.007 |-76
                    |
 --|-----|-----|-----|---
   73    74    75    76
```

В целом по расчетному прямоугольнику:
Безразмерная макс. концентрация ---> См = 9.6813335
Достигается в точке с координатами: Хм = 7400.0 м
(X-столбец 38, Y-строка 35) Yм = 8200.0 м
При опасном направлении ветра : 115 град.
и "опасной" скорости ветра : 1.16 м/с

8. Результаты расчета по жилой застройке.
ПК ЭРА v3.0. Модель: МРК-2014
Город :012 Шетский район.
Объект :0001 Месторождение "Шойынтас" ТОО "Металлтерминалсервис".
Вар.расч. :1 Расч.год: 2024 (СП) Расчет проводился 09.02.2023 15:35
Группа суммации :6044=0330 Сера диоксид (Ангидрид сернистый, Сернистый газ, Сера (IV) оксид) (516)
0333 Сероводород (Дигидросульфид) (518)

Расчет проводился по всем жилым зонам внутри расч. прямоугольника 001
Всего просчитано точек: 91
Фоновая концентрация не задана
Направление ветра: автоматический поиск опасного направления от 0 до 360 град.
Скорость ветра: автоматический поиск опасной скорости от 0.5 до 9.0(Uмр) м/с

_____Расшифровка_обозначений_____

| Qc - суммарная концентрация [доли ПДК] |
| Фоп- опасное направл. ветра [угл. град.] |
| Uоп- опасная скорость ветра [м/с] |
| Ви - вклад ИСТОЧНИКА в Qc [доли ПДК] |
| Ки - код источника для верхней строки Ви |
|~~~~~~~~~ ~~~~~~~~~~~~~|
| -При расчете по группе суммации концентр. в мг/м3 не печатается|
~~~~~~

y= 7614: 7657: 7807: 7857: 8000: 8057: 8193: 8257: 8386: 8457: 8579: 8657: 8772: 8857: 8965:
x= 9: 9: 9: 9: 9: 9: 9: 9: 9: 9: 9: 9: 9: 9: 9:
Qc : 0.018: 0.018: 0.019: 0.018: 0.018: 0.019: 0.019: 0.018: 0.018: 0.018: 0.018: 0.018: 0.018: 0.018: 0.018:

y= 9057: 9158: 9257: 9351: 9457: 9544: 9657: 9737: 9713: 7496: 9657: 9642: 7476: 7657: 7857:
x= 9: 9: 9: 9: 9: 9: 9: 9: 24: 72: 149: 182: 197: 209: 209:
Qc : 0.018: 0.018: 0.018: 0.018: 0.018: 0.018: 0.017: 0.017: 0.017: 0.019: 0.018: 0.018: 0.019: 0.019: 0.019:

y= 8057: 8257: 8457: 8657: 8857: 9057: 9257: 9457: 7457: 9572: 7609: 7657: 7857: 8057: 8257:
x= 209: 209: 209: 209: 209: 209: 209: 209: 323: 339: 397: 409: 409: 409: 409:
Qc : 0.020: 0.019: 0.019: 0.019: 0.019: 0.019: 0.019: 0.019: 0.020: 0.019: 0.020: 0.020: 0.020: 0.020: 0.020:

y= 8457: 8657: 8857: 9057: 9257: 9457: 7657: 7761: 9540: 7857: 7913: 8050: 8057: 9509: 8257:
x= 409: 409: 409: 409: 409: 409: 420: 470: 473: 516: 543: 594: 597: 606: 609:
Qc : 0.020: 0.020: 0.020: 0.020: 0.019: 0.019: 0.020: 0.020: 0.019: 0.020: 0.021: 0.021: 0.021: 0.020: 0.021:

y= 8457: 8657: 8857: 9057: 9257: 9457: 8188: 8257: 9477: 8353: 9457: 8457: 8657: 8857: 9057:
x= 609: 609: 609: 609: 609: 609: 645: 686: 740: 744: 784: 806: 809: 809: 809:
Qc : 0.021: 0.021: 0.020: 0.020: 0.020: 0.020: 0.021: 0.021: 0.020: 0.021: 0.020: 0.021: 0.021: 0.021: 0.021:

y= 9257: 8518: 9422: 8657: 8660: 8801: 8857: 9367: 8943: 9057: 9257: 9057: 9285: 9072: 9257:
x= 809: 842: 858: 891: 892: 942: 961: 976: 991: 1009: 1009: 1081: 1086: 1094: 1123:
Qc : 0.021: 0.022: 0.021: 0.022: 0.022: 0.022: 0.022: 0.021: 0.022: 0.022: 0.021: 0.022: 0.022: 0.022: 0.022:

y= 9202:
x= 1196:
Qc : 0.022:

Результаты расчета в точке максимума ПК ЭРА v3.0. Модель: МРК-2014
Координаты точки : X= 1196.0 м, Y= 9202.0 м

Максимальная суммарная концентрация | Cs= 0.0222634 доли ПДКмр|

Достигается при опасном направлении 99 град.
и скорости ветра 9.00 м/с
Всего источников: 5. В таблице заказано вкладчиков не более чем с 95% вклада

ВКЛАДЫ_ИСТОЧНИКОВ

Ном.	Код	Тип	Выброс	Вклад	Вклад в%	Сум. %	Коэф.влияния
	<Об-П>-<Ис>		M-(Mq)	C[доли ПДК]			b=C/M
1	000101 6025	П1	1.8440	0.020274	91.1	91.1	0.010994544
2	000101 6026	П1	0.4200	0.001908	8.6	99.6	0.004542451
	В сумме =		0.022182	99.6			
	Суммарный вклад остальных =		0.000082	0.4			
~~~~~~

3. Исходные параметры источников.
ПК ЭРА v3.0. Модель: МРК-2014
Город :012 Шетский район.
Объект :0001 Месторождение "Шойынтас" ТОО "Металлтерминалсервис".
Вар.расч. :1 Расч.год: 2024 (СП) Расчет проводился 09.02.2023 15:35
Группа суммации :6359=0342 Фтористые газообразные соединения /в пересчете на фтор/ (617)
0344 Фториды неорганические плохо растворимые - (алюминия фторид, кальция фторид, натрия гексафторалюминат) (Фториды неорганические плохо растворимые /в пересчете на фтор/) (615)

Коэффициент рельефа (КР): индивидуальный с источников
Коэффициент оседания (F): индивидуальный с источников

Код	Тип	H	D	Wo	V1	T	X1	Y1	X2	Y2	Alf	F	KP	Ди	Выброс
<Об~П>~<Ис>	~~~	~~м~~	~~м~~	~м/с~	~м3/с~~	градС	~~~м~~~~	~~~м~~~~	~~~м~~~~	~~~м~~~~	гр.	~~~	~~~~	~~	~~~г/с~~
--------- Примесь 0342--------															
000101 6007	П1	2.0		0.0	7976	8332	12	12	0	1.0	1.000	0	0.0014100		
--------- Примесь 0344--------															
000101 6007	П1	2.0		0.0	7976	8332	12	12	0	3.0	1.000	0	0.0016000		

4. Расчетные параметры См,Uм,Xм
ПК ЭРА v3.0. Модель: МРК-2014
Город :012 Шетский район.
Объект :0001 Месторождение "Шойынтас" ТОО "Металлтерминалсервис".
Вар.расч. :1 Расч.год: 2024 (СП) Расчет проводился 09.02.2023 15:35
Сезон :ЛЕТО (температура воздуха 20.4 град.С)
Группа суммации :6359=0342 Фтористые газообразные соединения /в пересчете на фтор/ (617)
0344 Фториды неорганические плохо растворимые - (алюминия фторид, кальция фторид, натрия гексафторалюминат) (Фториды неорганические плохо растворимые /в пересчете на фтор/) (615)

| - Для групп суммации выброс Mq = M1/ПДК1 +...+ Mn/ПДКn, а суммарная концентрация Cм = Cм1/ПДК1 +...+ Cмn/ПДКn
| - Для групп суммаций, включающих примеси с различными коэфф. оседания, нормированный выброс указывается для каждой примеси отдельно вместе с коэффициентом оседания (F)
| - Для линейных и площадных источников выброс является суммарным по всей площади, а Cm - концентрация одиночного источника, расположенного в центре симметрии, с суммарным M

Источники				Их расчетные параметры			
Номер	Код	Mq	Тип	Cm	Um	Xm	F
п/п	<об-п>-<ис>			[доли ПДК]	[м/с]	[м]	
1	000101 6007	0.070500	П1	2.518015	0.50	11.4	1.0
2		0.008000	П1	0.857197	0.50	5.7	3.0

Суммарный Mq = 0.078500 (сумма Mq/ПДК по всем примесям)
Сумма Cм по всем источникам = 3.375211 долей ПДК
Средневзвешенная опасная скорость ветра = 0.50 м/с

5. Управляющие параметры расчета
ПК ЭРА v3.0. Модель: МРК-2014
Город :012 Шетский район.
Объект :0001 Месторождение "Шойынтас" ТОО "Металлтерминалсервис".
Вар.расч. :1 Расч.год: 2024 (СП) Расчет проводился 09.02.2023 15:35
Сезон :ЛЕТО (температура воздуха 20.4 град.С)
Группа суммации :6359=0342 Фтористые газообразные соединения /в пересчете на фтор/ (617)
0344 Фториды неорганические плохо растворимые - (алюминия фторид, кальция фторид, натрия гексафторалюминат) (Фториды неорганические плохо растворимые /в пересчете на фтор/) (615)

Фоновая концентрация не задана

Расчет по прямоугольнику 001 : 15000x15000 с шагом 200
Расчет по территории жилой застройки. Покрытие РП 001
Направление ветра: автоматический поиск опасного направления от 0 до 360 град.
Скорость ветра: автоматический поиск опасной скорости от 0.5 до 9.0(Uмр) м/с
Средневзвешенная опасная скорость ветра Uсв= 0.5 м/с

6. Результаты расчета в виде таблицы.
ПК ЭРА v3.0. Модель: МРК-2014
Город :012 Шетский район.
Объект :0001 Месторождение "Шойынтас" ТОО "Металлтерминалсервис".
Вар.расч. :1 Расч.год: 2024 (СП) Расчет проводился 09.02.2023 15:35
Группа суммации :6359=0342 Фтористые газообразные соединения /в пересчете на фтор/ (617)
0344 Фториды неорганические плохо растворимые - (алюминия фторид, кальция фторид, натрия гексафторалюминат) (Фториды неорганические плохо растворимые /в пересчете на фтор/) (615)

Расчет проводился на прямоугольнике 1
с параметрами: координаты центра X= 7500, Y= 7500
размеры: длина(по X)= 15000, ширина(по Y)= 15000, шаг сетки= 200
Фоновая концентрация не задана
Направление ветра: автоматический поиск опасного направления от 0 до 360 град.
Скорость ветра: автоматический поиск опасной скорости от 0.5 до 9.0(Uмр) м/с

_____Расшифровка_обозначений_____
| Qc - суммарная концентрация [доли ПДК] |
| Фоп- опасное направл. ветра [угл. град.] |
| Uоп- опасная скорость ветра [м/с] |
| Ви - вклад ИСТОЧНИКА в Qc [доли ПДК] |
| Ки - код источника для верхней строки Ви |
|~~~~~~~~~ ~~~~~~~~~~~~~|
| -При расчете по группе суммации концентр. в мг/м3 не печатается|
| -Если в строке Cmax=< 0.05 ПДК, то Фоп,Uоп,Ви,Ки не печатаются |
~~~~~~

y= 15000 : Y-строка 1 Cmax= 0.001 долей ПДК (x= 8000.0; напр.ветра=180)

x=	0 :	200:	400:	600:	800:	1000:	1200:	1400:	1600:	1800:	2000:	2200:	2400:	2600:	2800:	3000:
Qc :	0.000:	0.000:	0.000:	0.000:	0.000:	0.000:	0.000:	0.000:	0.000:	0.000:	0.000:	0.000:	0.000:	0.000:	0.000:	0.001:

x=	3200:	3400:	3600:	3800:	4000:	4200:	4400:	4600:	4800:	5000:	5200:	5400:	5600:	5800:	6000:	6200:
Qc :	0.001:	0.001:	0.001:	0.001:	0.001:	0.001:	0.001:	0.001:	0.001:	0.001:	0.001:	0.001:	0.001:	0.001:	0.001:	0.001:

x=	6400:	6600:	6800:	7000:	7200:	7400:	7600:	7800:	8000:	8200:	8400:	8600:	8800:	9000:	9200:	9400:
Qc :	0.001:	0.001:	0.001:	0.001:	0.001:	0.001:	0.001:	0.001:	0.001:	0.001:	0.001:	0.001:	0.001:	0.001:	0.001:	0.001:

x=	9600:	9800:	10000:	10200:	10400:	10600:	10800:	11000:	11200:	11400:	11600:	11800:	12000:	12200:	12400:	12600:
Qc :	0.001:	0.001:	0.001:	0.001:	0.001:	0.001:	0.001:	0.001:	0.001:	0.001:	0.001:	0.001:	0.001:	0.001:	0.001:	0.001:

x=	12800:	13000:	13200:	13400:	13600:	13800:	14000:	14200:	14400:	14600:	14800:	15000:
Qc :	0.001:	0.001:	0.000:	0.000:	0.000:	0.000:	0.000:	0.000:	0.000:	0.000:	0.000:	0.000:

y= 14800 : Y-строка 2 Cmax= 0.001 долей ПДК (x= 8200.0; напр.ветра=182)

x=	0 :	200:	400:	600:	800:	1000:	1200:	1400:	1600:	1800:	2000:	2200:	2400:	2600:	2800:	3000:
Qc :	0.000:	0.000:	0.000:	0.000:	0.000:	0.000:	0.000:	0.000:	0.000:	0.000:	0.000:	0.000:	0.000:	0.000:	0.001:	0.001:

x=	3200:	3400:	3600:	3800:	4000:	4200:	4400:	4600:	4800:	5000:	5200:	5400:	5600:	5800:	6000:	6200:
Qc :	0.001:	0.001:	0.001:	0.001:	0.001:	0.001:	0.001:	0.001:	0.001:	0.001:	0.001:	0.001:	0.001:	0.001:	0.001:	0.001:

x=	6400:	6600:	6800:	7000:	7200:	7400:	7600:	7800:	8000:	8200:	8400:	8600:	8800:	9000:	9200:	9400:
Qc :	0.001:	0.001:	0.001:	0.001:	0.001:	0.001:	0.001:	0.001:	0.001:	0.001:	0.001:	0.001:	0.001:	0.001:	0.001:	0.001:

x=	9600:	9800:	10000:	10200:	10400:	10600:	10800:	11000:	11200:	11400:	11600:	11800:	12000:	12200:	12400:	12600:
Qc :	0.001:	0.001:	0.001:	0.001:	0.001:	0.001:	0.001:	0.001:	0.001:	0.001:	0.001:	0.001:	0.001:	0.001:	0.001:	0.001:

x=	12800:	13000:	13200:	13400:	13600:	13800:	14000:	14200:	14400:	14600:	14800:	15000:
Qc :	0.001:	0.001:	0.001:	0.000:	0.000:	0.000:	0.000:	0.000:	0.000:	0.000:	0.000:	0.000:

y= 14600 : Y-строка 3 Cmax= 0.001 долей ПДК (x= 8000.0; напр.ветра=180)
~~~~~~

x=   0 : 200: 400: 600: 800: 1000: 1200: 1400: 1600: 1800: 2000: 2200: 2400: 2600: 2800: 3000:
----------:------:------:------:------:------:------:------:------:------:------:------:------:------:------:------:
Qc : 0.000: 0.000: 0.000: 0.000: 0.000: 0.000: 0.000: 0.000: 0.000: 0.000: 0.000: 0.000: 0.000: 0.001: 0.001: 0.001:
~~~~~~
~~~~~~~~
----____
x= 3200: 3400: 3600: 3800: 4000: 4200: 4400: 4600: 4800: 5000: 5200: 5400: 5600: 5800: 6000: 6200:
----------:------:------:------:------:------:------:------:------:------:------:------:------:------:------:------:
Qc : 0.001: 0.001: 0.001: 0.001: 0.001: 0.001: 0.001: 0.001: 0.001: 0.001: 0.001: 0.001: 0.001: 0.001: 0.001: 0.001:
~~~~~~
~~~~~~~~
----____
x= 6400: 6600: 6800: 7000: 7200: 7400: 7600: 7800: 8000: 8200: 8400: 8600: 8800: 9000: 9200: 9400:
----------:------:------:------:------:------:------:------:------:------:------:------:------:------:------:------:
Qc : 0.001: 0.001: 0.001: 0.001: 0.001: 0.001: 0.001: 0.001: 0.001: 0.001: 0.001: 0.001: 0.001: 0.001: 0.001: 0.001:
~~~~~~
~~~~~~~~
----____
x= 9600: 9800: 10000: 10200: 10400: 10600: 10800: 11000: 11200: 11400: 11600: 11800: 12000: 12200: 12400: 12600:
----------:------:------:------:------:------:------:------:------:------:------:------:------:------:------:------:
Qc : 0.001: 0.001: 0.001: 0.001: 0.001: 0.001: 0.001: 0.001: 0.001: 0.001: 0.001: 0.001: 0.001: 0.001: 0.001: 0.001:
~~~~~~
~~~~~~~~
----____
x= 12800: 13000: 13200: 13400: 13600: 13800: 14000: 14200: 14400: 14600: 14800: 15000:
----------:------:------:------:------:------:------:------:------:------:------:------:
Qc : 0.001: 0.001: 0.001: 0.001: 0.000: 0.000: 0.000: 0.000: 0.000: 0.000: 0.000: 0.000:
~~~~~~
____
y= 14400 : Y-строка 4 Cmax= 0.001 долей ПДК (x= 8000.0; напр.ветра=180)
----------:____
x=   0 : 200: 400: 600: 800: 1000: 1200: 1400: 1600: 1800: 2000: 2200: 2400: 2600: 2800: 3000:
----------:------:------:------:------:------:------:------:------:------:------:------:------:------:------:------:
Qc : 0.000: 0.000: 0.000: 0.000: 0.000: 0.000: 0.000: 0.000: 0.000: 0.000: 0.000: 0.000: 0.001: 0.001: 0.001: 0.001:
~~~~~~
~~~~~~~~
----____
x= 3200: 3400: 3600: 3800: 4000: 4200: 4400: 4600: 4800: 5000: 5200: 5400: 5600: 5800: 6000: 6200:
----------:------:------:------:------:------:------:------:------:------:------:------:------:------:------:------:
Qc : 0.001: 0.001: 0.001: 0.001: 0.001: 0.001: 0.001: 0.001: 0.001: 0.001: 0.001: 0.001: 0.001: 0.001: 0.001: 0.001:
~~~~~~
~~~~~~~~
----____
x= 6400: 6600: 6800: 7000: 7200: 7400: 7600: 7800: 8000: 8200: 8400: 8600: 8800: 9000: 9200: 9400:
----------:------:------:------:------:------:------:------:------:------:------:------:------:------:------:------:
Qc : 0.001: 0.001: 0.001: 0.001: 0.001: 0.001: 0.001: 0.001: 0.001: 0.001: 0.001: 0.001: 0.001: 0.001: 0.001: 0.001:
~~~~~~
~~~~~~~~
----____
x= 9600: 9800: 10000: 10200: 10400: 10600: 10800: 11000: 11200: 11400: 11600: 11800: 12000: 12200: 12400: 12600:
----------:------:------:------:------:------:------:------:------:------:------:------:------:------:------:------:
Qc : 0.001: 0.001: 0.001: 0.001: 0.001: 0.001: 0.001: 0.001: 0.001: 0.001: 0.001: 0.001: 0.001: 0.001: 0.001: 0.001:
~~~~~~
~~~~~~~~
----____
x= 12800: 13000: 13200: 13400: 13600: 13800: 14000: 14200: 14400: 14600: 14800: 15000:
----------:------:------:------:------:------:------:------:------:------:------:------:
Qc : 0.001: 0.001: 0.001: 0.001: 0.001: 0.000: 0.000: 0.000: 0.000: 0.000: 0.000: 0.000:
~~~~~~
____
y= 14200 : Y-строка 5 Cmax= 0.001 долей ПДК (x= 8000.0; напр.ветра=180)
----------:____
x=   0 : 200: 400: 600: 800: 1000: 1200: 1400: 1600: 1800: 2000: 2200: 2400: 2600: 2800: 3000:
----------:------:------:------:------:------:------:------:------:------:------:------:------:------:------:------:
Qc : 0.000: 0.000: 0.000: 0.000: 0.000: 0.000: 0.000: 0.000: 0.000: 0.000: 0.000: 0.001: 0.001: 0.001: 0.001: 0.001:
~~~~~~
~~~~~~~~
----____
x= 3200: 3400: 3600: 3800: 4000: 4200: 4400: 4600: 4800: 5000: 5200: 5400: 5600: 5800: 6000: 6200:
----------:------:------:------:------:------:------:------:------:------:------:------:------:------:------:------:
Qc : 0.001: 0.001: 0.001: 0.001: 0.001: 0.001: 0.001: 0.001: 0.001: 0.001: 0.001: 0.001: 0.001: 0.001: 0.001: 0.001:
~~~~~~
~~~~~~~~
----____
x= 6400: 6600: 6800: 7000: 7200: 7400: 7600: 7800: 8000: 8200: 8400: 8600: 8800: 9000: 9200: 9400:
----------:------:------:------:------:------:------:------:------:------:------:------:------:------:------:------:
Qc : 0.001: 0.001: 0.001: 0.001: 0.001: 0.001: 0.001: 0.001: 0.001: 0.001: 0.001: 0.001: 0.001: 0.001: 0.001: 0.001:
~~~~~~
~~~~~~~~
----____
x= 9600: 9800: 10000: 10200: 10400: 10600: 10800: 11000: 11200: 11400: 11600: 11800: 12000: 12200: 12400: 12600:
----------:------:------:------:------:------:------:------:------:------:------:------:------:------:------:------:
Qc : 0.001: 0.001: 0.001: 0.001: 0.001: 0.001: 0.001: 0.001: 0.001: 0.001: 0.001: 0.001: 0.001: 0.001: 0.001: 0.001:

~~~~~~
~~~~~~~~
----____
x= 12800: 13000: 13200: 13400: 13600: 13800: 14000: 14200: 14400: 14600: 14800: 15000:
----------:------:------:------:------:------:------:------:------:------:------:------:
Qc : 0.001: 0.001: 0.001: 0.001: 0.001: 0.001: 0.000: 0.000: 0.000: 0.000: 0.000: 0.000:
~~~~~~
____
y= 14000 : Y-строка 6 Cmax= 0.001 долей ПДК (x= 8000.0; напр.ветра=180)
----------:____
x=   0 :   200:   400:   600:   800: 1000: 1200: 1400: 1600: 1800: 2000: 2200: 2400: 2600: 2800: 3000:
----------:------:------:------:------:------:------:------:------:------:------:------:------:------:------:------:
Qc : 0.000: 0.000: 0.000: 0.000: 0.000: 0.000: 0.000: 0.000: 0.000: 0.000: 0.001: 0.001: 0.001: 0.001: 0.001: 0.001:
~~~~~~
~~~~~~~~
----____
x=   3200: 3400: 3600: 3800: 4000: 4200: 4400: 4600: 4800: 5000: 5200: 5400: 5600: 5800: 6000: 6200:
----------:------:------:------:------:------:------:------:------:------:------:------:------:------:------:------:
Qc : 0.001: 0.001: 0.001: 0.001: 0.001: 0.001: 0.001: 0.001: 0.001: 0.001: 0.001: 0.001: 0.001: 0.001: 0.001: 0.001:
~~~~~~
~~~~~~~~
----____
x=   6400: 6600: 6800: 7000: 7200: 7400: 7600: 7800: 8000: 8200: 8400: 8600: 8800: 9000: 9200: 9400:
----------:------:------:------:------:------:------:------:------:------:------:------:------:------:------:------:
Qc : 0.001: 0.001: 0.001: 0.001: 0.001: 0.001: 0.001: 0.001: 0.001: 0.001: 0.001: 0.001: 0.001: 0.001: 0.001: 0.001:
~~~~~~
~~~~~~~~
----____
x=   9600: 9800: 10000: 10200: 10400: 10600: 10800: 11000: 11200: 11400: 11600: 11800: 12000: 12200: 12400: 12600:
----------:------:------:------:------:------:------:------:------:------:------:------:------:------:------:------:
Qc : 0.001: 0.001: 0.001: 0.001: 0.001: 0.001: 0.001: 0.001: 0.001: 0.001: 0.001: 0.001: 0.001: 0.001: 0.001: 0.001:
~~~~~~
~~~~~~~~
----____
x= 12800: 13000: 13200: 13400: 13600: 13800: 14000: 14200: 14400: 14600: 14800: 15000:
----------:------:------:------:------:------:------:------:------:------:------:------:
Qc : 0.001: 0.001: 0.001: 0.001: 0.001: 0.001: 0.001: 0.000: 0.000: 0.000: 0.000: 0.000:
~~~~~~
____
y= 13800 : Y-строка 7 Cmax= 0.001 долей ПДК (x= 8000.0; напр.ветра=180)
----------:____
x=   0 :   200:   400:   600:   800: 1000: 1200: 1400: 1600: 1800: 2000: 2200: 2400: 2600: 2800: 3000:
----------:------:------:------:------:------:------:------:------:------:------:------:------:------:------:------:
Qc : 0.000: 0.000: 0.000: 0.000: 0.000: 0.000: 0.000: 0.000: 0.000: 0.001: 0.001: 0.001: 0.001: 0.001: 0.001: 0.001:
~~~~~~
~~~~~~~~
----____
x=   3200: 3400: 3600: 3800: 4000: 4200: 4400: 4600: 4800: 5000: 5200: 5400: 5600: 5800: 6000: 6200:
----------:------:------:------:------:------:------:------:------:------:------:------:------:------:------:------:
Qc : 0.001: 0.001: 0.001: 0.001: 0.001: 0.001: 0.001: 0.001: 0.001: 0.001: 0.001: 0.001: 0.001: 0.001: 0.001: 0.001:
~~~~~~
~~~~~~~~
----____
x=   6400: 6600: 6800: 7000: 7200: 7400: 7600: 7800: 8000: 8200: 8400: 8600: 8800: 9000: 9200: 9400:
----------:------:------:------:------:------:------:------:------:------:------:------:------:------:------:------:
Qc : 0.001: 0.001: 0.001: 0.001: 0.001: 0.001: 0.001: 0.001: 0.001: 0.001: 0.001: 0.001: 0.001: 0.001: 0.001: 0.001:
~~~~~~
~~~~~~~~
----____
x=   9600: 9800: 10000: 10200: 10400: 10600: 10800: 11000: 11200: 11400: 11600: 11800: 12000: 12200: 12400: 12600:
----------:------:------:------:------:------:------:------:------:------:------:------:------:------:------:------:
Qc : 0.001: 0.001: 0.001: 0.001: 0.001: 0.001: 0.001: 0.001: 0.001: 0.001: 0.001: 0.001: 0.001: 0.001: 0.001: 0.001:
~~~~~~
~~~~~~~~
----____
x= 12800: 13000: 13200: 13400: 13600: 13800: 14000: 14200: 14400: 14600: 14800: 15000:
----------:------:------:------:------:------:------:------:------:------:------:------:
Qc : 0.001: 0.001: 0.001: 0.001: 0.001: 0.001: 0.001: 0.001: 0.000: 0.000: 0.000: 0.000:
~~~~~~
____
y= 13600 : Y-строка 8 Cmax= 0.001 долей ПДК (x= 7800.0; напр.ветра=178)
----------:____
x=   0 :   200:   400:   600:   800: 1000: 1200: 1400: 1600: 1800: 2000: 2200: 2400: 2600: 2800: 3000:
----------:------:------:------:------:------:------:------:------:------:------:------:------:------:------:------:
Qc : 0.000: 0.000: 0.000: 0.000: 0.000: 0.000: 0.000: 0.000: 0.001: 0.001: 0.001: 0.001: 0.001: 0.001: 0.001: 0.001:
~~~~~~
~~~~~~~~
----____
x=   3200: 3400: 3600: 3800: 4000: 4200: 4400: 4600: 4800: 5000: 5200: 5400: 5600: 5800: 6000: 6200:
----------:------:------:------:------:------:------:------:------:------:------:------:------:------:------:------:
Qc : 0.001: 0.001: 0.001: 0.001: 0.001: 0.001: 0.001: 0.001: 0.001: 0.001: 0.001: 0.001: 0.001: 0.001: 0.001: 0.001:
~~~~~~
~~~~~~~~
~~~~~~~~

```
----_____________________________________________________________________________________________________________
 x=  6400:  6600:  6800:  7000:  7200:  7400:  7600:  7800:  8000:  8200:  8400:  8600:  8800:  9000:  9200:  9400:
----------:------:------:------:------:------:------:------:------:------:------:------:------:------:------:------:
Qc : 0.001: 0.001: 0.001: 0.001: 0.001: 0.001: 0.001: 0.001: 0.001: 0.001: 0.001: 0.001: 0.001: 0.001: 0.001: 0.001:
~~~~~~~~~~~~~~~~~~~~~~~~~~~~~~~~~~~~~~~~~~~~~~~~~~~~~~~~~~~~~~~~~~~~~~~~~~~~~~~~~~~~~~~~~~~~~~~~~~~~~~~~~~~~~~~~~~~~~
~~~~~~~~
----_____________________________________________________________________________________________________________
 x=  9600:  9800: 10000: 10200: 10400: 10600: 10800: 11000: 11200: 11400: 11600: 11800: 12000: 12200: 12400: 12600:
----------:------:------:------:------:------:------:------:------:------:------:------:------:------:------:------:
Qc : 0.001: 0.001: 0.001: 0.001: 0.001: 0.001: 0.001: 0.001: 0.001: 0.001: 0.001: 0.001: 0.001: 0.001: 0.001: 0.001:
~~~~~~~~~~~~~~~~~~~~~~~~~~~~~~~~~~~~~~~~~~~~~~~~~~~~~~~~~~~~~~~~~~~~~~~~~~~~~~~~~~~~~~~~~~~~~~~~~~~~~~~~~~~~~~~~~~~~~
~~~~~~~~
----_____________________________________________________________________
 x= 12800: 13000: 13200: 13400: 13600: 13800: 14000: 14200: 14400: 14600: 14800: 15000:
----------:------:------:------:------:------:------:------:------:------:------:------:
Qc : 0.001: 0.001: 0.001: 0.001: 0.001: 0.001: 0.001: 0.001: 0.001: 0.000: 0.000: 0.000:
~~~~~~~~~~~~~~~~~~~~~~~~~~~~~~~~~~~~~~~~~~~~~~~~~~~~~~~~~~~~~~~~~~~~~~~~~~~~~~~~~~~~~~~~~~~~~~~~~~~~~~~~~~~~~~~~~~~~~

 y= 13400 : Y-строка  9  Cmax=  0.001 долей ПДК (x=  7800.0; напр.ветра=178)
----------:_____________________________________________________________________________________________________________
 x=    0 :   200:   400:   600:   800:  1000:  1200:  1400:  1600:  1800:  2000:  2200:  2400:  2600:  2800:  3000:
----------:------:------:------:------:------:------:------:------:------:------:------:------:------:------:------:
Qc : 0.000: 0.000: 0.000: 0.000: 0.000: 0.000: 0.000: 0.001: 0.001: 0.001: 0.001: 0.001: 0.001: 0.001: 0.001: 0.001:
~~~~~~~~~~~~~~~~~~~~~~~~~~~~~~~~~~~~~~~~~~~~~~~~~~~~~~~~~~~~~~~~~~~~~~~~~~~~~~~~~~~~~~~~~~~~~~~~~~~~~~~~~~~~~~~~~~~~~
~~~~~~~~
----_____________________________________________________________________________________________________________
 x=  3200:  3400:  3600:  3800:  4000:  4200:  4400:  4600:  4800:  5000:  5200:  5400:  5600:  5800:  6000:  6200:
----------:------:------:------:------:------:------:------:------:------:------:------:------:------:------:------:
Qc : 0.001: 0.001: 0.001: 0.001: 0.001: 0.001: 0.001: 0.001: 0.001: 0.001: 0.001: 0.001: 0.001: 0.001: 0.001: 0.001:
~~~~~~~~~~~~~~~~~~~~~~~~~~~~~~~~~~~~~~~~~~~~~~~~~~~~~~~~~~~~~~~~~~~~~~~~~~~~~~~~~~~~~~~~~~~~~~~~~~~~~~~~~~~~~~~~~~~~~
~~~~~~~~
----_____________________________________________________________________________________________________________
 x=  6400:  6600:  6800:  7000:  7200:  7400:  7600:  7800:  8000:  8200:  8400:  8600:  8800:  9000:  9200:  9400:
----------:------:------:------:------:------:------:------:------:------:------:------:------:------:------:------:
Qc : 0.001: 0.001: 0.001: 0.001: 0.001: 0.001: 0.001: 0.001: 0.001: 0.001: 0.001: 0.001: 0.001: 0.001: 0.001: 0.001:
~~~~~~~~~~~~~~~~~~~~~~~~~~~~~~~~~~~~~~~~~~~~~~~~~~~~~~~~~~~~~~~~~~~~~~~~~~~~~~~~~~~~~~~~~~~~~~~~~~~~~~~~~~~~~~~~~~~~~
~~~~~~~~
----_____________________________________________________________________________________________________________
 x=  9600:  9800: 10000: 10200: 10400: 10600: 10800: 11000: 11200: 11400: 11600: 11800: 12000: 12200: 12400: 12600:
----------:------:------:------:------:------:------:------:------:------:------:------:------:------:------:------:
Qc : 0.001: 0.001: 0.001: 0.001: 0.001: 0.001: 0.001: 0.001: 0.001: 0.001: 0.001: 0.001: 0.001: 0.001: 0.001: 0.001:
~~~~~~~~~~~~~~~~~~~~~~~~~~~~~~~~~~~~~~~~~~~~~~~~~~~~~~~~~~~~~~~~~~~~~~~~~~~~~~~~~~~~~~~~~~~~~~~~~~~~~~~~~~~~~~~~~~~~~
~~~~~~~~
----_____________________________________________________________________
 x= 12800: 13000: 13200: 13400: 13600: 13800: 14000: 14200: 14400: 14600: 14800: 15000:
----------:------:------:------:------:------:------:------:------:------:------:------:
Qc : 0.001: 0.001: 0.001: 0.001: 0.001: 0.001: 0.001: 0.001: 0.001: 0.000: 0.000: 0.000:
~~~~~~~~~~~~~~~~~~~~~~~~~~~~~~~~~~~~~~~~~~~~~~~~~~~~~~~~~~~~~~~~~~~~~~~~~~~~~~~~~~~~~~~~~~~~~~~~~~~~~~~~~~~~~~~~~~~~~

 y= 13200 : Y-строка 10  Cmax=  0.001 долей ПДК (x=  7800.0; напр.ветра=178)
----------:_____________________________________________________________________________________________________________
 x=    0 :   200:   400:   600:   800:  1000:  1200:  1400:  1600:  1800:  2000:  2200:  2400:  2600:  2800:  3000:
----------:------:------:------:------:------:------:------:------:------:------:------:------:------:------:------:
Qc : 0.000: 0.000: 0.000: 0.000: 0.000: 0.000: 0.001: 0.001: 0.001: 0.001: 0.001: 0.001: 0.001: 0.001: 0.001: 0.001:
~~~~~~~~~~~~~~~~~~~~~~~~~~~~~~~~~~~~~~~~~~~~~~~~~~~~~~~~~~~~~~~~~~~~~~~~~~~~~~~~~~~~~~~~~~~~~~~~~~~~~~~~~~~~~~~~~~~~~
~~~~~~~~
----_____________________________________________________________________________________________________________
 x=  3200:  3400:  3600:  3800:  4000:  4200:  4400:  4600:  4800:  5000:  5200:  5400:  5600:  5800:  6000:  6200:
----------:------:------:------:------:------:------:------:------:------:------:------:------:------:------:------:
Qc : 0.001: 0.001: 0.001: 0.001: 0.001: 0.001: 0.001: 0.001: 0.001: 0.001: 0.001: 0.001: 0.001: 0.001: 0.001: 0.001:
~~~~~~~~~~~~~~~~~~~~~~~~~~~~~~~~~~~~~~~~~~~~~~~~~~~~~~~~~~~~~~~~~~~~~~~~~~~~~~~~~~~~~~~~~~~~~~~~~~~~~~~~~~~~~~~~~~~~~
~~~~~~~~
----_____________________________________________________________________________________________________________
 x=  6400:  6600:  6800:  7000:  7200:  7400:  7600:  7800:  8000:  8200:  8400:  8600:  8800:  9000:  9200:  9400:
----------:------:------:------:------:------:------:------:------:------:------:------:------:------:------:------:
Qc : 0.001: 0.001: 0.001: 0.001: 0.001: 0.001: 0.001: 0.001: 0.001: 0.001: 0.001: 0.001: 0.001: 0.001: 0.001: 0.001:
~~~~~~~~~~~~~~~~~~~~~~~~~~~~~~~~~~~~~~~~~~~~~~~~~~~~~~~~~~~~~~~~~~~~~~~~~~~~~~~~~~~~~~~~~~~~~~~~~~~~~~~~~~~~~~~~~~~~~
~~~~~~~~
----_____________________________________________________________________________________________________________
 x=  9600:  9800: 10000: 10200: 10400: 10600: 10800: 11000: 11200: 11400: 11600: 11800: 12000: 12200: 12400: 12600:
----------:------:------:------:------:------:------:------:------:------:------:------:------:------:------:------:
Qc : 0.001: 0.001: 0.001: 0.001: 0.001: 0.001: 0.001: 0.001: 0.001: 0.001: 0.001: 0.001: 0.001: 0.001: 0.001: 0.001:
~~~~~~~~~~~~~~~~~~~~~~~~~~~~~~~~~~~~~~~~~~~~~~~~~~~~~~~~~~~~~~~~~~~~~~~~~~~~~~~~~~~~~~~~~~~~~~~~~~~~~~~~~~~~~~~~~~~~~
~~~~~~~~
----_____________________________________________________________________
 x= 12800: 13000: 13200: 13400: 13600: 13800: 14000: 14200: 14400: 14600: 14800: 15000:
----------:------:------:------:------:------:------:------:------:------:------:------:
Qc : 0.001: 0.001: 0.001: 0.001: 0.001: 0.001: 0.001: 0.001: 0.001: 0.001: 0.000: 0.000:
~~~~~~~~~~~~~~~~~~~~~~~~~~~~~~~~~~~~~~~~~~~~~~~~~~~~~~~~~~~~~~~~~~~~~~~~~~~~~~~~~~~~~~~~~~~~~~~~~~~~~~~~~~~~~~~~~~~~~

 y= 13000 : Y-строка 11  Cmax=  0.001 долей ПДК (x=  8000.0; напр.ветра=180)
----------:_____________________________________________________________________________________________________________
 x=    0 :   200:   400:   600:   800:  1000:  1200:  1400:  1600:  1800:  2000:  2200:  2400:  2600:  2800:  3000:
```

----------:------:------:------:------:------:------:------:------:------:------:------:------:------:------:------:
Qc : 0.000: 0.000: 0.000: 0.000: 0.000: 0.000: 0.001: 0.001: 0.001: 0.001: 0.001: 0.001: 0.001: 0.001: 0.001: 0.001:
~~~~~~
~~~~~~~~
----____
x= 3200: 3400: 3600: 3800: 4000: 4200: 4400: 4600: 4800: 5000: 5200: 5400: 5600: 5800: 6000: 6200:
----------:------:------:------:------:------:------:------:------:------:------:------:------:------:------:------:
Qc : 0.001: 0.001: 0.001: 0.001: 0.001: 0.001: 0.001: 0.001: 0.001: 0.001: 0.001: 0.001: 0.001: 0.001: 0.001: 0.001:
~~~~~~
~~~~~~~~
----____
x= 6400: 6600: 6800: 7000: 7200: 7400: 7600: 7800: 8000: 8200: 8400: 8600: 8800: 9000: 9200: 9400:
----------:------:------:------:------:------:------:------:------:------:------:------:------:------:------:------:
Qc : 0.001: 0.001: 0.001: 0.001: 0.001: 0.001: 0.001: 0.001: 0.001: 0.001: 0.001: 0.001: 0.001: 0.001: 0.001: 0.001:
~~~~~~
~~~~~~~~
----____
x= 9600: 9800: 10000: 10200: 10400: 10600: 10800: 11000: 11200: 11400: 11600: 11800: 12000: 12200: 12400: 12600:
----------:------:------:------:------:------:------:------:------:------:------:------:------:------:------:------:
Qc : 0.001: 0.001: 0.001: 0.001: 0.001: 0.001: 0.001: 0.001: 0.001: 0.001: 0.001: 0.001: 0.001: 0.001: 0.001: 0.001:
~~~~~~
~~~~~~~~
----____
x= 12800: 13000: 13200: 13400: 13600: 13800: 14000: 14200: 14400: 14600: 14800: 15000:
----------:------:------:------:------:------:------:------:------:------:------:------:
Qc : 0.001: 0.001: 0.001: 0.001: 0.001: 0.001: 0.001: 0.001: 0.001: 0.001: 0.001: 0.000:
~~~~~~

____
y= 12800 : Y-строка 12 Cmax= 0.001 долей ПДК (x= 8000.0; напр.ветра=180)
----------:____
x=   0 : 200: 400: 600: 800: 1000: 1200: 1400: 1600: 1800: 2000: 2200: 2400: 2600: 2800: 3000:
----------:------:------:------:------:------:------:------:------:------:------:------:------:------:------:------:
Qc : 0.000: 0.000: 0.000: 0.000: 0.000: 0.001: 0.001: 0.001: 0.001: 0.001: 0.001: 0.001: 0.001: 0.001: 0.001: 0.001:
~~~~~~
~~~~~~~~
----____
x= 3200: 3400: 3600: 3800: 4000: 4200: 4400: 4600: 4800: 5000: 5200: 5400: 5600: 5800: 6000: 6200:
----------:------:------:------:------:------:------:------:------:------:------:------:------:------:------:------:
Qc : 0.001: 0.001: 0.001: 0.001: 0.001: 0.001: 0.001: 0.001: 0.001: 0.001: 0.001: 0.001: 0.001: 0.001: 0.001: 0.001:
~~~~~~
~~~~~~~~
----____
x= 6400: 6600: 6800: 7000: 7200: 7400: 7600: 7800: 8000: 8200: 8400: 8600: 8800: 9000: 9200: 9400:
----------:------:------:------:------:------:------:------:------:------:------:------:------:------:------:------:
Qc : 0.001: 0.001: 0.001: 0.001: 0.001: 0.001: 0.001: 0.001: 0.001: 0.001: 0.001: 0.001: 0.001: 0.001: 0.001: 0.001:
~~~~~~
~~~~~~~~
----____
x= 9600: 9800: 10000: 10200: 10400: 10600: 10800: 11000: 11200: 11400: 11600: 11800: 12000: 12200: 12400: 12600:
----------:------:------:------:------:------:------:------:------:------:------:------:------:------:------:------:
Qc : 0.001: 0.001: 0.001: 0.001: 0.001: 0.001: 0.001: 0.001: 0.001: 0.001: 0.001: 0.001: 0.001: 0.001: 0.001: 0.001:
~~~~~~
~~~~~~~~
----____
x= 12800: 13000: 13200: 13400: 13600: 13800: 14000: 14200: 14400: 14600: 14800: 15000:
----------:------:------:------:------:------:------:------:------:------:------:------:
Qc : 0.001: 0.001: 0.001: 0.001: 0.001: 0.001: 0.001: 0.001: 0.001: 0.001: 0.001: 0.001:
~~~~~~

____
y= 12600 : Y-строка 13 Cmax= 0.001 долей ПДК (x= 8000.0; напр.ветра=180)
----------:____
x=   0 : 200: 400: 600: 800: 1000: 1200: 1400: 1600: 1800: 2000: 2200: 2400: 2600: 2800: 3000:
----------:------:------:------:------:------:------:------:------:------:------:------:------:------:------:------:
Qc : 0.000: 0.000: 0.000: 0.000: 0.001: 0.001: 0.001: 0.001: 0.001: 0.001: 0.001: 0.001: 0.001: 0.001: 0.001: 0.001:
~~~~~~
~~~~~~~~
----____
x= 3200: 3400: 3600: 3800: 4000: 4200: 4400: 4600: 4800: 5000: 5200: 5400: 5600: 5800: 6000: 6200:
----------:------:------:------:------:------:------:------:------:------:------:------:------:------:------:------:
Qc : 0.001: 0.001: 0.001: 0.001: 0.001: 0.001: 0.001: 0.001: 0.001: 0.001: 0.001: 0.001: 0.001: 0.001: 0.001: 0.001:
~~~~~~
~~~~~~~~
----____
x= 6400: 6600: 6800: 7000: 7200: 7400: 7600: 7800: 8000: 8200: 8400: 8600: 8800: 9000: 9200: 9400:
----------:------:------:------:------:------:------:------:------:------:------:------:------:------:------:------:
Qc : 0.001: 0.001: 0.001: 0.001: 0.001: 0.001: 0.001: 0.001: 0.001: 0.001: 0.001: 0.001: 0.001: 0.001: 0.001: 0.001:
~~~~~~
~~~~~~~~
----____
x= 9600: 9800: 10000: 10200: 10400: 10600: 10800: 11000: 11200: 11400: 11600: 11800: 12000: 12200: 12400: 12600:
----------:------:------:------:------:------:------:------:------:------:------:------:------:------:------:------:
Qc : 0.001: 0.001: 0.001: 0.001: 0.001: 0.001: 0.001: 0.001: 0.001: 0.001: 0.001: 0.001: 0.001: 0.001: 0.001: 0.001:

~~~~~~
~~~~~~~~
----
x= 12800: 13000: 13200: 13400: 13600: 13800: 14000: 14200: 14400: 14600: 14800: 15000:
----------:------:------:------:------:------:------:------:------:------:------:------:
Qc : 0.001: 0.001: 0.001: 0.001: 0.001: 0.001: 0.001: 0.001: 0.001: 0.001: 0.001: 0.001:
~~~~~~

y= 12400 : Y-строка 14 Cmax= 0.001 долей ПДК (x= 8000.0; напр.ветра=180)
----------:
x=   0 : 200: 400: 600: 800: 1000: 1200: 1400: 1600: 1800: 2000: 2200: 2400: 2600: 2800: 3000:
----------:------:------:------:------:------:------:------:------:------:------:------:------:------:------:------:
Qc : 0.000: 0.000: 0.000: 0.000: 0.001: 0.001: 0.001: 0.001: 0.001: 0.001: 0.001: 0.001: 0.001: 0.001: 0.001: 0.001:
~~~~~~
~~~~~~~~
----
x= 3200: 3400: 3600: 3800: 4000: 4200: 4400: 4600: 4800: 5000: 5200: 5400: 5600: 5800: 6000: 6200:
----------:------:------:------:------:------:------:------:------:------:------:------:------:------:------:------:
Qc : 0.001: 0.001: 0.001: 0.001: 0.001: 0.001: 0.001: 0.001: 0.001: 0.001: 0.001: 0.001: 0.001: 0.001: 0.001: 0.001:
~~~~~~
~~~~~~~~
----
x= 6400: 6600: 6800: 7000: 7200: 7400: 7600: 7800: 8000: 8200: 8400: 8600: 8800: 9000: 9200: 9400:
----------:------:------:------:------:------:------:------:------:------:------:------:------:------:------:------:
Qc : 0.001: 0.001: 0.001: 0.001: 0.001: 0.001: 0.001: 0.001: 0.001: 0.001: 0.001: 0.001: 0.001: 0.001: 0.001: 0.001:
~~~~~~
~~~~~~~~
----
x= 9600: 9800: 10000: 10200: 10400: 10600: 10800: 11000: 11200: 11400: 11600: 11800: 12000: 12200: 12400: 12600:
----------:------:------:------:------:------:------:------:------:------:------:------:------:------:------:------:
Qc : 0.001: 0.001: 0.001: 0.001: 0.001: 0.001: 0.001: 0.001: 0.001: 0.001: 0.001: 0.001: 0.001: 0.001: 0.001: 0.001:
~~~~~~
~~~~~~~~
----
x= 12800: 13000: 13200: 13400: 13600: 13800: 14000: 14200: 14400: 14600: 14800: 15000:
----------:------:------:------:------:------:------:------:------:------:------:------:
Qc : 0.001: 0.001: 0.001: 0.001: 0.001: 0.001: 0.001: 0.001: 0.001: 0.001: 0.001: 0.001:
~~~~~~

y= 12200 : Y-строка 15 Cmax= 0.001 долей ПДК (x= 8000.0; напр.ветра=180)
----------:
x=   0 : 200: 400: 600: 800: 1000: 1200: 1400: 1600: 1800: 2000: 2200: 2400: 2600: 2800: 3000:
----------:------:------:------:------:------:------:------:------:------:------:------:------:------:------:------:
Qc : 0.000: 0.000: 0.000: 0.001: 0.001: 0.001: 0.001: 0.001: 0.001: 0.001: 0.001: 0.001: 0.001: 0.001: 0.001: 0.001:
~~~~~~
~~~~~~~~
----
x= 3200: 3400: 3600: 3800: 4000: 4200: 4400: 4600: 4800: 5000: 5200: 5400: 5600: 5800: 6000: 6200:
----------:------:------:------:------:------:------:------:------:------:------:------:------:------:------:------:
Qc : 0.001: 0.001: 0.001: 0.001: 0.001: 0.001: 0.001: 0.001: 0.001: 0.001: 0.001: 0.001: 0.001: 0.001: 0.001: 0.001:
~~~~~~
~~~~~~~~
----
x= 6400: 6600: 6800: 7000: 7200: 7400: 7600: 7800: 8000: 8200: 8400: 8600: 8800: 9000: 9200: 9400:
----------:------:------:------:------:------:------:------:------:------:------:------:------:------:------:------:
Qc : 0.001: 0.001: 0.001: 0.001: 0.001: 0.001: 0.001: 0.001: 0.001: 0.001: 0.001: 0.001: 0.001: 0.001: 0.001: 0.001:
~~~~~~
~~~~~~~~
----
x= 9600: 9800: 10000: 10200: 10400: 10600: 10800: 11000: 11200: 11400: 11600: 11800: 12000: 12200: 12400: 12600:
----------:------:------:------:------:------:------:------:------:------:------:------:------:------:------:------:
Qc : 0.001: 0.001: 0.001: 0.001: 0.001: 0.001: 0.001: 0.001: 0.001: 0.001: 0.001: 0.001: 0.001: 0.001: 0.001: 0.001:
~~~~~~
~~~~~~~~
----
x= 12800: 13000: 13200: 13400: 13600: 13800: 14000: 14200: 14400: 14600: 14800: 15000:
----------:------:------:------:------:------:------:------:------:------:------:------:
Qc : 0.001: 0.001: 0.001: 0.001: 0.001: 0.001: 0.001: 0.001: 0.001: 0.001: 0.001: 0.001:
~~~~~~

y= 12000 : Y-строка 16 Cmax= 0.002 долей ПДК (x= 8000.0; напр.ветра=180)
----------:
x=   0 : 200: 400: 600: 800: 1000: 1200: 1400: 1600: 1800: 2000: 2200: 2400: 2600: 2800: 3000:
----------:------:------:------:------:------:------:------:------:------:------:------:------:------:------:------:
Qc : 0.000: 0.000: 0.000: 0.001: 0.001: 0.001: 0.001: 0.001: 0.001: 0.001: 0.001: 0.001: 0.001: 0.001: 0.001: 0.001:
~~~~~~
~~~~~~~~
----
x= 3200: 3400: 3600: 3800: 4000: 4200: 4400: 4600: 4800: 5000: 5200: 5400: 5600: 5800: 6000: 6200:
----------:------:------:------:------:------:------:------:------:------:------:------:------:------:------:------:
Qc : 0.001: 0.001: 0.001: 0.001: 0.001: 0.001: 0.001: 0.001: 0.001: 0.001: 0.001: 0.001: 0.001: 0.001: 0.001: 0.001:
~~~~~~
~~~~~~~~
~~~~~~~~

```
----|-------------------------------------------------------------------------------------------------------------------
 x=  6400: 6600: 6800: 7000: 7200: 7400: 7600: 7800: 8000: 8200: 8400: 8600: 8800: 9000: 9200: 9400:
----------:------:------:------:------:------:------:------:------:------:------:------:------:------:------:------:
Qc : 0.001: 0.001: 0.001: 0.002: 0.002: 0.002: 0.002: 0.002: 0.002: 0.002: 0.002: 0.002: 0.002: 0.001: 0.001: 0.001:
~~~~~~~~~~~~~~~~~~~~~~~~~~~~~~~~~~~~~~~~~~~~~~~~~~~~~~~~~~~~~~~~~~~~~~~~~~~~~~~~~~~~~~~~~~~~~~~~~~~~~~~~~~~~~~~~~~~~
~~~~~~~~
----|-------------------------------------------------------------------------------------------------------------------
 x=  9600: 9800: 10000: 10200: 10400: 10600: 10800: 11000: 11200: 11400: 11600: 11800: 12000: 12200: 12400: 12600:
----------:------:------:------:------:------:------:------:------:------:------:------:------:------:------:------:
Qc : 0.001: 0.001: 0.001: 0.001: 0.001: 0.001: 0.001: 0.001: 0.001: 0.001: 0.001: 0.001: 0.001: 0.001: 0.001: 0.001:
~~~~~~~~~~~~~~~~~~~~~~~~~~~~~~~~~~~~~~~~~~~~~~~~~~~~~~~~~~~~~~~~~~~~~~~~~~~~~~~~~~~~~~~~~~~~~~~~~~~~~~~~~~~~~~~~~~~~
~~~~~~~~
----|-------------------------------------------------------------------------------------------------
 x=  12800: 13000: 13200: 13400: 13600: 13800: 14000: 14200: 14400: 14600: 14800: 15000:
----------:------:------:------:------:------:------:------:------:------:------:------:
Qc : 0.001: 0.001: 0.001: 0.001: 0.001: 0.001: 0.001: 0.001: 0.001: 0.001: 0.001: 0.001:
~~~~~~~~~~~~~~~~~~~~~~~~~~~~~~~~~~~~~~~~~~~~~~~~~~~~~~~~~~~~~~~~~~~~~~~~~~~~~~~~~~~~~~~~~~~~~~~~~~~~~~~~~~~~~~~~~~~~

 y= 11800 : Y-строка 17  Cmax=  0.002 долей ПДК (x=  8000.0; напр.ветра=180)
----------:-------------------------------------------------------------------------------------------------------------
 x=    0 :  200:  400:  600:  800: 1000: 1200: 1400: 1600: 1800: 2000: 2200: 2400: 2600: 2800: 3000:
----------:------:------:------:------:------:------:------:------:------:------:------:------:------:------:------:
Qc : 0.000: 0.000: 0.001: 0.001: 0.001: 0.001: 0.001: 0.001: 0.001: 0.001: 0.001: 0.001: 0.001: 0.001: 0.001: 0.001:
~~~~~~~~~~~~~~~~~~~~~~~~~~~~~~~~~~~~~~~~~~~~~~~~~~~~~~~~~~~~~~~~~~~~~~~~~~~~~~~~~~~~~~~~~~~~~~~~~~~~~~~~~~~~~~~~~~~~
~~~~~~~~
----|-------------------------------------------------------------------------------------------------------------------
 x=  3200: 3400: 3600: 3800: 4000: 4200: 4400: 4600: 4800: 5000: 5200: 5400: 5600: 5800: 6000: 6200:
----------:------:------:------:------:------:------:------:------:------:------:------:------:------:------:------:
Qc : 0.001: 0.001: 0.001: 0.001: 0.001: 0.001: 0.001: 0.001: 0.001: 0.001: 0.001: 0.001: 0.001: 0.001: 0.001: 0.001:
~~~~~~~~~~~~~~~~~~~~~~~~~~~~~~~~~~~~~~~~~~~~~~~~~~~~~~~~~~~~~~~~~~~~~~~~~~~~~~~~~~~~~~~~~~~~~~~~~~~~~~~~~~~~~~~~~~~~
~~~~~~~~
----|-------------------------------------------------------------------------------------------------------------------
 x=  6400: 6600: 6800: 7000: 7200: 7400: 7600: 7800: 8000: 8200: 8400: 8600: 8800: 9000: 9200: 9400:
----------:------:------:------:------:------:------:------:------:------:------:------:------:------:------:------:
Qc : 0.001: 0.002: 0.002: 0.002: 0.002: 0.002: 0.002: 0.002: 0.002: 0.002: 0.002: 0.002: 0.002: 0.002: 0.002: 0.002:
~~~~~~~~~~~~~~~~~~~~~~~~~~~~~~~~~~~~~~~~~~~~~~~~~~~~~~~~~~~~~~~~~~~~~~~~~~~~~~~~~~~~~~~~~~~~~~~~~~~~~~~~~~~~~~~~~~~~
~~~~~~~~
----|-------------------------------------------------------------------------------------------------------------------
 x=  9600: 9800: 10000: 10200: 10400: 10600: 10800: 11000: 11200: 11400: 11600: 11800: 12000: 12200: 12400: 12600:
----------:------:------:------:------:------:------:------:------:------:------:------:------:------:------:------:
Qc : 0.001: 0.001: 0.001: 0.001: 0.001: 0.001: 0.001: 0.001: 0.001: 0.001: 0.001: 0.001: 0.001: 0.001: 0.001: 0.001:
~~~~~~~~~~~~~~~~~~~~~~~~~~~~~~~~~~~~~~~~~~~~~~~~~~~~~~~~~~~~~~~~~~~~~~~~~~~~~~~~~~~~~~~~~~~~~~~~~~~~~~~~~~~~~~~~~~~~
~~~~~~~~
----|-------------------------------------------------------------------------------------------------
 x=  12800: 13000: 13200: 13400: 13600: 13800: 14000: 14200: 14400: 14600: 14800: 15000:
----------:------:------:------:------:------:------:------:------:------:------:------:
Qc : 0.001: 0.001: 0.001: 0.001: 0.001: 0.001: 0.001: 0.001: 0.001: 0.001: 0.001: 0.001:
~~~~~~~~~~~~~~~~~~~~~~~~~~~~~~~~~~~~~~~~~~~~~~~~~~~~~~~~~~~~~~~~~~~~~~~~~~~~~~~~~~~~~~~~~~~~~~~~~~~~~~~~~~~~~~~~~~~~

 y= 11600 : Y-строка 18  Cmax=  0.002 долей ПДК (x=  7800.0; напр.ветра=177)
----------:-------------------------------------------------------------------------------------------------------------
 x=    0 :  200:  400:  600:  800: 1000: 1200: 1400: 1600: 1800: 2000: 2200: 2400: 2600: 2800: 3000:
----------:------:------:------:------:------:------:------:------:------:------:------:------:------:------:------:
Qc : 0.000: 0.000: 0.001: 0.001: 0.001: 0.001: 0.001: 0.001: 0.001: 0.001: 0.001: 0.001: 0.001: 0.001: 0.001: 0.001:
~~~~~~~~~~~~~~~~~~~~~~~~~~~~~~~~~~~~~~~~~~~~~~~~~~~~~~~~~~~~~~~~~~~~~~~~~~~~~~~~~~~~~~~~~~~~~~~~~~~~~~~~~~~~~~~~~~~~
~~~~~~~~
----|-------------------------------------------------------------------------------------------------------------------
 x=  3200: 3400: 3600: 3800: 4000: 4200: 4400: 4600: 4800: 5000: 5200: 5400: 5600: 5800: 6000: 6200:
----------:------:------:------:------:------:------:------:------:------:------:------:------:------:------:------:
Qc : 0.001: 0.001: 0.001: 0.001: 0.001: 0.001: 0.001: 0.001: 0.001: 0.001: 0.001: 0.001: 0.001: 0.001: 0.001: 0.002:
~~~~~~~~~~~~~~~~~~~~~~~~~~~~~~~~~~~~~~~~~~~~~~~~~~~~~~~~~~~~~~~~~~~~~~~~~~~~~~~~~~~~~~~~~~~~~~~~~~~~~~~~~~~~~~~~~~~~
~~~~~~~~
----|-------------------------------------------------------------------------------------------------------------------
 x=  6400: 6600: 6800: 7000: 7200: 7400: 7600: 7800: 8000: 8200: 8400: 8600: 8800: 9000: 9200: 9400:
----------:------:------:------:------:------:------:------:------:------:------:------:------:------:------:------:
Qc : 0.002: 0.002: 0.002: 0.002: 0.002: 0.002: 0.002: 0.002: 0.002: 0.002: 0.002: 0.002: 0.002: 0.002: 0.002: 0.002:
~~~~~~~~~~~~~~~~~~~~~~~~~~~~~~~~~~~~~~~~~~~~~~~~~~~~~~~~~~~~~~~~~~~~~~~~~~~~~~~~~~~~~~~~~~~~~~~~~~~~~~~~~~~~~~~~~~~~
~~~~~~~~
----|-------------------------------------------------------------------------------------------------------------------
 x=  9600: 9800: 10000: 10200: 10400: 10600: 10800: 11000: 11200: 11400: 11600: 11800: 12000: 12200: 12400: 12600:
----------:------:------:------:------:------:------:------:------:------:------:------:------:------:------:------:
Qc : 0.002: 0.002: 0.001: 0.001: 0.001: 0.001: 0.001: 0.001: 0.001: 0.001: 0.001: 0.001: 0.001: 0.001: 0.001: 0.001:
~~~~~~~~~~~~~~~~~~~~~~~~~~~~~~~~~~~~~~~~~~~~~~~~~~~~~~~~~~~~~~~~~~~~~~~~~~~~~~~~~~~~~~~~~~~~~~~~~~~~~~~~~~~~~~~~~~~~
~~~~~~~~
----|-------------------------------------------------------------------------------------------------
 x=  12800: 13000: 13200: 13400: 13600: 13800: 14000: 14200: 14400: 14600: 14800: 15000:
----------:------:------:------:------:------:------:------:------:------:------:------:
Qc : 0.001: 0.001: 0.001: 0.001: 0.001: 0.001: 0.001: 0.001: 0.001: 0.001: 0.001: 0.001:
~~~~~~~~~~~~~~~~~~~~~~~~~~~~~~~~~~~~~~~~~~~~~~~~~~~~~~~~~~~~~~~~~~~~~~~~~~~~~~~~~~~~~~~~~~~~~~~~~~~~~~~~~~~~~~~~~~~~

 y= 11400 : Y-строка 19  Cmax=  0.002 долей ПДК (x=  7800.0; напр.ветра=177)
----------:-------------------------------------------------------------------------------------------------------------
 x=    0 :  200:  400:  600:  800: 1000: 1200: 1400: 1600: 1800: 2000: 2200: 2400: 2600: 2800: 3000:
```

----------:------:------:------:------:------:------:------:------:------:------:------:------:------:------:------:
Qc : 0.000: 0.000: 0.001: 0.001: 0.001: 0.001: 0.001: 0.001: 0.001: 0.001: 0.001: 0.001: 0.001: 0.001: 0.001: 0.001:
~~~~~~
----____
x= 3200: 3400: 3600: 3800: 4000: 4200: 4400: 4600: 4800: 5000: 5200: 5400: 5600: 5800: 6000: 6200:
----------:------:------:------:------:------:------:------:------:------:------:------:------:------:------:------:
Qc : 0.001: 0.001: 0.001: 0.001: 0.001: 0.001: 0.001: 0.001: 0.001: 0.001: 0.001: 0.001: 0.001: 0.002: 0.002: 0.002:
~~~~~~
----____
x= 6400: 6600: 6800: 7000: 7200: 7400: 7600: 7800: 8000: 8200: 8400: 8600: 8800: 9000: 9200: 9400:
----------:------:------:------:------:------:------:------:------:------:------:------:------:------:------:------:
Qc : 0.002: 0.002: 0.002: 0.002: 0.002: 0.002: 0.002: 0.002: 0.002: 0.002: 0.002: 0.002: 0.002: 0.002: 0.002: 0.002:
~~~~~~
----____
x= 9600: 9800: 10000: 10200: 10400: 10600: 10800: 11000: 11200: 11400: 11600: 11800: 12000: 12200: 12400: 12600:
----------:------:------:------:------:------:------:------:------:------:------:------:------:------:------:------:
Qc : 0.002: 0.002: 0.002: 0.002: 0.001: 0.001: 0.001: 0.001: 0.001: 0.001: 0.001: 0.001: 0.001: 0.001: 0.001: 0.001:
~~~~~~
----____
x= 12800: 13000: 13200: 13400: 13600: 13800: 14000: 14200: 14400: 14600: 14800: 15000:
----------:------:------:------:------:------:------:------:------:------:------:------:
Qc : 0.001: 0.001: 0.001: 0.001: 0.001: 0.001: 0.001: 0.001: 0.001: 0.001: 0.001: 0.001:
~~~~~~
____
y= 11200 : Y-строка 20 Cmax= 0.002 долей ПДК (x= 8000.0; напр.ветра=180)
----------:____
x= 0 : 200: 400: 600: 800: 1000: 1200: 1400: 1600: 1800: 2000: 2200: 2400: 2600: 2800: 3000:
----------:------:------:------:------:------:------:------:------:------:------:------:------:------:------:------:
Qc : 0.000: 0.001: 0.001: 0.001: 0.001: 0.001: 0.001: 0.001: 0.001: 0.001: 0.001: 0.001: 0.001: 0.001: 0.001: 0.001:
~~~~~~
----____
x= 3200: 3400: 3600: 3800: 4000: 4200: 4400: 4600: 4800: 5000: 5200: 5400: 5600: 5800: 6000: 6200:
----------:------:------:------:------:------:------:------:------:------:------:------:------:------:------:------:
Qc : 0.001: 0.001: 0.001: 0.001: 0.001: 0.001: 0.001: 0.001: 0.001: 0.001: 0.001: 0.001: 0.002: 0.002: 0.002: 0.002:
~~~~~~
----____
x= 6400: 6600: 6800: 7000: 7200: 7400: 7600: 7800: 8000: 8200: 8400: 8600: 8800: 9000: 9200: 9400:
----------:------:------:------:------:------:------:------:------:------:------:------:------:------:------:------:
Qc : 0.002: 0.002: 0.002: 0.002: 0.002: 0.002: 0.002: 0.002: 0.002: 0.002: 0.002: 0.002: 0.002: 0.002: 0.002: 0.002:
~~~~~~
----____
x= 9600: 9800: 10000: 10200: 10400: 10600: 10800: 11000: 11200: 11400: 11600: 11800: 12000: 12200: 12400: 12600:
----------:------:------:------:------:------:------:------:------:------:------:------:------:------:------:------:
Qc : 0.002: 0.002: 0.002: 0.002: 0.002: 0.001: 0.001: 0.001: 0.001: 0.001: 0.001: 0.001: 0.001: 0.001: 0.001: 0.001:
~~~~~~
----____
x= 12800: 13000: 13200: 13400: 13600: 13800: 14000: 14200: 14400: 14600: 14800: 15000:
----------:------:------:------:------:------:------:------:------:------:------:------:
Qc : 0.001: 0.001: 0.001: 0.001: 0.001: 0.001: 0.001: 0.001: 0.001: 0.001: 0.001: 0.001:
~~~~~~
____
y= 11000 : Y-строка 21 Cmax= 0.002 долей ПДК (x= 8000.0; напр.ветра=181)
----------:____
x= 0 : 200: 400: 600: 800: 1000: 1200: 1400: 1600: 1800: 2000: 2200: 2400: 2600: 2800: 3000:
----------:------:------:------:------:------:------:------:------:------:------:------:------:------:------:------:
Qc : 0.000: 0.001: 0.001: 0.001: 0.001: 0.001: 0.001: 0.001: 0.001: 0.001: 0.001: 0.001: 0.001: 0.001: 0.001: 0.001:
~~~~~~
----____
x= 3200: 3400: 3600: 3800: 4000: 4200: 4400: 4600: 4800: 5000: 5200: 5400: 5600: 5800: 6000: 6200:
----------:------:------:------:------:------:------:------:------:------:------:------:------:------:------:------:
Qc : 0.001: 0.001: 0.001: 0.001: 0.001: 0.001: 0.001: 0.001: 0.001: 0.001: 0.001: 0.002: 0.002: 0.002: 0.002: 0.002:
~~~~~~
----____
x= 6400: 6600: 6800: 7000: 7200: 7400: 7600: 7800: 8000: 8200: 8400: 8600: 8800: 9000: 9200: 9400:
----------:------:------:------:------:------:------:------:------:------:------:------:------:------:------:------:
Qc : 0.002: 0.002: 0.002: 0.002: 0.002: 0.002: 0.002: 0.002: 0.002: 0.002: 0.002: 0.002: 0.002: 0.002: 0.002: 0.002:
~~~~~~
----____
x= 9600: 9800: 10000: 10200: 10400: 10600: 10800: 11000: 11200: 11400: 11600: 11800: 12000: 12200: 12400: 12600:
----------:------:------:------:------:------:------:------:------:------:------:------:------:------:------:------:
Qc : 0.002: 0.002: 0.002: 0.002: 0.002: 0.002: 0.001: 0.001: 0.001: 0.001: 0.001: 0.001: 0.001: 0.001: 0.001: 0.001:
~~~~~~

```
~~~~~~~~~~~~~~~~~~~~~~~~~~~~~~~~~~~~~~~~~~~~~~~~~~~~~~~~~~~~~~~~~~~~~~~~~~~~~~~~~~~~~~~~~~~~~~~~~~~~~~~~~
~~~~~~~~
----_______________________________________________________________________________________
 x=  12800: 13000: 13200: 13400: 13600: 13800: 14000: 14200: 14400: 14600: 14800: 15000:
----------:------:------:------:------:------:------:------:------:------:------:------:
Qc : 0.001: 0.001: 0.001: 0.001: 0.001: 0.001: 0.001: 0.001: 0.001: 0.001: 0.001: 0.001:
~~~~~~~~~~~~~~~~~~~~~~~~~~~~~~~~~~~~~~~~~~~~~~~~~~~~~~~~~~~~~~~~~~~~~~~~~~~~~~~~~~~~~~~~~~
___________
 y= 10800 : Y-строка 22  Cmax=  0.003 долей ПДК (x=  8000.0; напр.ветра=181)
----------:_______________________________________________________________________________________________
 x=     0 :   200:   400:   600:   800:  1000:  1200:  1400:  1600:  1800:  2000:  2200:  2400:  2600:  2800:  3000:
----------:------:------:------:------:------:------:------:------:------:------:------:------:------:------:------:
Qc : 0.001: 0.001: 0.001: 0.001: 0.001: 0.001: 0.001: 0.001: 0.001: 0.001: 0.001: 0.001: 0.001: 0.001: 0.001: 0.001:
~~~~~~~~~~~~~~~~~~~~~~~~~~~~~~~~~~~~~~~~~~~~~~~~~~~~~~~~~~~~~~~~~~~~~~~~~~~~~~~~~~~~~~~~~~~~~~~~~~~~~~~~~~~
~~~~~~~~
----__________________________________________________________________________________________________________
 x=   3200:  3400:  3600:  3800:  4000:  4200:  4400:  4600:  4800:  5000:  5200:  5400:  5600:  5800:  6000:  6200:
----------:------:------:------:------:------:------:------:------:------:------:------:------:------:------:------:
Qc : 0.001: 0.001: 0.001: 0.001: 0.001: 0.001: 0.001: 0.001: 0.001: 0.001: 0.002: 0.002: 0.002: 0.002: 0.002: 0.002:
~~~~~~~~~~~~~~~~~~~~~~~~~~~~~~~~~~~~~~~~~~~~~~~~~~~~~~~~~~~~~~~~~~~~~~~~~~~~~~~~~~~~~~~~~~~~~~~~~~~~~~~~~~~
~~~~~~~~
----__________________________________________________________________________________________________________
 x=   6400:  6600:  6800:  7000:  7200:  7400:  7600:  7800:  8000:  8200:  8400:  8600:  8800:  9000:  9200:  9400:
----------:------:------:------:------:------:------:------:------:------:------:------:------:------:------:------:
Qc : 0.002: 0.002: 0.002: 0.002: 0.003: 0.003: 0.003: 0.003: 0.003: 0.003: 0.003: 0.003: 0.003: 0.002: 0.002: 0.002:
~~~~~~~~~~~~~~~~~~~~~~~~~~~~~~~~~~~~~~~~~~~~~~~~~~~~~~~~~~~~~~~~~~~~~~~~~~~~~~~~~~~~~~~~~~~~~~~~~~~~~~~~~~~
~~~~~~~~
----__________________________________________________________________________________________________________
 x=   9600:  9800: 10000: 10200: 10400: 10600: 10800: 11000: 11200: 11400: 11600: 11800: 12000: 12200: 12400: 12600:
----------:------:------:------:------:------:------:------:------:------:------:------:------:------:------:------:
Qc : 0.002: 0.002: 0.002: 0.002: 0.002: 0.002: 0.002: 0.001: 0.001: 0.001: 0.001: 0.001: 0.001: 0.001: 0.001: 0.001:
~~~~~~~~~~~~~~~~~~~~~~~~~~~~~~~~~~~~~~~~~~~~~~~~~~~~~~~~~~~~~~~~~~~~~~~~~~~~~~~~~~~~~~~~~~~~~~~~~~~~~~~~~~~
~~~~~~~~
----_______________________________________________________________________________________
 x=  12800: 13000: 13200: 13400: 13600: 13800: 14000: 14200: 14400: 14600: 14800: 15000:
----------:------:------:------:------:------:------:------:------:------:------:------:
Qc : 0.001: 0.001: 0.001: 0.001: 0.001: 0.001: 0.001: 0.001: 0.001: 0.001: 0.001: 0.001:
~~~~~~~~~~~~~~~~~~~~~~~~~~~~~~~~~~~~~~~~~~~~~~~~~~~~~~~~~~~~~~~~~~~~~~~~~~~~~~~~~~~~~~~~~~
___________
 y= 10600 : Y-строка 23  Cmax=  0.003 долей ПДК (x=  8000.0; напр.ветра=181)
----------:_______________________________________________________________________________________________
 x=     0 :   200:   400:   600:   800:  1000:  1200:  1400:  1600:  1800:  2000:  2200:  2400:  2600:  2800:  3000:
----------:------:------:------:------:------:------:------:------:------:------:------:------:------:------:------:
Qc : 0.001: 0.001: 0.001: 0.001: 0.001: 0.001: 0.001: 0.001: 0.001: 0.001: 0.001: 0.001: 0.001: 0.001: 0.001: 0.001:
~~~~~~~~~~~~~~~~~~~~~~~~~~~~~~~~~~~~~~~~~~~~~~~~~~~~~~~~~~~~~~~~~~~~~~~~~~~~~~~~~~~~~~~~~~~~~~~~~~~~~~~~~~~
~~~~~~~~
----__________________________________________________________________________________________________________
 x=   3200:  3400:  3600:  3800:  4000:  4200:  4400:  4600:  4800:  5000:  5200:  5400:  5600:  5800:  6000:  6200:
----------:------:------:------:------:------:------:------:------:------:------:------:------:------:------:------:
Qc : 0.001: 0.001: 0.001: 0.001: 0.001: 0.001: 0.001: 0.001: 0.001: 0.002: 0.002: 0.002: 0.002: 0.002: 0.002: 0.002:
~~~~~~~~~~~~~~~~~~~~~~~~~~~~~~~~~~~~~~~~~~~~~~~~~~~~~~~~~~~~~~~~~~~~~~~~~~~~~~~~~~~~~~~~~~~~~~~~~~~~~~~~~~~
~~~~~~~~
----__________________________________________________________________________________________________________
 x=   6400:  6600:  6800:  7000:  7200:  7400:  7600:  7800:  8000:  8200:  8400:  8600:  8800:  9000:  9200:  9400:
----------:------:------:------:------:------:------:------:------:------:------:------:------:------:------:------:
Qc : 0.002: 0.002: 0.003: 0.003: 0.003: 0.003: 0.003: 0.003: 0.003: 0.003: 0.003: 0.003: 0.003: 0.003: 0.003: 0.002:
~~~~~~~~~~~~~~~~~~~~~~~~~~~~~~~~~~~~~~~~~~~~~~~~~~~~~~~~~~~~~~~~~~~~~~~~~~~~~~~~~~~~~~~~~~~~~~~~~~~~~~~~~~~
~~~~~~~~
----__________________________________________________________________________________________________________
 x=   9600:  9800: 10000: 10200: 10400: 10600: 10800: 11000: 11200: 11400: 11600: 11800: 12000: 12200: 12400: 12600:
----------:------:------:------:------:------:------:------:------:------:------:------:------:------:------:------:
Qc : 0.002: 0.002: 0.002: 0.002: 0.002: 0.002: 0.002: 0.002: 0.001: 0.001: 0.001: 0.001: 0.001: 0.001: 0.001: 0.001:
~~~~~~~~~~~~~~~~~~~~~~~~~~~~~~~~~~~~~~~~~~~~~~~~~~~~~~~~~~~~~~~~~~~~~~~~~~~~~~~~~~~~~~~~~~~~~~~~~~~~~~~~~~~
~~~~~~~~
----_______________________________________________________________________________________
 x=  12800: 13000: 13200: 13400: 13600: 13800: 14000: 14200: 14400: 14600: 14800: 15000:
----------:------:------:------:------:------:------:------:------:------:------:------:
Qc : 0.001: 0.001: 0.001: 0.001: 0.001: 0.001: 0.001: 0.001: 0.001: 0.001: 0.001: 0.001:
~~~~~~~~~~~~~~~~~~~~~~~~~~~~~~~~~~~~~~~~~~~~~~~~~~~~~~~~~~~~~~~~~~~~~~~~~~~~~~~~~~~~~~~~~~
___________
 y= 10400 : Y-строка 24  Cmax=  0.004 долей ПДК (x=  8000.0; напр.ветра=181)
----------:_______________________________________________________________________________________________
 x=     0 :   200:   400:   600:   800:  1000:  1200:  1400:  1600:  1800:  2000:  2200:  2400:  2600:  2800:  3000:
----------:------:------:------:------:------:------:------:------:------:------:------:------:------:------:------:
Qc : 0.001: 0.001: 0.001: 0.001: 0.001: 0.001: 0.001: 0.001: 0.001: 0.001: 0.001: 0.001: 0.001: 0.001: 0.001: 0.001:
~~~~~~~~~~~~~~~~~~~~~~~~~~~~~~~~~~~~~~~~~~~~~~~~~~~~~~~~~~~~~~~~~~~~~~~~~~~~~~~~~~~~~~~~~~~~~~~~~~~~~~~~~~~
~~~~~~~~
----__________________________________________________________________________________________________________
 x=   3200:  3400:  3600:  3800:  4000:  4200:  4400:  4600:  4800:  5000:  5200:  5400:  5600:  5800:  6000:  6200:
----------:------:------:------:------:------:------:------:------:------:------:------:------:------:------:------:
Qc : 0.001: 0.001: 0.001: 0.001: 0.001: 0.001: 0.001: 0.001: 0.002: 0.002: 0.002: 0.002: 0.002: 0.002: 0.002: 0.002:
~~~~~~~~~~~~~~~~~~~~~~~~~~~~~~~~~~~~~~~~~~~~~~~~~~~~~~~~~~~~~~~~~~~~~~~~~~~~~~~~~~~~~~~~~~~~~~~~~~~~~~~~~~~
~~~~~~~~
```

```
----________________________________________________________________________________________________________
 x=   6400:  6600:  6800:  7000:  7200:  7400:  7600:  7800:  8000:  8200:  8400:  8600:  8800:  9000:  9200:  9400:
----------:------:------:------:------:------:------:------:------:------:------:------:------:------:------:------:
Qc : 0.003: 0.003: 0.003: 0.003: 0.003: 0.003: 0.003: 0.004: 0.004: 0.004: 0.003: 0.003: 0.003: 0.003: 0.003: 0.003:
~~~~~~~~~~~~~~~~~~~~~~~~~~~~~~~~~~~~~~~~~~~~~~~~~~~~~~~~~~~~~~~~~~~~~~~~~~~~~~~~~~~~~~~~~~~~~~~~~~~~~~~~~~~~~~~~~~~~
~~~~~~~~
----________________________________________________________________________________________________________
 x=   9600:  9800: 10000: 10200: 10400: 10600: 10800: 11000: 11200: 11400: 11600: 11800: 12000: 12200: 12400: 12600:
----------:------:------:------:------:------:------:------:------:------:------:------:------:------:------:------:
Qc : 0.002: 0.002: 0.002: 0.002: 0.002: 0.002: 0.002: 0.002: 0.001: 0.001: 0.001: 0.001: 0.001: 0.001: 0.001: 0.001:
~~~~~~~~~~~~~~~~~~~~~~~~~~~~~~~~~~~~~~~~~~~~~~~~~~~~~~~~~~~~~~~~~~~~~~~~~~~~~~~~~~~~~~~~~~~~~~~~~~~~~~~~~~~~~~~~~~~~
~~~~~~~~
----______________________________________________________________________________
 x=  12800: 13000: 13200: 13400: 13600: 13800: 14000: 14200: 14400: 14600: 14800: 15000:
----------:------:------:------:------:------:------:------:------:------:------:------:
Qc : 0.001: 0.001: 0.001: 0.001: 0.001: 0.001: 0.001: 0.001: 0.001: 0.001: 0.001: 0.001:
~~~~~~~~~~~~~~~~~~~~~~~~~~~~~~~~~~~~~~~~~~~~~~~~~~~~~~~~~~~~~~~~~~~~~~~~~~~~~~~~~~~~~~~~~~~~~~~~~
__________
 y= 10200 : Y-строка 25  Cmax=  0.004 долей ПДК (x=  8000.0; напр.ветра=181)
----------:_______________________________________________________________________________________________
 x=     0 :   200:   400:   600:   800:  1000:  1200:  1400:  1600:  1800:  2000:  2200:  2400:  2600:  2800:  3000:
----------:------:------:------:------:------:------:------:------:------:------:------:------:------:------:------:
Qc : 0.001: 0.001: 0.001: 0.001: 0.001: 0.001: 0.001: 0.001: 0.001: 0.001: 0.001: 0.001: 0.001: 0.001: 0.001: 0.001:
~~~~~~~~~~~~~~~~~~~~~~~~~~~~~~~~~~~~~~~~~~~~~~~~~~~~~~~~~~~~~~~~~~~~~~~~~~~~~~~~~~~~~~~~~~~~~~~~~~~~~~~~~~~~~~~~~~~~
~~~~~~~~
----________________________________________________________________________________________________________
 x=   3200:  3400:  3600:  3800:  4000:  4200:  4400:  4600:  4800:  5000:  5200:  5400:  5600:  5800:  6000:  6200:
----------:------:------:------:------:------:------:------:------:------:------:------:------:------:------:------:
Qc : 0.001: 0.001: 0.001: 0.001: 0.001: 0.001: 0.001: 0.001: 0.002: 0.002: 0.002: 0.002: 0.002: 0.002: 0.002: 0.003:
~~~~~~~~~~~~~~~~~~~~~~~~~~~~~~~~~~~~~~~~~~~~~~~~~~~~~~~~~~~~~~~~~~~~~~~~~~~~~~~~~~~~~~~~~~~~~~~~~~~~~~~~~~~~~~~~~~~~
~~~~~~~~
----________________________________________________________________________________________________________
 x=   6400:  6600:  6800:  7000:  7200:  7400:  7600:  7800:  8000:  8200:  8400:  8600:  8800:  9000:  9200:  9400:
----------:------:------:------:------:------:------:------:------:------:------:------:------:------:------:------:
Qc : 0.003: 0.003: 0.003: 0.003: 0.004: 0.004: 0.004: 0.004: 0.004: 0.004: 0.004: 0.004: 0.004: 0.003: 0.003: 0.003:
~~~~~~~~~~~~~~~~~~~~~~~~~~~~~~~~~~~~~~~~~~~~~~~~~~~~~~~~~~~~~~~~~~~~~~~~~~~~~~~~~~~~~~~~~~~~~~~~~~~~~~~~~~~~~~~~~~~~
~~~~~~~~
----________________________________________________________________________________________________________
 x=   9600:  9800: 10000: 10200: 10400: 10600: 10800: 11000: 11200: 11400: 11600: 11800: 12000: 12200: 12400: 12600:
----------:------:------:------:------:------:------:------:------:------:------:------:------:------:------:------:
Qc : 0.003: 0.003: 0.002: 0.002: 0.002: 0.002: 0.002: 0.002: 0.002: 0.001: 0.001: 0.001: 0.001: 0.001: 0.001: 0.001:
~~~~~~~~~~~~~~~~~~~~~~~~~~~~~~~~~~~~~~~~~~~~~~~~~~~~~~~~~~~~~~~~~~~~~~~~~~~~~~~~~~~~~~~~~~~~~~~~~~~~~~~~~~~~~~~~~~~~
~~~~~~~~
----______________________________________________________________________________
 x=  12800: 13000: 13200: 13400: 13600: 13800: 14000: 14200: 14400: 14600: 14800: 15000:
----------:------:------:------:------:------:------:------:------:------:------:------:
Qc : 0.001: 0.001: 0.001: 0.001: 0.001: 0.001: 0.001: 0.001: 0.001: 0.001: 0.001: 0.001:
~~~~~~~~~~~~~~~~~~~~~~~~~~~~~~~~~~~~~~~~~~~~~~~~~~~~~~~~~~~~~~~~~~~~~~~~~~~~~~~~~~~~~~~~~~~~~~~~~
__________
 y= 10000 : Y-строка 26  Cmax=  0.005 долей ПДК (x=  8000.0; напр.ветра=181)
----------:_______________________________________________________________________________________________
 x=     0 :   200:   400:   600:   800:  1000:  1200:  1400:  1600:  1800:  2000:  2200:  2400:  2600:  2800:  3000:
----------:------:------:------:------:------:------:------:------:------:------:------:------:------:------:------:
Qc : 0.001: 0.001: 0.001: 0.001: 0.001: 0.001: 0.001: 0.001: 0.001: 0.001: 0.001: 0.001: 0.001: 0.001: 0.001: 0.001:
~~~~~~~~~~~~~~~~~~~~~~~~~~~~~~~~~~~~~~~~~~~~~~~~~~~~~~~~~~~~~~~~~~~~~~~~~~~~~~~~~~~~~~~~~~~~~~~~~~~~~~~~~~~~~~~~~~~~
~~~~~~~~
----________________________________________________________________________________________________________
 x=   3200:  3400:  3600:  3800:  4000:  4200:  4400:  4600:  4800:  5000:  5200:  5400:  5600:  5800:  6000:  6200:
----------:------:------:------:------:------:------:------:------:------:------:------:------:------:------:------:
Qc : 0.001: 0.001: 0.001: 0.001: 0.001: 0.001: 0.001: 0.002: 0.002: 0.002: 0.002: 0.002: 0.002: 0.002: 0.003: 0.003:
~~~~~~~~~~~~~~~~~~~~~~~~~~~~~~~~~~~~~~~~~~~~~~~~~~~~~~~~~~~~~~~~~~~~~~~~~~~~~~~~~~~~~~~~~~~~~~~~~~~~~~~~~~~~~~~~~~~~
~~~~~~~~
----________________________________________________________________________________________________________
 x=   6400:  6600:  6800:  7000:  7200:  7400:  7600:  7800:  8000:  8200:  8400:  8600:  8800:  9000:  9200:  9400:
----------:------:------:------:------:------:------:------:------:------:------:------:------:------:------:------:
Qc : 0.003: 0.003: 0.004: 0.004: 0.004: 0.005: 0.005: 0.005: 0.005: 0.005: 0.005: 0.005: 0.004: 0.004: 0.004: 0.003:
~~~~~~~~~~~~~~~~~~~~~~~~~~~~~~~~~~~~~~~~~~~~~~~~~~~~~~~~~~~~~~~~~~~~~~~~~~~~~~~~~~~~~~~~~~~~~~~~~~~~~~~~~~~~~~~~~~~~
~~~~~~~~
----________________________________________________________________________________________________________
 x=   9600:  9800: 10000: 10200: 10400: 10600: 10800: 11000: 11200: 11400: 11600: 11800: 12000: 12200: 12400: 12600:
----------:------:------:------:------:------:------:------:------:------:------:------:------:------:------:------:
Qc : 0.003: 0.003: 0.002: 0.002: 0.002: 0.002: 0.002: 0.002: 0.002: 0.001: 0.001: 0.001: 0.001: 0.001: 0.001: 0.001:
~~~~~~~~~~~~~~~~~~~~~~~~~~~~~~~~~~~~~~~~~~~~~~~~~~~~~~~~~~~~~~~~~~~~~~~~~~~~~~~~~~~~~~~~~~~~~~~~~~~~~~~~~~~~~~~~~~~~
~~~~~~~~
----______________________________________________________________________________
 x=  12800: 13000: 13200: 13400: 13600: 13800: 14000: 14200: 14400: 14600: 14800: 15000:
----------:------:------:------:------:------:------:------:------:------:------:------:
Qc : 0.001: 0.001: 0.001: 0.001: 0.001: 0.001: 0.001: 0.001: 0.001: 0.001: 0.001: 0.001:
~~~~~~~~~~~~~~~~~~~~~~~~~~~~~~~~~~~~~~~~~~~~~~~~~~~~~~~~~~~~~~~~~~~~~~~~~~~~~~~~~~~~~~~~~~~~~~~~~
__________
 y=  9800 : Y-строка 27  Cmax=  0.006 долей ПДК (x=  8000.0; напр.ветра=181)
----------:_______________________________________________________________________________________________
 x=     0 :   200:   400:   600:   800:  1000:  1200:  1400:  1600:  1800:  2000:  2200:  2400:  2600:  2800:  3000:
```

```
----------:------:------:------:------:------:------:------:------:------:------:------:------:------:------:------:
Qc : 0.001: 0.001: 0.001: 0.001: 0.001: 0.001: 0.001: 0.001: 0.001: 0.001: 0.001: 0.001: 0.001: 0.001: 0.001: 0.001:
~~~~~~~~~~~~~~~~~~~~~~~~~~~~~~~~~~~~~~~~~~~~~~~~~~~~~~~~~~~~~~~~~~~~~~~~~~~~~~~~~~~~~~~~~~~~~~~~~~~~~~~~~~~~~~~~~~~~~~~~
~~~~~~~~
----______________________________________________________________________________________________________________
 x=   3200:  3400:  3600:  3800:  4000:  4200:  4400:  4600:  4800:  5000:  5200:  5400:  5600:  5800:  6000:  6200:
----------:------:------:------:------:------:------:------:------:------:------:------:------:------:------:------:
Qc : 0.001: 0.001: 0.001: 0.001: 0.001: 0.001: 0.001: 0.002: 0.002: 0.002: 0.002: 0.002: 0.002: 0.002: 0.003: 0.003:
~~~~~~~~~~~~~~~~~~~~~~~~~~~~~~~~~~~~~~~~~~~~~~~~~~~~~~~~~~~~~~~~~~~~~~~~~~~~~~~~~~~~~~~~~~~~~~~~~~~~~~~~~~~~~~~~~~~~~~~~
~~~~~~~~
----______________________________________________________________________________________________________________
 x=   6400:  6600:  6800:  7000:  7200:  7400:  7600:  7800:  8000:  8200:  8400:  8600:  8800:  9000:  9200:  9400:
----------:------:------:------:------:------:------:------:------:------:------:------:------:------:------:------:
Qc : 0.003: 0.004: 0.004: 0.005: 0.005: 0.006: 0.006: 0.006: 0.006: 0.006: 0.006: 0.005: 0.005: 0.004: 0.004: 0.004:
~~~~~~~~~~~~~~~~~~~~~~~~~~~~~~~~~~~~~~~~~~~~~~~~~~~~~~~~~~~~~~~~~~~~~~~~~~~~~~~~~~~~~~~~~~~~~~~~~~~~~~~~~~~~~~~~~~~~~~~~
~~~~~~~~
----______________________________________________________________________________________________________________
 x=   9600:  9800: 10000: 10200: 10400: 10600: 10800: 11000: 11200: 11400: 11600: 11800: 12000: 12200: 12400: 12600:
----------:------:------:------:------:------:------:------:------:------:------:------:------:------:------:------:
Qc : 0.003: 0.003: 0.003: 0.002: 0.002: 0.002: 0.002: 0.002: 0.002: 0.002: 0.001: 0.001: 0.001: 0.001: 0.001: 0.001:
~~~~~~~~~~~~~~~~~~~~~~~~~~~~~~~~~~~~~~~~~~~~~~~~~~~~~~~~~~~~~~~~~~~~~~~~~~~~~~~~~~~~~~~~~~~~~~~~~~~~~~~~~~~~~~~~~~~~~~~~
~~~~~~~~
----__________________________________________________________________________________
 x=  12800: 13000: 13200: 13400: 13600: 13800: 14000: 14200: 14400: 14600: 14800: 15000:
----------:------:------:------:------:------:------:------:------:------:------:------:
Qc : 0.001: 0.001: 0.001: 0.001: 0.001: 0.001: 0.001: 0.001: 0.001: 0.001: 0.001: 0.001:
~~~~~~~~~~~~~~~~~~~~~~~~~~~~~~~~~~~~~~~~~~~~~~~~~~~~~~~~~~~~~~~~~~~~~~~~~~~~~~~~~~~~~~~~~~~~~~

___________
 y=  9600 : Y-строка 28  Cmax=  0.007 долей ПДК (x=  8000.0; напр.ветра=181)
----------:_____________________________________________________________________________________________________________
 x=     0 :   200:   400:   600:   800:  1000:  1200:  1400:  1600:  1800:  2000:  2200:  2400:  2600:  2800:  3000:
----------:------:------:------:------:------:------:------:------:------:------:------:------:------:------:------:
Qc : 0.001: 0.001: 0.001: 0.001: 0.001: 0.001: 0.001: 0.001: 0.001: 0.001: 0.001: 0.001: 0.001: 0.001: 0.001: 0.001:
~~~~~~~~~~~~~~~~~~~~~~~~~~~~~~~~~~~~~~~~~~~~~~~~~~~~~~~~~~~~~~~~~~~~~~~~~~~~~~~~~~~~~~~~~~~~~~~~~~~~~~~~~~~~~~~~~~~~~~~~
~~~~~~~~
----______________________________________________________________________________________________________________
 x=   3200:  3400:  3600:  3800:  4000:  4200:  4400:  4600:  4800:  5000:  5200:  5400:  5600:  5800:  6000:  6200:
----------:------:------:------:------:------:------:------:------:------:------:------:------:------:------:------:
Qc : 0.001: 0.001: 0.001: 0.001: 0.001: 0.001: 0.001: 0.002: 0.002: 0.002: 0.002: 0.002: 0.002: 0.003: 0.003: 0.003:
~~~~~~~~~~~~~~~~~~~~~~~~~~~~~~~~~~~~~~~~~~~~~~~~~~~~~~~~~~~~~~~~~~~~~~~~~~~~~~~~~~~~~~~~~~~~~~~~~~~~~~~~~~~~~~~~~~~~~~~~
~~~~~~~~
----______________________________________________________________________________________________________________
 x=   6400:  6600:  6800:  7000:  7200:  7400:  7600:  7800:  8000:  8200:  8400:  8600:  8800:  9000:  9200:  9400:
----------:------:------:------:------:------:------:------:------:------:------:------:------:------:------:------:
Qc : 0.004: 0.004: 0.005: 0.005: 0.006: 0.007: 0.007: 0.007: 0.007: 0.007: 0.007: 0.007: 0.006: 0.005: 0.005: 0.004:
~~~~~~~~~~~~~~~~~~~~~~~~~~~~~~~~~~~~~~~~~~~~~~~~~~~~~~~~~~~~~~~~~~~~~~~~~~~~~~~~~~~~~~~~~~~~~~~~~~~~~~~~~~~~~~~~~~~~~~~~
~~~~~~~~
----______________________________________________________________________________________________________________
 x=   9600:  9800: 10000: 10200: 10400: 10600: 10800: 11000: 11200: 11400: 11600: 11800: 12000: 12200: 12400: 12600:
----------:------:------:------:------:------:------:------:------:------:------:------:------:------:------:------:
Qc : 0.004: 0.003: 0.003: 0.003: 0.002: 0.002: 0.002: 0.002: 0.002: 0.002: 0.001: 0.001: 0.001: 0.001: 0.001: 0.001:
~~~~~~~~~~~~~~~~~~~~~~~~~~~~~~~~~~~~~~~~~~~~~~~~~~~~~~~~~~~~~~~~~~~~~~~~~~~~~~~~~~~~~~~~~~~~~~~~~~~~~~~~~~~~~~~~~~~~~~~~
~~~~~~~~
----__________________________________________________________________________________
 x=  12800: 13000: 13200: 13400: 13600: 13800: 14000: 14200: 14400: 14600: 14800: 15000:
----------:------:------:------:------:------:------:------:------:------:------:------:
Qc : 0.001: 0.001: 0.001: 0.001: 0.001: 0.001: 0.001: 0.001: 0.001: 0.001: 0.001: 0.001:
~~~~~~~~~~~~~~~~~~~~~~~~~~~~~~~~~~~~~~~~~~~~~~~~~~~~~~~~~~~~~~~~~~~~~~~~~~~~~~~~~~~~~~~~~~~~~~

___________
 y=  9400 : Y-строка 29  Cmax=  0.009 долей ПДК (x=  8000.0; напр.ветра=181)
----------:_____________________________________________________________________________________________________________
 x=     0 :   200:   400:   600:   800:  1000:  1200:  1400:  1600:  1800:  2000:  2200:  2400:  2600:  2800:  3000:
----------:------:------:------:------:------:------:------:------:------:------:------:------:------:------:------:
Qc : 0.001: 0.001: 0.001: 0.001: 0.001: 0.001: 0.001: 0.001: 0.001: 0.001: 0.001: 0.001: 0.001: 0.001: 0.001: 0.001:
~~~~~~~~~~~~~~~~~~~~~~~~~~~~~~~~~~~~~~~~~~~~~~~~~~~~~~~~~~~~~~~~~~~~~~~~~~~~~~~~~~~~~~~~~~~~~~~~~~~~~~~~~~~~~~~~~~~~~~~~
~~~~~~~~
----______________________________________________________________________________________________________________
 x=   3200:  3400:  3600:  3800:  4000:  4200:  4400:  4600:  4800:  5000:  5200:  5400:  5600:  5800:  6000:  6200:
----------:------:------:------:------:------:------:------:------:------:------:------:------:------:------:------:
Qc : 0.001: 0.001: 0.001: 0.001: 0.001: 0.001: 0.002: 0.002: 0.002: 0.002: 0.002: 0.002: 0.003: 0.003: 0.003: 0.004:
~~~~~~~~~~~~~~~~~~~~~~~~~~~~~~~~~~~~~~~~~~~~~~~~~~~~~~~~~~~~~~~~~~~~~~~~~~~~~~~~~~~~~~~~~~~~~~~~~~~~~~~~~~~~~~~~~~~~~~~~
~~~~~~~~
----______________________________________________________________________________________________________________
 x=   6400:  6600:  6800:  7000:  7200:  7400:  7600:  7800:  8000:  8200:  8400:  8600:  8800:  9000:  9200:  9400:
----------:------:------:------:------:------:------:------:------:------:------:------:------:------:------:------:
Qc : 0.004: 0.005: 0.005: 0.006: 0.007: 0.008: 0.008: 0.009: 0.009: 0.009: 0.008: 0.008: 0.007: 0.006: 0.005: 0.005:
~~~~~~~~~~~~~~~~~~~~~~~~~~~~~~~~~~~~~~~~~~~~~~~~~~~~~~~~~~~~~~~~~~~~~~~~~~~~~~~~~~~~~~~~~~~~~~~~~~~~~~~~~~~~~~~~~~~~~~~~
~~~~~~~~
----______________________________________________________________________________________________________________
 x=   9600:  9800: 10000: 10200: 10400: 10600: 10800: 11000: 11200: 11400: 11600: 11800: 12000: 12200: 12400: 12600:
----------:------:------:------:------:------:------:------:------:------:------:------:------:------:------:------:
Qc : 0.004: 0.003: 0.003: 0.003: 0.002: 0.002: 0.002: 0.002: 0.002: 0.002: 0.002: 0.001: 0.001: 0.001: 0.001: 0.001:
```

~~~~~~
----
x= 12800: 13000: 13200: 13400: 13600: 13800: 14000: 14200: 14400: 14600: 14800: 15000:
----------:------:------:------:------:------:------:------:------:------:------:------:
Qc : 0.001: 0.001: 0.001: 0.001: 0.001: 0.001: 0.001: 0.001: 0.001: 0.001: 0.001: 0.001:
~~~~~~

y= 9200 : Y-строка 30 Cmax= 0.013 долей ПДК (x= 8000.0; напр.ветра=182)
----------:
x= 0 : 200: 400: 600: 800: 1000: 1200: 1400: 1600: 1800: 2000: 2200: 2400: 2600: 2800: 3000:
----------:------:------:------:------:------:------:------:------:------:------:------:------:------:------:------:
Qc : 0.001: 0.001: 0.001: 0.001: 0.001: 0.001: 0.001: 0.001: 0.001: 0.001: 0.001: 0.001: 0.001: 0.001: 0.001: 0.001:
~~~~~~
----
x= 3200: 3400: 3600: 3800: 4000: 4200: 4400: 4600: 4800: 5000: 5200: 5400: 5600: 5800: 6000: 6200:
----------:------:------:------:------:------:------:------:------:------:------:------:------:------:------:------:
Qc : 0.001: 0.001: 0.001: 0.001: 0.001: 0.001: 0.002: 0.002: 0.002: 0.002: 0.002: 0.002: 0.003: 0.003: 0.003: 0.004:
~~~~~~
----
x= 6400: 6600: 6800: 7000: 7200: 7400: 7600: 7800: 8000: 8200: 8400: 8600: 8800: 9000: 9200: 9400:
----------:------:------:------:------:------:------:------:------:------:------:------:------:------:------:------:
Qc : 0.004: 0.005: 0.006: 0.007: 0.008: 0.009: 0.011: 0.013: 0.013: 0.012: 0.011: 0.009: 0.008: 0.007: 0.006: 0.005:
~~~~~~
----
x= 9600: 9800: 10000: 10200: 10400: 10600: 10800: 11000: 11200: 11400: 11600: 11800: 12000: 12200: 12400: 12600:
----------:------:------:------:------:------:------:------:------:------:------:------:------:------:------:------:
Qc : 0.004: 0.004: 0.003: 0.003: 0.003: 0.002: 0.002: 0.002: 0.002: 0.002: 0.002: 0.001: 0.001: 0.001: 0.001: 0.001:
~~~~~~
----
x= 12800: 13000: 13200: 13400: 13600: 13800: 14000: 14200: 14400: 14600: 14800: 15000:
----------:------:------:------:------:------:------:------:------:------:------:------:
Qc : 0.001: 0.001: 0.001: 0.001: 0.001: 0.001: 0.001: 0.001: 0.001: 0.001: 0.001: 0.001:
~~~~~~

y= 9000 : Y-строка 31 Cmax= 0.022 долей ПДК (x= 8000.0; напр.ветра=182)
----------:
x= 0 : 200: 400: 600: 800: 1000: 1200: 1400: 1600: 1800: 2000: 2200: 2400: 2600: 2800: 3000:
----------:------:------:------:------:------:------:------:------:------:------:------:------:------:------:------:
Qc : 0.001: 0.001: 0.001: 0.001: 0.001: 0.001: 0.001: 0.001: 0.001: 0.001: 0.001: 0.001: 0.001: 0.001: 0.001: 0.001:
~~~~~~
----
x= 3200: 3400: 3600: 3800: 4000: 4200: 4400: 4600: 4800: 5000: 5200: 5400: 5600: 5800: 6000: 6200:
----------:------:------:------:------:------:------:------:------:------:------:------:------:------:------:------:
Qc : 0.001: 0.001: 0.001: 0.001: 0.001: 0.001: 0.002: 0.002: 0.002: 0.002: 0.002: 0.002: 0.003: 0.003: 0.004: 0.004:
~~~~~~
----
x= 6400: 6600: 6800: 7000: 7200: 7400: 7600: 7800: 8000: 8200: 8400: 8600: 8800: 9000: 9200: 9400:
----------:------:------:------:------:------:------:------:------:------:------:------:------:------:------:------:
Qc : 0.005: 0.006: 0.007: 0.008: 0.010: 0.013: 0.017: 0.020: 0.022: 0.019: 0.016: 0.012: 0.009: 0.008: 0.007: 0.006:
~~~~~~
----
x= 9600: 9800: 10000: 10200: 10400: 10600: 10800: 11000: 11200: 11400: 11600: 11800: 12000: 12200: 12400: 12600:
----------:------:------:------:------:------:------:------:------:------:------:------:------:------:------:------:
Qc : 0.005: 0.004: 0.003: 0.003: 0.003: 0.002: 0.002: 0.002: 0.002: 0.002: 0.002: 0.001: 0.001: 0.001: 0.001: 0.001:
~~~~~~
----
x= 12800: 13000: 13200: 13400: 13600: 13800: 14000: 14200: 14400: 14600: 14800: 15000:
----------:------:------:------:------:------:------:------:------:------:------:------:
Qc : 0.001: 0.001: 0.001: 0.001: 0.001: 0.001: 0.001: 0.001: 0.001: 0.001: 0.001: 0.001:
~~~~~~

y= 8800 : Y-строка 32 Cmax= 0.041 долей ПДК (x= 8000.0; напр.ветра=183)
----------:
x= 0 : 200: 400: 600: 800: 1000: 1200: 1400: 1600: 1800: 2000: 2200: 2400: 2600: 2800: 3000:
----------:------:------:------:------:------:------:------:------:------:------:------:------:------:------:------:
Qc : 0.001: 0.001: 0.001: 0.001: 0.001: 0.001: 0.001: 0.001: 0.001: 0.001: 0.001: 0.001: 0.001: 0.001: 0.001: 0.001:
~~~~~~
----
x= 3200: 3400: 3600: 3800: 4000: 4200: 4400: 4600: 4800: 5000: 5200: 5400: 5600: 5800: 6000: 6200:
----------:------:------:------:------:------:------:------:------:------:------:------:------:------:------:------:
Qc : 0.001: 0.001: 0.001: 0.001: 0.001: 0.001: 0.002: 0.002: 0.002: 0.002: 0.002: 0.002: 0.003: 0.003: 0.004: 0.004:
~~~~~~

```
----|-------------------------------------------------------------------------------------------------------------------
 x=  6400: 6600: 6800: 7000: 7200: 7400: 7600: 7800: 8000: 8200: 8400: 8600: 8800: 9000: 9200: 9400:
----------:------:------:------:------:------:------:------:------:------:------:------:------:------:------:------:
Qc : 0.005: 0.006: 0.007: 0.009: 0.012: 0.018: 0.026: 0.037: 0.041: 0.034: 0.024: 0.016: 0.011: 0.009: 0.007: 0.006:
~~~~~~~~~~~~~~~~~~~~~~~~~~~~~~~~~~~~~~~~~~~~~~~~~~~~~~~~~~~~~~~~~~~~~~~~~~~~~~~~~~~~~~~~~~~~~~~~~~~~~~~~~~~~~~~~~~~~~
~~~~~~~~
----|-------------------------------------------------------------------------------------------------------------------
 x=  9600: 9800: 10000: 10200: 10400: 10600: 10800: 11000: 11200: 11400: 11600: 11800: 12000: 12200: 12400: 12600:
----------:------:------:------:------:------:------:------:------:------:------:------:------:------:------:------:
Qc : 0.005: 0.004: 0.004: 0.003: 0.003: 0.002: 0.002: 0.002: 0.002: 0.002: 0.002: 0.001: 0.001: 0.001: 0.001: 0.001:
~~~~~~~~~~~~~~~~~~~~~~~~~~~~~~~~~~~~~~~~~~~~~~~~~~~~~~~~~~~~~~~~~~~~~~~~~~~~~~~~~~~~~~~~~~~~~~~~~~~~~~~~~~~~~~~~~~~~~
~~~~~~~~
----|-------------------------------------------------------------------------------------------------------------------
 x=  12800: 13000: 13200: 13400: 13600: 13800: 14000: 14200: 14400: 14600: 14800: 15000:
----------:------:------:------:------:------:------:------:------:------:------:------:
Qc : 0.001: 0.001: 0.001: 0.001: 0.001: 0.001: 0.001: 0.001: 0.001: 0.001: 0.001: 0.001:
~~~~~~~~~~~~~~~~~~~~~~~~~~~~~~~~~~~~~~~~~~~~~~~~~~~~~~~~~~~~~~~~~~~~~~~~~~~~~~~~~~~~~~~~~~~~~~~~~~~~~~~~~~~~~~~~~~~~~

 y=  8600 : Y-строка 33  Cmax=  0.098 долей ПДК (x=  8000.0; напр.ветра=185)
----------:-------------------------------------------------------------------------------------------------------------
 x=    0 :  200:  400:  600:  800: 1000: 1200: 1400: 1600: 1800: 2000: 2200: 2400: 2600: 2800: 3000:
----------:------:------:------:------:------:------:------:------:------:------:------:------:------:------:------:
Qc : 0.001: 0.001: 0.001: 0.001: 0.001: 0.001: 0.001: 0.001: 0.001: 0.001: 0.001: 0.001: 0.001: 0.001: 0.001: 0.001:
Фоп:  92 :  92 :  92 :  92 :  92 :  92 :  92 :  92 :  92 :  92 :  93 :  93 :  93 :  93 :  93 :  93 :
Uоп: 9.00 : 9.00 : 9.00 : 9.00 : 9.00 : 9.00 : 9.00 : 9.00 : 9.00 : 7.40 : 7.16 : 6.86 : 6.67 : 6.35 : 6.09 : 5.79 :
   :    :    :    :    :    :    :    :    :    :    :    :    :    :    :    :
Ви : 0.001: 0.001: 0.001: 0.001: 0.001: 0.001: 0.001: 0.001: 0.001: 0.001: 0.001: 0.001: 0.001: 0.001: 0.001: 0.001:
Ки : 6007 : 6007 : 6007 : 6007 : 6007 : 6007 : 6007 : 6007 : 6007 : 6007 : 6007 : 6007 : 6007 : 6007 : 6007 : 6007 :
~~~~~~~~~~~~~~~~~~~~~~~~~~~~~~~~~~~~~~~~~~~~~~~~~~~~~~~~~~~~~~~~~~~~~~~~~~~~~~~~~~~~~~~~~~~~~~~~~~~~~~~~~~~~~~~~~~~~~
~~~~~~~~
----|-------------------------------------------------------------------------------------------------------------------
 x=  3200: 3400: 3600: 3800: 4000: 4200: 4400: 4600: 4800: 5000: 5200: 5400: 5600: 5800: 6000: 6200:
----------:------:------:------:------:------:------:------:------:------:------:------:------:------:------:------:
Qc : 0.001: 0.001: 0.001: 0.001: 0.001: 0.002: 0.002: 0.002: 0.002: 0.002: 0.002: 0.003: 0.003: 0.003: 0.004: 0.004:
Фоп:  93 :  93 :  94 :  94 :  94 :  94 :  94 :  95 :  95 :  95 :  96 :  96 :  96 :  97 :  98 :  99 :
Uоп: 5.57 : 5.22 : 5.00 : 4.70 : 4.43 : 4.13 : 3.88 : 3.61 : 3.33 : 3.05 : 2.77 : 2.49 : 2.21 : 1.95 : 1.67 : 1.40 :
   :    :    :    :    :    :    :    :    :    :    :    :    :    :    :    :
Ви : 0.001: 0.001: 0.001: 0.001: 0.001: 0.002: 0.002: 0.002: 0.002: 0.002: 0.002: 0.003: 0.003: 0.003: 0.004: 0.004:
Ки : 6007 : 6007 : 6007 : 6007 : 6007 : 6007 : 6007 : 6007 : 6007 : 6007 : 6007 : 6007 : 6007 : 6007 : 6007 : 6007 :
~~~~~~~~~~~~~~~~~~~~~~~~~~~~~~~~~~~~~~~~~~~~~~~~~~~~~~~~~~~~~~~~~~~~~~~~~~~~~~~~~~~~~~~~~~~~~~~~~~~~~~~~~~~~~~~~~~~~~
~~~~~~~~
----|-------------------------------------------------------------------------------------------------------------------
 x=  6400: 6600: 6800: 7000: 7200: 7400: 7600: 7800: 8000: 8200: 8400: 8600: 8800: 9000: 9200: 9400:
----------:------:------:------:------:------:------:------:------:------:------:------:------:------:------:------:
Qc : 0.005: 0.007: 0.008: 0.010: 0.015: 0.024: 0.042: 0.076: 0.098: 0.066: 0.036: 0.021: 0.013: 0.009: 0.008: 0.006:
Фоп:  100 :  101 :  103 :  105 :  109 :  115 :  125 :  147 :  185 :  220 :  238 :  247 :  252 :  255 :  258 :  259 :
Uоп: 1.13 : 0.86 : 0.72 : 9.00 : 9.00 : 9.00 : 9.00 : 9.00 : 9.00 : 9.00 : 9.00 : 9.00 : 9.00 : 9.00 : 0.72 : 0.93 :
   :    :    :    :    :    :    :    :    :    :    :    :    :    :    :    :
Ви : 0.005: 0.007: 0.008: 0.010: 0.015: 0.024: 0.042: 0.076: 0.098: 0.066: 0.036: 0.021: 0.013: 0.009: 0.008: 0.006:
Ки : 6007 : 6007 : 6007 : 6007 : 6007 : 6007 : 6007 : 6007 : 6007 : 6007 : 6007 : 6007 : 6007 : 6007 : 6007 : 6007 :
~~~~~~~~~~~~~~~~~~~~~~~~~~~~~~~~~~~~~~~~~~~~~~~~~~~~~~~~~~~~~~~~~~~~~~~~~~~~~~~~~~~~~~~~~~~~~~~~~~~~~~~~~~~~~~~~~~~~~
~~~~~~~~
----|-------------------------------------------------------------------------------------------------------------------
 x=  9600: 9800: 10000: 10200: 10400: 10600: 10800: 11000: 11200: 11400: 11600: 11800: 12000: 12200: 12400: 12600:
----------:------:------:------:------:------:------:------:------:------:------:------:------:------:------:------:
Qc : 0.005: 0.004: 0.004: 0.003: 0.003: 0.002: 0.002: 0.002: 0.002: 0.002: 0.002: 0.001: 0.001: 0.001: 0.001: 0.001:
Фоп:  261 :  262 :  262 :  263 :  264 :  264 :  265 :  265 :  266 :  266 :  266 :  266 :  266 :  266 :  267 :  267 :
Uоп: 1.19 : 1.47 : 1.74 : 2.02 : 2.28 : 2.55 : 2.82 : 3.10 : 3.39 : 3.65 : 3.91 : 4.19 : 4.49 : 4.76 : 5.06 : 5.32 :
   :    :    :    :    :    :    :    :    :    :    :    :    :    :    :    :
Ви : 0.005: 0.004: 0.004: 0.003: 0.003: 0.002: 0.002: 0.002: 0.002: 0.002: 0.002: 0.001: 0.001: 0.001: 0.001: 0.001:
Ки : 6007 : 6007 : 6007 : 6007 : 6007 : 6007 : 6007 : 6007 : 6007 : 6007 : 6007 : 6007 : 6007 : 6007 : 6007 : 6007 :
~~~~~~~~~~~~~~~~~~~~~~~~~~~~~~~~~~~~~~~~~~~~~~~~~~~~~~~~~~~~~~~~~~~~~~~~~~~~~~~~~~~~~~~~~~~~~~~~~~~~~~~~~~~~~~~~~~~~~
~~~~~~~~
----|-------------------------------------------------------------------------------------------------------------------
 x=  12800: 13000: 13200: 13400: 13600: 13800: 14000: 14200: 14400: 14600: 14800: 15000:
----------:------:------:------:------:------:------:------:------:------:------:------:
Qc : 0.001: 0.001: 0.001: 0.001: 0.001: 0.001: 0.001: 0.001: 0.001: 0.001: 0.001: 0.001:
Фоп:  267 :  267 :  267 :  267 :  267 :  267 :  267 :  268 :  268 :  268 :  268 :  268 :
Uоп: 5.57 : 5.83 : 6.15 : 6.41 : 6.71 : 6.93 : 7.25 : 7.51 : 9.00 : 9.00 : 9.00 : 9.00 :
   :    :    :    :    :    :    :    :    :    :    :    :
Ви : 0.001: 0.001: 0.001: 0.001: 0.001: 0.001: 0.001: 0.001: 0.001: 0.001: 0.001: 0.001:
Ки : 6007 : 6007 : 6007 : 6007 : 6007 : 6007 : 6007 : 6007 : 6007 : 6007 : 6007 : 6007 :
~~~~~~~~~~~~~~~~~~~~~~~~~~~~~~~~~~~~~~~~~~~~~~~~~~~~~~~~~~~~~~~~~~~~~~~~~~~~~~~~~~~~~~~~~~~~~~~~~~~~~~~~~~~~~~~~~~~~~

 y=  8400 : Y-строка 34  Cmax=  0.570 долей ПДК (x=  8000.0; напр.ветра=199)
----------:-------------------------------------------------------------------------------------------------------------
 x=    0 :  200:  400:  600:  800: 1000: 1200: 1400: 1600: 1800: 2000: 2200: 2400: 2600: 2800: 3000:
----------:------:------:------:------:------:------:------:------:------:------:------:------:------:------:------:
Qc : 0.001: 0.001: 0.001: 0.001: 0.001: 0.001: 0.001: 0.001: 0.001: 0.001: 0.001: 0.001: 0.001: 0.001: 0.001: 0.001:
Фоп:  90 :  91 :  91 :  91 :  91 :  91 :  91 :  91 :  91 :  91 :  91 :  91 :  91 :  91 :  91 :  91 :
Uоп: 9.00 : 9.00 : 9.00 : 9.00 : 9.00 : 9.00 : 9.00 : 9.00 : 9.00 : 7.40 : 7.16 : 6.86 : 6.66 : 6.35 : 6.10 : 5.81 :
   :    :    :    :    :    :    :    :    :    :    :    :    :    :    :    :
Ви : 0.001: 0.001: 0.001: 0.001: 0.001: 0.001: 0.001: 0.001: 0.001: 0.001: 0.001: 0.001: 0.001: 0.001: 0.001: 0.001:
```

Ки : 6007 : 6007 : 6007 : 6007 : 6007 : 6007 : 6007 : 6007 : 6007 : 6007 : 6007 : 6007 : 6007 : 6007 : 6007 : 6007 :
~~~~~~
~~~~~~~~

----____

x= 3200: 3400: 3600: 3800: 4000: 4200: 4400: 4600: 4800: 5000: 5200: 5400: 5600: 5800: 6000: 6200:
----------:------:------:------:------:------:------:------:------:------:------:------:------:------:------:------:
Qc : 0.001: 0.001: 0.001: 0.001: 0.001: 0.002: 0.002: 0.002: 0.002: 0.002: 0.002: 0.003: 0.003: 0.003: 0.004: 0.005:
Фоп: 91 : 91 : 91 : 91 : 91 : 91 : 91 : 91 : 91 : 91 : 91 : 92 : 92 : 92 : 92 : 92 :
Uоп: 5.57 : 5.22 : 4.96 : 4.75 : 4.39 : 4.13 : 3.85 : 3.56 : 3.33 : 3.04 : 2.75 : 2.47 : 2.20 : 1.94 : 1.65 : 1.37 :
: : : : : : : : : : : : : : : : :
Ви : 0.001: 0.001: 0.001: 0.001: 0.001: 0.002: 0.002: 0.002: 0.002: 0.002: 0.002: 0.003: 0.003: 0.003: 0.004: 0.005:
Ки : 6007 : 6007 : 6007 : 6007 : 6007 : 6007 : 6007 : 6007 : 6007 : 6007 : 6007 : 6007 : 6007 : 6007 : 6007 : 6007 :
~~~~~~
~~~~~~~~

----____

x= 6400: 6600: 6800: 7000: 7200: 7400: 7600: 7800: 8000: 8200: 8400: 8600: 8800: 9000: 9200: 9400:
----------:------:------:------:------:------:------:------:------:------:------:------:------:------:------:------:
Qc : 0.006: 0.007: 0.008: 0.011: 0.016: 0.028: 0.057: 0.150: 0.570: 0.117: 0.047: 0.024: 0.014: 0.010: 0.008: 0.006:
Фоп: 92 : 93 : 93 : 94 : 95 : 97 : 100 : 111 : 199 : 253 : 261 : 264 : 265 : 266 : 267 : 267 :
Uоп: 1.10 : 0.83 : 0.72 : 9.00 : 9.00 : 9.00 : 9.00 : 7.15 : 1.02 : 9.00 : 9.00 : 9.00 : 9.00 : 9.00 : 0.72 : 0.89 :
: : : : : : : : : : : : : : : : :
Ви : 0.006: 0.007: 0.008: 0.011: 0.016: 0.028: 0.057: 0.150: 0.570: 0.117: 0.047: 0.024: 0.014: 0.010: 0.008: 0.006:
Ки : 6007 : 6007 : 6007 : 6007 : 6007 : 6007 : 6007 : 6007 : 6007 : 6007 : 6007 : 6007 : 6007 : 6007 : 6007 : 6007 :
~~~~~~
~~~~~~~~

----____

x= 9600: 9800: 10000: 10200: 10400: 10600: 10800: 11000: 11200: 11400: 11600: 11800: 12000: 12200: 12400: 12600:
----------:------:------:------:------:------:------:------:------:------:------:------:------:------:------:------:
Qc : 0.005: 0.004: 0.004: 0.003: 0.003: 0.002: 0.002: 0.002: 0.002: 0.002: 0.002: 0.001: 0.001: 0.001: 0.001: 0.001:
Фоп: 268 : 268 : 268 : 268 : 268 : 269 : 269 : 269 : 269 : 269 : 269 : 269 : 269 : 269 : 269 : 269 :
Uоп: 1.17 : 1.44 : 1.73 : 2.00 : 2.26 : 2.53 : 2.82 : 3.08 : 3.39 : 3.65 : 3.91 : 4.19 : 4.45 : 4.74 : 5.00 : 5.32 :
: : : : : : : : : : : : : : : : :
Ви : 0.005: 0.004: 0.004: 0.003: 0.003: 0.002: 0.002: 0.002: 0.002: 0.002: 0.002: 0.001: 0.001: 0.001: 0.001: 0.001:
Ки : 6007 : 6007 : 6007 : 6007 : 6007 : 6007 : 6007 : 6007 : 6007 : 6007 : 6007 : 6007 : 6007 : 6007 : 6007 : 6007 :
~~~~~~
~~~~~~~~

----____

x= 12800: 13000: 13200: 13400: 13600: 13800: 14000: 14200: 14400: 14600: 14800: 15000:
----------:------:------:------:------:------:------:------:------:------:------:------:
Qc : 0.001: 0.001: 0.001: 0.001: 0.001: 0.001: 0.001: 0.001: 0.001: 0.001: 0.001: 0.001:
Фоп: 269 : 269 : 269 : 269 : 269 : 269 : 269 : 269 : 269 : 269 : 269 : 269 :
Uоп: 5.57 : 5.83 : 6.15 : 6.41 : 6.71 : 6.93 : 7.25 : 7.54 : 9.00 : 9.00 : 9.00 : 9.00 :
: : : : : : : : : : : : :
Ви : 0.001: 0.001: 0.001: 0.001: 0.001: 0.001: 0.001: 0.001: 0.001: 0.001: 0.001: 0.001:
Ки : 6007 : 6007 : 6007 : 6007 : 6007 : 6007 : 6007 : 6007 : 6007 : 6007 : 6007 : 6007 :
~~~~~~
____

y= 8200 : Y-строка 35 Cmax= 0.226 долей ПДК (x= 8000.0; напр.ветра=350)
----------:____

x= 0 : 200: 400: 600: 800: 1000: 1200: 1400: 1600: 1800: 2000: 2200: 2400: 2600: 2800: 3000:
----------:------:------:------:------:------:------:------:------:------:------:------:------:------:------:------:
Qc : 0.001: 0.001: 0.001: 0.001: 0.001: 0.001: 0.001: 0.001: 0.001: 0.001: 0.001: 0.001: 0.001: 0.001: 0.001: 0.001:
Фоп: 89 : 89 : 89 : 89 : 89 : 89 : 89 : 89 : 89 : 89 : 89 : 89 : 89 : 89 : 89 : 88 :
Uоп: 9.00 : 9.00 : 9.00 : 9.00 : 9.00 : 9.00 : 9.00 : 9.00 : 9.00 : 7.40 : 7.16 : 6.86 : 6.66 : 6.35 : 6.10 : 5.79 :
: : : : : : : : : : : : : : : : :
Ви : 0.001: 0.001: 0.001: 0.001: 0.001: 0.001: 0.001: 0.001: 0.001: 0.001: 0.001: 0.001: 0.001: 0.001: 0.001: 0.001:
Ки : 6007 : 6007 : 6007 : 6007 : 6007 : 6007 : 6007 : 6007 : 6007 : 6007 : 6007 : 6007 : 6007 : 6007 : 6007 : 6007 :
~~~~~~
~~~~~~~~

----____

x= 3200: 3400: 3600: 3800: 4000: 4200: 4400: 4600: 4800: 5000: 5200: 5400: 5600: 5800: 6000: 6200:
----------:------:------:------:------:------:------:------:------:------:------:------:------:------:------:------:
Qc : 0.001: 0.001: 0.001: 0.001: 0.001: 0.002: 0.002: 0.002: 0.002: 0.002: 0.002: 0.003: 0.003: 0.003: 0.004: 0.005:
Фоп: 88 : 88 : 88 : 88 : 88 : 88 : 88 : 88 : 88 : 87 : 87 : 87 : 87 : 87 : 86 : 86 :
Uоп: 5.57 : 5.22 : 4.96 : 4.70 : 4.39 : 4.13 : 3.85 : 3.56 : 3.33 : 3.04 : 2.76 : 2.48 : 2.20 : 1.94 : 1.65 : 1.38 :
: : : : : : : : : : : : : : : : :
Ви : 0.001: 0.001: 0.001: 0.001: 0.001: 0.002: 0.002: 0.002: 0.002: 0.002: 0.002: 0.003: 0.003: 0.003: 0.004: 0.005:
Ки : 6007 : 6007 : 6007 : 6007 : 6007 : 6007 : 6007 : 6007 : 6007 : 6007 : 6007 : 6007 : 6007 : 6007 : 6007 : 6007 :
~~~~~~
~~~~~~~~

----____

x= 6400: 6600: 6800: 7000: 7200: 7400: 7600: 7800: 8000: 8200: 8400: 8600: 8800: 9000: 9200: 9400:
----------:------:------:------:------:------:------:------:------:------:------:------:------:------:------:------:
Qc : 0.005: 0.007: 0.008: 0.010: 0.016: 0.027: 0.054: 0.126: 0.226: 0.102: 0.045: 0.023: 0.014: 0.010: 0.008: 0.006:
Фоп: 85 : 85 : 84 : 82 : 80 : 77 : 71 : 53 : 350 : 301 : 287 : 282 : 279 : 277 : 276 : 275 :
Uоп: 1.10 : 0.83 : 0.72 : 9.00 : 9.00 : 9.00 : 9.00 : 9.00 : 3.81 : 9.00 : 9.00 : 9.00 : 9.00 : 9.00 : 0.72 : 0.90 :
: : : : : : : : : : : : : : : : :
Ви : 0.005: 0.007: 0.008: 0.010: 0.016: 0.027: 0.054: 0.126: 0.226: 0.102: 0.045: 0.023: 0.014: 0.010: 0.008: 0.006:
Ки : 6007 : 6007 : 6007 : 6007 : 6007 : 6007 : 6007 : 6007 : 6007 : 6007 : 6007 : 6007 : 6007 : 6007 : 6007 : 6007 :
~~~~~~
~~~~~~~~

----____

x= 9600: 9800: 10000: 10200: 10400: 10600: 10800: 11000: 11200: 11400: 11600: 11800: 12000: 12200: 12400: 12600:
~~~~~~~~

----------:------:------:------:------:------:------:------:------:------:------:------:------:------:------:------:
Qс : 0.005: 0.004: 0.004: 0.003: 0.003: 0.002: 0.002: 0.002: 0.002: 0.002: 0.002: 0.001: 0.001: 0.001: 0.001: 0.001:
Фоп: 275 : 274 : 274 : 273 : 273 : 273 : 273 : 272 : 272 : 272 : 272 : 272 : 272 : 272 : 272 : 272 :
Uоп: 1.17 : 1.44 : 1.73 : 2.00 : 2.27 : 2.55 : 2.82 : 3.08 : 3.38 : 3.65 : 3.91 : 4.19 : 4.49 : 4.74 : 5.00 : 5.32 :
   :   :   :   :   :   :   :   :   :   :   :   :   :   :   :   :   :
Ви : 0.005: 0.004: 0.004: 0.003: 0.003: 0.002: 0.002: 0.002: 0.002: 0.002: 0.002: 0.001: 0.001: 0.001: 0.001: 0.001:
Ки : 6007 : 6007 : 6007 : 6007 : 6007 : 6007 : 6007 : 6007 : 6007 : 6007 : 6007 : 6007 : 6007 : 6007 : 6007 : 6007 :
~~~~~~
~~~~~~~~
----____
 x= 12800: 13000: 13200: 13400: 13600: 13800: 14000: 14200: 14400: 14600: 14800: 15000:
----------:------:------:------:------:------:------:------:------:------:------:------:
Qс : 0.001: 0.001: 0.001: 0.001: 0.001: 0.001: 0.001: 0.001: 0.001: 0.001: 0.001: 0.001:
Фоп: 272 : 272 : 271 : 271 : 271 : 271 : 271 : 271 : 271 : 271 : 271 : 271 :
Uоп: 5.57 : 5.83 : 6.15 : 6.41 : 6.71 : 6.93 : 7.25 : 7.54 : 9.00 : 9.00 : 9.00 : 9.00 :
   :   :   :   :   :   :   :   :   :   :   :   :   :
Ви : 0.001: 0.001: 0.001: 0.001: 0.001: 0.001: 0.001: 0.001: 0.001: 0.001: 0.001: 0.001:
Ки : 6007 : 6007 : 6007 : 6007 : 6007 : 6007 : 6007 : 6007 : 6007 : 6007 : 6007 : 6007 :
~~~~~~

____
 y= 8000 : Y-строка 36 Cmax= 0.072 долей ПДК (x= 8000.0; напр.ветра=356)
----------:____
 x=   0 :   200:   400:   600:   800: 1000: 1200: 1400: 1600: 1800: 2000: 2200: 2400: 2600: 2800: 3000:
----------:------:------:------:------:------:------:------:------:------:------:------:------:------:------:------:
Qс : 0.001: 0.001: 0.001: 0.001: 0.001: 0.001: 0.001: 0.001: 0.001: 0.001: 0.001: 0.001: 0.001: 0.001: 0.001: 0.001:
Фоп: 88 :   88 :   87 :   87 :   87 :   87 :   87 :   87 :   87 :   87 :   87 :   87 :   87 :   86 :   86 :   86 :
Uоп: 9.00 : 9.00 : 9.00 : 9.00 : 9.00 : 9.00 : 9.00 : 9.00 : 9.00 : 7.54 : 7.16 : 6.93 : 6.67 : 6.35 : 6.09 : 5.79 :
   :   :   :   :   :   :   :   :   :   :   :   :   :   :   :   :   :
Ви : 0.001: 0.001: 0.001: 0.001: 0.001: 0.001: 0.001: 0.001: 0.001: 0.001: 0.001: 0.001: 0.001: 0.001: 0.001: 0.001:
Ки : 6007 : 6007 : 6007 : 6007 : 6007 : 6007 : 6007 : 6007 : 6007 : 6007 : 6007 : 6007 : 6007 : 6007 : 6007 : 6007 :
~~~~~~
~~~~~~~~
----____
 x=   3200: 3400: 3600: 3800: 4000: 4200: 4400: 4600: 4800: 5000: 5200: 5400: 5600: 5800: 6000: 6200:
----------:------:------:------:------:------:------:------:------:------:------:------:------:------:------:------:
Qс : 0.001: 0.001: 0.001: 0.001: 0.001: 0.002: 0.002: 0.002: 0.002: 0.002: 0.002: 0.003: 0.003: 0.003: 0.004: 0.004:
Фоп: 86 :   86 :   86 :   85 :   85 :   85 :   85 :   84 :   84 :   84 :   83 :   83 :   82 :   81 :   80 :   79 :
Uоп: 5.57 : 5.22 : 5.00 : 4.65 : 4.45 : 4.13 : 3.88 : 3.61 : 3.33 : 3.07 : 2.78 : 2.51 : 2.22 : 1.96 : 1.68 : 1.41 :
   :   :   :   :   :   :   :   :   :   :   :   :   :   :   :   :   :
Ви : 0.001: 0.001: 0.001: 0.001: 0.001: 0.002: 0.002: 0.002: 0.002: 0.002: 0.002: 0.003: 0.003: 0.003: 0.004: 0.004:
Ки : 6007 : 6007 : 6007 : 6007 : 6007 : 6007 : 6007 : 6007 : 6007 : 6007 : 6007 : 6007 : 6007 : 6007 : 6007 : 6007 :
~~~~~~
~~~~~~~~
----____
 x=   6400: 6600: 6800: 7000: 7200: 7400: 7600: 7800: 8000: 8200: 8400: 8600: 8800: 9000: 9200: 9400:
----------:------:------:------:------:------:------:------:------:------:------:------:------:------:------:------:
Qс : 0.005: 0.006: 0.008: 0.010: 0.014: 0.022: 0.036: 0.059: 0.072: 0.053: 0.032: 0.019: 0.013: 0.009: 0.007: 0.006:
Фоп: 78 :   76 :   74 :   71 :   67 :   60 :   49 :   28 : 356 : 326 : 308 : 298 : 292 : 288 : 285 : 283 :
Uоп: 1.15 : 0.88 : 0.72 : 9.00 : 9.00 : 9.00 : 9.00 : 9.00 : 9.00 : 9.00 : 9.00 : 9.00 : 9.00 : 0.73 : 0.72 : 0.94 :
   :   :   :   :   :   :   :   :   :   :   :   :   :   :   :   :   :
Ви : 0.005: 0.006: 0.008: 0.010: 0.014: 0.022: 0.036: 0.059: 0.072: 0.053: 0.032: 0.019: 0.013: 0.009: 0.007: 0.006:
Ки : 6007 : 6007 : 6007 : 6007 : 6007 : 6007 : 6007 : 6007 : 6007 : 6007 : 6007 : 6007 : 6007 : 6007 : 6007 : 6007 :
~~~~~~
~~~~~~~~
----____
 x=   9600: 9800: 10000: 10200: 10400: 10600: 10800: 11000: 11200: 11400: 11600: 11800: 12000: 12200: 12400: 12600:
----------:------:------:------:------:------:------:------:------:------:------:------:------:------:------:------:
Qс : 0.005: 0.004: 0.004: 0.003: 0.003: 0.002: 0.002: 0.002: 0.002: 0.002: 0.002: 0.001: 0.001: 0.001: 0.001: 0.001:
Фоп: 282 : 280 : 279 : 278 : 278 : 277 : 277 : 276 : 276 : 276 : 275 : 275 : 275 : 274 : 274 : 274 :
Uоп: 1.21 : 1.48 : 1.76 : 2.02 : 2.31 : 2.56 : 2.88 : 3.11 : 3.38 : 3.65 : 3.97 : 4.23 : 4.49 : 4.76 : 5.06 : 5.32 :
   :   :   :   :   :   :   :   :   :   :   :   :   :   :   :   :   :
Ви : 0.005: 0.004: 0.004: 0.003: 0.003: 0.002: 0.002: 0.002: 0.002: 0.002: 0.002: 0.001: 0.001: 0.001: 0.001: 0.001:
Ки : 6007 : 6007 : 6007 : 6007 : 6007 : 6007 : 6007 : 6007 : 6007 : 6007 : 6007 : 6007 : 6007 : 6007 : 6007 : 6007 :
~~~~~~
~~~~~~~~
----____
 x= 12800: 13000: 13200: 13400: 13600: 13800: 14000: 14200: 14400: 14600: 14800: 15000:
----------:------:------:------:------:------:------:------:------:------:------:------:
Qс : 0.001: 0.001: 0.001: 0.001: 0.001: 0.001: 0.001: 0.001: 0.001: 0.001: 0.001: 0.001:
Фоп: 274 : 274 : 274 : 274 : 273 : 273 : 273 : 273 : 273 : 273 : 273 : 273 :
Uоп: 5.57 : 5.89 : 6.15 : 6.41 : 6.71 : 6.93 : 7.25 : 7.52 : 9.00 : 9.00 : 9.00 : 9.00 :
   :   :   :   :   :   :   :   :   :   :   :   :   :
Ви : 0.001: 0.001: 0.001: 0.001: 0.001: 0.001: 0.001: 0.001: 0.001: 0.001: 0.001: 0.001:
Ки : 6007 : 6007 : 6007 : 6007 : 6007 : 6007 : 6007 : 6007 : 6007 : 6007 : 6007 : 6007 :
~~~~~~

____
 y= 7800 : Y-строка 37 Cmax= 0.033 долей ПДК (x= 8000.0; напр.ветра=357)
----------:____
 x=   0 :   200:   400:   600:   800: 1000: 1200: 1400: 1600: 1800: 2000: 2200: 2400: 2600: 2800: 3000:
----------:------:------:------:------:------:------:------:------:------:------:------:------:------:------:------:
Qс : 0.001: 0.001: 0.001: 0.001: 0.001: 0.001: 0.001: 0.001: 0.001: 0.001: 0.001: 0.001: 0.001: 0.001: 0.001: 0.001:
~~~~~~
~~~~~~~~

```
----|-------------------------------------------------------------------------------------------------------------------
 x=  3200: 3400: 3600: 3800: 4000: 4200: 4400: 4600: 4800: 5000: 5200: 5400: 5600: 5800: 6000: 6200:
----------:------:------:------:------:------:------:------:------:------:------:------:------:------:------:------:
Qc : 0.001: 0.001: 0.001: 0.001: 0.001: 0.001: 0.002: 0.002: 0.002: 0.002: 0.002: 0.002: 0.003: 0.003: 0.004: 0.004:
~~~~~~~~~~~~~~~~~~~~~~~~~~~~~~~~~~~~~~~~~~~~~~~~~~~~~~~~~~~~~~~~~~~~~~~~~~~~~~~~~~~~~~~~~~~~~~~~~~~~~~~~~~~~~~~~~~~~
~~~~~~~~
----|-------------------------------------------------------------------------------------------------------------------
 x=  6400: 6600: 6800: 7000: 7200: 7400: 7600: 7800: 8000: 8200: 8400: 8600: 8800: 9000: 9200: 9400:
----------:------:------:------:------:------:------:------:------:------:------:------:------:------:------:------:
Qc : 0.005: 0.006: 0.007: 0.009: 0.011: 0.016: 0.023: 0.030: 0.033: 0.028: 0.021: 0.015: 0.011: 0.008: 0.007: 0.006:
~~~~~~~~~~~~~~~~~~~~~~~~~~~~~~~~~~~~~~~~~~~~~~~~~~~~~~~~~~~~~~~~~~~~~~~~~~~~~~~~~~~~~~~~~~~~~~~~~~~~~~~~~~~~~~~~~~~~
~~~~~~~~
----|-------------------------------------------------------------------------------------------------------------------
 x=  9600: 9800: 10000: 10200: 10400: 10600: 10800: 11000: 11200: 11400: 11600: 11800: 12000: 12200: 12400: 12600:
----------:------:------:------:------:------:------:------:------:------:------:------:------:------:------:------:
Qc : 0.005: 0.004: 0.003: 0.003: 0.003: 0.002: 0.002: 0.002: 0.002: 0.002: 0.002: 0.001: 0.001: 0.001: 0.001: 0.001:
~~~~~~~~~~~~~~~~~~~~~~~~~~~~~~~~~~~~~~~~~~~~~~~~~~~~~~~~~~~~~~~~~~~~~~~~~~~~~~~~~~~~~~~~~~~~~~~~~~~~~~~~~~~~~~~~~~~~
~~~~~~~~
----|-------------------------------------------------------------------------------------
 x=  12800: 13000: 13200: 13400: 13600: 13800: 14000: 14200: 14400: 14600: 14800: 15000:
----------:------:------:------:------:------:------:------:------:------:------:------:
Qc : 0.001: 0.001: 0.001: 0.001: 0.001: 0.001: 0.001: 0.001: 0.001: 0.001: 0.001: 0.001:
~~~~~~~~~~~~~~~~~~~~~~~~~~~~~~~~~~~~~~~~~~~~~~~~~~~~~~~~~~~~~~~~~~~~~~~~~~~~~~~~~~~~~~~~~~~~~~~~~~~~~~~~~~~~~~~~~~~~
~~~~~~~~~~

 y=  7600 : Y-строка 38  Cmax=  0.018 долей ПДК (x=  8000.0; напр.ветра=358)
----------:-------------------------------------------------------------------------------------------------------------
 x=    0 :  200:  400:  600:  800: 1000: 1200: 1400: 1600: 1800: 2000: 2200: 2400: 2600: 2800: 3000:
----------:------:------:------:------:------:------:------:------:------:------:------:------:------:------:------:
Qc : 0.001: 0.001: 0.001: 0.001: 0.001: 0.001: 0.001: 0.001: 0.001: 0.001: 0.001: 0.001: 0.001: 0.001: 0.001: 0.001:
~~~~~~~~~~~~~~~~~~~~~~~~~~~~~~~~~~~~~~~~~~~~~~~~~~~~~~~~~~~~~~~~~~~~~~~~~~~~~~~~~~~~~~~~~~~~~~~~~~~~~~~~~~~~~~~~~~~~
~~~~~~~~
----|-------------------------------------------------------------------------------------------------------------------
 x=  3200: 3400: 3600: 3800: 4000: 4200: 4400: 4600: 4800: 5000: 5200: 5400: 5600: 5800: 6000: 6200:
----------:------:------:------:------:------:------:------:------:------:------:------:------:------:------:------:
Qc : 0.001: 0.001: 0.001: 0.001: 0.001: 0.001: 0.002: 0.002: 0.002: 0.002: 0.002: 0.002: 0.003: 0.003: 0.003: 0.004:
~~~~~~~~~~~~~~~~~~~~~~~~~~~~~~~~~~~~~~~~~~~~~~~~~~~~~~~~~~~~~~~~~~~~~~~~~~~~~~~~~~~~~~~~~~~~~~~~~~~~~~~~~~~~~~~~~~~~
~~~~~~~~
----|-------------------------------------------------------------------------------------------------------------------
 x=  6400: 6600: 6800: 7000: 7200: 7400: 7600: 7800: 8000: 8200: 8400: 8600: 8800: 9000: 9200: 9400:
----------:------:------:------:------:------:------:------:------:------:------:------:------:------:------:------:
Qc : 0.005: 0.006: 0.007: 0.008: 0.009: 0.012: 0.015: 0.017: 0.018: 0.017: 0.014: 0.011: 0.009: 0.008: 0.006: 0.005:
~~~~~~~~~~~~~~~~~~~~~~~~~~~~~~~~~~~~~~~~~~~~~~~~~~~~~~~~~~~~~~~~~~~~~~~~~~~~~~~~~~~~~~~~~~~~~~~~~~~~~~~~~~~~~~~~~~~~
~~~~~~~~
----|-------------------------------------------------------------------------------------------------------------------
 x=  9600: 9800: 10000: 10200: 10400: 10600: 10800: 11000: 11200: 11400: 11600: 11800: 12000: 12200: 12400: 12600:
----------:------:------:------:------:------:------:------:------:------:------:------:------:------:------:------:
Qc : 0.005: 0.004: 0.003: 0.003: 0.003: 0.002: 0.002: 0.002: 0.002: 0.002: 0.002: 0.001: 0.001: 0.001: 0.001: 0.001:
~~~~~~~~~~~~~~~~~~~~~~~~~~~~~~~~~~~~~~~~~~~~~~~~~~~~~~~~~~~~~~~~~~~~~~~~~~~~~~~~~~~~~~~~~~~~~~~~~~~~~~~~~~~~~~~~~~~~
~~~~~~~~
----|-------------------------------------------------------------------------------------
 x=  12800: 13000: 13200: 13400: 13600: 13800: 14000: 14200: 14400: 14600: 14800: 15000:
----------:------:------:------:------:------:------:------:------:------:------:------:
Qc : 0.001: 0.001: 0.001: 0.001: 0.001: 0.001: 0.001: 0.001: 0.001: 0.001: 0.001: 0.001:
~~~~~~~~~~~~~~~~~~~~~~~~~~~~~~~~~~~~~~~~~~~~~~~~~~~~~~~~~~~~~~~~~~~~~~~~~~~~~~~~~~~~~~~~~~~~~~~~~~~~~~~~~~~~~~~~~~~~
~~~~~~~~~~

 y=  7400 : Y-строка 39  Cmax=  0.012 долей ПДК (x=  8000.0; напр.ветра=359)
----------:-------------------------------------------------------------------------------------------------------------
 x=    0 :  200:  400:  600:  800: 1000: 1200: 1400: 1600: 1800: 2000: 2200: 2400: 2600: 2800: 3000:
----------:------:------:------:------:------:------:------:------:------:------:------:------:------:------:------:
Qc : 0.001: 0.001: 0.001: 0.001: 0.001: 0.001: 0.001: 0.001: 0.001: 0.001: 0.001: 0.001: 0.001: 0.001: 0.001: 0.001:
~~~~~~~~~~~~~~~~~~~~~~~~~~~~~~~~~~~~~~~~~~~~~~~~~~~~~~~~~~~~~~~~~~~~~~~~~~~~~~~~~~~~~~~~~~~~~~~~~~~~~~~~~~~~~~~~~~~~
~~~~~~~~
----|-------------------------------------------------------------------------------------------------------------------
 x=  3200: 3400: 3600: 3800: 4000: 4200: 4400: 4600: 4800: 5000: 5200: 5400: 5600: 5800: 6000: 6200:
----------:------:------:------:------:------:------:------:------:------:------:------:------:------:------:------:
Qc : 0.001: 0.001: 0.001: 0.001: 0.001: 0.001: 0.002: 0.002: 0.002: 0.002: 0.002: 0.002: 0.003: 0.003: 0.003: 0.004:
~~~~~~~~~~~~~~~~~~~~~~~~~~~~~~~~~~~~~~~~~~~~~~~~~~~~~~~~~~~~~~~~~~~~~~~~~~~~~~~~~~~~~~~~~~~~~~~~~~~~~~~~~~~~~~~~~~~~
~~~~~~~~
----|-------------------------------------------------------------------------------------------------------------------
 x=  6400: 6600: 6800: 7000: 7200: 7400: 7600: 7800: 8000: 8200: 8400: 8600: 8800: 9000: 9200: 9400:
----------:------:------:------:------:------:------:------:------:------:------:------:------:------:------:------:
Qc : 0.004: 0.005: 0.006: 0.007: 0.008: 0.009: 0.010: 0.011: 0.012: 0.011: 0.010: 0.009: 0.008: 0.007: 0.006: 0.005:
~~~~~~~~~~~~~~~~~~~~~~~~~~~~~~~~~~~~~~~~~~~~~~~~~~~~~~~~~~~~~~~~~~~~~~~~~~~~~~~~~~~~~~~~~~~~~~~~~~~~~~~~~~~~~~~~~~~~
~~~~~~~~
----|-------------------------------------------------------------------------------------------------------------------
 x=  9600: 9800: 10000: 10200: 10400: 10600: 10800: 11000: 11200: 11400: 11600: 11800: 12000: 12200: 12400: 12600:
----------:------:------:------:------:------:------:------:------:------:------:------:------:------:------:------:
Qc : 0.004: 0.004: 0.003: 0.003: 0.003: 0.002: 0.002: 0.002: 0.002: 0.002: 0.002: 0.001: 0.001: 0.001: 0.001: 0.001:
~~~~~~~~~~~~~~~~~~~~~~~~~~~~~~~~~~~~~~~~~~~~~~~~~~~~~~~~~~~~~~~~~~~~~~~~~~~~~~~~~~~~~~~~~~~~~~~~~~~~~~~~~~~~~~~~~~~~
~~~~~~~~
----|-------------------------------------------------------------------------------------
 x=  12800: 13000: 13200: 13400: 13600: 13800: 14000: 14200: 14400: 14600: 14800: 15000:
----------:------:------:------:------:------:------:------:------:------:------:------:
```

```
Qc : 0.001: 0.001: 0.001: 0.001: 0.001: 0.001: 0.001: 0.001: 0.001: 0.001: 0.001: 0.001:
~~~~~~~~~~~~~~~~~~~~~~~~~~~~~~~~~~~~~~~~~~~~~~~~~~~~~~~~~~~~~~~~~~~~~~~~~~~~~~~~~~~~~~~~~~
____________
 y=  7200 : Y-строка 40  Cmax=  0.008 долей ПДК (x=  8000.0; напр.ветра=359)
----------:__________________________________________________________________________________________________
 x=    0 :  200:  400:  600:  800:  1000:  1200:  1400:  1600:  1800:  2000:  2200:  2400:  2600:  2800:  3000:
----------:------:------:------:------:------:------:------:------:------:------:------:------:------:------:------:
Qc : 0.001: 0.001: 0.001: 0.001: 0.001: 0.001: 0.001: 0.001: 0.001: 0.001: 0.001: 0.001: 0.001: 0.001: 0.001: 0.001:
~~~~~~~~~~~~~~~~~~~~~~~~~~~~~~~~~~~~~~~~~~~~~~~~~~~~~~~~~~~~~~~~~~~~~~~~~~~~~~~~~~~~~~~~~~~~~~~~~~~~~~~~~~~~
~~~~~~~~
----____________________________________________________________________________________________________________
 x=   3200:  3400:  3600:  3800:  4000:  4200:  4400:  4600:  4800:  5000:  5200:  5400:  5600:  5800:  6000:  6200:
----------:------:------:------:------:------:------:------:------:------:------:------:------:------:------:------:
Qc : 0.001: 0.001: 0.001: 0.001: 0.001: 0.001: 0.002: 0.002: 0.002: 0.002: 0.002: 0.002: 0.002: 0.003: 0.003: 0.003:
~~~~~~~~~~~~~~~~~~~~~~~~~~~~~~~~~~~~~~~~~~~~~~~~~~~~~~~~~~~~~~~~~~~~~~~~~~~~~~~~~~~~~~~~~~~~~~~~~~~~~~~~~~~~
~~~~~~~~
----____________________________________________________________________________________________________________
 x=   6400:  6600:  6800:  7000:  7200:  7400:  7600:  7800:  8000:  8200:  8400:  8600:  8800:  9000:  9200:  9400:
----------:------:------:------:------:------:------:------:------:------:------:------:------:------:------:------:
Qc : 0.004: 0.005: 0.005: 0.006: 0.007: 0.007: 0.008: 0.008: 0.008: 0.008: 0.008: 0.007: 0.007: 0.006: 0.005: 0.004:
~~~~~~~~~~~~~~~~~~~~~~~~~~~~~~~~~~~~~~~~~~~~~~~~~~~~~~~~~~~~~~~~~~~~~~~~~~~~~~~~~~~~~~~~~~~~~~~~~~~~~~~~~~~~
~~~~~~~~
----____________________________________________________________________________________________________________
 x=   9600:  9800: 10000: 10200: 10400: 10600: 10800: 11000: 11200: 11400: 11600: 11800: 12000: 12200: 12400: 12600:
----------:------:------:------:------:------:------:------:------:------:------:------:------:------:------:------:
Qc : 0.004: 0.003: 0.003: 0.003: 0.002: 0.002: 0.002: 0.002: 0.002: 0.002: 0.001: 0.001: 0.001: 0.001: 0.001: 0.001:
~~~~~~~~~~~~~~~~~~~~~~~~~~~~~~~~~~~~~~~~~~~~~~~~~~~~~~~~~~~~~~~~~~~~~~~~~~~~~~~~~~~~~~~~~~~~~~~~~~~~~~~~~~~~
~~~~~~~~
----_________________________________________________________________________________
 x=  12800: 13000: 13200: 13400: 13600: 13800: 14000: 14200: 14400: 14600: 14800: 15000:
----------:------:------:------:------:------:------:------:------:------:------:------:
Qc : 0.001: 0.001: 0.001: 0.001: 0.001: 0.001: 0.001: 0.001: 0.001: 0.001: 0.001: 0.001:
~~~~~~~~~~~~~~~~~~~~~~~~~~~~~~~~~~~~~~~~~~~~~~~~~~~~~~~~~~~~~~~~~~~~~~~~~~~~~~~~~~~~~~~~~~
____________
 y=  7000 : Y-строка 41  Cmax=  0.007 долей ПДК (x=  8000.0; напр.ветра=359)
----------:__________________________________________________________________________________________________
 x=    0 :  200:  400:  600:  800:  1000:  1200:  1400:  1600:  1800:  2000:  2200:  2400:  2600:  2800:  3000:
----------:------:------:------:------:------:------:------:------:------:------:------:------:------:------:------:
Qc : 0.001: 0.001: 0.001: 0.001: 0.001: 0.001: 0.001: 0.001: 0.001: 0.001: 0.001: 0.001: 0.001: 0.001: 0.001: 0.001:
~~~~~~~~~~~~~~~~~~~~~~~~~~~~~~~~~~~~~~~~~~~~~~~~~~~~~~~~~~~~~~~~~~~~~~~~~~~~~~~~~~~~~~~~~~~~~~~~~~~~~~~~~~~~
~~~~~~~~
----____________________________________________________________________________________________________________
 x=   3200:  3400:  3600:  3800:  4000:  4200:  4400:  4600:  4800:  5000:  5200:  5400:  5600:  5800:  6000:  6200:
----------:------:------:------:------:------:------:------:------:------:------:------:------:------:------:------:
Qc : 0.001: 0.001: 0.001: 0.001: 0.001: 0.001: 0.001: 0.002: 0.002: 0.002: 0.002: 0.002: 0.002: 0.003: 0.003: 0.003:
~~~~~~~~~~~~~~~~~~~~~~~~~~~~~~~~~~~~~~~~~~~~~~~~~~~~~~~~~~~~~~~~~~~~~~~~~~~~~~~~~~~~~~~~~~~~~~~~~~~~~~~~~~~~
~~~~~~~~
----____________________________________________________________________________________________________________
 x=   6400:  6600:  6800:  7000:  7200:  7400:  7600:  7800:  8000:  8200:  8400:  8600:  8800:  9000:  9200:  9400:
----------:------:------:------:------:------:------:------:------:------:------:------:------:------:------:------:
Qc : 0.004: 0.004: 0.005: 0.005: 0.006: 0.006: 0.007: 0.007: 0.007: 0.007: 0.007: 0.006: 0.006: 0.005: 0.004: 0.004:
~~~~~~~~~~~~~~~~~~~~~~~~~~~~~~~~~~~~~~~~~~~~~~~~~~~~~~~~~~~~~~~~~~~~~~~~~~~~~~~~~~~~~~~~~~~~~~~~~~~~~~~~~~~~
~~~~~~~~
----____________________________________________________________________________________________________________
 x=   9600:  9800: 10000: 10200: 10400: 10600: 10800: 11000: 11200: 11400: 11600: 11800: 12000: 12200: 12400: 12600:
----------:------:------:------:------:------:------:------:------:------:------:------:------:------:------:------:
Qc : 0.003: 0.003: 0.003: 0.003: 0.002: 0.002: 0.002: 0.002: 0.002: 0.002: 0.001: 0.001: 0.001: 0.001: 0.001: 0.001:
~~~~~~~~~~~~~~~~~~~~~~~~~~~~~~~~~~~~~~~~~~~~~~~~~~~~~~~~~~~~~~~~~~~~~~~~~~~~~~~~~~~~~~~~~~~~~~~~~~~~~~~~~~~~
~~~~~~~~
----_________________________________________________________________________________
 x=  12800: 13000: 13200: 13400: 13600: 13800: 14000: 14200: 14400: 14600: 14800: 15000:
----------:------:------:------:------:------:------:------:------:------:------:------:
Qc : 0.001: 0.001: 0.001: 0.001: 0.001: 0.001: 0.001: 0.001: 0.001: 0.001: 0.001: 0.001:
~~~~~~~~~~~~~~~~~~~~~~~~~~~~~~~~~~~~~~~~~~~~~~~~~~~~~~~~~~~~~~~~~~~~~~~~~~~~~~~~~~~~~~~~~~
____________
 y=  6800 : Y-строка 42  Cmax=  0.006 долей ПДК (x=  8000.0; напр.ветра=359)
----------:__________________________________________________________________________________________________
 x=    0 :  200:  400:  600:  800:  1000:  1200:  1400:  1600:  1800:  2000:  2200:  2400:  2600:  2800:  3000:
----------:------:------:------:------:------:------:------:------:------:------:------:------:------:------:------:
Qc : 0.001: 0.001: 0.001: 0.001: 0.001: 0.001: 0.001: 0.001: 0.001: 0.001: 0.001: 0.001: 0.001: 0.001: 0.001: 0.001:
~~~~~~~~~~~~~~~~~~~~~~~~~~~~~~~~~~~~~~~~~~~~~~~~~~~~~~~~~~~~~~~~~~~~~~~~~~~~~~~~~~~~~~~~~~~~~~~~~~~~~~~~~~~~
~~~~~~~~
----____________________________________________________________________________________________________________
 x=   3200:  3400:  3600:  3800:  4000:  4200:  4400:  4600:  4800:  5000:  5200:  5400:  5600:  5800:  6000:  6200:
----------:------:------:------:------:------:------:------:------:------:------:------:------:------:------:------:
Qc : 0.001: 0.001: 0.001: 0.001: 0.001: 0.001: 0.001: 0.002: 0.002: 0.002: 0.002: 0.002: 0.002: 0.002: 0.003: 0.003:
~~~~~~~~~~~~~~~~~~~~~~~~~~~~~~~~~~~~~~~~~~~~~~~~~~~~~~~~~~~~~~~~~~~~~~~~~~~~~~~~~~~~~~~~~~~~~~~~~~~~~~~~~~~~
~~~~~~~~
----____________________________________________________________________________________________________________
 x=   6400:  6600:  6800:  7000:  7200:  7400:  7600:  7800:  8000:  8200:  8400:  8600:  8800:  9000:  9200:  9400:
----------:------:------:------:------:------:------:------:------:------:------:------:------:------:------:------:
Qc : 0.003: 0.004: 0.004: 0.004: 0.005: 0.005: 0.006: 0.006: 0.006: 0.006: 0.005: 0.005: 0.005: 0.004: 0.004: 0.004:
```

~~~~~~
----
x= 9600: 9800: 10000: 10200: 10400: 10600: 10800: 11000: 11200: 11400: 11600: 11800: 12000: 12200: 12400: 12600:
----------:------:------:------:------:------:------:------:------:------:------:------:------:------:------:------:
Qc : 0.003: 0.003: 0.003: 0.002: 0.002: 0.002: 0.002: 0.002: 0.002: 0.002: 0.001: 0.001: 0.001: 0.001: 0.001: 0.001:
~~~~~~
----
x= 12800: 13000: 13200: 13400: 13600: 13800: 14000: 14200: 14400: 14600: 14800: 15000:
----------:------:------:------:------:------:------:------:------:------:------:------:
Qc : 0.001: 0.001: 0.001: 0.001: 0.001: 0.001: 0.001: 0.001: 0.001: 0.001: 0.001: 0.001:
~~~~~~

y= 6600 : Y-строка 43 Cmax= 0.005 долей ПДК (x= 8000.0; напр.ветра=359)
----------:
x=   0 :   200:   400:   600:   800: 1000: 1200: 1400: 1600: 1800: 2000: 2200: 2400: 2600: 2800: 3000:
----------:------:------:------:------:------:------:------:------:------:------:------:------:------:------:------:
Qc : 0.001: 0.001: 0.001: 0.001: 0.001: 0.001: 0.001: 0.001: 0.001: 0.001: 0.001: 0.001: 0.001: 0.001: 0.001: 0.001:
~~~~~~
----
x= 3200: 3400: 3600: 3800: 4000: 4200: 4400: 4600: 4800: 5000: 5200: 5400: 5600: 5800: 6000: 6200:
----------:------:------:------:------:------:------:------:------:------:------:------:------:------:------:------:
Qc : 0.001: 0.001: 0.001: 0.001: 0.001: 0.001: 0.001: 0.002: 0.002: 0.002: 0.002: 0.002: 0.002: 0.002: 0.002: 0.003:
~~~~~~
----
x= 6400: 6600: 6800: 7000: 7200: 7400: 7600: 7800: 8000: 8200: 8400: 8600: 8800: 9000: 9200: 9400:
----------:------:------:------:------:------:------:------:------:------:------:------:------:------:------:------:
Qc : 0.003: 0.003: 0.003: 0.004: 0.004: 0.004: 0.005: 0.005: 0.005: 0.005: 0.005: 0.004: 0.004: 0.004: 0.003: 0.003:
~~~~~~
----
x= 9600: 9800: 10000: 10200: 10400: 10600: 10800: 11000: 11200: 11400: 11600: 11800: 12000: 12200: 12400: 12600:
----------:------:------:------:------:------:------:------:------:------:------:------:------:------:------:------:
Qc : 0.003: 0.003: 0.002: 0.002: 0.002: 0.002: 0.002: 0.002: 0.002: 0.001: 0.001: 0.001: 0.001: 0.001: 0.001: 0.001:
~~~~~~
----
x= 12800: 13000: 13200: 13400: 13600: 13800: 14000: 14200: 14400: 14600: 14800: 15000:
----------:------:------:------:------:------:------:------:------:------:------:------:
Qc : 0.001: 0.001: 0.001: 0.001: 0.001: 0.001: 0.001: 0.001: 0.001: 0.001: 0.001: 0.001:
~~~~~~

y= 6400 : Y-строка 44 Cmax= 0.004 долей ПДК (x= 8000.0; напр.ветра=359)
----------:
x=   0 :   200:   400:   600:   800: 1000: 1200: 1400: 1600: 1800: 2000: 2200: 2400: 2600: 2800: 3000:
----------:------:------:------:------:------:------:------:------:------:------:------:------:------:------:------:
Qc : 0.001: 0.001: 0.001: 0.001: 0.001: 0.001: 0.001: 0.001: 0.001: 0.001: 0.001: 0.001: 0.001: 0.001: 0.001: 0.001:
~~~~~~
----
x= 3200: 3400: 3600: 3800: 4000: 4200: 4400: 4600: 4800: 5000: 5200: 5400: 5600: 5800: 6000: 6200:
----------:------:------:------:------:------:------:------:------:------:------:------:------:------:------:------:
Qc : 0.001: 0.001: 0.001: 0.001: 0.001: 0.001: 0.001: 0.001: 0.002: 0.002: 0.002: 0.002: 0.002: 0.002: 0.002: 0.002:
~~~~~~
----
x= 6400: 6600: 6800: 7000: 7200: 7400: 7600: 7800: 8000: 8200: 8400: 8600: 8800: 9000: 9200: 9400:
----------:------:------:------:------:------:------:------:------:------:------:------:------:------:------:------:
Qc : 0.003: 0.003: 0.003: 0.003: 0.004: 0.004: 0.004: 0.004: 0.004: 0.004: 0.004: 0.004: 0.003: 0.003: 0.003: 0.003:
~~~~~~
----
x= 9600: 9800: 10000: 10200: 10400: 10600: 10800: 11000: 11200: 11400: 11600: 11800: 12000: 12200: 12400: 12600:
----------:------:------:------:------:------:------:------:------:------:------:------:------:------:------:------:
Qc : 0.003: 0.002: 0.002: 0.002: 0.002: 0.002: 0.002: 0.002: 0.002: 0.001: 0.001: 0.001: 0.001: 0.001: 0.001: 0.001:
~~~~~~
----
x= 12800: 13000: 13200: 13400: 13600: 13800: 14000: 14200: 14400: 14600: 14800: 15000:
----------:------:------:------:------:------:------:------:------:------:------:------:
Qc : 0.001: 0.001: 0.001: 0.001: 0.001: 0.001: 0.001: 0.001: 0.001: 0.001: 0.001: 0.001:
~~~~~~

y= 6200 : Y-строка 45 Cmax= 0.003 долей ПДК (x= 8000.0; напр.ветра=359)
----------:
x=   0 :   200:   400:   600:   800: 1000: 1200: 1400: 1600: 1800: 2000: 2200: 2400: 2600: 2800: 3000:
----------:------:------:------:------:------:------:------:------:------:------:------:------:------:------:------:
Qc : 0.001: 0.001: 0.001: 0.001: 0.001: 0.001: 0.001: 0.001: 0.001: 0.001: 0.001: 0.001: 0.001: 0.001: 0.001: 0.001:
~~~~~~

```
----|-------------------------------------------------------------------------------------------------------------------
 x=  3200: 3400: 3600: 3800: 4000: 4200: 4400: 4600: 4800: 5000: 5200: 5400: 5600: 5800: 6000: 6200:
----------:------:------:------:------:------:------:------:------:------:------:------:------:------:------:------:
Qc : 0.001: 0.001: 0.001: 0.001: 0.001: 0.001: 0.001: 0.001: 0.001: 0.002: 0.002: 0.002: 0.002: 0.002: 0.002: 0.002:
~~~~~~~~~~~~~~~~~~~~~~~~~~~~~~~~~~~~~~~~~~~~~~~~~~~~~~~~~~~~~~~~~~~~~~~~~~~~~~~~~~~~~~~~~~~~~~~~~~~~~~~~~~~~~~~~~~~~
~~~~~~~~
----|-------------------------------------------------------------------------------------------------------------------
 x=  6400: 6600: 6800: 7000: 7200: 7400: 7600: 7800: 8000: 8200: 8400: 8600: 8800: 9000: 9200: 9400:
----------:------:------:------:------:------:------:------:------:------:------:------:------:------:------:------:
Qc : 0.002: 0.003: 0.003: 0.003: 0.003: 0.003: 0.003: 0.003: 0.003: 0.003: 0.003: 0.003: 0.003: 0.003: 0.003: 0.003:
~~~~~~~~~~~~~~~~~~~~~~~~~~~~~~~~~~~~~~~~~~~~~~~~~~~~~~~~~~~~~~~~~~~~~~~~~~~~~~~~~~~~~~~~~~~~~~~~~~~~~~~~~~~~~~~~~~~~
~~~~~~~~
----|-------------------------------------------------------------------------------------------------------------------
 x=  9600: 9800: 10000: 10200: 10400: 10600: 10800: 11000: 11200: 11400: 11600: 11800: 12000: 12200: 12400: 12600:
----------:------:------:------:------:------:------:------:------:------:------:------:------:------:------:------:
Qc : 0.002: 0.002: 0.002: 0.002: 0.002: 0.002: 0.002: 0.002: 0.001: 0.001: 0.001: 0.001: 0.001: 0.001: 0.001: 0.001:
~~~~~~~~~~~~~~~~~~~~~~~~~~~~~~~~~~~~~~~~~~~~~~~~~~~~~~~~~~~~~~~~~~~~~~~~~~~~~~~~~~~~~~~~~~~~~~~~~~~~~~~~~~~~~~~~~~~~
~~~~~~~~
----|-------------------------------------------------------------------------------
 x=  12800: 13000: 13200: 13400: 13600: 13800: 14000: 14200: 14400: 14600: 14800: 15000:
----------:------:------:------:------:------:------:------:------:------:------:------:
Qc : 0.001: 0.001: 0.001: 0.001: 0.001: 0.001: 0.001: 0.001: 0.001: 0.001: 0.001: 0.001:
~~~~~~~~~~~~~~~~~~~~~~~~~~~~~~~~~~~~~~~~~~~~~~~~~~~~~~~~~~~~~~~~~~~~~~~~~~~~~~~~~~~~~~~~~~~~~~~~~~~~~~~~~~~~~~~~~~~~
~~~~~~~~~~

 y=  6000 : Y-строка 46  Cmax=  0.003 долей ПДК (x=  8000.0; напр.ветра=359)
----------:-------------------------------------------------------------------------------------------------------------
 x=     0 :  200:  400:  600:  800: 1000: 1200: 1400: 1600: 1800: 2000: 2200: 2400: 2600: 2800: 3000:
----------:------:------:------:------:------:------:------:------:------:------:------:------:------:------:------:
Qc : 0.001: 0.001: 0.001: 0.001: 0.001: 0.001: 0.001: 0.001: 0.001: 0.001: 0.001: 0.001: 0.001: 0.001: 0.001: 0.001:
~~~~~~~~~~~~~~~~~~~~~~~~~~~~~~~~~~~~~~~~~~~~~~~~~~~~~~~~~~~~~~~~~~~~~~~~~~~~~~~~~~~~~~~~~~~~~~~~~~~~~~~~~~~~~~~~~~~~
~~~~~~~~
----|-------------------------------------------------------------------------------------------------------------------
 x=  3200: 3400: 3600: 3800: 4000: 4200: 4400: 4600: 4800: 5000: 5200: 5400: 5600: 5800: 6000: 6200:
----------:------:------:------:------:------:------:------:------:------:------:------:------:------:------:------:
Qc : 0.001: 0.001: 0.001: 0.001: 0.001: 0.001: 0.001: 0.001: 0.001: 0.002: 0.002: 0.002: 0.002: 0.002: 0.002: 0.002:
~~~~~~~~~~~~~~~~~~~~~~~~~~~~~~~~~~~~~~~~~~~~~~~~~~~~~~~~~~~~~~~~~~~~~~~~~~~~~~~~~~~~~~~~~~~~~~~~~~~~~~~~~~~~~~~~~~~~
~~~~~~~~
----|-------------------------------------------------------------------------------------------------------------------
 x=  6400: 6600: 6800: 7000: 7200: 7400: 7600: 7800: 8000: 8200: 8400: 8600: 8800: 9000: 9200: 9400:
----------:------:------:------:------:------:------:------:------:------:------:------:------:------:------:------:
Qc : 0.002: 0.002: 0.003: 0.003: 0.003: 0.003: 0.003: 0.003: 0.003: 0.003: 0.003: 0.003: 0.003: 0.003: 0.002: 0.002:
~~~~~~~~~~~~~~~~~~~~~~~~~~~~~~~~~~~~~~~~~~~~~~~~~~~~~~~~~~~~~~~~~~~~~~~~~~~~~~~~~~~~~~~~~~~~~~~~~~~~~~~~~~~~~~~~~~~~
~~~~~~~~
----|-------------------------------------------------------------------------------------------------------------------
 x=  9600: 9800: 10000: 10200: 10400: 10600: 10800: 11000: 11200: 11400: 11600: 11800: 12000: 12200: 12400: 12600:
----------:------:------:------:------:------:------:------:------:------:------:------:------:------:------:------:
Qc : 0.002: 0.002: 0.002: 0.002: 0.002: 0.002: 0.002: 0.002: 0.001: 0.001: 0.001: 0.001: 0.001: 0.001: 0.001: 0.001:
~~~~~~~~~~~~~~~~~~~~~~~~~~~~~~~~~~~~~~~~~~~~~~~~~~~~~~~~~~~~~~~~~~~~~~~~~~~~~~~~~~~~~~~~~~~~~~~~~~~~~~~~~~~~~~~~~~~~
~~~~~~~~
----|-------------------------------------------------------------------------------
 x=  12800: 13000: 13200: 13400: 13600: 13800: 14000: 14200: 14400: 14600: 14800: 15000:
----------:------:------:------:------:------:------:------:------:------:------:------:
Qc : 0.001: 0.001: 0.001: 0.001: 0.001: 0.001: 0.001: 0.001: 0.001: 0.001: 0.001: 0.001:
~~~~~~~~~~~~~~~~~~~~~~~~~~~~~~~~~~~~~~~~~~~~~~~~~~~~~~~~~~~~~~~~~~~~~~~~~~~~~~~~~~~~~~~~~~~~~~~~~~~~~~~~~~~~~~~~~~~~
~~~~~~~~~~

 y=  5800 : Y-строка 47  Cmax=  0.003 долей ПДК (x=  8000.0; напр.ветра=359)
----------:-------------------------------------------------------------------------------------------------------------
 x=     0 :  200:  400:  600:  800: 1000: 1200: 1400: 1600: 1800: 2000: 2200: 2400: 2600: 2800: 3000:
----------:------:------:------:------:------:------:------:------:------:------:------:------:------:------:------:
Qc : 0.000: 0.001: 0.001: 0.001: 0.001: 0.001: 0.001: 0.001: 0.001: 0.001: 0.001: 0.001: 0.001: 0.001: 0.001: 0.001:
~~~~~~~~~~~~~~~~~~~~~~~~~~~~~~~~~~~~~~~~~~~~~~~~~~~~~~~~~~~~~~~~~~~~~~~~~~~~~~~~~~~~~~~~~~~~~~~~~~~~~~~~~~~~~~~~~~~~
~~~~~~~~
----|-------------------------------------------------------------------------------------------------------------------
 x=  3200: 3400: 3600: 3800: 4000: 4200: 4400: 4600: 4800: 5000: 5200: 5400: 5600: 5800: 6000: 6200:
----------:------:------:------:------:------:------:------:------:------:------:------:------:------:------:------:
Qc : 0.001: 0.001: 0.001: 0.001: 0.001: 0.001: 0.001: 0.001: 0.001: 0.001: 0.002: 0.002: 0.002: 0.002: 0.002: 0.002:
~~~~~~~~~~~~~~~~~~~~~~~~~~~~~~~~~~~~~~~~~~~~~~~~~~~~~~~~~~~~~~~~~~~~~~~~~~~~~~~~~~~~~~~~~~~~~~~~~~~~~~~~~~~~~~~~~~~~
~~~~~~~~
----|-------------------------------------------------------------------------------------------------------------------
 x=  6400: 6600: 6800: 7000: 7200: 7400: 7600: 7800: 8000: 8200: 8400: 8600: 8800: 9000: 9200: 9400:
----------:------:------:------:------:------:------:------:------:------:------:------:------:------:------:------:
Qc : 0.002: 0.002: 0.002: 0.002: 0.002: 0.003: 0.003: 0.003: 0.003: 0.003: 0.003: 0.003: 0.002: 0.002: 0.002: 0.002:
~~~~~~~~~~~~~~~~~~~~~~~~~~~~~~~~~~~~~~~~~~~~~~~~~~~~~~~~~~~~~~~~~~~~~~~~~~~~~~~~~~~~~~~~~~~~~~~~~~~~~~~~~~~~~~~~~~~~
~~~~~~~~
----|-------------------------------------------------------------------------------------------------------------------
 x=  9600: 9800: 10000: 10200: 10400: 10600: 10800: 11000: 11200: 11400: 11600: 11800: 12000: 12200: 12400: 12600:
----------:------:------:------:------:------:------:------:------:------:------:------:------:------:------:------:
Qc : 0.002: 0.002: 0.002: 0.002: 0.002: 0.002: 0.002: 0.001: 0.001: 0.001: 0.001: 0.001: 0.001: 0.001: 0.001: 0.001:
~~~~~~~~~~~~~~~~~~~~~~~~~~~~~~~~~~~~~~~~~~~~~~~~~~~~~~~~~~~~~~~~~~~~~~~~~~~~~~~~~~~~~~~~~~~~~~~~~~~~~~~~~~~~~~~~~~~~
~~~~~~~~
----|-------------------------------------------------------------------------------
 x=  12800: 13000: 13200: 13400: 13600: 13800: 14000: 14200: 14400: 14600: 14800: 15000:
----------:------:------:------:------:------:------:------:------:------:------:------:
```

Qc : 0.001: 0.001: 0.001: 0.001: 0.001: 0.001: 0.001: 0.001: 0.001: 0.001: 0.001: 0.001:
~~~~~~
____
y= 5600 : Y-строка 48 Cmax= 0.002 долей ПДК (x= 8000.0; напр.ветра=359)
----------:____
x= 0 : 200: 400: 600: 800: 1000: 1200: 1400: 1600: 1800: 2000: 2200: 2400: 2600: 2800: 3000:
----------:------:------:------:------:------:------:------:------:------:------:------:------:------:------:------:
Qc : 0.000: 0.001: 0.001: 0.001: 0.001: 0.001: 0.001: 0.001: 0.001: 0.001: 0.001: 0.001: 0.001: 0.001: 0.001: 0.001:
~~~~~~
~~~~~~~~
----____
x= 3200: 3400: 3600: 3800: 4000: 4200: 4400: 4600: 4800: 5000: 5200: 5400: 5600: 5800: 6000: 6200:
----------:------:------:------:------:------:------:------:------:------:------:------:------:------:------:------:
Qc : 0.001: 0.001: 0.001: 0.001: 0.001: 0.001: 0.001: 0.001: 0.001: 0.001: 0.001: 0.002: 0.002: 0.002: 0.002: 0.002:
~~~~~~
~~~~~~~~
----____
x= 6400: 6600: 6800: 7000: 7200: 7400: 7600: 7800: 8000: 8200: 8400: 8600: 8800: 9000: 9200: 9400:
----------:------:------:------:------:------:------:------:------:------:------:------:------:------:------:------:
Qc : 0.002: 0.002: 0.002: 0.002: 0.002: 0.002: 0.002: 0.002: 0.002: 0.002: 0.002: 0.002: 0.002: 0.002: 0.002: 0.002:
~~~~~~
~~~~~~~~
----____
x= 9600: 9800: 10000: 10200: 10400: 10600: 10800: 11000: 11200: 11400: 11600: 11800: 12000: 12200: 12400: 12600:
----------:------:------:------:------:------:------:------:------:------:------:------:------:------:------:------:
Qc : 0.002: 0.002: 0.002: 0.002: 0.002: 0.002: 0.001: 0.001: 0.001: 0.001: 0.001: 0.001: 0.001: 0.001: 0.001: 0.001:
~~~~~~
~~~~~~~~
----____
x= 12800: 13000: 13200: 13400: 13600: 13800: 14000: 14200: 14400: 14600: 14800: 15000:
----------:------:------:------:------:------:------:------:------:------:------:------:
Qc : 0.001: 0.001: 0.001: 0.001: 0.001: 0.001: 0.001: 0.001: 0.001: 0.001: 0.001: 0.001:
~~~~~~
____
y= 5400 : Y-строка 49 Cmax= 0.002 долей ПДК (x= 8000.0; напр.ветра= 0)
----------:____
x= 0 : 200: 400: 600: 800: 1000: 1200: 1400: 1600: 1800: 2000: 2200: 2400: 2600: 2800: 3000:
----------:------:------:------:------:------:------:------:------:------:------:------:------:------:------:------:
Qc : 0.000: 0.001: 0.001: 0.001: 0.001: 0.001: 0.001: 0.001: 0.001: 0.001: 0.001: 0.001: 0.001: 0.001: 0.001: 0.001:
~~~~~~
~~~~~~~~
----____
x= 3200: 3400: 3600: 3800: 4000: 4200: 4400: 4600: 4800: 5000: 5200: 5400: 5600: 5800: 6000: 6200:
----------:------:------:------:------:------:------:------:------:------:------:------:------:------:------:------:
Qc : 0.001: 0.001: 0.001: 0.001: 0.001: 0.001: 0.001: 0.001: 0.001: 0.001: 0.001: 0.001: 0.002: 0.002: 0.002: 0.002:
~~~~~~
~~~~~~~~
----____
x= 6400: 6600: 6800: 7000: 7200: 7400: 7600: 7800: 8000: 8200: 8400: 8600: 8800: 9000: 9200: 9400:
----------:------:------:------:------:------:------:------:------:------:------:------:------:------:------:------:
Qc : 0.002: 0.002: 0.002: 0.002: 0.002: 0.002: 0.002: 0.002: 0.002: 0.002: 0.002: 0.002: 0.002: 0.002: 0.002: 0.002:
~~~~~~
~~~~~~~~
----____
x= 9600: 9800: 10000: 10200: 10400: 10600: 10800: 11000: 11200: 11400: 11600: 11800: 12000: 12200: 12400: 12600:
----------:------:------:------:------:------:------:------:------:------:------:------:------:------:------:------:
Qc : 0.002: 0.002: 0.002: 0.002: 0.001: 0.001: 0.001: 0.001: 0.001: 0.001: 0.001: 0.001: 0.001: 0.001: 0.001: 0.001:
~~~~~~
~~~~~~~~
----____
x= 12800: 13000: 13200: 13400: 13600: 13800: 14000: 14200: 14400: 14600: 14800: 15000:
----------:------:------:------:------:------:------:------:------:------:------:------:
Qc : 0.001: 0.001: 0.001: 0.001: 0.001: 0.001: 0.001: 0.001: 0.001: 0.001: 0.001: 0.001:
~~~~~~
____
y= 5200 : Y-строка 50 Cmax= 0.002 долей ПДК (x= 8000.0; напр.ветра= 0)
----------:____
x= 0 : 200: 400: 600: 800: 1000: 1200: 1400: 1600: 1800: 2000: 2200: 2400: 2600: 2800: 3000:
----------:------:------:------:------:------:------:------:------:------:------:------:------:------:------:------:
Qc : 0.000: 0.000: 0.001: 0.001: 0.001: 0.001: 0.001: 0.001: 0.001: 0.001: 0.001: 0.001: 0.001: 0.001: 0.001: 0.001:
~~~~~~
~~~~~~~~
----____
x= 3200: 3400: 3600: 3800: 4000: 4200: 4400: 4600: 4800: 5000: 5200: 5400: 5600: 5800: 6000: 6200:
----------:------:------:------:------:------:------:------:------:------:------:------:------:------:------:------:
Qc : 0.001: 0.001: 0.001: 0.001: 0.001: 0.001: 0.001: 0.001: 0.001: 0.001: 0.001: 0.001: 0.001: 0.001: 0.002: 0.002:
~~~~~~
~~~~~~~~
----____
x= 6400: 6600: 6800: 7000: 7200: 7400: 7600: 7800: 8000: 8200: 8400: 8600: 8800: 9000: 9200: 9400:
----------:------:------:------:------:------:------:------:------:------:------:------:------:------:------:------:
Qc : 0.002: 0.002: 0.002: 0.002: 0.002: 0.002: 0.002: 0.002: 0.002: 0.002: 0.002: 0.002: 0.002: 0.002: 0.002: 0.002:
~~~~~~~~

~~~~~~
~~~~~~~~
----____
 x=   9600: 9800: 10000: 10200: 10400: 10600: 10800: 11000: 11200: 11400: 11600: 11800: 12000: 12200: 12400: 12600:
----------:------:------:------:------:------:------:------:------:------:------:------:------:------:------:------:
Qc : 0.002: 0.002: 0.002: 0.001: 0.001: 0.001: 0.001: 0.001: 0.001: 0.001: 0.001: 0.001: 0.001: 0.001: 0.001: 0.001:
~~~~~~
~~~~~~~~
----____
 x= 12800: 13000: 13200: 13400: 13600: 13800: 14000: 14200: 14400: 14600: 14800: 15000:
----------:------:------:------:------:------:------:------:------:------:------:------:
Qc : 0.001: 0.001: 0.001: 0.001: 0.001: 0.001: 0.001: 0.001: 0.001: 0.001: 0.001: 0.001:
~~~~~~

____
 y= 5000 : Y-строка 51 Cmax= 0.002 долей ПДК (x= 7800.0; напр.ветра= 3)
----------:____
 x=   0 :   200:   400:   600:   800: 1000: 1200: 1400: 1600: 1800: 2000: 2200: 2400: 2600: 2800: 3000:
----------:------:------:------:------:------:------:------:------:------:------:------:------:------:------:------:
Qc : 0.000: 0.000: 0.001: 0.001: 0.001: 0.001: 0.001: 0.001: 0.001: 0.001: 0.001: 0.001: 0.001: 0.001: 0.001: 0.001:
~~~~~~
~~~~~~~~
----____
 x=   3200: 3400: 3600: 3800: 4000: 4200: 4400: 4600: 4800: 5000: 5200: 5400: 5600: 5800: 6000: 6200:
----------:------:------:------:------:------:------:------:------:------:------:------:------:------:------:------:
Qc : 0.001: 0.001: 0.001: 0.001: 0.001: 0.001: 0.001: 0.001: 0.001: 0.001: 0.001: 0.001: 0.001: 0.001: 0.001: 0.002:
~~~~~~
~~~~~~~~
----____
 x=   6400: 6600: 6800: 7000: 7200: 7400: 7600: 7800: 8000: 8200: 8400: 8600: 8800: 9000: 9200: 9400:
----------:------:------:------:------:------:------:------:------:------:------:------:------:------:------:------:
Qc : 0.002: 0.002: 0.002: 0.002: 0.002: 0.002: 0.002: 0.002: 0.002: 0.002: 0.002: 0.002: 0.002: 0.002: 0.002: 0.002:
~~~~~~
~~~~~~~~
----____
 x=   9600: 9800: 10000: 10200: 10400: 10600: 10800: 11000: 11200: 11400: 11600: 11800: 12000: 12200: 12400: 12600:
----------:------:------:------:------:------:------:------:------:------:------:------:------:------:------:------:
Qc : 0.002: 0.001: 0.001: 0.001: 0.001: 0.001: 0.001: 0.001: 0.001: 0.001: 0.001: 0.001: 0.001: 0.001: 0.001: 0.001:
~~~~~~
~~~~~~~~
----____
 x= 12800: 13000: 13200: 13400: 13600: 13800: 14000: 14200: 14400: 14600: 14800: 15000:
----------:------:------:------:------:------:------:------:------:------:------:------:
Qc : 0.001: 0.001: 0.001: 0.001: 0.001: 0.001: 0.001: 0.001: 0.001: 0.001: 0.001: 0.001:
~~~~~~

____
 y= 4800 : Y-строка 52 Cmax= 0.002 долей ПДК (x= 8000.0; напр.ветра= 0)
----------:____
 x=   0 :   200:   400:   600:   800: 1000: 1200: 1400: 1600: 1800: 2000: 2200: 2400: 2600: 2800: 3000:
----------:------:------:------:------:------:------:------:------:------:------:------:------:------:------:------:
Qc : 0.000: 0.000: 0.000: 0.001: 0.001: 0.001: 0.001: 0.001: 0.001: 0.001: 0.001: 0.001: 0.001: 0.001: 0.001: 0.001:
~~~~~~
~~~~~~~~
----____
 x=   3200: 3400: 3600: 3800: 4000: 4200: 4400: 4600: 4800: 5000: 5200: 5400: 5600: 5800: 6000: 6200:
----------:------:------:------:------:------:------:------:------:------:------:------:------:------:------:------:
Qc : 0.001: 0.001: 0.001: 0.001: 0.001: 0.001: 0.001: 0.001: 0.001: 0.001: 0.001: 0.001: 0.001: 0.001: 0.001: 0.001:
~~~~~~
~~~~~~~~
----____
 x=   6400: 6600: 6800: 7000: 7200: 7400: 7600: 7800: 8000: 8200: 8400: 8600: 8800: 9000: 9200: 9400:
----------:------:------:------:------:------:------:------:------:------:------:------:------:------:------:------:
Qc : 0.001: 0.002: 0.002: 0.002: 0.002: 0.002: 0.002: 0.002: 0.002: 0.002: 0.002: 0.002: 0.002: 0.002: 0.002: 0.001:
~~~~~~
~~~~~~~~
----____
 x=   9600: 9800: 10000: 10200: 10400: 10600: 10800: 11000: 11200: 11400: 11600: 11800: 12000: 12200: 12400: 12600:
----------:------:------:------:------:------:------:------:------:------:------:------:------:------:------:------:
Qc : 0.001: 0.001: 0.001: 0.001: 0.001: 0.001: 0.001: 0.001: 0.001: 0.001: 0.001: 0.001: 0.001: 0.001: 0.001: 0.001:
~~~~~~
~~~~~~~~
----____
 x= 12800: 13000: 13200: 13400: 13600: 13800: 14000: 14200: 14400: 14600: 14800: 15000:
----------:------:------:------:------:------:------:------:------:------:------:------:
Qc : 0.001: 0.001: 0.001: 0.001: 0.001: 0.001: 0.001: 0.001: 0.001: 0.001: 0.001: 0.001:
~~~~~~

____
 y= 4600 : Y-строка 53 Cmax= 0.002 долей ПДК (x= 8000.0; напр.ветра= 0)
----------:____
 x=   0 :   200:   400:   600:   800: 1000: 1200: 1400: 1600: 1800: 2000: 2200: 2400: 2600: 2800: 3000:
----------:------:------:------:------:------:------:------:------:------:------:------:------:------:------:------:
Qc : 0.000: 0.000: 0.000: 0.001: 0.001: 0.001: 0.001: 0.001: 0.001: 0.001: 0.001: 0.001: 0.001: 0.001: 0.001: 0.001:
~~~~~~
~~~~~~~~
~~~~~~~~

```
----|-------------------------------------------------------------------------------------------------------------------
 x=  3200: 3400: 3600: 3800: 4000: 4200: 4400: 4600: 4800: 5000: 5200: 5400: 5600: 5800: 6000: 6200:
----------:------:------:------:------:------:------:------:------:------:------:------:------:------:------:------:
Qc : 0.001: 0.001: 0.001: 0.001: 0.001: 0.001: 0.001: 0.001: 0.001: 0.001: 0.001: 0.001: 0.001: 0.001: 0.001: 0.001:
~~~~~~~~~~~~~~~~~~~~~~~~~~~~~~~~~~~~~~~~~~~~~~~~~~~~~~~~~~~~~~~~~~~~~~~~~~~~~~~~~~~~~~~~~~~~~~~~~~~~~~~~~~~~~~~~~~~~
~~~~~~~~~
----|-------------------------------------------------------------------------------------------------------------------
 x=  6400: 6600: 6800: 7000: 7200: 7400: 7600: 7800: 8000: 8200: 8400: 8600: 8800: 9000: 9200: 9400:
----------:------:------:------:------:------:------:------:------:------:------:------:------:------:------:------:
Qc : 0.001: 0.001: 0.001: 0.001: 0.001: 0.002: 0.002: 0.002: 0.002: 0.002: 0.002: 0.002: 0.001: 0.001: 0.001: 0.001:
~~~~~~~~~~~~~~~~~~~~~~~~~~~~~~~~~~~~~~~~~~~~~~~~~~~~~~~~~~~~~~~~~~~~~~~~~~~~~~~~~~~~~~~~~~~~~~~~~~~~~~~~~~~~~~~~~~~~
~~~~~~~~~
----|-------------------------------------------------------------------------------------------------------------------
 x=  9600: 9800: 10000: 10200: 10400: 10600: 10800: 11000: 11200: 11400: 11600: 11800: 12000: 12200: 12400: 12600:
----------:------:------:------:------:------:------:------:------:------:------:------:------:------:------:------:
Qc : 0.001: 0.001: 0.001: 0.001: 0.001: 0.001: 0.001: 0.001: 0.001: 0.001: 0.001: 0.001: 0.001: 0.001: 0.001: 0.001:
~~~~~~~~~~~~~~~~~~~~~~~~~~~~~~~~~~~~~~~~~~~~~~~~~~~~~~~~~~~~~~~~~~~~~~~~~~~~~~~~~~~~~~~~~~~~~~~~~~~~~~~~~~~~~~~~~~~~
~~~~~~~~~
----|-------------------------------------------------------------------------------------------------------------------
 x=  12800: 13000: 13200: 13400: 13600: 13800: 14000: 14200: 14400: 14600: 14800: 15000:
----------:------:------:------:------:------:------:------:------:------:------:------:
Qc : 0.001: 0.001: 0.001: 0.001: 0.001: 0.001: 0.001: 0.001: 0.001: 0.001: 0.001: 0.001:
~~~~~~~~~~~~~~~~~~~~~~~~~~~~~~~~~~~~~~~~~~~~~~~~~~~~~~~~~~~~~~~~~~~~~~~~~~~~~~~~~~~~~~~~~~~~~~~~~~~~~~~~~~~~~~~~~~~~

 y=  4400 : Y-строка 54  Cmax=  0.001 долей ПДК (x=  8000.0; напр.ветра=  0)
----------:-------------------------------------------------------------------------------------------------------------
 x=    0 :  200:  400:  600:  800: 1000: 1200: 1400: 1600: 1800: 2000: 2200: 2400: 2600: 2800: 3000:
----------:------:------:------:------:------:------:------:------:------:------:------:------:------:------:------:
Qc : 0.000: 0.000: 0.000: 0.000: 0.001: 0.001: 0.001: 0.001: 0.001: 0.001: 0.001: 0.001: 0.001: 0.001: 0.001: 0.001:
~~~~~~~~~~~~~~~~~~~~~~~~~~~~~~~~~~~~~~~~~~~~~~~~~~~~~~~~~~~~~~~~~~~~~~~~~~~~~~~~~~~~~~~~~~~~~~~~~~~~~~~~~~~~~~~~~~~~
~~~~~~~~~
----|-------------------------------------------------------------------------------------------------------------------
 x=  3200: 3400: 3600: 3800: 4000: 4200: 4400: 4600: 4800: 5000: 5200: 5400: 5600: 5800: 6000: 6200:
----------:------:------:------:------:------:------:------:------:------:------:------:------:------:------:------:
Qc : 0.001: 0.001: 0.001: 0.001: 0.001: 0.001: 0.001: 0.001: 0.001: 0.001: 0.001: 0.001: 0.001: 0.001: 0.001: 0.001:
~~~~~~~~~~~~~~~~~~~~~~~~~~~~~~~~~~~~~~~~~~~~~~~~~~~~~~~~~~~~~~~~~~~~~~~~~~~~~~~~~~~~~~~~~~~~~~~~~~~~~~~~~~~~~~~~~~~~
~~~~~~~~~
----|-------------------------------------------------------------------------------------------------------------------
 x=  6400: 6600: 6800: 7000: 7200: 7400: 7600: 7800: 8000: 8200: 8400: 8600: 8800: 9000: 9200: 9400:
----------:------:------:------:------:------:------:------:------:------:------:------:------:------:------:------:
Qc : 0.001: 0.001: 0.001: 0.001: 0.001: 0.001: 0.001: 0.001: 0.001: 0.001: 0.001: 0.001: 0.001: 0.001: 0.001: 0.001:
~~~~~~~~~~~~~~~~~~~~~~~~~~~~~~~~~~~~~~~~~~~~~~~~~~~~~~~~~~~~~~~~~~~~~~~~~~~~~~~~~~~~~~~~~~~~~~~~~~~~~~~~~~~~~~~~~~~~
~~~~~~~~~
----|-------------------------------------------------------------------------------------------------------------------
 x=  9600: 9800: 10000: 10200: 10400: 10600: 10800: 11000: 11200: 11400: 11600: 11800: 12000: 12200: 12400: 12600:
----------:------:------:------:------:------:------:------:------:------:------:------:------:------:------:------:
Qc : 0.001: 0.001: 0.001: 0.001: 0.001: 0.001: 0.001: 0.001: 0.001: 0.001: 0.001: 0.001: 0.001: 0.001: 0.001: 0.001:
~~~~~~~~~~~~~~~~~~~~~~~~~~~~~~~~~~~~~~~~~~~~~~~~~~~~~~~~~~~~~~~~~~~~~~~~~~~~~~~~~~~~~~~~~~~~~~~~~~~~~~~~~~~~~~~~~~~~
~~~~~~~~~
----|-------------------------------------------------------------------------------------------------------------------
 x=  12800: 13000: 13200: 13400: 13600: 13800: 14000: 14200: 14400: 14600: 14800: 15000:
----------:------:------:------:------:------:------:------:------:------:------:------:
Qc : 0.001: 0.001: 0.001: 0.001: 0.001: 0.001: 0.001: 0.001: 0.001: 0.001: 0.001: 0.001:
~~~~~~~~~~~~~~~~~~~~~~~~~~~~~~~~~~~~~~~~~~~~~~~~~~~~~~~~~~~~~~~~~~~~~~~~~~~~~~~~~~~~~~~~~~~~~~~~~~~~~~~~~~~~~~~~~~~~

 y=  4200 : Y-строка 55  Cmax=  0.001 долей ПДК (x=  8000.0; напр.ветра=  0)
----------:-------------------------------------------------------------------------------------------------------------
 x=    0 :  200:  400:  600:  800: 1000: 1200: 1400: 1600: 1800: 2000: 2200: 2400: 2600: 2800: 3000:
----------:------:------:------:------:------:------:------:------:------:------:------:------:------:------:------:
Qc : 0.000: 0.000: 0.000: 0.000: 0.001: 0.001: 0.001: 0.001: 0.001: 0.001: 0.001: 0.001: 0.001: 0.001: 0.001: 0.001:
~~~~~~~~~~~~~~~~~~~~~~~~~~~~~~~~~~~~~~~~~~~~~~~~~~~~~~~~~~~~~~~~~~~~~~~~~~~~~~~~~~~~~~~~~~~~~~~~~~~~~~~~~~~~~~~~~~~~
~~~~~~~~~
----|-------------------------------------------------------------------------------------------------------------------
 x=  3200: 3400: 3600: 3800: 4000: 4200: 4400: 4600: 4800: 5000: 5200: 5400: 5600: 5800: 6000: 6200:
----------:------:------:------:------:------:------:------:------:------:------:------:------:------:------:------:
Qc : 0.001: 0.001: 0.001: 0.001: 0.001: 0.001: 0.001: 0.001: 0.001: 0.001: 0.001: 0.001: 0.001: 0.001: 0.001: 0.001:
~~~~~~~~~~~~~~~~~~~~~~~~~~~~~~~~~~~~~~~~~~~~~~~~~~~~~~~~~~~~~~~~~~~~~~~~~~~~~~~~~~~~~~~~~~~~~~~~~~~~~~~~~~~~~~~~~~~~
~~~~~~~~~
----|-------------------------------------------------------------------------------------------------------------------
 x=  6400: 6600: 6800: 7000: 7200: 7400: 7600: 7800: 8000: 8200: 8400: 8600: 8800: 9000: 9200: 9400:
----------:------:------:------:------:------:------:------:------:------:------:------:------:------:------:------:
Qc : 0.001: 0.001: 0.001: 0.001: 0.001: 0.001: 0.001: 0.001: 0.001: 0.001: 0.001: 0.001: 0.001: 0.001: 0.001: 0.001:
~~~~~~~~~~~~~~~~~~~~~~~~~~~~~~~~~~~~~~~~~~~~~~~~~~~~~~~~~~~~~~~~~~~~~~~~~~~~~~~~~~~~~~~~~~~~~~~~~~~~~~~~~~~~~~~~~~~~
~~~~~~~~~
----|-------------------------------------------------------------------------------------------------------------------
 x=  9600: 9800: 10000: 10200: 10400: 10600: 10800: 11000: 11200: 11400: 11600: 11800: 12000: 12200: 12400: 12600:
----------:------:------:------:------:------:------:------:------:------:------:------:------:------:------:------:
Qc : 0.001: 0.001: 0.001: 0.001: 0.001: 0.001: 0.001: 0.001: 0.001: 0.001: 0.001: 0.001: 0.001: 0.001: 0.001: 0.001:
~~~~~~~~~~~~~~~~~~~~~~~~~~~~~~~~~~~~~~~~~~~~~~~~~~~~~~~~~~~~~~~~~~~~~~~~~~~~~~~~~~~~~~~~~~~~~~~~~~~~~~~~~~~~~~~~~~~~
~~~~~~~~~
----|-------------------------------------------------------------------------------------------------------------------
 x=  12800: 13000: 13200: 13400: 13600: 13800: 14000: 14200: 14400: 14600: 14800: 15000:
----------:------:------:------:------:------:------:------:------:------:------:------:
```

Qc : 0.001: 0.001: 0.001: 0.001: 0.001: 0.001: 0.001: 0.001: 0.001: 0.001: 0.001: 0.001:
~~~~~~
____
y= 4000 : Y-строка 56 Cmax= 0.001 долей ПДК (x= 8000.0; напр.ветра= 0)
----------:____
x= 0 : 200: 400: 600: 800: 1000: 1200: 1400: 1600: 1800: 2000: 2200: 2400: 2600: 2800: 3000:
----------:------:------:------:------:------:------:------:------:------:------:------:------:------:------:------:
Qc : 0.000: 0.000: 0.000: 0.000: 0.000: 0.001: 0.001: 0.001: 0.001: 0.001: 0.001: 0.001: 0.001: 0.001: 0.001: 0.001:
~~~~~~
----____
x= 3200: 3400: 3600: 3800: 4000: 4200: 4400: 4600: 4800: 5000: 5200: 5400: 5600: 5800: 6000: 6200:
----------:------:------:------:------:------:------:------:------:------:------:------:------:------:------:------:
Qc : 0.001: 0.001: 0.001: 0.001: 0.001: 0.001: 0.001: 0.001: 0.001: 0.001: 0.001: 0.001: 0.001: 0.001: 0.001: 0.001:
~~~~~~
----____
x= 6400: 6600: 6800: 7000: 7200: 7400: 7600: 7800: 8000: 8200: 8400: 8600: 8800: 9000: 9200: 9400:
----------:------:------:------:------:------:------:------:------:------:------:------:------:------:------:------:
Qc : 0.001: 0.001: 0.001: 0.001: 0.001: 0.001: 0.001: 0.001: 0.001: 0.001: 0.001: 0.001: 0.001: 0.001: 0.001: 0.001:
~~~~~~
----____
x= 9600: 9800: 10000: 10200: 10400: 10600: 10800: 11000: 11200: 11400: 11600: 11800: 12000: 12200: 12400: 12600:
----------:------:------:------:------:------:------:------:------:------:------:------:------:------:------:------:
Qc : 0.001: 0.001: 0.001: 0.001: 0.001: 0.001: 0.001: 0.001: 0.001: 0.001: 0.001: 0.001: 0.001: 0.001: 0.001: 0.001:
~~~~~~
----____
x= 12800: 13000: 13200: 13400: 13600: 13800: 14000: 14200: 14400: 14600: 14800: 15000:
----------:------:------:------:------:------:------:------:------:------:------:------:
Qc : 0.001: 0.001: 0.001: 0.001: 0.001: 0.001: 0.001: 0.001: 0.001: 0.001: 0.001: 0.001:
~~~~~~
____
y= 3800 : Y-строка 57 Cmax= 0.001 долей ПДК (x= 8000.0; напр.ветра= 0)
----------:____
x= 0 : 200: 400: 600: 800: 1000: 1200: 1400: 1600: 1800: 2000: 2200: 2400: 2600: 2800: 3000:
----------:------:------:------:------:------:------:------:------:------:------:------:------:------:------:------:
Qc : 0.000: 0.000: 0.000: 0.000: 0.000: 0.001: 0.001: 0.001: 0.001: 0.001: 0.001: 0.001: 0.001: 0.001: 0.001: 0.001:
~~~~~~
----____
x= 3200: 3400: 3600: 3800: 4000: 4200: 4400: 4600: 4800: 5000: 5200: 5400: 5600: 5800: 6000: 6200:
----------:------:------:------:------:------:------:------:------:------:------:------:------:------:------:------:
Qc : 0.001: 0.001: 0.001: 0.001: 0.001: 0.001: 0.001: 0.001: 0.001: 0.001: 0.001: 0.001: 0.001: 0.001: 0.001: 0.001:
~~~~~~
----____
x= 6400: 6600: 6800: 7000: 7200: 7400: 7600: 7800: 8000: 8200: 8400: 8600: 8800: 9000: 9200: 9400:
----------:------:------:------:------:------:------:------:------:------:------:------:------:------:------:------:
Qc : 0.001: 0.001: 0.001: 0.001: 0.001: 0.001: 0.001: 0.001: 0.001: 0.001: 0.001: 0.001: 0.001: 0.001: 0.001: 0.001:
~~~~~~
----____
x= 9600: 9800: 10000: 10200: 10400: 10600: 10800: 11000: 11200: 11400: 11600: 11800: 12000: 12200: 12400: 12600:
----------:------:------:------:------:------:------:------:------:------:------:------:------:------:------:------:
Qc : 0.001: 0.001: 0.001: 0.001: 0.001: 0.001: 0.001: 0.001: 0.001: 0.001: 0.001: 0.001: 0.001: 0.001: 0.001: 0.001:
~~~~~~
----____
x= 12800: 13000: 13200: 13400: 13600: 13800: 14000: 14200: 14400: 14600: 14800: 15000:
----------:------:------:------:------:------:------:------:------:------:------:------:
Qc : 0.001: 0.001: 0.001: 0.001: 0.001: 0.001: 0.001: 0.001: 0.001: 0.001: 0.001: 0.000:
~~~~~~
____
y= 3600 : Y-строка 58 Cmax= 0.001 долей ПДК (x= 7800.0; напр.ветра= 2)
----------:____
x= 0 : 200: 400: 600: 800: 1000: 1200: 1400: 1600: 1800: 2000: 2200: 2400: 2600: 2800: 3000:
----------:------:------:------:------:------:------:------:------:------:------:------:------:------:------:------:
Qc : 0.000: 0.000: 0.000: 0.000: 0.000: 0.000: 0.001: 0.001: 0.001: 0.001: 0.001: 0.001: 0.001: 0.001: 0.001: 0.001:
~~~~~~
----____
x= 3200: 3400: 3600: 3800: 4000: 4200: 4400: 4600: 4800: 5000: 5200: 5400: 5600: 5800: 6000: 6200:
----------:------:------:------:------:------:------:------:------:------:------:------:------:------:------:------:
Qc : 0.001: 0.001: 0.001: 0.001: 0.001: 0.001: 0.001: 0.001: 0.001: 0.001: 0.001: 0.001: 0.001: 0.001: 0.001: 0.001:
~~~~~~
----____
x= 6400: 6600: 6800: 7000: 7200: 7400: 7600: 7800: 8000: 8200: 8400: 8600: 8800: 9000: 9200: 9400:
----------:------:------:------:------:------:------:------:------:------:------:------:------:------:------:------:
Qc : 0.001: 0.001: 0.001: 0.001: 0.001: 0.001: 0.001: 0.001: 0.001: 0.001: 0.001: 0.001: 0.001: 0.001: 0.001: 0.001:
~~~~~~

```
~~~~~~~~~~~~~~~~~~~~~~~~~~~~~~~~~~~~~~~~~~~~~~~~~~~~~~~~~~~~~~~~~~~~~~~~~~~~~~~~~~~~~~~~~~~~~~~~~~~~~~~~~~~~~~~~~~~~~~~~~~~~~~~~~~~~~~
~~~~~~~~
----___________________________________________________________________________________________________________________________
 x=   9600:  9800: 10000: 10200: 10400: 10600: 10800: 11000: 11200: 11400: 11600: 11800: 12000: 12200: 12400: 12600:
----------:------:------:------:------:------:------:------:------:------:------:------:------:------:------:------:
Qc : 0.001: 0.001: 0.001: 0.001: 0.001: 0.001: 0.001: 0.001: 0.001: 0.001: 0.001: 0.001: 0.001: 0.001: 0.001: 0.001:
~~~~~~~~~~~~~~~~~~~~~~~~~~~~~~~~~~~~~~~~~~~~~~~~~~~~~~~~~~~~~~~~~~~~~~~~~~~~~~~~~~~~~~~~~~~~~~~~~~~~~~~~~~~~~~~~~~~~~~~~~~~~~~~~~~~~~~
~~~~~~~~
----___________________________________________________________________________________________
 x=  12800: 13000: 13200: 13400: 13600: 13800: 14000: 14200: 14400: 14600: 14800: 15000:
----------:------:------:------:------:------:------:------:------:------:------:------:
Qc : 0.001: 0.001: 0.001: 0.001: 0.001: 0.001: 0.001: 0.001: 0.001: 0.001: 0.001: 0.000:
~~~~~~~~~~~~~~~~~~~~~~~~~~~~~~~~~~~~~~~~~~~~~~~~~~~~~~~~~~~~~~~~~~~~~~~~~~~~~~~~~~~~~~~~~~~~~~~~~~~~~~~~~~~~~~
____________
 y=  3400 : Y-строка 59  Cmax=  0.001 долей ПДК (x=  7800.0; напр.ветра=  2)
----------:_____________________________________________________________________________________________________________________
 x=     0 :   200:   400:   600:   800:  1000:  1200:  1400:  1600:  1800:  2000:  2200:  2400:  2600:  2800:  3000:
----------:------:------:------:------:------:------:------:------:------:------:------:------:------:------:------:
Qc : 0.000: 0.000: 0.000: 0.000: 0.000: 0.000: 0.000: 0.001: 0.001: 0.001: 0.001: 0.001: 0.001: 0.001: 0.001: 0.001:
~~~~~~~~~~~~~~~~~~~~~~~~~~~~~~~~~~~~~~~~~~~~~~~~~~~~~~~~~~~~~~~~~~~~~~~~~~~~~~~~~~~~~~~~~~~~~~~~~~~~~~~~~~~~~~~~~~~~~~~~~~~~~~~~~~~~~~
~~~~~~~~
----___________________________________________________________________________________________________________________________
 x=   3200:  3400:  3600:  3800:  4000:  4200:  4400:  4600:  4800:  5000:  5200:  5400:  5600:  5800:  6000:  6200:
----------:------:------:------:------:------:------:------:------:------:------:------:------:------:------:------:
Qc : 0.001: 0.001: 0.001: 0.001: 0.001: 0.001: 0.001: 0.001: 0.001: 0.001: 0.001: 0.001: 0.001: 0.001: 0.001: 0.001:
~~~~~~~~~~~~~~~~~~~~~~~~~~~~~~~~~~~~~~~~~~~~~~~~~~~~~~~~~~~~~~~~~~~~~~~~~~~~~~~~~~~~~~~~~~~~~~~~~~~~~~~~~~~~~~~~~~~~~~~~~~~~~~~~~~~~~~
~~~~~~~~
----___________________________________________________________________________________________________________________________
 x=   6400:  6600:  6800:  7000:  7200:  7400:  7600:  7800:  8000:  8200:  8400:  8600:  8800:  9000:  9200:  9400:
----------:------:------:------:------:------:------:------:------:------:------:------:------:------:------:------:
Qc : 0.001: 0.001: 0.001: 0.001: 0.001: 0.001: 0.001: 0.001: 0.001: 0.001: 0.001: 0.001: 0.001: 0.001: 0.001: 0.001:
~~~~~~~~~~~~~~~~~~~~~~~~~~~~~~~~~~~~~~~~~~~~~~~~~~~~~~~~~~~~~~~~~~~~~~~~~~~~~~~~~~~~~~~~~~~~~~~~~~~~~~~~~~~~~~~~~~~~~~~~~~~~~~~~~~~~~~
~~~~~~~~
----___________________________________________________________________________________________________________________________
 x=   9600:  9800: 10000: 10200: 10400: 10600: 10800: 11000: 11200: 11400: 11600: 11800: 12000: 12200: 12400: 12600:
----------:------:------:------:------:------:------:------:------:------:------:------:------:------:------:------:
Qc : 0.001: 0.001: 0.001: 0.001: 0.001: 0.001: 0.001: 0.001: 0.001: 0.001: 0.001: 0.001: 0.001: 0.001: 0.001: 0.001:
~~~~~~~~~~~~~~~~~~~~~~~~~~~~~~~~~~~~~~~~~~~~~~~~~~~~~~~~~~~~~~~~~~~~~~~~~~~~~~~~~~~~~~~~~~~~~~~~~~~~~~~~~~~~~~~~~~~~~~~~~~~~~~~~~~~~~~
~~~~~~~~
----___________________________________________________________________________________________
 x=  12800: 13000: 13200: 13400: 13600: 13800: 14000: 14200: 14400: 14600: 14800: 15000:
----------:------:------:------:------:------:------:------:------:------:------:------:
Qc : 0.001: 0.001: 0.001: 0.001: 0.001: 0.001: 0.001: 0.001: 0.001: 0.001: 0.000: 0.000:
~~~~~~~~~~~~~~~~~~~~~~~~~~~~~~~~~~~~~~~~~~~~~~~~~~~~~~~~~~~~~~~~~~~~~~~~~~~~~~~~~~~~~~~~~~~~~~~~~~~~~~~~~~~~~~
____________
 y=  3200 : Y-строка 60  Cmax=  0.001 долей ПДК (x=  7800.0; напр.ветра=  2)
----------:_____________________________________________________________________________________________________________________
 x=     0 :   200:   400:   600:   800:  1000:  1200:  1400:  1600:  1800:  2000:  2200:  2400:  2600:  2800:  3000:
----------:------:------:------:------:------:------:------:------:------:------:------:------:------:------:------:
Qc : 0.000: 0.000: 0.000: 0.000: 0.000: 0.000: 0.000: 0.001: 0.001: 0.001: 0.001: 0.001: 0.001: 0.001: 0.001: 0.001:
~~~~~~~~~~~~~~~~~~~~~~~~~~~~~~~~~~~~~~~~~~~~~~~~~~~~~~~~~~~~~~~~~~~~~~~~~~~~~~~~~~~~~~~~~~~~~~~~~~~~~~~~~~~~~~~~~~~~~~~~~~~~~~~~~~~~~~
~~~~~~~~
----___________________________________________________________________________________________________________________________
 x=   3200:  3400:  3600:  3800:  4000:  4200:  4400:  4600:  4800:  5000:  5200:  5400:  5600:  5800:  6000:  6200:
----------:------:------:------:------:------:------:------:------:------:------:------:------:------:------:------:
Qc : 0.001: 0.001: 0.001: 0.001: 0.001: 0.001: 0.001: 0.001: 0.001: 0.001: 0.001: 0.001: 0.001: 0.001: 0.001: 0.001:
~~~~~~~~~~~~~~~~~~~~~~~~~~~~~~~~~~~~~~~~~~~~~~~~~~~~~~~~~~~~~~~~~~~~~~~~~~~~~~~~~~~~~~~~~~~~~~~~~~~~~~~~~~~~~~~~~~~~~~~~~~~~~~~~~~~~~~
~~~~~~~~
----___________________________________________________________________________________________________________________________
 x=   6400:  6600:  6800:  7000:  7200:  7400:  7600:  7800:  8000:  8200:  8400:  8600:  8800:  9000:  9200:  9400:
----------:------:------:------:------:------:------:------:------:------:------:------:------:------:------:------:
Qc : 0.001: 0.001: 0.001: 0.001: 0.001: 0.001: 0.001: 0.001: 0.001: 0.001: 0.001: 0.001: 0.001: 0.001: 0.001: 0.001:
~~~~~~~~~~~~~~~~~~~~~~~~~~~~~~~~~~~~~~~~~~~~~~~~~~~~~~~~~~~~~~~~~~~~~~~~~~~~~~~~~~~~~~~~~~~~~~~~~~~~~~~~~~~~~~~~~~~~~~~~~~~~~~~~~~~~~~
~~~~~~~~
----___________________________________________________________________________________________________________________________
 x=   9600:  9800: 10000: 10200: 10400: 10600: 10800: 11000: 11200: 11400: 11600: 11800: 12000: 12200: 12400: 12600:
----------:------:------:------:------:------:------:------:------:------:------:------:------:------:------:------:
Qc : 0.001: 0.001: 0.001: 0.001: 0.001: 0.001: 0.001: 0.001: 0.001: 0.001: 0.001: 0.001: 0.001: 0.001: 0.001: 0.001:
~~~~~~~~~~~~~~~~~~~~~~~~~~~~~~~~~~~~~~~~~~~~~~~~~~~~~~~~~~~~~~~~~~~~~~~~~~~~~~~~~~~~~~~~~~~~~~~~~~~~~~~~~~~~~~~~~~~~~~~~~~~~~~~~~~~~~~
~~~~~~~~
----___________________________________________________________________________________________
 x=  12800: 13000: 13200: 13400: 13600: 13800: 14000: 14200: 14400: 14600: 14800: 15000:
----------:------:------:------:------:------:------:------:------:------:------:------:
Qc : 0.001: 0.001: 0.001: 0.001: 0.001: 0.001: 0.001: 0.001: 0.001: 0.000: 0.000: 0.000:
~~~~~~~~~~~~~~~~~~~~~~~~~~~~~~~~~~~~~~~~~~~~~~~~~~~~~~~~~~~~~~~~~~~~~~~~~~~~~~~~~~~~~~~~~~~~~~~~~~~~~~~~~~~~~~
____________
 y=  3000 : Y-строка 61  Cmax=  0.001 долей ПДК (x=  7800.0; напр.ветра=  2)
----------:_____________________________________________________________________________________________________________________
 x=     0 :   200:   400:   600:   800:  1000:  1200:  1400:  1600:  1800:  2000:  2200:  2400:  2600:  2800:  3000:
----------:------:------:------:------:------:------:------:------:------:------:------:------:------:------:------:
Qc : 0.000: 0.000: 0.000: 0.000: 0.000: 0.000: 0.000: 0.000: 0.001: 0.001: 0.001: 0.001: 0.001: 0.001: 0.001: 0.001:
~~~~~~~~~~~~~~~~~~~~~~~~~~~~~~~~~~~~~~~~~~~~~~~~~~~~~~~~~~~~~~~~~~~~~~~~~~~~~~~~~~~~~~~~~~~~~~~~~~~~~~~~~~~~~~~~~~~~~~~~~~~~~~~~~~~~~~
~~~~~~~~
```

```
----______________________________________________________________________________________________________
 x=   3200:  3400:  3600:  3800:  4000:  4200:  4400:  4600:  4800:  5000:  5200:  5400:  5600:  5800:  6000:  6200:
----------:------:------:------:------:------:------:------:------:------:------:------:------:------:------:------:
Qc : 0.001: 0.001: 0.001: 0.001: 0.001: 0.001: 0.001: 0.001: 0.001: 0.001: 0.001: 0.001: 0.001: 0.001: 0.001: 0.001:
~~~~~~~~~~~~~~~~~~~~~~~~~~~~~~~~~~~~~~~~~~~~~~~~~~~~~~~~~~~~~~~~~~~~~~~~~~~~~~~~~~~~~~~~~~~~~~~~~~~~~~~~~~~~~~
~~~~~~~~
----______________________________________________________________________________________________________
 x=   6400:  6600:  6800:  7000:  7200:  7400:  7600:  7800:  8000:  8200:  8400:  8600:  8800:  9000:  9200:  9400:
----------:------:------:------:------:------:------:------:------:------:------:------:------:------:------:------:
Qc : 0.001: 0.001: 0.001: 0.001: 0.001: 0.001: 0.001: 0.001: 0.001: 0.001: 0.001: 0.001: 0.001: 0.001: 0.001: 0.001:
~~~~~~~~~~~~~~~~~~~~~~~~~~~~~~~~~~~~~~~~~~~~~~~~~~~~~~~~~~~~~~~~~~~~~~~~~~~~~~~~~~~~~~~~~~~~~~~~~~~~~~~~~~~~~~
~~~~~~~~
----______________________________________________________________________________________________________
 x=   9600:  9800: 10000: 10200: 10400: 10600: 10800: 11000: 11200: 11400: 11600: 11800: 12000: 12200: 12400: 12600:
----------:------:------:------:------:------:------:------:------:------:------:------:------:------:------:------:
Qc : 0.001: 0.001: 0.001: 0.001: 0.001: 0.001: 0.001: 0.001: 0.001: 0.001: 0.001: 0.001: 0.001: 0.001: 0.001: 0.001:
~~~~~~~~~~~~~~~~~~~~~~~~~~~~~~~~~~~~~~~~~~~~~~~~~~~~~~~~~~~~~~~~~~~~~~~~~~~~~~~~~~~~~~~~~~~~~~~~~~~~~~~~~~~~~~
~~~~~~~~
----______________________________________________________________________________
 x=  12800: 13000: 13200: 13400: 13600: 13800: 14000: 14200: 14400: 14600: 14800: 15000:
----------:------:------:------:------:------:------:------:------:------:------:------:
Qc : 0.001: 0.001: 0.001: 0.001: 0.001: 0.001: 0.001: 0.001: 0.001: 0.000: 0.000: 0.000:
~~~~~~~~~~~~~~~~~~~~~~~~~~~~~~~~~~~~~~~~~~~~~~~~~~~~~~~~~~~~~~~~~~~~~~~~~~~~~~~~~~~~~~~~~~~~~

__________
 y=  2800 : Y-строка 62  Cmax=  0.001 долей ПДК (x=  8000.0; напр.ветра=  0)
----------:___________________________________________________________________________________________________
 x=     0 :   200:   400:   600:   800:  1000:  1200:  1400:  1600:  1800:  2000:  2200:  2400:  2600:  2800:  3000:
----------:------:------:------:------:------:------:------:------:------:------:------:------:------:------:------:
Qc : 0.000: 0.000: 0.000: 0.000: 0.000: 0.000: 0.000: 0.000: 0.000: 0.001: 0.001: 0.001: 0.001: 0.001: 0.001: 0.001:
~~~~~~~~~~~~~~~~~~~~~~~~~~~~~~~~~~~~~~~~~~~~~~~~~~~~~~~~~~~~~~~~~~~~~~~~~~~~~~~~~~~~~~~~~~~~~~~~~~~~~~~~~~~~~~
~~~~~~~~
----______________________________________________________________________________________________________
 x=   3200:  3400:  3600:  3800:  4000:  4200:  4400:  4600:  4800:  5000:  5200:  5400:  5600:  5800:  6000:  6200:
----------:------:------:------:------:------:------:------:------:------:------:------:------:------:------:------:
Qc : 0.001: 0.001: 0.001: 0.001: 0.001: 0.001: 0.001: 0.001: 0.001: 0.001: 0.001: 0.001: 0.001: 0.001: 0.001: 0.001:
~~~~~~~~~~~~~~~~~~~~~~~~~~~~~~~~~~~~~~~~~~~~~~~~~~~~~~~~~~~~~~~~~~~~~~~~~~~~~~~~~~~~~~~~~~~~~~~~~~~~~~~~~~~~~~
~~~~~~~~
----______________________________________________________________________________________________________
 x=   6400:  6600:  6800:  7000:  7200:  7400:  7600:  7800:  8000:  8200:  8400:  8600:  8800:  9000:  9200:  9400:
----------:------:------:------:------:------:------:------:------:------:------:------:------:------:------:------:
Qc : 0.001: 0.001: 0.001: 0.001: 0.001: 0.001: 0.001: 0.001: 0.001: 0.001: 0.001: 0.001: 0.001: 0.001: 0.001: 0.001:
~~~~~~~~~~~~~~~~~~~~~~~~~~~~~~~~~~~~~~~~~~~~~~~~~~~~~~~~~~~~~~~~~~~~~~~~~~~~~~~~~~~~~~~~~~~~~~~~~~~~~~~~~~~~~~
~~~~~~~~
----______________________________________________________________________________________________________
 x=   9600:  9800: 10000: 10200: 10400: 10600: 10800: 11000: 11200: 11400: 11600: 11800: 12000: 12200: 12400: 12600:
----------:------:------:------:------:------:------:------:------:------:------:------:------:------:------:------:
Qc : 0.001: 0.001: 0.001: 0.001: 0.001: 0.001: 0.001: 0.001: 0.001: 0.001: 0.001: 0.001: 0.001: 0.001: 0.001: 0.001:
~~~~~~~~~~~~~~~~~~~~~~~~~~~~~~~~~~~~~~~~~~~~~~~~~~~~~~~~~~~~~~~~~~~~~~~~~~~~~~~~~~~~~~~~~~~~~~~~~~~~~~~~~~~~~~
~~~~~~~~
----______________________________________________________________________________
 x=  12800: 13000: 13200: 13400: 13600: 13800: 14000: 14200: 14400: 14600: 14800: 15000:
----------:------:------:------:------:------:------:------:------:------:------:------:
Qc : 0.001: 0.001: 0.001: 0.001: 0.001: 0.001: 0.001: 0.001: 0.000: 0.000: 0.000: 0.000:
~~~~~~~~~~~~~~~~~~~~~~~~~~~~~~~~~~~~~~~~~~~~~~~~~~~~~~~~~~~~~~~~~~~~~~~~~~~~~~~~~~~~~~~~~~~~~

__________
 y=  2600 : Y-строка 63  Cmax=  0.001 долей ПДК (x=  8000.0; напр.ветра=  0)
----------:___________________________________________________________________________________________________
 x=     0 :   200:   400:   600:   800:  1000:  1200:  1400:  1600:  1800:  2000:  2200:  2400:  2600:  2800:  3000:
----------:------:------:------:------:------:------:------:------:------:------:------:------:------:------:------:
Qc : 0.000: 0.000: 0.000: 0.000: 0.000: 0.000: 0.000: 0.000: 0.000: 0.000: 0.001: 0.001: 0.001: 0.001: 0.001: 0.001:
~~~~~~~~~~~~~~~~~~~~~~~~~~~~~~~~~~~~~~~~~~~~~~~~~~~~~~~~~~~~~~~~~~~~~~~~~~~~~~~~~~~~~~~~~~~~~~~~~~~~~~~~~~~~~~
~~~~~~~~
----______________________________________________________________________________________________________
 x=   3200:  3400:  3600:  3800:  4000:  4200:  4400:  4600:  4800:  5000:  5200:  5400:  5600:  5800:  6000:  6200:
----------:------:------:------:------:------:------:------:------:------:------:------:------:------:------:------:
Qc : 0.001: 0.001: 0.001: 0.001: 0.001: 0.001: 0.001: 0.001: 0.001: 0.001: 0.001: 0.001: 0.001: 0.001: 0.001: 0.001:
~~~~~~~~~~~~~~~~~~~~~~~~~~~~~~~~~~~~~~~~~~~~~~~~~~~~~~~~~~~~~~~~~~~~~~~~~~~~~~~~~~~~~~~~~~~~~~~~~~~~~~~~~~~~~~
~~~~~~~~
----______________________________________________________________________________________________________
 x=   6400:  6600:  6800:  7000:  7200:  7400:  7600:  7800:  8000:  8200:  8400:  8600:  8800:  9000:  9200:  9400:
----------:------:------:------:------:------:------:------:------:------:------:------:------:------:------:------:
Qc : 0.001: 0.001: 0.001: 0.001: 0.001: 0.001: 0.001: 0.001: 0.001: 0.001: 0.001: 0.001: 0.001: 0.001: 0.001: 0.001:
~~~~~~~~~~~~~~~~~~~~~~~~~~~~~~~~~~~~~~~~~~~~~~~~~~~~~~~~~~~~~~~~~~~~~~~~~~~~~~~~~~~~~~~~~~~~~~~~~~~~~~~~~~~~~~
~~~~~~~~
----______________________________________________________________________________________________________
 x=   9600:  9800: 10000: 10200: 10400: 10600: 10800: 11000: 11200: 11400: 11600: 11800: 12000: 12200: 12400: 12600:
----------:------:------:------:------:------:------:------:------:------:------:------:------:------:------:------:
Qc : 0.001: 0.001: 0.001: 0.001: 0.001: 0.001: 0.001: 0.001: 0.001: 0.001: 0.001: 0.001: 0.001: 0.001: 0.001: 0.001:
~~~~~~~~~~~~~~~~~~~~~~~~~~~~~~~~~~~~~~~~~~~~~~~~~~~~~~~~~~~~~~~~~~~~~~~~~~~~~~~~~~~~~~~~~~~~~~~~~~~~~~~~~~~~~~
~~~~~~~~
----______________________________________________________________________________
 x=  12800: 13000: 13200: 13400: 13600: 13800: 14000: 14200: 14400: 14600: 14800: 15000:
----------:------:------:------:------:------:------:------:------:------:------:------:
```

Qc : 0.001: 0.001: 0.001: 0.001: 0.001: 0.001: 0.001: 0.000: 0.000: 0.000: 0.000: 0.000:
~~~~~~
____
y= 2400 : Y-строка 64 Cmax= 0.001 долей ПДК (x= 8000.0; напр.ветра= 0)
----------:____
x= 0 : 200: 400: 600: 800: 1000: 1200: 1400: 1600: 1800: 2000: 2200: 2400: 2600: 2800: 3000:
----------:------:------:------:------:------:------:------:------:------:------:------:------:------:------:------:
Qc : 0.000: 0.000: 0.000: 0.000: 0.000: 0.000: 0.000: 0.000: 0.000: 0.000: 0.000: 0.001: 0.001: 0.001: 0.001: 0.001:
~~~~~~
~~~~~~~~
----____
x= 3200: 3400: 3600: 3800: 4000: 4200: 4400: 4600: 4800: 5000: 5200: 5400: 5600: 5800: 6000: 6200:
----------:------:------:------:------:------:------:------:------:------:------:------:------:------:------:------:
Qc : 0.001: 0.001: 0.001: 0.001: 0.001: 0.001: 0.001: 0.001: 0.001: 0.001: 0.001: 0.001: 0.001: 0.001: 0.001: 0.001:
~~~~~~
~~~~~~~~
----____
x= 6400: 6600: 6800: 7000: 7200: 7400: 7600: 7800: 8000: 8200: 8400: 8600: 8800: 9000: 9200: 9400:
----------:------:------:------:------:------:------:------:------:------:------:------:------:------:------:------:
Qc : 0.001: 0.001: 0.001: 0.001: 0.001: 0.001: 0.001: 0.001: 0.001: 0.001: 0.001: 0.001: 0.001: 0.001: 0.001: 0.001:
~~~~~~
~~~~~~~~
----____
x= 9600: 9800: 10000: 10200: 10400: 10600: 10800: 11000: 11200: 11400: 11600: 11800: 12000: 12200: 12400: 12600:
----------:------:------:------:------:------:------:------:------:------:------:------:------:------:------:------:
Qc : 0.001: 0.001: 0.001: 0.001: 0.001: 0.001: 0.001: 0.001: 0.001: 0.001: 0.001: 0.001: 0.001: 0.001: 0.001: 0.001:
~~~~~~
~~~~~~~~
----____
x= 12800: 13000: 13200: 13400: 13600: 13800: 14000: 14200: 14400: 14600: 14800: 15000:
----------:------:------:------:------:------:------:------:------:------:------:------:
Qc : 0.001: 0.001: 0.001: 0.001: 0.001: 0.001: 0.000: 0.000: 0.000: 0.000: 0.000: 0.000:
~~~~~~
____
y= 2200 : Y-строка 65 Cmax= 0.001 долей ПДК (x= 8000.0; напр.ветра= 0)
----------:____
x= 0 : 200: 400: 600: 800: 1000: 1200: 1400: 1600: 1800: 2000: 2200: 2400: 2600: 2800: 3000:
----------:------:------:------:------:------:------:------:------:------:------:------:------:------:------:------:
Qc : 0.000: 0.000: 0.000: 0.000: 0.000: 0.000: 0.000: 0.000: 0.000: 0.000: 0.000: 0.000: 0.001: 0.001: 0.001: 0.001:
~~~~~~
~~~~~~~~
----____
x= 3200: 3400: 3600: 3800: 4000: 4200: 4400: 4600: 4800: 5000: 5200: 5400: 5600: 5800: 6000: 6200:
----------:------:------:------:------:------:------:------:------:------:------:------:------:------:------:------:
Qc : 0.001: 0.001: 0.001: 0.001: 0.001: 0.001: 0.001: 0.001: 0.001: 0.001: 0.001: 0.001: 0.001: 0.001: 0.001: 0.001:
~~~~~~
~~~~~~~~
----____
x= 6400: 6600: 6800: 7000: 7200: 7400: 7600: 7800: 8000: 8200: 8400: 8600: 8800: 9000: 9200: 9400:
----------:------:------:------:------:------:------:------:------:------:------:------:------:------:------:------:
Qc : 0.001: 0.001: 0.001: 0.001: 0.001: 0.001: 0.001: 0.001: 0.001: 0.001: 0.001: 0.001: 0.001: 0.001: 0.001: 0.001:
~~~~~~
~~~~~~~~
----____
x= 9600: 9800: 10000: 10200: 10400: 10600: 10800: 11000: 11200: 11400: 11600: 11800: 12000: 12200: 12400: 12600:
----------:------:------:------:------:------:------:------:------:------:------:------:------:------:------:------:
Qc : 0.001: 0.001: 0.001: 0.001: 0.001: 0.001: 0.001: 0.001: 0.001: 0.001: 0.001: 0.001: 0.001: 0.001: 0.001: 0.001:
~~~~~~
~~~~~~~~
----____
x= 12800: 13000: 13200: 13400: 13600: 13800: 14000: 14200: 14400: 14600: 14800: 15000:
----------:------:------:------:------:------:------:------:------:------:------:------:
Qc : 0.001: 0.001: 0.001: 0.001: 0.001: 0.000: 0.000: 0.000: 0.000: 0.000: 0.000: 0.000:
~~~~~~
____
y= 2000 : Y-строка 66 Cmax= 0.001 долей ПДК (x= 8000.0; напр.ветра= 0)
----------:____
x= 0 : 200: 400: 600: 800: 1000: 1200: 1400: 1600: 1800: 2000: 2200: 2400: 2600: 2800: 3000:
----------:------:------:------:------:------:------:------:------:------:------:------:------:------:------:------:
Qc : 0.000: 0.000: 0.000: 0.000: 0.000: 0.000: 0.000: 0.000: 0.000: 0.000: 0.000: 0.000: 0.000: 0.001: 0.001: 0.001:
~~~~~~
~~~~~~~~
----____
x= 3200: 3400: 3600: 3800: 4000: 4200: 4400: 4600: 4800: 5000: 5200: 5400: 5600: 5800: 6000: 6200:
----------:------:------:------:------:------:------:------:------:------:------:------:------:------:------:------:
Qc : 0.001: 0.001: 0.001: 0.001: 0.001: 0.001: 0.001: 0.001: 0.001: 0.001: 0.001: 0.001: 0.001: 0.001: 0.001: 0.001:
~~~~~~
~~~~~~~~
----____
x= 6400: 6600: 6800: 7000: 7200: 7400: 7600: 7800: 8000: 8200: 8400: 8600: 8800: 9000: 9200: 9400:
----------:------:------:------:------:------:------:------:------:------:------:------:------:------:------:------:
Qc : 0.001: 0.001: 0.001: 0.001: 0.001: 0.001: 0.001: 0.001: 0.001: 0.001: 0.001: 0.001: 0.001: 0.001: 0.001: 0.001:
~~~~~~~~

~~~~~~
~~~~~~~~
----____
x= 9600: 9800: 10000: 10200: 10400: 10600: 10800: 11000: 11200: 11400: 11600: 11800: 12000: 12200: 12400: 12600:
----------:------:------:------:------:------:------:------:------:------:------:------:------:------:------:------:
Qc : 0.001: 0.001: 0.001: 0.001: 0.001: 0.001: 0.001: 0.001: 0.001: 0.001: 0.001: 0.001: 0.001: 0.001: 0.001: 0.001:
~~~~~~
~~~~~~~~
----____
x= 12800: 13000: 13200: 13400: 13600: 13800: 14000: 14200: 14400: 14600: 14800: 15000:
----------:------:------:------:------:------:------:------:------:------:------:------:
Qc : 0.001: 0.001: 0.001: 0.001: 0.000: 0.000: 0.000: 0.000: 0.000: 0.000: 0.000: 0.000:
~~~~~~

____
y= 1800 : Y-строка 67 Cmax= 0.001 долей ПДК (x= 8000.0; напр.ветра= 0)
----------:____
x=   0 :   200:   400:   600:   800: 1000: 1200: 1400: 1600: 1800: 2000: 2200: 2400: 2600: 2800: 3000:
----------:------:------:------:------:------:------:------:------:------:------:------:------:------:------:------:
Qc : 0.000: 0.000: 0.000: 0.000: 0.000: 0.000: 0.000: 0.000: 0.000: 0.000: 0.000: 0.000: 0.000: 0.000: 0.001: 0.001:
~~~~~~
~~~~~~~~
----____
x= 3200: 3400: 3600: 3800: 4000: 4200: 4400: 4600: 4800: 5000: 5200: 5400: 5600: 5800: 6000: 6200:
----------:------:------:------:------:------:------:------:------:------:------:------:------:------:------:------:
Qc : 0.001: 0.001: 0.001: 0.001: 0.001: 0.001: 0.001: 0.001: 0.001: 0.001: 0.001: 0.001: 0.001: 0.001: 0.001: 0.001:
~~~~~~
~~~~~~~~
----____
x= 6400: 6600: 6800: 7000: 7200: 7400: 7600: 7800: 8000: 8200: 8400: 8600: 8800: 9000: 9200: 9400:
----------:------:------:------:------:------:------:------:------:------:------:------:------:------:------:------:
Qc : 0.001: 0.001: 0.001: 0.001: 0.001: 0.001: 0.001: 0.001: 0.001: 0.001: 0.001: 0.001: 0.001: 0.001: 0.001: 0.001:
~~~~~~
~~~~~~~~
----____
x= 9600: 9800: 10000: 10200: 10400: 10600: 10800: 11000: 11200: 11400: 11600: 11800: 12000: 12200: 12400: 12600:
----------:------:------:------:------:------:------:------:------:------:------:------:------:------:------:------:
Qc : 0.001: 0.001: 0.001: 0.001: 0.001: 0.001: 0.001: 0.001: 0.001: 0.001: 0.001: 0.001: 0.001: 0.001: 0.001: 0.001:
~~~~~~
~~~~~~~~
----____
x= 12800: 13000: 13200: 13400: 13600: 13800: 14000: 14200: 14400: 14600: 14800: 15000:
----------:------:------:------:------:------:------:------:------:------:------:------:
Qc : 0.001: 0.001: 0.000: 0.000: 0.000: 0.000: 0.000: 0.000: 0.000: 0.000: 0.000: 0.000:
~~~~~~

____
y= 1600 : Y-строка 68 Cmax= 0.001 долей ПДК (x= 8000.0; напр.ветра= 0)
----------:____
x=   0 :   200:   400:   600:   800: 1000: 1200: 1400: 1600: 1800: 2000: 2200: 2400: 2600: 2800: 3000:
----------:------:------:------:------:------:------:------:------:------:------:------:------:------:------:------:
Qc : 0.000: 0.000: 0.000: 0.000: 0.000: 0.000: 0.000: 0.000: 0.000: 0.000: 0.000: 0.000: 0.000: 0.000: 0.000: 0.000:
~~~~~~
~~~~~~~~
----____
x= 3200: 3400: 3600: 3800: 4000: 4200: 4400: 4600: 4800: 5000: 5200: 5400: 5600: 5800: 6000: 6200:
----------:------:------:------:------:------:------:------:------:------:------:------:------:------:------:------:
Qc : 0.001: 0.001: 0.001: 0.001: 0.001: 0.001: 0.001: 0.001: 0.001: 0.001: 0.001: 0.001: 0.001: 0.001: 0.001: 0.001:
~~~~~~
~~~~~~~~
----____
x= 6400: 6600: 6800: 7000: 7200: 7400: 7600: 7800: 8000: 8200: 8400: 8600: 8800: 9000: 9200: 9400:
----------:------:------:------:------:------:------:------:------:------:------:------:------:------:------:------:
Qc : 0.001: 0.001: 0.001: 0.001: 0.001: 0.001: 0.001: 0.001: 0.001: 0.001: 0.001: 0.001: 0.001: 0.001: 0.001: 0.001:
~~~~~~
~~~~~~~~
----____
x= 9600: 9800: 10000: 10200: 10400: 10600: 10800: 11000: 11200: 11400: 11600: 11800: 12000: 12200: 12400: 12600:
----------:------:------:------:------:------:------:------:------:------:------:------:------:------:------:------:
Qc : 0.001: 0.001: 0.001: 0.001: 0.001: 0.001: 0.001: 0.001: 0.001: 0.001: 0.001: 0.001: 0.001: 0.001: 0.001: 0.001:
~~~~~~
~~~~~~~~
----____
x= 12800: 13000: 13200: 13400: 13600: 13800: 14000: 14200: 14400: 14600: 14800: 15000:
----------:------:------:------:------:------:------:------:------:------:------:------:
Qc : 0.001: 0.000: 0.000: 0.000: 0.000: 0.000: 0.000: 0.000: 0.000: 0.000: 0.000: 0.000:
~~~~~~

____
y= 1400 : Y-строка 69 Cmax= 0.001 долей ПДК (x= 8000.0; напр.ветра= 0)
----------:____
x=   0 :   200:   400:   600:   800: 1000: 1200: 1400: 1600: 1800: 2000: 2200: 2400: 2600: 2800: 3000:
----------:------:------:------:------:------:------:------:------:------:------:------:------:------:------:------:
Qc : 0.000: 0.000: 0.000: 0.000: 0.000: 0.000: 0.000: 0.000: 0.000: 0.000: 0.000: 0.000: 0.000: 0.000: 0.000: 0.000:
~~~~~~
~~~~~~~~
~~~~~~~~

----
x= 3200: 3400: 3600: 3800: 4000: 4200: 4400: 4600: 4800: 5000: 5200: 5400: 5600: 5800: 6000: 6200:
----------:------:------:------:------:------:------:------:------:------:------:------:------:------:------:------:
Qc : 0.000: 0.001: 0.001: 0.001: 0.001: 0.001: 0.001: 0.001: 0.001: 0.001: 0.001: 0.001: 0.001: 0.001: 0.001: 0.001:
~~~~~~
----
x= 6400: 6600: 6800: 7000: 7200: 7400: 7600: 7800: 8000: 8200: 8400: 8600: 8800: 9000: 9200: 9400:
----------:------:------:------:------:------:------:------:------:------:------:------:------:------:------:------:
Qc : 0.001: 0.001: 0.001: 0.001: 0.001: 0.001: 0.001: 0.001: 0.001: 0.001: 0.001: 0.001: 0.001: 0.001: 0.001: 0.001:
~~~~~~
----
x= 9600: 9800: 10000: 10200: 10400: 10600: 10800: 11000: 11200: 11400: 11600: 11800: 12000: 12200: 12400: 12600:
----------:------:------:------:------:------:------:------:------:------:------:------:------:------:------:------:
Qc : 0.001: 0.001: 0.001: 0.001: 0.001: 0.001: 0.001: 0.001: 0.001: 0.001: 0.001: 0.001: 0.001: 0.001: 0.001: 0.001:
~~~~~~
----
x= 12800: 13000: 13200: 13400: 13600: 13800: 14000: 14200: 14400: 14600: 14800: 15000:
----------:------:------:------:------:------:------:------:------:------:------:------:
Qc : 0.000: 0.000: 0.000: 0.000: 0.000: 0.000: 0.000: 0.000: 0.000: 0.000: 0.000: 0.000:
~~~~~~

y= 1200 : Y-строка 70 Cmax= 0.001 долей ПДК (x= 8000.0; напр.ветра= 0)
----------:
x=   0 :   200:   400:   600:   800: 1000: 1200: 1400: 1600: 1800: 2000: 2200: 2400: 2600: 2800: 3000:
----------:------:------:------:------:------:------:------:------:------:------:------:------:------:------:------:
Qc : 0.000: 0.000: 0.000: 0.000: 0.000: 0.000: 0.000: 0.000: 0.000: 0.000: 0.000: 0.000: 0.000: 0.000: 0.000: 0.000:
~~~~~~
----
x= 3200: 3400: 3600: 3800: 4000: 4200: 4400: 4600: 4800: 5000: 5200: 5400: 5600: 5800: 6000: 6200:
----------:------:------:------:------:------:------:------:------:------:------:------:------:------:------:------:
Qc : 0.000: 0.000: 0.000: 0.001: 0.001: 0.001: 0.001: 0.001: 0.001: 0.001: 0.001: 0.001: 0.001: 0.001: 0.001: 0.001:
~~~~~~
----
x= 6400: 6600: 6800: 7000: 7200: 7400: 7600: 7800: 8000: 8200: 8400: 8600: 8800: 9000: 9200: 9400:
----------:------:------:------:------:------:------:------:------:------:------:------:------:------:------:------:
Qc : 0.001: 0.001: 0.001: 0.001: 0.001: 0.001: 0.001: 0.001: 0.001: 0.001: 0.001: 0.001: 0.001: 0.001: 0.001: 0.001:
~~~~~~
----
x= 9600: 9800: 10000: 10200: 10400: 10600: 10800: 11000: 11200: 11400: 11600: 11800: 12000: 12200: 12400: 12600:
----------:------:------:------:------:------:------:------:------:------:------:------:------:------:------:------:
Qc : 0.001: 0.001: 0.001: 0.001: 0.001: 0.001: 0.001: 0.001: 0.001: 0.001: 0.001: 0.001: 0.001: 0.001: 0.000: 0.000:
~~~~~~
----
x= 12800: 13000: 13200: 13400: 13600: 13800: 14000: 14200: 14400: 14600: 14800: 15000:
----------:------:------:------:------:------:------:------:------:------:------:------:
Qc : 0.000: 0.000: 0.000: 0.000: 0.000: 0.000: 0.000: 0.000: 0.000: 0.000: 0.000: 0.000:
~~~~~~

y= 1000 : Y-строка 71 Cmax= 0.001 долей ПДК (x= 8000.0; напр.ветра= 0)
----------:
x=   0 :   200:   400:   600:   800: 1000: 1200: 1400: 1600: 1800: 2000: 2200: 2400: 2600: 2800: 3000:
----------:------:------:------:------:------:------:------:------:------:------:------:------:------:------:------:
Qc : 0.000: 0.000: 0.000: 0.000: 0.000: 0.000: 0.000: 0.000: 0.000: 0.000: 0.000: 0.000: 0.000: 0.000: 0.000: 0.000:
~~~~~~
----
x= 3200: 3400: 3600: 3800: 4000: 4200: 4400: 4600: 4800: 5000: 5200: 5400: 5600: 5800: 6000: 6200:
----------:------:------:------:------:------:------:------:------:------:------:------:------:------:------:------:
Qc : 0.000: 0.000: 0.000: 0.000: 0.001: 0.001: 0.001: 0.001: 0.001: 0.001: 0.001: 0.001: 0.001: 0.001: 0.001: 0.001:
~~~~~~
----
x= 6400: 6600: 6800: 7000: 7200: 7400: 7600: 7800: 8000: 8200: 8400: 8600: 8800: 9000: 9200: 9400:
----------:------:------:------:------:------:------:------:------:------:------:------:------:------:------:------:
Qc : 0.001: 0.001: 0.001: 0.001: 0.001: 0.001: 0.001: 0.001: 0.001: 0.001: 0.001: 0.001: 0.001: 0.001: 0.001: 0.001:
~~~~~~
----
x= 9600: 9800: 10000: 10200: 10400: 10600: 10800: 11000: 11200: 11400: 11600: 11800: 12000: 12200: 12400: 12600:
----------:------:------:------:------:------:------:------:------:------:------:------:------:------:------:------:
Qc : 0.001: 0.001: 0.001: 0.001: 0.001: 0.001: 0.001: 0.001: 0.001: 0.001: 0.001: 0.001: 0.000: 0.000: 0.000: 0.000:
~~~~~~
----
x= 12800: 13000: 13200: 13400: 13600: 13800: 14000: 14200: 14400: 14600: 14800: 15000:
----------:------:------:------:------:------:------:------:------:------:------:------:
~~~~~~

Qc : 0.000: 0.000: 0.000: 0.000: 0.000: 0.000: 0.000: 0.000: 0.000: 0.000: 0.000: 0.000:
~~~~~~

y= 800 : Y-строка 72 Cmax= 0.001 долей ПДК (x= 8000.0; напр.ветра= 0)

x= 0 : 200: 400: 600: 800: 1000: 1200: 1400: 1600: 1800: 2000: 2200: 2400: 2600: 2800: 3000:
----------:------:------:------:------:------:------:------:------:------:------:------:------:------:------:------:
Qc : 0.000: 0.000: 0.000: 0.000: 0.000: 0.000: 0.000: 0.000: 0.000: 0.000: 0.000: 0.000: 0.000: 0.000: 0.000: 0.000:
~~~~~~

x= 3200: 3400: 3600: 3800: 4000: 4200: 4400: 4600: 4800: 5000: 5200: 5400: 5600: 5800: 6000: 6200:
----------:------:------:------:------:------:------:------:------:------:------:------:------:------:------:------:
Qc : 0.000: 0.000: 0.000: 0.000: 0.000: 0.000: 0.001: 0.001: 0.001: 0.001: 0.001: 0.001: 0.001: 0.001: 0.001: 0.001:
~~~~~~

x= 6400: 6600: 6800: 7000: 7200: 7400: 7600: 7800: 8000: 8200: 8400: 8600: 8800: 9000: 9200: 9400:
----------:------:------:------:------:------:------:------:------:------:------:------:------:------:------:------:
Qc : 0.001: 0.001: 0.001: 0.001: 0.001: 0.001: 0.001: 0.001: 0.001: 0.001: 0.001: 0.001: 0.001: 0.001: 0.001: 0.001:
~~~~~~

x= 9600: 9800: 10000: 10200: 10400: 10600: 10800: 11000: 11200: 11400: 11600: 11800: 12000: 12200: 12400: 12600:
----------:------:------:------:------:------:------:------:------:------:------:------:------:------:------:------:
Qc : 0.001: 0.001: 0.001: 0.001: 0.001: 0.001: 0.001: 0.001: 0.001: 0.001: 0.000: 0.000: 0.000: 0.000: 0.000: 0.000:
~~~~~~

x= 12800: 13000: 13200: 13400: 13600: 13800: 14000: 14200: 14400: 14600: 14800: 15000:
----------:------:------:------:------:------:------:------:------:------:------:------:
Qc : 0.000: 0.000: 0.000: 0.000: 0.000: 0.000: 0.000: 0.000: 0.000: 0.000: 0.000: 0.000:
~~~~~~

y= 600 : Y-строка 73 Cmax= 0.001 долей ПДК (x= 8000.0; напр.ветра= 0)

x= 0 : 200: 400: 600: 800: 1000: 1200: 1400: 1600: 1800: 2000: 2200: 2400: 2600: 2800: 3000:
----------:------:------:------:------:------:------:------:------:------:------:------:------:------:------:------:
Qc : 0.000: 0.000: 0.000: 0.000: 0.000: 0.000: 0.000: 0.000: 0.000: 0.000: 0.000: 0.000: 0.000: 0.000: 0.000: 0.000:
~~~~~~

x= 3200: 3400: 3600: 3800: 4000: 4200: 4400: 4600: 4800: 5000: 5200: 5400: 5600: 5800: 6000: 6200:
----------:------:------:------:------:------:------:------:------:------:------:------:------:------:------:------:
Qc : 0.000: 0.000: 0.000: 0.000: 0.000: 0.000: 0.000: 0.000: 0.000: 0.001: 0.001: 0.001: 0.001: 0.001: 0.001: 0.001:
~~~~~~

x= 6400: 6600: 6800: 7000: 7200: 7400: 7600: 7800: 8000: 8200: 8400: 8600: 8800: 9000: 9200: 9400:
----------:------:------:------:------:------:------:------:------:------:------:------:------:------:------:------:
Qc : 0.001: 0.001: 0.001: 0.001: 0.001: 0.001: 0.001: 0.001: 0.001: 0.001: 0.001: 0.001: 0.001: 0.001: 0.001: 0.001:
~~~~~~

x= 9600: 9800: 10000: 10200: 10400: 10600: 10800: 11000: 11200: 11400: 11600: 11800: 12000: 12200: 12400: 12600:
----------:------:------:------:------:------:------:------:------:------:------:------:------:------:------:------:
Qc : 0.001: 0.001: 0.001: 0.001: 0.001: 0.001: 0.001: 0.001: 0.000: 0.000: 0.000: 0.000: 0.000: 0.000: 0.000: 0.000:
~~~~~~

x= 12800: 13000: 13200: 13400: 13600: 13800: 14000: 14200: 14400: 14600: 14800: 15000:
----------:------:------:------:------:------:------:------:------:------:------:------:
Qc : 0.000: 0.000: 0.000: 0.000: 0.000: 0.000: 0.000: 0.000: 0.000: 0.000: 0.000: 0.000:
~~~~~~

y= 400 : Y-строка 74 Cmax= 0.001 долей ПДК (x= 8000.0; напр.ветра= 0)

x= 0 : 200: 400: 600: 800: 1000: 1200: 1400: 1600: 1800: 2000: 2200: 2400: 2600: 2800: 3000:
----------:------:------:------:------:------:------:------:------:------:------:------:------:------:------:------:
Qc : 0.000: 0.000: 0.000: 0.000: 0.000: 0.000: 0.000: 0.000: 0.000: 0.000: 0.000: 0.000: 0.000: 0.000: 0.000: 0.000:
~~~~~~

x= 3200: 3400: 3600: 3800: 4000: 4200: 4400: 4600: 4800: 5000: 5200: 5400: 5600: 5800: 6000: 6200:
----------:------:------:------:------:------:------:------:------:------:------:------:------:------:------:------:
Qc : 0.000: 0.000: 0.000: 0.000: 0.000: 0.000: 0.000: 0.000: 0.000: 0.000: 0.000: 0.001: 0.001: 0.001: 0.001: 0.001:
~~~~~~

x= 6400: 6600: 6800: 7000: 7200: 7400: 7600: 7800: 8000: 8200: 8400: 8600: 8800: 9000: 9200: 9400:
----------:------:------:------:------:------:------:------:------:------:------:------:------:------:------:------:
Qc : 0.001: 0.001: 0.001: 0.001: 0.001: 0.001: 0.001: 0.001: 0.001: 0.001: 0.001: 0.001: 0.001: 0.001: 0.001: 0.001:
~~~~~~

```
~~~~~~~~~~~~~~~~~~~~~~~~~~~~~~~~~~~~~~~~~~~~~~~~~~~~~~~~~~~~~~~~~~~~~~~~~~~~~~~~~~~~~~~~~~~~~~~~~~~~~~~~~~~~
~~~~~~~~
----_______________________________________________________________________________________________________
 x=  9600:  9800: 10000: 10200: 10400: 10600: 10800: 11000: 11200: 11400: 11600: 11800: 12000: 12200: 12400: 12600:
----------:------:------:------:------:------:------:------:------:------:------:------:------:------:------:------:
Qc : 0.001: 0.001: 0.001: 0.001: 0.001: 0.000: 0.000: 0.000: 0.000: 0.000: 0.000: 0.000: 0.000: 0.000: 0.000: 0.000:
~~~~~~~~~~~~~~~~~~~~~~~~~~~~~~~~~~~~~~~~~~~~~~~~~~~~~~~~~~~~~~~~~~~~~~~~~~~~~~~~~~~~~~~~~~~~~~~~~~~~~~~~~~~~
~~~~~~~~
----______________________________________________________________________________
 x=  12800: 13000: 13200: 13400: 13600: 13800: 14000: 14200: 14400: 14600: 14800: 15000:
----------:------:------:------:------:------:------:------:------:------:------:------:
Qc : 0.000: 0.000: 0.000: 0.000: 0.000: 0.000: 0.000: 0.000: 0.000: 0.000: 0.000: 0.000:
~~~~~~~~~~~~~~~~~~~~~~~~~~~~~~~~~~~~~~~~~~~~~~~~~~~~~~~~~~~~~~~~~~~~~~~~~~~~~~~~~~~~~~~~~~

__________
 y=   200 : Y-строка 75  Cmax=  0.001 долей ПДК (x=  8000.0; напр.ветра=  0)
----------:_______________________________________________________________________________________________
 x=    0 :   200:   400:   600:   800:  1000:  1200:  1400:  1600:  1800:  2000:  2200:  2400:  2600:  2800:  3000:
----------:------:------:------:------:------:------:------:------:------:------:------:------:------:------:------:
Qc : 0.000: 0.000: 0.000: 0.000: 0.000: 0.000: 0.000: 0.000: 0.000: 0.000: 0.000: 0.000: 0.000: 0.000: 0.000: 0.000:
~~~~~~~~~~~~~~~~~~~~~~~~~~~~~~~~~~~~~~~~~~~~~~~~~~~~~~~~~~~~~~~~~~~~~~~~~~~~~~~~~~~~~~~~~~~~~~~~~~~~~~~~~~~~
~~~~~~~~
----_______________________________________________________________________________________________________
 x=  3200:  3400:  3600:  3800:  4000:  4200:  4400:  4600:  4800:  5000:  5200:  5400:  5600:  5800:  6000:  6200:
----------:------:------:------:------:------:------:------:------:------:------:------:------:------:------:------:
Qc : 0.000: 0.000: 0.000: 0.000: 0.000: 0.000: 0.000: 0.000: 0.000: 0.000: 0.000: 0.000: 0.000: 0.000: 0.000: 0.001:
~~~~~~~~~~~~~~~~~~~~~~~~~~~~~~~~~~~~~~~~~~~~~~~~~~~~~~~~~~~~~~~~~~~~~~~~~~~~~~~~~~~~~~~~~~~~~~~~~~~~~~~~~~~~
~~~~~~~~
----_______________________________________________________________________________________________________
 x=  6400:  6600:  6800:  7000:  7200:  7400:  7600:  7800:  8000:  8200:  8400:  8600:  8800:  9000:  9200:  9400:
----------:------:------:------:------:------:------:------:------:------:------:------:------:------:------:------:
Qc : 0.001: 0.001: 0.001: 0.001: 0.001: 0.001: 0.001: 0.001: 0.001: 0.001: 0.001: 0.001: 0.001: 0.001: 0.001: 0.001:
~~~~~~~~~~~~~~~~~~~~~~~~~~~~~~~~~~~~~~~~~~~~~~~~~~~~~~~~~~~~~~~~~~~~~~~~~~~~~~~~~~~~~~~~~~~~~~~~~~~~~~~~~~~~
~~~~~~~~
----_______________________________________________________________________________________________________
 x=  9600:  9800: 10000: 10200: 10400: 10600: 10800: 11000: 11200: 11400: 11600: 11800: 12000: 12200: 12400: 12600:
----------:------:------:------:------:------:------:------:------:------:------:------:------:------:------:------:
Qc : 0.001: 0.001: 0.000: 0.000: 0.000: 0.000: 0.000: 0.000: 0.000: 0.000: 0.000: 0.000: 0.000: 0.000: 0.000: 0.000:
~~~~~~~~~~~~~~~~~~~~~~~~~~~~~~~~~~~~~~~~~~~~~~~~~~~~~~~~~~~~~~~~~~~~~~~~~~~~~~~~~~~~~~~~~~~~~~~~~~~~~~~~~~~~
~~~~~~~~
----______________________________________________________________________________
 x=  12800: 13000: 13200: 13400: 13600: 13800: 14000: 14200: 14400: 14600: 14800: 15000:
----------:------:------:------:------:------:------:------:------:------:------:------:
Qc : 0.000: 0.000: 0.000: 0.000: 0.000: 0.000: 0.000: 0.000: 0.000: 0.000: 0.000: 0.000:
~~~~~~~~~~~~~~~~~~~~~~~~~~~~~~~~~~~~~~~~~~~~~~~~~~~~~~~~~~~~~~~~~~~~~~~~~~~~~~~~~~~~~~~~~~

__________
 y=     0 : Y-строка 76  Cmax=  0.001 долей ПДК (x=  8000.0; напр.ветра=  0)
----------:_______________________________________________________________________________________________
 x=    0 :   200:   400:   600:   800:  1000:  1200:  1400:  1600:  1800:  2000:  2200:  2400:  2600:  2800:  3000:
----------:------:------:------:------:------:------:------:------:------:------:------:------:------:------:------:
Qc : 0.000: 0.000: 0.000: 0.000: 0.000: 0.000: 0.000: 0.000: 0.000: 0.000: 0.000: 0.000: 0.000: 0.000: 0.000: 0.000:
~~~~~~~~~~~~~~~~~~~~~~~~~~~~~~~~~~~~~~~~~~~~~~~~~~~~~~~~~~~~~~~~~~~~~~~~~~~~~~~~~~~~~~~~~~~~~~~~~~~~~~~~~~~~
~~~~~~~~
----_______________________________________________________________________________________________________
 x=  3200:  3400:  3600:  3800:  4000:  4200:  4400:  4600:  4800:  5000:  5200:  5400:  5600:  5800:  6000:  6200:
----------:------:------:------:------:------:------:------:------:------:------:------:------:------:------:------:
Qc : 0.000: 0.000: 0.000: 0.000: 0.000: 0.000: 0.000: 0.000: 0.000: 0.000: 0.000: 0.000: 0.000: 0.000: 0.000: 0.000:
~~~~~~~~~~~~~~~~~~~~~~~~~~~~~~~~~~~~~~~~~~~~~~~~~~~~~~~~~~~~~~~~~~~~~~~~~~~~~~~~~~~~~~~~~~~~~~~~~~~~~~~~~~~~
~~~~~~~~
----_______________________________________________________________________________________________________
 x=  6400:  6600:  6800:  7000:  7200:  7400:  7600:  7800:  8000:  8200:  8400:  8600:  8800:  9000:  9200:  9400:
----------:------:------:------:------:------:------:------:------:------:------:------:------:------:------:------:
Qc : 0.000: 0.000: 0.000: 0.000: 0.000: 0.001: 0.001: 0.001: 0.001: 0.001: 0.001: 0.000: 0.000: 0.000: 0.000: 0.000:
~~~~~~~~~~~~~~~~~~~~~~~~~~~~~~~~~~~~~~~~~~~~~~~~~~~~~~~~~~~~~~~~~~~~~~~~~~~~~~~~~~~~~~~~~~~~~~~~~~~~~~~~~~~~
~~~~~~~~
----_______________________________________________________________________________________________________
 x=  9600:  9800: 10000: 10200: 10400: 10600: 10800: 11000: 11200: 11400: 11600: 11800: 12000: 12200: 12400: 12600:
----------:------:------:------:------:------:------:------:------:------:------:------:------:------:------:------:
Qc : 0.000: 0.000: 0.000: 0.000: 0.000: 0.000: 0.000: 0.000: 0.000: 0.000: 0.000: 0.000: 0.000: 0.000: 0.000: 0.000:
~~~~~~~~~~~~~~~~~~~~~~~~~~~~~~~~~~~~~~~~~~~~~~~~~~~~~~~~~~~~~~~~~~~~~~~~~~~~~~~~~~~~~~~~~~~~~~~~~~~~~~~~~~~~
~~~~~~~~
----______________________________________________________________________________
 x=  12800: 13000: 13200: 13400: 13600: 13800: 14000: 14200: 14400: 14600: 14800: 15000:
----------:------:------:------:------:------:------:------:------:------:------:------:
Qc : 0.000: 0.000: 0.000: 0.000: 0.000: 0.000: 0.000: 0.000: 0.000: 0.000: 0.000: 0.000:
~~~~~~~~~~~~~~~~~~~~~~~~~~~~~~~~~~~~~~~~~~~~~~~~~~~~~~~~~~~~~~~~~~~~~~~~~~~~~~~~~~~~~~~~~~


 Результаты расчета в точке максимума   ПК ЭРА v3.0.  Модель: МРК-2014
         Координаты точки :  X=  8000.0 м,  Y=  8400.0 м

                                    _____________________________
 Максимальная суммарная концентрация | Cs=   0.5698406 доли ПДКмр|
                                    ~~~~~~~~~~~~~~~~~~~~~~~~~~~~~~

   Достигается при опасном  направлении   199 град.
```

и скорости ветра 1.02 м/с
Всего источников: 2. В таблице заказано вкладчиков не более чем с 95% вклада

ВКЛАДЫ_ИСТОЧНИКОВ

Ном.	Код	Тип	Выброс	Вклад	Вклад в%	Сум. %	Коэф.влияния
	<Об-П>-<Ис>		M-(Mq)	C[доли ПДК]			b=C/M
1	000101 6007	П1	0.0785	0.569841	100.0	100.0	7.2591157

Остальные источники не влияют на данную точку.

7. Суммарные концентрации в узлах расчетной сетки.
ПК ЭРА v3.0. Модель: МРК-2014
Город :012 Шетский район.
Объект :0001 Месторождение "Шойынтас" ТОО "Металлтерминалсервис".
Вар.расч. :1 Расч.год: 2024 (СП) Расчет проводился 09.02.2023 15:35
Группа суммации :6359=0342 Фтористые газообразные соединения /в пересчете на фтор/ (617)
0344 Фториды неорганические плохо растворимые - (алюминия фторид, кальция фторид, натрия гексафторалюминат) (Фториды неорганические плохо растворимые /в пересчете на фтор/) (615)

Параметры_расчетного_прямоугольника_No 1
Координаты центра : X= 7500 м; Y= 7500
Длина и ширина : L= 15000 м; B= 15000 м
Шаг сетки (dX=dY) : D= 200 м

Фоновая концентрация не задана
Направление ветра: автоматический поиск опасного направления от 0 до 360 град.
Скорость ветра: автоматический поиск опасной скорости от 0.5 до 9.0(Uмр) м/с

(Символ ^ означает наличие источника вблизи расчетного узла)

```
    1    2    3    4    5    6    7    8    9    10   11   12   13   14   15   16   17   18
  *--|----|----|----|----|----|----|----|----|----|----|----|----|----|----|----|----|----|---
 1-| .    .    .    .    .    .    .    .    .    .    .    .    .    0.000 0.000 0.001 0.001 0.001 |- 1
                                                                                                  |
 2-| .    .    .    .    .    .    .    .    .    .    .    .    .    0.000 0.000 0.001 0.001 0.001 0.001 |- 2
                                                                                                  |
 3-| .    .    .    .    .    .    .    .    .    .    .    .    .    0.000 0.000 0.001 0.001 0.001 0.001 0.001 |- 3
                                                                                                  |
 4-| .    .    .    .    .    .    .    .    .    .    .    .    .    0.000 0.000 0.001 0.001 0.001 0.001 0.001 0.001 |- 4
                                                                                                  |
 5-| .    .    .    .    .    .    .    .    .    .    .    .    .    0.000 0.000 0.001 0.001 0.001 0.001 0.001 0.001 0.001 |- 5
                                                                                                  |
 6-| .    .    .    .    .    .    .    .    .    .    .    .    .    0.000 0.000 0.001 0.001 0.001 0.001 0.001 0.001 0.001 0.001 |- 6
                                                                                                  |
 7-| .    .    .    .    .    .    .    .    .    .    .    .    .    0.000 0.000 0.001 0.001 0.001 0.001 0.001 0.001 0.001 0.001 0.001 |- 7
                                                                                                  |
 8-| .    .    .    .    .    .    .    .    .    .    .    .    .    0.000 0.000 0.001 0.001 0.001 0.001 0.001 0.001 0.001 0.001 0.001 0.001 |- 8
                                                                                                  |
 9-| .    .    .    .    .    .    .    .    .    .    .    .    .    0.000 0.000 0.001 0.001 0.001 0.001 0.001 0.001 0.001 0.001 0.001 0.001 0.001 |- 9
                                                                                                  |
10-| .    .    .    .    .    .    .    .    .    .    .    .    .    0.000 0.001 0.001 0.001 0.001 0.001 0.001 0.001 0.001 0.001 0.001 0.001 0.001 |-10
                                                                                                  |
11-| .    .    .    .    .    .    .    .    .    .    .    .    .    0.000 0.000 0.001 0.001 0.001 0.001 0.001 0.001 0.001 0.001 0.001 0.001 0.001 0.001 |-11
                                                                                                  |
12-| .    .    .    .    .    .    .    .    .    .    .    .    .    0.000 0.000 0.001 0.001 0.001 0.001 0.001 0.001 0.001 0.001 0.001 0.001 0.001 0.001 0.001 |-12
                                                                                                  |
13-| .    .    .    .    .    .    .    .    .    .    .    .    .    0.000 0.001 0.001 0.001 0.001 0.001 0.001 0.001 0.001 0.001 0.001 0.001 0.001 0.001 0.001 0.001 |-13
                                                                                                  |
14-| .    .    .    .    .    .    .    .    .    .    .    .    .    0.000 0.000 0.001 0.001 0.001 0.001 0.001 0.001 0.001 0.001 0.001 0.001 0.001 0.001 0.001 0.001 0.001 |-14
                                                                                                  |
15-| .    .    .    .    .    .    .    .    .    .    .    .    .    0.000 0.001 0.001 0.001 0.001 0.001 0.001 0.001 0.001 0.001 0.001 0.001 0.001 0.001 0.001 0.001 0.001 |-15
                                                                                                  |
16-| .    .    .    .    .    .    .    .    .    .    .    .    .    0.000 0.000 0.001 0.001 0.001 0.001 0.001 0.001 0.001 0.001 0.001 0.001 0.001 0.001 0.001 0.001 0.001 0.001 |-16
                                                                                                  |
17-| .    .    .    .    .    .    .    .    .    .    .    .    .    0.000 0.001 0.001 0.001 0.001 0.001 0.001 0.001 0.001 0.001 0.001 0.001 0.001 0.001 0.001 0.001 0.001 0.001 |-17
                                                                                                  |
18-| 0.000 0.000 0.001 0.001 0.001 0.001 0.001 0.001 0.001 0.001 0.001 0.001 0.001 0.001 0.001 0.001 0.001 0.001 0.001 0.001 |-18
                                                                                                  |
19-| 0.000 0.000 0.001 0.001 0.001 0.001 0.001 0.001 0.001 0.001 0.001 0.001 0.001 0.001 0.001 0.001 0.001 0.001 0.001 0.001 |-19
                                                                                                  |
20-| 0.000 0.001 0.001 0.001 0.001 0.001 0.001 0.001 0.001 0.001 0.001 0.001 0.001 0.001 0.001 0.001 0.001 0.001 0.001 0.001 |-20
                                                                                                  |
21-| 0.000 0.001 0.001 0.001 0.001 0.001 0.001 0.001 0.001 0.001 0.001 0.001 0.001 0.001 0.001 0.001 0.001 0.001 0.001 0.001 |-21
                                                                                                  |
22-| 0.001 0.001 0.001 0.001 0.001 0.001 0.001 0.001 0.001 0.001 0.001 0.001 0.001 0.001 0.001 0.001 0.001 0.001 0.001 0.001 |-22
                                                                                                  |
23-| 0.001 0.001 0.001 0.001 0.001 0.001 0.001 0.001 0.001 0.001 0.001 0.001 0.001 0.001 0.001 0.001 0.001 0.001 0.001 0.001 |-23
                                                                                                  |
24-| 0.001 0.001 0.001 0.001 0.001 0.001 0.001 0.001 0.001 0.001 0.001 0.001 0.001 0.001 0.001 0.001 0.001 0.001 0.001 0.001 |-24
                                                                                                  |
```

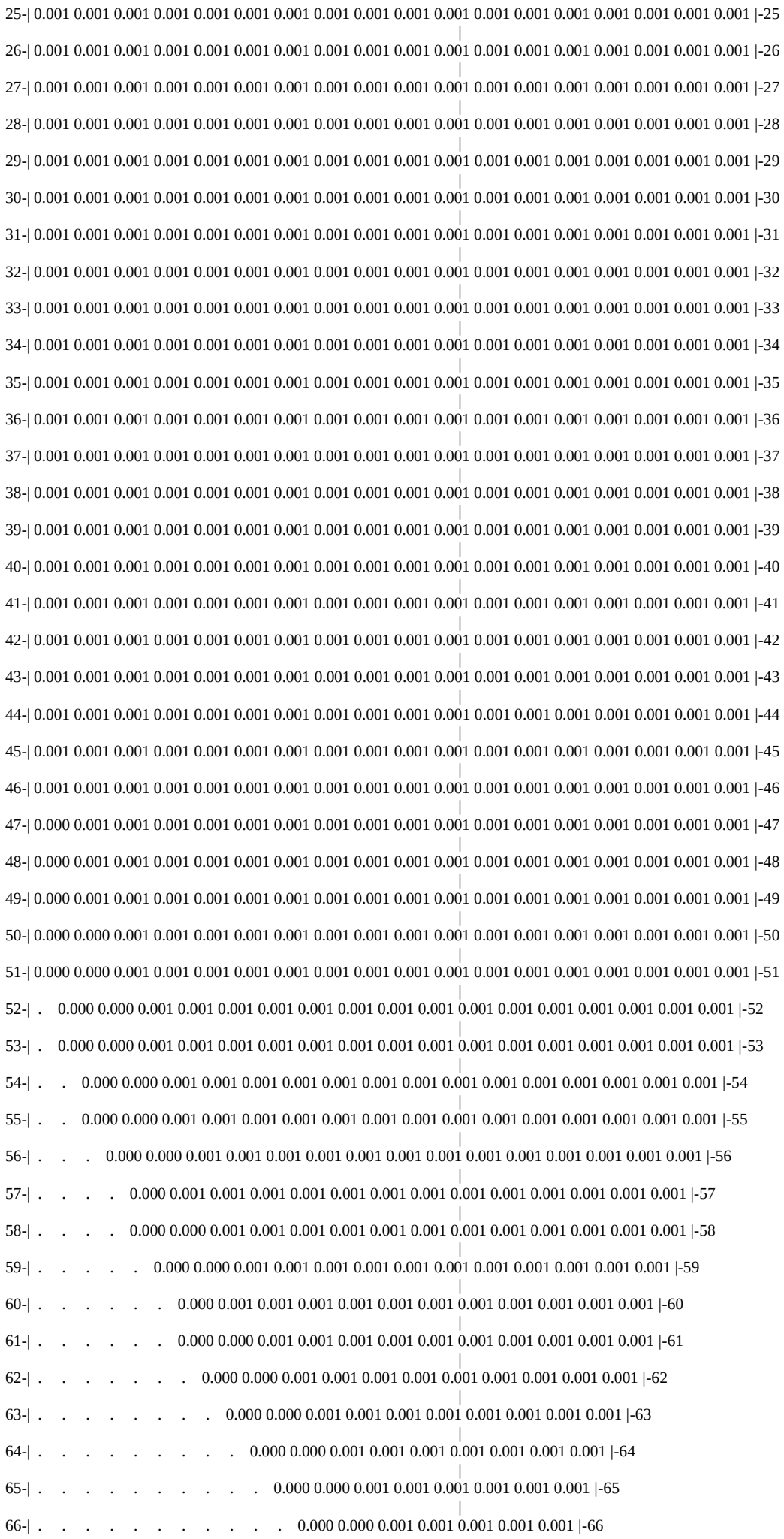

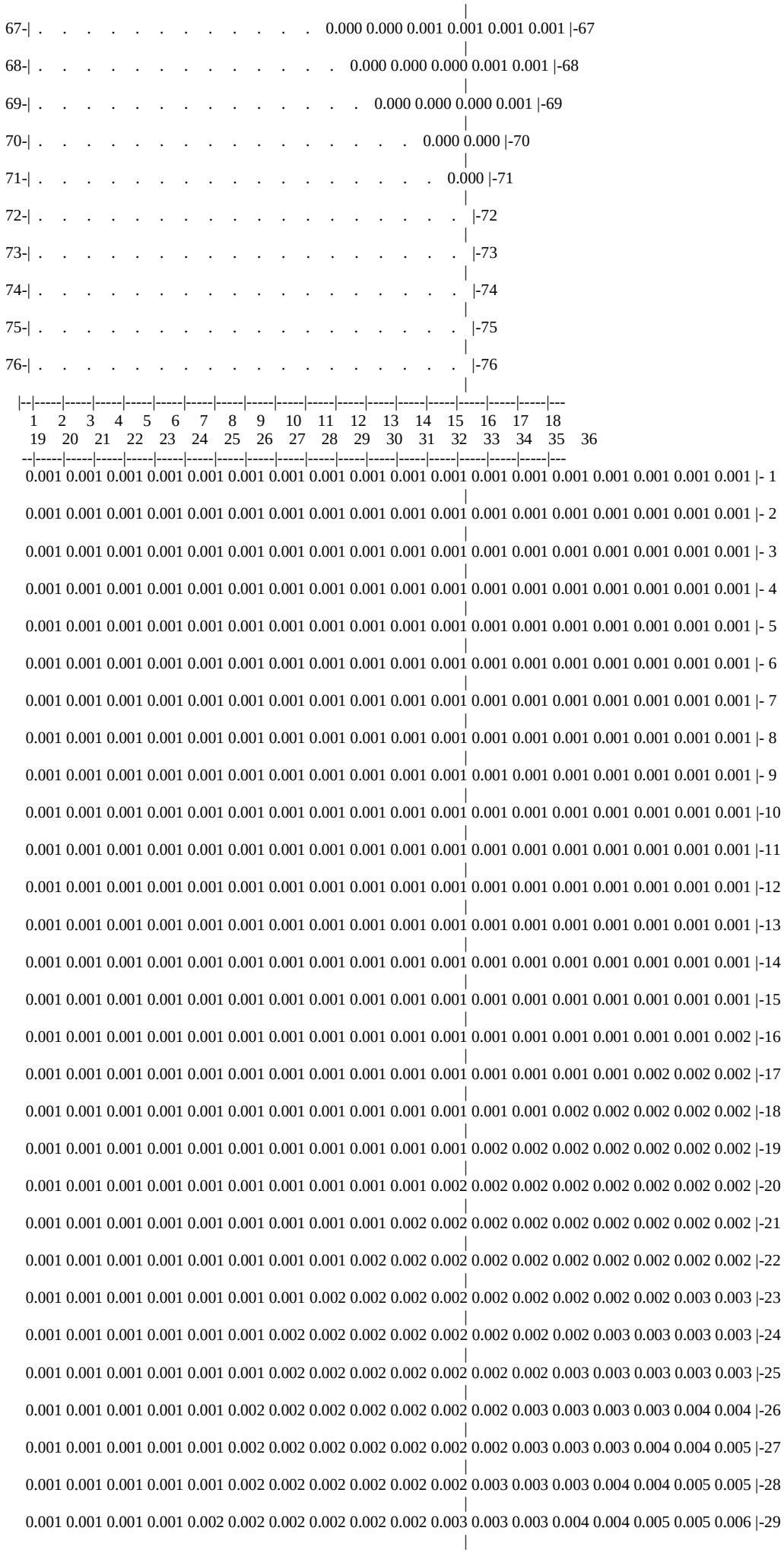
67-| . . . . . 0.000 0.000 0.001 0.001 0.001 0.001 |-67
68-| . . . . . 0.000 0.000 0.000 0.001 0.001 |-68
69-| . . . . . 0.000 0.000 0.000 0.001 |-69
70-| . . . . . 0.000 0.000 |-70
71-| . . . . . 0.000 |-71
72-| . . . . . |-72
73-| . . . . . |-73
74-| . . . . . |-74
75-| . . . . . |-75
76-| . . . . . |-76
1 2 3 4 5 6 7 8 9 10 11 12 13 14 15 16 17 18
19 20 21 22 23 24 25 26 27 28 29 30 31 32 33 34 35 36
0.001 0.001 0.001 0.001 0.001 0.001 0.001 0.001 0.001 0.001 0.001 0.001 0.001 0.001 0.001 0.001 0.001 0.001 |- 1
0.001 0.001 0.001 0.001 0.001 0.001 0.001 0.001 0.001 0.001 0.001 0.001 0.001 0.001 0.001 0.001 0.001 0.001 |- 2
0.001 0.001 0.001 0.001 0.001 0.001 0.001 0.001 0.001 0.001 0.001 0.001 0.001 0.001 0.001 0.001 0.001 0.001 |- 3
0.001 0.001 0.001 0.001 0.001 0.001 0.001 0.001 0.001 0.001 0.001 0.001 0.001 0.001 0.001 0.001 0.001 0.001 |- 4
0.001 0.001 0.001 0.001 0.001 0.001 0.001 0.001 0.001 0.001 0.001 0.001 0.001 0.001 0.001 0.001 0.001 0.001 |- 5
0.001 0.001 0.001 0.001 0.001 0.001 0.001 0.001 0.001 0.001 0.001 0.001 0.001 0.001 0.001 0.001 0.001 0.001 |- 6
0.001 0.001 0.001 0.001 0.001 0.001 0.001 0.001 0.001 0.001 0.001 0.001 0.001 0.001 0.001 0.001 0.001 0.001 |- 7
0.001 0.001 0.001 0.001 0.001 0.001 0.001 0.001 0.001 0.001 0.001 0.001 0.001 0.001 0.001 0.001 0.001 0.001 |- 8
0.001 0.001 0.001 0.001 0.001 0.001 0.001 0.001 0.001 0.001 0.001 0.001 0.001 0.001 0.001 0.001 0.001 0.001 |- 9
0.001 0.001 0.001 0.001 0.001 0.001 0.001 0.001 0.001 0.001 0.001 0.001 0.001 0.001 0.001 0.001 0.001 0.001 |-10
0.001 0.001 0.001 0.001 0.001 0.001 0.001 0.001 0.001 0.001 0.001 0.001 0.001 0.001 0.001 0.001 0.001 0.001 |-11
0.001 0.001 0.001 0.001 0.001 0.001 0.001 0.001 0.001 0.001 0.001 0.001 0.001 0.001 0.001 0.001 0.001 0.001 |-12
0.001 0.001 0.001 0.001 0.001 0.001 0.001 0.001 0.001 0.001 0.001 0.001 0.001 0.001 0.001 0.001 0.001 0.001 |-13
0.001 0.001 0.001 0.001 0.001 0.001 0.001 0.001 0.001 0.001 0.001 0.001 0.001 0.001 0.001 0.001 0.001 0.001 |-14
0.001 0.001 0.001 0.001 0.001 0.001 0.001 0.001 0.001 0.001 0.001 0.001 0.001 0.001 0.001 0.001 0.001 0.001 |-15
0.001 0.001 0.001 0.001 0.001 0.001 0.001 0.001 0.001 0.001 0.001 0.001 0.001 0.001 0.001 0.001 0.001 0.002 |-16
0.001 0.001 0.001 0.001 0.001 0.001 0.001 0.001 0.001 0.001 0.001 0.001 0.001 0.001 0.001 0.001 0.002 0.002 0.002 |-17
0.001 0.001 0.001 0.001 0.001 0.001 0.001 0.001 0.001 0.001 0.001 0.001 0.001 0.001 0.002 0.002 0.002 0.002 0.002 |-18
0.001 0.001 0.001 0.001 0.001 0.001 0.001 0.001 0.001 0.001 0.001 0.001 0.002 0.002 0.002 0.002 0.002 0.002 0.002 |-19
0.001 0.001 0.001 0.001 0.001 0.001 0.001 0.001 0.001 0.001 0.002 0.002 0.002 0.002 0.002 0.002 0.002 0.002 0.002 |-20
0.001 0.001 0.001 0.001 0.001 0.001 0.001 0.001 0.001 0.002 0.002 0.002 0.002 0.002 0.002 0.002 0.002 0.002 0.002 |-21
0.001 0.001 0.001 0.001 0.001 0.001 0.001 0.001 0.002 0.002 0.002 0.002 0.002 0.002 0.002 0.002 0.002 0.002 0.002 |-22
0.001 0.001 0.001 0.001 0.001 0.001 0.001 0.002 0.002 0.002 0.002 0.002 0.002 0.002 0.002 0.002 0.002 0.003 0.003 |-23
0.001 0.001 0.001 0.001 0.001 0.001 0.002 0.002 0.002 0.002 0.002 0.002 0.002 0.002 0.003 0.003 0.003 0.003 0.003 |-24
0.001 0.001 0.001 0.001 0.001 0.001 0.002 0.002 0.002 0.002 0.002 0.002 0.002 0.003 0.003 0.003 0.003 0.003 0.003 |-25
0.001 0.001 0.001 0.001 0.001 0.002 0.002 0.002 0.002 0.002 0.002 0.002 0.003 0.003 0.003 0.003 0.004 0.004 0.004 |-26
0.001 0.001 0.001 0.001 0.001 0.002 0.002 0.002 0.002 0.002 0.002 0.002 0.003 0.003 0.003 0.004 0.004 0.005 0.005 |-27
0.001 0.001 0.001 0.001 0.001 0.002 0.002 0.002 0.002 0.002 0.002 0.003 0.003 0.003 0.004 0.004 0.005 0.005 0.006 |-28
0.001 0.001 0.001 0.001 0.002 0.002 0.002 0.002 0.002 0.002 0.003 0.003 0.003 0.004 0.004 0.005 0.005 0.006 0.006 |-29

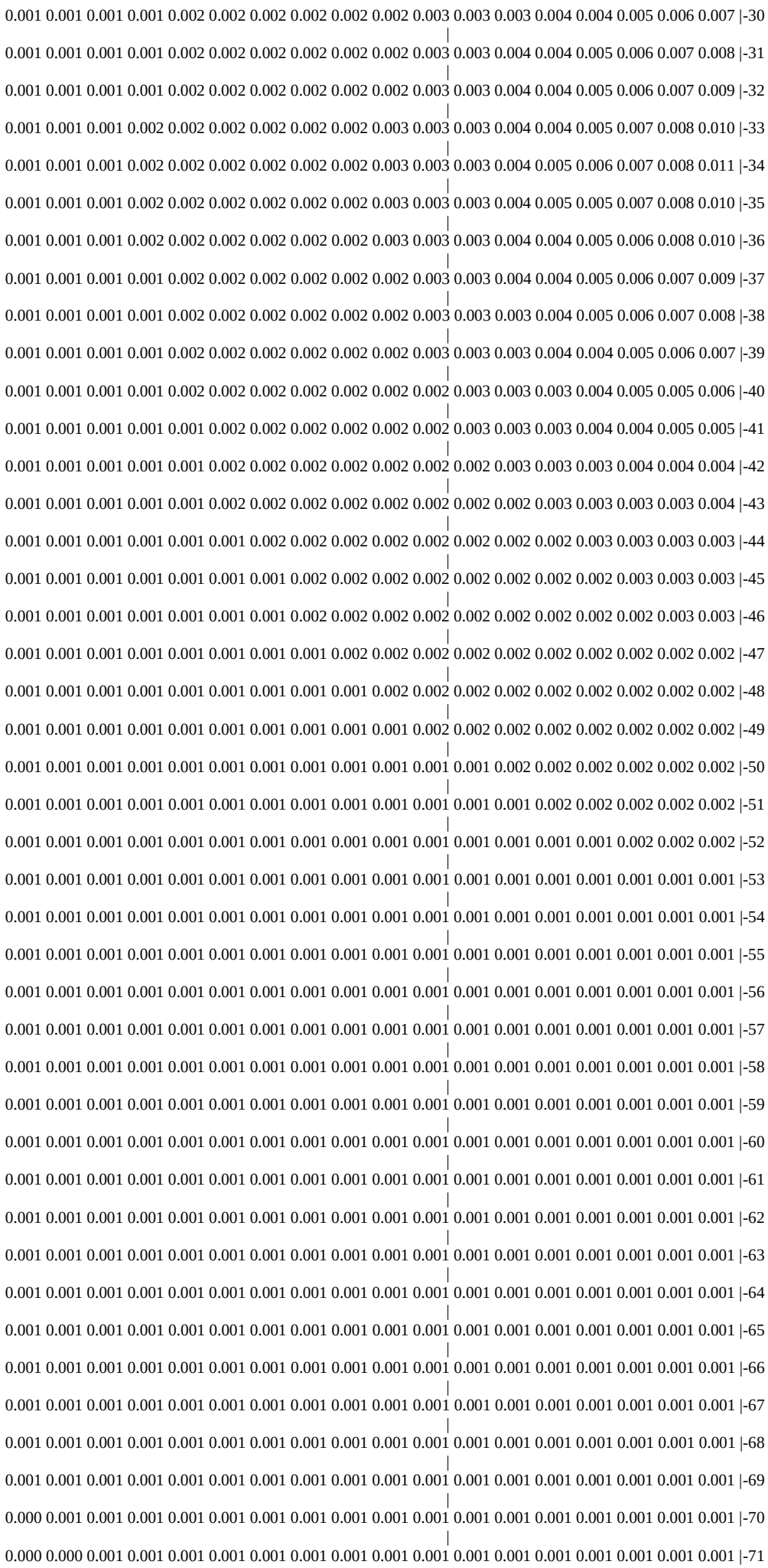

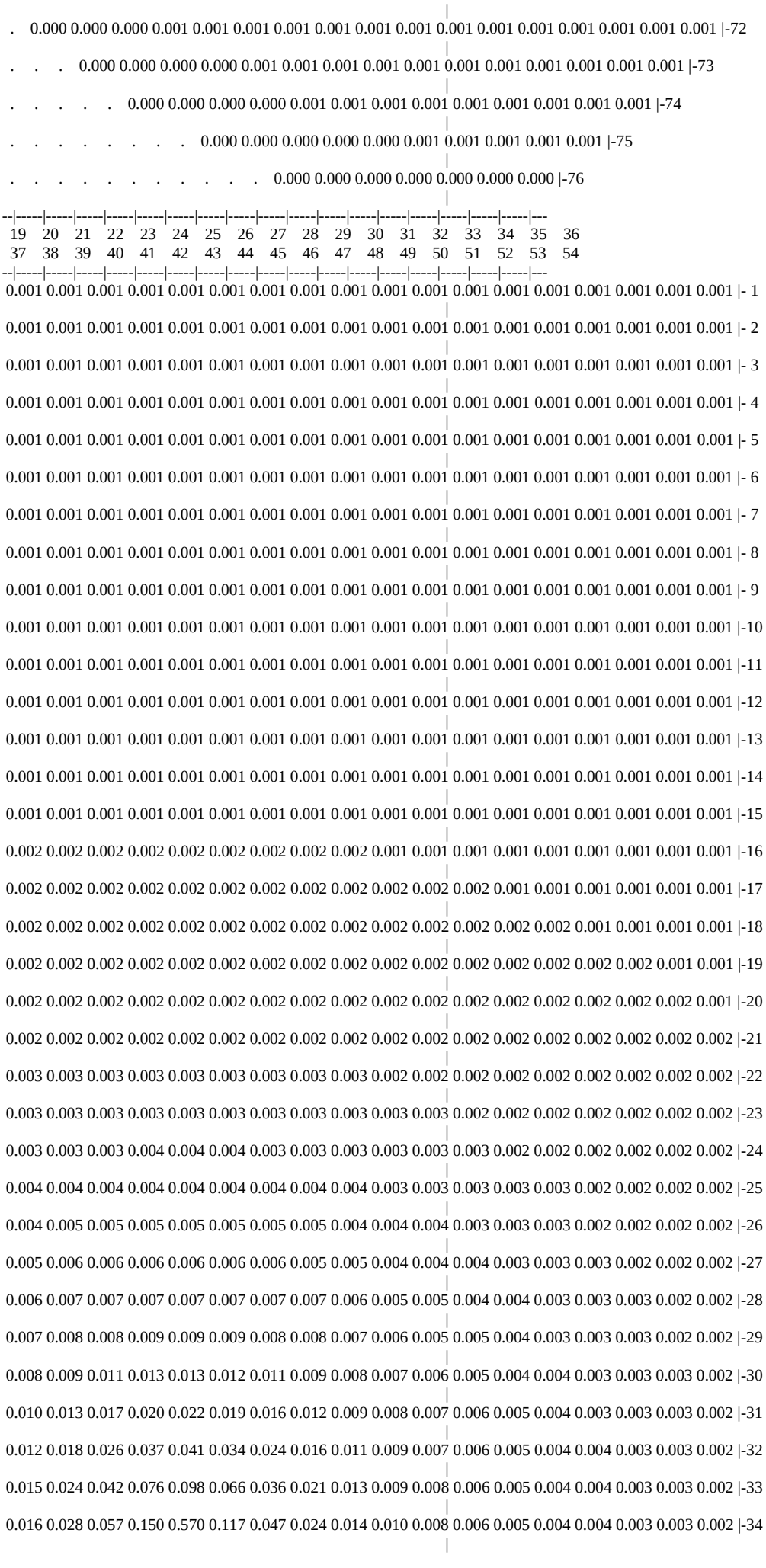
. 0.000 0.000 0.000 0.001 0.001 0.001 0.001 0.001 0.001 0.001 0.001 0.001 0.001 0.001 0.001 0.001 |-72
. . . 0.000 0.000 0.000 0.000 0.001 0.001 0.001 0.001 0.001 0.001 0.001 0.001 0.001 0.001 0.001 |-73
. . . . . 0.000 0.000 0.000 0.000 0.001 0.001 0.001 0.001 0.001 0.001 0.001 0.001 0.001 |-74
. . . . . 0.000 0.000 0.000 0.000 0.000 0.001 0.001 0.001 0.001 0.001 |-75
. . . . . 0.000 0.000 0.000 0.000 0.000 0.000 0.000 |-76
19 20 21 22 23 24 25 26 27 28 29 30 31 32 33 34 35 36
37 38 39 40 41 42 43 44 45 46 47 48 49 50 51 52 53 54
0.001 0.001 0.001 0.001 0.001 0.001 0.001 0.001 0.001 0.001 0.001 0.001 0.001 0.001 0.001 0.001 0.001 0.001 |- 1
0.001 0.001 0.001 0.001 0.001 0.001 0.001 0.001 0.001 0.001 0.001 0.001 0.001 0.001 0.001 0.001 0.001 0.001 |- 2
0.001 0.001 0.001 0.001 0.001 0.001 0.001 0.001 0.001 0.001 0.001 0.001 0.001 0.001 0.001 0.001 0.001 0.001 |- 3
0.001 0.001 0.001 0.001 0.001 0.001 0.001 0.001 0.001 0.001 0.001 0.001 0.001 0.001 0.001 0.001 0.001 0.001 |- 4
0.001 0.001 0.001 0.001 0.001 0.001 0.001 0.001 0.001 0.001 0.001 0.001 0.001 0.001 0.001 0.001 0.001 0.001 |- 5
0.001 0.001 0.001 0.001 0.001 0.001 0.001 0.001 0.001 0.001 0.001 0.001 0.001 0.001 0.001 0.001 0.001 0.001 |- 6
0.001 0.001 0.001 0.001 0.001 0.001 0.001 0.001 0.001 0.001 0.001 0.001 0.001 0.001 0.001 0.001 0.001 0.001 |- 7
0.001 0.001 0.001 0.001 0.001 0.001 0.001 0.001 0.001 0.001 0.001 0.001 0.001 0.001 0.001 0.001 0.001 0.001 |- 8
0.001 0.001 0.001 0.001 0.001 0.001 0.001 0.001 0.001 0.001 0.001 0.001 0.001 0.001 0.001 0.001 0.001 0.001 |- 9
0.001 0.001 0.001 0.001 0.001 0.001 0.001 0.001 0.001 0.001 0.001 0.001 0.001 0.001 0.001 0.001 0.001 0.001 |-10
0.001 0.001 0.001 0.001 0.001 0.001 0.001 0.001 0.001 0.001 0.001 0.001 0.001 0.001 0.001 0.001 0.001 0.001 |-11
0.001 0.001 0.001 0.001 0.001 0.001 0.001 0.001 0.001 0.001 0.001 0.001 0.001 0.001 0.001 0.001 0.001 0.001 |-12
0.001 0.001 0.001 0.001 0.001 0.001 0.001 0.001 0.001 0.001 0.001 0.001 0.001 0.001 0.001 0.001 0.001 0.001 |-13
0.001 0.001 0.001 0.001 0.001 0.001 0.001 0.001 0.001 0.001 0.001 0.001 0.001 0.001 0.001 0.001 0.001 0.001 |-14
0.001 0.001 0.001 0.001 0.001 0.001 0.001 0.001 0.001 0.001 0.001 0.001 0.001 0.001 0.001 0.001 0.001 0.001 |-15
0.002 0.002 0.002 0.002 0.002 0.002 0.002 0.002 0.002 0.001 0.001 0.001 0.001 0.001 0.001 0.001 0.001 0.001 |-16
0.002 0.002 0.002 0.002 0.002 0.002 0.002 0.002 0.002 0.002 0.002 0.002 0.001 0.001 0.001 0.001 0.001 0.001 |-17
0.002 0.002 0.002 0.002 0.002 0.002 0.002 0.002 0.002 0.002 0.002 0.002 0.002 0.002 0.001 0.001 0.001 0.001 |-18
0.002 0.002 0.002 0.002 0.002 0.002 0.002 0.002 0.002 0.002 0.002 0.002 0.002 0.002 0.002 0.002 0.001 0.001 |-19
0.002 0.002 0.002 0.002 0.002 0.002 0.002 0.002 0.002 0.002 0.002 0.002 0.002 0.002 0.002 0.002 0.002 0.001 |-20
0.002 0.002 0.002 0.002 0.002 0.002 0.002 0.002 0.002 0.002 0.002 0.002 0.002 0.002 0.002 0.002 0.002 0.002 |-21
0.003 0.003 0.003 0.003 0.003 0.003 0.003 0.003 0.003 0.002 0.002 0.002 0.002 0.002 0.002 0.002 0.002 0.002 |-22
0.003 0.003 0.003 0.003 0.003 0.003 0.003 0.003 0.003 0.003 0.003 0.002 0.002 0.002 0.002 0.002 0.002 0.002 |-23
0.003 0.003 0.003 0.004 0.004 0.004 0.003 0.003 0.003 0.003 0.003 0.003 0.002 0.002 0.002 0.002 0.002 0.002 |-24
0.004 0.004 0.004 0.004 0.004 0.004 0.004 0.004 0.004 0.003 0.003 0.003 0.003 0.003 0.002 0.002 0.002 0.002 |-25
0.004 0.005 0.005 0.005 0.005 0.005 0.005 0.005 0.004 0.004 0.004 0.003 0.003 0.003 0.002 0.002 0.002 0.002 |-26
0.005 0.006 0.006 0.006 0.006 0.006 0.006 0.005 0.005 0.004 0.004 0.004 0.003 0.003 0.003 0.002 0.002 0.002 |-27
0.006 0.007 0.007 0.007 0.007 0.007 0.007 0.007 0.006 0.005 0.005 0.004 0.004 0.003 0.003 0.003 0.002 0.002 |-28
0.007 0.008 0.008 0.009 0.009 0.009 0.008 0.008 0.007 0.006 0.005 0.005 0.004 0.003 0.003 0.003 0.002 0.002 |-29
0.008 0.009 0.011 0.013 0.013 0.012 0.011 0.009 0.008 0.007 0.006 0.005 0.004 0.004 0.003 0.003 0.003 0.002 |-30
0.010 0.013 0.017 0.020 0.022 0.019 0.016 0.012 0.009 0.008 0.007 0.006 0.005 0.004 0.003 0.003 0.003 0.002 |-31
0.012 0.018 0.026 0.037 0.041 0.034 0.024 0.016 0.011 0.009 0.007 0.006 0.005 0.004 0.004 0.003 0.003 0.002 |-32
0.015 0.024 0.042 0.076 0.098 0.066 0.036 0.021 0.013 0.009 0.008 0.006 0.005 0.004 0.004 0.003 0.003 0.002 |-33
0.016 0.028 0.057 0.150 0.570 0.117 0.047 0.024 0.014 0.010 0.008 0.006 0.005 0.004 0.004 0.003 0.003 0.002 |-34

0.016 0.027 0.054 0.126 0.226 0.102 0.045 0.023 0.014 0.010 0.008 0.006 0.005 0.004 0.004 0.003 0.003 0.002 |-35
|
0.014 0.022 0.036 0.059 0.072 0.053 0.032 0.019 0.013 0.009 0.007 0.006 0.005 0.004 0.004 0.003 0.003 0.002 |-36
|
0.011 0.016 0.023 0.030 0.033 0.028 0.021 0.015 0.011 0.008 0.007 0.006 0.005 0.004 0.003 0.003 0.003 0.002 |-37
|
0.009 0.012 0.015 0.017 0.018 0.017 0.014 0.011 0.009 0.008 0.006 0.005 0.005 0.004 0.003 0.003 0.003 0.002 |-38
|
0.008 0.009 0.010 0.011 0.012 0.011 0.010 0.009 0.008 0.007 0.006 0.005 0.004 0.004 0.003 0.003 0.003 0.002 |-39
|
0.007 0.007 0.008 0.008 0.008 0.008 0.008 0.007 0.007 0.006 0.005 0.004 0.004 0.003 0.003 0.003 0.002 0.002 |-40
|
0.006 0.006 0.007 0.007 0.007 0.007 0.007 0.006 0.006 0.005 0.004 0.004 0.003 0.003 0.003 0.003 0.002 0.002 |-41
|
0.005 0.005 0.006 0.006 0.006 0.006 0.005 0.005 0.005 0.004 0.004 0.004 0.003 0.003 0.003 0.002 0.002 0.002 |-42
|
0.004 0.004 0.005 0.005 0.005 0.005 0.005 0.004 0.004 0.004 0.003 0.003 0.003 0.003 0.002 0.002 0.002 0.002 |-43
|
0.004 0.004 0.004 0.004 0.004 0.004 0.004 0.004 0.003 0.003 0.003 0.003 0.003 0.002 0.002 0.002 0.002 0.002 |-44
|
0.003 0.003 0.003 0.003 0.003 0.003 0.003 0.003 0.003 0.003 0.003 0.003 0.003 0.002 0.002 0.002 0.002 0.002 |-45
|
0.003 0.003 0.003 0.003 0.003 0.003 0.003 0.003 0.003 0.003 0.002 0.002 0.002 0.002 0.002 0.002 0.002 0.002 |-46
|
0.002 0.003 0.003 0.003 0.003 0.003 0.003 0.003 0.002 0.002 0.002 0.002 0.002 0.002 0.002 0.002 0.002 0.002 |-47
|
0.002 0.002 0.002 0.002 0.002 0.002 0.002 0.002 0.002 0.002 0.002 0.002 0.002 0.002 0.002 0.002 0.002 0.002 |-48
|
0.002 0.002 0.002 0.002 0.002 0.002 0.002 0.002 0.002 0.002 0.002 0.002 0.002 0.002 0.002 0.002 0.001 0.001 |-49
|
0.002 0.002 0.002 0.002 0.002 0.002 0.002 0.002 0.002 0.002 0.002 0.002 0.002 0.002 0.002 0.001 0.001 0.001 |-50
|
0.002 0.002 0.002 0.002 0.002 0.002 0.002 0.002 0.002 0.002 0.002 0.002 0.002 0.001 0.001 0.001 0.001 0.001 |-51
|
0.002 0.002 0.002 0.002 0.002 0.002 0.002 0.002 0.002 0.002 0.002 0.001 0.001 0.001 0.001 0.001 0.001 0.001 |-52
|
0.001 0.002 0.002 0.002 0.002 0.002 0.002 0.002 0.001 0.001 0.001 0.001 0.001 0.001 0.001 0.001 0.001 0.001 |-53
|
0.001 0.001 0.001 0.001 0.001 0.001 0.001 0.001 0.001 0.001 0.001 0.001 0.001 0.001 0.001 0.001 0.001 0.001 |-54
|
0.001 0.001 0.001 0.001 0.001 0.001 0.001 0.001 0.001 0.001 0.001 0.001 0.001 0.001 0.001 0.001 0.001 0.001 |-55
|
0.001 0.001 0.001 0.001 0.001 0.001 0.001 0.001 0.001 0.001 0.001 0.001 0.001 0.001 0.001 0.001 0.001 0.001 |-56
|
0.001 0.001 0.001 0.001 0.001 0.001 0.001 0.001 0.001 0.001 0.001 0.001 0.001 0.001 0.001 0.001 0.001 0.001 |-57
|
0.001 0.001 0.001 0.001 0.001 0.001 0.001 0.001 0.001 0.001 0.001 0.001 0.001 0.001 0.001 0.001 0.001 0.001 |-58
|
0.001 0.001 0.001 0.001 0.001 0.001 0.001 0.001 0.001 0.001 0.001 0.001 0.001 0.001 0.001 0.001 0.001 0.001 |-59
|
0.001 0.001 0.001 0.001 0.001 0.001 0.001 0.001 0.001 0.001 0.001 0.001 0.001 0.001 0.001 0.001 0.001 0.001 |-60
|
0.001 0.001 0.001 0.001 0.001 0.001 0.001 0.001 0.001 0.001 0.001 0.001 0.001 0.001 0.001 0.001 0.001 0.001 |-61
|
0.001 0.001 0.001 0.001 0.001 0.001 0.001 0.001 0.001 0.001 0.001 0.001 0.001 0.001 0.001 0.001 0.001 0.001 |-62
|
0.001 0.001 0.001 0.001 0.001 0.001 0.001 0.001 0.001 0.001 0.001 0.001 0.001 0.001 0.001 0.001 0.001 0.001 |-63
|
0.001 0.001 0.001 0.001 0.001 0.001 0.001 0.001 0.001 0.001 0.001 0.001 0.001 0.001 0.001 0.001 0.001 0.001 |-64
|
0.001 0.001 0.001 0.001 0.001 0.001 0.001 0.001 0.001 0.001 0.001 0.001 0.001 0.001 0.001 0.001 0.001 0.001 |-65
|
0.001 0.001 0.001 0.001 0.001 0.001 0.001 0.001 0.001 0.001 0.001 0.001 0.001 0.001 0.001 0.001 0.001 0.001 |-66
|
0.001 0.001 0.001 0.001 0.001 0.001 0.001 0.001 0.001 0.001 0.001 0.001 0.001 0.001 0.001 0.001 0.001 0.001 |-67
|
0.001 0.001 0.001 0.001 0.001 0.001 0.001 0.001 0.001 0.001 0.001 0.001 0.001 0.001 0.001 0.001 0.001 0.001 |-68
|
0.001 0.001 0.001 0.001 0.001 0.001 0.001 0.001 0.001 0.001 0.001 0.001 0.001 0.001 0.001 0.001 0.001 0.001 |-69
|
0.001 0.001 0.001 0.001 0.001 0.001 0.001 0.001 0.001 0.001 0.001 0.001 0.001 0.001 0.001 0.001 0.001 0.001 |-70
|
0.001 0.001 0.001 0.001 0.001 0.001 0.001 0.001 0.001 0.001 0.001 0.001 0.001 0.001 0.001 0.001 0.001 0.001 |-71
|
0.001 0.001 0.001 0.001 0.001 0.001 0.001 0.001 0.001 0.001 0.001 0.001 0.001 0.001 0.001 0.001 0.001 0.001 |-72
|
0.001 0.001 0.001 0.001 0.001 0.001 0.001 0.001 0.001 0.001 0.001 0.001 0.001 0.001 0.001 0.001 0.001 0.001 |-73
|
0.001 0.001 0.001 0.001 0.001 0.001 0.001 0.001 0.001 0.001 0.001 0.001 0.001 0.001 0.001 0.001 0.001 0.000 |-74
|
0.001 0.001 0.001 0.001 0.001 0.001 0.001 0.001 0.001 0.001 0.001 0.001 0.001 0.001 0.000 0.000 0.000 0.000 |-75
|
0.000 0.001 0.001 0.001 0.001 0.001 0.001 0.000 0.000 0.000 0.000 0.000 0.000 0.000 0.000 0.000 . . |-76

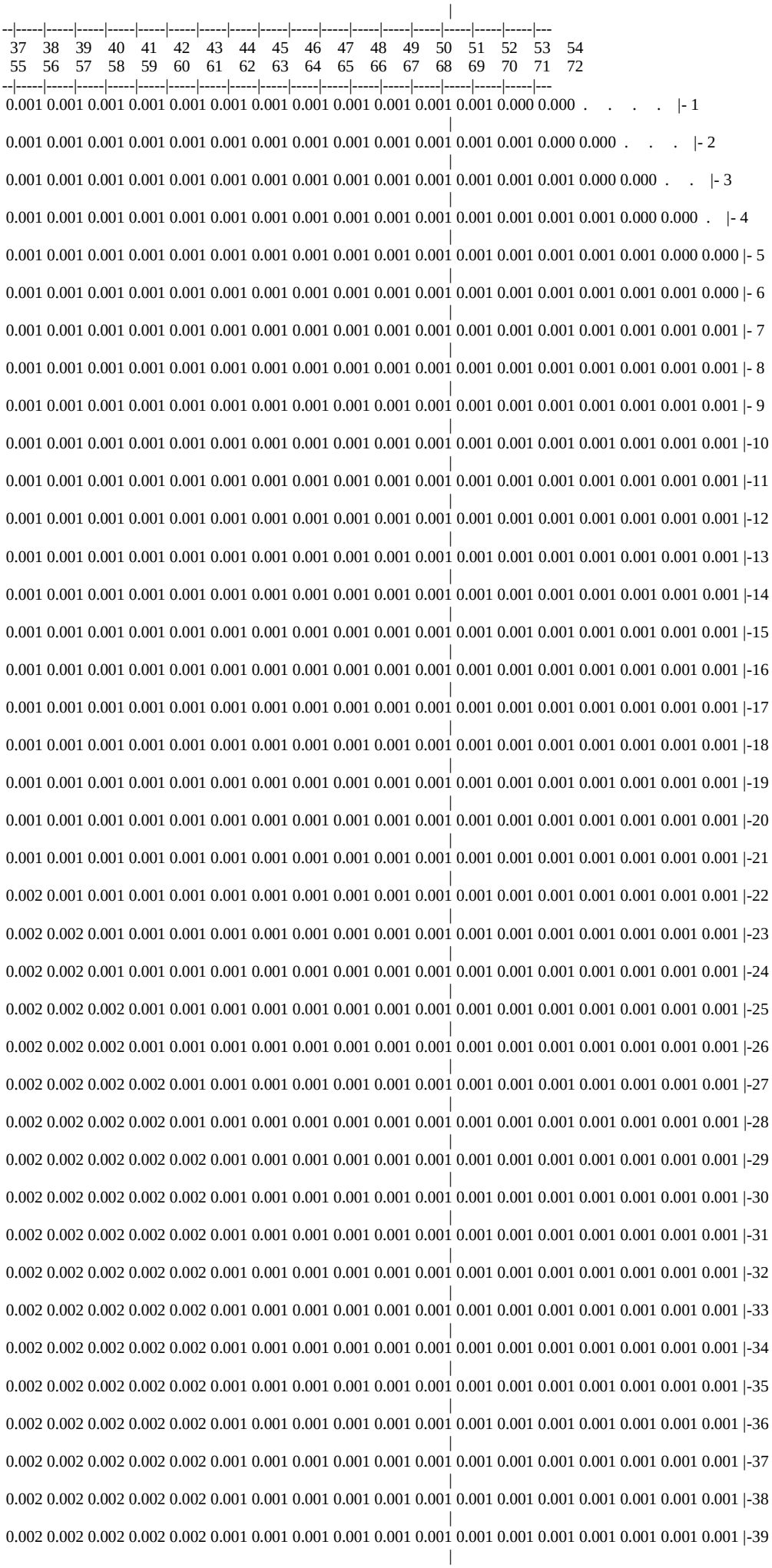
37 38 39 40 41 42 43 44 45 46 47 48 49 50 51 52 53 54
55 56 57 58 59 60 61 62 63 64 65 66 67 68 69 70 71 72
0.001 0.001 0.001 0.001 0.001 0.001 0.001 0.001 0.001 0.001 0.001 0.001 0.001 0.000 0.000 . . . . |- 1
0.001 0.001 0.001 0.001 0.001 0.001 0.001 0.001 0.001 0.001 0.001 0.001 0.001 0.001 0.000 0.000 . . . |- 2
0.001 0.001 0.001 0.001 0.001 0.001 0.001 0.001 0.001 0.001 0.001 0.001 0.001 0.001 0.001 0.000 0.000 . . |- 3
0.001 0.001 0.001 0.001 0.001 0.001 0.001 0.001 0.001 0.001 0.001 0.001 0.001 0.001 0.001 0.001 0.000 0.000 . |- 4
0.001 0.001 0.001 0.001 0.001 0.001 0.001 0.001 0.001 0.001 0.001 0.001 0.001 0.001 0.001 0.001 0.001 0.000 0.000 |- 5
0.001 0.001 0.001 0.001 0.001 0.001 0.001 0.001 0.001 0.001 0.001 0.001 0.001 0.001 0.001 0.001 0.001 0.001 0.000 |- 6
0.001 0.001 0.001 0.001 0.001 0.001 0.001 0.001 0.001 0.001 0.001 0.001 0.001 0.001 0.001 0.001 0.001 0.001 0.001 |- 7
0.001 0.001 0.001 0.001 0.001 0.001 0.001 0.001 0.001 0.001 0.001 0.001 0.001 0.001 0.001 0.001 0.001 0.001 0.001 |- 8
0.001 0.001 0.001 0.001 0.001 0.001 0.001 0.001 0.001 0.001 0.001 0.001 0.001 0.001 0.001 0.001 0.001 0.001 0.001 |- 9
0.001 0.001 0.001 0.001 0.001 0.001 0.001 0.001 0.001 0.001 0.001 0.001 0.001 0.001 0.001 0.001 0.001 0.001 0.001 |-10
0.001 0.001 0.001 0.001 0.001 0.001 0.001 0.001 0.001 0.001 0.001 0.001 0.001 0.001 0.001 0.001 0.001 0.001 0.001 |-11
0.001 0.001 0.001 0.001 0.001 0.001 0.001 0.001 0.001 0.001 0.001 0.001 0.001 0.001 0.001 0.001 0.001 0.001 0.001 |-12
0.001 0.001 0.001 0.001 0.001 0.001 0.001 0.001 0.001 0.001 0.001 0.001 0.001 0.001 0.001 0.001 0.001 0.001 0.001 |-13
0.001 0.001 0.001 0.001 0.001 0.001 0.001 0.001 0.001 0.001 0.001 0.001 0.001 0.001 0.001 0.001 0.001 0.001 0.001 |-14
0.001 0.001 0.001 0.001 0.001 0.001 0.001 0.001 0.001 0.001 0.001 0.001 0.001 0.001 0.001 0.001 0.001 0.001 0.001 |-15
0.001 0.001 0.001 0.001 0.001 0.001 0.001 0.001 0.001 0.001 0.001 0.001 0.001 0.001 0.001 0.001 0.001 0.001 0.001 |-16
0.001 0.001 0.001 0.001 0.001 0.001 0.001 0.001 0.001 0.001 0.001 0.001 0.001 0.001 0.001 0.001 0.001 0.001 0.001 |-17
0.001 0.001 0.001 0.001 0.001 0.001 0.001 0.001 0.001 0.001 0.001 0.001 0.001 0.001 0.001 0.001 0.001 0.001 0.001 |-18
0.001 0.001 0.001 0.001 0.001 0.001 0.001 0.001 0.001 0.001 0.001 0.001 0.001 0.001 0.001 0.001 0.001 0.001 0.001 |-19
0.001 0.001 0.001 0.001 0.001 0.001 0.001 0.001 0.001 0.001 0.001 0.001 0.001 0.001 0.001 0.001 0.001 0.001 0.001 |-20
0.001 0.001 0.001 0.001 0.001 0.001 0.001 0.001 0.001 0.001 0.001 0.001 0.001 0.001 0.001 0.001 0.001 0.001 0.001 |-21
0.002 0.001 0.001 0.001 0.001 0.001 0.001 0.001 0.001 0.001 0.001 0.001 0.001 0.001 0.001 0.001 0.001 0.001 0.001 |-22
0.002 0.002 0.001 0.001 0.001 0.001 0.001 0.001 0.001 0.001 0.001 0.001 0.001 0.001 0.001 0.001 0.001 0.001 0.001 |-23
0.002 0.002 0.001 0.001 0.001 0.001 0.001 0.001 0.001 0.001 0.001 0.001 0.001 0.001 0.001 0.001 0.001 0.001 0.001 |-24
0.002 0.002 0.002 0.001 0.001 0.001 0.001 0.001 0.001 0.001 0.001 0.001 0.001 0.001 0.001 0.001 0.001 0.001 0.001 |-25
0.002 0.002 0.002 0.001 0.001 0.001 0.001 0.001 0.001 0.001 0.001 0.001 0.001 0.001 0.001 0.001 0.001 0.001 0.001 |-26
0.002 0.002 0.002 0.002 0.001 0.001 0.001 0.001 0.001 0.001 0.001 0.001 0.001 0.001 0.001 0.001 0.001 0.001 0.001 |-27
0.002 0.002 0.002 0.002 0.001 0.001 0.001 0.001 0.001 0.001 0.001 0.001 0.001 0.001 0.001 0.001 0.001 0.001 0.001 |-28
0.002 0.002 0.002 0.002 0.002 0.001 0.001 0.001 0.001 0.001 0.001 0.001 0.001 0.001 0.001 0.001 0.001 0.001 0.001 |-29
0.002 0.002 0.002 0.002 0.002 0.001 0.001 0.001 0.001 0.001 0.001 0.001 0.001 0.001 0.001 0.001 0.001 0.001 0.001 |-30
0.002 0.002 0.002 0.002 0.002 0.001 0.001 0.001 0.001 0.001 0.001 0.001 0.001 0.001 0.001 0.001 0.001 0.001 0.001 |-31
0.002 0.002 0.002 0.002 0.002 0.001 0.001 0.001 0.001 0.001 0.001 0.001 0.001 0.001 0.001 0.001 0.001 0.001 0.001 |-32
0.002 0.002 0.002 0.002 0.002 0.001 0.001 0.001 0.001 0.001 0.001 0.001 0.001 0.001 0.001 0.001 0.001 0.001 0.001 |-33
0.002 0.002 0.002 0.002 0.002 0.001 0.001 0.001 0.001 0.001 0.001 0.001 0.001 0.001 0.001 0.001 0.001 0.001 0.001 |-34
0.002 0.002 0.002 0.002 0.002 0.001 0.001 0.001 0.001 0.001 0.001 0.001 0.001 0.001 0.001 0.001 0.001 0.001 0.001 |-35
0.002 0.002 0.002 0.002 0.002 0.001 0.001 0.001 0.001 0.001 0.001 0.001 0.001 0.001 0.001 0.001 0.001 0.001 0.001 |-36
0.002 0.002 0.002 0.002 0.002 0.001 0.001 0.001 0.001 0.001 0.001 0.001 0.001 0.001 0.001 0.001 0.001 0.001 0.001 |-37
0.002 0.002 0.002 0.002 0.002 0.001 0.001 0.001 0.001 0.001 0.001 0.001 0.001 0.001 0.001 0.001 0.001 0.001 0.001 |-38
0.002 0.002 0.002 0.002 0.002 0.001 0.001 0.001 0.001 0.001 0.001 0.001 0.001 0.001 0.001 0.001 0.001 0.001 0.001 |-39

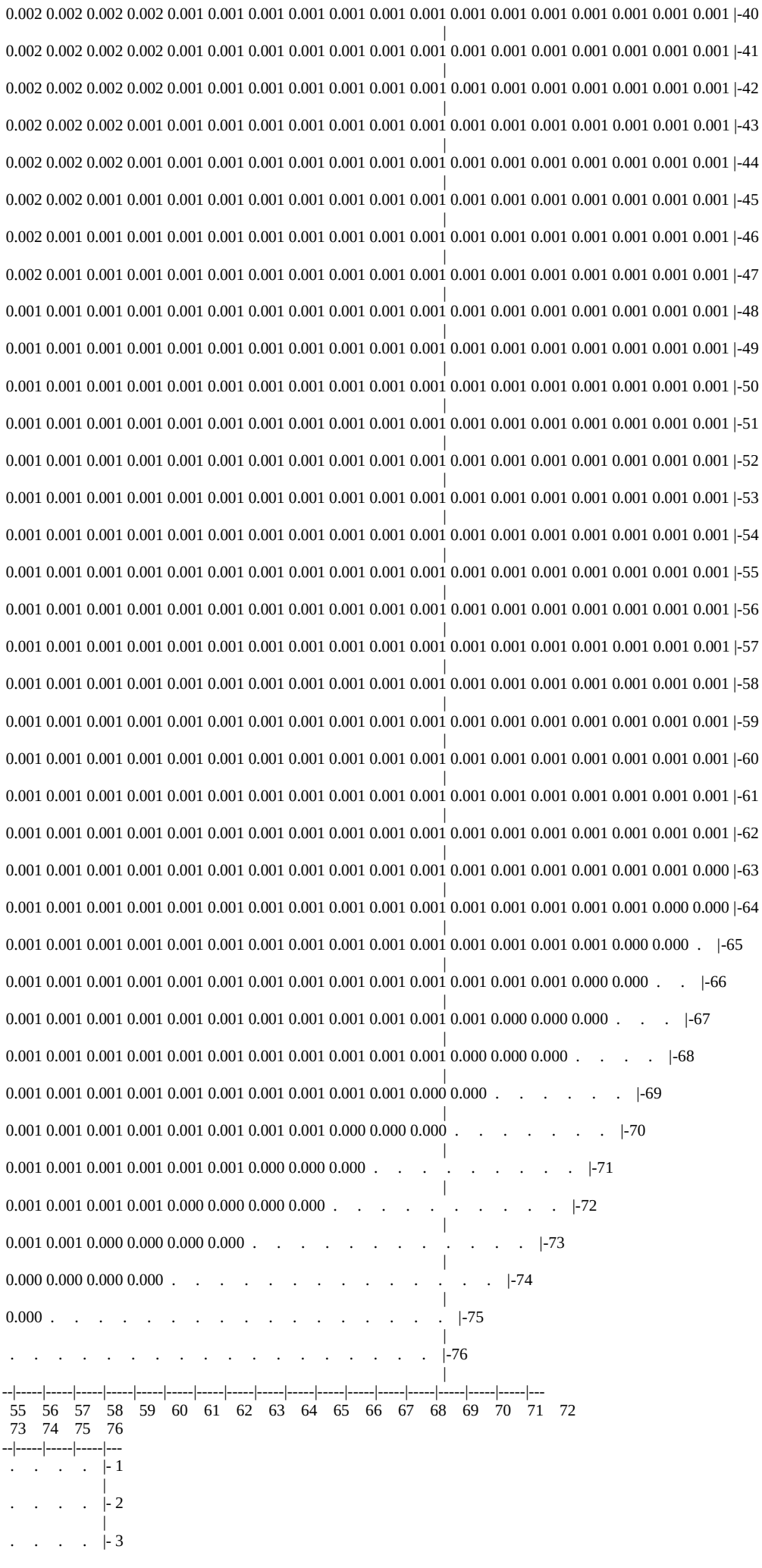

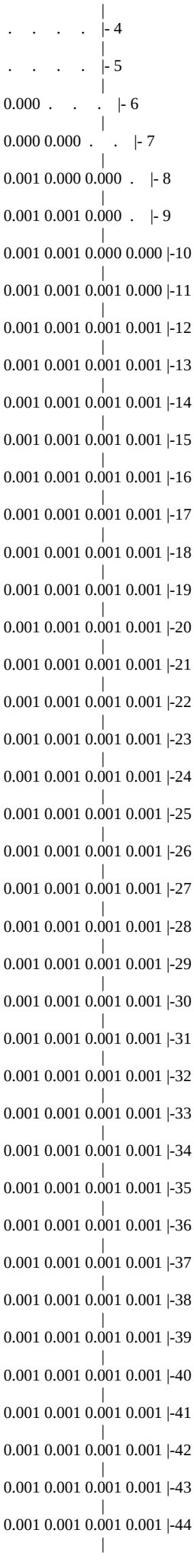

```
  0.001 0.001 0.001 0.001 |-45
                          |
  0.001 0.001 0.001 0.001 |-46
                          |
  0.001 0.001 0.001 0.001 |-47
                          |
  0.001 0.001 0.001 0.001 |-48
                          |
  0.001 0.001 0.001 0.001 |-49
                          |
  0.001 0.001 0.001 0.001 |-50
                          |
  0.001 0.001 0.001 0.001 |-51
                          |
  0.001 0.001 0.001 0.001 |-52
                          |
  0.001 0.001 0.001 0.001 |-53
                          |
  0.001 0.001 0.001 0.001 |-54
                          |
  0.001 0.001 0.001 0.001 |-55
                          |
  0.001 0.001 0.001 0.001 |-56
                          |
  0.001 0.001 0.001 0.000 |-57
                          |
  0.001 0.001 0.001 0.000 |-58
                          |
  0.001 0.001 0.000 0.000 |-59
                          |
  0.001 0.000 0.000  .    |-60
                          |
  0.001 0.000  .     .    |-61
                          |
  0.000 0.000  .     .    |-62
                          |
  0.000  .     .     .    |-63
                          |
   .     .     .     .    |-64
                          |
   .     .     .     .    |-65
                          |
   .     .     .     .    |-66
                          |
   .     .     .     .    |-67
                          |
   .     .     .     .    |-68
                          |
   .     .     .     .    |-69
                          |
   .     .     .     .    |-70
                          |
   .     .     .     .    |-71
                          |
   .     .     .     .    |-72
                          |
   .     .     .     .    |-73
                          |
   .     .     .     .    |-74
                          |
   .     .     .     .    |-75
                          |
   .     .     .     .    |-76
                          |
 --|-----|-----|-----|---
   73    74    75    76
```

В целом по расчетному прямоугольнику:
Безразмерная макс. концентрация ---> См = 0.5698406
Достигается в точке с координатами: Хм = 8000.0 м
(X-столбец 41, Y-строка 34) Yм = 8400.0 м
При опасном направлении ветра : 199 град.
и "опасной" скорости ветра : 1.02 м/с

8. Результаты расчета по жилой застройке.
ПК ЭРА v3.0. Модель: МРК-2014
Город :012 Шетский район.
Объект :0001 Месторождение "Шойынтас" ТОО "Металлтерминалсервис".
Вар.расч. :1 Расч.год: 2024 (СП) Расчет проводился 09.02.2023 15:35
Группа суммации :6359=0342 Фтористые газообразные соединения /в пересчете на фтор/ (617)
0344 Фториды неорганические плохо растворимые - (алюминия фторид, кальция

фторид, натрия гексафторалюминат) (Фториды неорганические плохо растворимые /в пересчете на фтор/) (615)

Расчет проводился по всем жилым зонам внутри расч. прямоугольника 001
Всего просчитано точек: 91
Фоновая концентрация не задана
Направление ветра: автоматический поиск опасного направления от 0 до 360 град.
Скорость ветра: автоматический поиск опасной скорости от 0.5 до 9.0(Uмр) м/с

Расшифровка_обозначений
| Qc - суммарная концентрация [доли ПДК] |
| Фоп- опасное направл. ветра [угл. град.] |
| Uоп- опасная скорость ветра [м/с] |
| Ви - вклад ИСТОЧНИКА в Qc [доли ПДК] |
| Ки - код источника для верхней строки Ви |
| -При расчете по группе суммации концентр. в мг/м3 не печатается|

y=	7614:	7657:	7807:	7857:	8000:	8057:	8193:	8257:	8386:	8457:	8579:	8657:	8772:	8857:	8965:
x=	9:	9:	9:	9:	9:	9:	9:	9:	9:	9:	9:	9:	9:	9:	9:
Qc :	0.001:	0.001:	0.001:	0.001:	0.001:	0.001:	0.001:	0.001:	0.001:	0.001:	0.001:	0.001:	0.001:	0.001:	0.001:

y=	9057:	9158:	9257:	9351:	9457:	9544:	9657:	9737:	9713:	7496:	9657:	9642:	7476:	7657:	7857:
x=	9:	9:	9:	9:	9:	9:	9:	9:	24:	72:	149:	182:	197:	209:	209:
Qc :	0.001:	0.001:	0.001:	0.001:	0.001:	0.001:	0.001:	0.001:	0.001:	0.001:	0.001:	0.001:	0.001:	0.001:	0.001:

y=	8057:	8257:	8457:	8657:	8857:	9057:	9257:	9457:	7457:	9572:	7609:	7657:	7857:	8057:	8257:
x=	209:	209:	209:	209:	209:	209:	209:	209:	323:	339:	397:	409:	409:	409:	409:
Qc :	0.001:	0.001:	0.001:	0.001:	0.001:	0.001:	0.001:	0.001:	0.001:	0.001:	0.001:	0.001:	0.001:	0.001:	0.001:

y=	8457:	8657:	8857:	9057:	9257:	9457:	7657:	7761:	9540:	7857:	7913:	8050:	8057:	9509:	8257:
x=	409:	409:	409:	409:	409:	409:	420:	470:	473:	516:	543:	594:	597:	606:	609:
Qc :	0.001:	0.001:	0.001:	0.001:	0.001:	0.001:	0.001:	0.001:	0.001:	0.001:	0.001:	0.001:	0.001:	0.001:	0.001:

y=	8457:	8657:	8857:	9057:	9257:	9457:	8188:	8257:	9477:	8353:	9457:	8457:	8657:	8857:	9057:
x=	609:	609:	609:	609:	609:	609:	645:	686:	740:	744:	784:	806:	809:	809:	809:
Qc :	0.001:	0.001:	0.001:	0.001:	0.001:	0.001:	0.001:	0.001:	0.001:	0.001:	0.001:	0.001:	0.001:	0.001:	0.001:

y=	9257:	8518:	9422:	8657:	8660:	8801:	8857:	9367:	8943:	9057:	9257:	9057:	9285:	9072:	9257:
x=	809:	842:	858:	891:	892:	942:	961:	976:	991:	1009:	1009:	1081:	1086:	1094:	1123:
Qc :	0.001:	0.001:	0.001:	0.001:	0.001:	0.001:	0.001:	0.001:	0.001:	0.001:	0.001:	0.001:	0.001:	0.001:	0.001:

y=	9202:
x=	1196:
Qc :	0.001:

Результаты расчета в точке максимума ПК ЭРА v3.0. Модель: МРК-2014
Координаты точки : X= 1196.0 м, Y= 9202.0 м

Максимальная суммарная концентрация | Cs= 0.0007315 доли ПДКмр|

Достигается при опасном направлении 97 град.
и скорости ветра 9.00 м/с
Всего источников: 2. В таблице заказано вкладчиков не более чем с 95% вклада

ВКЛАДЫ_ИСТОЧНИКОВ

Ном.	Код	Тип	Выброс	Вклад	Вклад в%	Сум. %	Коэф.влияния
	<Об-П>-<Ис>		M-(Mq)	C[доли ПДК]			b=C/M
1	000101 6007	П1	0.0785	0.000731	100.0	100.0	0.009317854

Остальные источники не влияют на данную точку.

3. Исходные параметры источников.

ПК ЭРА v3.0. Модель: МРК-2014

Город :012 Шетский район.

Объект :0001 Месторождение "Шойынтас" ТОО "Металлтерминалсервис".

Вар.расч. :1 Расч.год: 2024 (СП) Расчет проводился 09.02.2023 15:35

Группа суммации :__ПЛ=2908 Пыль неорганическая, содержащая двуокись кремния в %: 70-20 (шамот, цемент, пыль цементного производства - глина, глинистый сланец, доменный шлак, песок, клинкер, зола, кремнезем, зола углей казахстанских месторождений) (494)

2909 Пыль неорганическая, содержащая двуокись кремния в %: менее 20 (доломит, пыль цементного производства - известняк, мел, огарки, сырьевая смесь, пыль вращающихся печей, боксит) (495*)

Коэффициент рельефа (КР): индивидуальный с источников

Коэффициент оседания (F): индивидуальный с источников

Код	Тип	H	D	Wo	V1	T	X1	Y1	X2	Y2	Alf	F	KP	Ди	Выброс
<Об~П>~<Ис>		м	м	м/с	м3/с	градС	м	м	м	м	гр.				г/с
--------- Примесь 2908---------															
000101 6007	П1	2.0		0.0	7976	8332	12	12	0	3.0	1.000	0	0.0010000		
000101 6013	П1	2.0		0.0	10298	8635	17	22	0	3.0	1.000	0	0.0028300		
--------- Примесь 2909---------															
000101 6001	П1	2.0		0.0	7886	8232	48	27	0	3.0	1.000	0	0.1032000		
000101 6002	П1	2.0		0.0	7482	8161	32	82	0	3.0	1.000	0	0.6283200		
000101 6003	П1	2.0		0.0	8296	8429	15	15	0	3.0	1.000	0	2.146996		
000101 6009	П1	2.0		0.0	8455	8464	57	9	0	3.0	1.000	0	0.5517500		
000101 6010	П1	2.0		0.0	8457	8422	16	17	0	3.0	1.000	0	0.1767200		
000101 6011	П1	2.0		0.0	8466	8390	7	8	0	3.0	1.000	0	0.0385800		
000101 6012	П1	2.0		0.0	8401	8441	8	18	0	3.0	1.000	0	0.1381700		
000101 6013	П1	2.0		0.0	10298	8635	17	22	0	3.0	1.000	0	0.0933400		
000101 6014	П1	2.0		0.0	10309	8427	64	29	0	3.0	1.000	0	0.5558200		
000101 6024	П1	2.0		0.0	8378	8456	16	22	0	3.0	1.000	0	0.0416400		

4. Расчетные параметры См,Uм,Xм

ПК ЭРА v3.0. Модель: МРК-2014

Город :012 Шетский район.

Объект :0001 Месторождение "Шойынтас" ТОО "Металлтерминалсервис".

Вар.расч. :1 Расч.год: 2024 (СП) Расчет проводился 09.02.2023 15:35

Сезон :ЛЕТО (температура воздуха 20.4 град.С)

Группа суммации :__ПЛ=2908 Пыль неорганическая, содержащая двуокись кремния в %: 70-20 (шамот, цемент, пыль цементного производства - глина, глинистый сланец, доменный шлак, песок, клинкер, зола, кремнезем, зола углей казахстанских месторождений) (494)

2909 Пыль неорганическая, содержащая двуокись кремния в %: менее 20 (доломит, пыль цементного производства - известняк, мел, огарки, сырьевая смесь, пыль вращающихся печей, боксит) (495*)

- Для групп суммации выброс Mq = M1/ПДК1 +...+ Mn/ПДКn, а суммарная концентрация Cм = См1/ПДК1 +...+ Смn/ПДКn
- Для линейных и площадных источников выброс является суммарным по всей площади, а Cm - концентрация одиночного источника, расположенного в центре симметрии, с суммарным M

Источники				Их расчетные параметры		
Номер	Код	Mq	Тип	Cm	Um	Xm
п/п	<об-п>-<ис>			[доли ПДК]	[м/с]	[м]
1	000101 6007	0.002000	П1	0.214299	0.50	5.7
2	000101 6013	0.192340	П1	20.609148	0.50	5.7
3	000101 6001	0.206400	П1	22.115671	0.50	5.7
4	000101 6002	1.256640	П1	134.648422	0.50	5.7
5	000101 6003	4.293992	П1	460.099365	0.50	5.7
6	000101 6009	1.103500	П1	118.239548	0.50	5.7
7	000101 6010	0.353440	П1	37.870941	0.50	5.7
8	000101 6011	0.077160	П1	8.267660	0.50	5.7
9	000101 6012	0.276340	П1	29.609713	0.50	5.7
10	000101 6014	1.111640	П1	119.111740	0.50	5.7
11	000101 6024	0.083280	П1	8.923415	0.50	5.7

Суммарный Mq = 8.956732 (сумма Mq/ПДК по всем примесям)

Сумма См по всем источникам = 959.709900 долей ПДК

Средневзвешенная опасная скорость ветра = 0.50 м/с

5. Управляющие параметры расчета
ПК ЭРА v3.0. Модель: МРК-2014
Город :012 Шетский район.
Объект :0001 Месторождение "Шойынтас" ТОО "Металлтерминалсервис".
Вар.расч. :1 Расч.год: 2024 (СП) Расчет проводился 09.02.2023 15:35
Сезон :ЛЕТО (температура воздуха 20.4 град.С)
Группа суммации :__ПЛ=2908 Пыль неорганическая, содержащая двуокись кремния в %: 70-20 (шамот, цемент, пыль цементного производства - глина, глинистый сланец, доменный шлак, песок, клинкер, зола, кремнезем, зола углей казахстанских месторождений) (494)
2909 Пыль неорганическая, содержащая двуокись кремния в %: менее 20 (доломит, пыль цементного производства - известняк, мел, огарки, сырьевая смесь, пыль вращающихся печей, боксит) (495*)

Фоновая концентрация не задана

Расчет по прямоугольнику 001 : 15000x15000 с шагом 200
Расчет по территории жилой застройки. Покрытие РП 001
Направление ветра: автоматический поиск опасного направления от 0 до 360 град.
Скорость ветра: автоматический поиск опасной скорости от 0.5 до 9.0(Ump) м/с
Средневзвешенная опасная скорость ветра Ucв= 0.5 м/с

6. Результаты расчета в виде таблицы.
ПК ЭРА v3.0. Модель: МРК-2014
Город :012 Шетский район.
Объект :0001 Месторождение "Шойынтас" ТОО "Металлтерминалсервис".
Вар.расч. :1 Расч.год: 2024 (СП) Расчет проводился 09.02.2023 15:35
Группа суммации :__ПЛ=2908 Пыль неорганическая, содержащая двуокись кремния в %: 70-20 (шамот, цемент, пыль цементного производства - глина, глинистый сланец, доменный шлак, песок, клинкер, зола, кремнезем, зола углей казахстанских месторождений) (494)
2909 Пыль неорганическая, содержащая двуокись кремния в %: менее 20 (доломит, пыль цементного производства - известняк, мел, огарки, сырьевая смесь, пыль вращающихся печей, боксит) (495*)

Расчет проводился на прямоугольнике 1
с параметрами: координаты центра X= 7500, Y= 7500
размеры: длина(по X)= 15000, ширина(по Y)= 15000, шаг сетки= 200
Фоновая концентрация не задана
Направление ветра: автоматический поиск опасного направления от 0 до 360 град.
Скорость ветра: автоматический поиск опасной скорости от 0.5 до 9.0(Ump) м/с

Расшифровка_обозначений
| Qc - суммарная концентрация [доли ПДК] |
| Фоп- опасное направл. ветра [угл. град.] |
| Uоп- опасная скорость ветра [м/с] |
| Ви - вклад ИСТОЧНИКА в Qc [доли ПДК] |
| Ки - код источника для верхней строки Ви |
| -При расчете по группе суммации концентр. в мг/м3 не печатается |
| -Если в строке Cmax=< 0.05 ПДК, то Фоп,Uоп,Ви,Ки не печатаются |

y= 15000 : Y-строка 1 Cmax= 0.013 долей ПДК (x= 8400.0; напр.ветра=181)

x=	0 :	200:	400:	600:	800:	1000:	1200:	1400:	1600:	1800:	2000:	2200:	2400:	2600:	2800:	3000:
Qc :	0.005:	0.005:	0.005:	0.005:	0.006:	0.006:	0.006:	0.006:	0.006:	0.007:	0.007:	0.007:	0.007:	0.007:	0.008:	0.008:

x=	3200:	3400:	3600:	3800:	4000:	4200:	4400:	4600:	4800:	5000:	5200:	5400:	5600:	5800:	6000:	6200:
Qc :	0.008:	0.008:	0.009:	0.009:	0.009:	0.009:	0.010:	0.010:	0.010:	0.010:	0.011:	0.011:	0.011:	0.011:	0.012:	0.012:

x=	6400:	6600:	6800:	7000:	7200:	7400:	7600:	7800:	8000:	8200:	8400:	8600:	8800:	9000:	9200:	9400:
Qc :	0.012:	0.012:	0.012:	0.013:	0.013:	0.013:	0.013:	0.013:	0.013:	0.013:	0.013:	0.013:	0.013:	0.013:	0.013:	0.013:

x=	9600:	9800:	10000:	10200:	10400:	10600:	10800:	11000:	11200:	11400:	11600:	11800:	12000:	12200:	12400:	12600:
Qc :	0.013:	0.013:	0.012:	0.012:	0.012:	0.012:	0.012:	0.011:	0.011:	0.011:	0.011:	0.010:	0.010:	0.010:	0.010:	0.009:

x=	12800:	13000:	13200:	13400:	13600:	13800:	14000:	14200:	14400:	14600:	14800:	15000:

Qc : 0.009: 0.009: 0.008: 0.008: 0.008: 0.008: 0.008: 0.007: 0.007: 0.007: 0.007: 0.007:

y= 14800 : Y-строка 2 Cmax= 0.014 долей ПДК (x= 8600.0; напр.ветра=183)

x=	0 :	200:	400:	600:	800:	1000:	1200:	1400:	1600:	1800:	2000:	2200:	2400:	2600:	2800:	3000:
Qc :	0.005:	0.005:	0.005:	0.006:	0.006:	0.006:	0.006:	0.006:	0.007:	0.007:	0.007:	0.007:	0.008:	0.008:	0.008:	0.008:

x=	3200:	3400:	3600:	3800:	4000:	4200:	4400:	4600:	4800:	5000:	5200:	5400:	5600:	5800:	6000:	6200:
Qc :	0.008:	0.009:	0.009:	0.009:	0.010:	0.010:	0.010:	0.010:	0.011:	0.011:	0.011:	0.012:	0.012:	0.012:	0.012:	0.013:

x=	6400:	6600:	6800:	7000:	7200:	7400:	7600:	7800:	8000:	8200:	8400:	8600:	8800:	9000:	9200:	9400:
Qc :	0.013:	0.013:	0.013:	0.013:	0.014:	0.014:	0.014:	0.014:	0.014:	0.014:	0.014:	0.014:	0.014:	0.014:	0.014:	0.014:

x=	9600:	9800:	10000:	10200:	10400:	10600:	10800:	11000:	11200:	11400:	11600:	11800:	12000:	12200:	12400:	12600:
Qc :	0.014:	0.013:	0.013:	0.013:	0.013:	0.013:	0.012:	0.012:	0.012:	0.011:	0.011:	0.011:	0.011:	0.010:	0.010:	0.010:

x=	12800:	13000:	13200:	13400:	13600:	13800:	14000:	14200:	14400:	14600:	14800:	15000:
Qc :	0.009:	0.009:	0.009:	0.009:	0.008:	0.008:	0.008:	0.008:	0.007:	0.007:	0.007:	0.007:

y= 14600 : Y-строка 3 Cmax= 0.015 долей ПДК (x= 8400.0; напр.ветра=181)

x=	0 :	200:	400:	600:	800:	1000:	1200:	1400:	1600:	1800:	2000:	2200:	2400:	2600:	2800:	3000:
Qc :	0.005:	0.005:	0.006:	0.006:	0.006:	0.006:	0.006:	0.007:	0.007:	0.007:	0.007:	0.008:	0.008:	0.008:	0.008:	0.009:

x=	3200:	3400:	3600:	3800:	4000:	4200:	4400:	4600:	4800:	5000:	5200:	5400:	5600:	5800:	6000:	6200:
Qc :	0.009:	0.009:	0.009:	0.010:	0.010:	0.010:	0.011:	0.011:	0.011:	0.012:	0.012:	0.012:	0.012:	0.013:	0.013:	0.013:

x=	6400:	6600:	6800:	7000:	7200:	7400:	7600:	7800:	8000:	8200:	8400:	8600:	8800:	9000:	9200:	9400:
Qc :	0.014:	0.014:	0.014:	0.014:	0.015:	0.015:	0.015:	0.015:	0.015:	0.015:	0.015:	0.015:	0.015:	0.015:	0.015:	0.015:

x=	9600:	9800:	10000:	10200:	10400:	10600:	10800:	11000:	11200:	11400:	11600:	11800:	12000:	12200:	12400:	12600:
Qc :	0.015:	0.014:	0.014:	0.014:	0.014:	0.013:	0.013:	0.013:	0.012:	0.012:	0.012:	0.012:	0.011:	0.011:	0.011:	0.010:

x=	12800:	13000:	13200:	13400:	13600:	13800:	14000:	14200:	14400:	14600:	14800:	15000:
Qc :	0.010:	0.010:	0.009:	0.009:	0.009:	0.008:	0.008:	0.008:	0.008:	0.007:	0.007:	0.007:

y= 14400 : Y-строка 4 Cmax= 0.016 долей ПДК (x= 8400.0; напр.ветра=181)

x=	0 :	200:	400:	600:	800:	1000:	1200:	1400:	1600:	1800:	2000:	2200:	2400:	2600:	2800:	3000:
Qc :	0.005:	0.006:	0.006:	0.006:	0.006:	0.006:	0.007:	0.007:	0.007:	0.007:	0.008:	0.008:	0.008:	0.008:	0.009:	0.009:

x=	3200:	3400:	3600:	3800:	4000:	4200:	4400:	4600:	4800:	5000:	5200:	5400:	5600:	5800:	6000:	6200:
Qc :	0.009:	0.010:	0.010:	0.010:	0.010:	0.011:	0.011:	0.012:	0.012:	0.012:	0.013:	0.013:	0.013:	0.014:	0.014:	0.014:

x=	6400:	6600:	6800:	7000:	7200:	7400:	7600:	7800:	8000:	8200:	8400:	8600:	8800:	9000:	9200:	9400:
Qc :	0.015:	0.015:	0.015:	0.015:	0.016:	0.016:	0.016:	0.016:	0.016:	0.016:	0.016:	0.016:	0.016:	0.016:	0.016:	0.016:

~~~~~~
~~~~~~~~
----____
x=   9600: 9800: 10000: 10200: 10400: 10600: 10800: 11000: 11200: 11400: 11600: 11800: 12000: 12200: 12400: 12600:
----------:------:------:------:------:------:------:------:------:------:------:------:------:------:------:------:
Qc : 0.016: 0.015: 0.015: 0.015: 0.015: 0.014: 0.014: 0.014: 0.013: 0.013: 0.013: 0.012: 0.012: 0.011: 0.011: 0.011:
~~~~~~
~~~~~~~~
----____
x= 12800: 13000: 13200: 13400: 13600: 13800: 14000: 14200: 14400: 14600: 14800: 15000:
----------:------:------:------:------:------:------:------:------:------:------:------:
Qc : 0.010: 0.010: 0.010: 0.009: 0.009: 0.009: 0.008: 0.008: 0.008: 0.008: 0.007: 0.007:
~~~~~~

____
y= 14200 : Y-строка 5 Cmax= 0.017 долей ПДК (x= 8400.0; напр.ветра=181)
----------:____
x=   0 : 200: 400: 600: 800: 1000: 1200: 1400: 1600: 1800: 2000: 2200: 2400: 2600: 2800: 3000:
----------:------:------:------:------:------:------:------:------:------:------:------:------:------:------:------:
Qc : 0.006: 0.006: 0.006: 0.006: 0.006: 0.007: 0.007: 0.007: 0.007: 0.008: 0.008: 0.008: 0.008: 0.009: 0.009: 0.009:
~~~~~~
~~~~~~~~
----____
x=   3200: 3400: 3600: 3800: 4000: 4200: 4400: 4600: 4800: 5000: 5200: 5400: 5600: 5800: 6000: 6200:
----------:------:------:------:------:------:------:------:------:------:------:------:------:------:------:------:
Qc : 0.010: 0.010: 0.010: 0.011: 0.011: 0.011: 0.012: 0.012: 0.013: 0.013: 0.013: 0.014: 0.014: 0.014: 0.015: 0.015:
~~~~~~
~~~~~~~~
----____
x=   6400: 6600: 6800: 7000: 7200: 7400: 7600: 7800: 8000: 8200: 8400: 8600: 8800: 9000: 9200: 9400:
----------:------:------:------:------:------:------:------:------:------:------:------:------:------:------:------:
Qc : 0.016: 0.016: 0.016: 0.016: 0.017: 0.017: 0.017: 0.017: 0.017: 0.017: 0.017: 0.017: 0.017: 0.017: 0.017: 0.017:
~~~~~~
~~~~~~~~
----____
x=   9600: 9800: 10000: 10200: 10400: 10600: 10800: 11000: 11200: 11400: 11600: 11800: 12000: 12200: 12400: 12600:
----------:------:------:------:------:------:------:------:------:------:------:------:------:------:------:------:
Qc : 0.017: 0.017: 0.016: 0.016: 0.016: 0.015: 0.015: 0.015: 0.014: 0.014: 0.013: 0.013: 0.012: 0.012: 0.012: 0.011:
~~~~~~
~~~~~~~~
----____
x= 12800: 13000: 13200: 13400: 13600: 13800: 14000: 14200: 14400: 14600: 14800: 15000:
----------:------:------:------:------:------:------:------:------:------:------:------:
Qc : 0.011: 0.011: 0.010: 0.010: 0.009: 0.009: 0.009: 0.009: 0.008: 0.008: 0.008: 0.008:
~~~~~~

____
y= 14000 : Y-строка 6 Cmax= 0.019 долей ПДК (x= 8400.0; напр.ветра=181)
----------:____
x=   0 : 200: 400: 600: 800: 1000: 1200: 1400: 1600: 1800: 2000: 2200: 2400: 2600: 2800: 3000:
----------:------:------:------:------:------:------:------:------:------:------:------:------:------:------:------:
Qc : 0.006: 0.006: 0.006: 0.006: 0.007: 0.007: 0.007: 0.007: 0.008: 0.008: 0.008: 0.008: 0.009: 0.009: 0.009: 0.010:
~~~~~~
~~~~~~~~
----____
x=   3200: 3400: 3600: 3800: 4000: 4200: 4400: 4600: 4800: 5000: 5200: 5400: 5600: 5800: 6000: 6200:
----------:------:------:------:------:------:------:------:------:------:------:------:------:------:------:------:
Qc : 0.010: 0.010: 0.011: 0.011: 0.012: 0.012: 0.012: 0.013: 0.013: 0.014: 0.014: 0.015: 0.015: 0.015: 0.016: 0.016:
~~~~~~
~~~~~~~~
----____
x=   6400: 6600: 6800: 7000: 7200: 7400: 7600: 7800: 8000: 8200: 8400: 8600: 8800: 9000: 9200: 9400:
----------:------:------:------:------:------:------:------:------:------:------:------:------:------:------:------:
Qc : 0.017: 0.017: 0.017: 0.018: 0.018: 0.018: 0.018: 0.019: 0.019: 0.019: 0.019: 0.019: 0.019: 0.019: 0.019: 0.018:
~~~~~~
~~~~~~~~
----____
x=   9600: 9800: 10000: 10200: 10400: 10600: 10800: 11000: 11200: 11400: 11600: 11800: 12000: 12200: 12400: 12600:
----------:------:------:------:------:------:------:------:------:------:------:------:------:------:------:------:
Qc : 0.018: 0.018: 0.017: 0.017: 0.017: 0.016: 0.016: 0.016: 0.015: 0.015: 0.014: 0.014: 0.013: 0.013: 0.012: 0.012:
~~~~~~
~~~~~~~~
----____
x= 12800: 13000: 13200: 13400: 13600: 13800: 14000: 14200: 14400: 14600: 14800: 15000:
----------:------:------:------:------:------:------:------:------:------:------:------:
Qc : 0.011: 0.011: 0.011: 0.010: 0.010: 0.010: 0.009: 0.009: 0.009: 0.008: 0.008: 0.008:
~~~~~~

____
y= 13800 : Y-строка 7 Cmax= 0.020 долей ПДК (x= 8400.0; напр.ветра=181)
----------:____
x=   0 : 200: 400: 600: 800: 1000: 1200: 1400: 1600: 1800: 2000: 2200: 2400: 2600: 2800: 3000:
----------:------:------:------:------:------:------:------:------:------:------:------:------:------:------:------:
Qc : 0.006: 0.006: 0.006: 0.007: 0.007: 0.007: 0.007: 0.008: 0.008: 0.008: 0.008: 0.009: 0.009: 0.009: 0.010: 0.010:
~~~~~~
~~~~~~~~
~~~~~~~~

----____
x= 3200: 3400: 3600: 3800: 4000: 4200: 4400: 4600: 4800: 5000: 5200: 5400: 5600: 5800: 6000: 6200:
----------:------:------:------:------:------:------:------:------:------:------:------:------:------:------:------:
Qc : 0.011: 0.011: 0.011: 0.012: 0.012: 0.013: 0.013: 0.014: 0.014: 0.014: 0.015: 0.015: 0.016: 0.016: 0.017: 0.017:
~~~~~~
~~~~~~~~
----____
x= 6400: 6600: 6800: 7000: 7200: 7400: 7600: 7800: 8000: 8200: 8400: 8600: 8800: 9000: 9200: 9400:
----------:------:------:------:------:------:------:------:------:------:------:------:------:------:------:------:
Qc : 0.018: 0.018: 0.019: 0.019: 0.019: 0.020: 0.020: 0.020: 0.020: 0.020: 0.020: 0.020: 0.020: 0.020: 0.020: 0.020:
~~~~~~
~~~~~~~~
----____
x= 9600: 9800: 10000: 10200: 10400: 10600: 10800: 11000: 11200: 11400: 11600: 11800: 12000: 12200: 12400: 12600:
----------:------:------:------:------:------:------:------:------:------:------:------:------:------:------:------:
Qc : 0.020: 0.019: 0.019: 0.018: 0.018: 0.018: 0.017: 0.017: 0.016: 0.016: 0.015: 0.014: 0.014: 0.013: 0.013: 0.013:
~~~~~~
~~~~~~~~
----____
x= 12800: 13000: 13200: 13400: 13600: 13800: 14000: 14200: 14400: 14600: 14800: 15000:
----------:------:------:------:------:------:------:------:------:------:------:------:
Qc : 0.012: 0.012: 0.011: 0.011: 0.010: 0.010: 0.010: 0.009: 0.009: 0.009: 0.008: 0.008:
~~~~~~

____
y= 13600 : Y-строка 8 Cmax= 0.022 долей ПДК (x= 8400.0; напр.ветра=181)
----------:____
x=   0 :   200:   400:   600:   800: 1000: 1200: 1400: 1600: 1800: 2000: 2200: 2400: 2600: 2800: 3000:
----------:------:------:------:------:------:------:------:------:------:------:------:------:------:------:------:
Qc : 0.006: 0.006: 0.007: 0.007: 0.007: 0.007: 0.008: 0.008: 0.008: 0.008: 0.009: 0.009: 0.009: 0.010: 0.010: 0.011:
~~~~~~
~~~~~~~~
----____
x= 3200: 3400: 3600: 3800: 4000: 4200: 4400: 4600: 4800: 5000: 5200: 5400: 5600: 5800: 6000: 6200:
----------:------:------:------:------:------:------:------:------:------:------:------:------:------:------:------:
Qc : 0.011: 0.011: 0.012: 0.012: 0.013: 0.013: 0.014: 0.014: 0.015: 0.015: 0.016: 0.016: 0.017: 0.018: 0.018: 0.019:
~~~~~~
~~~~~~~~
----____
x= 6400: 6600: 6800: 7000: 7200: 7400: 7600: 7800: 8000: 8200: 8400: 8600: 8800: 9000: 9200: 9400:
----------:------:------:------:------:------:------:------:------:------:------:------:------:------:------:------:
Qc : 0.019: 0.020: 0.020: 0.021: 0.021: 0.021: 0.022: 0.022: 0.022: 0.022: 0.022: 0.022: 0.022: 0.022: 0.022: 0.021:
~~~~~~
~~~~~~~~
----____
x= 9600: 9800: 10000: 10200: 10400: 10600: 10800: 11000: 11200: 11400: 11600: 11800: 12000: 12200: 12400: 12600:
----------:------:------:------:------:------:------:------:------:------:------:------:------:------:------:------:
Qc : 0.021: 0.021: 0.020: 0.020: 0.019: 0.019: 0.018: 0.018: 0.017: 0.017: 0.016: 0.015: 0.015: 0.014: 0.014: 0.013:
~~~~~~
~~~~~~~~
----____
x= 12800: 13000: 13200: 13400: 13600: 13800: 14000: 14200: 14400: 14600: 14800: 15000:
----------:------:------:------:------:------:------:------:------:------:------:------:
Qc : 0.013: 0.012: 0.012: 0.011: 0.011: 0.010: 0.010: 0.010: 0.009: 0.009: 0.009: 0.008:
~~~~~~

____
y= 13400 : Y-строка 9 Cmax= 0.024 долей ПДК (x= 8400.0; напр.ветра=181)
----------:____
x=   0 :   200:   400:   600:   800: 1000: 1200: 1400: 1600: 1800: 2000: 2200: 2400: 2600: 2800: 3000:
----------:------:------:------:------:------:------:------:------:------:------:------:------:------:------:------:
Qc : 0.006: 0.006: 0.007: 0.007: 0.007: 0.008: 0.008: 0.008: 0.008: 0.009: 0.009: 0.009: 0.010: 0.010: 0.011: 0.011:
~~~~~~
~~~~~~~~
----____
x= 3200: 3400: 3600: 3800: 4000: 4200: 4400: 4600: 4800: 5000: 5200: 5400: 5600: 5800: 6000: 6200:
----------:------:------:------:------:------:------:------:------:------:------:------:------:------:------:------:
Qc : 0.012: 0.012: 0.012: 0.013: 0.013: 0.014: 0.015: 0.015: 0.016: 0.016: 0.017: 0.018: 0.018: 0.019: 0.019: 0.020:
~~~~~~
~~~~~~~~
----____
x= 6400: 6600: 6800: 7000: 7200: 7400: 7600: 7800: 8000: 8200: 8400: 8600: 8800: 9000: 9200: 9400:
----------:------:------:------:------:------:------:------:------:------:------:------:------:------:------:------:
Qc : 0.021: 0.021: 0.022: 0.022: 0.023: 0.023: 0.024: 0.024: 0.024: 0.024: 0.024: 0.024: 0.024: 0.024: 0.024: 0.023:
~~~~~~
~~~~~~~~
----____
x= 9600: 9800: 10000: 10200: 10400: 10600: 10800: 11000: 11200: 11400: 11600: 11800: 12000: 12200: 12400: 12600:
----------:------:------:------:------:------:------:------:------:------:------:------:------:------:------:------:
Qc : 0.023: 0.023: 0.022: 0.021: 0.021: 0.020: 0.020: 0.019: 0.018: 0.018: 0.017: 0.016: 0.016: 0.015: 0.014: 0.014:
~~~~~~
~~~~~~~~
----____
x= 12800: 13000: 13200: 13400: 13600: 13800: 14000: 14200: 14400: 14600: 14800: 15000:
----------:------:------:------:------:------:------:------:------:------:------:------:

```
Qc : 0.013: 0.013: 0.012: 0.012: 0.011: 0.011: 0.010: 0.010: 0.010: 0.009: 0.009: 0.009:
~~~~~~~~~~~~~~~~~~~~~~~~~~~~~~~~~~~~~~~~~~~~~~~~~~~~~~~~~~~~~~~~~~~~~~~~~~~~~~~~~~~~~~~~~~~~~~~~~~~~~~~~
____________
 y= 13200 : Y-строка 10  Cmax=  0.026 долей ПДК (x=  8400.0; напр.ветра=181)
----------:________________________________________________________________________________________________________________________________________________
 x=    0 :  200:  400:  600:  800:  1000:  1200:  1400:  1600:  1800:  2000:  2200:  2400:  2600:  2800:  3000:
----------:------:------:------:------:------:------:------:------:------:------:------:------:------:------:------:
Qc : 0.006: 0.007: 0.007: 0.007: 0.007: 0.008: 0.008: 0.008: 0.009: 0.009: 0.009: 0.010: 0.010: 0.011: 0.011: 0.012:
~~~~~~~~~~~~~~~~~~~~~~~~~~~~~~~~~~~~~~~~~~~~~~~~~~~~~~~~~~~~~~~~~~~~~~~~~~~~~~~~~~~~~~~~~~~~~~~~~~~~~~~~~~~~~~~~~~~~~~~~~~~~~~~~~~~
~~~~~~~~
----____________________________________________________________________________________________________________________________________________________
 x=   3200:  3400:  3600:  3800:  4000:  4200:  4400:  4600:  4800:  5000:  5200:  5400:  5600:  5800:  6000:  6200:
----------:------:------:------:------:------:------:------:------:------:------:------:------:------:------:------:
Qc : 0.012: 0.013: 0.013: 0.014: 0.014: 0.015: 0.015: 0.016: 0.017: 0.017: 0.018: 0.019: 0.019: 0.020: 0.021: 0.022:
~~~~~~~~~~~~~~~~~~~~~~~~~~~~~~~~~~~~~~~~~~~~~~~~~~~~~~~~~~~~~~~~~~~~~~~~~~~~~~~~~~~~~~~~~~~~~~~~~~~~~~~~~~~~~~~~~~~~~~~~~~~~~~~~~~~
~~~~~~~~
----____________________________________________________________________________________________________________________________________________________
 x=   6400:  6600:  6800:  7000:  7200:  7400:  7600:  7800:  8000:  8200:  8400:  8600:  8800:  9000:  9200:  9400:
----------:------:------:------:------:------:------:------:------:------:------:------:------:------:------:------:
Qc : 0.022: 0.023: 0.024: 0.024: 0.025: 0.025: 0.026: 0.026: 0.026: 0.026: 0.026: 0.026: 0.026: 0.026: 0.026: 0.025:
~~~~~~~~~~~~~~~~~~~~~~~~~~~~~~~~~~~~~~~~~~~~~~~~~~~~~~~~~~~~~~~~~~~~~~~~~~~~~~~~~~~~~~~~~~~~~~~~~~~~~~~~~~~~~~~~~~~~~~~~~~~~~~~~~~~
~~~~~~~~
----____________________________________________________________________________________________________________________________________________________
 x=   9600:  9800: 10000: 10200: 10400: 10600: 10800: 11000: 11200: 11400: 11600: 11800: 12000: 12200: 12400: 12600:
----------:------:------:------:------:------:------:------:------:------:------:------:------:------:------:------:
Qc : 0.025: 0.024: 0.024: 0.023: 0.023: 0.022: 0.021: 0.020: 0.020: 0.019: 0.018: 0.017: 0.017: 0.016: 0.015: 0.015:
~~~~~~~~~~~~~~~~~~~~~~~~~~~~~~~~~~~~~~~~~~~~~~~~~~~~~~~~~~~~~~~~~~~~~~~~~~~~~~~~~~~~~~~~~~~~~~~~~~~~~~~~~~~~~~~~~~~~~~~~~~~~~~~~~~~
~~~~~~~~
----______________________________________________________________________________________________________________________
 x=  12800: 13000: 13200: 13400: 13600: 13800: 14000: 14200: 14400: 14600: 14800: 15000:
----------:------:------:------:------:------:------:------:------:------:------:------:
Qc : 0.014: 0.013: 0.013: 0.012: 0.012: 0.011: 0.011: 0.010: 0.010: 0.010: 0.009: 0.009:
~~~~~~~~~~~~~~~~~~~~~~~~~~~~~~~~~~~~~~~~~~~~~~~~~~~~~~~~~~~~~~~~~~~~~~~~~~~~~~~~~~~~~~~~~~~~~~~~~~~~~~~~
____________
 y= 13000 : Y-строка 11  Cmax=  0.029 долей ПДК (x=  8400.0; напр.ветра=181)
----------:________________________________________________________________________________________________________________________________________________
 x=    0 :  200:  400:  600:  800:  1000:  1200:  1400:  1600:  1800:  2000:  2200:  2400:  2600:  2800:  3000:
----------:------:------:------:------:------:------:------:------:------:------:------:------:------:------:------:
Qc : 0.007: 0.007: 0.007: 0.007: 0.008: 0.008: 0.008: 0.009: 0.009: 0.009: 0.010: 0.010: 0.011: 0.011: 0.012: 0.012:
~~~~~~~~~~~~~~~~~~~~~~~~~~~~~~~~~~~~~~~~~~~~~~~~~~~~~~~~~~~~~~~~~~~~~~~~~~~~~~~~~~~~~~~~~~~~~~~~~~~~~~~~~~~~~~~~~~~~~~~~~~~~~~~~~~~
~~~~~~~~
----____________________________________________________________________________________________________________________________________________________
 x=   3200:  3400:  3600:  3800:  4000:  4200:  4400:  4600:  4800:  5000:  5200:  5400:  5600:  5800:  6000:  6200:
----------:------:------:------:------:------:------:------:------:------:------:------:------:------:------:------:
Qc : 0.013: 0.013: 0.014: 0.014: 0.015: 0.016: 0.016: 0.017: 0.018: 0.018: 0.019: 0.020: 0.021: 0.022: 0.022: 0.023:
~~~~~~~~~~~~~~~~~~~~~~~~~~~~~~~~~~~~~~~~~~~~~~~~~~~~~~~~~~~~~~~~~~~~~~~~~~~~~~~~~~~~~~~~~~~~~~~~~~~~~~~~~~~~~~~~~~~~~~~~~~~~~~~~~~~
~~~~~~~~
----____________________________________________________________________________________________________________________________________________________
 x=   6400:  6600:  6800:  7000:  7200:  7400:  7600:  7800:  8000:  8200:  8400:  8600:  8800:  9000:  9200:  9400:
----------:------:------:------:------:------:------:------:------:------:------:------:------:------:------:------:
Qc : 0.024: 0.025: 0.026: 0.026: 0.027: 0.028: 0.028: 0.028: 0.029: 0.029: 0.029: 0.029: 0.029: 0.029: 0.028: 0.028:
~~~~~~~~~~~~~~~~~~~~~~~~~~~~~~~~~~~~~~~~~~~~~~~~~~~~~~~~~~~~~~~~~~~~~~~~~~~~~~~~~~~~~~~~~~~~~~~~~~~~~~~~~~~~~~~~~~~~~~~~~~~~~~~~~~~
~~~~~~~~
----____________________________________________________________________________________________________________________________________________________
 x=   9600:  9800: 10000: 10200: 10400: 10600: 10800: 11000: 11200: 11400: 11600: 11800: 12000: 12200: 12400: 12600:
----------:------:------:------:------:------:------:------:------:------:------:------:------:------:------:------:
Qc : 0.027: 0.027: 0.026: 0.025: 0.025: 0.024: 0.023: 0.022: 0.021: 0.020: 0.019: 0.019: 0.018: 0.017: 0.016: 0.015:
~~~~~~~~~~~~~~~~~~~~~~~~~~~~~~~~~~~~~~~~~~~~~~~~~~~~~~~~~~~~~~~~~~~~~~~~~~~~~~~~~~~~~~~~~~~~~~~~~~~~~~~~~~~~~~~~~~~~~~~~~~~~~~~~~~~
~~~~~~~~
----______________________________________________________________________________________________________________________
 x=  12800: 13000: 13200: 13400: 13600: 13800: 14000: 14200: 14400: 14600: 14800: 15000:
----------:------:------:------:------:------:------:------:------:------:------:------:
Qc : 0.015: 0.014: 0.013: 0.013: 0.012: 0.012: 0.011: 0.011: 0.010: 0.010: 0.010: 0.009:
~~~~~~~~~~~~~~~~~~~~~~~~~~~~~~~~~~~~~~~~~~~~~~~~~~~~~~~~~~~~~~~~~~~~~~~~~~~~~~~~~~~~~~~~~~~~~~~~~~~~~~~~
____________
 y= 12800 : Y-строка 12  Cmax=  0.032 долей ПДК (x=  8400.0; напр.ветра=181)
----------:________________________________________________________________________________________________________________________________________________
 x=    0 :  200:  400:  600:  800:  1000:  1200:  1400:  1600:  1800:  2000:  2200:  2400:  2600:  2800:  3000:
----------:------:------:------:------:------:------:------:------:------:------:------:------:------:------:------:
Qc : 0.007: 0.007: 0.007: 0.008: 0.008: 0.008: 0.009: 0.009: 0.009: 0.010: 0.010: 0.011: 0.011: 0.012: 0.012: 0.013:
~~~~~~~~~~~~~~~~~~~~~~~~~~~~~~~~~~~~~~~~~~~~~~~~~~~~~~~~~~~~~~~~~~~~~~~~~~~~~~~~~~~~~~~~~~~~~~~~~~~~~~~~~~~~~~~~~~~~~~~~~~~~~~~~~~~
~~~~~~~~
----____________________________________________________________________________________________________________________________________________________
 x=   3200:  3400:  3600:  3800:  4000:  4200:  4400:  4600:  4800:  5000:  5200:  5400:  5600:  5800:  6000:  6200:
----------:------:------:------:------:------:------:------:------:------:------:------:------:------:------:------:
Qc : 0.013: 0.014: 0.014: 0.015: 0.016: 0.016: 0.017: 0.018: 0.019: 0.020: 0.021: 0.021: 0.022: 0.023: 0.024: 0.025:
~~~~~~~~~~~~~~~~~~~~~~~~~~~~~~~~~~~~~~~~~~~~~~~~~~~~~~~~~~~~~~~~~~~~~~~~~~~~~~~~~~~~~~~~~~~~~~~~~~~~~~~~~~~~~~~~~~~~~~~~~~~~~~~~~~~
~~~~~~~~
----____________________________________________________________________________________________________________________________________________________
 x=   6400:  6600:  6800:  7000:  7200:  7400:  7600:  7800:  8000:  8200:  8400:  8600:  8800:  9000:  9200:  9400:
----------:------:------:------:------:------:------:------:------:------:------:------:------:------:------:------:
Qc : 0.026: 0.027: 0.028: 0.029: 0.030: 0.030: 0.031: 0.031: 0.032: 0.032: 0.032: 0.032: 0.032: 0.032: 0.031: 0.031:
```

```
~~~~~~~~~~~~~~~~~~~~~~~~~~~~~~~~~~~~~~~~~~~~~~~~~~~~~~~~~~~~~~~~~~~~~~~~~~~~~~~~~~~~~~~~~~~~~~~~~~~~~~~~~~~~~~~~~~~~~~~~~~~~~~~~~~
~~~~~~~~
----______________________________________________________________________________________________________________
 x=   9600:  9800: 10000: 10200: 10400: 10600: 10800: 11000: 11200: 11400: 11600: 11800: 12000: 12200: 12400: 12600:
----------:------:------:------:------:------:------:------:------:------:------:------:------:------:------:------:
Qc : 0.030: 0.029: 0.028: 0.028: 0.027: 0.026: 0.025: 0.024: 0.023: 0.022: 0.021: 0.020: 0.019: 0.018: 0.017: 0.016:
~~~~~~~~~~~~~~~~~~~~~~~~~~~~~~~~~~~~~~~~~~~~~~~~~~~~~~~~~~~~~~~~~~~~~~~~~~~~~~~~~~~~~~~~~~~~~~~~~~~~~~~~~~~~~~~~~~~~~~~~~~~~~~~~~~
~~~~~~~~
----____________________________________________________________________________________
 x=  12800: 13000: 13200: 13400: 13600: 13800: 14000: 14200: 14400: 14600: 14800: 15000:
----------:------:------:------:------:------:------:------:------:------:------:------:
Qc : 0.016: 0.015: 0.014: 0.013: 0.013: 0.012: 0.012: 0.011: 0.011: 0.010: 0.010: 0.010:
~~~~~~~~~~~~~~~~~~~~~~~~~~~~~~~~~~~~~~~~~~~~~~~~~~~~~~~~~~~~~~~~~~~~~~~~~~~~~~~~~~~~~~~~~~~~~~~~~~~~~~~~~~~

___________
 y= 12600 : Y-строка 13  Cmax=  0.035 долей ПДК (x=  8400.0; напр.ветра=181)
----------:______________________________________________________________________________________________________
 x=     0 :   200:   400:   600:   800:  1000:  1200:  1400:  1600:  1800:  2000:  2200:  2400:  2600:  2800:  3000:
----------:------:------:------:------:------:------:------:------:------:------:------:------:------:------:------:
Qc : 0.007: 0.007: 0.008: 0.008: 0.008: 0.009: 0.009: 0.009: 0.010: 0.010: 0.011: 0.011: 0.012: 0.012: 0.013: 0.013:
~~~~~~~~~~~~~~~~~~~~~~~~~~~~~~~~~~~~~~~~~~~~~~~~~~~~~~~~~~~~~~~~~~~~~~~~~~~~~~~~~~~~~~~~~~~~~~~~~~~~~~~~~~~~~~~~~~~~~~~~~~~~~~~~~~
~~~~~~~~
----______________________________________________________________________________________________________________
 x=   3200:  3400:  3600:  3800:  4000:  4200:  4400:  4600:  4800:  5000:  5200:  5400:  5600:  5800:  6000:  6200:
----------:------:------:------:------:------:------:------:------:------:------:------:------:------:------:------:
Qc : 0.014: 0.014: 0.015: 0.016: 0.017: 0.017: 0.018: 0.019: 0.020: 0.021: 0.022: 0.023: 0.024: 0.025: 0.026: 0.027:
~~~~~~~~~~~~~~~~~~~~~~~~~~~~~~~~~~~~~~~~~~~~~~~~~~~~~~~~~~~~~~~~~~~~~~~~~~~~~~~~~~~~~~~~~~~~~~~~~~~~~~~~~~~~~~~~~~~~~~~~~~~~~~~~~~
~~~~~~~~
----______________________________________________________________________________________________________________
 x=   6400:  6600:  6800:  7000:  7200:  7400:  7600:  7800:  8000:  8200:  8400:  8600:  8800:  9000:  9200:  9400:
----------:------:------:------:------:------:------:------:------:------:------:------:------:------:------:------:
Qc : 0.028: 0.030: 0.031: 0.032: 0.033: 0.033: 0.034: 0.035: 0.035: 0.035: 0.035: 0.035: 0.035: 0.035: 0.034: 0.034:
~~~~~~~~~~~~~~~~~~~~~~~~~~~~~~~~~~~~~~~~~~~~~~~~~~~~~~~~~~~~~~~~~~~~~~~~~~~~~~~~~~~~~~~~~~~~~~~~~~~~~~~~~~~~~~~~~~~~~~~~~~~~~~~~~~
~~~~~~~~
----______________________________________________________________________________________________________________
 x=   9600:  9800: 10000: 10200: 10400: 10600: 10800: 11000: 11200: 11400: 11600: 11800: 12000: 12200: 12400: 12600:
----------:------:------:------:------:------:------:------:------:------:------:------:------:------:------:------:
Qc : 0.033: 0.032: 0.031: 0.030: 0.029: 0.028: 0.027: 0.026: 0.024: 0.023: 0.022: 0.021: 0.020: 0.019: 0.018: 0.017:
~~~~~~~~~~~~~~~~~~~~~~~~~~~~~~~~~~~~~~~~~~~~~~~~~~~~~~~~~~~~~~~~~~~~~~~~~~~~~~~~~~~~~~~~~~~~~~~~~~~~~~~~~~~~~~~~~~~~~~~~~~~~~~~~~~
~~~~~~~~
----____________________________________________________________________________________
 x=  12800: 13000: 13200: 13400: 13600: 13800: 14000: 14200: 14400: 14600: 14800: 15000:
----------:------:------:------:------:------:------:------:------:------:------:------:
Qc : 0.016: 0.016: 0.015: 0.014: 0.013: 0.013: 0.012: 0.012: 0.011: 0.011: 0.010: 0.010:
~~~~~~~~~~~~~~~~~~~~~~~~~~~~~~~~~~~~~~~~~~~~~~~~~~~~~~~~~~~~~~~~~~~~~~~~~~~~~~~~~~~~~~~~~~~~~~~~~~~~~~~~~~~

___________
 y= 12400 : Y-строка 14  Cmax=  0.039 долей ПДК (x=  8400.0; напр.ветра=181)
----------:______________________________________________________________________________________________________
 x=     0 :   200:   400:   600:   800:  1000:  1200:  1400:  1600:  1800:  2000:  2200:  2400:  2600:  2800:  3000:
----------:------:------:------:------:------:------:------:------:------:------:------:------:------:------:------:
Qc : 0.007: 0.007: 0.008: 0.008: 0.008: 0.009: 0.009: 0.010: 0.010: 0.010: 0.011: 0.011: 0.012: 0.013: 0.013: 0.014:
~~~~~~~~~~~~~~~~~~~~~~~~~~~~~~~~~~~~~~~~~~~~~~~~~~~~~~~~~~~~~~~~~~~~~~~~~~~~~~~~~~~~~~~~~~~~~~~~~~~~~~~~~~~~~~~~~~~~~~~~~~~~~~~~~~
~~~~~~~~
----______________________________________________________________________________________________________________
 x=   3200:  3400:  3600:  3800:  4000:  4200:  4400:  4600:  4800:  5000:  5200:  5400:  5600:  5800:  6000:  6200:
----------:------:------:------:------:------:------:------:------:------:------:------:------:------:------:------:
Qc : 0.014: 0.015: 0.016: 0.017: 0.017: 0.018: 0.019: 0.020: 0.021: 0.022: 0.023: 0.025: 0.026: 0.027: 0.028: 0.030:
~~~~~~~~~~~~~~~~~~~~~~~~~~~~~~~~~~~~~~~~~~~~~~~~~~~~~~~~~~~~~~~~~~~~~~~~~~~~~~~~~~~~~~~~~~~~~~~~~~~~~~~~~~~~~~~~~~~~~~~~~~~~~~~~~~
~~~~~~~~
----______________________________________________________________________________________________________________
 x=   6400:  6600:  6800:  7000:  7200:  7400:  7600:  7800:  8000:  8200:  8400:  8600:  8800:  9000:  9200:  9400:
----------:------:------:------:------:------:------:------:------:------:------:------:------:------:------:------:
Qc : 0.031: 0.032: 0.034: 0.035: 0.036: 0.037: 0.038: 0.038: 0.039: 0.039: 0.039: 0.039: 0.039: 0.039: 0.038: 0.037:
~~~~~~~~~~~~~~~~~~~~~~~~~~~~~~~~~~~~~~~~~~~~~~~~~~~~~~~~~~~~~~~~~~~~~~~~~~~~~~~~~~~~~~~~~~~~~~~~~~~~~~~~~~~~~~~~~~~~~~~~~~~~~~~~~~
~~~~~~~~
----______________________________________________________________________________________________________________
 x=   9600:  9800: 10000: 10200: 10400: 10600: 10800: 11000: 11200: 11400: 11600: 11800: 12000: 12200: 12400: 12600:
----------:------:------:------:------:------:------:------:------:------:------:------:------:------:------:------:
Qc : 0.036: 0.035: 0.034: 0.033: 0.032: 0.030: 0.029: 0.028: 0.026: 0.025: 0.024: 0.023: 0.021: 0.020: 0.019: 0.018:
~~~~~~~~~~~~~~~~~~~~~~~~~~~~~~~~~~~~~~~~~~~~~~~~~~~~~~~~~~~~~~~~~~~~~~~~~~~~~~~~~~~~~~~~~~~~~~~~~~~~~~~~~~~~~~~~~~~~~~~~~~~~~~~~~~
~~~~~~~~
----____________________________________________________________________________________
 x=  12800: 13000: 13200: 13400: 13600: 13800: 14000: 14200: 14400: 14600: 14800: 15000:
----------:------:------:------:------:------:------:------:------:------:------:------:
Qc : 0.017: 0.016: 0.016: 0.015: 0.014: 0.013: 0.013: 0.012: 0.012: 0.011: 0.011: 0.010:
~~~~~~~~~~~~~~~~~~~~~~~~~~~~~~~~~~~~~~~~~~~~~~~~~~~~~~~~~~~~~~~~~~~~~~~~~~~~~~~~~~~~~~~~~~~~~~~~~~~~~~~~~~~

___________
 y= 12200 : Y-строка 15  Cmax=  0.044 долей ПДК (x=  8400.0; напр.ветра=181)
----------:______________________________________________________________________________________________________
 x=     0 :   200:   400:   600:   800:  1000:  1200:  1400:  1600:  1800:  2000:  2200:  2400:  2600:  2800:  3000:
----------:------:------:------:------:------:------:------:------:------:------:------:------:------:------:------:
Qc : 0.007: 0.008: 0.008: 0.008: 0.009: 0.009: 0.009: 0.010: 0.010: 0.011: 0.011: 0.012: 0.012: 0.013: 0.014: 0.014:
~~~~~~~~~~~~~~~~~~~~~~~~~~~~~~~~~~~~~~~~~~~~~~~~~~~~~~~~~~~~~~~~~~~~~~~~~~~~~~~~~~~~~~~~~~~~~~~~~~~~~~~~~~~~~~~~~~~~~~~~~~~~~~~~~~
~~~~~~~~
```

```
----_____________________________________________________________________________________________________________
 x=  3200: 3400: 3600: 3800: 4000: 4200: 4400: 4600: 4800: 5000: 5200: 5400: 5600: 5800: 6000: 6200:
----------:------:------:------:------:------:------:------:------:------:------:------:------:------:------:------:
Qc : 0.015: 0.016: 0.017: 0.018: 0.018: 0.019: 0.020: 0.021: 0.023: 0.024: 0.025: 0.026: 0.028: 0.029: 0.031: 0.032:
~~~~~~~~~~~~~~~~~~~~~~~~~~~~~~~~~~~~~~~~~~~~~~~~~~~~~~~~~~~~~~~~~~~~~~~~~~~~~~~~~~~~~~~~~~~~~~~~~~~~~~~~~~~~~~~~~~~~~
~~~~~~~~
----_____________________________________________________________________________________________________________
 x=  6400: 6600: 6800: 7000: 7200: 7400: 7600: 7800: 8000: 8200: 8400: 8600: 8800: 9000: 9200: 9400:
----------:------:------:------:------:------:------:------:------:------:------:------:------:------:------:------:
Qc : 0.034: 0.035: 0.037: 0.038: 0.040: 0.041: 0.042: 0.043: 0.044: 0.044: 0.044: 0.044: 0.044: 0.043: 0.042: 0.041:
~~~~~~~~~~~~~~~~~~~~~~~~~~~~~~~~~~~~~~~~~~~~~~~~~~~~~~~~~~~~~~~~~~~~~~~~~~~~~~~~~~~~~~~~~~~~~~~~~~~~~~~~~~~~~~~~~~~~~
~~~~~~~~
----_____________________________________________________________________________________________________________
 x=  9600: 9800: 10000: 10200: 10400: 10600: 10800: 11000: 11200: 11400: 11600: 11800: 12000: 12200: 12400: 12600:
----------:------:------:------:------:------:------:------:------:------:------:------:------:------:------:------:
Qc : 0.040: 0.039: 0.038: 0.036: 0.035: 0.033: 0.032: 0.030: 0.028: 0.027: 0.025: 0.024: 0.023: 0.022: 0.020: 0.019:
~~~~~~~~~~~~~~~~~~~~~~~~~~~~~~~~~~~~~~~~~~~~~~~~~~~~~~~~~~~~~~~~~~~~~~~~~~~~~~~~~~~~~~~~~~~~~~~~~~~~~~~~~~~~~~~~~~~~~
~~~~~~~~
----_____________________________________________________________________________
 x=  12800: 13000: 13200: 13400: 13600: 13800: 14000: 14200: 14400: 14600: 14800: 15000:
----------:------:------:------:------:------:------:------:------:------:------:------:
Qc : 0.018: 0.017: 0.016: 0.015: 0.015: 0.014: 0.013: 0.013: 0.012: 0.012: 0.011: 0.011:
~~~~~~~~~~~~~~~~~~~~~~~~~~~~~~~~~~~~~~~~~~~~~~~~~~~~~~~~~~~~~~~~~~~~~~~~~~~~~~~~~~~~~~~~~~~~~~~~~~~~~~~~~~~~~~~~~~~~~
_____________
 y= 12000 : Y-строка 16  Cmax=  0.049 долей ПДК (x=  8400.0; напр.ветра=181)
----------:_____________________________________________________________________________________________________
 x=    0 :  200:  400:  600:  800: 1000: 1200: 1400: 1600: 1800: 2000: 2200: 2400: 2600: 2800: 3000:
----------:------:------:------:------:------:------:------:------:------:------:------:------:------:------:------:
Qc : 0.007: 0.008: 0.008: 0.008: 0.009: 0.009: 0.010: 0.010: 0.011: 0.011: 0.012: 0.012: 0.013: 0.014: 0.014: 0.015:
~~~~~~~~~~~~~~~~~~~~~~~~~~~~~~~~~~~~~~~~~~~~~~~~~~~~~~~~~~~~~~~~~~~~~~~~~~~~~~~~~~~~~~~~~~~~~~~~~~~~~~~~~~~~~~~~~~~~~
~~~~~~~~
----_____________________________________________________________________________________________________________
 x=  3200: 3400: 3600: 3800: 4000: 4200: 4400: 4600: 4800: 5000: 5200: 5400: 5600: 5800: 6000: 6200:
----------:------:------:------:------:------:------:------:------:------:------:------:------:------:------:------:
Qc : 0.016: 0.017: 0.017: 0.018: 0.019: 0.020: 0.022: 0.023: 0.024: 0.025: 0.027: 0.028: 0.030: 0.032: 0.034: 0.035:
~~~~~~~~~~~~~~~~~~~~~~~~~~~~~~~~~~~~~~~~~~~~~~~~~~~~~~~~~~~~~~~~~~~~~~~~~~~~~~~~~~~~~~~~~~~~~~~~~~~~~~~~~~~~~~~~~~~~~
~~~~~~~~
----_____________________________________________________________________________________________________________
 x=  6400: 6600: 6800: 7000: 7200: 7400: 7600: 7800: 8000: 8200: 8400: 8600: 8800: 9000: 9200: 9400:
----------:------:------:------:------:------:------:------:------:------:------:------:------:------:------:------:
Qc : 0.037: 0.039: 0.041: 0.043: 0.044: 0.046: 0.047: 0.048: 0.049: 0.049: 0.049: 0.049: 0.049: 0.048: 0.048: 0.046:
~~~~~~~~~~~~~~~~~~~~~~~~~~~~~~~~~~~~~~~~~~~~~~~~~~~~~~~~~~~~~~~~~~~~~~~~~~~~~~~~~~~~~~~~~~~~~~~~~~~~~~~~~~~~~~~~~~~~~
~~~~~~~~
----_____________________________________________________________________________________________________________
 x=  9600: 9800: 10000: 10200: 10400: 10600: 10800: 11000: 11200: 11400: 11600: 11800: 12000: 12200: 12400: 12600:
----------:------:------:------:------:------:------:------:------:------:------:------:------:------:------:------:
Qc : 0.045: 0.043: 0.042: 0.040: 0.038: 0.036: 0.034: 0.033: 0.031: 0.029: 0.027: 0.026: 0.024: 0.023: 0.022: 0.020:
~~~~~~~~~~~~~~~~~~~~~~~~~~~~~~~~~~~~~~~~~~~~~~~~~~~~~~~~~~~~~~~~~~~~~~~~~~~~~~~~~~~~~~~~~~~~~~~~~~~~~~~~~~~~~~~~~~~~~
~~~~~~~~
----_____________________________________________________________________________
 x=  12800: 13000: 13200: 13400: 13600: 13800: 14000: 14200: 14400: 14600: 14800: 15000:
----------:------:------:------:------:------:------:------:------:------:------:------:
Qc : 0.019: 0.018: 0.017: 0.016: 0.015: 0.015: 0.014: 0.013: 0.013: 0.012: 0.012: 0.011:
~~~~~~~~~~~~~~~~~~~~~~~~~~~~~~~~~~~~~~~~~~~~~~~~~~~~~~~~~~~~~~~~~~~~~~~~~~~~~~~~~~~~~~~~~~~~~~~~~~~~~~~~~~~~~~~~~~~~~
_____________
 y= 11800 : Y-строка 17  Cmax=  0.054 долей ПДК (x=  8400.0; напр.ветра=181)
----------:_____________________________________________________________________________________________________
 x=    0 :  200:  400:  600:  800: 1000: 1200: 1400: 1600: 1800: 2000: 2200: 2400: 2600: 2800: 3000:
----------:------:------:------:------:------:------:------:------:------:------:------:------:------:------:------:
Qc : 0.008: 0.008: 0.008: 0.009: 0.009: 0.010: 0.010: 0.010: 0.011: 0.012: 0.012: 0.013: 0.013: 0.014: 0.015: 0.016:
Фоп:  112 :  113 :  113 :  114 :  114 :  115 :  116 :  116 :  117 :  118 :  118 :  119 :  120 :  121 :  122 :  123 :
Uоп: 9.00 : 9.00 : 9.00 : 9.00 : 9.00 : 9.00 : 9.00 : 9.00 : 9.00 : 9.00 : 9.00 : 9.00 : 9.00 : 9.00 : 9.00 : 9.00 :
   :    :    :    :    :    :    :    :    :    :    :    :    :    :    :    :
Ви : 0.004: 0.004: 0.004: 0.005: 0.005: 0.005: 0.005: 0.006: 0.006: 0.006: 0.007: 0.007: 0.008: 0.008: 0.009: 0.009:
Ки : 6003 : 6003 : 6003 : 6003 : 6003 : 6003 : 6003 : 6003 : 6003 : 6003 : 6003 : 6003 : 6003 : 6003 : 6003 : 6003 :
Ви : 0.001: 0.001: 0.001: 0.001: 0.001: 0.001: 0.001: 0.001: 0.002: 0.002: 0.002: 0.002: 0.002: 0.002: 0.002: 0.002:
Ки : 6002 : 6002 : 6002 : 6002 : 6002 : 6002 : 6002 : 6002 : 6002 : 6002 : 6009 : 6009 : 6009 : 6009 : 6009 : 6009 :
Ви : 0.001: 0.001: 0.001: 0.001: 0.001: 0.001: 0.001: 0.001: 0.001: 0.002: 0.002: 0.002: 0.002: 0.002: 0.002: 0.002:
Ки : 6009 : 6009 : 6009 : 6009 : 6009 : 6009 : 6009 : 6009 : 6009 : 6009 : 6002 : 6002 : 6002 : 6002 : 6002 : 6002 :
~~~~~~~~~~~~~~~~~~~~~~~~~~~~~~~~~~~~~~~~~~~~~~~~~~~~~~~~~~~~~~~~~~~~~~~~~~~~~~~~~~~~~~~~~~~~~~~~~~~~~~~~~~~~~~~~~~~~~
~~~~~~~~
----_____________________________________________________________________________________________________________
 x=  3200: 3400: 3600: 3800: 4000: 4200: 4400: 4600: 4800: 5000: 5200: 5400: 5600: 5800: 6000: 6200:
----------:------:------:------:------:------:------:------:------:------:------:------:------:------:------:------:
Qc : 0.017: 0.017: 0.018: 0.019: 0.020: 0.022: 0.023: 0.024: 0.026: 0.027: 0.029: 0.031: 0.032: 0.034: 0.037: 0.039:
Фоп:  124 :  125 :  126 :  127 :  128 :  130 :  131 :  133 :  134 :  136 :  138 :  139 :  141 :  143 :  146 :  148 :
Uоп: 9.00 : 9.00 : 9.00 : 9.00 : 9.00 : 9.00 : 9.00 : 9.00 : 9.00 : 9.00 : 9.00 : 9.00 : 9.00 : 9.00 : 9.00 : 9.00 :
   :    :    :    :    :    :    :    :    :    :    :    :    :    :    :    :
Ви : 0.010: 0.010: 0.011: 0.012: 0.013: 0.013: 0.014: 0.015: 0.017: 0.018: 0.019: 0.020: 0.022: 0.023: 0.025: 0.027:
Ки : 6003 : 6003 : 6003 : 6003 : 6003 : 6003 : 6003 : 6003 : 6003 : 6003 : 6003 : 6003 : 6003 : 6003 : 6003 : 6003 :
Ви : 0.002: 0.002: 0.003: 0.003: 0.003: 0.003: 0.003: 0.004: 0.004: 0.004: 0.004: 0.005: 0.005: 0.006: 0.006: 0.006:
Ки : 6009 : 6009 : 6009 : 6009 : 6009 : 6009 : 6009 : 6009 : 6009 : 6009 : 6009 : 6009 : 6009 : 6009 : 6009 : 6009 :
Ви : 0.002: 0.002: 0.002: 0.002: 0.002: 0.002: 0.002: 0.002: 0.001: 0.001: 0.001: 0.002: 0.002: 0.002: 0.002: 0.002:
```

Ки : 6002 : 6002 : 6002 : 6002 : 6002 : 6002 : 6002 : 6002 : 6002 : 6002 : 6002 : 6010 : 6010 : 6010 : 6010 : 6010 :
~~~~~~

----
x= 6400: 6600: 6800: 7000: 7200: 7400: 7600: 7800: 8000: 8200: 8400: 8600: 8800: 9000: 9200: 9400:
----------:------:------:------:------:------:------:------:------:------:------:------:------:------:------:------:
Qc : 0.041: 0.043: 0.046: 0.047: 0.049: 0.050: 0.052: 0.053: 0.053: 0.054: 0.054: 0.054: 0.054: 0.053: 0.052: 0.051:
Фоп: 150 : 153 : 156 : 159 : 162 : 165 : 168 : 171 : 174 : 178 : 181 : 185 : 188 : 191 : 195 : 198 :
Uоп: 9.00 : 9.00 : 9.00 : 9.00 : 9.00 : 9.00 : 9.00 : 9.00 : 9.00 : 9.00 : 9.00 : 9.00 : 9.00 : 9.00 : 9.00 : 9.00 :
: : : : : : : : : : : : : : : : :
Ви : 0.028: 0.030: 0.032: 0.033: 0.034: 0.035: 0.036: 0.036: 0.037: 0.037: 0.037: 0.037: 0.036: 0.036: 0.035: 0.034:
Ки : 6003 : 6003 : 6003 : 6003 : 6003 : 6003 : 6003 : 6003 : 6003 : 6003 : 6003 : 6003 : 6003 : 6003 : 6003 : 6003 :
Ви : 0.007: 0.007: 0.007: 0.008: 0.008: 0.008: 0.008: 0.009: 0.009: 0.009: 0.009: 0.009: 0.009: 0.009: 0.009: 0.008:
Ки : 6009 : 6009 : 6009 : 6009 : 6009 : 6009 : 6009 : 6009 : 6009 : 6009 : 6009 : 6009 : 6009 : 6009 : 6009 : 6009 :
Ви : 0.002: 0.002: 0.002: 0.002: 0.002: 0.003: 0.003: 0.003: 0.003: 0.003: 0.003: 0.003: 0.003: 0.003: 0.003: 0.003:
Ки : 6010 : 6010 : 6010 : 6010 : 6010 : 6010 : 6010 : 6010 : 6010 : 6010 : 6010 : 6010 : 6010 : 6010 : 6010 : 6010 :
~~~~~~

----
x= 9600: 9800: 10000: 10200: 10400: 10600: 10800: 11000: 11200: 11400: 11600: 11800: 12000: 12200: 12400: 12600:
----------:------:------:------:------:------:------:------:------:------:------:------:------:------:------:------:
Qc : 0.050: 0.048: 0.046: 0.044: 0.042: 0.040: 0.038: 0.035: 0.033: 0.031: 0.029: 0.028: 0.026: 0.024: 0.023: 0.021:
Фоп: 201 : 204 : 207 : 209 : 212 : 214 : 217 : 219 : 221 : 223 : 225 : 226 : 228 : 229 : 231 : 232 :
Uоп: 9.00 : 9.00 : 9.00 : 9.00 : 9.00 : 9.00 : 9.00 : 9.00 : 9.00 : 9.00 : 9.00 : 9.00 : 9.00 : 9.00 : 9.00 : 9.00 :
: : : : : : : : : : : : : : : : :
Ви : 0.033: 0.032: 0.030: 0.028: 0.027: 0.025: 0.023: 0.022: 0.020: 0.019: 0.018: 0.017: 0.015: 0.014: 0.013: 0.013:
Ки : 6003 : 6003 : 6003 : 6003 : 6003 : 6003 : 6003 : 6003 : 6003 : 6003 : 6003 : 6003 : 6003 : 6003 : 6003 : 6003 :
Ви : 0.008: 0.008: 0.008: 0.008: 0.007: 0.007: 0.006: 0.006: 0.005: 0.005: 0.005: 0.005: 0.004: 0.004: 0.004: 0.003:
Ки : 6009 : 6009 : 6009 : 6009 : 6009 : 6009 : 6009 : 6009 : 6009 : 6009 : 6009 : 6009 : 6009 : 6009 : 6009 : 6009 :
Ви : 0.003: 0.002: 0.002: 0.002: 0.003: 0.003: 0.003: 0.003: 0.003: 0.003: 0.003: 0.003: 0.003: 0.003: 0.003: 0.002:
Ки : 6010 : 6010 : 6002 : 6010 : 6002 : 6002 : 6002 : 6002 : 6002 : 6002 : 6002 : 6002 : 6002 : 6002 : 6002 : 6002 :
~~~~~~

----
x= 12800: 13000: 13200: 13400: 13600: 13800: 14000: 14200: 14400: 14600: 14800: 15000:
----------:------:------:------:------:------:------:------:------:------:------:------:
Qc : 0.020: 0.019: 0.018: 0.017: 0.016: 0.015: 0.015: 0.014: 0.013: 0.013: 0.012: 0.012:
Фоп: 233 : 234 : 235 : 236 : 237 : 238 : 239 : 240 : 240 : 241 : 242 : 242 :
Uоп: 9.00 : 9.00 : 9.00 : 9.00 : 9.00 : 9.00 : 9.00 : 9.00 : 9.00 : 9.00 : 9.00 : 9.00 :
: : : : : : : : : : : : :
Ви : 0.012: 0.011: 0.010: 0.010: 0.009: 0.009: 0.008: 0.008: 0.007: 0.007: 0.006: 0.006:
Ки : 6003 : 6003 : 6003 : 6003 : 6003 : 6003 : 6003 : 6003 : 6003 : 6003 : 6003 : 6003 :
Ви : 0.003: 0.003: 0.003: 0.003: 0.002: 0.002: 0.002: 0.002: 0.002: 0.002: 0.002: 0.002:
Ки : 6009 : 6009 : 6009 : 6009 : 6009 : 6009 : 6009 : 6009 : 6009 : 6009 : 6009 : 6009 :
Ви : 0.002: 0.002: 0.002: 0.002: 0.002: 0.002: 0.002: 0.002: 0.001: 0.001: 0.001: 0.001:
Ки : 6002 : 6002 : 6002 : 6002 : 6002 : 6002 : 6002 : 6002 : 6002 : 6002 : 6002 : 6002 :
~~~~~~

y= 11600 : Y-строка 18 Cmax= 0.060 долей ПДК (x= 8400.0; напр.ветра=181)
----------:
x=   0 : 200: 400: 600: 800: 1000: 1200: 1400: 1600: 1800: 2000: 2200: 2400: 2600: 2800: 3000:
----------:------:------:------:------:------:------:------:------:------:------:------:------:------:------:------:
Qc : 0.008: 0.008: 0.009: 0.009: 0.009: 0.010: 0.010: 0.011: 0.011: 0.012: 0.013: 0.013: 0.014: 0.015: 0.015: 0.016:
Фоп: 111 : 112 : 112 : 113 : 113 : 114 : 114 : 115 : 116 : 116 : 117 : 118 : 119 : 119 : 120 : 121 :
Uоп: 9.00 : 9.00 : 9.00 : 9.00 : 9.00 : 9.00 : 9.00 : 9.00 : 9.00 : 9.00 : 9.00 : 9.00 : 9.00 : 9.00 : 9.00 : 9.00 :
: : : : : : : : : : : : : : : : :
Ви : 0.004: 0.004: 0.004: 0.005: 0.005: 0.005: 0.006: 0.006: 0.006: 0.007: 0.007: 0.007: 0.008: 0.008: 0.009: 0.010:
Ки : 6003 : 6003 : 6003 : 6003 : 6003 : 6003 : 6003 : 6003 : 6003 : 6003 : 6003 : 6003 : 6003 : 6003 : 6003 : 6003 :
Ви : 0.001: 0.001: 0.001: 0.001: 0.001: 0.001: 0.001: 0.002: 0.002: 0.002: 0.002: 0.002: 0.002: 0.002: 0.002: 0.002:
Ки : 6002 : 6002 : 6002 : 6002 : 6002 : 6002 : 6002 : 6002 : 6002 : 6009 : 6009 : 6002 : 6002 : 6009 : 6009 : 6009 :
Ви : 0.001: 0.001: 0.001: 0.001: 0.001: 0.001: 0.001: 0.001: 0.001: 0.002: 0.002: 0.002: 0.002: 0.002: 0.002: 0.002:
Ки : 6009 : 6009 : 6009 : 6009 : 6009 : 6009 : 6009 : 6009 : 6009 : 6002 : 6002 : 6009 : 6009 : 6002 : 6002 : 6002 :
~~~~~~

----
x= 3200: 3400: 3600: 3800: 4000: 4200: 4400: 4600: 4800: 5000: 5200: 5400: 5600: 5800: 6000: 6200:
----------:------:------:------:------:------:------:------:------:------:------:------:------:------:------:------:
Qc : 0.017: 0.018: 0.019: 0.020: 0.022: 0.023: 0.024: 0.026: 0.027: 0.029: 0.031: 0.033: 0.035: 0.038: 0.040: 0.043:
Фоп: 122 : 123 : 124 : 126 : 127 : 128 : 129 : 131 : 132 : 134 : 136 : 138 : 140 : 142 : 144 : 146 :
Uоп: 9.00 : 9.00 : 9.00 : 9.00 : 9.00 : 9.00 : 9.00 : 9.00 : 9.00 : 9.00 : 9.00 : 9.00 : 9.00 : 9.00 : 9.00 : 9.00 :
: : : : : : : : : : : : : : : : :
Ви : 0.010: 0.011: 0.012: 0.012: 0.013: 0.014: 0.015: 0.017: 0.018: 0.019: 0.021: 0.022: 0.024: 0.026: 0.028: 0.029:
Ки : 6003 : 6003 : 6003 : 6003 : 6003 : 6003 : 6003 : 6003 : 6003 : 6003 : 6003 : 6003 : 6003 : 6003 : 6003 : 6003 :
Ви : 0.002: 0.003: 0.003: 0.003: 0.003: 0.003: 0.004: 0.004: 0.004: 0.004: 0.005: 0.005: 0.005: 0.006: 0.006: 0.007:
Ки : 6009 : 6009 : 6009 : 6009 : 6009 : 6009 : 6009 : 6009 : 6009 : 6009 : 6009 : 6009 : 6009 : 6009 : 6009 : 6009 :
Ви : 0.002: 0.002: 0.002: 0.002: 0.002: 0.002: 0.002: 0.002: 0.001: 0.001: 0.002: 0.002: 0.002: 0.002: 0.002: 0.002:
Ки : 6002 : 6002 : 6002 : 6002 : 6002 : 6002 : 6002 : 6002 : 6010 : 6010 : 6010 : 6010 : 6010 : 6010 : 6010 : 6010 :
~~~~~~

----
x= 6400: 6600: 6800: 7000: 7200: 7400: 7600: 7800: 8000: 8200: 8400: 8600: 8800: 9000: 9200: 9400:
----------:------:------:------:------:------:------:------:------:------:------:------:------:------:------:------:
Qc : 0.045: 0.048: 0.050: 0.052: 0.054: 0.056: 0.057: 0.058: 0.059: 0.060: 0.060: 0.060: 0.059: 0.059: 0.058: 0.056:

Фоп: 149 : 151 : 154 : 157 : 160 : 164 : 167 : 171 : 174 : 178 : 181 : 185 : 189 : 192 : 196 : 199 :
Uоп: 9.00 : 9.00 : 9.00 : 9.00 : 9.00 : 9.00 : 9.00 : 9.00 : 9.00 : 9.00 : 9.00 : 9.00 : 9.00 : 9.00 : 9.00 : 9.00 :
: : : : : : : : : : : : : : : : :
Ви : 0.031: 0.033: 0.034: 0.036: 0.037: 0.039: 0.040: 0.041: 0.041: 0.042: 0.041: 0.041: 0.041: 0.040: 0.039: 0.038:
Ки : 6003 : 6003 : 6003 : 6003 : 6003 : 6003 : 6003 : 6003 : 6003 : 6003 : 6003 : 6003 : 6003 : 6003 : 6003 : 6003 :
Ви : 0.007: 0.008: 0.008: 0.009: 0.009: 0.009: 0.009: 0.009: 0.010: 0.010: 0.010: 0.010: 0.010: 0.010: 0.009: 0.009:
Ки : 6009 : 6009 : 6009 : 6009 : 6009 : 6009 : 6009 : 6009 : 6009 : 6009 : 6009 : 6009 : 6009 : 6009 : 6009 : 6009 :
Ви : 0.002: 0.003: 0.003: 0.003: 0.003: 0.003: 0.003: 0.003: 0.003: 0.003: 0.003: 0.003: 0.003: 0.003: 0.003: 0.003:
Ки : 6010 : 6010 : 6010 : 6010 : 6010 : 6010 : 6010 : 6010 : 6010 : 6010 : 6010 : 6010 : 6010 : 6010 : 6010 : 6010 :
~~~~~~
----____
x= 9600: 9800: 10000: 10200: 10400: 10600: 10800: 11000: 11200: 11400: 11600: 11800: 12000: 12200: 12400: 12600:
----------:------:------:------:------:------:------:------:------:------:------:------:------:------:------:------:
Qc : 0.055: 0.053: 0.051: 0.049: 0.046: 0.044: 0.041: 0.039: 0.036: 0.034: 0.032: 0.030: 0.028: 0.026: 0.024: 0.023:
Фоп: 202 : 205 : 208 : 211 : 214 : 216 : 218 : 221 : 223 : 225 : 226 : 228 : 230 : 231 : 232 : 234 :
Uоп: 9.00 : 9.00 : 9.00 : 9.00 : 9.00 : 9.00 : 9.00 : 9.00 : 9.00 : 9.00 : 9.00 : 9.00 : 9.00 : 9.00 : 9.00 : 9.00 :
: : : : : : : : : : : : : : : : :
Ви : 0.036: 0.035: 0.033: 0.031: 0.029: 0.027: 0.026: 0.024: 0.022: 0.020: 0.019: 0.018: 0.016: 0.015: 0.014: 0.013:
Ки : 6003 : 6003 : 6003 : 6003 : 6003 : 6003 : 6003 : 6003 : 6003 : 6003 : 6003 : 6003 : 6003 : 6003 : 6003 : 6003 :
Ви : 0.009: 0.009: 0.009: 0.008: 0.008: 0.007: 0.007: 0.006: 0.006: 0.005: 0.005: 0.005: 0.004: 0.004: 0.004: 0.004:
Ки : 6009 : 6009 : 6009 : 6009 : 6009 : 6009 : 6009 : 6009 : 6009 : 6009 : 6009 : 6009 : 6009 : 6009 : 6009 : 6009 :
Ви : 0.003: 0.003: 0.003: 0.003: 0.003: 0.003: 0.003: 0.003: 0.003: 0.003: 0.003: 0.003: 0.003: 0.003: 0.003: 0.003:
Ки : 6010 : 6010 : 6010 : 6002 : 6002 : 6002 : 6002 : 6002 : 6002 : 6002 : 6002 : 6002 : 6002 : 6002 : 6002 : 6002 :
~~~~~~
----____
x= 12800: 13000: 13200: 13400: 13600: 13800: 14000: 14200: 14400: 14600: 14800: 15000:
----------:------:------:------:------:------:------:------:------:------:------:------:
Qc : 0.021: 0.020: 0.019: 0.018: 0.017: 0.016: 0.015: 0.014: 0.014: 0.013: 0.013: 0.012:
Фоп: 235 : 236 : 237 : 238 : 239 : 239 : 240 : 241 : 242 : 242 : 243 : 244 :
Uоп: 9.00 : 9.00 : 9.00 : 9.00 : 9.00 : 9.00 : 9.00 : 9.00 : 9.00 : 9.00 : 9.00 : 9.00 :
: : : : : : : : : : : : :
Ви : 0.012: 0.012: 0.011: 0.010: 0.009: 0.009: 0.008: 0.008: 0.007: 0.007: 0.006: 0.006:
Ки : 6003 : 6003 : 6003 : 6003 : 6003 : 6003 : 6003 : 6003 : 6003 : 6003 : 6003 : 6003 :
Ви : 0.003: 0.003: 0.003: 0.003: 0.003: 0.002: 0.002: 0.002: 0.002: 0.002: 0.002: 0.002:
Ки : 6009 : 6009 : 6009 : 6009 : 6009 : 6009 : 6009 : 6009 : 6009 : 6009 : 6009 : 6009 :
Ви : 0.002: 0.002: 0.002: 0.002: 0.002: 0.002: 0.002: 0.002: 0.002: 0.001: 0.001: 0.001:
Ки : 6002 : 6002 : 6002 : 6002 : 6002 : 6002 : 6002 : 6002 : 6002 : 6002 : 6002 : 6002 :
~~~~~~
____
y= 11400 : Y-строка 19 Cmax= 0.067 долей ПДК (x= 8400.0; напр.ветра=181)
----------:____
x= 0 : 200: 400: 600: 800: 1000: 1200: 1400: 1600: 1800: 2000: 2200: 2400: 2600: 2800: 3000:
----------:------:------:------:------:------:------:------:------:------:------:------:------:------:------:------:
Qc : 0.008: 0.008: 0.009: 0.009: 0.010: 0.010: 0.011: 0.011: 0.012: 0.012: 0.013: 0.014: 0.014: 0.015: 0.016: 0.017:
Фоп: 110 : 110 : 111 : 111 : 112 : 112 : 113 : 114 : 114 : 115 : 116 : 116 : 117 : 118 : 119 : 120 :
Uоп: 9.00 : 9.00 : 9.00 : 9.00 : 9.00 : 9.00 : 9.00 : 9.00 : 9.00 : 9.00 : 9.00 : 9.00 : 9.00 : 9.00 : 9.00 : 9.00 :
: : : : : : : : : : : : : : : : :
Ви : 0.004: 0.004: 0.005: 0.005: 0.005: 0.005: 0.006: 0.006: 0.006: 0.007: 0.007: 0.008: 0.008: 0.009: 0.009: 0.010:
Ки : 6003 : 6003 : 6003 : 6003 : 6003 : 6003 : 6003 : 6003 : 6003 : 6003 : 6003 : 6003 : 6003 : 6003 : 6003 : 6003 :
Ви : 0.001: 0.001: 0.001: 0.001: 0.001: 0.001: 0.002: 0.002: 0.002: 0.002: 0.002: 0.002: 0.002: 0.002: 0.002: 0.002:
Ки : 6002 : 6002 : 6002 : 6002 : 6002 : 6002 : 6002 : 6002 : 6002 : 6002 : 6002 : 6009 : 6009 : 6009 : 6009 : 6009 :
Ви : 0.001: 0.001: 0.001: 0.001: 0.001: 0.001: 0.001: 0.001: 0.002: 0.002: 0.002: 0.002: 0.002: 0.002: 0.002: 0.002:
Ки : 6009 : 6009 : 6009 : 6009 : 6009 : 6009 : 6009 : 6009 : 6009 : 6009 : 6009 : 6002 : 6002 : 6002 : 6002 : 6002 :
~~~~~~
----____
x= 3200: 3400: 3600: 3800: 4000: 4200: 4400: 4600: 4800: 5000: 5200: 5400: 5600: 5800: 6000: 6200:
----------:------:------:------:------:------:------:------:------:------:------:------:------:------:------:------:
Qc : 0.018: 0.019: 0.020: 0.021: 0.023: 0.024: 0.026: 0.027: 0.029: 0.031: 0.033: 0.036: 0.038: 0.041: 0.044: 0.047:
Фоп: 121 : 122 : 123 : 124 : 125 : 126 : 128 : 129 : 131 : 132 : 134 : 136 : 138 : 140 : 142 : 144 :
Uоп: 9.00 : 9.00 : 9.00 : 9.00 : 9.00 : 9.00 : 9.00 : 9.00 : 9.00 : 9.00 : 9.00 : 9.00 : 9.00 : 9.00 : 9.00 : 9.00 :
: : : : : : : : : : : : : : : : :
Ви : 0.010: 0.011: 0.012: 0.013: 0.014: 0.015: 0.016: 0.018: 0.019: 0.021: 0.022: 0.024: 0.026: 0.028: 0.030: 0.032:
Ки : 6003 : 6003 : 6003 : 6003 : 6003 : 6003 : 6003 : 6003 : 6003 : 6003 : 6003 : 6003 : 6003 : 6003 : 6003 : 6003 :
Ви : 0.002: 0.003: 0.003: 0.003: 0.003: 0.004: 0.004: 0.004: 0.004: 0.005: 0.005: 0.005: 0.006: 0.006: 0.007: 0.008:
Ки : 6009 : 6009 : 6009 : 6009 : 6009 : 6009 : 6009 : 6009 : 6009 : 6009 : 6009 : 6009 : 6009 : 6009 : 6009 : 6009 :
Ви : 0.002: 0.002: 0.002: 0.002: 0.002: 0.002: 0.002: 0.002: 0.002: 0.002: 0.002: 0.002: 0.002: 0.002: 0.002: 0.002:
Ки : 6002 : 6002 : 6002 : 6002 : 6002 : 6002 : 6002 : 6002 : 6010 : 6010 : 6010 : 6010 : 6010 : 6010 : 6010 : 6010 :
~~~~~~
----____
x= 6400: 6600: 6800: 7000: 7200: 7400: 7600: 7800: 8000: 8200: 8400: 8600: 8800: 9000: 9200: 9400:
----------:------:------:------:------:------:------:------:------:------:------:------:------:------:------:------:
Qc : 0.049: 0.052: 0.055: 0.057: 0.059: 0.061: 0.063: 0.065: 0.066: 0.067: 0.067: 0.067: 0.066: 0.065: 0.064: 0.062:
Фоп: 147 : 150 : 153 : 156 : 159 : 163 : 166 : 170 : 174 : 177 : 181 : 185 : 189 : 193 : 197 : 200 :
Uоп: 9.00 : 9.00 : 9.00 : 9.00 : 9.00 : 9.00 : 9.00 : 9.00 : 9.00 : 9.00 : 9.00 : 9.00 : 9.00 : 9.00 : 9.00 : 9.00 :
: : : : : : : : : : : : : : : : :
Ви : 0.034: 0.036: 0.038: 0.040: 0.041: 0.043: 0.044: 0.046: 0.046: 0.046: 0.046: 0.046: 0.046: 0.045: 0.043: 0.042:
Ки : 6003 : 6003 : 6003 : 6003 : 6003 : 6003 : 6003 : 6003 : 6003 : 6003 : 6003 : 6003 : 6003 : 6003 : 6003 : 6003 :
Ви : 0.008: 0.008: 0.009: 0.009: 0.010: 0.010: 0.011: 0.011: 0.011: 0.012: 0.012: 0.011: 0.011: 0.011: 0.010: 0.011:
Ки : 6009 : 6009 : 6009 : 6009 : 6009 : 6009 : 6009 : 6009 : 6009 : 6009 : 6009 : 6009 : 6009 : 6009 : 6009 : 6009 :
~~~~~~

Ви : 0.003: 0.003: 0.003: 0.003: 0.003: 0.003: 0.003: 0.003: 0.003: 0.004: 0.004: 0.004: 0.003: 0.003: 0.003: 0.003:
Ки : 6010 : 6010 : 6010 : 6010 : 6010 : 6010 : 6010 : 6010 : 6010 : 6010 : 6010 : 6010 : 6010 : 6010 : 6010 : 6010 :
~~~~~~
~~~~~~~~

----____

x= 9600: 9800: 10000: 10200: 10400: 10600: 10800: 11000: 11200: 11400: 11600: 11800: 12000: 12200: 12400: 12600:
----------:------:------:------:------:------:------:------:------:------:------:------:------:------:------:------:
Qc : 0.060: 0.058: 0.056: 0.053: 0.051: 0.048: 0.045: 0.042: 0.039: 0.036: 0.034: 0.032: 0.029: 0.027: 0.026: 0.024:
Фоп: 203 : 207 : 210 : 213 : 215 : 218 : 220 : 222 : 224 : 226 : 228 : 230 : 231 : 233 : 234 : 235 :
Uоп: 9.00 : 9.00 : 9.00 : 9.00 : 9.00 : 9.00 : 9.00 : 9.00 : 9.00 : 9.00 : 9.00 : 9.00 : 9.00 : 9.00 : 9.00 : 9.00 :
: : : : : : : : : : : : : : : : :
Ви : 0.040: 0.038: 0.036: 0.034: 0.032: 0.030: 0.028: 0.026: 0.024: 0.022: 0.020: 0.019: 0.018: 0.016: 0.015: 0.014:
Ки : 6003 : 6003 : 6003 : 6003 : 6003 : 6003 : 6003 : 6003 : 6003 : 6003 : 6003 : 6003 : 6003 : 6003 : 6003 : 6003 :
Ви : 0.010: 0.010: 0.009: 0.009: 0.009: 0.008: 0.008: 0.007: 0.007: 0.006: 0.006: 0.005: 0.005: 0.004: 0.004: 0.004:
Ки : 6009 : 6009 : 6009 : 6009 : 6009 : 6009 : 6009 : 6009 : 6009 : 6009 : 6009 : 6009 : 6009 : 6009 : 6009 : 6009 :
Ви : 0.003: 0.003: 0.003: 0.003: 0.003: 0.003: 0.003: 0.003: 0.003: 0.003: 0.003: 0.003: 0.003: 0.003: 0.003: 0.003:
Ки : 6010 : 6010 : 6002 : 6002 : 6002 : 6002 : 6002 : 6002 : 6002 : 6002 : 6002 : 6002 : 6002 : 6002 : 6002 : 6002 :
~~~~~~
~~~~~~~~

----____

x= 12800: 13000: 13200: 13400: 13600: 13800: 14000: 14200: 14400: 14600: 14800: 15000:
----------:------:------:------:------:------:------:------:------:------:------:------:
Qc : 0.022: 0.021: 0.020: 0.018: 0.018: 0.017: 0.016: 0.015: 0.014: 0.014: 0.013: 0.013:
Фоп: 237 : 238 : 239 : 239 : 240 : 241 : 242 : 242 : 243 : 244 : 244 : 245 :
Uоп: 9.00 : 9.00 : 9.00 : 9.00 : 9.00 : 9.00 : 9.00 : 9.00 : 9.00 : 9.00 : 9.00 : 9.00 :
: : : : : : : : : : : : :
Ви : 0.013: 0.012: 0.011: 0.010: 0.010: 0.009: 0.009: 0.008: 0.007: 0.007: 0.007: 0.006:
Ки : 6003 : 6003 : 6003 : 6003 : 6003 : 6003 : 6003 : 6003 : 6003 : 6003 : 6003 : 6003 :
Ви : 0.004: 0.003: 0.003: 0.003: 0.003: 0.003: 0.002: 0.002: 0.002: 0.002: 0.002: 0.002:
Ки : 6009 : 6009 : 6009 : 6009 : 6009 : 6009 : 6009 : 6009 : 6009 : 6009 : 6009 : 6009 :
Ви : 0.003: 0.002: 0.002: 0.002: 0.002: 0.002: 0.002: 0.002: 0.002: 0.002: 0.001: 0.001:
Ки : 6002 : 6002 : 6002 : 6002 : 6002 : 6002 : 6002 : 6002 : 6002 : 6002 : 6014 : 6014 :
~~~~~~

____

y= 11200 : Y-строка 20 Cmax= 0.075 долей ПДК (x= 8400.0; напр.ветра=181)
----------:____

x= 0 : 200: 400: 600: 800: 1000: 1200: 1400: 1600: 1800: 2000: 2200: 2400: 2600: 2800: 3000:
----------:------:------:------:------:------:------:------:------:------:------:------:------:------:------:------:
Qc : 0.008: 0.008: 0.009: 0.009: 0.010: 0.010: 0.011: 0.011: 0.012: 0.013: 0.013: 0.014: 0.015: 0.016: 0.017: 0.018:
Фоп: 109 : 109 : 110 : 110 : 111 : 111 : 112 : 112 : 113 : 113 : 114 : 115 : 116 : 116 : 117 : 118 :
Uоп: 9.00 : 9.00 : 9.00 : 9.00 : 9.00 : 9.00 : 9.00 : 9.00 : 9.00 : 9.00 : 9.00 : 9.00 : 9.00 : 9.00 : 9.00 : 9.00 :
: : : : : : : : : : : : : : : : :
Ви : 0.004: 0.004: 0.005: 0.005: 0.005: 0.005: 0.006: 0.006: 0.007: 0.007: 0.007: 0.008: 0.008: 0.009: 0.010: 0.010:
Ки : 6003 : 6003 : 6003 : 6003 : 6003 : 6003 : 6003 : 6003 : 6003 : 6003 : 6003 : 6003 : 6003 : 6003 : 6003 : 6003 :
Ви : 0.001: 0.001: 0.001: 0.001: 0.002: 0.002: 0.002: 0.002: 0.002: 0.002: 0.002: 0.002: 0.002: 0.002: 0.002: 0.002:
Ки : 6002 : 6002 : 6002 : 6002 : 6002 : 6002 : 6002 : 6002 : 6002 : 6009 : 6002 : 6002 : 6002 : 6009 : 6009 : 6009 :
Ви : 0.001: 0.001: 0.001: 0.001: 0.001: 0.001: 0.001: 0.002: 0.002: 0.002: 0.002: 0.002: 0.002: 0.002: 0.002: 0.002:
Ки : 6009 : 6009 : 6009 : 6009 : 6009 : 6009 : 6009 : 6009 : 6002 : 6009 : 6009 : 6009 : 6002 : 6002 : 6002 :
~~~~~~
~~~~~~~~

----____

x= 3200: 3400: 3600: 3800: 4000: 4200: 4400: 4600: 4800: 5000: 5200: 5400: 5600: 5800: 6000: 6200:
----------:------:------:------:------:------:------:------:------:------:------:------:------:------:------:------:
Qc : 0.019: 0.020: 0.021: 0.023: 0.024: 0.026: 0.027: 0.029: 0.031: 0.033: 0.036: 0.038: 0.041: 0.045: 0.048: 0.051:
Фоп: 119 : 120 : 121 : 122 : 123 : 124 : 126 : 127 : 129 : 130 : 132 : 134 : 136 : 138 : 140 : 143 :
Uоп: 9.00 : 9.00 : 9.00 : 9.00 : 9.00 : 9.00 : 9.00 : 9.00 : 9.00 : 9.00 : 9.00 : 9.00 : 9.00 : 9.00 : 9.00 : 9.00 :
: : : : : : : : : : : : : : : : :
Ви : 0.011: 0.012: 0.013: 0.014: 0.015: 0.016: 0.017: 0.019: 0.020: 0.022: 0.024: 0.026: 0.028: 0.031: 0.033: 0.035:
Ки : 6003 : 6003 : 6003 : 6003 : 6003 : 6003 : 6003 : 6003 : 6003 : 6003 : 6003 : 6003 : 6003 : 6003 : 6003 : 6003 :
Ви : 0.003: 0.003: 0.003: 0.003: 0.003: 0.004: 0.004: 0.004: 0.005: 0.005: 0.006: 0.006: 0.006: 0.007: 0.008: 0.008:
Ки : 6009 : 6009 : 6009 : 6009 : 6009 : 6009 : 6009 : 6009 : 6009 : 6009 : 6009 : 6009 : 6009 : 6009 : 6009 : 6009 :
Ви : 0.002: 0.002: 0.002: 0.002: 0.002: 0.002: 0.002: 0.002: 0.002: 0.002: 0.002: 0.002: 0.002: 0.002: 0.002: 0.003:
Ки : 6002 : 6002 : 6002 : 6002 : 6002 : 6002 : 6002 : 6002 : 6002 : 6010 : 6010 : 6010 : 6010 : 6010 : 6010 : 6010 :
~~~~~~
~~~~~~~~

----____

x= 6400: 6600: 6800: 7000: 7200: 7400: 7600: 7800: 8000: 8200: 8400: 8600: 8800: 9000: 9200: 9400:
----------:------:------:------:------:------:------:------:------:------:------:------:------:------:------:------:
Qc : 0.054: 0.057: 0.060: 0.063: 0.066: 0.068: 0.071: 0.073: 0.074: 0.075: 0.075: 0.075: 0.074: 0.073: 0.071: 0.069:
Фоп: 145 : 148 : 151 : 154 : 158 : 161 : 165 : 169 : 173 : 177 : 181 : 186 : 190 : 194 : 198 : 201 :
Uоп: 9.00 : 9.00 : 9.00 : 9.00 : 9.00 : 9.00 : 9.00 : 9.00 : 9.00 : 9.00 : 9.00 : 9.00 : 9.00 : 9.00 : 9.00 : 9.00 :
: : : : : : : : : : : : : : : : :
Ви : 0.037: 0.040: 0.042: 0.044: 0.047: 0.048: 0.050: 0.051: 0.052: 0.052: 0.052: 0.053: 0.052: 0.050: 0.049: 0.046:
Ки : 6003 : 6003 : 6003 : 6003 : 6003 : 6003 : 6003 : 6003 : 6003 : 6003 : 6003 : 6003 : 6003 : 6003 : 6003 : 6003 :
Ви : 0.009: 0.009: 0.010: 0.011: 0.011: 0.012: 0.012: 0.012: 0.012: 0.012: 0.013: 0.013: 0.012: 0.012: 0.012: 0.012:
Ки : 6009 : 6009 : 6009 : 6009 : 6009 : 6009 : 6009 : 6009 : 6009 : 6009 : 6009 : 6009 : 6009 : 6009 : 6009 : 6009 :
Ви : 0.003: 0.003: 0.003: 0.003: 0.003: 0.004: 0.004: 0.004: 0.004: 0.004: 0.004: 0.004: 0.004: 0.004: 0.004: 0.004:
Ки : 6010 : 6010 : 6010 : 6010 : 6010 : 6010 : 6010 : 6010 : 6010 : 6010 : 6010 : 6010 : 6010 : 6010 : 6010 : 6010 :
~~~~~~
~~~~~~~~

----____

x= 9600: 9800: 10000: 10200: 10400: 10600: 10800: 11000: 11200: 11400: 11600: 11800: 12000: 12200: 12400: 12600:
----------:------:------:------:------:------:------:------:------:------:------:------:------:------:------:------:
~~~~~~~~

```
Qc : 0.067: 0.064: 0.061: 0.058: 0.056: 0.053: 0.049: 0.046: 0.043: 0.039: 0.037: 0.034: 0.031: 0.029: 0.027: 0.025:
Фоп:  205 :  208 :  211 :  214 :  217 :  220 :  222 :  224 :  226 :  228 :  230 :  232 :  233 :  235 :  236 :  237 :
Uоп: 9.00 : 9.00 : 9.00 : 9.00 : 9.00 : 9.00 : 9.00 : 9.00 : 9.00 : 9.00 : 9.00 : 9.00 : 9.00 : 9.00 : 9.00 : 9.00 :
    :      :      :      :      :      :      :      :      :      :      :      :      :      :      :      :      :
Ви : 0.044: 0.042: 0.040: 0.037: 0.035: 0.033: 0.031: 0.028: 0.026: 0.024: 0.022: 0.020: 0.019: 0.017: 0.016: 0.015:
Ки : 6003 : 6003 : 6003 : 6003 : 6003 : 6003 : 6003 : 6003 : 6003 : 6003 : 6003 : 6003 : 6003 : 6003 : 6003 : 6003 :
Ви : 0.011: 0.011: 0.011: 0.010: 0.009: 0.009: 0.008: 0.008: 0.007: 0.007: 0.006: 0.005: 0.005: 0.005: 0.004: 0.004:
Ки : 6009 : 6009 : 6009 : 6009 : 6009 : 6009 : 6009 : 6009 : 6009 : 6009 : 6009 : 6009 : 6009 : 6009 : 6009 : 6009 :
Ви : 0.003: 0.003: 0.003: 0.003: 0.003: 0.004: 0.004: 0.004: 0.004: 0.004: 0.004: 0.004: 0.003: 0.003: 0.003: 0.003:
Ки : 6010 : 6010 : 6010 : 6010 : 6002 : 6002 : 6002 : 6002 : 6002 : 6002 : 6002 : 6002 : 6002 : 6002 : 6002 : 6002 :
~~~~~~~~~~~~~~~~~~~~~~~~~~~~~~~~~~~~~~~~~~~~~~~~~~~~~~~~~~~~~~~~~~~~~~~~~~~~~~~~~~~~~~~~~~~~~~~~~~~~~~~~~~~~~~~~~~~~~~
~~~~~~~~
----_______________________________________________________________________________________________
 x=  12800: 13000: 13200: 13400: 13600: 13800: 14000: 14200: 14400: 14600: 14800: 15000:
----------:------:------:------:------:------:------:------:------:------:------:------:
Qc : 0.023: 0.022: 0.021: 0.019: 0.018: 0.017: 0.017: 0.016: 0.015: 0.014: 0.014: 0.013:
Фоп:  238 :  239 :  240 :  241 :  242 :  243 :  243 :  244 :  244 :  245 :  246 :  246 :
Uоп: 9.00 : 9.00 : 9.00 : 9.00 : 9.00 : 9.00 : 9.00 : 9.00 : 9.00 : 9.00 : 9.00 : 9.00 :
    :      :      :      :      :      :      :      :      :      :      :      :      :
Ви : 0.014: 0.013: 0.012: 0.011: 0.010: 0.010: 0.009: 0.008: 0.008: 0.007: 0.007: 0.006:
Ки : 6003 : 6003 : 6003 : 6003 : 6003 : 6003 : 6003 : 6003 : 6003 : 6003 : 6003 : 6003 :
Ви : 0.004: 0.003: 0.003: 0.003: 0.003: 0.003: 0.002: 0.002: 0.002: 0.002: 0.002: 0.002:
Ки : 6009 : 6009 : 6009 : 6009 : 6009 : 6009 : 6009 : 6009 : 6009 : 6009 : 6009 : 6009 :
Ви : 0.003: 0.002: 0.002: 0.002: 0.002: 0.002: 0.002: 0.002: 0.002: 0.002: 0.002: 0.002:
Ки : 6002 : 6002 : 6002 : 6002 : 6002 : 6002 : 6002 : 6002 : 6002 : 6002 : 6002 : 6014 :
~~~~~~~~~~~~~~~~~~~~~~~~~~~~~~~~~~~~~~~~~~~~~~~~~~~~~~~~~~~~~~~~~~~~~~~~~~~~~~~~~~~~~~~~~~~~~
____________
 y= 11000 : Y-строка 21  Cmax=  0.086 долей ПДК (x=  8400.0; напр.ветра=181)
----------:___________________________________________________________________________________________________________
 x=    0 :  200:  400:  600:  800:  1000:  1200:  1400:  1600:  1800:  2000:  2200:  2400:  2600:  2800:  3000:
----------:------:------:------:------:------:------:------:------:------:------:------:------:------:------:------:
Qc : 0.008: 0.009: 0.009: 0.010: 0.010: 0.011: 0.011: 0.012: 0.012: 0.013: 0.014: 0.015: 0.016: 0.016: 0.017: 0.019:
Фоп:  107 :  108 :  108 :  109 :  109 :  110 :  110 :  111 :  111 :  112 :  113 :  113 :  114 :  115 :  115 :  116 :
Uоп: 9.00 : 9.00 : 9.00 : 9.00 : 9.00 : 9.00 : 9.00 : 9.00 : 9.00 : 9.00 : 9.00 : 9.00 : 9.00 : 9.00 : 9.00 : 9.00 :
    :      :      :      :      :      :      :      :      :      :      :      :      :      :      :      :      :
Ви : 0.004: 0.005: 0.005: 0.005: 0.005: 0.006: 0.006: 0.006: 0.007: 0.007: 0.008: 0.008: 0.009: 0.009: 0.010: 0.011:
Ки : 6003 : 6003 : 6003 : 6003 : 6003 : 6003 : 6003 : 6003 : 6003 : 6003 : 6003 : 6003 : 6003 : 6003 : 6003 : 6003 :
Ви : 0.001: 0.001: 0.001: 0.002: 0.001: 0.002: 0.002: 0.002: 0.002: 0.002: 0.002: 0.002: 0.002: 0.002: 0.002: 0.003:
Ки : 6002 : 6002 : 6002 : 6002 : 6002 : 6002 : 6002 : 6002 : 6002 : 6002 : 6002 : 6002 : 6002 : 6002 : 6009 : 6009 :
Ви : 0.001: 0.001: 0.001: 0.001: 0.001: 0.001: 0.001: 0.002: 0.002: 0.002: 0.002: 0.002: 0.002: 0.002: 0.002: 0.002:
Ки : 6009 : 6009 : 6009 : 6009 : 6009 : 6009 : 6009 : 6009 : 6009 : 6009 : 6009 : 6009 : 6009 : 6009 : 6002 : 6002 :
~~~~~~~~~~~~~~~~~~~~~~~~~~~~~~~~~~~~~~~~~~~~~~~~~~~~~~~~~~~~~~~~~~~~~~~~~~~~~~~~~~~~~~~~~~~~~~~~~~~~~~~~~~~~~~~~~~~~~~
~~~~~~~~
----_______________________________________________________________________________________________________________
 x=   3200:  3400:  3600:  3800:  4000:  4200:  4400:  4600:  4800:  5000:  5200:  5400:  5600:  5800:  6000:  6200:
----------:------:------:------:------:------:------:------:------:------:------:------:------:------:------:------:
Qc : 0.020: 0.021: 0.022: 0.024: 0.025: 0.027: 0.029: 0.031: 0.033: 0.036: 0.038: 0.041: 0.045: 0.048: 0.051: 0.055:
Фоп:  117 :  118 :  119 :  120 :  121 :  122 :  124 :  125 :  127 :  128 :  130 :  132 :  133 :  136 :  138 :  140 :
Uоп: 9.00 : 9.00 : 9.00 : 9.00 : 9.00 : 9.00 : 9.00 : 9.00 : 9.00 : 9.00 : 9.00 : 9.00 : 9.00 : 9.00 : 9.00 : 9.00 :
    :      :      :      :      :      :      :      :      :      :      :      :      :      :      :      :      :
Ви : 0.011: 0.012: 0.013: 0.014: 0.016: 0.017: 0.018: 0.020: 0.021: 0.024: 0.026: 0.028: 0.031: 0.033: 0.036: 0.038:
Ки : 6003 : 6003 : 6003 : 6003 : 6003 : 6003 : 6003 : 6003 : 6003 : 6003 : 6003 : 6003 : 6003 : 6003 : 6003 : 6003 :
Ви : 0.003: 0.003: 0.003: 0.003: 0.004: 0.004: 0.004: 0.005: 0.005: 0.005: 0.006: 0.006: 0.007: 0.008: 0.008: 0.009:
Ки : 6009 : 6009 : 6009 : 6009 : 6009 : 6009 : 6009 : 6009 : 6009 : 6009 : 6009 : 6009 : 6009 : 6009 : 6009 : 6009 :
Ви : 0.002: 0.002: 0.002: 0.002: 0.002: 0.002: 0.002: 0.002: 0.002: 0.002: 0.002: 0.002: 0.002: 0.002: 0.003: 0.003:
Ки : 6002 : 6002 : 6002 : 6002 : 6002 : 6002 : 6002 : 6002 : 6002 : 6010 : 6010 : 6010 : 6010 : 6010 : 6010 : 6010 :
~~~~~~~~~~~~~~~~~~~~~~~~~~~~~~~~~~~~~~~~~~~~~~~~~~~~~~~~~~~~~~~~~~~~~~~~~~~~~~~~~~~~~~~~~~~~~~~~~~~~~~~~~~~~~~~~~~~~~~
~~~~~~~~
----_______________________________________________________________________________________________________________
 x=   6400:  6600:  6800:  7000:  7200:  7400:  7600:  7800:  8000:  8200:  8400:  8600:  8800:  9000:  9200:  9400:
----------:------:------:------:------:------:------:------:------:------:------:------:------:------:------:------:
Qc : 0.058: 0.062: 0.066: 0.070: 0.073: 0.077: 0.080: 0.082: 0.084: 0.085: 0.086: 0.085: 0.084: 0.082: 0.080: 0.077:
Фоп:  143 :  146 :  149 :  153 :  156 :  160 :  164 :  168 :  173 :  177 :  181 :  186 :  190 :  195 :  199 :  203 :
Uоп: 9.00 : 9.00 : 9.00 : 9.00 : 9.00 : 9.00 : 9.00 : 9.00 : 9.00 : 9.00 : 9.00 : 9.00 : 9.00 : 9.00 : 9.00 : 9.00 :
    :      :      :      :      :      :      :      :      :      :      :      :      :      :      :      :      :
Ви : 0.041: 0.044: 0.046: 0.050: 0.052: 0.054: 0.057: 0.058: 0.060: 0.060: 0.059: 0.060: 0.058: 0.057: 0.055: 0.052:
Ки : 6003 : 6003 : 6003 : 6003 : 6003 : 6003 : 6003 : 6003 : 6003 : 6003 : 6003 : 6003 : 6003 : 6003 : 6003 : 6003 :
Ви : 0.010: 0.010: 0.011: 0.011: 0.012: 0.013: 0.013: 0.014: 0.013: 0.014: 0.015: 0.014: 0.015: 0.014: 0.013: 0.013:
Ки : 6009 : 6009 : 6009 : 6009 : 6009 : 6009 : 6009 : 6009 : 6009 : 6009 : 6009 : 6009 : 6009 : 6009 : 6009 : 6009 :
Ви : 0.003: 0.003: 0.003: 0.004: 0.004: 0.004: 0.004: 0.004: 0.004: 0.004: 0.005: 0.004: 0.004: 0.004: 0.004: 0.004:
Ки : 6010 : 6010 : 6010 : 6010 : 6010 : 6010 : 6010 : 6010 : 6010 : 6010 : 6010 : 6010 : 6010 : 6010 : 6010 : 6010 :
~~~~~~~~~~~~~~~~~~~~~~~~~~~~~~~~~~~~~~~~~~~~~~~~~~~~~~~~~~~~~~~~~~~~~~~~~~~~~~~~~~~~~~~~~~~~~~~~~~~~~~~~~~~~~~~~~~~~~~
~~~~~~~~
----_______________________________________________________________________________________________________________
 x=   9600:  9800: 10000: 10200: 10400: 10600: 10800: 11000: 11200: 11400: 11600: 11800: 12000: 12200: 12400: 12600:
----------:------:------:------:------:------:------:------:------:------:------:------:------:------:------:------:
Qc : 0.074: 0.071: 0.067: 0.064: 0.061: 0.057: 0.054: 0.050: 0.046: 0.043: 0.039: 0.036: 0.033: 0.031: 0.028: 0.026:
Фоп:  207 :  210 :  213 :  216 :  219 :  222 :  224 :  226 :  229 :  230 :  232 :  234 :  235 :  237 :  238 :  239 :
Uоп: 9.00 : 9.00 : 9.00 : 9.00 : 9.00 : 9.00 : 9.00 : 9.00 : 9.00 : 9.00 : 9.00 : 9.00 : 9.00 : 9.00 : 9.00 : 9.00 :
    :      :      :      :      :      :      :      :      :      :      :      :      :      :      :      :      :
Ви : 0.050: 0.047: 0.044: 0.041: 0.038: 0.036: 0.033: 0.031: 0.028: 0.026: 0.024: 0.022: 0.020: 0.018: 0.017: 0.015:
Ки : 6003 : 6003 : 6003 : 6003 : 6003 : 6003 : 6003 : 6003 : 6003 : 6003 : 6003 : 6003 : 6003 : 6003 : 6003 : 6003 :
Ви : 0.012: 0.012: 0.012: 0.011: 0.010: 0.009: 0.009: 0.008: 0.008: 0.007: 0.006: 0.006: 0.005: 0.005: 0.005: 0.004:
```

Ки : 6009 : 6009 : 6009 : 6009 : 6009 : 6009 : 6009 : 6009 : 6009 : 6009 : 6009 : 6009 : 6009 : 6009 : 6009 : 6009 :
Ви : 0.004: 0.004: 0.004: 0.003: 0.004: 0.004: 0.004: 0.004: 0.004: 0.004: 0.004: 0.004: 0.003: 0.003: 0.003: 0.003:
Ки : 6010 : 6010 : 6010 : 6010 : 6002 : 6002 : 6002 : 6002 : 6002 : 6002 : 6002 : 6002 : 6002 : 6002 : 6002 : 6002 :
~~~~~~
----
x= 12800: 13000: 13200: 13400: 13600: 13800: 14000: 14200: 14400: 14600: 14800: 15000:
----------:------:------:------:------:------:------:------:------:------:------:------:
Qc : 0.025: 0.023: 0.022: 0.020: 0.019: 0.018: 0.017: 0.016: 0.016: 0.015: 0.014: 0.014:
Фоп: 240 : 241 : 242 : 243 : 243 : 244 : 245 : 245 : 246 : 247 : 247 : 248 :
Uоп: 9.00 : 9.00 : 9.00 : 9.00 : 9.00 : 9.00 : 9.00 : 9.00 : 9.00 : 9.00 : 9.00 : 9.00 :
: : : : : : : : : : : : :
Ви : 0.014: 0.013: 0.012: 0.011: 0.010: 0.010: 0.009: 0.008: 0.008: 0.007: 0.007: 0.007:
Ки : 6003 : 6003 : 6003 : 6003 : 6003 : 6003 : 6003 : 6003 : 6003 : 6003 : 6003 : 6003 :
Ви : 0.004: 0.004: 0.003: 0.003: 0.003: 0.003: 0.003: 0.002: 0.002: 0.002: 0.002: 0.002:
Ки : 6009 : 6009 : 6009 : 6009 : 6009 : 6009 : 6009 : 6009 : 6009 : 6009 : 6009 : 6009 :
Ви : 0.003: 0.003: 0.002: 0.002: 0.002: 0.002: 0.002: 0.002: 0.002: 0.002: 0.002: 0.002:
Ки : 6002 : 6002 : 6002 : 6002 : 6002 : 6002 : 6002 : 6002 : 6002 : 6002 : 6014 : 6014 :
~~~~~~

y= 10800 : Y-строка 22 Cmax= 0.098 долей ПДК (x= 8400.0; напр.ветра=182)
----------:
x= 0 : 200: 400: 600: 800: 1000: 1200: 1400: 1600: 1800: 2000: 2200: 2400: 2600: 2800: 3000:
----------:------:------:------:------:------:------:------:------:------:------:------:------:------:------:------:
Qc : 0.008: 0.009: 0.009: 0.010: 0.010: 0.011: 0.011: 0.012: 0.013: 0.013: 0.014: 0.015: 0.016: 0.017: 0.018: 0.019:
Фоп: 106 : 107 : 107 : 107 : 108 : 108 : 109 : 109 : 110 : 110 : 111 : 112 : 112 : 113 : 114 : 115 :
Uоп: 9.00 : 9.00 : 9.00 : 9.00 : 9.00 : 9.00 : 9.00 : 9.00 : 9.00 : 9.00 : 9.00 : 9.00 : 9.00 : 9.00 : 9.00 : 9.00 :
: : : : : : : : : : : : : : : : :
Ви : 0.004: 0.005: 0.005: 0.005: 0.005: 0.006: 0.006: 0.006: 0.007: 0.007: 0.008: 0.008: 0.009: 0.009: 0.010: 0.011:
Ки : 6003 : 6003 : 6003 : 6003 : 6003 : 6003 : 6003 : 6003 : 6003 : 6003 : 6003 : 6003 : 6003 : 6003 : 6003 : 6003 :
Ви : 0.001: 0.001: 0.001: 0.001: 0.002: 0.002: 0.002: 0.002: 0.002: 0.002: 0.002: 0.002: 0.002: 0.002: 0.002: 0.003:
Ки : 6002 : 6002 : 6002 : 6002 : 6002 : 6002 : 6002 : 6002 : 6002 : 6002 : 6002 : 6002 : 6009 : 6002 : 6002 : 6002 :
Ви : 0.001: 0.001: 0.001: 0.001: 0.001: 0.001: 0.001: 0.002: 0.002: 0.002: 0.002: 0.002: 0.002: 0.002: 0.002: 0.003:
Ки : 6009 : 6009 : 6009 : 6009 : 6009 : 6009 : 6009 : 6009 : 6009 : 6009 : 6009 : 6009 : 6002 : 6009 : 6009 : 6009 :
~~~~~~
----
x= 3200: 3400: 3600: 3800: 4000: 4200: 4400: 4600: 4800: 5000: 5200: 5400: 5600: 5800: 6000: 6200:
----------:------:------:------:------:------:------:------:------:------:------:------:------:------:------:------:
Qc : 0.020: 0.022: 0.023: 0.025: 0.027: 0.028: 0.031: 0.033: 0.035: 0.038: 0.041: 0.045: 0.048: 0.052: 0.055: 0.060:
Фоп: 115 : 116 : 117 : 118 : 119 : 120 : 122 : 123 : 124 : 126 : 127 : 129 : 131 : 133 : 136 : 138 :
Uоп: 9.00 : 9.00 : 9.00 : 9.00 : 9.00 : 9.00 : 9.00 : 9.00 : 9.00 : 9.00 : 9.00 : 9.00 : 9.00 : 9.00 : 9.00 : 9.00 :
: : : : : : : : : : : : : : : : :
Ви : 0.012: 0.013: 0.014: 0.015: 0.016: 0.018: 0.019: 0.021: 0.023: 0.025: 0.028: 0.031: 0.033: 0.036: 0.039: 0.042:
Ки : 6003 : 6003 : 6003 : 6003 : 6003 : 6003 : 6003 : 6003 : 6003 : 6003 : 6003 : 6003 : 6003 : 6003 : 6003 : 6003 :
Ви : 0.003: 0.003: 0.003: 0.004: 0.004: 0.004: 0.004: 0.005: 0.005: 0.006: 0.007: 0.007: 0.008: 0.008: 0.009: 0.010:
Ки : 6009 : 6009 : 6009 : 6009 : 6009 : 6009 : 6009 : 6009 : 6009 : 6009 : 6009 : 6009 : 6009 : 6009 : 6009 : 6009 :
Ви : 0.002: 0.002: 0.002: 0.002: 0.002: 0.002: 0.002: 0.002: 0.002: 0.002: 0.002: 0.002: 0.002: 0.003: 0.003: 0.003:
Ки : 6002 : 6002 : 6002 : 6002 : 6002 : 6002 : 6002 : 6002 : 6010 : 6010 : 6010 : 6010 : 6010 : 6010 : 6010 : 6010 :
~~~~~~
----
x= 6400: 6600: 6800: 7000: 7200: 7400: 7600: 7800: 8000: 8200: 8400: 8600: 8800: 9000: 9200: 9400:
----------:------:------:------:------:------:------:------:------:------:------:------:------:------:------:------:
Qc : 0.064: 0.068: 0.073: 0.078: 0.082: 0.087: 0.091: 0.094: 0.096: 0.098: 0.098: 0.097: 0.096: 0.093: 0.090: 0.087:
Фоп: 141 : 144 : 147 : 151 : 154 : 158 : 163 : 167 : 172 : 177 : 182 : 186 : 191 : 196 : 200 : 204 :
Uоп: 9.00 : 9.00 : 9.00 : 9.00 : 9.00 : 9.00 : 9.00 : 9.00 : 9.00 : 9.00 : 9.00 : 9.00 : 9.00 : 9.00 : 9.00 : 9.00 :
: : : : : : : : : : : : : : : : :
Ви : 0.045: 0.048: 0.052: 0.056: 0.058: 0.061: 0.065: 0.066: 0.069: 0.070: 0.070: 0.068: 0.067: 0.065: 0.062: 0.058:
Ки : 6003 : 6003 : 6003 : 6003 : 6003 : 6003 : 6003 : 6003 : 6003 : 6003 : 6003 : 6003 : 6003 : 6003 : 6003 : 6003 :
Ви : 0.010: 0.011: 0.012: 0.012: 0.014: 0.015: 0.014: 0.016: 0.016: 0.016: 0.016: 0.017: 0.016: 0.016: 0.016: 0.015:
Ки : 6009 : 6009 : 6009 : 6009 : 6009 : 6009 : 6009 : 6009 : 6009 : 6009 : 6009 : 6009 : 6009 : 6009 : 6009 : 6009 :
Ви : 0.003: 0.004: 0.004: 0.004: 0.004: 0.005: 0.005: 0.005: 0.005: 0.005: 0.005: 0.005: 0.005: 0.005: 0.005: 0.005:
Ки : 6010 : 6010 : 6010 : 6010 : 6010 : 6010 : 6010 : 6010 : 6010 : 6010 : 6010 : 6010 : 6010 : 6010 : 6010 : 6010 :
~~~~~~
----
x= 9600: 9800: 10000: 10200: 10400: 10600: 10800: 11000: 11200: 11400: 11600: 11800: 12000: 12200: 12400: 12600:
----------:------:------:------:------:------:------:------:------:------:------:------:------:------:------:------:
Qc : 0.083: 0.079: 0.074: 0.070: 0.066: 0.062: 0.058: 0.054: 0.050: 0.046: 0.042: 0.039: 0.035: 0.033: 0.030: 0.028:
Фоп: 208 : 212 : 216 : 219 : 222 : 224 : 227 : 229 : 231 : 233 : 234 : 236 : 237 : 239 : 240 : 241 :
Uоп: 9.00 : 9.00 : 9.00 : 9.00 : 9.00 : 9.00 : 9.00 : 9.00 : 9.00 : 9.00 : 9.00 : 9.00 : 9.00 : 9.00 : 9.00 : 9.00 :
: : : : : : : : : : : : : : : : :
Ви : 0.055: 0.052: 0.048: 0.045: 0.042: 0.039: 0.036: 0.033: 0.030: 0.028: 0.025: 0.023: 0.021: 0.019: 0.018: 0.016:
Ки : 6003 : 6003 : 6003 : 6003 : 6003 : 6003 : 6003 : 6003 : 6003 : 6003 : 6003 : 6003 : 6003 : 6003 : 6003 : 6003 :
Ви : 0.014: 0.013: 0.012: 0.012: 0.011: 0.010: 0.009: 0.009: 0.008: 0.008: 0.007: 0.006: 0.006: 0.005: 0.005: 0.004:
Ки : 6009 : 6009 : 6009 : 6009 : 6009 : 6009 : 6009 : 6009 : 6009 : 6009 : 6009 : 6009 : 6009 : 6009 : 6009 : 6009 :
Ви : 0.004: 0.004: 0.004: 0.004: 0.005: 0.004: 0.005: 0.005: 0.005: 0.005: 0.004: 0.004: 0.004: 0.004: 0.003: 0.003:
Ки : 6010 : 6010 : 6002 : 6002 : 6002 : 6002 : 6002 : 6002 : 6002 : 6002 : 6002 : 6002 : 6002 : 6002 : 6002 : 6002 :
~~~~~~
----
x= 12800: 13000: 13200: 13400: 13600: 13800: 14000: 14200: 14400: 14600: 14800: 15000:

----------:------:------:------:------:------:------:------:------:------:------:------:
Qc : 0.026: 0.024: 0.023: 0.021: 0.020: 0.019: 0.018: 0.017: 0.016: 0.016: 0.015: 0.014:
Фоп: 242 : 243 : 244 : 244 : 245 : 246 : 246 : 247 : 247 : 248 : 249 : 249 :
Uоп: 9.00 : 9.00 : 9.00 : 9.00 : 9.00 : 9.00 : 9.00 : 9.00 : 9.00 : 9.00 : 9.00 : 9.00 :
: : : : : : : : : : : : :
Ви : 0.015: 0.014: 0.013: 0.012: 0.011: 0.010: 0.009: 0.009: 0.008: 0.008: 0.007: 0.007:
Ки : 6003 : 6003 : 6003 : 6003 : 6003 : 6003 : 6003 : 6003 : 6003 : 6003 : 6003 : 6003 :
Ви : 0.004: 0.004: 0.004: 0.003: 0.003: 0.003: 0.003: 0.002: 0.002: 0.002: 0.002: 0.002:
Ки : 6009 : 6009 : 6009 : 6009 : 6009 : 6009 : 6009 : 6009 : 6009 : 6009 : 6009 : 6014 :
Ви : 0.003: 0.003: 0.003: 0.002: 0.002: 0.002: 0.002: 0.002: 0.002: 0.002: 0.002: 0.002:
Ки : 6002 : 6002 : 6002 : 6002 : 6002 : 6002 : 6002 : 6002 : 6014 : 6014 : 6014 : 6009 :
~~~~~~
____
y= 10600 : Y-строка 23 Cmax= 0.114 долей ПДК (x= 8400.0; напр.ветра=182)
----------:____
x= 0 : 200: 400: 600: 800: 1000: 1200: 1400: 1600: 1800: 2000: 2200: 2400: 2600: 2800: 3000:
----------:------:------:------:------:------:------:------:------:------:------:------:------:------:------:------:
Qc : 0.009: 0.009: 0.009: 0.010: 0.011: 0.011: 0.012: 0.012: 0.013: 0.014: 0.015: 0.016: 0.017: 0.018: 0.019: 0.020:
Фоп: 105 : 105 : 106 : 106 : 106 : 107 : 107 : 108 : 108 : 109 : 109 : 110 : 111 : 111 : 112 : 113 :
Uоп: 9.00 : 9.00 : 9.00 : 9.00 : 9.00 : 9.00 : 9.00 : 9.00 : 9.00 : 9.00 : 9.00 : 9.00 : 9.00 : 9.00 : 9.00 : 9.00 :
: : : : : : : : : : : : : : : : :
Ви : 0.004: 0.005: 0.005: 0.005: 0.006: 0.006: 0.006: 0.007: 0.007: 0.007: 0.008: 0.008: 0.009: 0.010: 0.010: 0.011:
Ки : 6003 : 6003 : 6003 : 6003 : 6003 : 6003 : 6003 : 6003 : 6003 : 6003 : 6003 : 6003 : 6003 : 6003 : 6003 : 6003 :
Ви : 0.001: 0.001: 0.002: 0.002: 0.002: 0.002: 0.002: 0.002: 0.002: 0.002: 0.002: 0.002: 0.002: 0.002: 0.003: 0.003:
Ки : 6002 : 6002 : 6002 : 6002 : 6002 : 6002 : 6002 : 6002 : 6002 : 6002 : 6002 : 6002 : 6002 : 6009 : 6002 : 6002 :
Ви : 0.001: 0.001: 0.001: 0.001: 0.001: 0.001: 0.002: 0.002: 0.002: 0.002: 0.002: 0.002: 0.002: 0.002: 0.003: 0.003:
Ки : 6009 : 6009 : 6009 : 6009 : 6009 : 6009 : 6009 : 6009 : 6009 : 6009 : 6009 : 6009 : 6009 : 6002 : 6009 : 6009 :
~~~~~~
~~~~~~~~
----____
x= 3200: 3400: 3600: 3800: 4000: 4200: 4400: 4600: 4800: 5000: 5200: 5400: 5600: 5800: 6000: 6200:
----------:------:------:------:------:------:------:------:------:------:------:------:------:------:------:------:
Qc : 0.021: 0.023: 0.024: 0.026: 0.028: 0.030: 0.032: 0.035: 0.038: 0.041: 0.044: 0.048: 0.052: 0.055: 0.060: 0.064:
Фоп: 114 : 114 : 115 : 116 : 117 : 118 : 119 : 121 : 122 : 123 : 125 : 127 : 129 : 131 : 133 : 136 :
Uоп: 9.00 : 9.00 : 9.00 : 9.00 : 9.00 : 9.00 : 9.00 : 9.00 : 9.00 : 9.00 : 9.00 : 9.00 : 9.00 : 9.00 : 9.00 : 9.00 :
: : : : : : : : : : : : : : : : :
Ви : 0.012: 0.013: 0.014: 0.016: 0.017: 0.019: 0.020: 0.022: 0.024: 0.027: 0.030: 0.033: 0.036: 0.039: 0.042: 0.046:
Ки : 6003 : 6003 : 6003 : 6003 : 6003 : 6003 : 6003 : 6003 : 6003 : 6003 : 6003 : 6003 : 6003 : 6003 : 6003 : 6003 :
Ви : 0.003: 0.003: 0.003: 0.004: 0.004: 0.004: 0.005: 0.005: 0.006: 0.006: 0.007: 0.007: 0.008: 0.009: 0.010: 0.010:
Ки : 6002 : 6009 : 6009 : 6009 : 6009 : 6009 : 6009 : 6009 : 6009 : 6009 : 6009 : 6009 : 6009 : 6009 : 6009 : 6009 :
Ви : 0.003: 0.003: 0.003: 0.003: 0.003: 0.002: 0.002: 0.002: 0.002: 0.002: 0.002: 0.002: 0.003: 0.003: 0.003: 0.003:
Ки : 6009 : 6002 : 6002 : 6002 : 6002 : 6002 : 6002 : 6002 : 6002 : 6010 : 6010 : 6010 : 6010 : 6010 : 6010 : 6010 :
~~~~~~
~~~~~~~~
----____
x= 6400: 6600: 6800: 7000: 7200: 7400: 7600: 7800: 8000: 8200: 8400: 8600: 8800: 9000: 9200: 9400:
----------:------:------:------:------:------:------:------:------:------:------:------:------:------:------:------:
Qc : 0.070: 0.075: 0.081: 0.087: 0.093: 0.098: 0.104: 0.108: 0.111: 0.113: 0.114: 0.113: 0.111: 0.107: 0.103: 0.098:
Фоп: 138 : 141 : 145 : 148 : 152 : 157 : 161 : 166 : 171 : 176 : 182 : 187 : 192 : 197 : 202 : 206 :
Uоп: 9.00 : 9.00 : 9.00 : 9.00 : 9.00 : 9.00 : 9.00 : 9.00 : 9.00 : 9.00 : 9.00 : 9.00 : 9.00 : 9.00 : 9.00 : 9.00 :
: : : : : : : : : : : : : : : : :
Ви : 0.049: 0.053: 0.058: 0.061: 0.066: 0.071: 0.074: 0.077: 0.079: 0.079: 0.081: 0.080: 0.077: 0.074: 0.071: 0.066:
Ки : 6003 : 6003 : 6003 : 6003 : 6003 : 6003 : 6003 : 6003 : 6003 : 6003 : 6003 : 6003 : 6003 : 6003 : 6003 : 6003 :
Ви : 0.011: 0.012: 0.013: 0.014: 0.015: 0.015: 0.017: 0.017: 0.018: 0.019: 0.018: 0.019: 0.019: 0.018: 0.017: 0.017:
Ки : 6009 : 6009 : 6009 : 6009 : 6009 : 6009 : 6009 : 6009 : 6009 : 6009 : 6009 : 6009 : 6009 : 6009 : 6009 : 6009 :
Ви : 0.004: 0.004: 0.004: 0.005: 0.005: 0.005: 0.005: 0.006: 0.006: 0.006: 0.006: 0.006: 0.006: 0.006: 0.005: 0.005:
Ки : 6010 : 6010 : 6010 : 6010 : 6010 : 6010 : 6010 : 6010 : 6010 : 6010 : 6010 : 6010 : 6010 : 6010 : 6010 : 6010 :
~~~~~~
~~~~~~~~
----____
x= 9600: 9800: 10000: 10200: 10400: 10600: 10800: 11000: 11200: 11400: 11600: 11800: 12000: 12200: 12400: 12600:
----------:------:------:------:------:------:------:------:------:------:------:------:------:------:------:------:
Qc : 0.093: 0.088: 0.083: 0.078: 0.073: 0.067: 0.063: 0.058: 0.054: 0.050: 0.045: 0.041: 0.037: 0.034: 0.032: 0.029:
Фоп: 211 : 214 : 218 : 221 : 224 : 227 : 229 : 231 : 233 : 235 : 237 : 238 : 240 : 241 : 242 : 243 :
Uоп: 9.00 : 9.00 : 9.00 : 9.00 : 9.00 : 9.00 : 9.00 : 9.00 : 9.00 : 9.00 : 9.00 : 9.00 : 9.00 : 9.00 : 9.00 : 9.00 :
: : : : : : : : : : : : : : : : :
Ви : 0.063: 0.058: 0.054: 0.049: 0.045: 0.042: 0.039: 0.035: 0.033: 0.030: 0.027: 0.024: 0.022: 0.020: 0.018: 0.017:
Ки : 6003 : 6003 : 6003 : 6003 : 6003 : 6003 : 6003 : 6003 : 6003 : 6003 : 6003 : 6003 : 6003 : 6003 : 6003 : 6003 :
Ви : 0.015: 0.015: 0.014: 0.013: 0.012: 0.011: 0.010: 0.010: 0.009: 0.008: 0.007: 0.007: 0.006: 0.006: 0.005: 0.005:
Ки : 6009 : 6009 : 6009 : 6009 : 6009 : 6009 : 6009 : 6009 : 6009 : 6009 : 6009 : 6009 : 6009 : 6009 : 6009 : 6009 :
Ви : 0.005: 0.005: 0.004: 0.004: 0.005: 0.005: 0.005: 0.005: 0.005: 0.005: 0.005: 0.004: 0.004: 0.004: 0.004: 0.003:
Ки : 6010 : 6010 : 6010 : 6002 : 6002 : 6002 : 6002 : 6002 : 6002 : 6002 : 6002 : 6002 : 6002 : 6002 : 6002 : 6002 :
~~~~~~
~~~~~~~~
----____
x= 12800: 13000: 13200: 13400: 13600: 13800: 14000: 14200: 14400: 14600: 14800: 15000:
----------:------:------:------:------:------:------:------:------:------:------:------:
Qc : 0.027: 0.025: 0.024: 0.022: 0.021: 0.020: 0.019: 0.018: 0.017: 0.016: 0.015: 0.015:
Фоп: 244 : 245 : 245 : 246 : 247 : 247 : 248 : 248 : 249 : 250 : 250 : 251 :
Uоп: 9.00 : 9.00 : 9.00 : 9.00 : 9.00 : 9.00 : 9.00 : 9.00 : 9.00 : 9.00 : 9.00 : 9.00 :
: : : : : : : : : : : : :
Ви : 0.016: 0.014: 0.013: 0.012: 0.011: 0.010: 0.010: 0.009: 0.008: 0.008: 0.007: 0.007:
Ки : 6003 : 6003 : 6003 : 6003 : 6003 : 6003 : 6003 : 6003 : 6003 : 6003 : 6003 : 6003 :
~~~~~~~~

Ви : 0.004: 0.004: 0.004: 0.003: 0.003: 0.003: 0.003: 0.002: 0.002: 0.002: 0.002: 0.002:
Ки : 6009 : 6009 : 6009 : 6009 : 6009 : 6009 : 6009 : 6014 : 6014 : 6014 : 6014 : 6014 :
Ви : 0.003: 0.003: 0.003: 0.002: 0.002: 0.002: 0.002: 0.002: 0.002: 0.002: 0.002: 0.002:
Ки : 6002 : 6002 : 6002 : 6002 : 6002 : 6002 : 6002 : 6009 : 6009 : 6009 : 6009 : 6009 :
~~~~~~

____
y= 10400 : Y-строка 24 Cmax= 0.133 долей ПДК (x= 8400.0; напр.ветра=182)
----------:____
x= 0 : 200: 400: 600: 800: 1000: 1200: 1400: 1600: 1800: 2000: 2200: 2400: 2600: 2800: 3000:
----------:------:------:------:------:------:------:------:------:------:------:------:------:------:------:------:
Qc : 0.009: 0.009: 0.010: 0.010: 0.011: 0.011: 0.012: 0.013: 0.013: 0.014: 0.015: 0.016: 0.017: 0.018: 0.020: 0.021:
Фоп: 104 : 104 : 104 : 105 : 105 : 105 : 106 : 106 : 107 : 107 : 108 : 108 : 109 : 110 : 110 : 111 :
Uоп: 9.00 : 9.00 : 9.00 : 9.00 : 9.00 : 9.00 : 9.00 : 9.00 : 9.00 : 9.00 : 9.00 : 9.00 : 9.00 : 9.00 : 9.00 : 9.00 :
: : : : : : : : : : : : : : : : :
Ви : 0.004: 0.005: 0.005: 0.005: 0.006: 0.006: 0.006: 0.007: 0.007: 0.008: 0.008: 0.009: 0.009: 0.010: 0.011: 0.012:
Ки : 6003 : 6003 : 6003 : 6003 : 6003 : 6003 : 6003 : 6003 : 6003 : 6003 : 6003 : 6003 : 6003 : 6003 : 6003 : 6003 :
Ви : 0.001: 0.001: 0.001: 0.002: 0.002: 0.002: 0.002: 0.002: 0.002: 0.002: 0.002: 0.002: 0.003: 0.003: 0.003: 0.003:
Ки : 6002 : 6002 : 6002 : 6002 : 6002 : 6002 : 6002 : 6002 : 6002 : 6002 : 6002 : 6002 : 6002 : 6002 : 6002 : 6002 :
Ви : 0.001: 0.001: 0.001: 0.001: 0.001: 0.001: 0.002: 0.002: 0.002: 0.002: 0.002: 0.002: 0.002: 0.002: 0.003: 0.003:
Ки : 6009 : 6009 : 6009 : 6009 : 6009 : 6009 : 6009 : 6009 : 6009 : 6009 : 6009 : 6009 : 6009 : 6009 : 6009 : 6009 :
~~~~~~
----____
x= 3200: 3400: 3600: 3800: 4000: 4200: 4400: 4600: 4800: 5000: 5200: 5400: 5600: 5800: 6000: 6200:
----------:------:------:------:------:------:------:------:------:------:------:------:------:------:------:------:
Qc : 0.022: 0.024: 0.026: 0.027: 0.029: 0.032: 0.034: 0.037: 0.040: 0.043: 0.047: 0.051: 0.055: 0.059: 0.064: 0.070:
Фоп: 112 : 112 : 113 : 114 : 115 : 116 : 117 : 118 : 120 : 121 : 122 : 124 : 126 : 128 : 130 : 133 :
Uоп: 9.00 : 9.00 : 9.00 : 9.00 : 9.00 : 9.00 : 9.00 : 9.00 : 9.00 : 9.00 : 9.00 : 9.00 : 9.00 : 9.00 : 9.00 : 9.00 :
: : : : : : : : : : : : : : : : :
Ви : 0.013: 0.014: 0.015: 0.016: 0.018: 0.019: 0.021: 0.024: 0.026: 0.029: 0.032: 0.035: 0.038: 0.041: 0.045: 0.050:
Ки : 6003 : 6003 : 6003 : 6003 : 6003 : 6003 : 6003 : 6003 : 6003 : 6003 : 6003 : 6003 : 6003 : 6003 : 6003 : 6003 :
Ви : 0.003: 0.003: 0.004: 0.004: 0.004: 0.005: 0.005: 0.005: 0.006: 0.007: 0.007: 0.008: 0.009: 0.010: 0.011: 0.011:
Ки : 6002 : 6009 : 6009 : 6009 : 6009 : 6009 : 6009 : 6009 : 6009 : 6009 : 6009 : 6009 : 6009 : 6009 : 6009 : 6009 :
Ви : 0.003: 0.003: 0.003: 0.003: 0.003: 0.003: 0.003: 0.002: 0.002: 0.002: 0.002: 0.003: 0.003: 0.003: 0.003: 0.004:
Ки : 6009 : 6002 : 6002 : 6002 : 6002 : 6002 : 6002 : 6002 : 6002 : 6010 : 6010 : 6010 : 6010 : 6010 : 6010 : 6010 :
~~~~~~
----____
x= 6400: 6600: 6800: 7000: 7200: 7400: 7600: 7800: 8000: 8200: 8400: 8600: 8800: 9000: 9200: 9400:
----------:------:------:------:------:------:------:------:------:------:------:------:------:------:------:------:
Qc : 0.076: 0.083: 0.090: 0.098: 0.106: 0.113: 0.119: 0.125: 0.130: 0.133: 0.133: 0.132: 0.129: 0.124: 0.118: 0.112:
Фоп: 136 : 139 : 142 : 146 : 150 : 155 : 160 : 165 : 170 : 176 : 182 : 188 : 193 : 199 : 204 : 209 :
Uоп: 9.00 : 9.00 : 9.00 : 9.00 : 9.00 : 9.00 : 9.00 : 9.00 : 9.00 : 9.00 : 9.00 : 9.00 : 9.00 : 9.00 : 9.00 : 9.00 :
: : : : : : : : : : : : : : : : :
Ви : 0.054: 0.060: 0.065: 0.070: 0.076: 0.082: 0.088: 0.091: 0.093: 0.095: 0.096: 0.095: 0.090: 0.087: 0.082: 0.077:
Ки : 6003 : 6003 : 6003 : 6003 : 6003 : 6003 : 6003 : 6003 : 6003 : 6003 : 6003 : 6003 : 6003 : 6003 : 6003 : 6003 :
Ви : 0.012: 0.013: 0.014: 0.015: 0.017: 0.017: 0.018: 0.019: 0.021: 0.021: 0.021: 0.021: 0.022: 0.021: 0.020: 0.019:
Ки : 6009 : 6009 : 6009 : 6009 : 6009 : 6009 : 6009 : 6009 : 6009 : 6009 : 6009 : 6009 : 6009 : 6009 : 6009 : 6009 :
Ви : 0.004: 0.004: 0.005: 0.005: 0.005: 0.006: 0.006: 0.006: 0.007: 0.007: 0.007: 0.006: 0.007: 0.006: 0.006: 0.006:
Ки : 6010 : 6010 : 6010 : 6010 : 6010 : 6010 : 6010 : 6010 : 6010 : 6010 : 6010 : 6010 : 6010 : 6010 : 6010 : 6010 :
~~~~~~
----____
x= 9600: 9800: 10000: 10200: 10400: 10600: 10800: 11000: 11200: 11400: 11600: 11800: 12000: 12200: 12400: 12600:
----------:------:------:------:------:------:------:------:------:------:------:------:------:------:------:------:
Qc : 0.105: 0.099: 0.092: 0.086: 0.079: 0.073: 0.068: 0.062: 0.058: 0.053: 0.048: 0.044: 0.040: 0.036: 0.033: 0.031:
Фоп: 213 : 217 : 221 : 224 : 227 : 229 : 232 : 234 : 236 : 238 : 239 : 241 : 242 : 243 : 244 : 245 :
Uоп: 9.00 : 9.00 : 9.00 : 9.00 : 9.00 : 9.00 : 9.00 : 9.00 : 9.00 : 9.00 : 9.00 : 9.00 : 9.00 : 9.00 : 9.00 : 9.00 :
: : : : : : : : : : : : : : : : :
Ви : 0.070: 0.065: 0.059: 0.054: 0.050: 0.045: 0.041: 0.038: 0.035: 0.032: 0.029: 0.026: 0.023: 0.021: 0.019: 0.018:
Ки : 6003 : 6003 : 6003 : 6003 : 6003 : 6003 : 6003 : 6003 : 6003 : 6003 : 6003 : 6003 : 6003 : 6003 : 6003 : 6003 :
Ви : 0.018: 0.017: 0.015: 0.014: 0.013: 0.012: 0.011: 0.010: 0.009: 0.009: 0.008: 0.007: 0.007: 0.006: 0.005: 0.005:
Ки : 6009 : 6009 : 6009 : 6009 : 6009 : 6009 : 6009 : 6009 : 6009 : 6009 : 6009 : 6009 : 6009 : 6009 : 6009 : 6009 :
Ви : 0.005: 0.005: 0.005: 0.005: 0.006: 0.006: 0.006: 0.006: 0.006: 0.005: 0.005: 0.005: 0.004: 0.004: 0.004: 0.003:
Ки : 6010 : 6010 : 6002 : 6002 : 6002 : 6002 : 6002 : 6002 : 6002 : 6002 : 6002 : 6002 : 6002 : 6002 : 6002 : 6002 :
~~~~~~
----____
x= 12800: 13000: 13200: 13400: 13600: 13800: 14000: 14200: 14400: 14600: 14800: 15000:
----------:------:------:------:------:------:------:------:------:------:------:------:
Qc : 0.028: 0.026: 0.025: 0.024: 0.022: 0.021: 0.020: 0.019: 0.018: 0.017: 0.016: 0.015:
Фоп: 246 : 247 : 247 : 248 : 248 : 249 : 249 : 250 : 251 : 251 : 252 : 252 :
Uоп: 9.00 : 9.00 : 9.00 : 9.00 : 9.00 : 9.00 : 9.00 : 9.00 : 9.00 : 9.00 : 9.00 : 9.00 :
: : : : : : : : : : : : :
Ви : 0.016: 0.015: 0.013: 0.012: 0.011: 0.011: 0.009: 0.009: 0.009: 0.008: 0.007: 0.007:
Ки : 6003 : 6003 : 6003 : 6003 : 6003 : 6003 : 6003 : 6003 : 6003 : 6003 : 6003 : 6003 :
Ви : 0.004: 0.004: 0.004: 0.003: 0.003: 0.003: 0.003: 0.003: 0.003: 0.003: 0.003: 0.003:
Ки : 6009 : 6009 : 6009 : 6009 : 6009 : 6009 : 6014 : 6014 : 6014 : 6014 : 6014 : 6014 :
Ви : 0.003: 0.003: 0.003: 0.003: 0.002: 0.002: 0.003: 0.002: 0.002: 0.002: 0.002: 0.002:
Ки : 6002 : 6002 : 6002 : 6002 : 6002 : 6014 : 6009 : 6009 : 6009 : 6009 : 6009 : 6009 :
~~~~~~

____
y= 10200 : Y-строка 25 Cmax= 0.158 долей ПДК (x= 8400.0; напр.ветра=182)

```
----------:
 x=    0 :  200:  400:  600:  800:  1000:  1200:  1400:  1600:  1800:  2000:  2200:  2400:  2600:  2800:  3000:
----------:------:------:------:------:------:------:------:------:------:------:------:------:------:------:------:
Qc : 0.009: 0.009: 0.010: 0.010: 0.011: 0.012: 0.012: 0.013: 0.014: 0.015: 0.016: 0.017: 0.018: 0.019: 0.020: 0.022:
Фоп:  102 :  103 :  103 :  103 :  104 :  104 :  104 :  105 :  105 :  106 :  106 :  107 :  107 :  108 :  108 :  109 :
Uоп: 9.00 : 9.00 : 9.00 : 9.00 : 9.00 : 9.00 : 9.00 : 9.00 : 9.00 : 9.00 : 9.00 : 9.00 : 9.00 : 9.00 : 9.00 : 9.00 :
   :      :      :      :      :      :      :      :      :      :      :      :      :      :      :      :      :
Ви : 0.005: 0.005: 0.005: 0.005: 0.006: 0.006: 0.006: 0.007: 0.007: 0.008: 0.008: 0.009: 0.010: 0.010: 0.011: 0.012:
Ки : 6003 : 6003 : 6003 : 6003 : 6003 : 6003 : 6003 : 6003 : 6003 : 6003 : 6003 : 6003 : 6003 : 6003 : 6003 : 6003 :
Ви : 0.001: 0.002: 0.002: 0.002: 0.002: 0.002: 0.002: 0.002: 0.002: 0.002: 0.002: 0.003: 0.003: 0.003: 0.003: 0.003:
Ки : 6002 : 6002 : 6002 : 6002 : 6002 : 6002 : 6002 : 6002 : 6002 : 6002 : 6002 : 6002 : 6002 : 6002 : 6002 : 6002 :
Ви : 0.001: 0.001: 0.001: 0.001: 0.001: 0.001: 0.002: 0.002: 0.002: 0.002: 0.002: 0.002: 0.002: 0.002: 0.003: 0.003:
Ки : 6009 : 6009 : 6009 : 6009 : 6009 : 6009 : 6009 : 6009 : 6009 : 6009 : 6009 : 6009 : 6009 : 6009 : 6009 : 6009 :
~~~~~~~~~~~~~~~~~~~~~~~~~~~~~~~~~~~~~~~~~~~~~~~~~~~~~~~~~~~~~~~~~~~~~~~~~~~~~~~~~~~~~~~~~~~~~~~~~~~~~~~~~~~~~~~~~~
~~~~~~~~
----
 x=   3200:  3400:  3600:  3800:  4000:  4200:  4400:  4600:  4800:  5000:  5200:  5400:  5600:  5800:  6000:  6200:
----------:------:------:------:------:------:------:------:------:------:------:------:------:------:------:------:
Qc : 0.023: 0.025: 0.027: 0.029: 0.031: 0.033: 0.036: 0.039: 0.042: 0.046: 0.050: 0.054: 0.059: 0.064: 0.070: 0.076:
Фоп:  110 :  110 :  111 :  112 :  113 :  114 :  115 :  116 :  117 :  118 :  120 :  121 :  123 :  125 :  127 :  130 :
Uоп: 9.00 : 9.00 : 9.00 : 9.00 : 9.00 : 9.00 : 9.00 : 9.00 : 9.00 : 9.00 : 9.00 : 9.00 : 9.00 : 9.00 : 9.00 : 9.00 :
   :      :      :      :      :      :      :      :      :      :      :      :      :      :      :      :      :
Ви : 0.013: 0.014: 0.015: 0.017: 0.018: 0.020: 0.022: 0.025: 0.027: 0.031: 0.034: 0.037: 0.040: 0.044: 0.049: 0.054:
Ки : 6003 : 6003 : 6003 : 6003 : 6003 : 6003 : 6003 : 6003 : 6003 : 6003 : 6003 : 6003 : 6003 : 6003 : 6003 : 6003 :
Ви : 0.003: 0.003: 0.004: 0.004: 0.004: 0.005: 0.005: 0.006: 0.006: 0.007: 0.008: 0.009: 0.009: 0.010: 0.011: 0.012:
Ки : 6002 : 6009 : 6009 : 6009 : 6009 : 6009 : 6009 : 6009 : 6009 : 6009 : 6009 : 6009 : 6009 : 6009 : 6009 : 6009 :
Ви : 0.003: 0.003: 0.003: 0.003: 0.003: 0.003: 0.003: 0.003: 0.003: 0.002: 0.002: 0.002: 0.003: 0.003: 0.004: 0.004:
Ки : 6009 : 6002 : 6002 : 6002 : 6002 : 6002 : 6002 : 6002 : 6002 : 6010 : 6010 : 6010 : 6010 : 6010 : 6010 : 6010 :
~~~~~~~~~~~~~~~~~~~~~~~~~~~~~~~~~~~~~~~~~~~~~~~~~~~~~~~~~~~~~~~~~~~~~~~~~~~~~~~~~~~~~~~~~~~~~~~~~~~~~~~~~~~~~~~~~~
~~~~~~~~
----
 x=   6400:  6600:  6800:  7000:  7200:  7400:  7600:  7800:  8000:  8200:  8400:  8600:  8800:  9000:  9200:  9400:
----------:------:------:------:------:------:------:------:------:------:------:------:------:------:------:------:
Qc : 0.083: 0.092: 0.101: 0.111: 0.120: 0.130: 0.139: 0.148: 0.154: 0.157: 0.158: 0.156: 0.152: 0.145: 0.137: 0.129:
Фоп:  132 :  136 :  139 :  143 :  147 :  152 :  157 :  163 :  169 :  176 :  182 :  188 :  195 :  201 :  206 :  211 :
Uоп: 9.00 : 9.00 : 9.00 : 9.00 : 9.00 : 9.00 : 9.00 : 9.00 : 9.00 : 9.00 : 9.00 : 9.00 : 9.00 : 9.00 : 9.00 : 9.00 :
   :      :      :      :      :      :      :      :      :      :      :      :      :      :      :      :      :
Ви : 0.059: 0.066: 0.072: 0.080: 0.086: 0.094: 0.100: 0.107: 0.111: 0.116: 0.114: 0.110: 0.109: 0.103: 0.094: 0.087:
Ки : 6003 : 6003 : 6003 : 6003 : 6003 : 6003 : 6003 : 6003 : 6003 : 6003 : 6003 : 6003 : 6003 : 6003 : 6003 : 6003 :
Ви : 0.014: 0.014: 0.016: 0.017: 0.019: 0.020: 0.022: 0.023: 0.024: 0.023: 0.025: 0.027: 0.024: 0.024: 0.024: 0.023:
Ки : 6009 : 6009 : 6009 : 6009 : 6009 : 6009 : 6009 : 6009 : 6009 : 6009 : 6009 : 6009 : 6009 : 6009 : 6009 : 6009 :
Ви : 0.004: 0.005: 0.005: 0.006: 0.006: 0.007: 0.007: 0.007: 0.008: 0.007: 0.008: 0.008: 0.007: 0.007: 0.007: 0.007:
Ки : 6010 : 6010 : 6010 : 6010 : 6010 : 6010 : 6010 : 6010 : 6010 : 6010 : 6010 : 6010 : 6010 : 6010 : 6010 : 6010 :
~~~~~~~~~~~~~~~~~~~~~~~~~~~~~~~~~~~~~~~~~~~~~~~~~~~~~~~~~~~~~~~~~~~~~~~~~~~~~~~~~~~~~~~~~~~~~~~~~~~~~~~~~~~~~~~~~~
~~~~~~~~
----
 x=   9600:  9800: 10000: 10200: 10400: 10600: 10800: 11000: 11200: 11400: 11600: 11800: 12000: 12200: 12400: 12600:
----------:------:------:------:------:------:------:------:------:------:------:------:------:------:------:------:
Qc : 0.120: 0.111: 0.103: 0.095: 0.087: 0.080: 0.073: 0.067: 0.061: 0.056: 0.051: 0.046: 0.042: 0.038: 0.035: 0.032:
Фоп:  216 :  220 :  224 :  227 :  230 :  232 :  235 :  237 :  239 :  240 :  242 :  243 :  244 :  245 :  246 :  247 :
Uоп: 9.00 : 9.00 : 9.00 : 9.00 : 9.00 : 9.00 : 9.00 : 9.00 : 9.00 : 9.00 : 9.00 : 9.00 : 9.00 : 9.00 : 9.00 : 9.00 :
   :      :      :      :      :      :      :      :      :      :      :      :      :      :      :      :      :
Ви : 0.080: 0.073: 0.066: 0.060: 0.054: 0.049: 0.044: 0.040: 0.037: 0.034: 0.030: 0.027: 0.025: 0.022: 0.020: 0.018:
Ки : 6003 : 6003 : 6003 : 6003 : 6003 : 6003 : 6003 : 6003 : 6003 : 6003 : 6003 : 6003 : 6003 : 6003 : 6003 : 6003 :
Ви : 0.021: 0.019: 0.017: 0.016: 0.015: 0.014: 0.012: 0.011: 0.010: 0.009: 0.008: 0.008: 0.007: 0.006: 0.006: 0.005:
Ки : 6009 : 6009 : 6009 : 6009 : 6009 : 6009 : 6009 : 6009 : 6009 : 6009 : 6009 : 6009 : 6009 : 6009 : 6009 : 6009 :
Ви : 0.006: 0.006: 0.006: 0.006: 0.007: 0.006: 0.007: 0.006: 0.006: 0.006: 0.005: 0.005: 0.004: 0.004: 0.004: 0.004:
Ки : 6010 : 6010 : 6002 : 6002 : 6002 : 6002 : 6002 : 6002 : 6002 : 6002 : 6002 : 6002 : 6002 : 6002 : 6002 : 6002 :
~~~~~~~~~~~~~~~~~~~~~~~~~~~~~~~~~~~~~~~~~~~~~~~~~~~~~~~~~~~~~~~~~~~~~~~~~~~~~~~~~~~~~~~~~~~~~~~~~~~~~~~~~~~~~~~~~~
~~~~~~~~
----
 x=  12800: 13000: 13200: 13400: 13600: 13800: 14000: 14200: 14400: 14600: 14800: 15000:
----------:------:------:------:------:------:------:------:------:------:------:------:
Qc : 0.030: 0.028: 0.026: 0.025: 0.024: 0.022: 0.021: 0.020: 0.019: 0.018: 0.017: 0.016:
Фоп:  248 :  248 :  249 :  249 :  250 :  251 :  251 :  252 :  252 :  253 :  253 :  254 :
Uоп: 9.00 : 9.00 : 9.00 : 9.00 : 9.00 : 9.00 : 9.00 : 9.00 : 9.00 : 9.00 : 9.00 : 9.00 :
   :      :      :      :      :      :      :      :      :      :      :      :      :
Ви : 0.017: 0.015: 0.014: 0.012: 0.012: 0.011: 0.010: 0.009: 0.008: 0.008: 0.007: 0.007:
Ки : 6003 : 6003 : 6003 : 6003 : 6003 : 6003 : 6003 : 6003 : 6003 : 6003 : 6003 : 6003 :
Ви : 0.005: 0.004: 0.004: 0.003: 0.003: 0.003: 0.003: 0.003: 0.003: 0.003: 0.003: 0.003:
Ки : 6009 : 6009 : 6009 : 6009 : 6009 : 6009 : 6014 : 6014 : 6014 : 6014 : 6014 : 6014 :
Ви : 0.003: 0.003: 0.003: 0.003: 0.003: 0.003: 0.003: 0.003: 0.002: 0.002: 0.002: 0.002:
Ки : 6002 : 6002 : 6002 : 6014 : 6014 : 6014 : 6009 : 6009 : 6009 : 6009 : 6009 : 6009 :
~~~~~~~~~~~~~~~~~~~~~~~~~~~~~~~~~~~~~~~~~~~~~~~~~~~~~~~~~~~~~~~~~~~~~~~~~~~~~~~~~~~~~~~~~~

 y= 10000 : Y-строка 26  Cmax=  0.191 долей ПДК (x=  8400.0; напр.ветра=182)
----------:
 x=    0 :  200:  400:  600:  800:  1000:  1200:  1400:  1600:  1800:  2000:  2200:  2400:  2600:  2800:  3000:
----------:------:------:------:------:------:------:------:------:------:------:------:------:------:------:------:
Qc : 0.009: 0.009: 0.010: 0.011: 0.011: 0.012: 0.013: 0.013: 0.014: 0.015: 0.016: 0.017: 0.018: 0.019: 0.021: 0.022:
Фоп:  101 :  101 :  102 :  102 :  102 :  103 :  103 :  103 :  104 :  104 :  104 :  105 :  105 :  106 :  106 :  107 :
Uоп: 9.00 : 9.00 : 9.00 : 9.00 : 9.00 : 9.00 : 9.00 : 9.00 : 9.00 : 9.00 : 9.00 : 9.00 : 9.00 : 9.00 : 9.00 : 9.00 :
   :      :      :      :      :      :      :      :      :      :      :      :      :      :      :      :      :
```

Ви : 0.005: 0.005: 0.005: 0.005: 0.006: 0.006: 0.006: 0.007: 0.007: 0.008: 0.008: 0.009: 0.010: 0.010: 0.011: 0.012:
Ки : 6003 : 6003 : 6003 : 6003 : 6003 : 6003 : 6003 : 6003 : 6003 : 6003 : 6003 : 6003 : 6003 : 6003 : 6003 : 6003 :
Ви : 0.001: 0.002: 0.002: 0.002: 0.002: 0.002: 0.002: 0.002: 0.002: 0.002: 0.002: 0.003: 0.003: 0.003: 0.003: 0.003:
Ки : 6002 : 6002 : 6002 : 6002 : 6002 : 6002 : 6002 : 6002 : 6002 : 6002 : 6002 : 6002 : 6002 : 6002 : 6002 : 6002 :
Ви : 0.001: 0.001: 0.001: 0.001: 0.001: 0.001: 0.002: 0.002: 0.002: 0.002: 0.002: 0.002: 0.002: 0.002: 0.003: 0.003:
Ки : 6009 : 6009 : 6009 : 6009 : 6009 : 6009 : 6009 : 6009 : 6009 : 6009 : 6009 : 6009 : 6009 : 6009 : 6009 : 6009 :
~~~~~~
~~~~~~~~
----____
x= 3200: 3400: 3600: 3800: 4000: 4200: 4400: 4600: 4800: 5000: 5200: 5400: 5600: 5800: 6000: 6200:
----------:------:------:------:------:------:------:------:------:------:------:------:------:------:------:------:
Qc : 0.024: 0.026: 0.028: 0.030: 0.032: 0.035: 0.038: 0.041: 0.045: 0.049: 0.053: 0.057: 0.062: 0.068: 0.075: 0.082:
Фоп: 108 : 108 : 109 : 110 : 111 : 112 : 112 : 113 : 114 : 116 : 117 : 118 : 120 : 122 : 124 : 126 :
Uоп: 9.00 : 9.00 : 9.00 : 9.00 : 9.00 : 9.00 : 9.00 : 9.00 : 9.00 : 9.00 : 9.00 : 9.00 : 9.00 : 9.00 : 9.00 : 9.00 :
 : : : : : : : : : : : : : : : : :
Ви : 0.013: 0.015: 0.016: 0.017: 0.019: 0.021: 0.023: 0.026: 0.029: 0.032: 0.035: 0.039: 0.043: 0.048: 0.053: 0.058:
Ки : 6003 : 6003 : 6003 : 6003 : 6003 : 6003 : 6003 : 6003 : 6003 : 6003 : 6003 : 6003 : 6003 : 6003 : 6003 : 6003 :
Ви : 0.004: 0.003: 0.004: 0.004: 0.004: 0.005: 0.005: 0.006: 0.007: 0.007: 0.008: 0.009: 0.010: 0.011: 0.012: 0.013:
Ки : 6002 : 6009 : 6009 : 6009 : 6009 : 6009 : 6009 : 6009 : 6009 : 6009 : 6009 : 6009 : 6009 : 6009 : 6009 : 6009 :
Ви : 0.003: 0.003: 0.004: 0.004: 0.004: 0.004: 0.003: 0.003: 0.002: 0.002: 0.003: 0.003: 0.003: 0.004: 0.004: 0.004:
Ки : 6009 : 6002 : 6002 : 6002 : 6002 : 6002 : 6002 : 6002 : 6002 : 6002 : 6010 : 6010 : 6010 : 6010 : 6010 : 6010 :
~~~~~~
~~~~~~~~
----____
x= 6400: 6600: 6800: 7000: 7200: 7400: 7600: 7800: 8000: 8200: 8400: 8600: 8800: 9000: 9200: 9400:
----------:------:------:------:------:------:------:------:------:------:------:------:------:------:------:------:
Qc : 0.092: 0.102: 0.113: 0.125: 0.138: 0.152: 0.165: 0.176: 0.185: 0.190: 0.191: 0.188: 0.181: 0.172: 0.161: 0.149:
Фоп: 129 : 132 : 136 : 140 : 144 : 149 : 155 : 161 : 168 : 175 : 182 : 190 : 196 : 203 : 209 : 214 :
Uоп: 9.00 : 9.00 : 9.00 : 9.00 : 9.00 : 9.00 : 9.00 : 9.00 : 9.00 : 9.00 : 9.00 : 9.00 : 9.00 : 9.00 : 9.00 : 9.00 :
 : : : : : : : : : : : : : : : : :
Ви : 0.065: 0.073: 0.082: 0.092: 0.101: 0.111: 0.122: 0.129: 0.137: 0.140: 0.138: 0.139: 0.127: 0.121: 0.112: 0.100:
Ки : 6003 : 6003 : 6003 : 6003 : 6003 : 6003 : 6003 : 6003 : 6003 : 6003 : 6003 : 6003 : 6003 : 6003 : 6003 : 6003 :
Ви : 0.015: 0.016: 0.017: 0.018: 0.021: 0.023: 0.024: 0.026: 0.027: 0.028: 0.030: 0.028: 0.031: 0.029: 0.028: 0.027:
Ки : 6009 : 6009 : 6009 : 6009 : 6009 : 6009 : 6009 : 6009 : 6009 : 6009 : 6009 : 6009 : 6009 : 6009 : 6009 : 6009 :
Ви : 0.005: 0.005: 0.006: 0.006: 0.007: 0.008: 0.008: 0.008: 0.009: 0.009: 0.009: 0.008: 0.009: 0.008: 0.008: 0.008:
Ки : 6010 : 6010 : 6010 : 6010 : 6010 : 6010 : 6010 : 6010 : 6010 : 6010 : 6010 : 6012 : 6010 : 6010 : 6010 : 6010 :
~~~~~~
~~~~~~~~
----____
x= 9600: 9800: 10000: 10200: 10400: 10600: 10800: 11000: 11200: 11400: 11600: 11800: 12000: 12200: 12400: 12600:
----------:------:------:------:------:------:------:------:------:------:------:------:------:------:------:------:
Qc : 0.137: 0.126: 0.115: 0.105: 0.095: 0.087: 0.079: 0.072: 0.065: 0.059: 0.054: 0.049: 0.044: 0.040: 0.036: 0.034:
Фоп: 219 : 223 : 227 : 230 : 233 : 236 : 238 : 240 : 242 : 243 : 245 : 246 : 247 : 248 : 249 : 249 :
Uоп: 9.00 : 9.00 : 9.00 : 9.00 : 9.00 : 9.00 : 9.00 : 9.00 : 9.00 : 9.00 : 9.00 : 9.00 : 9.00 : 9.00 : 9.00 : 9.00 :
 : : : : : : : : : : : : : : : : :
Ви : 0.091: 0.081: 0.073: 0.065: 0.059: 0.053: 0.047: 0.043: 0.039: 0.035: 0.032: 0.029: 0.026: 0.023: 0.021: 0.019:
Ки : 6003 : 6003 : 6003 : 6003 : 6003 : 6003 : 6003 : 6003 : 6003 : 6003 : 6003 : 6003 : 6003 : 6003 : 6003 : 6003 :
Ви : 0.024: 0.022: 0.020: 0.018: 0.016: 0.014: 0.013: 0.012: 0.011: 0.010: 0.009: 0.008: 0.007: 0.007: 0.006: 0.005:
Ки : 6009 : 6009 : 6009 : 6009 : 6009 : 6009 : 6009 : 6009 : 6009 : 6009 : 6009 : 6009 : 6009 : 6009 : 6009 : 6009 :
Ви : 0.007: 0.007: 0.006: 0.007: 0.007: 0.008: 0.008: 0.007: 0.007: 0.006: 0.006: 0.005: 0.005: 0.004: 0.004: 0.004:
Ки : 6010 : 6010 : 6002 : 6002 : 6002 : 6002 : 6002 : 6002 : 6002 : 6002 : 6002 : 6002 : 6002 : 6002 : 6002 : 6002 :
~~~~~~
~~~~~~~~
----____
x= 12800: 13000: 13200: 13400: 13600: 13800: 14000: 14200: 14400: 14600: 14800: 15000:
----------:------:------:------:------:------:------:------:------:------:------:------:
Qc : 0.031: 0.030: 0.028: 0.027: 0.025: 0.024: 0.022: 0.021: 0.020: 0.019: 0.017: 0.016:
Фоп: 250 : 250 : 251 : 251 : 252 : 252 : 253 : 253 : 254 : 255 : 255 : 256 :
Uоп: 9.00 : 9.00 : 9.00 : 9.00 : 9.00 : 9.00 : 9.00 : 9.00 : 9.00 : 9.00 : 9.00 : 9.00 :
 : : : : : : : : : : : : :
Ви : 0.017: 0.015: 0.014: 0.013: 0.012: 0.011: 0.010: 0.009: 0.009: 0.008: 0.008: 0.007:
Ки : 6003 : 6003 : 6003 : 6003 : 6003 : 6003 : 6003 : 6003 : 6003 : 6003 : 6003 : 6003 :
Ви : 0.005: 0.004: 0.004: 0.004: 0.004: 0.004: 0.004: 0.004: 0.004: 0.003: 0.003: 0.003:
Ки : 6009 : 6009 : 6009 : 6009 : 6014 : 6014 : 6014 : 6014 : 6014 : 6014 : 6014 : 6014 :
Ви : 0.003: 0.003: 0.003: 0.004: 0.003: 0.003: 0.003: 0.003: 0.002: 0.002: 0.002: 0.002:
Ки : 6002 : 6002 : 6002 : 6014 : 6009 : 6009 : 6009 : 6009 : 6009 : 6009 : 6009 : 6009 :
~~~~~~
____
y= 9800 : Y-строка 27 Cmax= 0.236 долей ПДК (x= 8400.0; напр.ветра=183)
----------:____
x=   0 : 200: 400: 600: 800: 1000: 1200: 1400: 1600: 1800: 2000: 2200: 2400: 2600: 2800: 3000:
----------:------:------:------:------:------:------:------:------:------:------:------:------:------:------:------:
Qc : 0.009: 0.010: 0.010: 0.011: 0.011: 0.012: 0.013: 0.014: 0.014: 0.015: 0.016: 0.018: 0.019: 0.020: 0.021: 0.023:
Фоп: 100 : 100 : 100 : 100 : 101 : 101 : 101 : 102 : 102 : 102 : 103 : 103 : 104 : 104 : 105 : 105 :
Uоп: 9.00 : 9.00 : 9.00 : 9.00 : 9.00 : 9.00 : 9.00 : 9.00 : 9.00 : 9.00 : 9.00 : 9.00 : 9.00 : 9.00 : 9.00 : 9.00 :
 : : : : : : : : : : : : : : : : :
Ви : 0.005: 0.005: 0.005: 0.005: 0.006: 0.006: 0.007: 0.007: 0.007: 0.008: 0.009: 0.009: 0.010: 0.011: 0.011: 0.013:
Ки : 6003 : 6003 : 6003 : 6003 : 6003 : 6003 : 6003 : 6003 : 6003 : 6003 : 6003 : 6003 : 6003 : 6003 : 6003 : 6003 :
Ви : 0.002: 0.002: 0.002: 0.002: 0.002: 0.002: 0.002: 0.002: 0.002: 0.002: 0.003: 0.003: 0.003: 0.003: 0.004: 0.003:
Ки : 6002 : 6002 : 6002 : 6002 : 6002 : 6002 : 6002 : 6002 : 6002 : 6002 : 6002 : 6002 : 6002 : 6002 : 6002 : 6002 :
Ви : 0.001: 0.001: 0.001: 0.001: 0.001: 0.002: 0.002: 0.002: 0.002: 0.002: 0.002: 0.002: 0.002: 0.003: 0.003: 0.003:
Ки : 6009 : 6009 : 6009 : 6009 : 6009 : 6009 : 6009 : 6009 : 6009 : 6009 : 6009 : 6009 : 6009 : 6009 : 6009 : 6009 :
~~~~~~

```
~~~~~~~~~~~~~~~~~~~~~~~~~~~~~~~~~~~~~~~~~~~~~~~~~~~~~~~~~~~~~~~~~~~~~~~~~~~~~~~~~~~~~~~~~~~~~~~~~~~~
~~~~~~~~
----________________________________________________________________________________________
 x=  3200:  3400:  3600:  3800:  4000:  4200:  4400:  4600:  4800:  5000:  5200:  5400:  5600:  5800:  6000:  6200:
----------:------:------:------:------:------:------:------:------:------:------:------:------:------:------:------:
Qc : 0.025: 0.027: 0.029: 0.031: 0.034: 0.037: 0.040: 0.044: 0.048: 0.052: 0.056: 0.061: 0.066: 0.073: 0.080: 0.089:
Фоп:  106 :  106 :  107 :  108 :  108 :  109 :  110 :  111 :  112 :  113 :  114 :  115 :  117 :  118 :  120 :  123 :
Uоп: 9.00 : 9.00 : 9.00 : 9.00 : 9.00 : 9.00 : 9.00 : 9.00 : 9.00 : 9.00 : 9.00 : 9.00 : 9.00 : 9.00 : 9.00 : 9.00 :
   :     :     :     :     :     :     :     :     :     :     :     :     :     :     :     :     :
Ви : 0.014: 0.015: 0.016: 0.018: 0.020: 0.022: 0.024: 0.027: 0.030: 0.034: 0.037: 0.041: 0.045: 0.050: 0.056: 0.064:
Ки : 6003 : 6003 : 6003 : 6003 : 6003 : 6003 : 6003 : 6003 : 6003 : 6003 : 6003 : 6003 : 6003 : 6003 : 6003 : 6003 :
Ви : 0.004: 0.004: 0.004: 0.004: 0.005: 0.005: 0.006: 0.006: 0.007: 0.008: 0.009: 0.010: 0.010: 0.012: 0.013: 0.014:
Ки : 6002 : 6002 : 6002 : 6002 : 6009 : 6009 : 6009 : 6009 : 6009 : 6009 : 6009 : 6009 : 6009 : 6009 : 6009 : 6009 :
Ви : 0.003: 0.004: 0.004: 0.004: 0.004: 0.004: 0.004: 0.004: 0.003: 0.003: 0.003: 0.003: 0.003: 0.004: 0.004: 0.005:
Ки : 6009 : 6009 : 6009 : 6009 : 6002 : 6002 : 6002 : 6002 : 6002 : 6002 : 6010 : 6010 : 6010 : 6010 : 6010 : 6010 :
~~~~~~~~~~~~~~~~~~~~~~~~~~~~~~~~~~~~~~~~~~~~~~~~~~~~~~~~~~~~~~~~~~~~~~~~~~~~~~~~~~~~~~~~~~~~~~~~~~~~
~~~~~~~~
----________________________________________________________________________________________
 x=  6400:  6600:  6800:  7000:  7200:  7400:  7600:  7800:  8000:  8200:  8400:  8600:  8800:  9000:  9200:  9400:
----------:------:------:------:------:------:------:------:------:------:------:------:------:------:------:------:
Qc : 0.100: 0.112: 0.126: 0.142: 0.160: 0.178: 0.197: 0.213: 0.226: 0.233: 0.236: 0.231: 0.221: 0.207: 0.191: 0.174:
Фоп:  125 :  128 :  132 :  136 :  140 :  146 :  152 :  159 :  166 :  175 :  183 :  191 :  199 :  206 :  212 :  218 :
Uоп: 9.00 : 9.00 : 9.00 : 9.00 : 9.00 : 9.00 : 9.00 : 9.00 : 9.00 : 9.00 : 9.00 : 9.00 : 9.00 : 9.00 : 9.00 : 9.00 :
   :     :     :     :     :     :     :     :     :     :     :     :     :     :     :     :     :
Ви : 0.071: 0.080: 0.092: 0.105: 0.116: 0.133: 0.148: 0.162: 0.168: 0.180: 0.178: 0.170: 0.161: 0.147: 0.130: 0.118:
Ки : 6003 : 6003 : 6003 : 6003 : 6003 : 6003 : 6003 : 6003 : 6003 : 6003 : 6003 : 6003 : 6003 : 6003 : 6003 : 6003 :
Ви : 0.016: 0.018: 0.019: 0.021: 0.024: 0.025: 0.027: 0.028: 0.032: 0.029: 0.032: 0.034: 0.034: 0.035: 0.034: 0.031:
Ки : 6009 : 6009 : 6009 : 6009 : 6009 : 6009 : 6009 : 6009 : 6009 : 6009 : 6009 : 6009 : 6009 : 6009 : 6009 : 6009 :
Ви : 0.005: 0.006: 0.006: 0.007: 0.008: 0.008: 0.009: 0.009: 0.010: 0.010: 0.010: 0.011: 0.010: 0.010: 0.010: 0.009:
Ки : 6010 : 6010 : 6010 : 6010 : 6010 : 6010 : 6010 : 6010 : 6010 : 6012 : 6012 : 6012 : 6012 : 6010 : 6010 : 6010 :
~~~~~~~~~~~~~~~~~~~~~~~~~~~~~~~~~~~~~~~~~~~~~~~~~~~~~~~~~~~~~~~~~~~~~~~~~~~~~~~~~~~~~~~~~~~~~~~~~~~~
~~~~~~~~
----________________________________________________________________________________________
 x=  9600:  9800: 10000: 10200: 10400: 10600: 10800: 11000: 11200: 11400: 11600: 11800: 12000: 12200: 12400: 12600:
----------:------:------:------:------:------:------:------:------:------:------:------:------:------:------:------:
Qc : 0.158: 0.143: 0.129: 0.116: 0.104: 0.094: 0.085: 0.076: 0.069: 0.062: 0.056: 0.051: 0.046: 0.042: 0.038: 0.036:
Фоп:  223 :  227 :  231 :  234 :  237 :  239 :  241 :  243 :  245 :  246 :  247 :  249 :  249 :  250 :  251 :  251 :
Uоп: 9.00 : 9.00 : 9.00 : 9.00 : 9.00 : 9.00 : 9.00 : 9.00 : 9.00 : 9.00 : 9.00 : 9.00 : 9.00 : 9.00 : 9.00 : 9.00 :
   :     :     :     :     :     :     :     :     :     :     :     :     :     :     :     :     :
Ви : 0.104: 0.092: 0.081: 0.072: 0.063: 0.056: 0.050: 0.045: 0.041: 0.037: 0.033: 0.030: 0.027: 0.024: 0.022: 0.019:
Ки : 6003 : 6003 : 6003 : 6003 : 6003 : 6003 : 6003 : 6003 : 6003 : 6003 : 6003 : 6003 : 6003 : 6003 : 6003 : 6003 :
Ви : 0.028: 0.026: 0.022: 0.020: 0.018: 0.016: 0.014: 0.013: 0.011: 0.010: 0.009: 0.008: 0.008: 0.007: 0.006: 0.005:
Ки : 6009 : 6009 : 6009 : 6009 : 6009 : 6009 : 6009 : 6009 : 6009 : 6009 : 6009 : 6009 : 6009 : 6009 : 6009 : 6009 :
Ви : 0.008: 0.007: 0.008: 0.008: 0.009: 0.009: 0.008: 0.008: 0.007: 0.006: 0.006: 0.005: 0.005: 0.005: 0.004: 0.004:
Ки : 6010 : 6010 : 6002 : 6002 : 6002 : 6002 : 6002 : 6002 : 6002 : 6002 : 6002 : 6002 : 6002 : 6002 : 6002 : 6002 :
~~~~~~~~~~~~~~~~~~~~~~~~~~~~~~~~~~~~~~~~~~~~~~~~~~~~~~~~~~~~~~~~~~~~~~~~~~~~~~~~~~~~~~~~~~~~~~~~~~~~
~~~~~~~~
----________________________________________________________________________
 x=  12800: 13000: 13200: 13400: 13600: 13800: 14000: 14200: 14400: 14600: 14800: 15000:
----------:------:------:------:------:------:------:------:------:------:------:------:
Qc : 0.034: 0.032: 0.030: 0.028: 0.027: 0.025: 0.024: 0.022: 0.021: 0.019: 0.018: 0.017:
Фоп:  252 :  252 :  253 :  253 :  254 :  254 :  255 :  255 :  256 :  256 :  257 :  257 :
Uоп: 9.00 : 9.00 : 9.00 : 9.00 : 9.00 : 9.00 : 9.00 : 9.00 : 9.00 : 9.00 : 9.00 : 9.00 :
   :     :     :     :     :     :     :     :     :     :     :     :     :
Ви : 0.018: 0.016: 0.014: 0.013: 0.012: 0.011: 0.010: 0.009: 0.009: 0.008: 0.008: 0.007:
Ки : 6003 : 6003 : 6003 : 6003 : 6003 : 6003 : 6003 : 6003 : 6003 : 6003 : 6003 : 6003 :
Ви : 0.005: 0.004: 0.004: 0.005: 0.004: 0.005: 0.005: 0.005: 0.004: 0.004: 0.004: 0.004:
Ки : 6009 : 6009 : 6009 : 6014 : 6014 : 6014 : 6014 : 6014 : 6014 : 6014 : 6014 : 6014 :
Ви : 0.004: 0.003: 0.004: 0.004: 0.003: 0.003: 0.003: 0.003: 0.002: 0.002: 0.002: 0.002:
Ки : 6002 : 6014 : 6014 : 6009 : 6009 : 6009 : 6009 : 6009 : 6009 : 6009 : 6009 : 6009 :
~~~~~~~~~~~~~~~~~~~~~~~~~~~~~~~~~~~~~~~~~~~~~~~~~~~~~~~~~~~~~~~~~~~~~~~~~~~~~

__________
 y=  9600 : Y-строка 28  Cmax=  0.297 долей ПДК (x=  8400.0; напр.ветра=183)
----------:_______________________________________________________________________________
 x=     0 :  200:  400:  600:  800:  1000:  1200:  1400:  1600:  1800:  2000:  2200:  2400:  2600:  2800:  3000:
----------:------:------:------:------:------:------:------:------:------:------:------:------:------:------:------:
Qc : 0.009: 0.010: 0.010: 0.011: 0.012: 0.012: 0.013: 0.014: 0.015: 0.016: 0.017: 0.018: 0.019: 0.021: 0.022: 0.024:
Фоп:   98 :   99 :   99 :   99 :   99 :  100 :  100 :  100 :  100 :  101 :  101 :  101 :  102 :  102 :  103 :  103 :
Uоп: 9.00 : 9.00 : 9.00 : 9.00 : 9.00 : 9.00 : 9.00 : 9.00 : 9.00 : 9.00 : 9.00 : 9.00 : 9.00 : 9.00 : 9.00 : 9.00 :
   :     :     :     :     :     :     :     :     :     :     :     :     :     :     :     :     :
Ви : 0.005: 0.005: 0.005: 0.006: 0.006: 0.006: 0.007: 0.007: 0.008: 0.008: 0.009: 0.009: 0.010: 0.011: 0.012: 0.013:
Ки : 6003 : 6003 : 6003 : 6003 : 6003 : 6003 : 6003 : 6003 : 6003 : 6003 : 6003 : 6003 : 6003 : 6003 : 6003 : 6003 :
Ви : 0.002: 0.002: 0.002: 0.002: 0.002: 0.002: 0.002: 0.002: 0.002: 0.003: 0.003: 0.003: 0.003: 0.003: 0.004: 0.004:
Ки : 6002 : 6002 : 6002 : 6002 : 6002 : 6002 : 6002 : 6002 : 6002 : 6002 : 6002 : 6002 : 6002 : 6002 : 6002 : 6002 :
Ви : 0.001: 0.001: 0.001: 0.001: 0.001: 0.001: 0.002: 0.002: 0.002: 0.002: 0.002: 0.002: 0.002: 0.003: 0.003: 0.003:
Ки : 6009 : 6009 : 6009 : 6009 : 6009 : 6009 : 6009 : 6009 : 6009 : 6009 : 6009 : 6009 : 6009 : 6009 : 6009 : 6009 :
~~~~~~~~~~~~~~~~~~~~~~~~~~~~~~~~~~~~~~~~~~~~~~~~~~~~~~~~~~~~~~~~~~~~~~~~~~~~~~~~~~~~~~~~~~~~~~~~~~~~
~~~~~~~~
----________________________________________________________________________________________
 x=  3200:  3400:  3600:  3800:  4000:  4200:  4400:  4600:  4800:  5000:  5200:  5400:  5600:  5800:  6000:  6200:
----------:------:------:------:------:------:------:------:------:------:------:------:------:------:------:------:
Qc : 0.026: 0.028: 0.030: 0.033: 0.036: 0.039: 0.042: 0.046: 0.050: 0.055: 0.059: 0.064: 0.070: 0.077: 0.086: 0.096:
Фоп:  104 :  104 :  105 :  105 :  106 :  107 :  107 :  108 :  109 :  110 :  111 :  112 :  113 :  115 :  117 :  119 :
```

```
Uоп: 9.00 : 9.00 : 9.00 : 9.00 : 9.00 : 9.00 : 9.00 : 9.00 : 9.00 : 9.00 : 9.00 : 9.00 : 9.00 : 9.00 : 9.00 : 9.00 :
  :     :     :     :     :     :     :     :     :     :     :     :     :     :     :     :     :
Ви : 0.014: 0.015: 0.017: 0.018: 0.020: 0.022: 0.025: 0.028: 0.032: 0.035: 0.039: 0.043: 0.048: 0.054: 0.061: 0.069:
Ки : 6003 : 6003 : 6003 : 6003 : 6003 : 6003 : 6003 : 6003 : 6003 : 6003 : 6003 : 6003 : 6003 : 6003 : 6003 : 6003 :
Ви : 0.004: 0.004: 0.005: 0.004: 0.005: 0.005: 0.006: 0.006: 0.007: 0.008: 0.009: 0.010: 0.011: 0.012: 0.013: 0.015:
Ки : 6002 : 6002 : 6002 : 6009 : 6002 : 6009 : 6009 : 6009 : 6009 : 6009 : 6009 : 6009 : 6009 : 6009 : 6009 : 6009 :
Ви : 0.003: 0.004: 0.004: 0.004: 0.005: 0.005: 0.004: 0.004: 0.004: 0.003: 0.003: 0.003: 0.004: 0.004: 0.004: 0.005:
Ки : 6009 : 6009 : 6009 : 6002 : 6009 : 6002 : 6002 : 6002 : 6002 : 6002 : 6010 : 6010 : 6010 : 6010 : 6010 : 6010 :
~~~~~~~~~~~~~~~~~~~~~~~~~~~~~~~~~~~~~~~~~~~~~~~~~~~~~~~~~~~~~~~~~~~~~~~~~~~~~~~~~~~~~~~~~~~~~~~~~~~~~~~~~~~~~~~~~~~~~~~~~~~~
~~~~~~~~
----________________________________________________________________________________________________________
 x=   6400:  6600:  6800:  7000:  7200:  7400:  7600:  7800:  8000:  8200:  8400:  8600:  8800:  9000:  9200:  9400:
----------:------:------:------:------:------:------:------:------:------:------:------:------:------:------:------:
Qc : 0.109: 0.124: 0.142: 0.162: 0.186: 0.211: 0.238: 0.263: 0.283: 0.295: 0.297: 0.291: 0.275: 0.253: 0.229: 0.205:
Фоп:  121 :  124 :  127 :  131 :  136 :  141 :  148 :  156 :  164 :  174 :  183 :  193 :  202 :  210 :  217 :  222 :
Uоп: 9.00 : 9.00 : 9.00 : 9.00 : 9.00 : 9.00 : 9.00 : 9.00 : 9.00 : 9.00 : 9.00 : 9.00 : 9.00 : 9.00 : 9.00 : 9.00 :
  :     :     :     :     :     :     :     :     :     :     :     :     :     :     :     :     :
Ви : 0.078: 0.090: 0.102: 0.118: 0.138: 0.156: 0.181: 0.206: 0.218: 0.234: 0.225: 0.220: 0.203: 0.182: 0.160: 0.136:
Ки : 6003 : 6003 : 6003 : 6003 : 6003 : 6003 : 6003 : 6003 : 6003 : 6003 : 6003 : 6003 : 6003 : 6003 : 6003 : 6003 :
Ви : 0.017: 0.019: 0.022: 0.025: 0.026: 0.030: 0.031: 0.030: 0.035: 0.032: 0.039: 0.039: 0.041: 0.041: 0.039: 0.038:
Ки : 6009 : 6009 : 6009 : 6009 : 6009 : 6009 : 6009 : 6009 : 6009 : 6009 : 6009 : 6009 : 6009 : 6009 : 6009 : 6009 :
Ви : 0.006: 0.006: 0.007: 0.008: 0.009: 0.010: 0.011: 0.011: 0.012: 0.012: 0.014: 0.013: 0.013: 0.012: 0.010: 0.011:
Ки : 6010 : 6010 : 6010 : 6010 : 6010 : 6010 : 6010 : 6012 : 6012 : 6012 : 6012 : 6012 : 6012 : 6012 : 6010 : 6010 :
~~~~~~~~~~~~~~~~~~~~~~~~~~~~~~~~~~~~~~~~~~~~~~~~~~~~~~~~~~~~~~~~~~~~~~~~~~~~~~~~~~~~~~~~~~~~~~~~~~~~~~~~~~~~~~~~~~~~~~~~~~~~
~~~~~~~~
----________________________________________________________________________________________________________
 x=   9600:  9800: 10000: 10200: 10400: 10600: 10800: 11000: 11200: 11400: 11600: 11800: 12000: 12200: 12400: 12600:
----------:------:------:------:------:------:------:------:------:------:------:------:------:------:------:------:
Qc : 0.183: 0.163: 0.144: 0.128: 0.114: 0.101: 0.090: 0.080: 0.072: 0.065: 0.059: 0.053: 0.048: 0.044: 0.041: 0.038:
Фоп:  228 :  232 :  235 :  238 :  241 :  243 :  245 :  246 :  248 :  249 :  250 :  251 :  252 :  253 :  253 :  253 :
Uоп: 9.00 : 9.00 : 9.00 : 9.00 : 9.00 : 9.00 : 9.00 : 9.00 : 9.00 : 9.00 : 9.00 : 9.00 : 9.00 : 9.00 : 9.00 : 9.00 :
  :     :     :     :     :     :     :     :     :     :     :     :     :     :     :     :     :
Ви : 0.120: 0.103: 0.089: 0.078: 0.068: 0.060: 0.053: 0.047: 0.043: 0.038: 0.035: 0.031: 0.028: 0.025: 0.022: 0.019:
Ки : 6003 : 6003 : 6003 : 6003 : 6003 : 6003 : 6003 : 6003 : 6003 : 6003 : 6003 : 6003 : 6003 : 6003 : 6003 : 6003 :
Ви : 0.032: 0.028: 0.026: 0.022: 0.019: 0.017: 0.015: 0.014: 0.012: 0.011: 0.010: 0.009: 0.008: 0.007: 0.006: 0.005:
Ки : 6009 : 6009 : 6009 : 6009 : 6009 : 6009 : 6009 : 6009 : 6009 : 6009 : 6009 : 6009 : 6009 : 6009 : 6009 : 6009 :
Ви : 0.009: 0.009: 0.009: 0.010: 0.010: 0.010: 0.009: 0.008: 0.008: 0.007: 0.006: 0.006: 0.005: 0.005: 0.004: 0.004:
Ки : 6010 : 6002 : 6002 : 6002 : 6002 : 6002 : 6002 : 6002 : 6002 : 6002 : 6002 : 6002 : 6002 : 6002 : 6002 : 6002 :
~~~~~~~~~~~~~~~~~~~~~~~~~~~~~~~~~~~~~~~~~~~~~~~~~~~~~~~~~~~~~~~~~~~~~~~~~~~~~~~~~~~~~~~~~~~~~~~~~~~~~~~~~~~~~~~~~~~~~~~~~~~~
~~~~~~~~
----________________________________________________________________________________
 x=  12800: 13000: 13200: 13400: 13600: 13800: 14000: 14200: 14400: 14600: 14800: 15000:
----------:------:------:------:------:------:------:------:------:------:------:------:
Qc : 0.036: 0.034: 0.032: 0.030: 0.029: 0.027: 0.025: 0.023: 0.022: 0.020: 0.019: 0.017:
Фоп:  254 :  254 :  255 :  255 :  256 :  256 :  257 :  257 :  258 :  258 :  259 :  259 :
Uоп: 9.00 : 9.00 : 9.00 : 9.00 : 9.00 : 9.00 : 9.00 : 9.00 : 9.00 : 9.00 : 9.00 : 9.00 :
  :     :     :     :     :     :     :     :     :     :     :     :     :
Ви : 0.018: 0.016: 0.015: 0.013: 0.012: 0.011: 0.011: 0.010: 0.009: 0.008: 0.008: 0.007:
Ки : 6003 : 6003 : 6003 : 6003 : 6003 : 6003 : 6003 : 6003 : 6003 : 6003 : 6003 : 6003 :
Ви : 0.005: 0.005: 0.005: 0.006: 0.006: 0.006: 0.005: 0.005: 0.005: 0.004: 0.004: 0.004:
Ки : 6009 : 6014 : 6014 : 6014 : 6014 : 6014 : 6014 : 6014 : 6014 : 6014 : 6014 : 6014 :
Ви : 0.004: 0.004: 0.004: 0.004: 0.003: 0.003: 0.003: 0.003: 0.003: 0.002: 0.002: 0.002:
Ки : 6014 : 6009 : 6009 : 6009 : 6009 : 6009 : 6009 : 6009 : 6009 : 6009 : 6009 : 6009 :
~~~~~~~~~~~~~~~~~~~~~~~~~~~~~~~~~~~~~~~~~~~~~~~~~~~~~~~~~~~~~~~~~~~~~~~~~~~~~~~~~~~~~~~~~~~~~~~~~~~~~
____________
 y=  9400 : Y-строка 29  Cmax=  0.389 долей ПДК (x=  8400.0; напр.ветра=185)
----------:________________________________________________________________________________________________
 x=     0 :   200:   400:   600:   800:  1000:  1200:  1400:  1600:  1800:  2000:  2200:  2400:  2600:  2800:  3000:
----------:------:------:------:------:------:------:------:------:------:------:------:------:------:------:------:
Qc : 0.009: 0.010: 0.010: 0.011: 0.012: 0.012: 0.013: 0.014: 0.015: 0.016: 0.017: 0.018: 0.020: 0.021: 0.023: 0.025:
Фоп:   97 :   97 :   97 :   98 :   98 :   98 :   98 :   98 :   99 :   99 :   99 :  100 :  100 :  100 :  101 :  101 :
Uоп: 9.00 : 9.00 : 9.00 : 9.00 : 9.00 : 9.00 : 9.00 : 9.00 : 9.00 : 9.00 : 9.00 : 9.00 : 9.00 : 9.00 : 9.00 : 9.00 :
  :     :     :     :     :     :     :     :     :     :     :     :     :     :     :     :     :
Ви : 0.005: 0.005: 0.005: 0.006: 0.006: 0.006: 0.007: 0.007: 0.008: 0.008: 0.009: 0.009: 0.010: 0.011: 0.012: 0.013:
Ки : 6003 : 6003 : 6003 : 6003 : 6003 : 6003 : 6003 : 6003 : 6003 : 6003 : 6003 : 6003 : 6003 : 6003 : 6003 : 6003 :
Ви : 0.002: 0.002: 0.002: 0.002: 0.002: 0.002: 0.002: 0.002: 0.003: 0.003: 0.003: 0.003: 0.003: 0.003: 0.004: 0.004:
Ки : 6002 : 6002 : 6002 : 6002 : 6002 : 6002 : 6002 : 6002 : 6002 : 6002 : 6002 : 6002 : 6002 : 6002 : 6002 : 6002 :
Ви : 0.001: 0.001: 0.001: 0.001: 0.001: 0.002: 0.002: 0.002: 0.002: 0.002: 0.002: 0.002: 0.002: 0.003: 0.003: 0.003:
Ки : 6009 : 6009 : 6009 : 6009 : 6009 : 6009 : 6009 : 6009 : 6009 : 6009 : 6009 : 6009 : 6009 : 6009 : 6009 : 6009 :
~~~~~~~~~~~~~~~~~~~~~~~~~~~~~~~~~~~~~~~~~~~~~~~~~~~~~~~~~~~~~~~~~~~~~~~~~~~~~~~~~~~~~~~~~~~~~~~~~~~~~~~~~~~~~~~~~~~~~~~~~~~~
~~~~~~~~
----________________________________________________________________________________________________________
 x=   3200:  3400:  3600:  3800:  4000:  4200:  4400:  4600:  4800:  5000:  5200:  5400:  5600:  5800:  6000:  6200:
----------:------:------:------:------:------:------:------:------:------:------:------:------:------:------:------:
Qc : 0.027: 0.029: 0.031: 0.034: 0.037: 0.041: 0.044: 0.048: 0.053: 0.057: 0.062: 0.068: 0.074: 0.082: 0.092: 0.104:
Фоп:  101 :  102 :  102 :  103 :  103 :  104 :  105 :  105 :  106 :  107 :  108 :  109 :  110 :  111 :  112 :  114 :
Uоп: 9.00 : 9.00 : 9.00 : 9.00 : 9.00 : 9.00 : 9.00 : 9.00 : 9.00 : 9.00 : 9.00 : 9.00 : 9.00 : 9.00 : 9.00 : 9.00 :
  :     :     :     :     :     :     :     :     :     :     :     :     :     :     :     :     :
Ви : 0.014: 0.015: 0.017: 0.019: 0.021: 0.023: 0.026: 0.029: 0.033: 0.036: 0.040: 0.045: 0.050: 0.057: 0.064: 0.073:
Ки : 6003 : 6003 : 6003 : 6003 : 6003 : 6003 : 6003 : 6003 : 6003 : 6003 : 6003 : 6003 : 6003 : 6003 : 6003 : 6003 :
Ви : 0.004: 0.005: 0.005: 0.005: 0.005: 0.005: 0.006: 0.007: 0.007: 0.008: 0.009: 0.010: 0.011: 0.013: 0.015: 0.017:
Ки : 6002 : 6002 : 6002 : 6002 : 6009 : 6009 : 6009 : 6009 : 6009 : 6009 : 6009 : 6009 : 6009 : 6009 : 6009 : 6009 :
Ви : 0.003: 0.004: 0.004: 0.004: 0.005: 0.005: 0.005: 0.004: 0.004: 0.004: 0.003: 0.003: 0.004: 0.004: 0.005: 0.005:
```

Ки : 6009 : 6009 : 6009 : 6009 : 6002 : 6002 : 6002 : 6002 : 6002 : 6002 : 6002 : 6010 : 6010 : 6010 : 6010 : 6010 :
~~~~~~
----____
x= 6400: 6600: 6800: 7000: 7200: 7400: 7600: 7800: 8000: 8200: 8400: 8600: 8800: 9000: 9200: 9400:
----------:------:------:------:------:------:------:------:------:------:------:------:------:------:------:------:
Qc : 0.118: 0.136: 0.158: 0.185: 0.216: 0.253: 0.293: 0.332: 0.366: 0.387: 0.389: 0.376: 0.350: 0.316: 0.279: 0.245:
Фоп: 117 : 119 : 122 : 126 : 130 : 136 : 143 : 152 : 162 : 173 : 185 : 196 : 206 : 214 : 222 : 228 :
Uоп: 9.00 : 9.00 : 9.00 : 9.00 : 9.00 : 9.00 : 9.00 : 9.00 : 9.00 : 9.00 : 9.00 : 9.00 : 9.00 : 9.00 : 9.00 : 9.00 :
: : : : : : : : : : : : : : : : :
Ви : 0.085: 0.098: 0.115: 0.136: 0.158: 0.191: 0.227: 0.270: 0.304: 0.323: 0.325: 0.299: 0.264: 0.219: 0.192: 0.162:
Ки : 6003 : 6003 : 6003 : 6003 : 6003 : 6003 : 6003 : 6003 : 6003 : 6003 : 6003 : 6003 : 6003 : 6003 : 6003 : 6003 :
Ви : 0.018: 0.021: 0.024: 0.027: 0.032: 0.034: 0.035: 0.031: 0.030: 0.031: 0.032: 0.041: 0.050: 0.057: 0.050: 0.044:
Ки : 6009 : 6009 : 6009 : 6009 : 6009 : 6009 : 6009 : 6009 : 6009 : 6009 : 6009 : 6009 : 6009 : 6009 : 6009 : 6009 :
Ви : 0.006: 0.007: 0.008: 0.009: 0.011: 0.012: 0.013: 0.013: 0.014: 0.015: 0.015: 0.016: 0.016: 0.016: 0.013: 0.012:
Ки : 6010 : 6010 : 6010 : 6010 : 6010 : 6010 : 6010 : 6012 : 6012 : 6012 : 6012 : 6012 : 6012 : 6012 : 6010 : 6010 :
~~~~~~
----____
x= 9600: 9800: 10000: 10200: 10400: 10600: 10800: 11000: 11200: 11400: 11600: 11800: 12000: 12200: 12400: 12600:
----------:------:------:------:------:------:------:------:------:------:------:------:------:------:------:------:
Qc : 0.213: 0.185: 0.161: 0.140: 0.123: 0.108: 0.095: 0.085: 0.075: 0.067: 0.061: 0.056: 0.051: 0.048: 0.045: 0.042:
Фоп: 233 : 237 : 240 : 243 : 245 : 247 : 249 : 250 : 251 : 252 : 253 : 254 : 255 : 255 : 255 : 255 :
Uоп: 9.00 : 9.00 : 9.00 : 9.00 : 9.00 : 9.00 : 9.00 : 9.00 : 9.00 : 9.00 : 9.00 : 9.00 : 9.00 : 9.00 : 9.00 : 9.00 :
: : : : : : : : : : : : : : : : :
Ви : 0.136: 0.115: 0.098: 0.085: 0.073: 0.064: 0.056: 0.050: 0.044: 0.040: 0.036: 0.032: 0.029: 0.025: 0.022: 0.019:
Ки : 6003 : 6003 : 6003 : 6003 : 6003 : 6003 : 6003 : 6003 : 6003 : 6003 : 6003 : 6003 : 6003 : 6003 : 6003 : 6003 :
Ви : 0.038: 0.033: 0.029: 0.024: 0.021: 0.018: 0.016: 0.014: 0.013: 0.011: 0.010: 0.009: 0.008: 0.007: 0.006: 0.006:
Ки : 6009 : 6009 : 6009 : 6009 : 6009 : 6009 : 6009 : 6009 : 6009 : 6009 : 6009 : 6009 : 6009 : 6009 : 6009 : 6014 :
Ви : 0.011: 0.012: 0.012: 0.012: 0.011: 0.011: 0.010: 0.009: 0.008: 0.007: 0.006: 0.006: 0.005: 0.005: 0.004: 0.005:
Ки : 6010 : 6002 : 6002 : 6002 : 6002 : 6002 : 6002 : 6002 : 6002 : 6002 : 6002 : 6002 : 6002 : 6002 : 6002 : 6009 :
~~~~~~
----____
x= 12800: 13000: 13200: 13400: 13600: 13800: 14000: 14200: 14400: 14600: 14800: 15000:
----------:------:------:------:------:------:------:------:------:------:------:------:
Qc : 0.040: 0.037: 0.035: 0.032: 0.030: 0.028: 0.026: 0.024: 0.022: 0.021: 0.019: 0.018:
Фоп: 256 : 256 : 257 : 257 : 258 : 258 : 259 : 259 : 260 : 260 : 260 : 261 :
Uоп: 9.00 : 9.00 : 9.00 : 9.00 : 9.00 : 9.00 : 9.00 : 9.00 : 9.00 : 9.00 : 9.00 : 9.00 :
: : : : : : : : : : : : :
Ви : 0.018: 0.016: 0.015: 0.013: 0.013: 0.011: 0.011: 0.010: 0.009: 0.009: 0.008: 0.008:
Ки : 6003 : 6003 : 6003 : 6003 : 6003 : 6003 : 6003 : 6003 : 6003 : 6003 : 6003 : 6003 :
Ви : 0.007: 0.008: 0.007: 0.008: 0.007: 0.007: 0.006: 0.006: 0.005: 0.005: 0.005: 0.004:
Ки : 6014 : 6014 : 6014 : 6014 : 6014 : 6014 : 6014 : 6014 : 6014 : 6014 : 6014 : 6014 :
Ви : 0.005: 0.004: 0.004: 0.004: 0.003: 0.003: 0.003: 0.003: 0.003: 0.002: 0.002: 0.002:
Ки : 6009 : 6009 : 6009 : 6009 : 6009 : 6009 : 6009 : 6009 : 6009 : 6009 : 6009 : 6009 :
~~~~~~
____
y= 9200 : Y-строка 30 Cmax= 0.541 долей ПДК (x= 8400.0; напр.ветра=187)
----------:____
x= 0 : 200: 400: 600: 800: 1000: 1200: 1400: 1600: 1800: 2000: 2200: 2400: 2600: 2800: 3000:
----------:------:------:------:------:------:------:------:------:------:------:------:------:------:------:------:
Qc : 0.009: 0.010: 0.011: 0.011: 0.012: 0.013: 0.013: 0.014: 0.015: 0.016: 0.017: 0.019: 0.020: 0.022: 0.023: 0.025:
Фоп: 96 : 96 : 96 : 96 : 96 : 96 : 97 : 97 : 97 : 97 : 97 : 98 : 98 : 98 : 99 : 99 :
Uоп: 9.00 : 9.00 : 9.00 : 9.00 : 9.00 : 9.00 : 9.00 : 9.00 : 9.00 : 9.00 : 9.00 : 9.00 : 9.00 : 9.00 : 9.00 : 9.00 :
: : : : : : : : : : : : : : : : :
Ви : 0.005: 0.005: 0.005: 0.006: 0.006: 0.006: 0.007: 0.007: 0.008: 0.008: 0.009: 0.010: 0.010: 0.011: 0.012: 0.013:
Ки : 6003 : 6003 : 6003 : 6003 : 6003 : 6003 : 6003 : 6003 : 6003 : 6003 : 6003 : 6003 : 6003 : 6003 : 6003 : 6003 :
Ви : 0.002: 0.002: 0.002: 0.002: 0.002: 0.002: 0.002: 0.003: 0.003: 0.003: 0.003: 0.003: 0.003: 0.004: 0.004: 0.004:
Ки : 6002 : 6002 : 6002 : 6002 : 6002 : 6002 : 6002 : 6002 : 6002 : 6002 : 6002 : 6002 : 6002 : 6002 : 6002 : 6002 :
Ви : 0.001: 0.001: 0.001: 0.001: 0.001: 0.002: 0.002: 0.002: 0.002: 0.002: 0.002: 0.002: 0.002: 0.003: 0.003: 0.003:
Ки : 6009 : 6009 : 6009 : 6009 : 6009 : 6009 : 6009 : 6009 : 6009 : 6009 : 6009 : 6009 : 6009 : 6009 : 6009 : 6009 :
~~~~~~
----____
x= 3200: 3400: 3600: 3800: 4000: 4200: 4400: 4600: 4800: 5000: 5200: 5400: 5600: 5800: 6000: 6200:
----------:------:------:------:------:------:------:------:------:------:------:------:------:------:------:------:
Qc : 0.027: 0.030: 0.032: 0.035: 0.039: 0.042: 0.046: 0.051: 0.056: 0.060: 0.066: 0.072: 0.079: 0.087: 0.098: 0.111:
Фоп: 99 : 100 : 100 : 100 : 101 : 101 : 102 : 102 : 103 : 104 : 104 : 105 : 106 : 107 : 108 : 110 :
Uоп: 9.00 : 9.00 : 9.00 : 9.00 : 9.00 : 9.00 : 9.00 : 9.00 : 9.00 : 9.00 : 9.00 : 9.00 : 9.00 : 9.00 : 9.00 : 9.00 :
: : : : : : : : : : : : : : : : :
Ви : 0.014: 0.016: 0.017: 0.019: 0.021: 0.024: 0.026: 0.030: 0.033: 0.037: 0.041: 0.046: 0.052: 0.059: 0.067: 0.078:
Ки : 6003 : 6003 : 6003 : 6003 : 6003 : 6003 : 6003 : 6003 : 6003 : 6003 : 6003 : 6003 : 6003 : 6003 : 6003 : 6003 :
Ви : 0.004: 0.005: 0.005: 0.005: 0.006: 0.006: 0.006: 0.007: 0.008: 0.008: 0.010: 0.011: 0.012: 0.013: 0.015: 0.017:
Ки : 6002 : 6002 : 6002 : 6002 : 6002 : 6009 : 6002 : 6009 : 6009 : 6009 : 6009 : 6009 : 6009 : 6009 : 6009 : 6009 :
Ви : 0.003: 0.004: 0.004: 0.005: 0.005: 0.005: 0.006: 0.005: 0.005: 0.005: 0.003: 0.003: 0.004: 0.004: 0.005: 0.006:
Ки : 6009 : 6009 : 6009 : 6009 : 6009 : 6002 : 6009 : 6002 : 6002 : 6002 : 6002 : 6010 : 6010 : 6010 : 6010 : 6010 :
~~~~~~
----____
x= 6400: 6600: 6800: 7000: 7200: 7400: 7600: 7800: 8000: 8200: 8400: 8600: 8800: 9000: 9200: 9400:
----------:------:------:------:------:------:------:------:------:------:------:------:------:------:------:------:
Qc : 0.127: 0.149: 0.175: 0.209: 0.252: 0.304: 0.367: 0.435: 0.498: 0.540: 0.541: 0.509: 0.461: 0.405: 0.346: 0.293:

```
Фоп:  112 :  114 :  117 :  120 :  124 :  130 :  137 :  146 :  158 :  172 :  187 :  200 :  211 :  221 :  228 :  234 :
Uоп: 9.00 : 9.00 : 9.00 : 9.00 : 9.00 : 9.00 : 9.00 : 9.00 : 9.00 : 9.00 : 9.00 : 9.00 : 9.00 : 9.00 : 9.00 : 9.00 :
    :      :      :      :      :      :      :      :      :      :      :      :      :      :      :      :      :
Ви : 0.091: 0.107: 0.128: 0.154: 0.188: 0.236: 0.293: 0.361: 0.438: 0.489: 0.491: 0.427: 0.342: 0.286: 0.227: 0.186:
Ки : 6003 : 6003 : 6003 : 6003 : 6003 : 6003 : 6003 : 6003 : 6003 : 6003 : 6003 : 6003 : 6003 : 6003 : 6003 : 6003 :
Ви : 0.019: 0.023: 0.025: 0.030: 0.035: 0.036: 0.037: 0.035: 0.026: 0.020: 0.021: 0.042: 0.069: 0.070: 0.067: 0.056:
Ки : 6009 : 6009 : 6009 : 6009 : 6009 : 6009 : 6009 : 6009 : 6009 : 6009 : 6009 : 6009 : 6009 : 6009 : 6009 : 6009 :
Ви : 0.006: 0.008: 0.009: 0.010: 0.012: 0.013: 0.014: 0.016: 0.016: 0.015: 0.016: 0.021: 0.023: 0.019: 0.017: 0.015:
Ки : 6010 : 6010 : 6010 : 6010 : 6010 : 6010 : 6010 : 6012 : 6012 : 6012 : 6012 : 6012 : 6012 : 6012 : 6010 : 6010 :
~~~~~~~~~~~~~~~~~~~~~~~~~~~~~~~~~~~~~~~~~~~~~~~~~~~~~~~~~~~~~~~~~~~~~~~~~~~~~~~~~~~~~~~~~~~~~~~~~~~~~~~~~~~~~~~~~~~~~~~~
~~~~~~~~
----_____________________________________________________________________________________________________________
 x=   9600:  9800: 10000: 10200: 10400: 10600: 10800: 11000: 11200: 11400: 11600: 11800: 12000: 12200: 12400: 12600:
----------:------:------:------:------:------:------:------:------:------:------:------:------:------:------:------:
Qc : 0.248: 0.209: 0.178: 0.162: 0.158: 0.128: 0.102: 0.088: 0.078: 0.070: 0.065: 0.060: 0.057: 0.053: 0.050: 0.047:
Фоп:  239 :  243 :  245 :  172 :  187 :  202 :  213 :  254 :  255 :  256 :  256 :  257 :  257 :  257 :  257 :  258 :
Uоп: 9.00 : 9.00 : 9.00 : 9.00 : 9.00 : 9.00 : 9.00 : 9.00 : 9.00 : 9.00 : 9.00 : 9.00 : 9.00 : 9.00 : 9.00 : 9.00 :
    :      :      :      :      :      :      :      :      :      :      :      :      :      :      :      :      :
Ви : 0.154: 0.128: 0.106: 0.125: 0.125: 0.110: 0.094: 0.052: 0.046: 0.041: 0.037: 0.033: 0.029: 0.025: 0.022: 0.020:
Ки : 6003 : 6003 : 6003 : 6014 : 6014 : 6014 : 6014 : 6003 : 6003 : 6003 : 6003 : 6003 : 6003 : 6003 : 6003 : 6003 :
Ви : 0.046: 0.037: 0.032: 0.037: 0.033: 0.018: 0.008: 0.015: 0.013: 0.012: 0.010: 0.009: 0.008: 0.007: 0.009: 0.009:
Ки : 6009 : 6009 : 6009 : 6013 : 6013 : 6013 : 6013 : 6009 : 6009 : 6009 : 6009 : 6009 : 6009 : 6009 : 6014 : 6014 :
Ви : 0.015: 0.016: 0.015:      :      :      :      : 0.009: 0.008: 0.007: 0.007: 0.006: 0.005: 0.006: 0.006: 0.006:
Ки : 6002 : 6002 : 6002 :      :      :      :      : 6002 : 6002 : 6002 : 6002 : 6002 : 6002 : 6014 : 6009 : 6009 :
~~~~~~~~~~~~~~~~~~~~~~~~~~~~~~~~~~~~~~~~~~~~~~~~~~~~~~~~~~~~~~~~~~~~~~~~~~~~~~~~~~~~~~~~~~~~~~~~~~~~~~~~~~~~~~~~~~~~~~~~
~~~~~~~~
----_____________________________________________________________________________________
 x=  12800: 13000: 13200: 13400: 13600: 13800: 14000: 14200: 14400: 14600: 14800: 15000:
----------:------:------:------:------:------:------:------:------:------:------:------:
Qc : 0.044: 0.040: 0.037: 0.034: 0.032: 0.029: 0.027: 0.025: 0.023: 0.021: 0.020: 0.018:
Фоп:  258 :  259 :  259 :  260 :  260 :  261 :  261 :  261 :  262 :  262 :  262 :  263 :
Uоп: 9.00 : 9.00 : 9.00 : 9.00 : 9.00 : 9.00 : 9.00 : 9.00 : 9.00 : 9.00 : 9.00 : 9.00 :
    :      :      :      :      :      :      :      :      :      :      :      :      :
Ви : 0.018: 0.017: 0.015: 0.014: 0.013: 0.012: 0.011: 0.010: 0.009: 0.009: 0.008: 0.008:
Ки : 6003 : 6003 : 6003 : 6003 : 6003 : 6003 : 6003 : 6003 : 6003 : 6003 : 6003 : 6003 :
Ви : 0.010: 0.009: 0.009: 0.008: 0.008: 0.007: 0.007: 0.006: 0.006: 0.005: 0.005: 0.004:
Ки : 6014 : 6014 : 6014 : 6014 : 6014 : 6014 : 6014 : 6014 : 6014 : 6014 : 6014 : 6014 :
Ви : 0.005: 0.005: 0.004: 0.004: 0.003: 0.003: 0.003: 0.003: 0.003: 0.002: 0.002: 0.002:
Ки : 6009 : 6009 : 6009 : 6009 : 6009 : 6009 : 6009 : 6009 : 6009 : 6009 : 6009 : 6009 :
~~~~~~~~~~~~~~~~~~~~~~~~~~~~~~~~~~~~~~~~~~~~~~~~~~~~~~~~~~~~~~~~~~~~~~~~~~~~~~~~~~~~~~~~~~~~~~~~~~

____________
 y=  9000 : Y-строка 31  Cmax=  0.878 долей ПДК (x=  8200.0; напр.ветра=170)
----------:_______________________________________________________________________________________________________
 x=     0 :   200:   400:   600:   800:  1000:  1200:  1400:  1600:  1800:  2000:  2200:  2400:  2600:  2800:  3000:
----------:------:------:------:------:------:------:------:------:------:------:------:------:------:------:------:
Qc : 0.009: 0.010: 0.011: 0.011: 0.012: 0.013: 0.013: 0.014: 0.015: 0.016: 0.018: 0.019: 0.020: 0.022: 0.024: 0.026:
Фоп:   94 :   94 :   95 :   95 :   95 :   95 :   95 :   95 :   95 :   96 :   96 :   96 :   96 :   96 :   97 :   97 :
Uоп: 9.00 : 9.00 : 9.00 : 9.00 : 9.00 : 9.00 : 9.00 : 9.00 : 9.00 : 9.00 : 9.00 : 9.00 : 9.00 : 9.00 : 9.00 : 9.00 :
    :      :      :      :      :      :      :      :      :      :      :      :      :      :      :      :      :
Ви : 0.005: 0.005: 0.005: 0.006: 0.006: 0.006: 0.007: 0.007: 0.008: 0.008: 0.009: 0.010: 0.010: 0.011: 0.012: 0.013:
Ки : 6003 : 6003 : 6003 : 6003 : 6003 : 6003 : 6003 : 6003 : 6003 : 6003 : 6003 : 6003 : 6003 : 6003 : 6003 : 6003 :
Ви : 0.002: 0.002: 0.002: 0.002: 0.002: 0.002: 0.002: 0.002: 0.003: 0.003: 0.003: 0.003: 0.004: 0.004: 0.004: 0.005:
Ки : 6002 : 6002 : 6002 : 6002 : 6002 : 6002 : 6002 : 6002 : 6002 : 6002 : 6002 : 6002 : 6002 : 6002 : 6002 : 6002 :
Ви : 0.001: 0.001: 0.001: 0.001: 0.001: 0.002: 0.002: 0.002: 0.002: 0.002: 0.002: 0.002: 0.003: 0.003: 0.003: 0.003:
Ки : 6009 : 6009 : 6009 : 6009 : 6009 : 6009 : 6009 : 6009 : 6009 : 6009 : 6009 : 6009 : 6009 : 6009 : 6009 : 6009 :
~~~~~~~~~~~~~~~~~~~~~~~~~~~~~~~~~~~~~~~~~~~~~~~~~~~~~~~~~~~~~~~~~~~~~~~~~~~~~~~~~~~~~~~~~~~~~~~~~~~~~~~~~~~~~~~~~~~~~~~~
~~~~~~~~
----_____________________________________________________________________________________________________________
 x=   3200:  3400:  3600:  3800:  4000:  4200:  4400:  4600:  4800:  5000:  5200:  5400:  5600:  5800:  6000:  6200:
----------:------:------:------:------:------:------:------:------:------:------:------:------:------:------:------:
Qc : 0.028: 0.031: 0.033: 0.037: 0.040: 0.044: 0.048: 0.053: 0.058: 0.063: 0.069: 0.075: 0.083: 0.092: 0.104: 0.118:
Фоп:   97 :   97 :   98 :   98 :   98 :   99 :   99 :  100 :  100 :  100 :  101 :  102 :  102 :  103 :  104 :  105 :
Uоп: 9.00 : 9.00 : 9.00 : 9.00 : 9.00 : 9.00 : 9.00 : 9.00 : 9.00 : 9.00 : 9.00 : 9.00 : 9.00 : 9.00 : 9.00 : 9.00 :
    :      :      :      :      :      :      :      :      :      :      :      :      :      :      :      :      :
Ви : 0.015: 0.016: 0.017: 0.019: 0.022: 0.024: 0.027: 0.030: 0.034: 0.038: 0.042: 0.047: 0.054: 0.061: 0.071: 0.082:
Ки : 6003 : 6003 : 6003 : 6003 : 6003 : 6003 : 6003 : 6003 : 6003 : 6003 : 6003 : 6003 : 6003 : 6003 : 6003 : 6003 :
Ви : 0.005: 0.005: 0.006: 0.006: 0.006: 0.007: 0.007: 0.008: 0.008: 0.009: 0.010: 0.010: 0.012: 0.014: 0.016: 0.018:
Ки : 6002 : 6002 : 6002 : 6002 : 6002 : 6002 : 6002 : 6002 : 6009 : 6009 : 6009 : 6009 : 6009 : 6009 : 6009 : 6009 :
Ви : 0.003: 0.004: 0.004: 0.005: 0.005: 0.005: 0.006: 0.007: 0.007: 0.006: 0.005: 0.005: 0.004: 0.004: 0.005: 0.006:
Ки : 6009 : 6009 : 6009 : 6009 : 6009 : 6009 : 6009 : 6002 : 6002 : 6002 : 6002 : 6010 : 6010 : 6010 : 6010 :
~~~~~~~~~~~~~~~~~~~~~~~~~~~~~~~~~~~~~~~~~~~~~~~~~~~~~~~~~~~~~~~~~~~~~~~~~~~~~~~~~~~~~~~~~~~~~~~~~~~~~~~~~~~~~~~~~~~~~~~~
~~~~~~~~
----_____________________________________________________________________________________________________________
 x=   6400:  6600:  6800:  7000:  7200:  7400:  7600:  7800:  8000:  8200:  8400:  8600:  8800:  9000:  9200:  9400:
----------:------:------:------:------:------:------:------:------:------:------:------:------:------:------:------:
Qc : 0.137: 0.161: 0.192: 0.234: 0.290: 0.365: 0.467: 0.594: 0.745: 0.878: 0.876: 0.751: 0.640: 0.536: 0.436: 0.352:
Фоп:  106 :  108 :  110 :  113 :  117 :  121 :  128 :  138 :  152 :  170 :  190 :  207 :  220 :  229 :  237 :  242 :
Uоп: 9.00 : 9.00 : 9.00 : 9.00 : 9.00 : 9.00 : 9.00 : 9.00 : 9.00 : 9.00 : 9.00 : 9.00 : 9.00 : 9.00 : 9.00 : 9.00 :
    :      :      :      :      :      :      :      :      :      :      :      :      :      :      :      :      :
Ви : 0.096: 0.115: 0.139: 0.172: 0.219: 0.276: 0.371: 0.512: 0.695: 0.850: 0.847: 0.680: 0.498: 0.356: 0.281: 0.216:
Ки : 6003 : 6003 : 6003 : 6003 : 6003 : 6003 : 6003 : 6003 : 6003 : 6003 : 6003 : 6003 : 6003 : 6003 : 6003 : 6003 :
Ви : 0.021: 0.025: 0.029: 0.034: 0.038: 0.048: 0.048: 0.035: 0.016: 0.012: 0.012: 0.031: 0.083: 0.108: 0.084: 0.068:
Ки : 6009 : 6009 : 6009 : 6009 : 6009 : 6009 : 6009 : 6009 : 6012 : 6012 : 6012 : 6009 : 6009 : 6009 : 6009 : 6009 :
```

Ви : 0.007: 0.008: 0.010: 0.012: 0.014: 0.017: 0.019: 0.020: 0.016: 0.006: 0.008: 0.023: 0.030: 0.027: 0.020: 0.019:
Ки : 6010 : 6010 : 6010 : 6010 : 6010 : 6010 : 6010 : 6012 : 6009 : 6009 : 6024 : 6012 : 6012 : 6012 : 6010 : 6002 :
~~~~~~
~~~~~~~~
----____
 x= 9600: 9800: 10000: 10200: 10400: 10600: 10800: 11000: 11200: 11400: 11600: 11800: 12000: 12200: 12400: 12600:
----------:------:------:------:------:------:------:------:------:------:------:------:------:------:------:------:
Qc : 0.285: 0.233: 0.193: 0.288: 0.269: 0.181: 0.136: 0.101: 0.083: 0.077: 0.072: 0.069: 0.066: 0.061: 0.057: 0.052:
Фоп: 246 : 249 : 251 : 168 : 191 : 207 : 221 : 231 : 258 : 259 : 259 : 259 : 259 : 259 : 260 : 260 :
Uоп: 9.00 : 9.00 : 9.00 : 9.00 : 9.00 : 9.00 : 9.00 : 9.00 : 9.00 : 9.00 : 9.00 : 9.00 : 9.00 : 9.00 : 9.00 : 9.00 :
 : : : : : : : : : : : : : : : : :
Ви : 0.172: 0.139: 0.114: 0.204: 0.200: 0.176: 0.133: 0.098: 0.047: 0.042: 0.037: 0.032: 0.028: 0.024: 0.023: 0.020:
Ки : 6003 : 6003 : 6003 : 6014 : 6014 : 6014 : 6014 : 6014 : 6003 : 6003 : 6003 : 6003 : 6003 : 6003 : 6003 : 6003 :
Ви : 0.053: 0.043: 0.035: 0.084: 0.070: 0.005: 0.003: 0.003: 0.013: 0.012: 0.010: 0.009: 0.012: 0.015: 0.014: 0.014:
Ки : 6009 : 6009 : 6009 : 6013 : 6013 : 6013 : 6013 : 6013 : 6009 : 6009 : 6009 : 6009 : 6014 : 6014 : 6014 : 6014 :
Ви : 0.020: 0.019: 0.017: : : : : : 0.008: 0.007: 0.007: 0.008: 0.008: 0.007: 0.006: 0.005:
Ки : 6002 : 6002 : 6002 : : : : : : 6002 : 6002 : 6002 : 6014 : 6009 : 6009 : 6009 : 6009 :
~~~~~~
~~~~~~~~
----____
 x= 12800: 13000: 13200: 13400: 13600: 13800: 14000: 14200: 14400: 14600: 14800: 15000:
----------:------:------:------:------:------:------:------:------:------:------:------:
Qc : 0.047: 0.043: 0.040: 0.036: 0.033: 0.030: 0.028: 0.026: 0.024: 0.022: 0.020: 0.019:
Фоп: 261 : 261 : 262 : 262 : 263 : 263 : 263 : 264 : 264 : 264 : 264 : 265 :
Uоп: 9.00 : 9.00 : 9.00 : 9.00 : 9.00 : 9.00 : 9.00 : 9.00 : 9.00 : 9.00 : 9.00 : 9.00 :
 : : : : : : : : : : : : :
Ви : 0.019: 0.017: 0.016: 0.014: 0.013: 0.012: 0.011: 0.010: 0.010: 0.009: 0.008: 0.008:
Ки : 6003 : 6003 : 6003 : 6003 : 6003 : 6003 : 6003 : 6003 : 6003 : 6003 : 6003 : 6003 :
Ви : 0.013: 0.012: 0.011: 0.010: 0.009: 0.008: 0.008: 0.006: 0.006: 0.005: 0.005: 0.004:
Ки : 6014 : 6014 : 6014 : 6014 : 6014 : 6014 : 6014 : 6014 : 6014 : 6014 : 6014 : 6014 :
Ви : 0.005: 0.005: 0.004: 0.004: 0.004: 0.003: 0.003: 0.003: 0.003: 0.002: 0.002: 0.002:
Ки : 6009 : 6009 : 6009 : 6009 : 6009 : 6009 : 6009 : 6009 : 6009 : 6009 : 6009 : 6009 :
~~~~~~
____
 y= 8800 : Y-строка 32 Cmax= 2.075 долей ПДК (x= 8200.0; напр.ветра=165)
----------:____
 x=   0 : 200: 400: 600: 800: 1000: 1200: 1400: 1600: 1800: 2000: 2200: 2400: 2600: 2800: 3000:
----------:------:------:------:------:------:------:------:------:------:------:------:------:------:------:------:
Qc : 0.010: 0.010: 0.011: 0.011: 0.012: 0.013: 0.014: 0.014: 0.016: 0.017: 0.018: 0.019: 0.021: 0.022: 0.024: 0.026:
Фоп: 93 :   93 :   93 :   93 :   93 :   93 :   93 :   94 :   94 :   94 :   94 :   94 :   94 :   94 :   94 :   95 :
Uоп: 9.00 : 9.00 : 9.00 : 9.00 : 9.00 : 9.00 : 9.00 : 9.00 : 9.00 : 9.00 : 9.00 : 9.00 : 9.00 : 9.00 : 9.00 : 9.00 :
 : : : : : : : : : : : : : : : : :
Ви : 0.005: 0.005: 0.005: 0.006: 0.006: 0.006: 0.007: 0.007: 0.008: 0.008: 0.009: 0.010: 0.011: 0.011: 0.012: 0.013:
Ки : 6003 : 6003 : 6003 : 6003 : 6003 : 6003 : 6003 : 6003 : 6003 : 6003 : 6003 : 6003 : 6003 : 6003 : 6003 : 6003 :
Ви : 0.002: 0.002: 0.002: 0.002: 0.002: 0.002: 0.002: 0.003: 0.003: 0.003: 0.003: 0.003: 0.004: 0.004: 0.004: 0.005:
Ки : 6002 : 6002 : 6002 : 6002 : 6002 : 6002 : 6002 : 6002 : 6002 : 6002 : 6002 : 6002 : 6002 : 6002 : 6002 : 6002 :
Ви : 0.001: 0.001: 0.001: 0.001: 0.001: 0.002: 0.002: 0.002: 0.002: 0.002: 0.002: 0.002: 0.003: 0.003: 0.003: 0.003:
Ки : 6009 : 6009 : 6009 : 6009 : 6009 : 6009 : 6009 : 6009 : 6009 : 6009 : 6009 : 6009 : 6009 : 6009 : 6009 : 6009 :
~~~~~~
~~~~~~~~
----____
 x= 3200: 3400: 3600: 3800: 4000: 4200: 4400: 4600: 4800: 5000: 5200: 5400: 5600: 5800: 6000: 6200:
----------:------:------:------:------:------:------:------:------:------:------:------:------:------:------:------:
Qc : 0.029: 0.031: 0.034: 0.038: 0.041: 0.046: 0.050: 0.056: 0.061: 0.067: 0.073: 0.080: 0.088: 0.098: 0.110: 0.125:
Фоп: 95 :   95 :   95 :   96 :   96 :   96 :   96 :   97 :   97 :   97 :   98 :   98 :   98 :   99 :   99 : 100 :
Uоп: 9.00 : 9.00 : 9.00 : 9.00 : 9.00 : 9.00 : 9.00 : 9.00 : 9.00 : 9.00 : 9.00 : 9.00 : 9.00 : 9.00 : 9.00 : 9.00 :
 : : : : : : : : : : : : : : : : :
Ви : 0.015: 0.016: 0.018: 0.019: 0.022: 0.024: 0.027: 0.030: 0.034: 0.038: 0.042: 0.048: 0.055: 0.063: 0.073: 0.085:
Ки : 6003 : 6003 : 6003 : 6003 : 6003 : 6003 : 6003 : 6003 : 6003 : 6003 : 6003 : 6003 : 6003 : 6003 : 6003 : 6003 :
Ви : 0.005: 0.006: 0.006: 0.007: 0.007: 0.008: 0.008: 0.009: 0.008: 0.009: 0.009: 0.011: 0.012: 0.014: 0.016: 0.019:
Ки : 6002 : 6002 : 6002 : 6002 : 6002 : 6002 : 6002 : 6002 : 6002 : 6009 : 6009 : 6009 : 6009 : 6009 : 6009 : 6009 :
Ви : 0.003: 0.004: 0.004: 0.004: 0.005: 0.006: 0.006: 0.007: 0.008: 0.008: 0.009: 0.007: 0.005: 0.005: 0.005: 0.006:
Ки : 6009 : 6009 : 6009 : 6009 : 6009 : 6009 : 6009 : 6009 : 6009 : 6002 : 6002 : 6002 : 6002 : 6010 : 6010 : 6010 :
~~~~~~
~~~~~~~~
----____
 x= 6400: 6600: 6800: 7000: 7200: 7400: 7600: 7800: 8000: 8200: 8400: 8600: 8800: 9000: 9200: 9400:
----------:------:------:------:------:------:------:------:------:------:------:------:------:------:------:------:
Qc : 0.146: 0.173: 0.209: 0.258: 0.329: 0.432: 0.595: 0.851: 1.314: 2.075: 2.050: 1.308: 0.985: 0.742: 0.544: 0.408:
Фоп: 101 : 102 : 103 : 105 : 108 : 112 : 117 : 126 : 141 : 165 : 196 : 219 : 232 : 241 : 247 : 251 :
Uоп: 9.00 : 9.00 : 9.00 : 9.00 : 9.00 : 9.00 : 9.00 : 9.00 : 9.00 : 9.00 : 9.00 : 9.00 : 9.00 : 9.00 : 9.00 : 9.00 :
 : : : : : : : : : : : : : : : : :
Ви : 0.101: 0.122: 0.148: 0.187: 0.245: 0.334: 0.474: 0.743: 1.267: 2.066: 2.041: 1.241: 0.706: 0.464: 0.328: 0.243:
Ки : 6003 : 6003 : 6003 : 6003 : 6003 : 6003 : 6003 : 6003 : 6003 : 6003 : 6003 : 6003 : 6003 : 6003 : 6003 : 6003 :
Ви : 0.022: 0.026: 0.032: 0.038: 0.045: 0.052: 0.060: 0.043: 0.018: 0.005: 0.005: 0.025: 0.174: 0.162: 0.113: 0.081:
Ки : 6009 : 6009 : 6009 : 6009 : 6009 : 6009 : 6009 : 6009 : 6012 : 6012 : 6024 : 6012 : 6009 : 6009 : 6009 : 6009 :
Ви : 0.007: 0.009: 0.010: 0.013: 0.016: 0.020: 0.025: 0.026: 0.010: 0.004: 0.003: 0.020: 0.050: 0.037: 0.029: 0.027:
Ки : 6010 : 6010 : 6010 : 6010 : 6010 : 6010 : 6010 : 6012 : 6009 : 6024 : 6012 : 6009 : 6012 : 6012 : 6002 : 6002 :
~~~~~~
~~~~~~~~
----____
 x= 9600: 9800: 10000: 10200: 10400: 10600: 10800: 11000: 11200: 11400: 11600: 11800: 12000: 12200: 12400: 12600:
----------:------:------:------:------:------:------:------:------:------:------:------:------:------:------:------:
~~~~~~~~

Qc : 0.314: 0.249: 0.302: 0.498: 0.489: 0.317: 0.193: 0.126: 0.100: 0.095: 0.091: 0.085: 0.078: 0.070: 0.063: 0.056:
Фоп: 254 : 256 : 140 : 163 : 194 : 218 : 233 : 242 : 261 : 261 : 261 : 261 : 262 : 263 : 263 : 264 :
Uоп: 9.00 : 9.00 : 9.00 : 9.00 : 9.00 : 9.00 : 9.00 : 9.00 : 9.00 : 9.00 : 9.00 : 9.00 : 9.00 : 9.00 : 9.00 : 9.00 :
 : : : : : : : : : : : : : : : : :
Ви : 0.187: 0.149: 0.302: 0.470: 0.486: 0.317: 0.193: 0.125: 0.046: 0.040: 0.035: 0.030: 0.029: 0.026: 0.023: 0.021:
Ки : 6003 : 6003 : 6014 : 6014 : 6014 : 6014 : 6014 : 6014 : 6003 : 6003 : 6003 : 6003 : 6003 : 6003 : 6003 : 6003 :
Ви : 0.060: 0.046: : 0.027: 0.004: : : 0.001: 0.016: 0.014: 0.023: 0.027: 0.024: 0.020: 0.019: 0.016:
Ки : 6009 : 6009 : : 6013 : 6013 : : : 6013 : 6013 : 6014 : 6014 : 6014 : 6014 : 6014 : 6014 : 6014 :
Ви : 0.023: 0.019: : : : : : 0.013: 0.012: 0.009: 0.008: 0.008: 0.007: 0.006: 0.006:
Ки : 6002 : 6002 : : : : : : 6009 : 6013 : 6009 : 6009 : 6009 : 6009 : 6009 : 6009 :
~~~~~~
~~~~~~~~
----____
x= 12800: 13000: 13200: 13400: 13600: 13800: 14000: 14200: 14400: 14600: 14800: 15000:
----------:------:------:------:------:------:------:------:------:------:------:------:
Qc : 0.050: 0.045: 0.041: 0.037: 0.034: 0.031: 0.029: 0.026: 0.024: 0.022: 0.020: 0.019:
Фоп: 264 : 264 : 265 : 265 : 265 : 266 : 266 : 266 : 266 : 266 : 266 : 266 :
Uоп: 9.00 : 9.00 : 9.00 : 9.00 : 9.00 : 9.00 : 9.00 : 9.00 : 9.00 : 9.00 : 9.00 : 9.00 :
 : : : : : : : : : : : : :
Ви : 0.019: 0.017: 0.016: 0.015: 0.013: 0.012: 0.011: 0.010: 0.010: 0.009: 0.008: 0.008:
Ки : 6003 : 6003 : 6003 : 6003 : 6003 : 6003 : 6003 : 6003 : 6003 : 6003 : 6003 : 6003 :
Ви : 0.015: 0.014: 0.012: 0.011: 0.010: 0.009: 0.008: 0.007: 0.006: 0.006: 0.005: 0.005:
Ки : 6014 : 6014 : 6014 : 6014 : 6014 : 6014 : 6014 : 6014 : 6014 : 6014 : 6014 : 6014 :
Ви : 0.005: 0.005: 0.004: 0.004: 0.004: 0.003: 0.003: 0.003: 0.003: 0.002: 0.002: 0.002:
Ки : 6009 : 6009 : 6009 : 6009 : 6009 : 6009 : 6009 : 6009 : 6009 : 6009 : 6009 : 6009 :
~~~~~~
____
y= 8600 : Y-строка 33 Cmax= 9.254 долей ПДК (x= 8200.0; напр.ветра=151)
----------:____
x=   0 : 200: 400: 600: 800: 1000: 1200: 1400: 1600: 1800: 2000: 2200: 2400: 2600: 2800: 3000:
----------:------:------:------:------:------:------:------:------:------:------:------:------:------:------:------:
Qc : 0.010: 0.010: 0.011: 0.011: 0.012: 0.013: 0.014: 0.015: 0.016: 0.017: 0.018: 0.019: 0.021: 0.023: 0.025: 0.027:
Фоп: 92 :   92 :   92 :   92 :   92 :   92 :   92 :   92 :   92 :   92 :   92 :   92 :   92 :   92 :   92 :   93 :
Uоп: 9.00 : 9.00 : 9.00 : 9.00 : 9.00 : 9.00 : 9.00 : 9.00 : 9.00 : 9.00 : 9.00 : 9.00 : 9.00 : 9.00 : 9.00 : 9.00 :
 : : : : : : : : : : : : : : : : :
Ви : 0.005: 0.005: 0.005: 0.006: 0.006: 0.006: 0.007: 0.007: 0.008: 0.008: 0.009: 0.010: 0.011: 0.011: 0.012: 0.013:
Ки : 6003 : 6003 : 6003 : 6003 : 6003 : 6003 : 6003 : 6003 : 6003 : 6003 : 6003 : 6003 : 6003 : 6003 : 6003 : 6003 :
Ви : 0.002: 0.002: 0.002: 0.002: 0.002: 0.002: 0.003: 0.003: 0.003: 0.003: 0.003: 0.004: 0.004: 0.004: 0.004: 0.005:
Ки : 6002 : 6002 : 6002 : 6002 : 6002 : 6002 : 6002 : 6002 : 6002 : 6002 : 6002 : 6002 : 6002 : 6002 : 6002 : 6002 :
Ви : 0.001: 0.001: 0.001: 0.001: 0.001: 0.002: 0.002: 0.002: 0.002: 0.002: 0.002: 0.002: 0.003: 0.003: 0.003: 0.003:
Ки : 6009 : 6009 : 6009 : 6009 : 6009 : 6009 : 6009 : 6009 : 6009 : 6009 : 6009 : 6009 : 6009 : 6009 : 6009 : 6009 :
~~~~~~
~~~~~~~~
----____
x= 3200: 3400: 3600: 3800: 4000: 4200: 4400: 4600: 4800: 5000: 5200: 5400: 5600: 5800: 6000: 6200:
----------:------:------:------:------:------:------:------:------:------:------:------:------:------:------:------:
Qc : 0.029: 0.032: 0.035: 0.039: 0.042: 0.047: 0.052: 0.058: 0.064: 0.070: 0.077: 0.085: 0.093: 0.104: 0.116: 0.132:
Фоп: 93 :   93 :   93 :   93 :   93 :   93 :   93 :   94 :   94 :   94 :   94 :   94 :   95 :   95 :   95 :   95 :
Uоп: 9.00 : 9.00 : 9.00 : 9.00 : 9.00 : 9.00 : 9.00 : 9.00 : 9.00 : 9.00 : 9.00 : 9.00 : 9.00 : 9.00 : 9.00 : 9.00 :
 : : : : : : : : : : : : : : : : :
Ви : 0.015: 0.016: 0.018: 0.020: 0.022: 0.025: 0.028: 0.031: 0.034: 0.038: 0.043: 0.049: 0.054: 0.063: 0.073: 0.087:
Ки : 6003 : 6003 : 6003 : 6003 : 6003 : 6003 : 6003 : 6003 : 6003 : 6003 : 6003 : 6003 : 6003 : 6003 : 6003 : 6003 :
Ви : 0.006: 0.006: 0.007: 0.007: 0.008: 0.008: 0.009: 0.010: 0.011: 0.011: 0.010: 0.011: 0.012: 0.014: 0.016: 0.019:
Ки : 6002 : 6002 : 6002 : 6002 : 6002 : 6002 : 6002 : 6002 : 6002 : 6002 : 6002 : 6009 : 6009 : 6009 : 6009 : 6009 :
Ви : 0.003: 0.004: 0.004: 0.005: 0.005: 0.006: 0.006: 0.007: 0.008: 0.009: 0.010: 0.010: 0.011: 0.009: 0.006: 0.006:
Ки : 6009 : 6009 : 6009 : 6009 : 6009 : 6009 : 6009 : 6009 : 6009 : 6009 : 6009 : 6002 : 6002 : 6002 : 6002 : 6010 :
~~~~~~
~~~~~~~~
----____
x= 6400: 6600: 6800: 7000: 7200: 7400: 7600: 7800: 8000: 8200: 8400: 8600: 8800: 9000: 9200: 9400:
----------:------:------:------:------:------:------:------:------:------:------:------:------:------:------:------:
Qc : 0.154: 0.182: 0.223: 0.279: 0.363: 0.496: 0.730: 1.222: 2.929: 9.254: 8.967: 3.192: 1.806: 0.965: 0.617: 0.435:
Фоп: 95 :   95 :   96 :   97 :   98 : 100 : 103 : 108 : 120 : 151 : 211 : 239 : 250 : 256 : 259 : 261 :
Uоп: 9.00 : 9.00 : 9.00 : 9.00 : 9.00 : 9.00 : 9.00 : 9.00 : 9.00 : 9.00 : 9.00 : 9.00 : 9.00 : 9.00 : 9.00 : 9.00 :
 : : : : : : : : : : : : : : : : :
Ви : 0.104: 0.125: 0.156: 0.199: 0.262: 0.369: 0.567: 1.018: 2.819: 9.254: 8.967: 2.558: 0.981: 0.561: 0.367: 0.262:
Ки : 6003 : 6003 : 6003 : 6003 : 6003 : 6003 : 6003 : 6003 : 6003 : 6003 : 6003 : 6003 : 6003 : 6003 : 6003 : 6003 :
Ви : 0.023: 0.027: 0.033: 0.041: 0.052: 0.066: 0.083: 0.093: 0.035: : : 0.329: 0.557: 0.233: 0.133: 0.088:
Ки : 6009 : 6009 : 6009 : 6009 : 6009 : 6009 : 6009 : 6009 : 6012 : : : 6009 : 6009 : 6009 : 6009 : 6009 :
Ви : 0.007: 0.009: 0.011: 0.013: 0.017: 0.023: 0.032: 0.046: 0.031: : : 0.166: 0.097: 0.056: 0.038: 0.027:
Ки : 6010 : 6010 : 6010 : 6010 : 6010 : 6010 : 6010 : 6010 : 6010 : : : 6012 : 6012 : 6010 : 6010 : 6010 :
~~~~~~
~~~~~~~~
----____
x= 9600: 9800: 10000: 10200: 10400: 10600: 10800: 11000: 11200: 11400: 11600: 11800: 12000: 12200: 12400: 12600:
----------:------:------:------:------:------:------:------:------:------:------:------:------:------:------:------:
Qc : 0.326: 0.255: 0.642: 1.751: 1.803: 0.727: 0.273: 0.177: 0.151: 0.131: 0.113: 0.099: 0.086: 0.075: 0.066: 0.059:
Фоп: 262 : 263 : 119 : 148 : 207 : 239 : 251 : 258 : 263 : 264 : 265 : 266 : 266 : 267 : 267 : 267 :
Uоп: 9.00 : 9.00 : 9.00 : 9.00 : 9.00 : 9.00 : 9.00 : 9.00 : 9.00 : 9.00 : 9.00 : 9.00 : 9.00 : 9.00 : 9.00 : 9.00 :
 : : : : : : : : : : : : : : : : :
Ви : 0.197: 0.154: 0.642: 1.751: 1.803: 0.727: 0.269: 0.140: 0.077: 0.060: 0.047: 0.037: 0.031: 0.028: 0.024: 0.022:
Ки : 6003 : 6003 : 6014 : 6014 : 6014 : 6014 : 6014 : 6014 : 6014 : 6014 : 6014 : 6014 : 6014 : 6003 : 6003 : 6003 :
Ви : 0.062: 0.047: : : : 0.002: 0.019: 0.040: 0.038: 0.036: 0.034: 0.030: 0.025: 0.022: 0.019:
~~~~~~~~

```
Ки : 6009 : 6009 :      :      :      : 6003 : 6003 : 6003 : 6003 : 6003 : 6003 : 6003 : 6014 : 6014 : 6014 :
Ви : 0.020: 0.017:      :      :      : 0.001: 0.007: 0.011: 0.010: 0.010: 0.009: 0.008: 0.008: 0.007: 0.006:
Ки : 6010 : 6002 :      :      :      : 6002 : 6002 : 6009 : 6009 : 6009 : 6009 : 6009 : 6009 : 6009 : 6009 :
~~~~~~~~~~~~~~~~~~~~~~~~~~~~~~~~~~~~~~~~~~~~~~~~~~~~~~~~~~~~~~~~~~~~~~~~~~~~~~~~~~~~~~~~~~~~~~~~~~~~~~~~~~~~~~~~~~~~
~~~~~~~~
----_____________________________________________________________________________
 x=  12800: 13000: 13200: 13400: 13600: 13800: 14000: 14200: 14400: 14600: 14800: 15000:
----------:------:------:------:------:------:------:------:------:------:------:------:
Qc : 0.052: 0.047: 0.042: 0.038: 0.035: 0.032: 0.029: 0.026: 0.024: 0.022: 0.020: 0.019:
Фоп:  267 :  267 :  268 :  268 :  268 :  268 :  268 :  268 :  268 :  268 :  268 :  268 :
Uоп: 9.00 : 9.00 : 9.00 : 9.00 : 9.00 : 9.00 : 9.00 : 9.00 : 9.00 : 9.00 : 9.00 : 9.00 :
    :      :      :      :      :      :      :      :      :      :      :      :      :
Ви : 0.020: 0.018: 0.016: 0.015: 0.014: 0.012: 0.011: 0.011: 0.010: 0.009: 0.008: 0.008:
Ки : 6003 : 6003 : 6003 : 6003 : 6003 : 6003 : 6003 : 6003 : 6003 : 6003 : 6003 : 6003 :
Ви : 0.016: 0.014: 0.012: 0.011: 0.010: 0.009: 0.008: 0.007: 0.006: 0.006: 0.005: 0.005:
Ки : 6014 : 6014 : 6014 : 6014 : 6014 : 6014 : 6014 : 6014 : 6014 : 6014 : 6014 : 6014 :
Ви : 0.005: 0.005: 0.005: 0.004: 0.004: 0.003: 0.003: 0.003: 0.003: 0.002: 0.002: 0.002:
Ки : 6009 : 6009 : 6009 : 6009 : 6009 : 6009 : 6009 : 6009 : 6009 : 6009 : 6009 : 6009 :
~~~~~~~~~~~~~~~~~~~~~~~~~~~~~~~~~~~~~~~~~~~~~~~~~~~~~~~~~~~~~~~~~~~~~~~~~~~~~~~~~~~~~~~~~~~

__________
 y=  8400 : Y-строка 34  Cmax= 22.745 долей ПДК (x=  8200.0; напр.ветра= 73)
----------:______________________________________________________________________________________________
 x=     0 :  200:  400:  600:  800:  1000:  1200:  1400:  1600:  1800:  2000:  2200:  2400:  2600:  2800:  3000:
----------:------:------:------:------:------:------:------:------:------:------:------:------:------:------:------:
Qc : 0.010: 0.010: 0.011: 0.011: 0.012: 0.013: 0.014: 0.015: 0.016: 0.017: 0.018: 0.020: 0.021: 0.023: 0.025: 0.027:
Фоп:   90 :   90 :   90 :   90 :   90 :   90 :   90 :   90 :   90 :   90 :   90 :   90 :   90 :   90 :   90 :   90 :
Uоп: 9.00 : 9.00 : 9.00 : 9.00 : 9.00 : 9.00 : 9.00 : 9.00 : 9.00 : 9.00 : 9.00 : 9.00 : 9.00 : 9.00 : 9.00 : 9.00 :
    :      :      :      :      :      :      :      :      :      :      :      :      :      :      :      :      :
Ви : 0.005: 0.005: 0.005: 0.006: 0.006: 0.006: 0.007: 0.007: 0.008: 0.008: 0.009: 0.010: 0.011: 0.011: 0.012: 0.014:
Ки : 6003 : 6003 : 6003 : 6003 : 6003 : 6003 : 6003 : 6003 : 6003 : 6003 : 6003 : 6003 : 6003 : 6003 : 6003 : 6003 :
Ви : 0.002: 0.002: 0.002: 0.002: 0.002: 0.002: 0.002: 0.003: 0.003: 0.003: 0.003: 0.004: 0.004: 0.004: 0.005: 0.005:
Ки : 6002 : 6002 : 6002 : 6002 : 6002 : 6002 : 6002 : 6002 : 6002 : 6002 : 6002 : 6002 : 6002 : 6002 : 6002 : 6002 :
Ви : 0.001: 0.001: 0.001: 0.001: 0.001: 0.002: 0.002: 0.002: 0.002: 0.002: 0.002: 0.002: 0.003: 0.003: 0.003: 0.003:
Ки : 6009 : 6009 : 6009 : 6009 : 6009 : 6009 : 6009 : 6009 : 6009 : 6009 : 6009 : 6009 : 6009 : 6009 : 6009 : 6009 :
~~~~~~~~~~~~~~~~~~~~~~~~~~~~~~~~~~~~~~~~~~~~~~~~~~~~~~~~~~~~~~~~~~~~~~~~~~~~~~~~~~~~~~~~~~~~~~~~~~~~~~~~~~~~~~~~~~~~
~~~~~~~~
----______________________________________________________________________________________________________
 x=  3200:  3400:  3600:  3800:  4000:  4200:  4400:  4600:  4800:  5000:  5200:  5400:  5600:  5800:  6000:  6200:
----------:------:------:------:------:------:------:------:------:------:------:------:------:------:------:------:
Qc : 0.029: 0.032: 0.035: 0.039: 0.043: 0.048: 0.053: 0.059: 0.066: 0.073: 0.081: 0.090: 0.100: 0.112: 0.126: 0.142:
Фоп:   90 :   90 :   90 :   90 :   91 :   91 :   91 :   91 :   91 :   91 :   91 :   91 :   91 :   91 :   91 :   90 :
Uоп: 9.00 : 9.00 : 9.00 : 9.00 : 9.00 : 9.00 : 9.00 : 9.00 : 9.00 : 9.00 : 9.00 : 9.00 : 9.00 : 9.00 : 9.00 : 9.00 :
    :      :      :      :      :      :      :      :      :      :      :      :      :      :      :      :      :
Ви : 0.015: 0.016: 0.018: 0.020: 0.022: 0.024: 0.027: 0.031: 0.034: 0.038: 0.042: 0.047: 0.054: 0.062: 0.071: 0.087:
Ки : 6003 : 6003 : 6003 : 6003 : 6003 : 6003 : 6003 : 6003 : 6003 : 6003 : 6003 : 6003 : 6003 : 6003 : 6003 : 6003 :
Ви : 0.006: 0.006: 0.007: 0.008: 0.009: 0.010: 0.011: 0.012: 0.013: 0.014: 0.015: 0.016: 0.017: 0.017: 0.017: 0.019:
Ки : 6002 : 6002 : 6002 : 6002 : 6002 : 6002 : 6002 : 6002 : 6002 : 6002 : 6002 : 6002 : 6002 : 6002 : 6002 : 6009 :
Ви : 0.004: 0.004: 0.004: 0.005: 0.005: 0.006: 0.006: 0.007: 0.008: 0.009: 0.010: 0.011: 0.012: 0.014: 0.015: 0.011:
Ки : 6009 : 6009 : 6009 : 6009 : 6009 : 6009 : 6009 : 6009 : 6009 : 6009 : 6009 : 6009 : 6009 : 6009 : 6009 : 6002 :
~~~~~~~~~~~~~~~~~~~~~~~~~~~~~~~~~~~~~~~~~~~~~~~~~~~~~~~~~~~~~~~~~~~~~~~~~~~~~~~~~~~~~~~~~~~~~~~~~~~~~~~~~~~~~~~~~~~~
~~~~~~~~
----______________________________________________________________________________________________________
 x=  6400:  6600:  6800:  7000:  7200:  7400:  7600:  7800:  8000:  8200:  8400:  8600:  8800:  9000:  9200:  9400:
----------:------:------:------:------:------:------:------:------:------:------:------:------:------:------:------:
Qc : 0.162: 0.190: 0.230: 0.288: 0.600: 1.677: 1.491: 1.457: 5.064:22.745:19.550: 5.587: 1.899: 0.949: 0.600: 0.423:
Фоп:   90 :   89 :   89 :   89 :  130 :  161 :  207 :   86 :   84 :   73 :  286 :  277 :  275 :  273 :  272 :  272 :
Uоп: 9.00 : 9.00 : 9.00 : 9.00 : 9.00 : 9.00 : 9.00 : 9.00 : 9.00 : 8.15 : 8.02 : 9.00 : 9.00 : 9.00 : 9.00 : 9.00 :
    :      :      :      :      :      :      :      :      :      :      :      :      :      :      :      :      :
Ви : 0.103: 0.127: 0.158: 0.202: 0.600: 1.677: 1.491: 1.148: 4.455:20.947:19.550: 3.904: 1.070: 0.587: 0.378: 0.266:
Ки : 6003 : 6003 : 6003 : 6003 : 6002 : 6002 : 6002 : 6003 : 6003 : 6003 : 6003 : 6003 : 6003 : 6003 : 6003 : 6003 :
Ви : 0.022: 0.027: 0.033: 0.041:      :      :      : 0.166: 0.331: 1.223:      : 1.106: 0.430: 0.199: 0.120: 0.085:
Ки : 6009 : 6009 : 6009 : 6009 :      :      :      : 6009 : 6009 : 6009 :      : 6010 : 6009 : 6009 : 6009 : 6009 :
Ви : 0.008: 0.009: 0.011: 0.014:      :      :      : 0.052: 0.117: 0.342:      : 0.411: 0.222: 0.079: 0.044: 0.029:
Ки : 6002 : 6010 : 6010 : 6010 :      :      :      : 6010 : 6012 : 6012 :      : 6012 : 6010 : 6010 : 6010 : 6010 :
~~~~~~~~~~~~~~~~~~~~~~~~~~~~~~~~~~~~~~~~~~~~~~~~~~~~~~~~~~~~~~~~~~~~~~~~~~~~~~~~~~~~~~~~~~~~~~~~~~~~~~~~~~~~~~~~~~~~
~~~~~~~~
----______________________________________________________________________________________________________
 x=  9600:  9800: 10000: 10200: 10400: 10600: 10800: 11000: 11200: 11400: 11600: 11800: 12000: 12200: 12400: 12600:
----------:------:------:------:------:------:------:------:------:------:------:------:------:------:------:------:
Qc : 0.318: 0.283: 0.987: 3.950: 4.585: 1.249: 0.399: 0.246: 0.181: 0.144: 0.119: 0.101: 0.087: 0.076: 0.066: 0.058:
Фоп:  271 :   87 :   85 :   76 :  287 :  275 :  272 :  272 :  271 :  271 :  271 :  271 :  271 :  271 :  271 :  271 :
Uоп: 9.00 : 9.00 : 9.00 : 8.05 : 3.14 : 9.00 : 9.00 : 9.00 : 9.00 : 9.00 : 9.00 : 9.00 : 9.00 : 9.00 : 9.00 : 9.00 :
    :      :      :      :      :      :      :      :      :      :      :      :      :      :      :      :      :
Ви : 0.200: 0.283: 0.987: 3.950: 4.579: 1.159: 0.298: 0.158: 0.100: 0.071: 0.053: 0.041: 0.033: 0.028: 0.025: 0.022:
Ки : 6003 : 6014 : 6014 : 6014 : 6014 : 6014 : 6014 : 6014 : 6014 : 6014 : 6014 : 6014 : 6014 : 6003 : 6003 : 6003 :
Ви : 0.060:      :      :      : 0.003: 0.056: 0.062: 0.054: 0.049: 0.043: 0.039: 0.035: 0.031: 0.027: 0.023: 0.019:
Ки : 6009 :      :      :      : 6003 : 6003 : 6003 : 6003 : 6003 : 6003 : 6003 : 6003 : 6003 : 6014 : 6014 : 6014 :
Ви : 0.021:      :      :      : 0.002: 0.018: 0.018: 0.016: 0.014: 0.012: 0.011: 0.010: 0.009: 0.008: 0.007: 0.006:
Ки : 6010 :      :      :      : 6009 : 6009 : 6009 : 6009 : 6009 : 6009 : 6009 : 6009 : 6009 : 6009 : 6009 : 6009 :
~~~~~~~~~~~~~~~~~~~~~~~~~~~~~~~~~~~~~~~~~~~~~~~~~~~~~~~~~~~~~~~~~~~~~~~~~~~~~~~~~~~~~~~~~~~~~~~~~~~~~~~~~~~~~~~~~~~~
~~~~~~~~
----_____________________________________________________________________________
 x=  12800: 13000: 13200: 13400: 13600: 13800: 14000: 14200: 14400: 14600: 14800: 15000:
```

----------:------:------:------:------:------:------:------:------:------:------:------:
Qc : 0.052: 0.046: 0.042: 0.038: 0.034: 0.031: 0.029: 0.026: 0.024: 0.022: 0.020: 0.019:
Фоп: 270 : 270 : 270 : 270 : 270 : 270 : 270 : 270 : 270 : 270 : 270 : 270 :
Uоп: 9.00 : 9.00 : 9.00 : 9.00 : 9.00 : 9.00 : 9.00 : 9.00 : 9.00 : 9.00 : 9.00 : 9.00 :
: : : : : : : : : : : : :
Ви : 0.020: 0.018: 0.016: 0.015: 0.014: 0.012: 0.011: 0.011: 0.010: 0.009: 0.008: 0.008:
Ки : 6003 : 6003 : 6003 : 6003 : 6003 : 6003 : 6003 : 6003 : 6003 : 6003 : 6003 : 6003 :
Ви : 0.017: 0.014: 0.013: 0.011: 0.010: 0.009: 0.008: 0.007: 0.006: 0.006: 0.005: 0.005:
Ки : 6014 : 6014 : 6014 : 6014 : 6014 : 6014 : 6014 : 6014 : 6014 : 6014 : 6014 : 6014 :
Ви : 0.005: 0.005: 0.004: 0.004: 0.004: 0.003: 0.003: 0.003: 0.003: 0.002: 0.002: 0.002:
Ки : 6009 : 6009 : 6009 : 6009 : 6009 : 6009 : 6009 : 6009 : 6009 : 6009 : 6009 : 6009 :
~~~~~~

y= 8200 : Y-строка 35 Cmax= 6.331 долей ПДК (x= 8200.0; напр.ветра= 23)

x= 0 : 200: 400: 600: 800: 1000: 1200: 1400: 1600: 1800: 2000: 2200: 2400: 2600: 2800: 3000:
----------:------:------:------:------:------:------:------:------:------:------:------:------:------:------:------:
Qc : 0.010: 0.010: 0.011: 0.011: 0.012: 0.013: 0.014: 0.015: 0.016: 0.017: 0.018: 0.020: 0.021: 0.023: 0.025: 0.027:
Фоп: 89 : 89 : 89 : 89 : 89 : 89 : 89 : 89 : 89 : 88 : 88 : 88 : 88 : 88 : 88 : 88 :
Uоп: 9.00 : 9.00 : 9.00 : 9.00 : 9.00 : 9.00 : 9.00 : 9.00 : 9.00 : 9.00 : 9.00 : 9.00 : 9.00 : 9.00 : 9.00 : 9.00 :
: : : : : : : : : : : : : : : : :
Ви : 0.005: 0.005: 0.005: 0.006: 0.006: 0.006: 0.007: 0.007: 0.008: 0.008: 0.009: 0.010: 0.011: 0.011: 0.012: 0.014:
Ки : 6003 : 6003 : 6003 : 6003 : 6003 : 6003 : 6003 : 6003 : 6003 : 6003 : 6003 : 6003 : 6003 : 6003 : 6003 : 6003 :
Ви : 0.002: 0.002: 0.002: 0.002: 0.002: 0.002: 0.003: 0.003: 0.003: 0.003: 0.003: 0.004: 0.004: 0.004: 0.005: 0.005:
Ки : 6002 : 6002 : 6002 : 6002 : 6002 : 6002 : 6002 : 6002 : 6002 : 6002 : 6002 : 6002 : 6002 : 6002 : 6002 : 6002 :
Ви : 0.001: 0.001: 0.001: 0.001: 0.001: 0.002: 0.002: 0.002: 0.002: 0.002: 0.002: 0.002: 0.003: 0.003: 0.003: 0.003:
Ки : 6009 : 6009 : 6009 : 6009 : 6009 : 6009 : 6009 : 6009 : 6009 : 6009 : 6009 : 6009 : 6009 : 6009 : 6009 : 6009 :
~~~~~~

x= 3200: 3400: 3600: 3800: 4000: 4200: 4400: 4600: 4800: 5000: 5200: 5400: 5600: 5800: 6000: 6200:
----------:------:------:------:------:------:------:------:------:------:------:------:------:------:------:------:
Qc : 0.030: 0.033: 0.036: 0.040: 0.044: 0.049: 0.054: 0.061: 0.067: 0.075: 0.084: 0.094: 0.106: 0.121: 0.139: 0.161:
Фоп: 88 : 88 : 88 : 88 : 88 : 88 : 88 : 87 : 87 : 87 : 87 : 87 : 87 : 86 : 86 : 86 :
Uоп: 9.00 : 9.00 : 9.00 : 9.00 : 9.00 : 9.00 : 9.00 : 9.00 : 9.00 : 9.00 : 9.00 : 9.00 : 9.00 : 9.00 : 9.00 : 9.00 :
: : : : : : : : : : : : : : : : :
Ви : 0.015: 0.016: 0.018: 0.020: 0.022: 0.024: 0.027: 0.031: 0.035: 0.038: 0.042: 0.047: 0.053: 0.062: 0.071: 0.080:
Ки : 6003 : 6003 : 6003 : 6003 : 6003 : 6003 : 6003 : 6003 : 6003 : 6003 : 6003 : 6003 : 6003 : 6003 : 6003 : 6003 :
Ви : 0.006: 0.007: 0.007: 0.008: 0.009: 0.010: 0.011: 0.012: 0.013: 0.015: 0.017: 0.020: 0.024: 0.025: 0.030: 0.037:
Ки : 6002 : 6002 : 6002 : 6002 : 6002 : 6002 : 6002 : 6002 : 6002 : 6002 : 6002 : 6002 : 6002 : 6002 : 6002 : 6002 :
Ви : 0.004: 0.004: 0.004: 0.005: 0.005: 0.006: 0.006: 0.007: 0.008: 0.009: 0.010: 0.011: 0.012: 0.014: 0.016: 0.018:
Ки : 6009 : 6009 : 6009 : 6009 : 6009 : 6009 : 6009 : 6009 : 6009 : 6009 : 6009 : 6009 : 6009 : 6009 : 6009 : 6009 :
~~~~~~

x= 6400: 6600: 6800: 7000: 7200: 7400: 7600: 7800: 8000: 8200: 8400: 8600: 8800: 9000: 9200: 9400:
----------:------:------:------:------:------:------:------:------:------:------:------:------:------:------:------:
Qc : 0.188: 0.222: 0.264: 0.351: 1.099: 2.885: 2.084: 1.949: 2.405: 6.331: 6.172: 2.132: 1.127: 0.762: 0.530: 0.389:
Фоп: 85 : 85 : 84 : 93 : 98 : 110 : 249 : 67 : 53 : 23 : 336 : 307 : 296 : 290 : 286 : 283 :
Uоп: 9.00 : 9.00 : 9.00 : 9.00 : 9.00 : 2.14 : 9.00 : 9.00 : 9.00 : 9.00 : 9.00 : 9.00 : 9.00 : 9.00 : 9.00 : 9.00 :
: : : : : : : : : : : : : : : : :
Ви : 0.098: 0.112: 0.139: 0.312: 1.092: 2.884: 2.084: 0.910: 2.185: 6.318: 6.172: 2.109: 0.896: 0.509: 0.342: 0.252:
Ки : 6003 : 6003 : 6003 : 6002 : 6002 : 6002 : 6002 : 6003 : 6003 : 6003 : 6003 : 6003 : 6003 : 6003 : 6003 : 6003 :
Ви : 0.038: 0.050: 0.054: 0.014: 0.005: 0.001: : 0.789: 0.133: 0.009: : 0.016: 0.072: 0.120: 0.102: 0.076:
Ки : 6002 : 6002 : 6002 : 6003 : 6001 : 6001 : : 6001 : 6009 : 6024 : : 6012 : 6010 : 6009 : 6009 : 6009 :
Ви : 0.021: 0.024: 0.029: 0.013: 0.001: : : 0.149: 0.049: 0.003: : 0.006: 0.057: 0.063: 0.041: 0.028:
Ки : 6009 : 6009 : 6009 : 6001 : 6014 : : : 6009 : 6012 : 6012 : : 6024 : 6012 : 6010 : 6010 : 6010 :
~~~~~~

x= 9600: 9800: 10000: 10200: 10400: 10600: 10800: 11000: 11200: 11400: 11600: 11800: 12000: 12200: 12400: 12600:
----------:------:------:------:------:------:------:------:------:------:------:------:------:------:------:------:
Qc : 0.297: 0.237: 0.516: 1.327: 1.383: 0.568: 0.250: 0.151: 0.123: 0.112: 0.100: 0.090: 0.080: 0.071: 0.063: 0.056:
Фоп: 281 : 279 : 54 : 25 : 339 : 308 : 295 : 288 : 281 : 278 : 277 : 276 : 275 : 275 : 274 : 274 :
Uоп: 9.00 : 9.00 : 9.00 : 9.00 : 9.00 : 9.00 : 9.00 : 9.00 : 9.00 : 9.00 : 9.00 : 9.00 : 9.00 : 9.00 : 9.00 : 9.00 :
: : : : : : : : : : : : : : : : :
Ви : 0.192: 0.153: 0.516: 1.321: 1.357: 0.568: 0.249: 0.144: 0.081: 0.055: 0.045: 0.036: 0.030: 0.027: 0.024: 0.022:
Ки : 6003 : 6003 : 6014 : 6014 : 6014 : 6014 : 6014 : 6014 : 6014 : 6014 : 6014 : 6014 : 6003 : 6003 : 6003 : 6003 :
Ви : 0.058: 0.044: : 0.006: 0.026: 0.000: 0.001: 0.004: 0.026: 0.035: 0.034: 0.032: 0.029: 0.025: 0.021: 0.018:
Ки : 6009 : 6009 : : 6013 : 6013 : 6013 : 6013 : 6003 : 6003 : 6003 : 6003 : 6003 : 6014 : 6014 : 6014 : 6014 :
Ви : 0.020: 0.015: : : : : : 0.002: 0.009: 0.011: 0.010: 0.009: 0.009: 0.008: 0.007: 0.006:
Ки : 6010 : 6010 : : : : : : 6009 : 6009 : 6009 : 6009 : 6009 : 6009 : 6009 : 6009 : 6009 :
~~~~~~

x= 12800: 13000: 13200: 13400: 13600: 13800: 14000: 14200: 14400: 14600: 14800: 15000:
----------:------:------:------:------:------:------:------:------:------:------:------:
Qc : 0.050: 0.045: 0.041: 0.037: 0.034: 0.031: 0.028: 0.026: 0.024: 0.022: 0.020: 0.019:
Фоп: 274 : 273 : 273 : 273 : 273 : 273 : 273 : 273 : 272 : 272 : 272 : 272 :
Uоп: 9.00 : 9.00 : 9.00 : 9.00 : 9.00 : 9.00 : 9.00 : 9.00 : 9.00 : 9.00 : 9.00 : 9.00 :
: : : : : : : : : : : : :
Ви : 0.019: 0.018: 0.016: 0.015: 0.013: 0.012: 0.011: 0.010: 0.010: 0.009: 0.008: 0.008:
Ки : 6003 : 6003 : 6003 : 6003 : 6003 : 6003 : 6003 : 6003 : 6003 : 6003 : 6003 : 6003 :
~~~~~~

```
Ви : 0.016: 0.014: 0.012: 0.011: 0.010: 0.009: 0.008: 0.007: 0.006: 0.006: 0.005: 0.005:
Ки : 6014 : 6014 : 6014 : 6014 : 6014 : 6014 : 6014 : 6014 : 6014 : 6014 : 6014 : 6014 :
Ви : 0.005: 0.005: 0.004: 0.004: 0.004: 0.003: 0.003: 0.003: 0.003: 0.002: 0.002: 0.002:
Ки : 6009 : 6009 : 6009 : 6009 : 6009 : 6009 : 6009 : 6009 : 6009 : 6009 : 6009 : 6009 :
~~~~~~~~~~~~~~~~~~~~~~~~~~~~~~~~~~~~~~~~~~~~~~~~~~~~~~~~~~~~~~~~~~~~~~~~~~~~~~~~~~~~~~~~~~~~~

___________
 y=  8000 : Y-строка 36  Cmax=  2.522 долей ПДК (x=  7400.0; напр.ветра= 28)
----------:_______________________________________________________________________________________________________
 x=    0 :  200:  400:  600:  800:  1000:  1200:  1400:  1600:  1800:  2000:  2200:  2400:  2600:  2800:  3000:
----------:------:------:------:------:------:------:------:------:------:------:------:------:------:------:------:
Qc : 0.010: 0.010: 0.011: 0.011: 0.012: 0.013: 0.014: 0.015: 0.016: 0.017: 0.018: 0.020: 0.021: 0.023: 0.025: 0.027:
Фоп:   87 :   87 :   87 :   87 :   87 :   87 :   87 :   87 :   87 :   87 :   87 :   87 :   86 :   86 :   86 :   86 :
Uоп: 9.00 : 9.00 : 9.00 : 9.00 : 9.00 : 9.00 : 9.00 : 9.00 : 9.00 : 9.00 : 9.00 : 9.00 : 9.00 : 9.00 : 9.00 : 9.00 :
   :      :      :      :      :      :      :      :      :      :      :      :      :      :      :      :      :
Ви : 0.005: 0.005: 0.005: 0.006: 0.006: 0.006: 0.007: 0.007: 0.008: 0.008: 0.009: 0.010: 0.011: 0.011: 0.012: 0.013:
Ки : 6003 : 6003 : 6003 : 6003 : 6003 : 6003 : 6003 : 6003 : 6003 : 6003 : 6003 : 6003 : 6003 : 6003 : 6003 : 6003 :
Ви : 0.002: 0.002: 0.002: 0.002: 0.002: 0.002: 0.003: 0.003: 0.003: 0.003: 0.003: 0.004: 0.004: 0.004: 0.005: 0.006:
Ки : 6002 : 6002 : 6002 : 6002 : 6002 : 6002 : 6002 : 6002 : 6002 : 6002 : 6002 : 6002 : 6002 : 6002 : 6002 : 6002 :
Ви : 0.001: 0.001: 0.001: 0.001: 0.001: 0.002: 0.002: 0.002: 0.002: 0.002: 0.002: 0.002: 0.003: 0.003: 0.003: 0.003:
Ки : 6009 : 6009 : 6009 : 6009 : 6009 : 6009 : 6009 : 6009 : 6009 : 6009 : 6009 : 6009 : 6009 : 6009 : 6009 : 6009 :
~~~~~~~~~~~~~~~~~~~~~~~~~~~~~~~~~~~~~~~~~~~~~~~~~~~~~~~~~~~~~~~~~~~~~~~~~~~~~~~~~~~~~~~~~~~~~~~~~~~~~~~~~~~~~~~~~~
~~~~~~~~
----_________________________________________________________________________________________________________________
 x=  3200:  3400:  3600:  3800:  4000:  4200:  4400:  4600:  4800:  5000:  5200:  5400:  5600:  5800:  6000:  6200:
----------:------:------:------:------:------:------:------:------:------:------:------:------:------:------:------:
Qc : 0.030: 0.033: 0.036: 0.040: 0.044: 0.049: 0.054: 0.061: 0.068: 0.076: 0.085: 0.096: 0.110: 0.127: 0.149: 0.177:
Фоп:   86 :   86 :   86 :   85 :   85 :   85 :   85 :   84 :   84 :   84 :   83 :   83 :   82 :   82 :   81 :   80 :
Uоп: 9.00 : 9.00 : 9.00 : 9.00 : 9.00 : 9.00 : 9.00 : 9.00 : 9.00 : 9.00 : 9.00 : 9.00 : 9.00 : 9.00 : 9.00 : 9.00 :
   :      :      :      :      :      :      :      :      :      :      :      :      :      :      :      :      :
Ви : 0.015: 0.016: 0.017: 0.020: 0.022: 0.024: 0.027: 0.031: 0.034: 0.037: 0.042: 0.047: 0.054: 0.060: 0.070: 0.081:
Ки : 6003 : 6003 : 6003 : 6003 : 6003 : 6003 : 6003 : 6003 : 6003 : 6003 : 6003 : 6003 : 6003 : 6003 : 6003 : 6003 :
Ви : 0.006: 0.007: 0.008: 0.008: 0.009: 0.011: 0.012: 0.013: 0.015: 0.017: 0.019: 0.023: 0.026: 0.034: 0.041: 0.052:
Ки : 6002 : 6002 : 6002 : 6002 : 6002 : 6002 : 6002 : 6002 : 6002 : 6002 : 6002 : 6002 : 6002 : 6002 : 6002 : 6002 :
Ви : 0.003: 0.004: 0.004: 0.005: 0.005: 0.006: 0.006: 0.007: 0.008: 0.009: 0.010: 0.011: 0.012: 0.014: 0.016: 0.018:
Ки : 6009 : 6009 : 6009 : 6009 : 6009 : 6009 : 6009 : 6009 : 6009 : 6009 : 6009 : 6009 : 6009 : 6009 : 6009 : 6009 :
~~~~~~~~~~~~~~~~~~~~~~~~~~~~~~~~~~~~~~~~~~~~~~~~~~~~~~~~~~~~~~~~~~~~~~~~~~~~~~~~~~~~~~~~~~~~~~~~~~~~~~~~~~~~~~~~~~
~~~~~~~~
----_________________________________________________________________________________________________________________
 x=  6400:  6600:  6800:  7000:  7200:  7400:  7600:  7800:  8000:  8200:  8400:  8600:  8800:  9000:  9200:  9400:
----------:------:------:------:------:------:------:------:------:------:------:------:------:------:------:------:
Qc : 0.217: 0.276: 0.376: 0.565: 0.975: 2.522: 2.091: 0.811: 1.134: 1.523: 1.492: 1.054: 0.743: 0.576: 0.444: 0.343:
Фоп:   79 :   78 :   75 :   72 :   63 :   28 :  323 :   50 :   35 :   13 :  346 :  325 :  312 :  303 :  297 :  292 :
Uоп: 9.00 : 9.00 : 9.00 : 9.00 : 9.00 : 9.00 : 9.00 : 9.00 : 9.00 : 9.00 : 9.00 : 9.00 : 9.00 : 9.00 : 9.00 : 9.00 :
   :      :      :      :      :      :      :      :      :      :      :      :      :      :      :      :      :
Ви : 0.095: 0.112: 0.160: 0.296: 0.777: 2.522: 2.091: 0.667: 1.045: 1.497: 1.483: 1.028: 0.638: 0.428: 0.305: 0.235:
Ки : 6003 : 6003 : 6002 : 6002 : 6002 : 6002 : 6002 : 6002 : 6003 : 6003 : 6003 : 6003 : 6003 : 6003 : 6003 : 6003 :
Ви : 0.071: 0.105: 0.145: 0.185: 0.149:      :      : 0.087: 0.047: 0.010: 0.004: 0.014: 0.032: 0.064: 0.071: 0.057:
Ки : 6002 : 6002 : 6003 : 6003 : 6003 :      :      : 6009 : 6009 : 6012 : 6012 : 6012 : 6009 : 6009 : 6009 : 6009 :
Ви : 0.021: 0.025: 0.032: 0.039: 0.025:      :      : 0.028: 0.023: 0.008: 0.004: 0.006: 0.031: 0.036: 0.031: 0.023:
Ки : 6009 : 6009 : 6009 : 6009 : 6009 :      :      : 6012 : 6012 : 6024 : 6024 : 6024 : 6012 : 6010 : 6010 : 6010 :
~~~~~~~~~~~~~~~~~~~~~~~~~~~~~~~~~~~~~~~~~~~~~~~~~~~~~~~~~~~~~~~~~~~~~~~~~~~~~~~~~~~~~~~~~~~~~~~~~~~~~~~~~~~~~~~~~~
~~~~~~~~
----_________________________________________________________________________________________________________________
 x=  9600:  9800: 10000: 10200: 10400: 10600: 10800: 11000: 11200: 11400: 11600: 11800: 12000: 12200: 12400: 12600:
----------:------:------:------:------:------:------:------:------:------:------:------:------:------:------:------:
Qc : 0.272: 0.219: 0.260: 0.380: 0.394: 0.274: 0.178: 0.121: 0.088: 0.073: 0.072: 0.071: 0.067: 0.062: 0.057: 0.052:
Фоп:  289 :  287 :   36 :   14 :  348 :  326 :  311 :  302 :  296 :  279 :  280 :  280 :  279 :  278 :  278 :  277 :
Uоп: 9.00 : 9.00 : 9.00 : 9.00 : 9.00 : 9.00 : 9.00 : 9.00 : 9.00 : 9.00 : 9.00 : 9.00 : 9.00 : 9.00 : 9.00 : 9.00 :
   :      :      :      :      :      :      :      :      :      :      :      :      :      :      :      :      :
Ви : 0.182: 0.144: 0.256: 0.359: 0.366: 0.265: 0.174: 0.118: 0.084: 0.042: 0.034: 0.030: 0.028: 0.026: 0.023: 0.021:
Ки : 6003 : 6003 : 6014 : 6014 : 6014 : 6014 : 6014 : 6014 : 6014 : 6003 : 6003 : 6003 : 6003 : 6003 : 6003 : 6003 :
Ви : 0.049: 0.042: 0.004: 0.021: 0.028: 0.009: 0.004: 0.003: 0.003: 0.012: 0.017: 0.022: 0.021: 0.019: 0.018: 0.016:
Ки : 6009 : 6009 : 6013 : 6013 : 6013 : 6013 : 6013 : 6013 : 6013 : 6009 : 6014 : 6014 : 6014 : 6014 : 6014 : 6014 :
Ви : 0.018: 0.014:      :      :      :      :      :      :      : 0.006: 0.010: 0.009: 0.008: 0.008: 0.007: 0.006:
Ки : 6010 : 6010 :      :      :      :      :      :      :      : 6014 : 6009 : 6009 : 6009 : 6009 : 6009 : 6009 :
~~~~~~~~~~~~~~~~~~~~~~~~~~~~~~~~~~~~~~~~~~~~~~~~~~~~~~~~~~~~~~~~~~~~~~~~~~~~~~~~~~~~~~~~~~~~~~~~~~~~~~~~~~~~~~~~~~
~~~~~~~~
----_________________________________________________________________________________________
 x= 12800: 13000: 13200: 13400: 13600: 13800: 14000: 14200: 14400: 14600: 14800: 15000:
----------:------:------:------:------:------:------:------:------:------:------:------:
Qc : 0.047: 0.043: 0.039: 0.036: 0.033: 0.030: 0.028: 0.025: 0.023: 0.022: 0.020: 0.018:
Фоп:  277 :  276 :  276 :  276 :  275 :  275 :  275 :  275 :  275 :  274 :  274 :  274 :
Uоп: 9.00 : 9.00 : 9.00 : 9.00 : 9.00 : 9.00 : 9.00 : 9.00 : 9.00 : 9.00 : 9.00 : 9.00 :
   :      :      :      :      :      :      :      :      :      :      :      :      :
Ви : 0.019: 0.018: 0.016: 0.014: 0.013: 0.012: 0.011: 0.010: 0.010: 0.009: 0.008: 0.008:
Ки : 6003 : 6003 : 6003 : 6003 : 6003 : 6003 : 6003 : 6003 : 6003 : 6003 : 6003 : 6003 :
Ви : 0.015: 0.012: 0.011: 0.011: 0.009: 0.008: 0.008: 0.007: 0.006: 0.005: 0.005: 0.005:
Ки : 6014 : 6014 : 6014 : 6014 : 6014 : 6014 : 6014 : 6014 : 6014 : 6014 : 6014 : 6014 :
Ви : 0.005: 0.005: 0.004: 0.004: 0.004: 0.003: 0.003: 0.003: 0.003: 0.002: 0.002: 0.002:
Ки : 6009 : 6009 : 6009 : 6009 : 6009 : 6009 : 6009 : 6009 : 6009 : 6009 : 6009 : 6009 :
~~~~~~~~~~~~~~~~~~~~~~~~~~~~~~~~~~~~~~~~~~~~~~~~~~~~~~~~~~~~~~~~~~~~~~~~~~~~~~~~~~~~~~~~~~~~~

___________
 y=  7800 : Y-строка 37  Cmax=  0.754 долей ПДК (x=  8200.0; напр.ветра=  9)
```

```
----------:________________________________________________________________________________________________
 x=    0 :  200:  400:  600:  800:  1000:  1200:  1400:  1600:  1800:  2000:  2200:  2400:  2600:  2800:  3000:
----------:------:------:------:------:------:------:------:------:------:------:------:------:------:------:------:
Qc : 0.010: 0.010: 0.011: 0.011: 0.012: 0.013: 0.014: 0.015: 0.016: 0.017: 0.018: 0.020: 0.021: 0.023: 0.025: 0.027:
Фоп:   86 :   86 :   86 :   86 :   86 :   85 :   85 :   85 :   85 :   85 :   85 :   85 :   84 :   84 :   84 :   84 :
Uоп: 9.00 : 9.00 : 9.00 : 9.00 : 9.00 : 9.00 : 9.00 : 9.00 : 9.00 : 9.00 : 9.00 : 9.00 : 9.00 : 9.00 : 9.00 : 9.00 :
   :      :      :      :      :      :      :      :      :      :      :      :      :      :      :      :      :
Ви : 0.005: 0.005: 0.005: 0.006: 0.006: 0.006: 0.007: 0.007: 0.008: 0.008: 0.009: 0.010: 0.010: 0.011: 0.012: 0.013:
Ки : 6003 : 6003 : 6003 : 6003 : 6003 : 6003 : 6003 : 6003 : 6003 : 6003 : 6003 : 6003 : 6003 : 6003 : 6003 : 6003 :
Ви : 0.002: 0.002: 0.002: 0.002: 0.002: 0.002: 0.003: 0.003: 0.003: 0.003: 0.004: 0.004: 0.004: 0.005: 0.005: 0.006:
Ки : 6002 : 6002 : 6002 : 6002 : 6002 : 6002 : 6002 : 6002 : 6002 : 6002 : 6002 : 6002 : 6002 : 6002 : 6002 : 6002 :
Ви : 0.001: 0.001: 0.001: 0.001: 0.001: 0.002: 0.002: 0.002: 0.002: 0.002: 0.002: 0.002: 0.003: 0.003: 0.003: 0.003:
Ки : 6009 : 6009 : 6009 : 6009 : 6009 : 6009 : 6009 : 6009 : 6009 : 6009 : 6009 : 6009 : 6009 : 6009 : 6009 : 6009 :
~~~~~~~~~~~~~~~~~~~~~~~~~~~~~~~~~~~~~~~~~~~~~~~~~~~~~~~~~~~~~~~~~~~~~~~~~~~~~~~~~~~~~~~~~~~~~~~~~~~~~~~~~~~~~~~~~~
~~~~~~~~
----________________________________________________________________________________________________
 x=  3200:  3400:  3600:  3800:  4000:  4200:  4400:  4600:  4800:  5000:  5200:  5400:  5600:  5800:  6000:  6200:
----------:------:------:------:------:------:------:------:------:------:------:------:------:------:------:------:
Qc : 0.030: 0.032: 0.036: 0.040: 0.044: 0.049: 0.054: 0.061: 0.068: 0.076: 0.085: 0.096: 0.110: 0.127: 0.149: 0.177:
Фоп:   84 :   83 :   83 :   83 :   82 :   82 :   82 :   81 :   81 :   80 :   79 :   79 :   78 :   77 :   75 :   74 :
Uоп: 9.00 : 9.00 : 9.00 : 9.00 : 9.00 : 9.00 : 9.00 : 9.00 : 9.00 : 9.00 : 9.00 : 9.00 : 9.00 : 9.00 : 9.00 : 9.00 :
   :      :      :      :      :      :      :      :      :      :      :      :      :      :      :      :      :
Ви : 0.014: 0.016: 0.018: 0.019: 0.022: 0.024: 0.026: 0.030: 0.033: 0.037: 0.042: 0.046: 0.052: 0.060: 0.070: 0.080:
Ки : 6003 : 6003 : 6003 : 6003 : 6003 : 6003 : 6003 : 6003 : 6003 : 6003 : 6003 : 6003 : 6003 : 6003 : 6003 : 6003 :
Ви : 0.006: 0.007: 0.008: 0.009: 0.010: 0.011: 0.012: 0.014: 0.016: 0.018: 0.020: 0.025: 0.029: 0.036: 0.043: 0.056:
Ки : 6002 : 6002 : 6002 : 6002 : 6002 : 6002 : 6002 : 6002 : 6002 : 6002 : 6002 : 6002 : 6002 : 6002 : 6002 : 6002 :
Ви : 0.003: 0.004: 0.004: 0.005: 0.005: 0.006: 0.006: 0.007: 0.008: 0.009: 0.010: 0.011: 0.012: 0.014: 0.016: 0.018:
Ки : 6009 : 6009 : 6009 : 6009 : 6009 : 6009 : 6009 : 6009 : 6009 : 6009 : 6009 : 6009 : 6009 : 6009 : 6009 : 6009 :
~~~~~~~~~~~~~~~~~~~~~~~~~~~~~~~~~~~~~~~~~~~~~~~~~~~~~~~~~~~~~~~~~~~~~~~~~~~~~~~~~~~~~~~~~~~~~~~~~~~~~~~~~~~~~~~~~~
~~~~~~~~
----________________________________________________________________________________________________
 x=  6400:  6600:  6800:  7000:  7200:  7400:  7600:  7800:  8000:  8200:  8400:  8600:  8800:  9000:  9200:  9400:
----------:------:------:------:------:------:------:------:------:------:------:------:------:------:------:------:
Qc : 0.214: 0.261: 0.308: 0.302: 0.383: 0.661: 0.612: 0.565: 0.678: 0.754: 0.741: 0.640: 0.532: 0.443: 0.363: 0.296:
Фоп:   72 :   69 :   66 :   61 :   38 :   13 :  342 :   39 :   26 :    9 :  351 :  335 :  323 :  314 :  306 :  301 :
Uоп: 9.00 : 9.00 : 9.00 : 9.00 : 9.00 : 9.00 : 9.00 : 9.00 : 9.00 : 9.00 : 9.00 : 9.00 : 9.00 : 9.00 : 9.00 : 9.00 :
   :      :      :      :      :      :      :      :      :      :      :      :      :      :      :      :      :
Ви : 0.095: 0.113: 0.134: 0.146: 0.383: 0.661: 0.612: 0.465: 0.600: 0.712: 0.709: 0.594: 0.444: 0.326: 0.263: 0.204:
Ки : 6003 : 6003 : 6003 : 6003 : 6002 : 6002 : 6002 : 6003 : 6003 : 6003 : 6003 : 6003 : 6003 : 6003 : 6003 : 6003 :
Ви : 0.072: 0.097: 0.115: 0.097:      :      :      : 0.058: 0.042: 0.018: 0.013: 0.017: 0.035: 0.055: 0.050: 0.049:
Ки : 6002 : 6002 : 6002 : 6002 :      :      :      : 6009 : 6009 : 6009 : 6012 : 6012 : 6009 : 6009 : 6009 : 6009 :
Ви : 0.021: 0.024: 0.028: 0.027:      :      :      : 0.020: 0.019: 0.014: 0.010: 0.015: 0.023: 0.026: 0.022: 0.019:
Ки : 6009 : 6009 : 6009 : 6009 :      :      :      : 6012 : 6012 : 6012 : 6009 : 6009 : 6012 : 6010 : 6010 : 6010 :
~~~~~~~~~~~~~~~~~~~~~~~~~~~~~~~~~~~~~~~~~~~~~~~~~~~~~~~~~~~~~~~~~~~~~~~~~~~~~~~~~~~~~~~~~~~~~~~~~~~~~~~~~~~~~~~~~~
~~~~~~~~
----________________________________________________________________________________________________
 x=  9600:  9800: 10000: 10200: 10400: 10600: 10800: 11000: 11200: 11400: 11600: 11800: 12000: 12200: 12400: 12600:
----------:------:------:------:------:------:------:------:------:------:------:------:------:------:------:------:
Qc : 0.242: 0.200: 0.168: 0.195: 0.198: 0.166: 0.128: 0.097: 0.075: 0.067: 0.062: 0.058: 0.056: 0.053: 0.050: 0.046:
Фоп:  297 :  294 :  291 :   10 :  352 :  336 :  322 :  313 :  282 :  281 :  281 :  281 :  281 :  281 :  281 :  280 :
Uоп: 9.00 : 9.00 : 9.00 : 9.00 : 9.00 : 9.00 : 9.00 : 9.00 : 9.00 : 9.00 : 9.00 : 9.00 : 9.00 : 9.00 : 9.00 : 9.00 :
   :      :      :      :      :      :      :      :      :      :      :      :      :      :      :      :      :
Ви : 0.163: 0.133: 0.112: 0.178: 0.180: 0.153: 0.121: 0.091: 0.047: 0.042: 0.037: 0.033: 0.029: 0.026: 0.022: 0.021:
Ки : 6003 : 6003 : 6003 : 6014 : 6014 : 6014 : 6014 : 6014 : 6003 : 6003 : 6003 : 6003 : 6003 : 6003 : 6003 : 6003 :
Ви : 0.043: 0.037: 0.031: 0.016: 0.019: 0.014: 0.007: 0.006: 0.013: 0.011: 0.010: 0.009: 0.008: 0.011: 0.013: 0.012:
Ки : 6009 : 6009 : 6009 : 6013 : 6013 : 6013 : 6013 : 6013 : 6009 : 6009 : 6009 : 6009 : 6009 : 6014 : 6014 : 6014 :
Ви : 0.016: 0.013: 0.011:      :      :      :      :      : 0.005: 0.005: 0.004: 0.004: 0.008: 0.007: 0.007: 0.006:
Ки : 6010 : 6010 : 6010 :      :      :      :      :      : 6002 : 6002 : 6002 : 6014 : 6014 : 6009 : 6009 : 6009 :
~~~~~~~~~~~~~~~~~~~~~~~~~~~~~~~~~~~~~~~~~~~~~~~~~~~~~~~~~~~~~~~~~~~~~~~~~~~~~~~~~~~~~~~~~~~~~~~~~~~~~~~~~~~~~~~~~~
~~~~~~~~
----______________________________________________________________________________
 x= 12800: 13000: 13200: 13400: 13600: 13800: 14000: 14200: 14400: 14600: 14800: 15000:
----------:------:------:------:------:------:------:------:------:------:------:------:
Qc : 0.043: 0.040: 0.037: 0.034: 0.031: 0.029: 0.027: 0.025: 0.023: 0.021: 0.020: 0.018:
Фоп:  280 :  279 :  279 :  278 :  278 :  278 :  277 :  277 :  277 :  276 :  276 :  276 :
Uоп: 9.00 : 9.00 : 9.00 : 9.00 : 9.00 : 9.00 : 9.00 : 9.00 : 9.00 : 9.00 : 9.00 : 9.00 :
   :      :      :      :      :      :      :      :      :      :      :      :      :
Ви : 0.018: 0.017: 0.015: 0.014: 0.013: 0.012: 0.011: 0.010: 0.009: 0.009: 0.008: 0.008:
Ки : 6003 : 6003 : 6003 : 6003 : 6003 : 6003 : 6003 : 6003 : 6003 : 6003 : 6003 : 6003 :
Ви : 0.012: 0.011: 0.010: 0.009: 0.009: 0.008: 0.007: 0.007: 0.006: 0.005: 0.005: 0.004:
Ки : 6014 : 6014 : 6014 : 6014 : 6014 : 6014 : 6014 : 6014 : 6014 : 6014 : 6014 : 6014 :
Ви : 0.005: 0.005: 0.004: 0.004: 0.004: 0.003: 0.003: 0.003: 0.003: 0.002: 0.002: 0.002:
Ки : 6009 : 6009 : 6009 : 6009 : 6009 : 6009 : 6009 : 6009 : 6009 : 6009 : 6009 : 6009 :
~~~~~~~~~~~~~~~~~~~~~~~~~~~~~~~~~~~~~~~~~~~~~~~~~~~~~~~~~~~~~~~~~~~~~~~~~~~~~~~~~~~~~~~~~~~~~~
___________
 y=  7600 : Y-строка 38  Cmax=  0.491 долей ПДК (x=  8200.0; напр.ветра=  8)
----------:________________________________________________________________________________________________
 x=    0 :  200:  400:  600:  800:  1000:  1200:  1400:  1600:  1800:  2000:  2200:  2400:  2600:  2800:  3000:
----------:------:------:------:------:------:------:------:------:------:------:------:------:------:------:------:
Qc : 0.010: 0.010: 0.011: 0.011: 0.012: 0.013: 0.014: 0.015: 0.016: 0.017: 0.018: 0.019: 0.021: 0.023: 0.025: 0.027:
Фоп:   85 :   85 :   84 :   84 :   84 :   84 :   84 :   84 :   83 :   83 :   83 :   83 :   83 :   82 :   82 :   82 :
Uоп: 9.00 : 9.00 : 9.00 : 9.00 : 9.00 : 9.00 : 9.00 : 9.00 : 9.00 : 9.00 : 9.00 : 9.00 : 9.00 : 9.00 : 9.00 : 9.00 :
   :      :      :      :      :      :      :      :      :      :      :      :      :      :      :      :      :
```

Ви : 0.005: 0.005: 0.005: 0.006: 0.006: 0.006: 0.007: 0.007: 0.008: 0.008: 0.009: 0.010: 0.010: 0.011: 0.012: 0.013:
Ки : 6003 : 6003 : 6003 : 6003 : 6003 : 6003 : 6003 : 6003 : 6003 : 6003 : 6003 : 6003 : 6003 : 6003 : 6003 : 6003 :
Ви : 0.002: 0.002: 0.002: 0.002: 0.002: 0.002: 0.003: 0.003: 0.003: 0.003: 0.004: 0.004: 0.004: 0.005: 0.005: 0.006:
Ки : 6002 : 6002 : 6002 : 6002 : 6002 : 6002 : 6002 : 6002 : 6002 : 6002 : 6002 : 6002 : 6002 : 6002 : 6002 : 6002 :
Ви : 0.001: 0.001: 0.001: 0.001: 0.001: 0.002: 0.002: 0.002: 0.002: 0.002: 0.002: 0.002: 0.002: 0.003: 0.003: 0.003:
Ки : 6009 : 6009 : 6009 : 6009 : 6009 : 6009 : 6009 : 6009 : 6009 : 6009 : 6009 : 6009 : 6009 : 6009 : 6009 : 6009 :
~~~~~~
~~~~~~~~
----____
x= 3200: 3400: 3600: 3800: 4000: 4200: 4400: 4600: 4800: 5000: 5200: 5400: 5600: 5800: 6000: 6200:
----------:------:------:------:------:------:------:------:------:------:------:------:------:------:------:------:
Qc : 0.029: 0.032: 0.035: 0.039: 0.043: 0.048: 0.053: 0.060: 0.067: 0.074: 0.083: 0.094: 0.107: 0.122: 0.141: 0.163:
Фоп: 81 :   81 :   81 :   80 :   80 :   79 :   79 :   78 :   77 :   77 :   76 :   75 :   73 :   72 :   70 :   68 :
Uоп: 9.00 : 9.00 : 9.00 : 9.00 : 9.00 : 9.00 : 9.00 : 9.00 : 9.00 : 9.00 : 9.00 : 9.00 : 9.00 : 9.00 : 9.00 : 9.00 :
   :   :   :   :   :   :   :   :   :   :   :   :   :   :   :   :   :
Ви : 0.014: 0.016: 0.017: 0.019: 0.021: 0.024: 0.026: 0.030: 0.033: 0.036: 0.040: 0.045: 0.052: 0.058: 0.067: 0.077:
Ки : 6003 : 6003 : 6003 : 6003 : 6003 : 6003 : 6003 : 6003 : 6003 : 6003 : 6003 : 6003 : 6003 : 6003 : 6003 : 6003 :
Ви : 0.006: 0.007: 0.008: 0.009: 0.010: 0.011: 0.012: 0.014: 0.016: 0.018: 0.021: 0.024: 0.028: 0.034: 0.041: 0.049:
Ки : 6002 : 6002 : 6002 : 6002 : 6002 : 6002 : 6002 : 6002 : 6002 : 6002 : 6002 : 6002 : 6002 : 6002 : 6002 : 6002 :
Ви : 0.003: 0.004: 0.004: 0.005: 0.005: 0.006: 0.006: 0.007: 0.008: 0.009: 0.010: 0.011: 0.012: 0.013: 0.015: 0.017:
Ки : 6009 : 6009 : 6009 : 6009 : 6009 : 6009 : 6009 : 6009 : 6009 : 6009 : 6009 : 6009 : 6009 : 6009 : 6009 : 6009 :
~~~~~~
~~~~~~~~
----____
x= 6400: 6600: 6800: 7000: 7200: 7400: 7600: 7800: 8000: 8200: 8400: 8600: 8800: 9000: 9200: 9400:
----------:------:------:------:------:------:------:------:------:------:------:------:------:------:------:------:
Qc : 0.186: 0.206: 0.208: 0.217: 0.255: 0.300: 0.355: 0.414: 0.465: 0.491: 0.484: 0.448: 0.400: 0.349: 0.299: 0.253:
Фоп: 65 :   62 :   60 :   58 :   53 :   48 :   41 :   32 :   21 :   8 : 354 : 341 : 330 : 321 : 314 : 308 :
Uоп: 9.00 : 9.00 : 9.00 : 9.00 : 9.00 : 9.00 : 9.00 : 9.00 : 9.00 : 9.00 : 9.00 : 9.00 : 9.00 : 9.00 : 9.00 : 9.00 :
   :   :   :   :   :   :   :   :   :   :   :   :   :   :   :   :   :
Ви : 0.087: 0.099: 0.123: 0.150: 0.183: 0.223: 0.273: 0.331: 0.386: 0.424: 0.427: 0.387: 0.326: 0.267: 0.216: 0.178:
Ки : 6003 : 6003 : 6003 : 6003 : 6003 : 6003 : 6003 : 6003 : 6003 : 6003 : 6003 : 6003 : 6003 : 6003 : 6003 : 6003 :
Ви : 0.060: 0.064: 0.031: 0.032: 0.036: 0.043: 0.047: 0.048: 0.043: 0.034: 0.026: 0.027: 0.033: 0.039: 0.043: 0.039:
Ки : 6002 : 6002 : 6002 : 6009 : 6009 : 6009 : 6009 : 6009 : 6009 : 6009 : 6009 : 6009 : 6009 : 6009 : 6009 : 6009 :
Ви : 0.019: 0.020: 0.025: 0.011: 0.011: 0.012: 0.014: 0.016: 0.017: 0.017: 0.016: 0.016: 0.017: 0.017: 0.017: 0.015:
Ки : 6009 : 6009 : 6009 : 6001 : 6001 : 6010 : 6012 : 6012 : 6012 : 6012 : 6012 : 6012 : 6012 : 6010 : 6010 : 6010 :
~~~~~~
~~~~~~~~
----____
x= 9600: 9800: 10000: 10200: 10400: 10600: 10800: 11000: 11200: 11400: 11600: 11800: 12000: 12200: 12400: 12600:
----------:------:------:------:------:------:------:------:------:------:------:------:------:------:------:------:
Qc : 0.213: 0.180: 0.154: 0.133: 0.125: 0.113: 0.095: 0.080: 0.072: 0.065: 0.059: 0.054: 0.050: 0.046: 0.044: 0.041:
Фоп: 304 : 300 : 297 : 294 : 354 : 341 : 330 : 287 : 286 : 285 : 284 : 283 : 283 : 283 : 283 : 283 :
Uоп: 9.00 : 9.00 : 9.00 : 9.00 : 9.00 : 9.00 : 9.00 : 9.00 : 9.00 : 9.00 : 9.00 : 9.00 : 9.00 : 9.00 : 9.00 : 9.00 :
   :   :   :   :   :   :   :   :   :   :   :   :   :   :   :   :   :
Ви : 0.144: 0.122: 0.103: 0.089: 0.111: 0.102: 0.086: 0.051: 0.046: 0.041: 0.037: 0.033: 0.030: 0.026: 0.023: 0.020:
Ки : 6003 : 6003 : 6003 : 6003 : 6014 : 6014 : 6014 : 6003 : 6003 : 6003 : 6003 : 6003 : 6003 : 6003 : 6003 : 6003 :
Ви : 0.038: 0.032: 0.028: 0.024: 0.013: 0.011: 0.009: 0.014: 0.012: 0.011: 0.010: 0.009: 0.008: 0.007: 0.007: 0.009:
Ки : 6009 : 6009 : 6009 : 6009 : 6013 : 6013 : 6013 : 6009 : 6009 : 6009 : 6009 : 6009 : 6009 : 6009 : 6009 : 6014 :
Ви : 0.014: 0.012: 0.010: 0.008:   :   :   : 0.005: 0.004: 0.004: 0.004: 0.004: 0.003: 0.004: 0.007: 0.006:
Ки : 6010 : 6010 : 6010 : 6010 :   :   :   : 6010 : 6010 : 6002 : 6002 : 6002 : 6002 : 6014 : 6014 : 6009 :
~~~~~~
~~~~~~~~
----____
x= 12800: 13000: 13200: 13400: 13600: 13800: 14000: 14200: 14400: 14600: 14800: 15000:
----------:------:------:------:------:------:------:------:------:------:------:------:
Qc : 0.039: 0.036: 0.034: 0.032: 0.030: 0.028: 0.026: 0.024: 0.022: 0.020: 0.019: 0.018:
Фоп: 282 : 282 : 281 : 281 : 280 : 280 : 279 : 279 : 279 : 278 : 278 : 278 :
Uоп: 9.00 : 9.00 : 9.00 : 9.00 : 9.00 : 9.00 : 9.00 : 9.00 : 9.00 : 9.00 : 9.00 : 9.00 :
   :   :   :   :   :   :   :   :   :   :   :   :   :
Ви : 0.018: 0.016: 0.015: 0.014: 0.013: 0.012: 0.011: 0.010: 0.009: 0.009: 0.008: 0.008:
Ки : 6003 : 6003 : 6003 : 6003 : 6003 : 6003 : 6003 : 6003 : 6003 : 6003 : 6003 : 6003 :
Ви : 0.008: 0.009: 0.008: 0.008: 0.007: 0.007: 0.006: 0.006: 0.006: 0.005: 0.005: 0.004:
Ки : 6014 : 6014 : 6014 : 6014 : 6014 : 6014 : 6014 : 6014 : 6014 : 6014 : 6014 : 6014 :
Ви : 0.005: 0.005: 0.004: 0.004: 0.004: 0.003: 0.003: 0.003: 0.003: 0.002: 0.002: 0.002:
Ки : 6009 : 6009 : 6009 : 6009 : 6009 : 6009 : 6009 : 6009 : 6009 : 6009 : 6009 : 6009 :
~~~~~~
____
y= 7400 : Y-строка 39 Cmax= 0.358 долей ПДК (x= 8200.0; напр.ветра= 7)
----------:____
x=   0 :   200:   400:   600:   800: 1000: 1200: 1400: 1600: 1800: 2000: 2200: 2400: 2600: 2800: 3000:
----------:------:------:------:------:------:------:------:------:------:------:------:------:------:------:------:
Qc : 0.009: 0.010: 0.011: 0.011: 0.012: 0.013: 0.014: 0.015: 0.015: 0.017: 0.018: 0.019: 0.021: 0.022: 0.024: 0.026:
Фоп: 83 :   83 :   83 :   83 :   83 :   82 :   82 :   82 :   82 :   81 :   81 :   81 :   81 :   80 :   80 :   80 :
Uоп: 9.00 : 9.00 : 9.00 : 9.00 : 9.00 : 9.00 : 9.00 : 9.00 : 9.00 : 9.00 : 9.00 : 9.00 : 9.00 : 9.00 : 9.00 : 9.00 :
   :   :   :   :   :   :   :   :   :   :   :   :   :   :   :   :   :
Ви : 0.005: 0.005: 0.005: 0.006: 0.006: 0.006: 0.007: 0.007: 0.008: 0.008: 0.009: 0.009: 0.010: 0.011: 0.012: 0.013:
Ки : 6003 : 6003 : 6003 : 6003 : 6003 : 6003 : 6003 : 6003 : 6003 : 6003 : 6003 : 6003 : 6003 : 6003 : 6003 : 6003 :
Ви : 0.002: 0.002: 0.002: 0.002: 0.002: 0.002: 0.003: 0.003: 0.003: 0.003: 0.004: 0.004: 0.004: 0.005: 0.005: 0.006:
Ки : 6002 : 6002 : 6002 : 6002 : 6002 : 6002 : 6002 : 6002 : 6002 : 6002 : 6002 : 6002 : 6002 : 6002 : 6002 : 6002 :
Ви : 0.001: 0.001: 0.001: 0.001: 0.001: 0.002: 0.002: 0.002: 0.002: 0.002: 0.002: 0.002: 0.002: 0.003: 0.003: 0.003:
Ки : 6009 : 6009 : 6009 : 6009 : 6009 : 6009 : 6009 : 6009 : 6009 : 6009 : 6009 : 6009 : 6009 : 6009 : 6009 : 6009 :
~~~~~~

~~~~~~
~~~~~~~~
----____
x= 3200: 3400: 3600: 3800: 4000: 4200: 4400: 4600: 4800: 5000: 5200: 5400: 5600: 5800: 6000: 6200:
----------:------:------:------:------:------:------:------:------:------:------:------:------:------:------:------:
Qc : 0.029: 0.032: 0.035: 0.038: 0.042: 0.047: 0.052: 0.058: 0.065: 0.072: 0.080: 0.090: 0.101: 0.113: 0.127: 0.142:
Фоп: 79 :   79 :   78 :   78 :   77 :   76 :   76 :   75 :   74 :   73 :   72 :   71 :   69 :   67 :   65 :   63 :
Uоп: 9.00 : 9.00 : 9.00 : 9.00 : 9.00 : 9.00 : 9.00 : 9.00 : 9.00 : 9.00 : 9.00 : 9.00 : 9.00 : 9.00 : 9.00 : 9.00 :
  :   :   :   :   :   :   :   :   :   :   :   :   :   :   :   :   :
Ви : 0.014: 0.015: 0.017: 0.019: 0.021: 0.023: 0.025: 0.029: 0.032: 0.036: 0.040: 0.044: 0.049: 0.055: 0.063: 0.071:
Ки : 6003 : 6003 : 6003 : 6003 : 6003 : 6003 : 6003 : 6003 : 6003 : 6003 : 6003 : 6003 : 6003 : 6003 : 6003 : 6003 :
Ви : 0.006: 0.007: 0.008: 0.009: 0.010: 0.011: 0.012: 0.014: 0.015: 0.017: 0.020: 0.023: 0.027: 0.031: 0.035: 0.038:
Ки : 6002 : 6002 : 6002 : 6002 : 6002 : 6002 : 6002 : 6002 : 6002 : 6002 : 6002 : 6002 : 6002 : 6002 : 6002 : 6002 :
Ви : 0.003: 0.004: 0.004: 0.004: 0.005: 0.005: 0.006: 0.007: 0.008: 0.008: 0.009: 0.010: 0.011: 0.013: 0.014: 0.016:
Ки : 6009 : 6009 : 6009 : 6009 : 6009 : 6009 : 6009 : 6009 : 6009 : 6009 : 6009 : 6009 : 6009 : 6009 : 6009 : 6009 :
~~~~~~
~~~~~~~~
----____
x= 6400: 6600: 6800: 7000: 7200: 7400: 7600: 7800: 8000: 8200: 8400: 8600: 8800: 9000: 9200: 9400:
----------:------:------:------:------:------:------:------:------:------:------:------:------:------:------:------:
Qc : 0.154: 0.160: 0.167: 0.187: 0.215: 0.247: 0.282: 0.317: 0.344: 0.358: 0.355: 0.338: 0.311: 0.280: 0.247: 0.215:
Фоп: 60 :   57 :   55 :   52 :   47 :   42 :   35 :   27 :   17 :   7 : 356 : 345 : 336 : 327 : 320 : 314 :
Uоп: 9.00 : 9.00 : 9.00 : 9.00 : 9.00 : 9.00 : 9.00 : 9.00 : 9.00 : 9.00 : 9.00 : 9.00 : 9.00 : 9.00 : 9.00 : 9.00 :
  :   :   :   :   :   :   :   :   :   :   :   :   :   :   :   :   :
Ви : 0.080: 0.092: 0.112: 0.132: 0.156: 0.183: 0.215: 0.246: 0.278: 0.288: 0.286: 0.272: 0.235: 0.211: 0.179: 0.153:
Ки : 6003 : 6003 : 6003 : 6003 : 6003 : 6003 : 6003 : 6003 : 6003 : 6003 : 6003 : 6003 : 6003 : 6003 : 6003 : 6003 :
Ви : 0.039: 0.029: 0.023: 0.028: 0.031: 0.036: 0.038: 0.040: 0.036: 0.037: 0.035: 0.033: 0.039: 0.035: 0.035: 0.033:
Ки : 6002 : 6002 : 6009 : 6009 : 6009 : 6009 : 6009 : 6009 : 6009 : 6009 : 6009 : 6009 : 6009 : 6009 : 6009 : 6009 :
Ви : 0.017: 0.019: 0.008: 0.008: 0.009: 0.011: 0.012: 0.013: 0.013: 0.015: 0.015: 0.014: 0.015: 0.014: 0.014: 0.013:
Ки : 6009 : 6009 : 6001 : 6010 : 6010 : 6010 : 6012 : 6012 : 6012 : 6012 : 6012 : 6012 : 6012 : 6010 : 6010 : 6010 :
~~~~~~
~~~~~~~~
----____
x= 9600: 9800: 10000: 10200: 10400: 10600: 10800: 11000: 11200: 11400: 11600: 11800: 12000: 12200: 12400: 12600:
----------:------:------:------:------:------:------:------:------:------:------:------:------:------:------:------:
Qc : 0.186: 0.161: 0.140: 0.122: 0.107: 0.095: 0.085: 0.076: 0.069: 0.062: 0.057: 0.052: 0.047: 0.043: 0.040: 0.037:
Фоп: 309 : 305 : 302 : 299 : 296 : 294 : 292 : 291 : 289 : 288 : 287 : 286 : 285 : 285 : 285 : 284 :
Uоп: 9.00 : 9.00 : 9.00 : 9.00 : 9.00 : 9.00 : 9.00 : 9.00 : 9.00 : 9.00 : 9.00 : 9.00 : 9.00 : 9.00 : 9.00 : 9.00 :
  :   :   :   :   :   :   :   :   :   :   :   :   :   :   :   :   :
Ви : 0.131: 0.111: 0.095: 0.082: 0.072: 0.063: 0.055: 0.049: 0.044: 0.039: 0.036: 0.032: 0.029: 0.026: 0.023: 0.021:
Ки : 6003 : 6003 : 6003 : 6003 : 6003 : 6003 : 6003 : 6003 : 6003 : 6003 : 6003 : 6003 : 6003 : 6003 : 6003 : 6003 :
Ви : 0.030: 0.027: 0.025: 0.022: 0.018: 0.016: 0.014: 0.013: 0.011: 0.010: 0.009: 0.009: 0.008: 0.007: 0.006: 0.006:
Ки : 6009 : 6009 : 6009 : 6009 : 6009 : 6009 : 6009 : 6009 : 6009 : 6009 : 6009 : 6009 : 6009 : 6009 : 6009 : 6009 :
Ви : 0.011: 0.010: 0.009: 0.007: 0.006: 0.006: 0.005: 0.004: 0.004: 0.004: 0.004: 0.004: 0.004: 0.003: 0.003: 0.003:
Ки : 6010 : 6010 : 6010 : 6010 : 6010 : 6010 : 6010 : 6010 : 6010 : 6002 : 6002 : 6002 : 6002 : 6002 : 6014 : 6014 :
~~~~~~
~~~~~~~~
----____
x= 12800: 13000: 13200: 13400: 13600: 13800: 14000: 14200: 14400: 14600: 14800: 15000:
----------:------:------:------:------:------:------:------:------:------:------:------:
Qc : 0.035: 0.033: 0.031: 0.030: 0.028: 0.026: 0.024: 0.023: 0.021: 0.020: 0.018: 0.017:
Фоп: 284 : 284 : 283 : 283 : 283 : 282 : 282 : 281 : 281 : 280 : 280 : 280 :
Uоп: 9.00 : 9.00 : 9.00 : 9.00 : 9.00 : 9.00 : 9.00 : 9.00 : 9.00 : 9.00 : 9.00 : 9.00 :
  :   :   :   :   :   :   :   :   :   :   :   :   :
Ви : 0.018: 0.016: 0.015: 0.014: 0.012: 0.012: 0.011: 0.010: 0.009: 0.009: 0.008: 0.007:
Ки : 6003 : 6003 : 6003 : 6003 : 6003 : 6003 : 6003 : 6003 : 6003 : 6003 : 6003 : 6003 :
Ви : 0.005: 0.006: 0.006: 0.007: 0.007: 0.006: 0.006: 0.005: 0.005: 0.005: 0.004: 0.004:
Ки : 6009 : 6014 : 6014 : 6014 : 6014 : 6014 : 6014 : 6014 : 6014 : 6014 : 6014 : 6014 :
Ви : 0.005: 0.005: 0.004: 0.004: 0.003: 0.003: 0.003: 0.003: 0.003: 0.002: 0.002: 0.002:
Ки : 6014 : 6009 : 6009 : 6009 : 6009 : 6009 : 6009 : 6009 : 6009 : 6009 : 6009 : 6009 :
~~~~~~

____
y= 7200 : Y-строка 40 Cmax= 0.275 долей ПДК (x= 8200.0; напр.ветра= 6)
----------:____
x=   0 : 200: 400: 600: 800: 1000: 1200: 1400: 1600: 1800: 2000: 2200: 2400: 2600: 2800: 3000:
----------:------:------:------:------:------:------:------:------:------:------:------:------:------:------:------:
Qc : 0.009: 0.010: 0.011: 0.011: 0.012: 0.013: 0.013: 0.014: 0.015: 0.016: 0.018: 0.019: 0.020: 0.022: 0.024: 0.026:
Фоп: 82 :   82 :   82 :   81 :   81 :   81 :   81 :   80 :   80 :   80 :   79 :   79 :   79 :   78 :   78 :   77 :
Uоп: 9.00 : 9.00 : 9.00 : 9.00 : 9.00 : 9.00 : 9.00 : 9.00 : 9.00 : 9.00 : 9.00 : 9.00 : 9.00 : 9.00 : 9.00 : 9.00 :
  :   :   :   :   :   :   :   :   :   :   :   :   :   :   :   :   :
Ви : 0.005: 0.005: 0.005: 0.006: 0.006: 0.006: 0.007: 0.007: 0.008: 0.008: 0.009: 0.009: 0.010: 0.011: 0.012: 0.013:
Ки : 6003 : 6003 : 6003 : 6003 : 6003 : 6003 : 6003 : 6003 : 6003 : 6003 : 6003 : 6003 : 6003 : 6003 : 6003 : 6003 :
Ви : 0.002: 0.002: 0.002: 0.002: 0.002: 0.002: 0.003: 0.003: 0.003: 0.003: 0.003: 0.004: 0.004: 0.005: 0.005: 0.006:
Ки : 6002 : 6002 : 6002 : 6002 : 6002 : 6002 : 6002 : 6002 : 6002 : 6002 : 6002 : 6002 : 6002 : 6002 : 6002 : 6002 :
Ви : 0.001: 0.001: 0.001: 0.001: 0.001: 0.002: 0.002: 0.002: 0.002: 0.002: 0.002: 0.002: 0.002: 0.003: 0.003: 0.003:
Ки : 6009 : 6009 : 6009 : 6009 : 6009 : 6009 : 6009 : 6009 : 6009 : 6009 : 6009 : 6009 : 6009 : 6009 : 6009 : 6009 :
~~~~~~
~~~~~~~~
----____
x= 3200: 3400: 3600: 3800: 4000: 4200: 4400: 4600: 4800: 5000: 5200: 5400: 5600: 5800: 6000: 6200:
----------:------:------:------:------:------:------:------:------:------:------:------:------:------:------:------:
Qc : 0.028: 0.031: 0.034: 0.037: 0.041: 0.045: 0.050: 0.056: 0.062: 0.069: 0.076: 0.084: 0.093: 0.103: 0.113: 0.122:
Фоп: 77 :   76 :   76 :   75 :   74 :   74 :   73 :   72 :   71 :   70 :   68 :   67 :   65 :   63 :   61 :   58 :
~~~~~~~~

```
Uоп: 9.00 : 9.00 : 9.00 : 9.00 : 9.00 : 9.00 : 9.00 : 9.00 : 9.00 : 9.00 : 9.00 : 9.00 : 9.00 : 9.00 : 9.00 : 9.00 :
   :     :     :     :     :     :     :     :     :     :     :     :     :     :     :     :
Ви : 0.014: 0.015: 0.017: 0.018: 0.020: 0.022: 0.025: 0.028: 0.031: 0.034: 0.038: 0.042: 0.047: 0.052: 0.059: 0.065:
Ки : 6003 : 6003 : 6003 : 6003 : 6003 : 6003 : 6003 : 6003 : 6003 : 6003 : 6003 : 6003 : 6003 : 6003 : 6003 : 6003 :
Ви : 0.006: 0.007: 0.008: 0.009: 0.010: 0.011: 0.012: 0.013: 0.015: 0.016: 0.019: 0.021: 0.024: 0.026: 0.027: 0.029:
Ки : 6002 : 6002 : 6002 : 6002 : 6002 : 6002 : 6002 : 6002 : 6002 : 6002 : 6002 : 6002 : 6002 : 6002 : 6002 : 6002 :
Ви : 0.003: 0.004: 0.004: 0.004: 0.005: 0.005: 0.006: 0.007: 0.007: 0.008: 0.009: 0.010: 0.011: 0.012: 0.013: 0.014:
Ки : 6009 : 6009 : 6009 : 6009 : 6009 : 6009 : 6009 : 6009 : 6009 : 6009 : 6009 : 6009 : 6009 : 6009 : 6009 : 6009 :
~~~~~~~~~~~~~~~~~~~~~~~~~~~~~~~~~~~~~~~~~~~~~~~~~~~~~~~~~~~~~~~~~~~~~~~~~~~~~~~~~~~~~~~~~~~~~~~~~~~~~~~~~~~~~~~~~~~
~~~~~~~~
----____________________________________________________________________________________________________________
 x=   6400:  6600:  6800:  7000:  7200:  7400:  7600:  7800:  8000:  8200:  8400:  8600:  8800:  9000:  9200:  9400:
----------:------:------:------:------:------:------:------:------:------:------:------:------:------:------:------:
Qc : 0.129: 0.134: 0.145: 0.163: 0.183: 0.206: 0.228: 0.250: 0.267: 0.275: 0.274: 0.265: 0.249: 0.228: 0.206: 0.183:
Фоп:   56 :   54 :   51 :   47 :   42 :   37 :   31 :   23 :   15 :    6 :  357 :  348 :  339 :  332 :  325 :  319 :
Uоп: 9.00 : 9.00 : 9.00 : 9.00 : 9.00 : 9.00 : 9.00 : 9.00 : 9.00 : 9.00 : 9.00 : 9.00 : 9.00 : 9.00 : 9.00 : 9.00 :
   :     :     :     :     :     :     :     :     :     :     :     :     :     :     :     :
Ви : 0.075: 0.088: 0.100: 0.116: 0.133: 0.152: 0.169: 0.192: 0.205: 0.213: 0.210: 0.200: 0.189: 0.165: 0.149: 0.131:
Ки : 6003 : 6003 : 6003 : 6003 : 6003 : 6003 : 6003 : 6003 : 6003 : 6003 : 6003 : 6003 : 6003 : 6003 : 6003 : 6003 :
Ви : 0.021: 0.019: 0.022: 0.025: 0.027: 0.030: 0.034: 0.033: 0.035: 0.034: 0.034: 0.034: 0.031: 0.034: 0.031: 0.028:
Ки : 6002 : 6009 : 6009 : 6009 : 6009 : 6009 : 6009 : 6009 : 6009 : 6009 : 6009 : 6009 : 6009 : 6009 : 6009 : 6009 :
Ви : 0.016: 0.008: 0.007: 0.007: 0.008: 0.009: 0.010: 0.010: 0.011: 0.012: 0.012: 0.012: 0.011: 0.012: 0.011: 0.010:
Ки : 6009 : 6002 : 6010 : 6010 : 6010 : 6010 : 6010 : 6012 : 6012 : 6012 : 6012 : 6012 : 6010 : 6010 : 6010 : 6010 :
~~~~~~~~~~~~~~~~~~~~~~~~~~~~~~~~~~~~~~~~~~~~~~~~~~~~~~~~~~~~~~~~~~~~~~~~~~~~~~~~~~~~~~~~~~~~~~~~~~~~~~~~~~~~~~~~~~~
~~~~~~~~
----____________________________________________________________________________________________________________
 x=   9600:  9800: 10000: 10200: 10400: 10600: 10800: 11000: 11200: 11400: 11600: 11800: 12000: 12200: 12400: 12600:
----------:------:------:------:------:------:------:------:------:------:------:------:------:------:------:------:
Qc : 0.162: 0.143: 0.126: 0.111: 0.099: 0.089: 0.080: 0.072: 0.065: 0.059: 0.054: 0.050: 0.045: 0.041: 0.037: 0.035:
Фоп:  314 :  310 :  307 :  303 :  301 :  298 :  296 :  294 :  293 :  291 :  290 :  289 :  288 :  287 :  287 :  286 :
Uоп: 9.00 : 9.00 : 9.00 : 9.00 : 9.00 : 9.00 : 9.00 : 9.00 : 9.00 : 9.00 : 9.00 : 9.00 : 9.00 : 9.00 : 9.00 : 9.00 :
   :     :     :     :     :     :     :     :     :     :     :     :     :     :     :     :
Ви : 0.114: 0.099: 0.085: 0.076: 0.066: 0.059: 0.053: 0.047: 0.042: 0.038: 0.034: 0.031: 0.028: 0.025: 0.022: 0.020:
Ки : 6003 : 6003 : 6003 : 6003 : 6003 : 6003 : 6003 : 6003 : 6003 : 6003 : 6003 : 6003 : 6003 : 6003 : 6003 : 6003 :
Ви : 0.026: 0.024: 0.023: 0.019: 0.018: 0.015: 0.014: 0.012: 0.011: 0.010: 0.009: 0.008: 0.007: 0.007: 0.006: 0.006:
Ки : 6009 : 6009 : 6009 : 6009 : 6009 : 6009 : 6009 : 6009 : 6009 : 6009 : 6009 : 6009 : 6009 : 6009 : 6009 : 6009 :
Ви : 0.009: 0.009: 0.008: 0.007: 0.006: 0.005: 0.005: 0.004: 0.004: 0.003: 0.003: 0.003: 0.003: 0.003: 0.003: 0.003:
Ки : 6010 : 6010 : 6010 : 6010 : 6010 : 6010 : 6010 : 6010 : 6010 : 6002 : 6002 : 6002 : 6002 : 6002 : 6002 : 6002 :
~~~~~~~~~~~~~~~~~~~~~~~~~~~~~~~~~~~~~~~~~~~~~~~~~~~~~~~~~~~~~~~~~~~~~~~~~~~~~~~~~~~~~~~~~~~~~~~~~~~~~~~~~~~~~~~~~~~
~~~~~~~~
----__________________________________________________________________________________
 x=  12800: 13000: 13200: 13400: 13600: 13800: 14000: 14200: 14400: 14600: 14800: 15000:
----------:------:------:------:------:------:------:------:------:------:------:------:
Qc : 0.032: 0.031: 0.029: 0.028: 0.026: 0.025: 0.023: 0.022: 0.020: 0.019: 0.018: 0.017:
Фоп:  286 :  286 :  285 :  285 :  285 :  284 :  284 :  283 :  283 :  282 :  282 :  281 :
Uоп: 9.00 : 9.00 : 9.00 : 9.00 : 9.00 : 9.00 : 9.00 : 9.00 : 9.00 : 9.00 : 9.00 : 9.00 :
   :     :     :     :     :     :     :     :     :     :     :     :
Ви : 0.018: 0.016: 0.015: 0.013: 0.012: 0.011: 0.010: 0.010: 0.009: 0.009: 0.008: 0.008:
Ки : 6003 : 6003 : 6003 : 6003 : 6003 : 6003 : 6003 : 6003 : 6003 : 6003 : 6003 : 6003 :
Ви : 0.005: 0.005: 0.004: 0.005: 0.006: 0.005: 0.005: 0.005: 0.005: 0.004: 0.004: 0.004:
Ки : 6009 : 6009 : 6009 : 6014 : 6014 : 6014 : 6014 : 6014 : 6014 : 6014 : 6014 : 6014 :
Ви : 0.003: 0.004: 0.004: 0.004: 0.003: 0.003: 0.003: 0.003: 0.002: 0.002: 0.002: 0.002:
Ки : 6014 : 6014 : 6014 : 6009 : 6009 : 6009 : 6009 : 6009 : 6009 : 6009 : 6009 : 6009 :
~~~~~~~~~~~~~~~~~~~~~~~~~~~~~~~~~~~~~~~~~~~~~~~~~~~~~~~~~~~~~~~~~~~~~~~~~~~~~~~~~~~~~~~~~~~~~~~

___________
 y=  7000 : Y-строка 41  Cmax=  0.219 долей ПДК (x=  8200.0; напр.ветра=  5)
----------:_________________________________________________________________________________________________
 x=     0 :   200:   400:   600:   800:  1000:  1200:  1400:  1600:  1800:  2000:  2200:  2400:  2600:  2800:  3000:
----------:------:------:------:------:------:------:------:------:------:------:------:------:------:------:------:
Qc : 0.009: 0.010: 0.010: 0.011: 0.012: 0.012: 0.013: 0.014: 0.015: 0.016: 0.017: 0.019: 0.020: 0.022: 0.023: 0.025:
Фоп:   81 :   80 :   80 :   80 :   80 :   79 :   79 :   79 :   78 :   78 :   78 :   77 :   77 :   76 :   76 :   75 :
Uоп: 9.00 : 9.00 : 9.00 : 9.00 : 9.00 : 9.00 : 9.00 : 9.00 : 9.00 : 9.00 : 9.00 : 9.00 : 9.00 : 9.00 : 9.00 : 9.00 :
   :     :     :     :     :     :     :     :     :     :     :     :     :     :     :     :
Ви : 0.005: 0.005: 0.005: 0.005: 0.006: 0.006: 0.007: 0.007: 0.007: 0.008: 0.008: 0.009: 0.010: 0.011: 0.011: 0.013:
Ки : 6003 : 6003 : 6003 : 6003 : 6003 : 6003 : 6003 : 6003 : 6003 : 6003 : 6003 : 6003 : 6003 : 6003 : 6003 : 6003 :
Ви : 0.002: 0.002: 0.002: 0.002: 0.002: 0.002: 0.003: 0.003: 0.003: 0.003: 0.003: 0.004: 0.004: 0.004: 0.005: 0.005:
Ки : 6002 : 6002 : 6002 : 6002 : 6002 : 6002 : 6002 : 6002 : 6002 : 6002 : 6002 : 6002 : 6002 : 6002 : 6002 : 6002 :
Ви : 0.001: 0.001: 0.001: 0.001: 0.001: 0.002: 0.002: 0.002: 0.002: 0.002: 0.002: 0.002: 0.002: 0.003: 0.003: 0.003:
Ки : 6009 : 6009 : 6009 : 6009 : 6009 : 6009 : 6009 : 6009 : 6009 : 6009 : 6009 : 6009 : 6009 : 6009 : 6009 : 6009 :
~~~~~~~~~~~~~~~~~~~~~~~~~~~~~~~~~~~~~~~~~~~~~~~~~~~~~~~~~~~~~~~~~~~~~~~~~~~~~~~~~~~~~~~~~~~~~~~~~~~~~~~~~~~~~~~~~~~
~~~~~~~~
----____________________________________________________________________________________________________________
 x=   3200:  3400:  3600:  3800:  4000:  4200:  4400:  4600:  4800:  5000:  5200:  5400:  5600:  5800:  6000:  6200:
----------:------:------:------:------:------:------:------:------:------:------:------:------:------:------:------:
Qc : 0.028: 0.030: 0.033: 0.036: 0.040: 0.044: 0.048: 0.053: 0.059: 0.065: 0.072: 0.078: 0.085: 0.093: 0.100: 0.106:
Фоп:   75 :   74 :   73 :   73 :   72 :   71 :   70 :   69 :   68 :   66 :   65 :   63 :   61 :   59 :   57 :   55 :
Uоп: 9.00 : 9.00 : 9.00 : 9.00 : 9.00 : 9.00 : 9.00 : 9.00 : 9.00 : 9.00 : 9.00 : 9.00 : 9.00 : 9.00 : 9.00 : 9.00 :
   :     :     :     :     :     :     :     :     :     :     :     :     :     :     :     :
Ви : 0.014: 0.015: 0.016: 0.018: 0.020: 0.022: 0.024: 0.027: 0.030: 0.033: 0.037: 0.040: 0.044: 0.049: 0.055: 0.062:
Ки : 6003 : 6003 : 6003 : 6003 : 6003 : 6003 : 6003 : 6003 : 6003 : 6003 : 6003 : 6003 : 6003 : 6003 : 6003 : 6003 :
Ви : 0.006: 0.007: 0.007: 0.008: 0.009: 0.010: 0.011: 0.012: 0.014: 0.016: 0.017: 0.019: 0.021: 0.022: 0.021: 0.017:
Ки : 6002 : 6002 : 6002 : 6002 : 6002 : 6002 : 6002 : 6002 : 6002 : 6002 : 6002 : 6002 : 6002 : 6002 : 6002 : 6002 :
Ви : 0.003: 0.004: 0.004: 0.004: 0.005: 0.005: 0.006: 0.006: 0.007: 0.008: 0.009: 0.009: 0.010: 0.011: 0.012: 0.014:
```

Ки : 6009 : 6009 : 6009 : 6009 : 6009 : 6009 : 6009 : 6009 : 6009 : 6009 : 6009 : 6009 : 6009 : 6009 : 6009 : 6009 :
~~~~~~
~~~~~~~~
----____
x= 6400: 6600: 6800: 7000: 7200: 7400: 7600: 7800: 8000: 8200: 8400: 8600: 8800: 9000: 9200: 9400:
----------:------:------:------:------:------:------:------:------:------:------:------:------:------:------:------:
Qc : 0.111: 0.118: 0.128: 0.142: 0.157: 0.173: 0.189: 0.203: 0.214: 0.219: 0.219: 0.213: 0.203: 0.189: 0.174: 0.157:
Фоп: 52 :   50 :   47 :   43 :   38 :   33 :   27 :   20 :   13 :   5 : 357 : 349 : 342 : 335 : 329 : 324 :
Uоп: 9.00 : 9.00 : 9.00 : 9.00 : 9.00 : 9.00 : 9.00 : 9.00 : 9.00 : 9.00 : 9.00 : 9.00 : 9.00 : 9.00 : 9.00 : 9.00 :
:   :   :   :   :   :   :   :   :   :   :   :   :   :   :   :   :
Ви : 0.069: 0.079: 0.089: 0.100: 0.114: 0.127: 0.140: 0.153: 0.161: 0.167: 0.167: 0.162: 0.150: 0.138: 0.124: 0.109:
Ки : 6003 : 6003 : 6003 : 6003 : 6003 : 6003 : 6003 : 6003 : 6003 : 6003 : 6003 : 6003 : 6003 : 6003 : 6003 : 6003 :
Ви : 0.015: 0.017: 0.020: 0.022: 0.023: 0.026: 0.028: 0.028: 0.030: 0.029: 0.028: 0.027: 0.029: 0.027: 0.027: 0.027:
Ки : 6009 : 6009 : 6009 : 6009 : 6009 : 6009 : 6009 : 6009 : 6009 : 6009 : 6009 : 6009 : 6009 : 6009 : 6009 : 6009 :
Ви : 0.012: 0.005: 0.006: 0.007: 0.007: 0.008: 0.008: 0.008: 0.009: 0.009: 0.009: 0.009: 0.010: 0.010: 0.010: 0.009:
Ки : 6002 : 6010 : 6010 : 6010 : 6010 : 6010 : 6010 : 6012 : 6012 : 6012 : 6012 : 6010 : 6010 : 6010 : 6010 : 6010 :
~~~~~~
~~~~~~~~
----____
x= 9600: 9800: 10000: 10200: 10400: 10600: 10800: 11000: 11200: 11400: 11600: 11800: 12000: 12200: 12400: 12600:
----------:------:------:------:------:------:------:------:------:------:------:------:------:------:------:------:
Qc : 0.142: 0.127: 0.114: 0.102: 0.091: 0.083: 0.075: 0.068: 0.062: 0.057: 0.052: 0.047: 0.043: 0.039: 0.035: 0.033:
Фоп: 319 : 314 : 311 : 308 : 305 : 302 : 300 : 298 : 296 : 295 : 293 : 292 : 291 : 290 : 289 : 289 :
Uоп: 9.00 : 9.00 : 9.00 : 9.00 : 9.00 : 9.00 : 9.00 : 9.00 : 9.00 : 9.00 : 9.00 : 9.00 : 9.00 : 9.00 : 9.00 : 9.00 :
:   :   :   :   :   :   :   :   :   :   :   :   :   :   :   :   :
Ви : 0.098: 0.089: 0.078: 0.069: 0.061: 0.055: 0.050: 0.045: 0.040: 0.036: 0.033: 0.030: 0.027: 0.024: 0.022: 0.019:
Ки : 6003 : 6003 : 6003 : 6003 : 6003 : 6003 : 6003 : 6003 : 6003 : 6003 : 6003 : 6003 : 6003 : 6003 : 6003 : 6003 :
Ви : 0.024: 0.021: 0.020: 0.018: 0.016: 0.014: 0.013: 0.012: 0.010: 0.010: 0.009: 0.008: 0.007: 0.006: 0.006: 0.005:
Ки : 6009 : 6009 : 6009 : 6009 : 6009 : 6009 : 6009 : 6009 : 6009 : 6009 : 6009 : 6009 : 6009 : 6009 : 6009 : 6009 :
Ви : 0.009: 0.007: 0.007: 0.006: 0.006: 0.005: 0.004: 0.004: 0.003: 0.003: 0.003: 0.003: 0.003: 0.003: 0.003: 0.002:
Ки : 6010 : 6010 : 6010 : 6010 : 6010 : 6010 : 6010 : 6010 : 6010 : 6010 : 6002 : 6002 : 6002 : 6002 : 6002 : 6002 :
~~~~~~
~~~~~~~~
----____
x= 12800: 13000: 13200: 13400: 13600: 13800: 14000: 14200: 14400: 14600: 14800: 15000:
----------:------:------:------:------:------:------:------:------:------:------:------:
Qc : 0.030: 0.029: 0.027: 0.026: 0.024: 0.023: 0.022: 0.021: 0.019: 0.018: 0.017: 0.016:
Фоп: 288 : 288 : 287 : 287 : 286 : 286 : 285 : 285 : 284 : 284 : 283 : 283 :
Uоп: 9.00 : 9.00 : 9.00 : 9.00 : 9.00 : 9.00 : 9.00 : 9.00 : 9.00 : 9.00 : 9.00 : 9.00 :
:   :   :   :   :   :   :   :   :   :   :   :   :
Ви : 0.018: 0.016: 0.015: 0.013: 0.012: 0.011: 0.011: 0.010: 0.009: 0.008: 0.008: 0.007:
Ки : 6003 : 6003 : 6003 : 6003 : 6003 : 6003 : 6003 : 6003 : 6003 : 6003 : 6003 : 6003 :
Ви : 0.005: 0.004: 0.004: 0.004: 0.004: 0.004: 0.004: 0.004: 0.004: 0.004: 0.003: 0.003:
Ки : 6009 : 6009 : 6009 : 6014 : 6014 : 6014 : 6014 : 6014 : 6014 : 6014 : 6014 : 6014 :
Ви : 0.002: 0.003: 0.003: 0.004: 0.003: 0.003: 0.003: 0.003: 0.002: 0.002: 0.002: 0.002:
Ки : 6002 : 6014 : 6014 : 6009 : 6009 : 6009 : 6009 : 6009 : 6009 : 6009 : 6009 : 6009 :
~~~~~~
____
y= 6800 : Y-строка 42 Cmax= 0.178 долей ПДК (x= 8400.0; напр.ветра=358)
----------:____
x=   0 :   200:   400:   600:   800: 1000: 1200: 1400: 1600: 1800: 2000: 2200: 2400: 2600: 2800: 3000:
----------:------:------:------:------:------:------:------:------:------:------:------:------:------:------:------:
Qc : 0.009: 0.010: 0.010: 0.011: 0.012: 0.012: 0.013: 0.014: 0.015: 0.016: 0.017: 0.018: 0.020: 0.021: 0.023: 0.025:
Фоп: 79 :   79 :   79 :   78 :   78 :   78 :   77 :   77 :   77 :   76 :   76 :   75 :   75 :   74 :   74 :   73 :
Uоп: 9.00 : 9.00 : 9.00 : 9.00 : 9.00 : 9.00 : 9.00 : 9.00 : 9.00 : 9.00 : 9.00 : 9.00 : 9.00 : 9.00 : 9.00 : 9.00 :
:   :   :   :   :   :   :   :   :   :   :   :   :   :   :   :   :
Ви : 0.005: 0.005: 0.005: 0.005: 0.006: 0.006: 0.006: 0.007: 0.007: 0.008: 0.008: 0.009: 0.010: 0.010: 0.011: 0.012:
Ки : 6003 : 6003 : 6003 : 6003 : 6003 : 6003 : 6003 : 6003 : 6003 : 6003 : 6003 : 6003 : 6003 : 6003 : 6003 : 6003 :
Ви : 0.002: 0.002: 0.002: 0.002: 0.002: 0.002: 0.003: 0.003: 0.003: 0.003: 0.003: 0.004: 0.004: 0.004: 0.005: 0.005:
Ки : 6002 : 6002 : 6002 : 6002 : 6002 : 6002 : 6002 : 6002 : 6002 : 6002 : 6002 : 6002 : 6002 : 6002 : 6002 : 6002 :
Ви : 0.001: 0.001: 0.001: 0.001: 0.001: 0.001: 0.002: 0.002: 0.002: 0.002: 0.002: 0.002: 0.002: 0.003: 0.003: 0.003:
Ки : 6009 : 6009 : 6009 : 6009 : 6009 : 6009 : 6009 : 6009 : 6009 : 6009 : 6009 : 6009 : 6009 : 6009 : 6009 : 6009 :
~~~~~~
~~~~~~~~
----____
x= 3200: 3400: 3600: 3800: 4000: 4200: 4400: 4600: 4800: 5000: 5200: 5400: 5600: 5800: 6000: 6200:
----------:------:------:------:------:------:------:------:------:------:------:------:------:------:------:------:
Qc : 0.027: 0.029: 0.032: 0.035: 0.038: 0.042: 0.046: 0.051: 0.056: 0.061: 0.067: 0.072: 0.078: 0.084: 0.089: 0.094:
Фоп: 73 :   72 :   71 :   70 :   69 :   68 :   67 :   66 :   65 :   63 :   62 :   60 :   58 :   56 :   54 :   51 :
Uоп: 9.00 : 9.00 : 9.00 : 9.00 : 9.00 : 9.00 : 9.00 : 9.00 : 9.00 : 9.00 : 9.00 : 9.00 : 9.00 : 9.00 : 9.00 : 9.00 :
:   :   :   :   :   :   :   :   :   :   :   :   :   :   :   :   :
Ви : 0.013: 0.014: 0.016: 0.017: 0.019: 0.021: 0.023: 0.026: 0.028: 0.032: 0.035: 0.038: 0.042: 0.046: 0.051: 0.056:
Ки : 6003 : 6003 : 6003 : 6003 : 6003 : 6003 : 6003 : 6003 : 6003 : 6003 : 6003 : 6003 : 6003 : 6003 : 6003 : 6003 :
Ви : 0.006: 0.006: 0.007: 0.008: 0.009: 0.010: 0.011: 0.012: 0.013: 0.014: 0.015: 0.016: 0.017: 0.017: 0.014: 0.013:
Ки : 6002 : 6002 : 6002 : 6002 : 6002 : 6002 : 6002 : 6002 : 6002 : 6002 : 6002 : 6002 : 6002 : 6002 : 6002 : 6002 :
Ви : 0.003: 0.003: 0.004: 0.004: 0.004: 0.005: 0.005: 0.006: 0.007: 0.007: 0.008: 0.009: 0.009: 0.010: 0.011: 0.012:
Ки : 6009 : 6009 : 6009 : 6009 : 6009 : 6009 : 6009 : 6009 : 6009 : 6009 : 6009 : 6009 : 6009 : 6009 : 6009 : 6009 :
~~~~~~
~~~~~~~~
----____
x= 6400: 6600: 6800: 7000: 7200: 7400: 7600: 7800: 8000: 8200: 8400: 8600: 8800: 9000: 9200: 9400:
----------:------:------:------:------:------:------:------:------:------:------:------:------:------:------:------:
Qc : 0.099: 0.105: 0.114: 0.124: 0.135: 0.147: 0.158: 0.168: 0.174: 0.178: 0.178: 0.175: 0.168: 0.159: 0.148: 0.136:
~~~~~~~~

```
Фоп:   49 :   46 :   43 :   39 :   35 :   30 :   24 :   18 :   12 :    5 :  358 :  351 :  344 :  338 :  332 :  327 :
Uоп: 9.00 : 9.00 : 9.00 : 9.00 : 9.00 : 9.00 : 9.00 : 9.00 : 9.00 : 9.00 : 9.00 : 9.00 : 9.00 : 9.00 : 9.00 : 9.00 :
   :      :      :      :      :      :      :      :      :      :      :      :      :      :      :      :      :
Ви : 0.064: 0.071: 0.079: 0.088: 0.097: 0.106: 0.116: 0.124: 0.127: 0.130: 0.130: 0.127: 0.123: 0.114: 0.106: 0.096:
Ки : 6003 : 6003 : 6003 : 6003 : 6003 : 6003 : 6003 : 6003 : 6003 : 6003 : 6003 : 6003 : 6003 : 6003 : 6003 : 6003 :
Ви : 0.014: 0.015: 0.017: 0.019: 0.021: 0.023: 0.024: 0.025: 0.027: 0.027: 0.027: 0.026: 0.025: 0.025: 0.023: 0.022:
Ки : 6009 : 6009 : 6009 : 6009 : 6009 : 6009 : 6009 : 6009 : 6009 : 6009 : 6009 : 6009 : 6009 : 6009 : 6009 : 6009 :
Ви : 0.007: 0.005: 0.005: 0.006: 0.007: 0.007: 0.007: 0.008: 0.009: 0.009: 0.009: 0.009: 0.008: 0.009: 0.008: 0.008:
Ки : 6002 : 6010 : 6010 : 6010 : 6010 : 6010 : 6010 : 6010 : 6010 : 6010 : 6010 : 6010 : 6010 : 6010 : 6010 : 6010 :
~~~~~~~~~~~~~~~~~~~~~~~~~~~~~~~~~~~~~~~~~~~~~~~~~~~~~~~~~~~~~~~~~~~~~~~~~~~~~~~~~~~~~~~~~~~~~~~~~~~~~~~~~~~~~~~~~~~~~~~~~
~~~~~~~~
----_____________________________________________________________________________________________________________
 x=   9600:  9800: 10000: 10200: 10400: 10600: 10800: 11000: 11200: 11400: 11600: 11800: 12000: 12200: 12400: 12600:
----------:------:------:------:------:------:------:------:------:------:------:------:------:------:------:------:
Qc : 0.124: 0.113: 0.102: 0.093: 0.084: 0.076: 0.070: 0.064: 0.059: 0.054: 0.050: 0.045: 0.041: 0.037: 0.034: 0.031:
Фоп:  322 :  318 :  315 :  311 :  308 :  306 :  303 :  301 :  299 :  298 :  296 :  295 :  294 :  292 :  291 :  291 :
Uоп: 9.00 : 9.00 : 9.00 : 9.00 : 9.00 : 9.00 : 9.00 : 9.00 : 9.00 : 9.00 : 9.00 : 9.00 : 9.00 : 9.00 : 9.00 : 9.00 :
   :      :      :      :      :      :      :      :      :      :      :      :      :      :      :      :      :
Ви : 0.088: 0.079: 0.069: 0.064: 0.057: 0.051: 0.046: 0.042: 0.038: 0.035: 0.032: 0.028: 0.025: 0.023: 0.021: 0.019:
Ки : 6003 : 6003 : 6003 : 6003 : 6003 : 6003 : 6003 : 6003 : 6003 : 6003 : 6003 : 6003 : 6003 : 6003 : 6003 : 6003 :
Ви : 0.020: 0.019: 0.018: 0.016: 0.014: 0.014: 0.012: 0.011: 0.010: 0.009: 0.008: 0.008: 0.007: 0.006: 0.005: 0.005:
Ки : 6009 : 6009 : 6009 : 6009 : 6009 : 6009 : 6009 : 6009 : 6009 : 6009 : 6009 : 6009 : 6009 : 6009 : 6009 : 6009 :
Ви : 0.007: 0.007: 0.006: 0.005: 0.005: 0.005: 0.004: 0.004: 0.003: 0.003: 0.003: 0.003: 0.002: 0.003: 0.003: 0.002:
Ки : 6010 : 6010 : 6010 : 6010 : 6010 : 6010 : 6010 : 6010 : 6010 : 6010 : 6010 : 6010 : 6002 : 6002 : 6002 : 6002 :
~~~~~~~~~~~~~~~~~~~~~~~~~~~~~~~~~~~~~~~~~~~~~~~~~~~~~~~~~~~~~~~~~~~~~~~~~~~~~~~~~~~~~~~~~~~~~~~~~~~~~~~~~~~~~~~~~~~~~~~~~
~~~~~~~~
----__________________________________________________________________________________
 x=  12800: 13000: 13200: 13400: 13600: 13800: 14000: 14200: 14400: 14600: 14800: 15000:
----------:------:------:------:------:------:------:------:------:------:------:------:
Qc : 0.029: 0.027: 0.026: 0.024: 0.023: 0.022: 0.021: 0.020: 0.018: 0.017: 0.016: 0.016:
Фоп:  290 :  290 :  289 :  289 :  288 :  288 :  287 :  287 :  286 :  286 :  285 :  285 :
Uоп: 9.00 : 9.00 : 9.00 : 9.00 : 9.00 : 9.00 : 9.00 : 9.00 : 9.00 : 9.00 : 9.00 : 9.00 :
   :      :      :      :      :      :      :      :      :      :      :      :      :
Ви : 0.017: 0.016: 0.014: 0.013: 0.012: 0.011: 0.010: 0.009: 0.009: 0.008: 0.008: 0.007:
Ки : 6003 : 6003 : 6003 : 6003 : 6003 : 6003 : 6003 : 6003 : 6003 : 6003 : 6003 : 6003 :
Ви : 0.005: 0.004: 0.004: 0.004: 0.003: 0.004: 0.003: 0.004: 0.003: 0.004: 0.003: 0.003:
Ки : 6009 : 6009 : 6009 : 6009 : 6009 : 6014 : 6014 : 6014 : 6014 : 6014 : 6014 : 6014 :
Ви : 0.002: 0.002: 0.002: 0.003: 0.003: 0.003: 0.003: 0.003: 0.002: 0.002: 0.002: 0.002:
Ки : 6002 : 6002 : 6002 : 6014 : 6014 : 6009 : 6009 : 6009 : 6009 : 6009 : 6009 : 6009 :
~~~~~~~~~~~~~~~~~~~~~~~~~~~~~~~~~~~~~~~~~~~~~~~~~~~~~~~~~~~~~~~~~~~~~~~~~~~~~~~~~~~~~~~~~~~~~~~~~~

___________
 y=  6600 : Y-строка 43  Cmax=  0.149 долей ПДК (x=  8400.0; напр.ветра=358)
----------:______________________________________________________________________________________________________
 x=     0 :   200:   400:   600:   800:  1000:  1200:  1400:  1600:  1800:  2000:  2200:  2400:  2600:  2800:  3000:
----------:------:------:------:------:------:------:------:------:------:------:------:------:------:------:------:
Qc : 0.009: 0.010: 0.010: 0.011: 0.011: 0.012: 0.013: 0.014: 0.015: 0.016: 0.017: 0.018: 0.019: 0.021: 0.022: 0.024:
Фоп:   78 :   78 :   77 :   77 :   77 :   76 :   76 :   76 :   75 :   75 :   74 :   74 :   73 :   73 :   72 :   71 :
Uоп: 9.00 : 9.00 : 9.00 : 9.00 : 9.00 : 9.00 : 9.00 : 9.00 : 9.00 : 9.00 : 9.00 : 9.00 : 9.00 : 9.00 : 9.00 : 9.00 :
   :      :      :      :      :      :      :      :      :      :      :      :      :      :      :      :      :
Ви : 0.005: 0.005: 0.005: 0.005: 0.006: 0.006: 0.006: 0.007: 0.007: 0.008: 0.008: 0.009: 0.010: 0.010: 0.011: 0.012:
Ки : 6003 : 6003 : 6003 : 6003 : 6003 : 6003 : 6003 : 6003 : 6003 : 6003 : 6003 : 6003 : 6003 : 6003 : 6003 : 6003 :
Ви : 0.002: 0.002: 0.002: 0.002: 0.002: 0.002: 0.002: 0.003: 0.003: 0.003: 0.003: 0.004: 0.004: 0.004: 0.005: 0.005:
Ки : 6002 : 6002 : 6002 : 6002 : 6002 : 6002 : 6002 : 6002 : 6002 : 6002 : 6002 : 6002 : 6002 : 6002 : 6002 : 6002 :
Ви : 0.001: 0.001: 0.001: 0.001: 0.001: 0.001: 0.002: 0.002: 0.002: 0.002: 0.002: 0.002: 0.002: 0.002: 0.003: 0.003:
Ки : 6009 : 6009 : 6009 : 6009 : 6009 : 6009 : 6009 : 6009 : 6009 : 6009 : 6009 : 6009 : 6009 : 6009 : 6009 : 6009 :
~~~~~~~~~~~~~~~~~~~~~~~~~~~~~~~~~~~~~~~~~~~~~~~~~~~~~~~~~~~~~~~~~~~~~~~~~~~~~~~~~~~~~~~~~~~~~~~~~~~~~~~~~~~~~~~~~~~~~~~~~
~~~~~~~~
----_____________________________________________________________________________________________________________
 x=   3200:  3400:  3600:  3800:  4000:  4200:  4400:  4600:  4800:  5000:  5200:  5400:  5600:  5800:  6000:  6200:
----------:------:------:------:------:------:------:------:------:------:------:------:------:------:------:------:
Qc : 0.026: 0.028: 0.031: 0.033: 0.037: 0.040: 0.044: 0.047: 0.052: 0.057: 0.062: 0.067: 0.071: 0.076: 0.080: 0.084:
Фоп:   71 :   70 :   69 :   68 :   67 :   66 :   65 :   64 :   62 :   61 :   59 :   57 :   55 :   53 :   51 :   48 :
Uоп: 9.00 : 9.00 : 9.00 : 9.00 : 9.00 : 9.00 : 9.00 : 9.00 : 9.00 : 9.00 : 9.00 : 9.00 : 9.00 : 9.00 : 9.00 : 9.00 :
   :      :      :      :      :      :      :      :      :      :      :      :      :      :      :      :      :
Ви : 0.013: 0.014: 0.015: 0.017: 0.018: 0.020: 0.022: 0.024: 0.027: 0.030: 0.033: 0.036: 0.039: 0.043: 0.048: 0.052:
Ки : 6003 : 6003 : 6003 : 6003 : 6003 : 6003 : 6003 : 6003 : 6003 : 6003 : 6003 : 6003 : 6003 : 6003 : 6003 : 6003 :
Ви : 0.006: 0.006: 0.007: 0.008: 0.008: 0.009: 0.010: 0.011: 0.012: 0.012: 0.013: 0.014: 0.014: 0.013: 0.011: 0.011:
Ки : 6002 : 6002 : 6002 : 6002 : 6002 : 6002 : 6002 : 6002 : 6002 : 6002 : 6002 : 6002 : 6002 : 6002 : 6009 : 6009 :
Ви : 0.003: 0.003: 0.004: 0.004: 0.004: 0.005: 0.005: 0.006: 0.006: 0.007: 0.008: 0.008: 0.009: 0.010: 0.010: 0.009:
Ки : 6009 : 6009 : 6009 : 6009 : 6009 : 6009 : 6009 : 6009 : 6009 : 6009 : 6009 : 6009 : 6009 : 6009 : 6002 : 6002 :
~~~~~~~~~~~~~~~~~~~~~~~~~~~~~~~~~~~~~~~~~~~~~~~~~~~~~~~~~~~~~~~~~~~~~~~~~~~~~~~~~~~~~~~~~~~~~~~~~~~~~~~~~~~~~~~~~~~~~~~~~
~~~~~~~~
----_____________________________________________________________________________________________________________
 x=   6400:  6600:  6800:  7000:  7200:  7400:  7600:  7800:  8000:  8200:  8400:  8600:  8800:  9000:  9200:  9400:
----------:------:------:------:------:------:------:------:------:------:------:------:------:------:------:------:
Qc : 0.088: 0.094: 0.101: 0.109: 0.118: 0.126: 0.134: 0.141: 0.146: 0.149: 0.149: 0.146: 0.141: 0.135: 0.127: 0.118:
Фоп:   46 :   43 :   40 :   36 :   32 :   27 :   22 :   16 :   10 :    4 :  358 :  352 :  346 :  340 :  335 :  330 :
Uоп: 9.00 : 9.00 : 9.00 : 9.00 : 9.00 : 9.00 : 9.00 : 9.00 : 9.00 : 9.00 : 9.00 : 9.00 : 9.00 : 9.00 : 9.00 : 9.00 :
   :      :      :      :      :      :      :      :      :      :      :      :      :      :      :      :      :
Ви : 0.058: 0.064: 0.070: 0.077: 0.083: 0.091: 0.097: 0.103: 0.108: 0.109: 0.108: 0.105: 0.101: 0.097: 0.089: 0.083:
Ки : 6003 : 6003 : 6003 : 6003 : 6003 : 6003 : 6003 : 6003 : 6003 : 6003 : 6003 : 6003 : 6003 : 6003 : 6003 : 6003 :
Ви : 0.013: 0.014: 0.016: 0.017: 0.019: 0.020: 0.021: 0.021: 0.021: 0.022: 0.022: 0.023: 0.022: 0.021: 0.021: 0.019:
Ки : 6009 : 6009 : 6009 : 6009 : 6009 : 6009 : 6009 : 6009 : 6009 : 6009 : 6009 : 6009 : 6009 : 6009 : 6009 : 6009 :
```

Ви : 0.004: 0.004: 0.005: 0.005: 0.006: 0.006: 0.007: 0.007: 0.007: 0.007: 0.007: 0.008: 0.008: 0.007: 0.007: 0.007:
Ки : 6002 : 6010 : 6010 : 6010 : 6010 : 6010 : 6010 : 6010 : 6010 : 6010 : 6010 : 6010 : 6010 : 6010 : 6010 : 6010 :
~~~~~~
~~~~~~~~
----____
x= 9600: 9800: 10000: 10200: 10400: 10600: 10800: 11000: 11200: 11400: 11600: 11800: 12000: 12200: 12400: 12600:
----------:------:------:------:------:------:------:------:------:------:------:------:------:------:------:------:
Qc : 0.109: 0.100: 0.092: 0.084: 0.077: 0.071: 0.065: 0.060: 0.055: 0.051: 0.047: 0.042: 0.039: 0.035: 0.032: 0.030:
Фоп: 325 : 321 : 318 : 314 : 312 : 309 : 306 : 304 : 302 : 300 : 299 : 297 : 296 : 295 : 294 : 293 :
Uоп: 9.00 : 9.00 : 9.00 : 9.00 : 9.00 : 9.00 : 9.00 : 9.00 : 9.00 : 9.00 : 9.00 : 9.00 : 9.00 : 9.00 : 9.00 : 9.00 :
:   :   :   :   :   :   :   :   :   :   :   :   :   :   :   :   :
Ви : 0.077: 0.070: 0.063: 0.058: 0.052: 0.048: 0.043: 0.040: 0.036: 0.033: 0.030: 0.027: 0.024: 0.022: 0.020: 0.018:
Ки : 6003 : 6003 : 6003 : 6003 : 6003 : 6003 : 6003 : 6003 : 6003 : 6003 : 6003 : 6003 : 6003 : 6003 : 6003 : 6003 :
Ви : 0.017: 0.016: 0.016: 0.014: 0.014: 0.012: 0.011: 0.010: 0.009: 0.008: 0.008: 0.007: 0.006: 0.006: 0.005: 0.005:
Ки : 6009 : 6009 : 6009 : 6009 : 6009 : 6009 : 6009 : 6009 : 6009 : 6009 : 6009 : 6009 : 6009 : 6009 : 6009 : 6009 :
Ви : 0.006: 0.006: 0.005: 0.005: 0.005: 0.004: 0.004: 0.003: 0.003: 0.003: 0.003: 0.003: 0.002: 0.002: 0.002: 0.002:
Ки : 6010 : 6010 : 6010 : 6010 : 6010 : 6010 : 6010 : 6010 : 6010 : 6010 : 6010 : 6002 : 6002 : 6002 : 6002 : 6002 :
~~~~~~
~~~~~~~~
----____
x= 12800: 13000: 13200: 13400: 13600: 13800: 14000: 14200: 14400: 14600: 14800: 15000:
----------:------:------:------:------:------:------:------:------:------:------:------:
Qc : 0.028: 0.026: 0.024: 0.023: 0.022: 0.021: 0.020: 0.019: 0.018: 0.017: 0.016: 0.015:
Фоп: 292 : 291 : 291 : 290 : 290 : 289 : 289 : 288 : 288 : 287 : 287 : 286 :
Uоп: 9.00 : 9.00 : 9.00 : 9.00 : 9.00 : 9.00 : 9.00 : 9.00 : 9.00 : 9.00 : 9.00 : 9.00 :
:   :   :   :   :   :   :   :   :   :   :   :   :
Ви : 0.017: 0.015: 0.014: 0.013: 0.012: 0.011: 0.010: 0.009: 0.009: 0.008: 0.008: 0.007:
Ки : 6003 : 6003 : 6003 : 6003 : 6003 : 6003 : 6003 : 6003 : 6003 : 6003 : 6003 : 6003 :
Ви : 0.004: 0.004: 0.004: 0.003: 0.003: 0.003: 0.003: 0.003: 0.003: 0.003: 0.003: 0.003:
Ки : 6009 : 6009 : 6009 : 6009 : 6009 : 6009 : 6014 : 6014 : 6014 : 6014 : 6014 : 6014 :
Ви : 0.002: 0.002: 0.002: 0.002: 0.002: 0.002: 0.003: 0.003: 0.002: 0.002: 0.002: 0.002:
Ки : 6002 : 6002 : 6002 : 6002 : 6014 : 6014 : 6009 : 6009 : 6009 : 6009 : 6009 : 6009 :
~~~~~~

____
y= 6400 : Y-строка 44 Cmax= 0.126 долей ПДК (x= 8400.0; напр.ветра=358)
----------:____
x=   0 :   200:   400:   600:   800: 1000: 1200: 1400: 1600: 1800: 2000: 2200: 2400: 2600: 2800: 3000:
----------:------:------:------:------:------:------:------:------:------:------:------:------:------:------:------:
Qc : 0.009: 0.010: 0.010: 0.011: 0.011: 0.012: 0.013: 0.013: 0.014: 0.015: 0.016: 0.017: 0.019: 0.020: 0.022: 0.023:
Фоп: 77 :   76 :   76 :   76 :   75 :   75 :   74 :   74 :   73 :   73 :   72 :   72 :   71 :   71 :   70 :   69 :
Uоп: 9.00 : 9.00 : 9.00 : 9.00 : 9.00 : 9.00 : 9.00 : 9.00 : 9.00 : 9.00 : 9.00 : 9.00 : 9.00 : 9.00 : 9.00 : 9.00 :
:   :   :   :   :   :   :   :   :   :   :   :   :   :   :   :   :
Ви : 0.004: 0.005: 0.005: 0.005: 0.006: 0.006: 0.006: 0.007: 0.007: 0.008: 0.008: 0.009: 0.009: 0.010: 0.011: 0.012:
Ки : 6003 : 6003 : 6003 : 6003 : 6003 : 6003 : 6003 : 6003 : 6003 : 6003 : 6003 : 6003 : 6003 : 6003 : 6003 : 6003 :
Ви : 0.002: 0.002: 0.002: 0.002: 0.002: 0.002: 0.002: 0.003: 0.003: 0.003: 0.003: 0.004: 0.004: 0.004: 0.005: 0.005:
Ки : 6002 : 6002 : 6002 : 6002 : 6002 : 6002 : 6002 : 6002 : 6002 : 6002 : 6002 : 6002 : 6002 : 6002 : 6002 : 6002 :
Ви : 0.001: 0.001: 0.001: 0.001: 0.001: 0.001: 0.002: 0.002: 0.002: 0.002: 0.002: 0.002: 0.002: 0.002: 0.003: 0.003:
Ки : 6009 : 6009 : 6009 : 6009 : 6009 : 6009 : 6009 : 6009 : 6009 : 6009 : 6009 : 6009 : 6009 : 6009 : 6009 : 6009 :
~~~~~~
~~~~~~~~
----____
x= 3200: 3400: 3600: 3800: 4000: 4200: 4400: 4600: 4800: 5000: 5200: 5400: 5600: 5800: 6000: 6200:
----------:------:------:------:------:------:------:------:------:------:------:------:------:------:------:------:
Qc : 0.025: 0.027: 0.029: 0.032: 0.035: 0.038: 0.041: 0.045: 0.049: 0.053: 0.057: 0.062: 0.065: 0.069: 0.072: 0.076:
Фоп: 69 :   68 :   67 :   66 :   65 :   64 :   62 :   61 :   59 :   58 :   56 :   54 :   52 :   50 :   48 :   45 :
Uоп: 9.00 : 9.00 : 9.00 : 9.00 : 9.00 : 9.00 : 9.00 : 9.00 : 9.00 : 9.00 : 9.00 : 9.00 : 9.00 : 9.00 : 9.00 : 9.00 :
:   :   :   :   :   :   :   :   :   :   :   :   :   :   :   :   :
Ви : 0.012: 0.014: 0.015: 0.016: 0.017: 0.019: 0.021: 0.023: 0.025: 0.028: 0.031: 0.034: 0.037: 0.040: 0.044: 0.048:
Ки : 6003 : 6003 : 6003 : 6003 : 6003 : 6003 : 6003 : 6003 : 6003 : 6003 : 6003 : 6003 : 6003 : 6003 : 6003 : 6003 :
Ви : 0.005: 0.006: 0.006: 0.007: 0.008: 0.008: 0.009: 0.010: 0.011: 0.011: 0.012: 0.012: 0.012: 0.011: 0.010: 0.010:
Ки : 6002 : 6002 : 6002 : 6002 : 6002 : 6002 : 6002 : 6002 : 6002 : 6002 : 6002 : 6002 : 6002 : 6002 : 6009 : 6009 :
Ви : 0.003: 0.003: 0.004: 0.004: 0.004: 0.005: 0.005: 0.005: 0.006: 0.007: 0.007: 0.008: 0.008: 0.009: 0.008: 0.007:
Ки : 6009 : 6009 : 6009 : 6009 : 6009 : 6009 : 6009 : 6009 : 6009 : 6009 : 6009 : 6009 : 6009 : 6009 : 6002 : 6002 :
~~~~~~
~~~~~~~~
----____
x= 6400: 6600: 6800: 7000: 7200: 7400: 7600: 7800: 8000: 8200: 8400: 8600: 8800: 9000: 9200: 9400:
----------:------:------:------:------:------:------:------:------:------:------:------:------:------:------:------:
Qc : 0.080: 0.085: 0.090: 0.097: 0.103: 0.109: 0.115: 0.120: 0.124: 0.125: 0.126: 0.124: 0.120: 0.116: 0.110: 0.103:
Фоп: 43 :   40 :   37 :   33 :   29 :   25 :   20 :   15 :   9 :   4 : 358 : 353 : 347 : 342 : 337 : 332 :
Uоп: 9.00 : 9.00 : 9.00 : 9.00 : 9.00 : 9.00 : 9.00 : 9.00 : 9.00 : 9.00 : 9.00 : 9.00 : 9.00 : 9.00 : 9.00 : 9.00 :
:   :   :   :   :   :   :   :   :   :   :   :   :   :   :   :   :
Ви : 0.053: 0.058: 0.063: 0.068: 0.073: 0.078: 0.083: 0.086: 0.090: 0.090: 0.091: 0.088: 0.087: 0.082: 0.078: 0.073:
Ки : 6003 : 6003 : 6003 : 6003 : 6003 : 6003 : 6003 : 6003 : 6003 : 6003 : 6003 : 6003 : 6003 : 6003 : 6003 : 6003 :
Ви : 0.012: 0.013: 0.014: 0.015: 0.016: 0.018: 0.018: 0.019: 0.019: 0.020: 0.019: 0.020: 0.019: 0.019: 0.018: 0.016:
Ки : 6009 : 6009 : 6009 : 6009 : 6009 : 6009 : 6009 : 6009 : 6009 : 6009 : 6009 : 6009 : 6009 : 6009 : 6009 : 6009 :
Ви : 0.004: 0.004: 0.004: 0.005: 0.005: 0.006: 0.006: 0.006: 0.006: 0.006: 0.006: 0.007: 0.006: 0.006: 0.006: 0.006:
Ки : 6010 : 6010 : 6010 : 6010 : 6010 : 6010 : 6010 : 6010 : 6010 : 6010 : 6010 : 6010 : 6010 : 6010 : 6010 : 6010 :
~~~~~~
~~~~~~~~
----____
x= 9600: 9800: 10000: 10200: 10400: 10600: 10800: 11000: 11200: 11400: 11600: 11800: 12000: 12200: 12400: 12600:
----------:------:------:------:------:------:------:------:------:------:------:------:------:------:------:------:
~~~~~~~~

Qc : 0.097: 0.090: 0.083: 0.077: 0.071: 0.065: 0.061: 0.056: 0.052: 0.048: 0.044: 0.040: 0.036: 0.033: 0.031: 0.028:
Фоп: 328 : 324 : 321 : 317 : 314 : 312 : 309 : 307 : 305 : 303 : 301 : 300 : 299 : 297 : 296 : 295 :
Uоп: 9.00 : 9.00 : 9.00 : 9.00 : 9.00 : 9.00 : 9.00 : 9.00 : 9.00 : 9.00 : 9.00 : 9.00 : 9.00 : 9.00 : 9.00 : 9.00 :
: : : : : : : : : : : : : : : : :
Ви : 0.068: 0.063: 0.057: 0.053: 0.048: 0.044: 0.041: 0.037: 0.034: 0.031: 0.028: 0.025: 0.023: 0.021: 0.019: 0.017:
Ки : 6003 : 6003 : 6003 : 6003 : 6003 : 6003 : 6003 : 6003 : 6003 : 6003 : 6003 : 6003 : 6003 : 6003 : 6003 : 6003 :
Ви : 0.016: 0.015: 0.014: 0.013: 0.012: 0.011: 0.010: 0.009: 0.009: 0.008: 0.007: 0.007: 0.006: 0.005: 0.005: 0.005:
Ки : 6009 : 6009 : 6009 : 6009 : 6009 : 6009 : 6009 : 6009 : 6009 : 6009 : 6009 : 6009 : 6009 : 6009 : 6009 : 6009 :
Ви : 0.005: 0.005: 0.005: 0.004: 0.004: 0.004: 0.003: 0.003: 0.003: 0.003: 0.002: 0.002: 0.002: 0.002: 0.002: 0.002:
Ки : 6010 : 6010 : 6010 : 6010 : 6010 : 6010 : 6010 : 6010 : 6010 : 6010 : 6010 : 6010 : 6010 : 6002 : 6002 : 6002 :
~~~~~~
~~~~~~~~

----____

x= 12800: 13000: 13200: 13400: 13600: 13800: 14000: 14200: 14400: 14600: 14800: 15000:
----------:------:------:------:------:------:------:------:------:------:------:------:
Qc : 0.026: 0.025: 0.023: 0.022: 0.021: 0.020: 0.019: 0.018: 0.017: 0.016: 0.015: 0.014:
Фоп: 294 : 293 : 293 : 292 : 292 : 291 : 291 : 290 : 289 : 289 : 288 : 288 :
Uоп: 9.00 : 9.00 : 9.00 : 9.00 : 9.00 : 9.00 : 9.00 : 9.00 : 9.00 : 9.00 : 9.00 : 9.00 :
: : : : : : : : : : : : :
Ви : 0.016: 0.015: 0.013: 0.012: 0.011: 0.011: 0.010: 0.009: 0.009: 0.008: 0.008: 0.007:
Ки : 6003 : 6003 : 6003 : 6003 : 6003 : 6003 : 6003 : 6003 : 6003 : 6003 : 6003 : 6003 :
Ви : 0.004: 0.004: 0.004: 0.003: 0.003: 0.003: 0.003: 0.003: 0.002: 0.003: 0.002: 0.002:
Ки : 6009 : 6009 : 6009 : 6009 : 6009 : 6009 : 6009 : 6009 : 6009 : 6014 : 6014 : 6014 :
Ви : 0.002: 0.002: 0.002: 0.002: 0.002: 0.002: 0.002: 0.002: 0.002: 0.002: 0.002: 0.002:
Ки : 6002 : 6002 : 6002 : 6002 : 6014 : 6014 : 6014 : 6014 : 6014 : 6009 : 6009 : 6009 :
~~~~~~

____

y= 6200 : Y-строка 45 Cmax= 0.107 долей ПДК (x= 8400.0; напр.ветра=358)
----------:____

x= 0 : 200: 400: 600: 800: 1000: 1200: 1400: 1600: 1800: 2000: 2200: 2400: 2600: 2800: 3000:
----------:------:------:------:------:------:------:------:------:------:------:------:------:------:------:------:------:
Qc : 0.009: 0.009: 0.010: 0.010: 0.011: 0.012: 0.012: 0.013: 0.014: 0.015: 0.016: 0.017: 0.018: 0.019: 0.021: 0.022:
Фоп: 75 : 75 : 75 : 74 : 74 : 73 : 73 : 72 : 72 : 71 : 71 : 70 : 70 : 69 : 68 : 67 :
Uоп: 9.00 : 9.00 : 9.00 : 9.00 : 9.00 : 9.00 : 9.00 : 9.00 : 9.00 : 9.00 : 9.00 : 9.00 : 9.00 : 9.00 : 9.00 : 9.00 :
: : : : : : : : : : : : : : : : :
Ви : 0.004: 0.005: 0.005: 0.005: 0.005: 0.006: 0.006: 0.007: 0.007: 0.007: 0.008: 0.008: 0.009: 0.010: 0.010: 0.011:
Ки : 6003 : 6003 : 6003 : 6003 : 6003 : 6003 : 6003 : 6003 : 6003 : 6003 : 6003 : 6003 : 6003 : 6003 : 6003 : 6003 :
Ви : 0.002: 0.002: 0.002: 0.002: 0.002: 0.002: 0.002: 0.003: 0.003: 0.003: 0.003: 0.003: 0.004: 0.004: 0.004: 0.005:
Ки : 6002 : 6002 : 6002 : 6002 : 6002 : 6002 : 6002 : 6002 : 6002 : 6002 : 6002 : 6002 : 6002 : 6002 : 6002 : 6002 :
Ви : 0.001: 0.001: 0.001: 0.001: 0.001: 0.001: 0.002: 0.002: 0.002: 0.002: 0.002: 0.002: 0.002: 0.002: 0.003: 0.003:
Ки : 6009 : 6009 : 6009 : 6009 : 6009 : 6009 : 6009 : 6009 : 6009 : 6009 : 6009 : 6009 : 6009 : 6009 : 6009 : 6009 :
~~~~~~
~~~~~~~~

----____

x= 3200: 3400: 3600: 3800: 4000: 4200: 4400: 4600: 4800: 5000: 5200: 5400: 5600: 5800: 6000: 6200:
----------:------:------:------:------:------:------:------:------:------:------:------:------:------:------:------:------:
Qc : 0.024: 0.026: 0.028: 0.030: 0.033: 0.036: 0.039: 0.042: 0.045: 0.049: 0.053: 0.057: 0.060: 0.063: 0.066: 0.069:
Фоп: 67 : 66 : 65 : 64 : 62 : 61 : 60 : 59 : 57 : 55 : 54 : 52 : 50 : 47 : 45 : 43 :
Uоп: 9.00 : 9.00 : 9.00 : 9.00 : 9.00 : 9.00 : 9.00 : 9.00 : 9.00 : 9.00 : 9.00 : 9.00 : 9.00 : 9.00 : 9.00 : 9.00 :
: : : : : : : : : : : : : : : : :
Ви : 0.012: 0.013: 0.014: 0.015: 0.017: 0.018: 0.020: 0.022: 0.024: 0.026: 0.029: 0.032: 0.035: 0.037: 0.041: 0.044:
Ки : 6003 : 6003 : 6003 : 6003 : 6003 : 6003 : 6003 : 6003 : 6003 : 6003 : 6003 : 6003 : 6003 : 6003 : 6003 : 6003 :
Ви : 0.005: 0.006: 0.006: 0.007: 0.007: 0.008: 0.009: 0.009: 0.010: 0.010: 0.010: 0.010: 0.009: 0.010: 0.009: 0.010:
Ки : 6002 : 6002 : 6002 : 6002 : 6002 : 6002 : 6002 : 6002 : 6002 : 6002 : 6002 : 6002 : 6002 : 6002 : 6009 : 6009 :
Ви : 0.003: 0.003: 0.003: 0.004: 0.004: 0.004: 0.005: 0.005: 0.006: 0.006: 0.007: 0.007: 0.008: 0.008: 0.007: 0.005:
Ки : 6009 : 6009 : 6009 : 6009 : 6009 : 6009 : 6009 : 6009 : 6009 : 6009 : 6009 : 6009 : 6009 : 6009 : 6002 : 6002 :
~~~~~~
~~~~~~~~

----____

x= 6400: 6600: 6800: 7000: 7200: 7400: 7600: 7800: 8000: 8200: 8400: 8600: 8800: 9000: 9200: 9400:
----------:------:------:------:------:------:------:------:------:------:------:------:------:------:------:------:------:
Qc : 0.072: 0.076: 0.081: 0.086: 0.091: 0.096: 0.100: 0.103: 0.106: 0.107: 0.107: 0.106: 0.104: 0.100: 0.096: 0.091:
Фоп: 40 : 37 : 34 : 31 : 27 : 23 : 18 : 13 : 8 : 3 : 358 : 353 : 348 : 343 : 339 : 335 :
Uоп: 9.00 : 9.00 : 9.00 : 9.00 : 9.00 : 9.00 : 9.00 : 9.00 : 9.00 : 9.00 : 9.00 : 9.00 : 9.00 : 9.00 : 9.00 : 9.00 :
: : : : : : : : : : : : : : : : :
Ви : 0.048: 0.052: 0.056: 0.060: 0.064: 0.067: 0.072: 0.075: 0.077: 0.078: 0.078: 0.077: 0.074: 0.072: 0.067: 0.063:
Ки : 6003 : 6003 : 6003 : 6003 : 6003 : 6003 : 6003 : 6003 : 6003 : 6003 : 6003 : 6003 : 6003 : 6003 : 6003 : 6003 :
Ви : 0.011: 0.011: 0.012: 0.014: 0.015: 0.016: 0.016: 0.016: 0.016: 0.016: 0.016: 0.017: 0.016: 0.016: 0.016: 0.016:
Ки : 6009 : 6009 : 6009 : 6009 : 6009 : 6009 : 6009 : 6009 : 6009 : 6009 : 6009 : 6009 : 6009 : 6009 : 6009 : 6009 :
Ви : 0.003: 0.004: 0.004: 0.004: 0.005: 0.005: 0.005: 0.005: 0.005: 0.005: 0.005: 0.005: 0.005: 0.005: 0.005: 0.005:
Ки : 6002 : 6010 : 6010 : 6010 : 6010 : 6010 : 6010 : 6010 : 6010 : 6010 : 6010 : 6010 : 6010 : 6010 : 6010 : 6010 :
~~~~~~
~~~~~~~~

----____

x= 9600: 9800: 10000: 10200: 10400: 10600: 10800: 11000: 11200: 11400: 11600: 11800: 12000: 12200: 12400: 12600:
----------:------:------:------:------:------:------:------:------:------:------:------:------:------:------:------:------:
Qc : 0.086: 0.080: 0.075: 0.070: 0.065: 0.060: 0.056: 0.052: 0.049: 0.045: 0.041: 0.038: 0.034: 0.032: 0.029: 0.027:
Фоп: 331 : 327 : 323 : 320 : 317 : 314 : 312 : 310 : 308 : 306 : 304 : 302 : 301 : 299 : 298 : 297 :
Uоп: 9.00 : 9.00 : 9.00 : 9.00 : 9.00 : 9.00 : 9.00 : 9.00 : 9.00 : 9.00 : 9.00 : 9.00 : 9.00 : 9.00 : 9.00 : 9.00 :
: : : : : : : : : : : : : : : : :
Ви : 0.059: 0.055: 0.052: 0.048: 0.044: 0.041: 0.038: 0.035: 0.032: 0.029: 0.026: 0.024: 0.022: 0.020: 0.018: 0.017:
Ки : 6003 : 6003 : 6003 : 6003 : 6003 : 6003 : 6003 : 6003 : 6003 : 6003 : 6003 : 6003 : 6003 : 6003 : 6003 : 6003 :
Ви : 0.015: 0.014: 0.013: 0.012: 0.011: 0.010: 0.010: 0.009: 0.008: 0.008: 0.007: 0.006: 0.006: 0.005: 0.005: 0.004:
~~~~~~~~

```
Ки : 6009 : 6009 : 6009 : 6009 : 6009 : 6009 : 6009 : 6009 : 6009 : 6009 : 6009 : 6009 : 6009 : 6009 : 6009 : 6009 :
Ви : 0.005: 0.005: 0.004: 0.004: 0.004: 0.003: 0.003: 0.003: 0.003: 0.003: 0.002: 0.002: 0.002: 0.002: 0.002: 0.002:
Ки : 6010 : 6010 : 6010 : 6010 : 6010 : 6010 : 6010 : 6010 : 6010 : 6010 : 6010 : 6002 : 6002 : 6002 : 6002 : 6002 :
~~~~~~~~~~~~~~~~~~~~~~~~~~~~~~~~~~~~~~~~~~~~~~~~~~~~~~~~~~~~~~~~~~~~~~~~~~~~~~~~~~~~~~~~~~~~~~~~~~~~~~~~~~~~~~~~~~~~~~~~~~~~~~~~~~~~~~
~~~~~~~~
----____________________________________________________________________________________________
 x=  12800: 13000: 13200: 13400: 13600: 13800: 14000: 14200: 14400: 14600: 14800: 15000:
----------:------:------:------:------:------:------:------:------:------:------:------:
Qc : 0.025: 0.023: 0.022: 0.021: 0.020: 0.019: 0.018: 0.017: 0.016: 0.015: 0.015: 0.014:
Фоп:  296 :  295 :  295 :  294 :  293 :  293 :  292 :  292 :  291 :  290 :  290 :  289 :
Uоп: 9.00 : 9.00 : 9.00 : 9.00 : 9.00 : 9.00 : 9.00 : 9.00 : 9.00 : 9.00 : 9.00 : 9.00 :
   :      :      :      :      :      :      :      :      :      :      :      :      :
Ви : 0.015: 0.014: 0.013: 0.012: 0.011: 0.010: 0.010: 0.009: 0.008: 0.008: 0.007: 0.007:
Ки : 6003 : 6003 : 6003 : 6003 : 6003 : 6003 : 6003 : 6003 : 6003 : 6003 : 6003 : 6003 :
Ви : 0.004: 0.004: 0.004: 0.003: 0.003: 0.003: 0.003: 0.002: 0.002: 0.002: 0.002: 0.002:
Ки : 6009 : 6009 : 6009 : 6009 : 6009 : 6009 : 6009 : 6009 : 6009 : 6009 : 6014 : 6014 :
Ви : 0.002: 0.002: 0.002: 0.002: 0.002: 0.002: 0.002: 0.002: 0.002: 0.002: 0.002: 0.002:
Ки : 6002 : 6002 : 6002 : 6002 : 6002 : 6014 : 6014 : 6014 : 6014 : 6014 : 6009 : 6009 :
~~~~~~~~~~~~~~~~~~~~~~~~~~~~~~~~~~~~~~~~~~~~~~~~~~~~~~~~~~~~~~~~~~~~~~~~~~~~~~~~~~~~~~~~~~~~~~~~~~~~~~~~~~~~~

____________
 y=  6000 : Y-строка 46  Cmax=  0.093 долей ПДК (x=  8200.0; напр.ветра=  3)
----------:___________________________________________________________________________________________________________
 x=    0 :  200:  400:  600:  800:  1000:  1200:  1400:  1600:  1800:  2000:  2200:  2400:  2600:  2800:  3000:
----------:------:------:------:------:------:------:------:------:------:------:------:------:------:------:------:
Qc : 0.009: 0.009: 0.010: 0.010: 0.011: 0.011: 0.012: 0.013: 0.014: 0.015: 0.015: 0.016: 0.018: 0.019: 0.020: 0.021:
Фоп:   74 :   74 :   73 :   73 :   72 :   72 :   71 :   71 :   70 :   70 :   69 :   69 :   68 :   67 :   66 :   66 :
Uоп: 9.00 : 9.00 : 9.00 : 9.00 : 9.00 : 9.00 : 9.00 : 9.00 : 9.00 : 9.00 : 9.00 : 9.00 : 9.00 : 9.00 : 9.00 : 9.00 :
   :      :      :      :      :      :      :      :      :      :      :      :      :      :      :      :      :
Ви : 0.004: 0.005: 0.005: 0.005: 0.005: 0.006: 0.006: 0.006: 0.007: 0.007: 0.008: 0.008: 0.009: 0.009: 0.010: 0.011:
Ки : 6003 : 6003 : 6003 : 6003 : 6003 : 6003 : 6003 : 6003 : 6003 : 6003 : 6003 : 6003 : 6003 : 6003 : 6003 : 6003 :
Ви : 0.002: 0.002: 0.002: 0.002: 0.002: 0.002: 0.002: 0.002: 0.003: 0.003: 0.003: 0.003: 0.004: 0.004: 0.004: 0.004:
Ки : 6002 : 6002 : 6002 : 6002 : 6002 : 6002 : 6002 : 6002 : 6002 : 6002 : 6002 : 6002 : 6002 : 6002 : 6002 : 6002 :
Ви : 0.001: 0.001: 0.001: 0.001: 0.001: 0.001: 0.001: 0.002: 0.002: 0.002: 0.002: 0.002: 0.002: 0.002: 0.002: 0.003:
Ки : 6009 : 6009 : 6009 : 6009 : 6009 : 6009 : 6009 : 6009 : 6009 : 6009 : 6009 : 6009 : 6009 : 6009 : 6009 : 6009 :
~~~~~~~~~~~~~~~~~~~~~~~~~~~~~~~~~~~~~~~~~~~~~~~~~~~~~~~~~~~~~~~~~~~~~~~~~~~~~~~~~~~~~~~~~~~~~~~~~~~~~~~~~~~~~~~~~~~~~~~~~~~~~~~~~~~~~~
~~~~~~~~
----______________________________________________________________________________________________________________________
 x=   3200:  3400:  3600:  3800:  4000:  4200:  4400:  4600:  4800:  5000:  5200:  5400:  5600:  5800:  6000:  6200:
----------:------:------:------:------:------:------:------:------:------:------:------:------:------:------:------:
Qc : 0.023: 0.025: 0.027: 0.029: 0.031: 0.034: 0.036: 0.039: 0.042: 0.045: 0.049: 0.052: 0.055: 0.058: 0.060: 0.063:
Фоп:   65 :   64 :   63 :   62 :   60 :   59 :   58 :   56 :   55 :   53 :   51 :   49 :   47 :   45 :   43 :   40 :
Uоп: 9.00 : 9.00 : 9.00 : 9.00 : 9.00 : 9.00 : 9.00 : 9.00 : 9.00 : 9.00 : 9.00 : 9.00 : 9.00 : 9.00 : 9.00 : 9.00 :
   :      :      :      :      :      :      :      :      :      :      :      :      :      :      :      :      :
Ви : 0.012: 0.013: 0.014: 0.015: 0.016: 0.017: 0.019: 0.021: 0.023: 0.025: 0.027: 0.029: 0.032: 0.035: 0.038: 0.040:
Ки : 6003 : 6003 : 6003 : 6003 : 6003 : 6003 : 6003 : 6003 : 6003 : 6003 : 6003 : 6003 : 6003 : 6003 : 6003 : 6003 :
Ви : 0.005: 0.005: 0.006: 0.006: 0.007: 0.007: 0.008: 0.009: 0.008: 0.009: 0.009: 0.009: 0.009: 0.008: 0.009: 0.009:
Ки : 6002 : 6002 : 6002 : 6002 : 6002 : 6002 : 6002 : 6002 : 6002 : 6002 : 6002 : 6002 : 6002 : 6009 : 6009 : 6009 :
Ви : 0.003: 0.003: 0.003: 0.004: 0.004: 0.004: 0.004: 0.005: 0.005: 0.006: 0.006: 0.007: 0.007: 0.007: 0.006: 0.005:
Ки : 6009 : 6009 : 6009 : 6009 : 6009 : 6009 : 6009 : 6009 : 6009 : 6009 : 6009 : 6009 : 6009 : 6002 : 6002 : 6002 :
~~~~~~~~~~~~~~~~~~~~~~~~~~~~~~~~~~~~~~~~~~~~~~~~~~~~~~~~~~~~~~~~~~~~~~~~~~~~~~~~~~~~~~~~~~~~~~~~~~~~~~~~~~~~~~~~~~~~~~~~~~~~~~~~~~~~~~
~~~~~~~~
----______________________________________________________________________________________________________________________
 x=   6400:  6600:  6800:  7000:  7200:  7400:  7600:  7800:  8000:  8200:  8400:  8600:  8800:  9000:  9200:  9400:
----------:------:------:------:------:------:------:------:------:------:------:------:------:------:------:------:
Qc : 0.066: 0.069: 0.073: 0.077: 0.081: 0.084: 0.088: 0.090: 0.092: 0.093: 0.093: 0.092: 0.090: 0.088: 0.084: 0.081:
Фоп:   38 :   35 :   32 :   29 :   25 :   21 :   17 :   12 :    8 :    3 :  358 :  354 :  349 :  345 :  340 :  336 :
Uоп: 9.00 : 9.00 : 9.00 : 9.00 : 9.00 : 9.00 : 9.00 : 9.00 : 9.00 : 9.00 : 9.00 : 9.00 : 9.00 : 9.00 : 9.00 : 9.00 :
   :      :      :      :      :      :      :      :      :      :      :      :      :      :      :      :      :
Ви : 0.044: 0.047: 0.050: 0.053: 0.057: 0.060: 0.062: 0.065: 0.065: 0.067: 0.067: 0.065: 0.064: 0.061: 0.060: 0.057:
Ки : 6003 : 6003 : 6003 : 6003 : 6003 : 6003 : 6003 : 6003 : 6003 : 6003 : 6003 : 6003 : 6003 : 6003 : 6003 : 6003 :
Ви : 0.010: 0.011: 0.011: 0.012: 0.013: 0.014: 0.014: 0.014: 0.015: 0.015: 0.014: 0.015: 0.014: 0.015: 0.013: 0.013:
Ки : 6009 : 6009 : 6009 : 6009 : 6009 : 6009 : 6009 : 6009 : 6009 : 6009 : 6009 : 6009 : 6009 : 6009 : 6009 : 6009 :
Ви : 0.003: 0.003: 0.004: 0.004: 0.004: 0.004: 0.005: 0.004: 0.005: 0.005: 0.005: 0.005: 0.005: 0.005: 0.005: 0.004:
Ки : 6010 : 6010 : 6010 : 6010 : 6010 : 6010 : 6010 : 6010 : 6010 : 6010 : 6010 : 6010 : 6010 : 6010 : 6010 : 6010 :
~~~~~~~~~~~~~~~~~~~~~~~~~~~~~~~~~~~~~~~~~~~~~~~~~~~~~~~~~~~~~~~~~~~~~~~~~~~~~~~~~~~~~~~~~~~~~~~~~~~~~~~~~~~~~~~~~~~~~~~~~~~~~~~~~~~~~~
~~~~~~~~
----______________________________________________________________________________________________________________________
 x=   9600:  9800: 10000: 10200: 10400: 10600: 10800: 11000: 11200: 11400: 11600: 11800: 12000: 12200: 12400: 12600:
----------:------:------:------:------:------:------:------:------:------:------:------:------:------:------:------:
Qc : 0.076: 0.072: 0.068: 0.064: 0.060: 0.056: 0.052: 0.049: 0.045: 0.042: 0.038: 0.035: 0.033: 0.030: 0.028: 0.026:
Фоп:  333 :  329 :  326 :  322 :  320 :  317 :  314 :  312 :  310 :  308 :  306 :  305 :  303 :  302 :  300 :  299 :
Uоп: 9.00 : 9.00 : 9.00 : 9.00 : 9.00 : 9.00 : 9.00 : 9.00 : 9.00 : 9.00 : 9.00 : 9.00 : 9.00 : 9.00 : 9.00 : 9.00 :
   :      :      :      :      :      :      :      :      :      :      :      :      :      :      :      :      :
Ви : 0.053: 0.050: 0.046: 0.044: 0.040: 0.038: 0.035: 0.033: 0.030: 0.027: 0.025: 0.023: 0.021: 0.019: 0.017: 0.016:
Ки : 6003 : 6003 : 6003 : 6003 : 6003 : 6003 : 6003 : 6003 : 6003 : 6003 : 6003 : 6003 : 6003 : 6003 : 6003 : 6003 :
Ви : 0.013: 0.012: 0.012: 0.011: 0.010: 0.010: 0.009: 0.008: 0.008: 0.007: 0.006: 0.006: 0.005: 0.005: 0.004: 0.004:
Ки : 6009 : 6009 : 6009 : 6009 : 6009 : 6009 : 6009 : 6009 : 6009 : 6009 : 6009 : 6009 : 6009 : 6009 : 6009 : 6009 :
Ви : 0.004: 0.004: 0.004: 0.004: 0.003: 0.003: 0.003: 0.003: 0.003: 0.002: 0.002: 0.002: 0.002: 0.002: 0.002: 0.002:
Ки : 6010 : 6010 : 6010 : 6010 : 6010 : 6010 : 6010 : 6010 : 6010 : 6010 : 6010 : 6010 : 6002 : 6002 : 6002 : 6002 :
~~~~~~~~~~~~~~~~~~~~~~~~~~~~~~~~~~~~~~~~~~~~~~~~~~~~~~~~~~~~~~~~~~~~~~~~~~~~~~~~~~~~~~~~~~~~~~~~~~~~~~~~~~~~~~~~~~~~~~~~~~~~~~~~~~~~~~
~~~~~~~~
----____________________________________________________________________________________________
 x=  12800: 13000: 13200: 13400: 13600: 13800: 14000: 14200: 14400: 14600: 14800: 15000:
```

----------:------:------:------:------:------:------:------:------:------:------:------:
Qc : 0.024: 0.022: 0.021: 0.020: 0.019: 0.018: 0.017: 0.016: 0.015: 0.015: 0.014: 0.013:
Фоп: 298 : 297 : 296 : 296 : 295 : 294 : 294 : 293 : 293 : 292 : 291 : 291 :
Uоп: 9.00 : 9.00 : 9.00 : 9.00 : 9.00 : 9.00 : 9.00 : 9.00 : 9.00 : 9.00 : 9.00 : 9.00 :
: : : : : : : : : : : : :
Ви : 0.015: 0.014: 0.013: 0.012: 0.011: 0.010: 0.009: 0.009: 0.008: 0.008: 0.007: 0.007:
Ки : 6003 : 6003 : 6003 : 6003 : 6003 : 6003 : 6003 : 6003 : 6003 : 6003 : 6003 : 6003 :
Ви : 0.004: 0.004: 0.003: 0.003: 0.003: 0.003: 0.003: 0.002: 0.002: 0.002: 0.002: 0.002:
Ки : 6009 : 6009 : 6009 : 6009 : 6009 : 6009 : 6009 : 6009 : 6009 : 6009 : 6009 : 6014 :
Ви : 0.002: 0.002: 0.002: 0.002: 0.002: 0.002: 0.001: 0.001: 0.002: 0.002: 0.002: 0.002:
Ки : 6002 : 6002 : 6002 : 6002 : 6002 : 6002 : 6014 : 6014 : 6014 : 6014 : 6014 : 6009 :
~~~~~~
____
y= 5800 : Y-строка 47 Cmax= 0.082 долей ПДК (x= 8200.0; напр.ветра= 3)
----------:____
x= 0 : 200: 400: 600: 800: 1000: 1200: 1400: 1600: 1800: 2000: 2200: 2400: 2600: 2800: 3000:
----------:------:------:------:------:------:------:------:------:------:------:------:------:------:------:------:
Qc : 0.009: 0.009: 0.010: 0.010: 0.011: 0.011: 0.012: 0.013: 0.013: 0.014: 0.015: 0.016: 0.017: 0.018: 0.019: 0.021:
Фоп: 73 : 72 : 72 : 71 : 71 : 70 : 70 : 69 : 69 : 68 : 68 : 67 : 66 : 65 : 65 : 64 :
Uоп: 9.00 : 9.00 : 9.00 : 9.00 : 9.00 : 9.00 : 9.00 : 9.00 : 9.00 : 9.00 : 9.00 : 9.00 : 9.00 : 9.00 : 9.00 : 9.00 :
: : : : : : : : : : : : : : : : :
Ви : 0.004: 0.004: 0.005: 0.005: 0.005: 0.006: 0.006: 0.006: 0.007: 0.007: 0.007: 0.008: 0.009: 0.009: 0.010: 0.010:
Ки : 6003 : 6003 : 6003 : 6003 : 6003 : 6003 : 6003 : 6003 : 6003 : 6003 : 6003 : 6003 : 6003 : 6003 : 6003 : 6003 :
Ви : 0.002: 0.002: 0.002: 0.002: 0.002: 0.002: 0.002: 0.002: 0.003: 0.003: 0.003: 0.003: 0.003: 0.004: 0.004: 0.004:
Ки : 6002 : 6002 : 6002 : 6002 : 6002 : 6002 : 6002 : 6002 : 6002 : 6002 : 6002 : 6002 : 6002 : 6002 : 6002 : 6002 :
Ви : 0.001: 0.001: 0.001: 0.001: 0.001: 0.001: 0.001: 0.002: 0.002: 0.002: 0.002: 0.002: 0.002: 0.002: 0.002: 0.003:
Ки : 6009 : 6009 : 6009 : 6009 : 6009 : 6009 : 6009 : 6009 : 6009 : 6009 : 6009 : 6009 : 6009 : 6009 : 6009 : 6009 :
~~~~~~
~~~~~~~~
----____
x= 3200: 3400: 3600: 3800: 4000: 4200: 4400: 4600: 4800: 5000: 5200: 5400: 5600: 5800: 6000: 6200:
----------:------:------:------:------:------:------:------:------:------:------:------:------:------:------:------:
Qc : 0.022: 0.024: 0.025: 0.027: 0.029: 0.032: 0.034: 0.037: 0.039: 0.042: 0.045: 0.048: 0.050: 0.053: 0.056: 0.058:
Фоп: 63 : 62 : 61 : 60 : 58 : 57 : 56 : 54 : 52 : 51 : 49 : 47 : 45 : 43 : 41 : 38 :
Uоп: 9.00 : 9.00 : 9.00 : 9.00 : 9.00 : 9.00 : 9.00 : 9.00 : 9.00 : 9.00 : 9.00 : 9.00 : 9.00 : 9.00 : 9.00 : 9.00 :
: : : : : : : : : : : : : : : : :
Ви : 0.011: 0.012: 0.013: 0.014: 0.015: 0.017: 0.018: 0.019: 0.021: 0.023: 0.025: 0.027: 0.030: 0.033: 0.035: 0.037:
Ки : 6003 : 6003 : 6003 : 6003 : 6003 : 6003 : 6003 : 6003 : 6003 : 6003 : 6003 : 6003 : 6003 : 6003 : 6003 : 6003 :
Ви : 0.005: 0.005: 0.005: 0.006: 0.006: 0.007: 0.007: 0.008: 0.008: 0.008: 0.008: 0.008: 0.007: 0.007: 0.008: 0.008:
Ки : 6002 : 6002 : 6002 : 6002 : 6002 : 6002 : 6002 : 6002 : 6002 : 6002 : 6002 : 6002 : 6002 : 6009 : 6009 : 6009 :
Ви : 0.003: 0.003: 0.003: 0.003: 0.004: 0.004: 0.004: 0.005: 0.005: 0.005: 0.006: 0.006: 0.007: 0.006: 0.005: 0.004:
Ки : 6009 : 6009 : 6009 : 6009 : 6009 : 6009 : 6009 : 6009 : 6009 : 6009 : 6009 : 6009 : 6009 : 6002 : 6002 : 6002 :
~~~~~~
~~~~~~~~
----____
x= 6400: 6600: 6800: 7000: 7200: 7400: 7600: 7800: 8000: 8200: 8400: 8600: 8800: 9000: 9200: 9400:
----------:------:------:------:------:------:------:------:------:------:------:------:------:------:------:------:
Qc : 0.060: 0.063: 0.066: 0.069: 0.072: 0.075: 0.077: 0.079: 0.081: 0.082: 0.081: 0.081: 0.079: 0.077: 0.075: 0.072:
Фоп: 36 : 33 : 30 : 27 : 23 : 19 : 15 : 11 : 7 : 3 : 359 : 354 : 350 : 346 : 342 : 338 :
Uоп: 9.00 : 9.00 : 9.00 : 9.00 : 9.00 : 9.00 : 9.00 : 9.00 : 9.00 : 9.00 : 9.00 : 9.00 : 9.00 : 9.00 : 9.00 : 9.00 :
: : : : : : : : : : : : : : : : :
Ви : 0.040: 0.043: 0.045: 0.048: 0.051: 0.053: 0.055: 0.057: 0.058: 0.058: 0.057: 0.057: 0.056: 0.054: 0.052: 0.050:
Ки : 6003 : 6003 : 6003 : 6003 : 6003 : 6003 : 6003 : 6003 : 6003 : 6003 : 6003 : 6003 : 6003 : 6003 : 6003 : 6003 :
Ви : 0.009: 0.010: 0.010: 0.011: 0.011: 0.012: 0.012: 0.012: 0.013: 0.013: 0.014: 0.013: 0.013: 0.013: 0.013: 0.012:
Ки : 6009 : 6009 : 6009 : 6009 : 6009 : 6009 : 6009 : 6009 : 6009 : 6009 : 6009 : 6009 : 6009 : 6009 : 6009 : 6009 :
Ви : 0.003: 0.003: 0.003: 0.004: 0.004: 0.004: 0.004: 0.004: 0.004: 0.004: 0.004: 0.004: 0.004: 0.004: 0.004: 0.004:
Ки : 6010 : 6010 : 6010 : 6010 : 6010 : 6010 : 6010 : 6010 : 6010 : 6010 : 6010 : 6010 : 6010 : 6010 : 6010 : 6010 :
~~~~~~
~~~~~~~~
----____
x= 9600: 9800: 10000: 10200: 10400: 10600: 10800: 11000: 11200: 11400: 11600: 11800: 12000: 12200: 12400: 12600:
----------:------:------:------:------:------:------:------:------:------:------:------:------:------:------:------:
Qc : 0.069: 0.065: 0.062: 0.058: 0.055: 0.052: 0.049: 0.045: 0.042: 0.039: 0.036: 0.033: 0.031: 0.028: 0.026: 0.025:
Фоп: 334 : 331 : 328 : 325 : 322 : 319 : 317 : 314 : 312 : 310 : 308 : 307 : 305 : 304 : 302 : 301 :
Uоп: 9.00 : 9.00 : 9.00 : 9.00 : 9.00 : 9.00 : 9.00 : 9.00 : 9.00 : 9.00 : 9.00 : 9.00 : 9.00 : 9.00 : 9.00 : 9.00 :
: : : : : : : : : : : : : : : : :
Ви : 0.048: 0.045: 0.042: 0.040: 0.037: 0.035: 0.032: 0.030: 0.027: 0.025: 0.023: 0.021: 0.019: 0.018: 0.016: 0.015:
Ки : 6003 : 6003 : 6003 : 6003 : 6003 : 6003 : 6003 : 6003 : 6003 : 6003 : 6003 : 6003 : 6003 : 6003 : 6003 : 6003 :
Ви : 0.011: 0.011: 0.011: 0.010: 0.009: 0.009: 0.008: 0.008: 0.007: 0.006: 0.006: 0.006: 0.005: 0.005: 0.004: 0.004:
Ки : 6009 : 6009 : 6009 : 6009 : 6009 : 6009 : 6009 : 6009 : 6009 : 6009 : 6009 : 6009 : 6009 : 6009 : 6009 : 6009 :
Ви : 0.004: 0.004: 0.004: 0.003: 0.003: 0.003: 0.003: 0.003: 0.002: 0.002: 0.002: 0.002: 0.002: 0.002: 0.002: 0.002:
Ки : 6010 : 6010 : 6010 : 6010 : 6010 : 6010 : 6010 : 6010 : 6010 : 6010 : 6010 : 6010 : 6002 : 6002 : 6002 : 6002 :
~~~~~~
~~~~~~~~
----____
x= 12800: 13000: 13200: 13400: 13600: 13800: 14000: 14200: 14400: 14600: 14800: 15000:
----------:------:------:------:------:------:------:------:------:------:------:------:
Qc : 0.023: 0.021: 0.020: 0.019: 0.018: 0.017: 0.016: 0.015: 0.015: 0.014: 0.013: 0.013:
Фоп: 300 : 299 : 298 : 297 : 297 : 296 : 295 : 295 : 294 : 293 : 293 : 292 :
Uоп: 9.00 : 9.00 : 9.00 : 9.00 : 9.00 : 9.00 : 9.00 : 9.00 : 9.00 : 9.00 : 9.00 : 9.00 :
: : : : : : : : : : : : :
Ви : 0.014: 0.013: 0.012: 0.011: 0.010: 0.010: 0.009: 0.008: 0.008: 0.007: 0.007: 0.007:
Ки : 6003 : 6003 : 6003 : 6003 : 6003 : 6003 : 6003 : 6003 : 6003 : 6003 : 6003 : 6003 :
~~~~~~~~

Ви : 0.004: 0.003: 0.003: 0.003: 0.003: 0.003: 0.002: 0.002: 0.002: 0.002: 0.002: 0.002:
Ки : 6009 : 6009 : 6009 : 6009 : 6009 : 6009 : 6009 : 6009 : 6009 : 6009 : 6009 : 6009 :
Ви : 0.002: 0.002: 0.002: 0.002: 0.001: 0.001: 0.001: 0.001: 0.001: 0.001: 0.002: 0.002:
Ки : 6002 : 6002 : 6002 : 6002 : 6002 : 6002 : 6002 : 6014 : 6014 : 6014 : 6014 : 6014 :
~~~~~~

y= 5600 : Y-строка 48 Cmax= 0.072 долей ПДК (x= 8200.0; напр.ветра= 3)

x= 0 : 200: 400: 600: 800: 1000: 1200: 1400: 1600: 1800: 2000: 2200: 2400: 2600: 2800: 3000:
----------:------:------:------:------:------:------:------:------:------:------:------:------:------:------:------:
Qc : 0.008: 0.009: 0.009: 0.010: 0.010: 0.011: 0.012: 0.012: 0.013: 0.014: 0.015: 0.015: 0.016: 0.017: 0.019: 0.020:
Фоп: 71 : 71 : 71 : 70 : 70 : 69 : 69 : 68 : 67 : 67 : 66 : 65 : 65 : 64 : 63 : 62 :
Uоп: 9.00 : 9.00 : 9.00 : 9.00 : 9.00 : 9.00 : 9.00 : 9.00 : 9.00 : 9.00 : 9.00 : 9.00 : 9.00 : 9.00 : 9.00 : 9.00 :
: : : : : : : : : : : : : : : : :
Ви : 0.004: 0.004: 0.005: 0.005: 0.005: 0.005: 0.006: 0.006: 0.006: 0.007: 0.007: 0.008: 0.008: 0.009: 0.009: 0.010:
Ки : 6003 : 6003 : 6003 : 6003 : 6003 : 6003 : 6003 : 6003 : 6003 : 6003 : 6003 : 6003 : 6003 : 6003 : 6003 : 6003 :
Ви : 0.002: 0.002: 0.002: 0.002: 0.002: 0.002: 0.002: 0.002: 0.003: 0.003: 0.003: 0.003: 0.003: 0.003: 0.004: 0.004:
Ки : 6002 : 6002 : 6002 : 6002 : 6002 : 6002 : 6002 : 6002 : 6002 : 6002 : 6002 : 6002 : 6002 : 6002 : 6002 : 6002 :
Ви : 0.001: 0.001: 0.001: 0.001: 0.001: 0.001: 0.001: 0.001: 0.002: 0.002: 0.002: 0.002: 0.002: 0.002: 0.002: 0.002:
Ки : 6009 : 6009 : 6009 : 6009 : 6009 : 6009 : 6009 : 6009 : 6009 : 6009 : 6009 : 6009 : 6009 : 6009 : 6009 : 6009 :
~~~~~~

x= 3200: 3400: 3600: 3800: 4000: 4200: 4400: 4600: 4800: 5000: 5200: 5400: 5600: 5800: 6000: 6200:
----------:------:------:------:------:------:------:------:------:------:------:------:------:------:------:------:
Qc : 0.021: 0.023: 0.024: 0.026: 0.028: 0.030: 0.032: 0.034: 0.036: 0.039: 0.041: 0.044: 0.046: 0.049: 0.051: 0.053:
Фоп: 61 : 60 : 59 : 58 : 56 : 55 : 54 : 52 : 50 : 49 : 47 : 45 : 43 : 41 : 38 : 36 :
Uоп: 9.00 : 9.00 : 9.00 : 9.00 : 9.00 : 9.00 : 9.00 : 9.00 : 9.00 : 9.00 : 9.00 : 9.00 : 9.00 : 9.00 : 9.00 : 9.00 :
: : : : : : : : : : : : : : : : :
Ви : 0.011: 0.012: 0.013: 0.013: 0.014: 0.016: 0.017: 0.018: 0.020: 0.022: 0.023: 0.025: 0.027: 0.030: 0.032: 0.034:
Ки : 6003 : 6003 : 6003 : 6003 : 6003 : 6003 : 6003 : 6003 : 6003 : 6003 : 6003 : 6003 : 6003 : 6003 : 6003 : 6003 :
Ви : 0.004: 0.005: 0.005: 0.005: 0.006: 0.006: 0.006: 0.007: 0.007: 0.007: 0.007: 0.007: 0.006: 0.007: 0.007: 0.008:
Ки : 6002 : 6002 : 6002 : 6002 : 6002 : 6002 : 6002 : 6002 : 6002 : 6002 : 6002 : 6002 : 6009 : 6009 : 6009 : 6009 :
Ви : 0.003: 0.003: 0.003: 0.003: 0.003: 0.004: 0.004: 0.004: 0.004: 0.005: 0.005: 0.006: 0.006: 0.005: 0.005: 0.004:
Ки : 6009 : 6009 : 6009 : 6009 : 6009 : 6009 : 6009 : 6009 : 6009 : 6009 : 6009 : 6009 : 6002 : 6002 : 6002 : 6002 :
~~~~~~

x= 6400: 6600: 6800: 7000: 7200: 7400: 7600: 7800: 8000: 8200: 8400: 8600: 8800: 9000: 9200: 9400:
----------:------:------:------:------:------:------:------:------:------:------:------:------:------:------:------:
Qc : 0.055: 0.058: 0.060: 0.062: 0.065: 0.067: 0.069: 0.070: 0.071: 0.072: 0.072: 0.071: 0.070: 0.069: 0.067: 0.064:
Фоп: 34 : 31 : 28 : 25 : 22 : 18 : 14 : 11 : 7 : 3 : 359 : 355 : 351 : 347 : 343 : 339 :
Uоп: 9.00 : 9.00 : 9.00 : 9.00 : 9.00 : 9.00 : 9.00 : 9.00 : 9.00 : 9.00 : 9.00 : 9.00 : 9.00 : 9.00 : 9.00 : 9.00 :
: : : : : : : : : : : : : : : : :
Ви : 0.037: 0.039: 0.041: 0.043: 0.045: 0.047: 0.049: 0.049: 0.050: 0.050: 0.050: 0.050: 0.049: 0.048: 0.047: 0.045:
Ки : 6003 : 6003 : 6003 : 6003 : 6003 : 6003 : 6003 : 6003 : 6003 : 6003 : 6003 : 6003 : 6003 : 6003 : 6003 : 6003 :
Ви : 0.008: 0.009: 0.009: 0.010: 0.011: 0.011: 0.011: 0.012: 0.012: 0.012: 0.012: 0.012: 0.012: 0.012: 0.011: 0.010:
Ки : 6009 : 6009 : 6009 : 6009 : 6009 : 6009 : 6009 : 6009 : 6009 : 6009 : 6009 : 6009 : 6009 : 6009 : 6009 : 6009 :
Ви : 0.003: 0.003: 0.003: 0.003: 0.003: 0.003: 0.003: 0.004: 0.004: 0.004: 0.004: 0.004: 0.004: 0.004: 0.004: 0.004:
Ки : 6010 : 6010 : 6010 : 6010 : 6010 : 6010 : 6010 : 6010 : 6010 : 6010 : 6010 : 6010 : 6010 : 6010 : 6010 : 6010 :
~~~~~~

x= 9600: 9800: 10000: 10200: 10400: 10600: 10800: 11000: 11200: 11400: 11600: 11800: 12000: 12200: 12400: 12600:
----------:------:------:------:------:------:------:------:------:------:------:------:------:------:------:------:
Qc : 0.062: 0.059: 0.056: 0.053: 0.051: 0.048: 0.045: 0.042: 0.039: 0.036: 0.033: 0.031: 0.029: 0.027: 0.025: 0.023:
Фоп: 336 : 333 : 329 : 326 : 324 : 321 : 319 : 316 : 314 : 312 : 310 : 309 : 307 : 306 : 304 : 303 :
Uоп: 9.00 : 9.00 : 9.00 : 9.00 : 9.00 : 9.00 : 9.00 : 9.00 : 9.00 : 9.00 : 9.00 : 9.00 : 9.00 : 9.00 : 9.00 : 9.00 :
: : : : : : : : : : : : : : : : :
Ви : 0.043: 0.040: 0.039: 0.037: 0.034: 0.032: 0.030: 0.028: 0.025: 0.023: 0.021: 0.020: 0.018: 0.017: 0.016: 0.014:
Ки : 6003 : 6003 : 6003 : 6003 : 6003 : 6003 : 6003 : 6003 : 6003 : 6003 : 6003 : 6003 : 6003 : 6003 : 6003 : 6003 :
Ви : 0.010: 0.010: 0.009: 0.009: 0.009: 0.008: 0.008: 0.007: 0.006: 0.006: 0.005: 0.005: 0.005: 0.004: 0.004: 0.004:
Ки : 6009 : 6009 : 6009 : 6009 : 6009 : 6009 : 6009 : 6009 : 6009 : 6009 : 6009 : 6009 : 6009 : 6009 : 6009 : 6009 :
Ви : 0.003: 0.003: 0.003: 0.003: 0.003: 0.003: 0.003: 0.002: 0.002: 0.002: 0.002: 0.002: 0.002: 0.002: 0.002: 0.002:
Ки : 6010 : 6010 : 6010 : 6010 : 6010 : 6010 : 6010 : 6010 : 6010 : 6010 : 6002 : 6010 : 6002 : 6002 : 6002 : 6002 :
~~~~~~

x= 12800: 13000: 13200: 13400: 13600: 13800: 14000: 14200: 14400: 14600: 14800: 15000:
----------:------:------:------:------:------:------:------:------:------:------:------:
Qc : 0.022: 0.020: 0.019: 0.018: 0.017: 0.016: 0.015: 0.015: 0.014: 0.013: 0.013: 0.012:
Фоп: 302 : 301 : 300 : 299 : 298 : 297 : 297 : 296 : 296 : 295 : 294 : 294 :
Uоп: 9.00 : 9.00 : 9.00 : 9.00 : 9.00 : 9.00 : 9.00 : 9.00 : 9.00 : 9.00 : 9.00 : 9.00 :
: : : : : : : : : : : : :
Ви : 0.013: 0.013: 0.012: 0.011: 0.010: 0.009: 0.009: 0.008: 0.008: 0.007: 0.007: 0.006:
Ки : 6003 : 6003 : 6003 : 6003 : 6003 : 6003 : 6003 : 6003 : 6003 : 6003 : 6003 : 6003 :
Ви : 0.004: 0.003: 0.003: 0.003: 0.003: 0.002: 0.002: 0.002: 0.002: 0.002: 0.002: 0.002:
Ки : 6009 : 6009 : 6009 : 6009 : 6009 : 6009 : 6009 : 6009 : 6009 : 6009 : 6009 : 6009 :
Ви : 0.002: 0.002: 0.002: 0.002: 0.002: 0.002: 0.001: 0.001: 0.001: 0.001: 0.001: 0.002:
Ки : 6002 : 6002 : 6002 : 6002 : 6002 : 6002 : 6002 : 6002 : 6014 : 6014 : 6014 : 6014 :
~~~~~~

y= 5400 : Y-строка 49 Cmax= 0.064 долей ПДК (x= 8400.0; напр.ветра=359)

----------:________________________________
x=   0 : 200: 400: 600: 800: 1000: 1200: 1400: 1600: 1800: 2000: 2200: 2400: 2600: 2800: 3000:
----------:------:------:------:------:------:------:------:------:------:------:------:------:------:------:------:
Qc : 0.008: 0.009: 0.009: 0.010: 0.010: 0.011: 0.011: 0.012: 0.013: 0.013: 0.014: 0.015: 0.016: 0.017: 0.018: 0.019:
Фоп: 70 :   70 :   69 :   69 :   68 :   68 :   67 :   67 :   66 :   65 :   65 :   64 :   63 :   62 :   61 :   60 :
Uоп: 9.00 : 9.00 : 9.00 : 9.00 : 9.00 : 9.00 : 9.00 : 9.00 : 9.00 : 9.00 : 9.00 : 9.00 : 9.00 : 9.00 : 9.00 : 9.00 :
 :   :   :   :   :   :   :   :   :   :   :   :   :   :   :   :   :
Ви : 0.004: 0.004: 0.005: 0.005: 0.005: 0.005: 0.006: 0.006: 0.006: 0.007: 0.007: 0.008: 0.008: 0.009: 0.009: 0.010:
Ки : 6003 : 6003 : 6003 : 6003 : 6003 : 6003 : 6003 : 6003 : 6003 : 6003 : 6003 : 6003 : 6003 : 6003 : 6003 : 6003 :
Ви : 0.002: 0.002: 0.002: 0.002: 0.002: 0.002: 0.002: 0.002: 0.002: 0.003: 0.003: 0.003: 0.003: 0.003: 0.004: 0.004:
Ки : 6002 : 6002 : 6002 : 6002 : 6002 : 6002 : 6002 : 6002 : 6002 : 6002 : 6002 : 6002 : 6002 : 6002 : 6002 : 6002 :
Ви : 0.001: 0.001: 0.001: 0.001: 0.001: 0.001: 0.001: 0.001: 0.002: 0.002: 0.002: 0.002: 0.002: 0.002: 0.002: 0.002:
Ки : 6009 : 6009 : 6009 : 6009 : 6009 : 6009 : 6009 : 6009 : 6009 : 6009 : 6009 : 6009 : 6009 : 6009 : 6009 : 6009 :
~~~~~~
~~~~~~~~
----________________________________
x= 3200: 3400: 3600: 3800: 4000: 4200: 4400: 4600: 4800: 5000: 5200: 5400: 5600: 5800: 6000: 6200:
----------:------:------:------:------:------:------:------:------:------:------:------:------:------:------:------:
Qc : 0.020: 0.022: 0.023: 0.024: 0.026: 0.028: 0.030: 0.032: 0.034: 0.036: 0.038: 0.040: 0.042: 0.044: 0.047: 0.049:
Фоп: 59 :   58 :   57 :   56 :   54 :   53 :   52 :   50 :   48 :   47 :   45 :   43 :   41 :   39 :   37 :   34 :
Uоп: 9.00 : 9.00 : 9.00 : 9.00 : 9.00 : 9.00 : 9.00 : 9.00 : 9.00 : 9.00 : 9.00 : 9.00 : 9.00 : 9.00 : 9.00 : 9.00 :
 :   :   :   :   :   :   :   :   :   :   :   :   :   :   :   :   :
Ви : 0.010: 0.011: 0.012: 0.013: 0.014: 0.015: 0.016: 0.017: 0.018: 0.020: 0.022: 0.023: 0.025: 0.027: 0.029: 0.032:
Ки : 6003 : 6003 : 6003 : 6003 : 6003 : 6003 : 6003 : 6003 : 6003 : 6003 : 6003 : 6003 : 6003 : 6003 : 6003 : 6003 :
Ви : 0.004: 0.004: 0.005: 0.005: 0.005: 0.006: 0.006: 0.006: 0.007: 0.006: 0.006: 0.006: 0.006: 0.006: 0.007: 0.007:
Ки : 6002 : 6002 : 6002 : 6002 : 6002 : 6002 : 6002 : 6002 : 6002 : 6002 : 6002 : 6002 : 6009 : 6009 : 6009 : 6009 :
Ви : 0.003: 0.003: 0.003: 0.003: 0.003: 0.003: 0.004: 0.004: 0.004: 0.005: 0.005: 0.005: 0.006: 0.005: 0.004: 0.004:
Ки : 6009 : 6009 : 6009 : 6009 : 6009 : 6009 : 6009 : 6009 : 6009 : 6009 : 6009 : 6009 : 6002 : 6002 : 6002 : 6002 :
~~~~~~
~~~~~~~~
----________________________________
x= 6400: 6600: 6800: 7000: 7200: 7400: 7600: 7800: 8000: 8200: 8400: 8600: 8800: 9000: 9200: 9400:
----------:------:------:------:------:------:------:------:------:------:------:------:------:------:------:------:
Qc : 0.051: 0.053: 0.055: 0.057: 0.058: 0.060: 0.062: 0.063: 0.064: 0.064: 0.064: 0.064: 0.063: 0.062: 0.060: 0.058:
Фоп: 32 :   29 :   26 :   23 :   20 :   17 :   13 :   10 :   6 :   2 : 359 : 355 : 351 : 348 : 344 : 341 :
Uоп: 9.00 : 9.00 : 9.00 : 9.00 : 9.00 : 9.00 : 9.00 : 9.00 : 9.00 : 9.00 : 9.00 : 9.00 : 9.00 : 9.00 : 9.00 : 9.00 :
 :   :   :   :   :   :   :   :   :   :   :   :   :   :   :   :   :
Ви : 0.034: 0.035: 0.037: 0.039: 0.041: 0.042: 0.043: 0.044: 0.045: 0.045: 0.045: 0.045: 0.044: 0.042: 0.042: 0.040:
Ки : 6003 : 6003 : 6003 : 6003 : 6003 : 6003 : 6003 : 6003 : 6003 : 6003 : 6003 : 6003 : 6003 : 6003 : 6003 : 6003 :
Ви : 0.008: 0.008: 0.008: 0.009: 0.009: 0.010: 0.010: 0.010: 0.010: 0.010: 0.011: 0.011: 0.010: 0.010: 0.010: 0.010:
Ки : 6009 : 6009 : 6009 : 6009 : 6009 : 6009 : 6009 : 6009 : 6009 : 6009 : 6009 : 6009 : 6009 : 6009 : 6009 : 6009 :
Ви : 0.002: 0.003: 0.003: 0.003: 0.003: 0.003: 0.003: 0.003: 0.003: 0.003: 0.004: 0.003: 0.003: 0.003: 0.003: 0.003:
Ки : 6002 : 6010 : 6010 : 6010 : 6010 : 6010 : 6010 : 6010 : 6010 : 6010 : 6010 : 6010 : 6010 : 6010 : 6010 : 6010 :
~~~~~~
~~~~~~~~
----________________________________
x= 9600: 9800: 10000: 10200: 10400: 10600: 10800: 11000: 11200: 11400: 11600: 11800: 12000: 12200: 12400: 12600:
----------:------:------:------:------:------:------:------:------:------:------:------:------:------:------:------:
Qc : 0.056: 0.054: 0.052: 0.049: 0.047: 0.044: 0.041: 0.038: 0.036: 0.033: 0.031: 0.029: 0.027: 0.025: 0.024: 0.022:
Фоп: 337 : 334 : 331 : 328 : 326 : 323 : 321 : 318 : 316 : 314 : 312 : 311 : 309 : 308 : 306 : 305 :
Uоп: 9.00 : 9.00 : 9.00 : 9.00 : 9.00 : 9.00 : 9.00 : 9.00 : 9.00 : 9.00 : 9.00 : 9.00 : 9.00 : 9.00 : 9.00 : 9.00 :
 :   :   :   :   :   :   :   :   :   :   :   :   :   :   :   :   :
Ви : 0.039: 0.037: 0.035: 0.034: 0.031: 0.029: 0.027: 0.025: 0.023: 0.022: 0.020: 0.019: 0.017: 0.016: 0.015: 0.014:
Ки : 6003 : 6003 : 6003 : 6003 : 6003 : 6003 : 6003 : 6003 : 6003 : 6003 : 6003 : 6003 : 6003 : 6003 : 6003 : 6003 :
Ви : 0.009: 0.009: 0.009: 0.008: 0.008: 0.007: 0.007: 0.006: 0.006: 0.005: 0.005: 0.005: 0.004: 0.004: 0.004: 0.004:
Ки : 6009 : 6009 : 6009 : 6009 : 6009 : 6009 : 6009 : 6009 : 6009 : 6009 : 6009 : 6009 : 6009 : 6009 : 6009 : 6009 :
Ви : 0.003: 0.003: 0.003: 0.003: 0.003: 0.002: 0.002: 0.002: 0.002: 0.002: 0.002: 0.002: 0.002: 0.002: 0.002: 0.002:
Ки : 6010 : 6010 : 6010 : 6010 : 6010 : 6010 : 6010 : 6010 : 6010 : 6010 : 6002 : 6010 : 6002 : 6002 : 6002 : 6002 :
~~~~~~
~~~~~~~~
----________________________________
x= 12800: 13000: 13200: 13400: 13600: 13800: 14000: 14200: 14400: 14600: 14800: 15000:
----------:------:------:------:------:------:------:------:------:------:------:------:
Qc : 0.021: 0.020: 0.018: 0.017: 0.016: 0.016: 0.015: 0.014: 0.014: 0.013: 0.012: 0.012:
Фоп: 304 : 303 : 302 : 301 : 300 : 299 : 298 : 298 : 297 : 296 : 296 : 295 :
Uоп: 9.00 : 9.00 : 9.00 : 9.00 : 9.00 : 9.00 : 9.00 : 9.00 : 9.00 : 9.00 : 9.00 : 9.00 :
 :   :   :   :   :   :   :   :   :   :   :   :   :
Ви : 0.013: 0.012: 0.011: 0.010: 0.010: 0.009: 0.009: 0.008: 0.008: 0.007: 0.007: 0.006:
Ки : 6003 : 6003 : 6003 : 6003 : 6003 : 6003 : 6003 : 6003 : 6003 : 6003 : 6003 : 6003 :
Ви : 0.003: 0.003: 0.003: 0.003: 0.003: 0.002: 0.002: 0.002: 0.002: 0.002: 0.002: 0.002:
Ки : 6009 : 6009 : 6009 : 6009 : 6009 : 6009 : 6009 : 6009 : 6009 : 6009 : 6009 : 6009 :
Ви : 0.002: 0.002: 0.001: 0.001: 0.001: 0.001: 0.001: 0.001: 0.001: 0.001: 0.001: 0.001:
Ки : 6002 : 6002 : 6002 : 6002 : 6002 : 6002 : 6002 : 6002 : 6002 : 6002 : 6014 : 6014 :
~~~~~~
____
y= 5200 : Y-строка 50 Cmax= 0.058 долей ПДК (x= 8200.0; напр.ветра= 2)
----------:________________________________
x=   0 : 200: 400: 600: 800: 1000: 1200: 1400: 1600: 1800: 2000: 2200: 2400: 2600: 2800: 3000:
----------:------:------:------:------:------:------:------:------:------:------:------:------:------:------:------:
Qc : 0.008: 0.009: 0.009: 0.009: 0.010: 0.010: 0.011: 0.012: 0.012: 0.013: 0.014: 0.014: 0.015: 0.016: 0.017: 0.018:
Фоп: 69 :   69 :   68 :   68 :   67 :   66 :   66 :   65 :   64 :   64 :   63 :   62 :   61 :   61 :   60 :   59 :
Uоп: 9.00 : 9.00 : 9.00 : 9.00 : 9.00 : 9.00 : 9.00 : 9.00 : 9.00 : 9.00 : 9.00 : 9.00 : 9.00 : 9.00 : 9.00 : 9.00 :
 :   :   :   :   :   :   :   :   :   :   :   :   :   :   :   :   :
~~~~~~

```
Ви : 0.004: 0.004: 0.004: 0.005: 0.005: 0.005: 0.005: 0.006: 0.006: 0.007: 0.007: 0.007: 0.008: 0.008: 0.009: 0.009:
Ки : 6003 : 6003 : 6003 : 6003 : 6003 : 6003 : 6003 : 6003 : 6003 : 6003 : 6003 : 6003 : 6003 : 6003 : 6003 : 6003 :
Ви : 0.001: 0.002: 0.002: 0.002: 0.002: 0.002: 0.002: 0.002: 0.002: 0.002: 0.003: 0.003: 0.003: 0.003: 0.003: 0.004:
Ки : 6002 : 6002 : 6002 : 6002 : 6002 : 6002 : 6002 : 6002 : 6002 : 6002 : 6002 : 6002 : 6002 : 6002 : 6002 : 6002 :
Ви : 0.001: 0.001: 0.001: 0.001: 0.001: 0.001: 0.001: 0.001: 0.002: 0.002: 0.002: 0.002: 0.002: 0.002: 0.002: 0.002:
Ки : 6009 : 6009 : 6009 : 6009 : 6009 : 6009 : 6009 : 6009 : 6009 : 6009 : 6009 : 6009 : 6009 : 6009 : 6009 : 6009 :
~~~~~~~~~~~~~~~~~~~~~~~~~~~~~~~~~~~~~~~~~~~~~~~~~~~~~~~~~~~~~~~~~~~~~~~~~~~~~~~~~~~~~~~~~~~~~~~~~~~~~~~~~~~~~~~~~~~~~~~~~~~~~~~~~~~~~~~~~~~~~~~~~
~~~~~~~~
----__________________________________________________________________________________________________________
 x=  3200:  3400:  3600:  3800:  4000:  4200:  4400:  4600:  4800:  5000:  5200:  5400:  5600:  5800:  6000:  6200:
----------:------:------:------:------:------:------:------:------:------:------:------:------:------:------:------:
Qc : 0.019: 0.020: 0.022: 0.023: 0.025: 0.026: 0.028: 0.029: 0.031: 0.033: 0.035: 0.037: 0.039: 0.041: 0.042: 0.044:
Фоп:   58 :   56 :   55 :   54 :   53 :   51 :   50 :   48 :   47 :   45 :   43 :   41 :   39 :   37 :   35 :   33 :
Uоп: 9.00 : 9.00 : 9.00 : 9.00 : 9.00 : 9.00 : 9.00 : 9.00 : 9.00 : 9.00 : 9.00 : 9.00 : 9.00 : 9.00 : 9.00 : 9.00 :
   :      :      :      :      :      :      :      :      :      :      :      :      :      :      :      :      :
Ви : 0.010: 0.011: 0.011: 0.012: 0.013: 0.014: 0.015: 0.016: 0.017: 0.019: 0.020: 0.021: 0.023: 0.025: 0.027: 0.029:
Ки : 6003 : 6003 : 6003 : 6003 : 6003 : 6003 : 6003 : 6003 : 6003 : 6003 : 6003 : 6003 : 6003 : 6003 : 6003 : 6003 :
Ви : 0.004: 0.004: 0.004: 0.005: 0.005: 0.005: 0.005: 0.006: 0.005: 0.006: 0.006: 0.006: 0.005: 0.006: 0.006: 0.007:
Ки : 6002 : 6002 : 6002 : 6002 : 6002 : 6002 : 6002 : 6002 : 6002 : 6002 : 6002 : 6002 : 6002 : 6009 : 6009 : 6009 :
Ви : 0.002: 0.003: 0.003: 0.003: 0.003: 0.003: 0.004: 0.004: 0.004: 0.004: 0.005: 0.005: 0.005: 0.005: 0.004: 0.003:
Ки : 6009 : 6009 : 6009 : 6009 : 6009 : 6009 : 6009 : 6009 : 6009 : 6009 : 6009 : 6009 : 6009 : 6002 : 6002 : 6002 :
~~~~~~~~~~~~~~~~~~~~~~~~~~~~~~~~~~~~~~~~~~~~~~~~~~~~~~~~~~~~~~~~~~~~~~~~~~~~~~~~~~~~~~~~~~~~~~~~~~~~~~~~~~~~~~~~~~~~~~~~~~~~~~~~~~~~~~~~~~~~~~~~~
~~~~~~~~
----__________________________________________________________________________________________________________
 x=  6400:  6600:  6800:  7000:  7200:  7400:  7600:  7800:  8000:  8200:  8400:  8600:  8800:  9000:  9200:  9400:
----------:------:------:------:------:------:------:------:------:------:------:------:------:------:------:------:
Qc : 0.046: 0.048: 0.050: 0.052: 0.053: 0.055: 0.056: 0.057: 0.057: 0.058: 0.058: 0.057: 0.057: 0.056: 0.054: 0.053:
Фоп:   30 :   28 :   25 :   22 :   19 :   16 :   13 :    9 :    6 :    2 :  359 :  355 :  352 :  348 :  345 :  342 :
Uоп: 9.00 : 9.00 : 9.00 : 9.00 : 9.00 : 9.00 : 9.00 : 9.00 : 9.00 : 9.00 : 9.00 : 9.00 : 9.00 : 9.00 : 9.00 : 9.00 :
   :      :      :      :      :      :      :      :      :      :      :      :      :      :      :      :      :
Ви : 0.030: 0.032: 0.034: 0.035: 0.037: 0.038: 0.038: 0.040: 0.040: 0.040: 0.040: 0.040: 0.039: 0.039: 0.037: 0.036:
Ки : 6003 : 6003 : 6003 : 6003 : 6003 : 6003 : 6003 : 6003 : 6003 : 6003 : 6003 : 6003 : 6003 : 6003 : 6003 : 6003 :
Ви : 0.007: 0.007: 0.008: 0.008: 0.008: 0.009: 0.009: 0.009: 0.009: 0.009: 0.010: 0.009: 0.009: 0.009: 0.009: 0.009:
Ки : 6009 : 6009 : 6009 : 6009 : 6009 : 6009 : 6009 : 6009 : 6009 : 6009 : 6009 : 6009 : 6009 : 6009 : 6009 : 6009 :
Ви : 0.003: 0.002: 0.003: 0.003: 0.003: 0.003: 0.003: 0.003: 0.003: 0.003: 0.003: 0.003: 0.003: 0.003: 0.003: 0.003:
Ки : 6002 : 6010 : 6010 : 6010 : 6010 : 6010 : 6010 : 6010 : 6010 : 6010 : 6010 : 6010 : 6010 : 6010 : 6010 : 6010 :
~~~~~~~~~~~~~~~~~~~~~~~~~~~~~~~~~~~~~~~~~~~~~~~~~~~~~~~~~~~~~~~~~~~~~~~~~~~~~~~~~~~~~~~~~~~~~~~~~~~~~~~~~~~~~~~~~~~~~~~~~~~~~~~~~~~~~~~~~~~~~~~~~
~~~~~~~~
----__________________________________________________________________________________________________________
 x=  9600:  9800: 10000: 10200: 10400: 10600: 10800: 11000: 11200: 11400: 11600: 11800: 12000: 12200: 12400: 12600:
----------:------:------:------:------:------:------:------:------:------:------:------:------:------:------:------:
Qc : 0.051: 0.049: 0.047: 0.045: 0.042: 0.040: 0.038: 0.035: 0.033: 0.031: 0.029: 0.027: 0.025: 0.024: 0.022: 0.021:
Фоп:  338 :  335 :  333 :  330 :  327 :  325 :  322 :  320 :  318 :  316 :  314 :  312 :  311 :  309 :  308 :  307 :
Uоп: 9.00 : 9.00 : 9.00 : 9.00 : 9.00 : 9.00 : 9.00 : 9.00 : 9.00 : 9.00 : 9.00 : 9.00 : 9.00 : 9.00 : 9.00 : 9.00 :
   :      :      :      :      :      :      :      :      :      :      :      :      :      :      :      :      :
Ви : 0.035: 0.034: 0.032: 0.030: 0.029: 0.027: 0.025: 0.023: 0.022: 0.020: 0.019: 0.017: 0.016: 0.015: 0.014: 0.013:
Ки : 6003 : 6003 : 6003 : 6003 : 6003 : 6003 : 6003 : 6003 : 6003 : 6003 : 6003 : 6003 : 6003 : 6003 : 6003 : 6003 :
Ви : 0.008: 0.008: 0.008: 0.008: 0.007: 0.007: 0.006: 0.006: 0.005: 0.005: 0.005: 0.004: 0.004: 0.004: 0.004: 0.003:
Ки : 6009 : 6009 : 6009 : 6009 : 6009 : 6009 : 6009 : 6009 : 6009 : 6009 : 6009 : 6009 : 6009 : 6009 : 6009 : 6009 :
Ви : 0.003: 0.003: 0.003: 0.003: 0.002: 0.002: 0.002: 0.002: 0.002: 0.002: 0.002: 0.002: 0.002: 0.002: 0.002: 0.001:
Ки : 6010 : 6010 : 6010 : 6010 : 6010 : 6010 : 6010 : 6010 : 6010 : 6010 : 6010 : 6002 : 6002 : 6002 : 6002 : 6002 :
~~~~~~~~~~~~~~~~~~~~~~~~~~~~~~~~~~~~~~~~~~~~~~~~~~~~~~~~~~~~~~~~~~~~~~~~~~~~~~~~~~~~~~~~~~~~~~~~~~~~~~~~~~~~~~~~~~~~~~~~~~~~~~~~~~~~~~~~~~~~~~~~~
~~~~~~~~
----______________________________________________________________________________
 x= 12800: 13000: 13200: 13400: 13600: 13800: 14000: 14200: 14400: 14600: 14800: 15000:
----------:------:------:------:------:------:------:------:------:------:------:------:
Qc : 0.020: 0.019: 0.018: 0.017: 0.016: 0.015: 0.014: 0.014: 0.013: 0.012: 0.012: 0.011:
Фоп:  305 :  304 :  303 :  302 :  301 :  301 :  300 :  299 :  298 :  298 :  297 :  296 :
Uоп: 9.00 : 9.00 : 9.00 : 9.00 : 9.00 : 9.00 : 9.00 : 9.00 : 9.00 : 9.00 : 9.00 : 9.00 :
   :      :      :      :      :      :      :      :      :      :      :      :      :
Ви : 0.012: 0.011: 0.011: 0.010: 0.009: 0.009: 0.008: 0.008: 0.007: 0.007: 0.006: 0.006:
Ки : 6003 : 6003 : 6003 : 6003 : 6003 : 6003 : 6003 : 6003 : 6003 : 6003 : 6003 : 6003 :
Ви : 0.003: 0.003: 0.003: 0.003: 0.002: 0.002: 0.002: 0.002: 0.002: 0.002: 0.002: 0.002:
Ки : 6009 : 6009 : 6009 : 6009 : 6009 : 6009 : 6009 : 6009 : 6009 : 6009 : 6009 : 6009 :
Ви : 0.002: 0.002: 0.002: 0.002: 0.001: 0.001: 0.001: 0.001: 0.001: 0.001: 0.001: 0.001:
Ки : 6002 : 6002 : 6002 : 6002 : 6002 : 6002 : 6002 : 6002 : 6002 : 6002 : 6002 : 6002 :
~~~~~~~~~~~~~~~~~~~~~~~~~~~~~~~~~~~~~~~~~~~~~~~~~~~~~~~~~~~~~~~~~~~~~~~~~~~~~~~~~~~~~~~~~~~~~~~~~~~~~~~~~~~~~
___________
 y=  5000 : Y-строка 51  Cmax=  0.052 долей ПДК (x=  8200.0; напр.ветра=  2)
----------:_______________________________________________________________________________________________
 x=     0 :   200:   400:   600:   800:  1000:  1200:  1400:  1600:  1800:  2000:  2200:  2400:  2600:  2800:  3000:
----------:------:------:------:------:------:------:------:------:------:------:------:------:------:------:------:
Qc : 0.008: 0.008: 0.009: 0.009: 0.010: 0.010: 0.011: 0.011: 0.012: 0.012: 0.013: 0.014: 0.015: 0.016: 0.016: 0.017:
Фоп:   68 :   67 :   67 :   66 :   66 :   65 :   64 :   64 :   63 :   62 :   62 :   61 :   60 :   59 :   58 :   57 :
Uоп: 9.00 : 9.00 : 9.00 : 9.00 : 9.00 : 9.00 : 9.00 : 9.00 : 9.00 : 9.00 : 9.00 : 9.00 : 9.00 : 9.00 : 9.00 : 9.00 :
   :      :      :      :      :      :      :      :      :      :      :      :      :      :      :      :      :
Ви : 0.004: 0.004: 0.004: 0.005: 0.005: 0.005: 0.005: 0.006: 0.006: 0.006: 0.007: 0.007: 0.008: 0.008: 0.008: 0.009:
Ки : 6003 : 6003 : 6003 : 6003 : 6003 : 6003 : 6003 : 6003 : 6003 : 6003 : 6003 : 6003 : 6003 : 6003 : 6003 : 6003 :
Ви : 0.001: 0.002: 0.002: 0.002: 0.002: 0.002: 0.002: 0.002: 0.002: 0.002: 0.002: 0.003: 0.003: 0.003: 0.003: 0.003:
Ки : 6002 : 6002 : 6002 : 6002 : 6002 : 6002 : 6002 : 6002 : 6002 : 6002 : 6002 : 6002 : 6002 : 6002 : 6002 : 6002 :
Ви : 0.001: 0.001: 0.001: 0.001: 0.001: 0.001: 0.001: 0.001: 0.001: 0.002: 0.002: 0.002: 0.002: 0.002: 0.002: 0.002:
Ки : 6009 : 6009 : 6009 : 6009 : 6009 : 6009 : 6009 : 6009 : 6009 : 6009 : 6009 : 6009 : 6009 : 6009 : 6009 : 6009 :
```

~~~~~~
~~~~~~~~
----____
x= 3200: 3400: 3600: 3800: 4000: 4200: 4400: 4600: 4800: 5000: 5200: 5400: 5600: 5800: 6000: 6200:
----------:------:------:------:------:------:------:------:------:------:------:------:------:------:------:------:
Qc : 0.018: 0.019: 0.021: 0.022: 0.023: 0.024: 0.026: 0.027: 0.029: 0.031: 0.032: 0.034: 0.036: 0.037: 0.039: 0.040:
Фоп: 56 :   55 :   54 :   52 :   51 :   50 :   48 :   47 :   45 :   43 :   41 :   39 :   37 :   35 :   33 :   31 :
Uоп: 9.00 : 9.00 : 9.00 : 9.00 : 9.00 : 9.00 : 9.00 : 9.00 : 9.00 : 9.00 : 9.00 : 9.00 : 9.00 : 9.00 : 9.00 : 9.00 :
 :   :   :   :   :   :   :   :   :   :   :   :   :   :   :   :   :
Ви : 0.010: 0.010: 0.011: 0.012: 0.012: 0.013: 0.014: 0.015: 0.016: 0.017: 0.018: 0.020: 0.021: 0.022: 0.024: 0.026:
Ки : 6003 : 6003 : 6003 : 6003 : 6003 : 6003 : 6003 : 6003 : 6003 : 6003 : 6003 : 6003 : 6003 : 6003 : 6003 : 6003 :
Ви : 0.004: 0.004: 0.004: 0.004: 0.004: 0.004: 0.005: 0.005: 0.005: 0.005: 0.005: 0.005: 0.005: 0.005: 0.005: 0.006:
Ки : 6002 : 6002 : 6002 : 6002 : 6002 : 6002 : 6002 : 6002 : 6002 : 6002 : 6002 : 6002 : 6002 : 6009 : 6009 : 6009 :
Ви : 0.002: 0.002: 0.003: 0.003: 0.003: 0.003: 0.003: 0.004: 0.004: 0.004: 0.004: 0.004: 0.005: 0.005: 0.004: 0.003:
Ки : 6009 : 6009 : 6009 : 6009 : 6009 : 6009 : 6009 : 6009 : 6009 : 6009 : 6009 : 6009 : 6009 : 6002 : 6002 : 6002 :
~~~~~~
~~~~~~~~
----____
x= 6400: 6600: 6800: 7000: 7200: 7400: 7600: 7800: 8000: 8200: 8400: 8600: 8800: 9000: 9200: 9400:
----------:------:------:------:------:------:------:------:------:------:------:------:------:------:------:------:
Qc : 0.042: 0.044: 0.045: 0.047: 0.049: 0.050: 0.051: 0.051: 0.052: 0.052: 0.052: 0.052: 0.051: 0.050: 0.049: 0.048:
Фоп: 29 :   26 :   24 :   21 :   18 :   15 :   12 :   9 :   5 :   2 : 359 : 355 : 352 : 349 : 346 : 343 :
Uоп: 9.00 : 9.00 : 9.00 : 9.00 : 9.00 : 9.00 : 9.00 : 9.00 : 9.00 : 9.00 : 9.00 : 9.00 : 9.00 : 9.00 : 9.00 : 9.00 :
 :   :   :   :   :   :   :   :   :   :   :   :   :   :   :   :   :
Ви : 0.027: 0.029: 0.031: 0.032: 0.033: 0.034: 0.035: 0.035: 0.036: 0.036: 0.036: 0.036: 0.035: 0.035: 0.034: 0.033:
Ки : 6003 : 6003 : 6003 : 6003 : 6003 : 6003 : 6003 : 6003 : 6003 : 6003 : 6003 : 6003 : 6003 : 6003 : 6003 : 6003 :
Ви : 0.006: 0.007: 0.007: 0.007: 0.008: 0.008: 0.008: 0.008: 0.008: 0.008: 0.009: 0.008: 0.008: 0.008: 0.008: 0.008:
Ки : 6009 : 6009 : 6009 : 6009 : 6009 : 6009 : 6009 : 6009 : 6009 : 6009 : 6009 : 6009 : 6009 : 6009 : 6009 : 6009 :
Ви : 0.002: 0.002: 0.002: 0.002: 0.002: 0.003: 0.003: 0.003: 0.003: 0.003: 0.003: 0.003: 0.003: 0.003: 0.003: 0.003:
Ки : 6002 : 6002 : 6010 : 6010 : 6010 : 6010 : 6010 : 6010 : 6010 : 6010 : 6010 : 6010 : 6010 : 6010 : 6010 : 6010 :
~~~~~~
~~~~~~~~
----____
x= 9600: 9800: 10000: 10200: 10400: 10600: 10800: 11000: 11200: 11400: 11600: 11800: 12000: 12200: 12400: 12600:
----------:------:------:------:------:------:------:------:------:------:------:------:------:------:------:------:
Qc : 0.047: 0.045: 0.043: 0.041: 0.038: 0.036: 0.034: 0.032: 0.031: 0.029: 0.027: 0.025: 0.024: 0.023: 0.021: 0.020:
Фоп: 340 : 337 : 334 : 331 : 329 : 326 : 324 : 322 : 320 : 318 : 316 : 314 : 313 : 311 : 310 : 308 :
Uоп: 9.00 : 9.00 : 9.00 : 9.00 : 9.00 : 9.00 : 9.00 : 9.00 : 9.00 : 9.00 : 9.00 : 9.00 : 9.00 : 9.00 : 9.00 : 9.00 :
 :   :   :   :   :   :   :   :   :   :   :   :   :   :   :   :   :
Ви : 0.032: 0.030: 0.029: 0.027: 0.026: 0.024: 0.023: 0.021: 0.020: 0.019: 0.017: 0.016: 0.015: 0.014: 0.013: 0.012:
Ки : 6003 : 6003 : 6003 : 6003 : 6003 : 6003 : 6003 : 6003 : 6003 : 6003 : 6003 : 6003 : 6003 : 6003 : 6003 : 6003 :
Ви : 0.008: 0.008: 0.007: 0.007: 0.007: 0.006: 0.006: 0.005: 0.005: 0.005: 0.004: 0.004: 0.004: 0.004: 0.003: 0.003:
Ки : 6009 : 6009 : 6009 : 6009 : 6009 : 6009 : 6009 : 6009 : 6009 : 6009 : 6009 : 6009 : 6009 : 6009 : 6009 : 6009 :
Ви : 0.003: 0.003: 0.002: 0.002: 0.002: 0.002: 0.002: 0.002: 0.002: 0.002: 0.001: 0.002: 0.001: 0.002: 0.001: 0.002:
Ки : 6010 : 6010 : 6010 : 6010 : 6010 : 6010 : 6010 : 6010 : 6010 : 6010 : 6010 : 6002 : 6002 : 6002 : 6002 : 6002 :
~~~~~~
~~~~~~~~
----____
x= 12800: 13000: 13200: 13400: 13600: 13800: 14000: 14200: 14400: 14600: 14800: 15000:
----------:------:------:------:------:------:------:------:------:------:------:------:
Qc : 0.019: 0.018: 0.017: 0.016: 0.015: 0.014: 0.014: 0.013: 0.012: 0.012: 0.011: 0.011:
Фоп: 307 : 306 : 305 : 304 : 303 : 302 : 301 : 300 : 300 : 299 : 298 : 298 :
Uоп: 9.00 : 9.00 : 9.00 : 9.00 : 9.00 : 9.00 : 9.00 : 9.00 : 9.00 : 9.00 : 9.00 : 9.00 :
 :   :   :   :   :   :   :   :   :   :   :   :   :
Ви : 0.012: 0.011: 0.010: 0.010: 0.009: 0.008: 0.008: 0.008: 0.007: 0.007: 0.006: 0.006:
Ки : 6003 : 6003 : 6003 : 6003 : 6003 : 6003 : 6003 : 6003 : 6003 : 6003 : 6003 : 6003 :
Ви : 0.003: 0.003: 0.003: 0.003: 0.002: 0.002: 0.002: 0.002: 0.002: 0.002: 0.002: 0.002:
Ки : 6009 : 6009 : 6009 : 6009 : 6009 : 6009 : 6009 : 6009 : 6009 : 6009 : 6009 : 6009 :
Ви : 0.002: 0.001: 0.001: 0.001: 0.001: 0.001: 0.001: 0.001: 0.001: 0.001: 0.001: 0.001:
Ки : 6002 : 6002 : 6002 : 6002 : 6002 : 6002 : 6002 : 6002 : 6002 : 6002 : 6002 : 6014 :
~~~~~~

____
y= 4800 : Y-строка 52 Cmax= 0.047 долей ПДК (x= 8200.0; напр.ветра= 2)
----------:____
x=   0 : 200: 400: 600: 800: 1000: 1200: 1400: 1600: 1800: 2000: 2200: 2400: 2600: 2800: 3000:
----------:------:------:------:------:------:------:------:------:------:------:------:------:------:------:------:
Qc : 0.008: 0.008: 0.009: 0.009: 0.009: 0.010: 0.010: 0.011: 0.011: 0.012: 0.013: 0.013: 0.014: 0.015: 0.016: 0.017:
~~~~~~
~~~~~~~~
----____
x= 3200: 3400: 3600: 3800: 4000: 4200: 4400: 4600: 4800: 5000: 5200: 5400: 5600: 5800: 6000: 6200:
----------:------:------:------:------:------:------:------:------:------:------:------:------:------:------:------:
Qc : 0.017: 0.018: 0.020: 0.021: 0.022: 0.023: 0.024: 0.026: 0.027: 0.028: 0.030: 0.031: 0.033: 0.034: 0.036: 0.037:
~~~~~~
~~~~~~~~
----____
x= 6400: 6600: 6800: 7000: 7200: 7400: 7600: 7800: 8000: 8200: 8400: 8600: 8800: 9000: 9200: 9400:
----------:------:------:------:------:------:------:------:------:------:------:------:------:------:------:------:
Qc : 0.038: 0.040: 0.041: 0.042: 0.044: 0.045: 0.046: 0.047: 0.047: 0.047: 0.047: 0.047: 0.046: 0.046: 0.045: 0.043:
~~~~~~
~~~~~~~~
----____
x= 9600: 9800: 10000: 10200: 10400: 10600: 10800: 11000: 11200: 11400: 11600: 11800: 12000: 12200: 12400: 12600:
~~~~~~~~

----------:------:------:------:------:------:------:------:------:------:------:------:------:------:------:------:
Qc : 0.042: 0.040: 0.039: 0.037: 0.035: 0.033: 0.032: 0.030: 0.028: 0.027: 0.025: 0.024: 0.023: 0.021: 0.020: 0.019:
~~~~~~
~~~~~~~~
----
x= 12800: 13000: 13200: 13400: 13600: 13800: 14000: 14200: 14400: 14600: 14800: 15000:
----------:------:------:------:------:------:------:------:------:------:------:------:
Qc : 0.018: 0.017: 0.016: 0.015: 0.014: 0.014: 0.013: 0.013: 0.012: 0.012: 0.011: 0.011:
~~~~~~

y= 4600 : Y-строка 53 Cmax= 0.042 долей ПДК (x= 8200.0; напр.ветра= 2)
----------:
x=   0 : 200: 400: 600: 800: 1000: 1200: 1400: 1600: 1800: 2000: 2200: 2400: 2600: 2800: 3000:
----------:------:------:------:------:------:------:------:------:------:------:------:------:------:------:------:
Qc : 0.008: 0.008: 0.008: 0.009: 0.009: 0.010: 0.010: 0.011: 0.011: 0.012: 0.012: 0.013: 0.014: 0.014: 0.015: 0.016:
~~~~~~
~~~~~~~~
----
x= 3200: 3400: 3600: 3800: 4000: 4200: 4400: 4600: 4800: 5000: 5200: 5400: 5600: 5800: 6000: 6200:
----------:------:------:------:------:------:------:------:------:------:------:------:------:------:------:------:
Qc : 0.017: 0.018: 0.018: 0.020: 0.021: 0.022: 0.023: 0.024: 0.025: 0.026: 0.028: 0.029: 0.030: 0.031: 0.033: 0.034:
~~~~~~
~~~~~~~~
----
x= 6400: 6600: 6800: 7000: 7200: 7400: 7600: 7800: 8000: 8200: 8400: 8600: 8800: 9000: 9200: 9400:
----------:------:------:------:------:------:------:------:------:------:------:------:------:------:------:------:
Qc : 0.035: 0.036: 0.037: 0.038: 0.039: 0.040: 0.041: 0.042: 0.042: 0.042: 0.042: 0.042: 0.041: 0.041: 0.040: 0.039:
~~~~~~
~~~~~~~~
----
x= 9600: 9800: 10000: 10200: 10400: 10600: 10800: 11000: 11200: 11400: 11600: 11800: 12000: 12200: 12400: 12600:
----------:------:------:------:------:------:------:------:------:------:------:------:------:------:------:------:
Qc : 0.038: 0.036: 0.035: 0.034: 0.032: 0.031: 0.029: 0.028: 0.026: 0.025: 0.024: 0.022: 0.021: 0.020: 0.019: 0.018:
~~~~~~
~~~~~~~~
----
x= 12800: 13000: 13200: 13400: 13600: 13800: 14000: 14200: 14400: 14600: 14800: 15000:
----------:------:------:------:------:------:------:------:------:------:------:------:
Qc : 0.017: 0.016: 0.015: 0.015: 0.014: 0.013: 0.013: 0.012: 0.012: 0.011: 0.011: 0.010:
~~~~~~

y= 4400 : Y-строка 54 Cmax= 0.038 долей ПДК (x= 8400.0; напр.ветра=359)
----------:
x=   0 : 200: 400: 600: 800: 1000: 1200: 1400: 1600: 1800: 2000: 2200: 2400: 2600: 2800: 3000:
----------:------:------:------:------:------:------:------:------:------:------:------:------:------:------:------:
Qc : 0.007: 0.008: 0.008: 0.008: 0.009: 0.009: 0.010: 0.010: 0.011: 0.011: 0.012: 0.012: 0.013: 0.014: 0.014: 0.015:
~~~~~~
~~~~~~~~
----
x= 3200: 3400: 3600: 3800: 4000: 4200: 4400: 4600: 4800: 5000: 5200: 5400: 5600: 5800: 6000: 6200:
----------:------:------:------:------:------:------:------:------:------:------:------:------:------:------:------:
Qc : 0.016: 0.017: 0.018: 0.018: 0.019: 0.020: 0.021: 0.022: 0.023: 0.024: 0.026: 0.027: 0.028: 0.029: 0.030: 0.031:
~~~~~~
~~~~~~~~
----
x= 6400: 6600: 6800: 7000: 7200: 7400: 7600: 7800: 8000: 8200: 8400: 8600: 8800: 9000: 9200: 9400:
----------:------:------:------:------:------:------:------:------:------:------:------:------:------:------:------:
Qc : 0.032: 0.033: 0.034: 0.035: 0.036: 0.036: 0.037: 0.037: 0.038: 0.038: 0.038: 0.038: 0.037: 0.037: 0.036: 0.035:
~~~~~~
~~~~~~~~
----
x= 9600: 9800: 10000: 10200: 10400: 10600: 10800: 11000: 11200: 11400: 11600: 11800: 12000: 12200: 12400: 12600:
----------:------:------:------:------:------:------:------:------:------:------:------:------:------:------:------:
Qc : 0.034: 0.033: 0.032: 0.031: 0.029: 0.028: 0.027: 0.026: 0.024: 0.023: 0.022: 0.021: 0.020: 0.019: 0.018: 0.017:
~~~~~~
~~~~~~~~
----
x= 12800: 13000: 13200: 13400: 13600: 13800: 14000: 14200: 14400: 14600: 14800: 15000:
----------:------:------:------:------:------:------:------:------:------:------:------:
Qc : 0.016: 0.015: 0.015: 0.014: 0.013: 0.013: 0.012: 0.012: 0.011: 0.011: 0.010: 0.010:
~~~~~~

y= 4200 : Y-строка 55 Cmax= 0.034 долей ПДК (x= 8200.0; напр.ветра= 1)
----------:
x=   0 : 200: 400: 600: 800: 1000: 1200: 1400: 1600: 1800: 2000: 2200: 2400: 2600: 2800: 3000:
----------:------:------:------:------:------:------:------:------:------:------:------:------:------:------:------:
Qc : 0.007: 0.008: 0.008: 0.008: 0.009: 0.009: 0.009: 0.010: 0.010: 0.011: 0.011: 0.012: 0.012: 0.013: 0.014: 0.014:
~~~~~~
~~~~~~~~
----
x= 3200: 3400: 3600: 3800: 4000: 4200: 4400: 4600: 4800: 5000: 5200: 5400: 5600: 5800: 6000: 6200:
----------:------:------:------:------:------:------:------:------:------:------:------:------:------:------:------:
Qc : 0.015: 0.016: 0.017: 0.017: 0.018: 0.019: 0.020: 0.021: 0.022: 0.023: 0.024: 0.025: 0.026: 0.027: 0.028: 0.028:
~~~~~~~~

```
~~~~~~~~~~~~~~~~~~~~~~~~~~~~~~~~~~~~~~~~~~~~~~~~~~~~~~~~~~~~~~~~~~~~~~~~~~~~~~~~~~~~~~~~~~~~~~~~~~~~~~~~~~~~~~~~~~~~~~~~~~~
~~~~~~~~
----________________________________________________________________________________________________________
 x=   6400:  6600:  6800:  7000:  7200:  7400:  7600:  7800:  8000:  8200:  8400:  8600:  8800:  9000:  9200:  9400:
----------:------:------:------:------:------:------:------:------:------:------:------:------:------:------:------:
Qc : 0.029: 0.030: 0.031: 0.032: 0.032: 0.033: 0.033: 0.034: 0.034: 0.034: 0.034: 0.034: 0.033: 0.033: 0.032: 0.032:
~~~~~~~~~~~~~~~~~~~~~~~~~~~~~~~~~~~~~~~~~~~~~~~~~~~~~~~~~~~~~~~~~~~~~~~~~~~~~~~~~~~~~~~~~~~~~~~~~~~~~~~~~~~~~~~~~~~~~~~~~~~
~~~~~~~~
----________________________________________________________________________________________________________
 x=   9600:  9800: 10000: 10200: 10400: 10600: 10800: 11000: 11200: 11400: 11600: 11800: 12000: 12200: 12400: 12600:
----------:------:------:------:------:------:------:------:------:------:------:------:------:------:------:------:
Qc : 0.031: 0.030: 0.029: 0.028: 0.027: 0.026: 0.025: 0.024: 0.023: 0.022: 0.021: 0.020: 0.019: 0.018: 0.017: 0.016:
~~~~~~~~~~~~~~~~~~~~~~~~~~~~~~~~~~~~~~~~~~~~~~~~~~~~~~~~~~~~~~~~~~~~~~~~~~~~~~~~~~~~~~~~~~~~~~~~~~~~~~~~~~~~~~~~~~~~~~~~~~~
~~~~~~~~
----________________________________________________________________________________
 x=  12800: 13000: 13200: 13400: 13600: 13800: 14000: 14200: 14400: 14600: 14800: 15000:
----------:------:------:------:------:------:------:------:------:------:------:------:
Qc : 0.015: 0.015: 0.014: 0.013: 0.013: 0.012: 0.012: 0.011: 0.011: 0.010: 0.010: 0.010:
~~~~~~~~~~~~~~~~~~~~~~~~~~~~~~~~~~~~~~~~~~~~~~~~~~~~~~~~~~~~~~~~~~~~~~~~~~~~~~~~~~~~~~~~~~~~~~~~~~~~~~

__________
 y=  4000 : Y-строка 56  Cmax=  0.031 долей ПДК (x=  8200.0; напр.ветра=  1)
----------:_____________________________________________________________________________________________________
 x=     0 :   200:   400:   600:   800:  1000:  1200:  1400:  1600:  1800:  2000:  2200:  2400:  2600:  2800:  3000:
----------:------:------:------:------:------:------:------:------:------:------:------:------:------:------:------:
Qc : 0.007: 0.007: 0.008: 0.008: 0.008: 0.009: 0.009: 0.010: 0.010: 0.010: 0.011: 0.011: 0.012: 0.013: 0.013: 0.014:
~~~~~~~~~~~~~~~~~~~~~~~~~~~~~~~~~~~~~~~~~~~~~~~~~~~~~~~~~~~~~~~~~~~~~~~~~~~~~~~~~~~~~~~~~~~~~~~~~~~~~~~~~~~~~~~~~~~~~~~~~~~
~~~~~~~~
----________________________________________________________________________________________________________
 x=   3200:  3400:  3600:  3800:  4000:  4200:  4400:  4600:  4800:  5000:  5200:  5400:  5600:  5800:  6000:  6200:
----------:------:------:------:------:------:------:------:------:------:------:------:------:------:------:------:
Qc : 0.014: 0.015: 0.016: 0.017: 0.017: 0.018: 0.019: 0.020: 0.020: 0.021: 0.022: 0.023: 0.024: 0.025: 0.025: 0.026:
~~~~~~~~~~~~~~~~~~~~~~~~~~~~~~~~~~~~~~~~~~~~~~~~~~~~~~~~~~~~~~~~~~~~~~~~~~~~~~~~~~~~~~~~~~~~~~~~~~~~~~~~~~~~~~~~~~~~~~~~~~~
~~~~~~~~
----________________________________________________________________________________________________________
 x=   6400:  6600:  6800:  7000:  7200:  7400:  7600:  7800:  8000:  8200:  8400:  8600:  8800:  9000:  9200:  9400:
----------:------:------:------:------:------:------:------:------:------:------:------:------:------:------:------:
Qc : 0.027: 0.028: 0.028: 0.029: 0.029: 0.030: 0.030: 0.031: 0.031: 0.031: 0.031: 0.031: 0.030: 0.030: 0.029: 0.029:
~~~~~~~~~~~~~~~~~~~~~~~~~~~~~~~~~~~~~~~~~~~~~~~~~~~~~~~~~~~~~~~~~~~~~~~~~~~~~~~~~~~~~~~~~~~~~~~~~~~~~~~~~~~~~~~~~~~~~~~~~~~
~~~~~~~~
----________________________________________________________________________________________________________
 x=   9600:  9800: 10000: 10200: 10400: 10600: 10800: 11000: 11200: 11400: 11600: 11800: 12000: 12200: 12400: 12600:
----------:------:------:------:------:------:------:------:------:------:------:------:------:------:------:------:
Qc : 0.028: 0.027: 0.027: 0.026: 0.025: 0.024: 0.023: 0.022: 0.021: 0.020: 0.019: 0.018: 0.018: 0.017: 0.016: 0.015:
~~~~~~~~~~~~~~~~~~~~~~~~~~~~~~~~~~~~~~~~~~~~~~~~~~~~~~~~~~~~~~~~~~~~~~~~~~~~~~~~~~~~~~~~~~~~~~~~~~~~~~~~~~~~~~~~~~~~~~~~~~~
~~~~~~~~
----________________________________________________________________________________
 x=  12800: 13000: 13200: 13400: 13600: 13800: 14000: 14200: 14400: 14600: 14800: 15000:
----------:------:------:------:------:------:------:------:------:------:------:------:
Qc : 0.015: 0.014: 0.013: 0.013: 0.012: 0.012: 0.011: 0.011: 0.010: 0.010: 0.010: 0.009:
~~~~~~~~~~~~~~~~~~~~~~~~~~~~~~~~~~~~~~~~~~~~~~~~~~~~~~~~~~~~~~~~~~~~~~~~~~~~~~~~~~~~~~~~~~~~~~~~~~~~~~

__________
 y=  3800 : Y-строка 57  Cmax=  0.028 долей ПДК (x=  8200.0; напр.ветра=  1)
----------:_____________________________________________________________________________________________________
 x=     0 :   200:   400:   600:   800:  1000:  1200:  1400:  1600:  1800:  2000:  2200:  2400:  2600:  2800:  3000:
----------:------:------:------:------:------:------:------:------:------:------:------:------:------:------:------:
Qc : 0.007: 0.007: 0.007: 0.008: 0.008: 0.008: 0.009: 0.009: 0.010: 0.010: 0.011: 0.011: 0.011: 0.012: 0.013: 0.013:
~~~~~~~~~~~~~~~~~~~~~~~~~~~~~~~~~~~~~~~~~~~~~~~~~~~~~~~~~~~~~~~~~~~~~~~~~~~~~~~~~~~~~~~~~~~~~~~~~~~~~~~~~~~~~~~~~~~~~~~~~~~
~~~~~~~~
----________________________________________________________________________________________________________
 x=   3200:  3400:  3600:  3800:  4000:  4200:  4400:  4600:  4800:  5000:  5200:  5400:  5600:  5800:  6000:  6200:
----------:------:------:------:------:------:------:------:------:------:------:------:------:------:------:------:
Qc : 0.014: 0.014: 0.015: 0.016: 0.016: 0.017: 0.018: 0.018: 0.019: 0.020: 0.021: 0.021: 0.022: 0.023: 0.023: 0.024:
~~~~~~~~~~~~~~~~~~~~~~~~~~~~~~~~~~~~~~~~~~~~~~~~~~~~~~~~~~~~~~~~~~~~~~~~~~~~~~~~~~~~~~~~~~~~~~~~~~~~~~~~~~~~~~~~~~~~~~~~~~~
~~~~~~~~
----________________________________________________________________________________________________________
 x=   6400:  6600:  6800:  7000:  7200:  7400:  7600:  7800:  8000:  8200:  8400:  8600:  8800:  9000:  9200:  9400:
----------:------:------:------:------:------:------:------:------:------:------:------:------:------:------:------:
Qc : 0.025: 0.025: 0.026: 0.026: 0.027: 0.027: 0.028: 0.028: 0.028: 0.028: 0.028: 0.028: 0.028: 0.027: 0.027: 0.026:
~~~~~~~~~~~~~~~~~~~~~~~~~~~~~~~~~~~~~~~~~~~~~~~~~~~~~~~~~~~~~~~~~~~~~~~~~~~~~~~~~~~~~~~~~~~~~~~~~~~~~~~~~~~~~~~~~~~~~~~~~~~
~~~~~~~~
----________________________________________________________________________________________________________
 x=   9600:  9800: 10000: 10200: 10400: 10600: 10800: 11000: 11200: 11400: 11600: 11800: 12000: 12200: 12400: 12600:
----------:------:------:------:------:------:------:------:------:------:------:------:------:------:------:------:
Qc : 0.026: 0.025: 0.024: 0.024: 0.023: 0.022: 0.021: 0.021: 0.020: 0.019: 0.018: 0.017: 0.017: 0.016: 0.015: 0.015:
~~~~~~~~~~~~~~~~~~~~~~~~~~~~~~~~~~~~~~~~~~~~~~~~~~~~~~~~~~~~~~~~~~~~~~~~~~~~~~~~~~~~~~~~~~~~~~~~~~~~~~~~~~~~~~~~~~~~~~~~~~~
~~~~~~~~
----________________________________________________________________________________
 x=  12800: 13000: 13200: 13400: 13600: 13800: 14000: 14200: 14400: 14600: 14800: 15000:
----------:------:------:------:------:------:------:------:------:------:------:------:
Qc : 0.014: 0.013: 0.013: 0.012: 0.012: 0.011: 0.011: 0.010: 0.010: 0.010: 0.009: 0.009:
~~~~~~~~~~~~~~~~~~~~~~~~~~~~~~~~~~~~~~~~~~~~~~~~~~~~~~~~~~~~~~~~~~~~~~~~~~~~~~~~~~~~~~~~~~~~~~~~~~~~~~

__________
 y=  3600 : Y-строка 58  Cmax=  0.026 долей ПДК (x=  8200.0; напр.ветра=  1)
```

```
----------:________________________________________________________________________________________________
 x=    0 :  200:  400:  600:  800:  1000:  1200:  1400:  1600:  1800:  2000:  2200:  2400:  2600:  2800:  3000:
----------:------:------:------:------:------:------:------:------:------:------:------:------:------:------:------:
Qc : 0.007: 0.007: 0.007: 0.008: 0.008: 0.008: 0.009: 0.009: 0.009: 0.010: 0.010: 0.011: 0.011: 0.011: 0.012: 0.012:
~~~~~~~~~~~~~~~~~~~~~~~~~~~~~~~~~~~~~~~~~~~~~~~~~~~~~~~~~~~~~~~~~~~~~~~~~~~~~~~~~~~~~~~~~~~~~~~~~~~~~~~~~~~~~~~~~~~~~~~
~~~~~~~~
----________________________________________________________________________________________________________
 x=   3200:  3400:  3600:  3800:  4000:  4200:  4400:  4600:  4800:  5000:  5200:  5400:  5600:  5800:  6000:  6200:
----------:------:------:------:------:------:------:------:------:------:------:------:------:------:------:------:
Qc : 0.013: 0.014: 0.014: 0.015: 0.015: 0.016: 0.017: 0.017: 0.018: 0.019: 0.019: 0.020: 0.020: 0.021: 0.022: 0.022:
~~~~~~~~~~~~~~~~~~~~~~~~~~~~~~~~~~~~~~~~~~~~~~~~~~~~~~~~~~~~~~~~~~~~~~~~~~~~~~~~~~~~~~~~~~~~~~~~~~~~~~~~~~~~~~~~~~~~~~~
~~~~~~~~
----________________________________________________________________________________________________________
 x=   6400:  6600:  6800:  7000:  7200:  7400:  7600:  7800:  8000:  8200:  8400:  8600:  8800:  9000:  9200:  9400:
----------:------:------:------:------:------:------:------:------:------:------:------:------:------:------:------:
Qc : 0.023: 0.023: 0.024: 0.024: 0.025: 0.025: 0.025: 0.025: 0.026: 0.026: 0.026: 0.025: 0.025: 0.025: 0.025: 0.024:
~~~~~~~~~~~~~~~~~~~~~~~~~~~~~~~~~~~~~~~~~~~~~~~~~~~~~~~~~~~~~~~~~~~~~~~~~~~~~~~~~~~~~~~~~~~~~~~~~~~~~~~~~~~~~~~~~~~~~~~
~~~~~~~~
----________________________________________________________________________________________________________
 x=   9600:  9800: 10000: 10200: 10400: 10600: 10800: 11000: 11200: 11400: 11600: 11800: 12000: 12200: 12400: 12600:
----------:------:------:------:------:------:------:------:------:------:------:------:------:------:------:------:
Qc : 0.024: 0.023: 0.023: 0.022: 0.021: 0.021: 0.020: 0.019: 0.018: 0.018: 0.017: 0.016: 0.016: 0.015: 0.014: 0.014:
~~~~~~~~~~~~~~~~~~~~~~~~~~~~~~~~~~~~~~~~~~~~~~~~~~~~~~~~~~~~~~~~~~~~~~~~~~~~~~~~~~~~~~~~~~~~~~~~~~~~~~~~~~~~~~~~~~~~~~~
~~~~~~~~
----________________________________________________________________________________
 x=  12800: 13000: 13200: 13400: 13600: 13800: 14000: 14200: 14400: 14600: 14800: 15000:
----------:------:------:------:------:------:------:------:------:------:------:------:
Qc : 0.013: 0.013: 0.012: 0.012: 0.011: 0.011: 0.010: 0.010: 0.010: 0.009: 0.009: 0.009:
~~~~~~~~~~~~~~~~~~~~~~~~~~~~~~~~~~~~~~~~~~~~~~~~~~~~~~~~~~~~~~~~~~~~~~~~~~~~~~~~~~~~~~~~~~~~~~~~~~
__________
 y=  3400 : Y-строка 59  Cmax=  0.024 долей ПДК (x=  8200.0; напр.ветра=  1)
----------:________________________________________________________________________________________________
 x=    0 :  200:  400:  600:  800:  1000:  1200:  1400:  1600:  1800:  2000:  2200:  2400:  2600:  2800:  3000:
----------:------:------:------:------:------:------:------:------:------:------:------:------:------:------:------:
Qc : 0.007: 0.007: 0.007: 0.007: 0.008: 0.008: 0.008: 0.009: 0.009: 0.009: 0.010: 0.010: 0.011: 0.011: 0.011: 0.012:
~~~~~~~~~~~~~~~~~~~~~~~~~~~~~~~~~~~~~~~~~~~~~~~~~~~~~~~~~~~~~~~~~~~~~~~~~~~~~~~~~~~~~~~~~~~~~~~~~~~~~~~~~~~~~~~~~~~~~~~
~~~~~~~~
----________________________________________________________________________________________________________
 x=   3200:  3400:  3600:  3800:  4000:  4200:  4400:  4600:  4800:  5000:  5200:  5400:  5600:  5800:  6000:  6200:
----------:------:------:------:------:------:------:------:------:------:------:------:------:------:------:------:
Qc : 0.012: 0.013: 0.013: 0.014: 0.015: 0.015: 0.016: 0.016: 0.017: 0.017: 0.018: 0.019: 0.019: 0.020: 0.020: 0.021:
~~~~~~~~~~~~~~~~~~~~~~~~~~~~~~~~~~~~~~~~~~~~~~~~~~~~~~~~~~~~~~~~~~~~~~~~~~~~~~~~~~~~~~~~~~~~~~~~~~~~~~~~~~~~~~~~~~~~~~~
~~~~~~~~
----________________________________________________________________________________________________________
 x=   6400:  6600:  6800:  7000:  7200:  7400:  7600:  7800:  8000:  8200:  8400:  8600:  8800:  9000:  9200:  9400:
----------:------:------:------:------:------:------:------:------:------:------:------:------:------:------:------:
Qc : 0.021: 0.022: 0.022: 0.022: 0.023: 0.023: 0.023: 0.023: 0.023: 0.024: 0.023: 0.023: 0.023: 0.023: 0.023: 0.022:
~~~~~~~~~~~~~~~~~~~~~~~~~~~~~~~~~~~~~~~~~~~~~~~~~~~~~~~~~~~~~~~~~~~~~~~~~~~~~~~~~~~~~~~~~~~~~~~~~~~~~~~~~~~~~~~~~~~~~~~
~~~~~~~~
----________________________________________________________________________________________________________
 x=   9600:  9800: 10000: 10200: 10400: 10600: 10800: 11000: 11200: 11400: 11600: 11800: 12000: 12200: 12400: 12600:
----------:------:------:------:------:------:------:------:------:------:------:------:------:------:------:------:
Qc : 0.022: 0.021: 0.021: 0.020: 0.020: 0.019: 0.019: 0.018: 0.017: 0.017: 0.016: 0.015: 0.015: 0.014: 0.014: 0.013:
~~~~~~~~~~~~~~~~~~~~~~~~~~~~~~~~~~~~~~~~~~~~~~~~~~~~~~~~~~~~~~~~~~~~~~~~~~~~~~~~~~~~~~~~~~~~~~~~~~~~~~~~~~~~~~~~~~~~~~~
~~~~~~~~
----________________________________________________________________________________
 x=  12800: 13000: 13200: 13400: 13600: 13800: 14000: 14200: 14400: 14600: 14800: 15000:
----------:------:------:------:------:------:------:------:------:------:------:------:
Qc : 0.013: 0.012: 0.012: 0.011: 0.011: 0.010: 0.010: 0.010: 0.009: 0.009: 0.009: 0.008:
~~~~~~~~~~~~~~~~~~~~~~~~~~~~~~~~~~~~~~~~~~~~~~~~~~~~~~~~~~~~~~~~~~~~~~~~~~~~~~~~~~~~~~~~~~~~~~~~~~
__________
 y=  3200 : Y-строка 60  Cmax=  0.022 долей ПДК (x=  8200.0; напр.ветра=  1)
----------:________________________________________________________________________________________________
 x=    0 :  200:  400:  600:  800:  1000:  1200:  1400:  1600:  1800:  2000:  2200:  2400:  2600:  2800:  3000:
----------:------:------:------:------:------:------:------:------:------:------:------:------:------:------:------:
Qc : 0.006: 0.007: 0.007: 0.007: 0.007: 0.008: 0.008: 0.008: 0.009: 0.009: 0.009: 0.010: 0.010: 0.011: 0.011: 0.011:
~~~~~~~~~~~~~~~~~~~~~~~~~~~~~~~~~~~~~~~~~~~~~~~~~~~~~~~~~~~~~~~~~~~~~~~~~~~~~~~~~~~~~~~~~~~~~~~~~~~~~~~~~~~~~~~~~~~~~~~
~~~~~~~~
----________________________________________________________________________________________________________
 x=   3200:  3400:  3600:  3800:  4000:  4200:  4400:  4600:  4800:  5000:  5200:  5400:  5600:  5800:  6000:  6200:
----------:------:------:------:------:------:------:------:------:------:------:------:------:------:------:------:
Qc : 0.012: 0.012: 0.013: 0.013: 0.014: 0.014: 0.015: 0.015: 0.016: 0.016: 0.017: 0.017: 0.018: 0.018: 0.019: 0.019:
~~~~~~~~~~~~~~~~~~~~~~~~~~~~~~~~~~~~~~~~~~~~~~~~~~~~~~~~~~~~~~~~~~~~~~~~~~~~~~~~~~~~~~~~~~~~~~~~~~~~~~~~~~~~~~~~~~~~~~~
~~~~~~~~
----________________________________________________________________________________________________________
 x=   6400:  6600:  6800:  7000:  7200:  7400:  7600:  7800:  8000:  8200:  8400:  8600:  8800:  9000:  9200:  9400:
----------:------:------:------:------:------:------:------:------:------:------:------:------:------:------:------:
Qc : 0.020: 0.020: 0.020: 0.021: 0.021: 0.021: 0.021: 0.022: 0.022: 0.022: 0.022: 0.021: 0.021: 0.021: 0.021: 0.021:
~~~~~~~~~~~~~~~~~~~~~~~~~~~~~~~~~~~~~~~~~~~~~~~~~~~~~~~~~~~~~~~~~~~~~~~~~~~~~~~~~~~~~~~~~~~~~~~~~~~~~~~~~~~~~~~~~~~~~~~
~~~~~~~~
----________________________________________________________________________________________________________
 x=   9600:  9800: 10000: 10200: 10400: 10600: 10800: 11000: 11200: 11400: 11600: 11800: 12000: 12200: 12400: 12600:
----------:------:------:------:------:------:------:------:------:------:------:------:------:------:------:------:
```

Qc : 0.020: 0.020: 0.019: 0.019: 0.018: 0.018: 0.017: 0.017: 0.016: 0.016: 0.015: 0.015: 0.014: 0.014: 0.013: 0.013:
~~~~~~
~~~~~~~~
----____
 x= 12800: 13000: 13200: 13400: 13600: 13800: 14000: 14200: 14400: 14600: 14800: 15000:
----------:------:------:------:------:------:------:------:------:------:------:------:
Qc : 0.012: 0.012: 0.011: 0.011: 0.010: 0.010: 0.010: 0.009: 0.009: 0.009: 0.008: 0.008:
~~~~~~
____
 y= 3000 : Y-строка 61 Cmax= 0.020 долей ПДК (x= 8200.0; напр.ветра= 1)
----------:____
 x=   0 :   200:   400:   600:   800: 1000: 1200: 1400: 1600: 1800: 2000: 2200: 2400: 2600: 2800: 3000:
----------:------:------:------:------:------:------:------:------:------:------:------:------:------:------:------:
Qc : 0.006: 0.006: 0.007: 0.007: 0.007: 0.007: 0.008: 0.008: 0.008: 0.009: 0.009: 0.009: 0.010: 0.010: 0.010: 0.011:
~~~~~~
~~~~~~~~
----____
 x=   3200: 3400: 3600: 3800: 4000: 4200: 4400: 4600: 4800: 5000: 5200: 5400: 5600: 5800: 6000: 6200:
----------:------:------:------:------:------:------:------:------:------:------:------:------:------:------:------:
Qc : 0.011: 0.012: 0.012: 0.013: 0.013: 0.013: 0.014: 0.014: 0.015: 0.015: 0.016: 0.016: 0.017: 0.017: 0.018: 0.018:
~~~~~~
~~~~~~~~
----____
 x=   6400: 6600: 6800: 7000: 7200: 7400: 7600: 7800: 8000: 8200: 8400: 8600: 8800: 9000: 9200: 9400:
----------:------:------:------:------:------:------:------:------:------:------:------:------:------:------:------:
Qc : 0.018: 0.019: 0.019: 0.019: 0.019: 0.020: 0.020: 0.020: 0.020: 0.020: 0.020: 0.020: 0.020: 0.020: 0.019: 0.019:
~~~~~~
~~~~~~~~
----____
 x=   9600: 9800: 10000: 10200: 10400: 10600: 10800: 11000: 11200: 11400: 11600: 11800: 12000: 12200: 12400: 12600:
----------:------:------:------:------:------:------:------:------:------:------:------:------:------:------:------:
Qc : 0.019: 0.018: 0.018: 0.018: 0.017: 0.017: 0.016: 0.016: 0.015: 0.015: 0.014: 0.014: 0.013: 0.013: 0.012: 0.012:
~~~~~~
~~~~~~~~
----____
 x= 12800: 13000: 13200: 13400: 13600: 13800: 14000: 14200: 14400: 14600: 14800: 15000:
----------:------:------:------:------:------:------:------:------:------:------:------:
Qc : 0.011: 0.011: 0.011: 0.010: 0.010: 0.009: 0.009: 0.009: 0.009: 0.008: 0.008: 0.008:
~~~~~~
____
 y= 2800 : Y-строка 62 Cmax= 0.018 долей ПДК (x= 8200.0; напр.ветра= 1)
----------:____
 x=   0 :   200:   400:   600:   800: 1000: 1200: 1400: 1600: 1800: 2000: 2200: 2400: 2600: 2800: 3000:
----------:------:------:------:------:------:------:------:------:------:------:------:------:------:------:------:
Qc : 0.006: 0.006: 0.006: 0.007: 0.007: 0.007: 0.007: 0.008: 0.008: 0.008: 0.009: 0.009: 0.009: 0.010: 0.010: 0.010:
~~~~~~
~~~~~~~~
----____
 x=   3200: 3400: 3600: 3800: 4000: 4200: 4400: 4600: 4800: 5000: 5200: 5400: 5600: 5800: 6000: 6200:
----------:------:------:------:------:------:------:------:------:------:------:------:------:------:------:------:
Qc : 0.011: 0.011: 0.012: 0.012: 0.012: 0.013: 0.013: 0.014: 0.014: 0.014: 0.015: 0.015: 0.016: 0.016: 0.016: 0.017:
~~~~~~
~~~~~~~~
----____
 x=   6400: 6600: 6800: 7000: 7200: 7400: 7600: 7800: 8000: 8200: 8400: 8600: 8800: 9000: 9200: 9400:
----------:------:------:------:------:------:------:------:------:------:------:------:------:------:------:------:
Qc : 0.017: 0.017: 0.018: 0.018: 0.018: 0.018: 0.018: 0.018: 0.018: 0.018: 0.018: 0.018: 0.018: 0.018: 0.018: 0.018:
~~~~~~
~~~~~~~~
----____
 x=   9600: 9800: 10000: 10200: 10400: 10600: 10800: 11000: 11200: 11400: 11600: 11800: 12000: 12200: 12400: 12600:
----------:------:------:------:------:------:------:------:------:------:------:------:------:------:------:------:
Qc : 0.017: 0.017: 0.017: 0.016: 0.016: 0.016: 0.015: 0.015: 0.014: 0.014: 0.013: 0.013: 0.013: 0.012: 0.012: 0.011:
~~~~~~
~~~~~~~~
----____
 x= 12800: 13000: 13200: 13400: 13600: 13800: 14000: 14200: 14400: 14600: 14800: 15000:
----------:------:------:------:------:------:------:------:------:------:------:------:
Qc : 0.011: 0.011: 0.010: 0.010: 0.009: 0.009: 0.009: 0.009: 0.008: 0.008: 0.008: 0.007:
~~~~~~
____
 y= 2600 : Y-строка 63 Cmax= 0.017 долей ПДК (x= 8200.0; напр.ветра= 1)
----------:____
 x=   0 :   200:   400:   600:   800: 1000: 1200: 1400: 1600: 1800: 2000: 2200: 2400: 2600: 2800: 3000:
----------:------:------:------:------:------:------:------:------:------:------:------:------:------:------:------:
Qc : 0.006: 0.006: 0.006: 0.007: 0.007: 0.007: 0.007: 0.008: 0.008: 0.008: 0.008: 0.009: 0.009: 0.009: 0.010: 0.010:
~~~~~~
~~~~~~~~
----____
 x=   3200: 3400: 3600: 3800: 4000: 4200: 4400: 4600: 4800: 5000: 5200: 5400: 5600: 5800: 6000: 6200:
----------:------:------:------:------:------:------:------:------:------:------:------:------:------:------:------:
Qc : 0.010: 0.011: 0.011: 0.011: 0.012: 0.012: 0.012: 0.013: 0.013: 0.014: 0.014: 0.014: 0.015: 0.015: 0.015: 0.016:
~~~~~~~~

~~~~~~
~~~~~~~~
----____
x= 6400: 6600: 6800: 7000: 7200: 7400: 7600: 7800: 8000: 8200: 8400: 8600: 8800: 9000: 9200: 9400:
----------:------:------:------:------:------:------:------:------:------:------:------:------:------:------:------:
Qc : 0.016: 0.016: 0.016: 0.017: 0.017: 0.017: 0.017: 0.017: 0.017: 0.017: 0.017: 0.017: 0.017: 0.017: 0.017: 0.016:
~~~~~~
~~~~~~~~
----____
x= 9600: 9800: 10000: 10200: 10400: 10600: 10800: 11000: 11200: 11400: 11600: 11800: 12000: 12200: 12400: 12600:
----------:------:------:------:------:------:------:------:------:------:------:------:------:------:------:------:
Qc : 0.016: 0.016: 0.016: 0.015: 0.015: 0.015: 0.014: 0.014: 0.013: 0.013: 0.013: 0.012: 0.012: 0.012: 0.011: 0.011:
~~~~~~
~~~~~~~~
----____
x= 12800: 13000: 13200: 13400: 13600: 13800: 14000: 14200: 14400: 14600: 14800: 15000:
----------:------:------:------:------:------:------:------:------:------:------:------:
Qc : 0.010: 0.010: 0.010: 0.009: 0.009: 0.009: 0.008: 0.008: 0.008: 0.008: 0.007: 0.007:
~~~~~~
____
y= 2400 : Y-строка 64 Cmax= 0.016 долей ПДК (x= 8000.0; напр.ветра= 2)
----------:____
x=   0 :   200:   400:   600:   800: 1000: 1200: 1400: 1600: 1800: 2000: 2200: 2400: 2600: 2800: 3000:
----------:------:------:------:------:------:------:------:------:------:------:------:------:------:------:------:
Qc : 0.006: 0.006: 0.006: 0.006: 0.007: 0.007: 0.007: 0.007: 0.008: 0.008: 0.008: 0.008: 0.009: 0.009: 0.009: 0.010:
~~~~~~
~~~~~~~~
----____
x= 3200: 3400: 3600: 3800: 4000: 4200: 4400: 4600: 4800: 5000: 5200: 5400: 5600: 5800: 6000: 6200:
----------:------:------:------:------:------:------:------:------:------:------:------:------:------:------:------:
Qc : 0.010: 0.010: 0.010: 0.011: 0.011: 0.011: 0.012: 0.012: 0.012: 0.013: 0.013: 0.013: 0.014: 0.014: 0.014: 0.015:
~~~~~~
~~~~~~~~
----____
x= 6400: 6600: 6800: 7000: 7200: 7400: 7600: 7800: 8000: 8200: 8400: 8600: 8800: 9000: 9200: 9400:
----------:------:------:------:------:------:------:------:------:------:------:------:------:------:------:------:
Qc : 0.015: 0.015: 0.015: 0.015: 0.016: 0.016: 0.016: 0.016: 0.016: 0.016: 0.016: 0.016: 0.016: 0.016: 0.015: 0.015:
~~~~~~
~~~~~~~~
----____
x= 9600: 9800: 10000: 10200: 10400: 10600: 10800: 11000: 11200: 11400: 11600: 11800: 12000: 12200: 12400: 12600:
----------:------:------:------:------:------:------:------:------:------:------:------:------:------:------:------:
Qc : 0.015: 0.015: 0.015: 0.014: 0.014: 0.014: 0.013: 0.013: 0.013: 0.012: 0.012: 0.012: 0.011: 0.011: 0.011: 0.010:
~~~~~~
~~~~~~~~
----____
x= 12800: 13000: 13200: 13400: 13600: 13800: 14000: 14200: 14400: 14600: 14800: 15000:
----------:------:------:------:------:------:------:------:------:------:------:------:
Qc : 0.010: 0.010: 0.009: 0.009: 0.009: 0.008: 0.008: 0.008: 0.008: 0.007: 0.007: 0.007:
~~~~~~
____
y= 2200 : Y-строка 65 Cmax= 0.015 долей ПДК (x= 8000.0; напр.ветра= 2)
----------:____
x=   0 :   200:   400:   600:   800: 1000: 1200: 1400: 1600: 1800: 2000: 2200: 2400: 2600: 2800: 3000:
----------:------:------:------:------:------:------:------:------:------:------:------:------:------:------:------:
Qc : 0.006: 0.006: 0.006: 0.006: 0.006: 0.007: 0.007: 0.007: 0.007: 0.007: 0.008: 0.008: 0.008: 0.009: 0.009: 0.009:
~~~~~~
~~~~~~~~
----____
x= 3200: 3400: 3600: 3800: 4000: 4200: 4400: 4600: 4800: 5000: 5200: 5400: 5600: 5800: 6000: 6200:
----------:------:------:------:------:------:------:------:------:------:------:------:------:------:------:------:
Qc : 0.009: 0.010: 0.010: 0.010: 0.011: 0.011: 0.011: 0.011: 0.012: 0.012: 0.012: 0.013: 0.013: 0.013: 0.013: 0.014:
~~~~~~
~~~~~~~~
----____
x= 6400: 6600: 6800: 7000: 7200: 7400: 7600: 7800: 8000: 8200: 8400: 8600: 8800: 9000: 9200: 9400:
----------:------:------:------:------:------:------:------:------:------:------:------:------:------:------:------:
Qc : 0.014: 0.014: 0.014: 0.014: 0.015: 0.015: 0.015: 0.015: 0.015: 0.015: 0.015: 0.015: 0.015: 0.015: 0.014: 0.014:
~~~~~~
~~~~~~~~
----____
x= 9600: 9800: 10000: 10200: 10400: 10600: 10800: 11000: 11200: 11400: 11600: 11800: 12000: 12200: 12400: 12600:
----------:------:------:------:------:------:------:------:------:------:------:------:------:------:------:------:
Qc : 0.014: 0.014: 0.014: 0.013: 0.013: 0.013: 0.013: 0.012: 0.012: 0.012: 0.011: 0.011: 0.011: 0.010: 0.010: 0.010:
~~~~~~
~~~~~~~~
----____
x= 12800: 13000: 13200: 13400: 13600: 13800: 14000: 14200: 14400: 14600: 14800: 15000:
----------:------:------:------:------:------:------:------:------:------:------:------:
Qc : 0.009: 0.009: 0.009: 0.009: 0.008: 0.008: 0.008: 0.008: 0.007: 0.007: 0.007: 0.007:
~~~~~~
____
y= 2000 : Y-строка 66 Cmax= 0.014 долей ПДК (x= 8000.0; напр.ветра= 2)
~~~~~~

----------:____
x=   0 : 200: 400: 600: 800: 1000: 1200: 1400: 1600: 1800: 2000: 2200: 2400: 2600: 2800: 3000:
----------:------:------:------:------:------:------:------:------:------:------:------:------:------:------:------:
Qc : 0.005: 0.006: 0.006: 0.006: 0.006: 0.006: 0.007: 0.007: 0.007: 0.007: 0.007: 0.008: 0.008: 0.008: 0.008: 0.009:
~~~~~~
----____
x= 3200: 3400: 3600: 3800: 4000: 4200: 4400: 4600: 4800: 5000: 5200: 5400: 5600: 5800: 6000: 6200:
----------:------:------:------:------:------:------:------:------:------:------:------:------:------:------:------:
Qc : 0.009: 0.009: 0.010: 0.010: 0.010: 0.010: 0.011: 0.011: 0.011: 0.011: 0.012: 0.012: 0.012: 0.012: 0.013: 0.013:
~~~~~~
----____
x= 6400: 6600: 6800: 7000: 7200: 7400: 7600: 7800: 8000: 8200: 8400: 8600: 8800: 9000: 9200: 9400:
----------:------:------:------:------:------:------:------:------:------:------:------:------:------:------:------:
Qc : 0.013: 0.013: 0.013: 0.014: 0.014: 0.014: 0.014: 0.014: 0.014: 0.014: 0.014: 0.014: 0.014: 0.014: 0.014: 0.013:
~~~~~~
----____
x= 9600: 9800: 10000: 10200: 10400: 10600: 10800: 11000: 11200: 11400: 11600: 11800: 12000: 12200: 12400: 12600:
----------:------:------:------:------:------:------:------:------:------:------:------:------:------:------:------:
Qc : 0.013: 0.013: 0.013: 0.013: 0.012: 0.012: 0.012: 0.012: 0.011: 0.011: 0.011: 0.010: 0.010: 0.010: 0.010: 0.009:
~~~~~~
----____
x= 12800: 13000: 13200: 13400: 13600: 13800: 14000: 14200: 14400: 14600: 14800: 15000:
----------:------:------:------:------:------:------:------:------:------:------:------:
Qc : 0.009: 0.009: 0.009: 0.008: 0.008: 0.008: 0.008: 0.007: 0.007: 0.007: 0.007: 0.007:
~~~~~~
____

y= 1800 : Y-строка 67 Cmax= 0.013 долей ПДК (x= 8000.0; напр.ветра= 2)
----------:____
x=   0 : 200: 400: 600: 800: 1000: 1200: 1400: 1600: 1800: 2000: 2200: 2400: 2600: 2800: 3000:
----------:------:------:------:------:------:------:------:------:------:------:------:------:------:------:------:
Qc : 0.005: 0.005: 0.006: 0.006: 0.006: 0.006: 0.006: 0.007: 0.007: 0.007: 0.007: 0.007: 0.008: 0.008: 0.008: 0.008:
~~~~~~
----____
x= 3200: 3400: 3600: 3800: 4000: 4200: 4400: 4600: 4800: 5000: 5200: 5400: 5600: 5800: 6000: 6200:
----------:------:------:------:------:------:------:------:------:------:------:------:------:------:------:------:
Qc : 0.009: 0.009: 0.009: 0.009: 0.010: 0.010: 0.010: 0.010: 0.011: 0.011: 0.011: 0.011: 0.011: 0.012: 0.012: 0.012:
~~~~~~
----____
x= 6400: 6600: 6800: 7000: 7200: 7400: 7600: 7800: 8000: 8200: 8400: 8600: 8800: 9000: 9200: 9400:
----------:------:------:------:------:------:------:------:------:------:------:------:------:------:------:------:
Qc : 0.012: 0.012: 0.013: 0.013: 0.013: 0.013: 0.013: 0.013: 0.013: 0.013: 0.013: 0.013: 0.013: 0.013: 0.013: 0.013:
~~~~~~
----____
x= 9600: 9800: 10000: 10200: 10400: 10600: 10800: 11000: 11200: 11400: 11600: 11800: 12000: 12200: 12400: 12600:
----------:------:------:------:------:------:------:------:------:------:------:------:------:------:------:------:
Qc : 0.012: 0.012: 0.012: 0.012: 0.012: 0.011: 0.011: 0.011: 0.011: 0.010: 0.010: 0.010: 0.010: 0.009: 0.009: 0.009:
~~~~~~
----____
x= 12800: 13000: 13200: 13400: 13600: 13800: 14000: 14200: 14400: 14600: 14800: 15000:
----------:------:------:------:------:------:------:------:------:------:------:------:
Qc : 0.009: 0.008: 0.008: 0.008: 0.008: 0.007: 0.007: 0.007: 0.007: 0.007: 0.006: 0.006:
~~~~~~
____

y= 1600 : Y-строка 68 Cmax= 0.012 долей ПДК (x= 8000.0; напр.ветра= 2)
----------:____
x=   0 : 200: 400: 600: 800: 1000: 1200: 1400: 1600: 1800: 2000: 2200: 2400: 2600: 2800: 3000:
----------:------:------:------:------:------:------:------:------:------:------:------:------:------:------:------:
Qc : 0.005: 0.005: 0.005: 0.006: 0.006: 0.006: 0.006: 0.006: 0.006: 0.007: 0.007: 0.007: 0.007: 0.008: 0.008: 0.008:
~~~~~~
----____
x= 3200: 3400: 3600: 3800: 4000: 4200: 4400: 4600: 4800: 5000: 5200: 5400: 5600: 5800: 6000: 6200:
----------:------:------:------:------:------:------:------:------:------:------:------:------:------:------:------:
Qc : 0.008: 0.008: 0.009: 0.009: 0.009: 0.009: 0.010: 0.010: 0.010: 0.010: 0.010: 0.011: 0.011: 0.011: 0.011: 0.011:
~~~~~~
----____
x= 6400: 6600: 6800: 7000: 7200: 7400: 7600: 7800: 8000: 8200: 8400: 8600: 8800: 9000: 9200: 9400:
----------:------:------:------:------:------:------:------:------:------:------:------:------:------:------:------:
Qc : 0.012: 0.012: 0.012: 0.012: 0.012: 0.012: 0.012: 0.012: 0.012: 0.012: 0.012: 0.012: 0.012: 0.012: 0.012: 0.012:
~~~~~~
----____
x= 9600: 9800: 10000: 10200: 10400: 10600: 10800: 11000: 11200: 11400: 11600: 11800: 12000: 12200: 12400: 12600:
----------:------:------:------:------:------:------:------:------:------:------:------:------:------:------:------:
~~~~~~

Qc : 0.012: 0.012: 0.011: 0.011: 0.011: 0.011: 0.011: 0.010: 0.010: 0.010: 0.010: 0.009: 0.009: 0.009: 0.009: 0.008:
~~~~~~
~~~~~~~~
----____
x= 12800: 13000: 13200: 13400: 13600: 13800: 14000: 14200: 14400: 14600: 14800: 15000:
----------:------:------:------:------:------:------:------:------:------:------:------:
Qc : 0.008: 0.008: 0.008: 0.008: 0.007: 0.007: 0.007: 0.007: 0.007: 0.006: 0.006: 0.006:
~~~~~~
____
y= 1400 : Y-строка 69 Cmax= 0.012 долей ПДК (x= 8000.0; напр.ветра= 2)
----------:____
x=   0 :   200:   400:   600:   800: 1000: 1200: 1400: 1600: 1800: 2000: 2200: 2400: 2600: 2800: 3000:
----------:------:------:------:------:------:------:------:------:------:------:------:------:------:------:------:
Qc : 0.005: 0.005: 0.005: 0.005: 0.006: 0.006: 0.006: 0.006: 0.006: 0.006: 0.007: 0.007: 0.007: 0.007: 0.007: 0.008:
~~~~~~
~~~~~~~~
----____
x=   3200: 3400: 3600: 3800: 4000: 4200: 4400: 4600: 4800: 5000: 5200: 5400: 5600: 5800: 6000: 6200:
----------:------:------:------:------:------:------:------:------:------:------:------:------:------:------:------:
Qc : 0.008: 0.008: 0.008: 0.008: 0.009: 0.009: 0.009: 0.009: 0.010: 0.010: 0.010: 0.010: 0.010: 0.010: 0.011: 0.011:
~~~~~~
~~~~~~~~
----____
x=   6400: 6600: 6800: 7000: 7200: 7400: 7600: 7800: 8000: 8200: 8400: 8600: 8800: 9000: 9200: 9400:
----------:------:------:------:------:------:------:------:------:------:------:------:------:------:------:------:
Qc : 0.011: 0.011: 0.011: 0.011: 0.011: 0.011: 0.011: 0.011: 0.012: 0.011: 0.011: 0.011: 0.011: 0.011: 0.011: 0.011:
~~~~~~
~~~~~~~~
----____
x=   9600: 9800: 10000: 10200: 10400: 10600: 10800: 11000: 11200: 11400: 11600: 11800: 12000: 12200: 12400: 12600:
----------:------:------:------:------:------:------:------:------:------:------:------:------:------:------:------:
Qc : 0.011: 0.011: 0.011: 0.011: 0.010: 0.010: 0.010: 0.010: 0.010: 0.009: 0.009: 0.009: 0.009: 0.009: 0.008: 0.008:
~~~~~~
~~~~~~~~
----____
x= 12800: 13000: 13200: 13400: 13600: 13800: 14000: 14200: 14400: 14600: 14800: 15000:
----------:------:------:------:------:------:------:------:------:------:------:------:
Qc : 0.008: 0.008: 0.008: 0.007: 0.007: 0.007: 0.007: 0.007: 0.006: 0.006: 0.006: 0.006:
~~~~~~
____
y= 1200 : Y-строка 70 Cmax= 0.011 долей ПДК (x= 8000.0; напр.ветра= 2)
----------:____
x=   0 :   200:   400:   600:   800: 1000: 1200: 1400: 1600: 1800: 2000: 2200: 2400: 2600: 2800: 3000:
----------:------:------:------:------:------:------:------:------:------:------:------:------:------:------:------:
Qc : 0.005: 0.005: 0.005: 0.005: 0.005: 0.006: 0.006: 0.006: 0.006: 0.006: 0.006: 0.007: 0.007: 0.007: 0.007: 0.007:
~~~~~~
~~~~~~~~
----____
x=   3200: 3400: 3600: 3800: 4000: 4200: 4400: 4600: 4800: 5000: 5200: 5400: 5600: 5800: 6000: 6200:
----------:------:------:------:------:------:------:------:------:------:------:------:------:------:------:------:
Qc : 0.008: 0.008: 0.008: 0.008: 0.008: 0.008: 0.009: 0.009: 0.009: 0.009: 0.009: 0.010: 0.010: 0.010: 0.010: 0.010:
~~~~~~
~~~~~~~~
----____
x=   6400: 6600: 6800: 7000: 7200: 7400: 7600: 7800: 8000: 8200: 8400: 8600: 8800: 9000: 9200: 9400:
----------:------:------:------:------:------:------:------:------:------:------:------:------:------:------:------:
Qc : 0.010: 0.010: 0.011: 0.011: 0.011: 0.011: 0.011: 0.011: 0.011: 0.011: 0.011: 0.011: 0.011: 0.011: 0.011: 0.010:
~~~~~~
~~~~~~~~
----____
x=   9600: 9800: 10000: 10200: 10400: 10600: 10800: 11000: 11200: 11400: 11600: 11800: 12000: 12200: 12400: 12600:
----------:------:------:------:------:------:------:------:------:------:------:------:------:------:------:------:
Qc : 0.010: 0.010: 0.010: 0.010: 0.010: 0.010: 0.009: 0.009: 0.009: 0.009: 0.009: 0.009: 0.008: 0.008: 0.008: 0.008:
~~~~~~
~~~~~~~~
----____
x= 12800: 13000: 13200: 13400: 13600: 13800: 14000: 14200: 14400: 14600: 14800: 15000:
----------:------:------:------:------:------:------:------:------:------:------:------:
Qc : 0.008: 0.007: 0.007: 0.007: 0.007: 0.007: 0.006: 0.006: 0.006: 0.006: 0.006: 0.006:
~~~~~~
____
y= 1000 : Y-строка 71 Cmax= 0.010 долей ПДК (x= 8000.0; напр.ветра= 2)
----------:____
x=   0 :   200:   400:   600:   800: 1000: 1200: 1400: 1600: 1800: 2000: 2200: 2400: 2600: 2800: 3000:
----------:------:------:------:------:------:------:------:------:------:------:------:------:------:------:------:
Qc : 0.005: 0.005: 0.005: 0.005: 0.005: 0.005: 0.006: 0.006: 0.006: 0.006: 0.006: 0.006: 0.006: 0.007: 0.007: 0.007:
~~~~~~
~~~~~~~~
----____
x=   3200: 3400: 3600: 3800: 4000: 4200: 4400: 4600: 4800: 5000: 5200: 5400: 5600: 5800: 6000: 6200:
----------:------:------:------:------:------:------:------:------:------:------:------:------:------:------:------:
Qc : 0.007: 0.007: 0.008: 0.008: 0.008: 0.008: 0.008: 0.008: 0.009: 0.009: 0.009: 0.009: 0.009: 0.009: 0.009: 0.010:
~~~~~~~~

~~~~~~
----
x= 6400: 6600: 6800: 7000: 7200: 7400: 7600: 7800: 8000: 8200: 8400: 8600: 8800: 9000: 9200: 9400:
Qc : 0.010: 0.010: 0.010: 0.010: 0.010: 0.010: 0.010: 0.010: 0.010: 0.010: 0.010: 0.010: 0.010: 0.010: 0.010: 0.010:

x= 9600: 9800: 10000: 10200: 10400: 10600: 10800: 11000: 11200: 11400: 11600: 11800: 12000: 12200: 12400: 12600:
Qc : 0.010: 0.010: 0.010: 0.009: 0.009: 0.009: 0.009: 0.009: 0.009: 0.009: 0.008: 0.008: 0.008: 0.008: 0.008: 0.007:

x= 12800: 13000: 13200: 13400: 13600: 13800: 14000: 14200: 14400: 14600: 14800: 15000:
Qc : 0.007: 0.007: 0.007: 0.007: 0.007: 0.006: 0.006: 0.006: 0.006: 0.006: 0.006: 0.006:

y= 800 : Y-строка 72 Cmax= 0.010 долей ПДК (x= 8000.0; напр.ветра= 2)

x= 0 : 200: 400: 600: 800: 1000: 1200: 1400: 1600: 1800: 2000: 2200: 2400: 2600: 2800: 3000:
Qc : 0.005: 0.005: 0.005: 0.005: 0.005: 0.005: 0.005: 0.005: 0.006: 0.006: 0.006: 0.006: 0.006: 0.006: 0.007: 0.007:

x= 3200: 3400: 3600: 3800: 4000: 4200: 4400: 4600: 4800: 5000: 5200: 5400: 5600: 5800: 6000: 6200:
Qc : 0.007: 0.007: 0.007: 0.007: 0.008: 0.008: 0.008: 0.008: 0.008: 0.008: 0.008: 0.009: 0.009: 0.009: 0.009: 0.009:

x= 6400: 6600: 6800: 7000: 7200: 7400: 7600: 7800: 8000: 8200: 8400: 8600: 8800: 9000: 9200: 9400:
Qc : 0.009: 0.009: 0.009: 0.009: 0.010: 0.010: 0.010: 0.010: 0.010: 0.010: 0.010: 0.010: 0.010: 0.009: 0.009: 0.009:

x= 9600: 9800: 10000: 10200: 10400: 10600: 10800: 11000: 11200: 11400: 11600: 11800: 12000: 12200: 12400: 12600:
Qc : 0.009: 0.009: 0.009: 0.009: 0.009: 0.009: 0.009: 0.008: 0.008: 0.008: 0.008: 0.008: 0.008: 0.007: 0.007: 0.007:

x= 12800: 13000: 13200: 13400: 13600: 13800: 14000: 14200: 14400: 14600: 14800: 15000:
Qc : 0.007: 0.007: 0.007: 0.006: 0.006: 0.006: 0.006: 0.006: 0.006: 0.006: 0.005: 0.005:

y= 600 : Y-строка 73 Cmax= 0.009 долей ПДК (x= 8000.0; напр.ветра= 2)

x= 0 : 200: 400: 600: 800: 1000: 1200: 1400: 1600: 1800: 2000: 2200: 2400: 2600: 2800: 3000:
Qc : 0.004: 0.005: 0.005: 0.005: 0.005: 0.005: 0.005: 0.005: 0.005: 0.006: 0.006: 0.006: 0.006: 0.006: 0.006: 0.006:

x= 3200: 3400: 3600: 3800: 4000: 4200: 4400: 4600: 4800: 5000: 5200: 5400: 5600: 5800: 6000: 6200:
Qc : 0.007: 0.007: 0.007: 0.007: 0.007: 0.007: 0.008: 0.008: 0.008: 0.008: 0.008: 0.008: 0.008: 0.008: 0.009: 0.009:

x= 6400: 6600: 6800: 7000: 7200: 7400: 7600: 7800: 8000: 8200: 8400: 8600: 8800: 9000: 9200: 9400:
Qc : 0.009: 0.009: 0.009: 0.009: 0.009: 0.009: 0.009: 0.009: 0.009: 0.009: 0.009: 0.009: 0.009: 0.009: 0.009: 0.009:

x= 9600: 9800: 10000: 10200: 10400: 10600: 10800: 11000: 11200: 11400: 11600: 11800: 12000: 12200: 12400: 12600:
Qc : 0.009: 0.009: 0.009: 0.008: 0.008: 0.008: 0.008: 0.008: 0.008: 0.008: 0.008: 0.007: 0.007: 0.007: 0.007: 0.007:

x= 12800: 13000: 13200: 13400: 13600: 13800: 14000: 14200: 14400: 14600: 14800: 15000:
Qc : 0.007: 0.007: 0.006: 0.006: 0.006: 0.006: 0.006: 0.006: 0.006: 0.005: 0.005: 0.005:

y= 400 : Y-строка 74 Cmax= 0.009 долей ПДК (x= 7800.0; напр.ветра= 3)
~~~~~~

```
----------:________________________________________________________________________________________________
 x=     0 :   200:   400:   600:   800:  1000:  1200:  1400:  1600:  1800:  2000:  2200:  2400:  2600:  2800:  3000:
----------:------:------:------:------:------:------:------:------:------:------:------:------:------:------:------:
Qc : 0.004: 0.004: 0.004: 0.005: 0.005: 0.005: 0.005: 0.005: 0.005: 0.005: 0.006: 0.006: 0.006: 0.006: 0.006: 0.006:
~~~~~~~~~~~~~~~~~~~~~~~~~~~~~~~~~~~~~~~~~~~~~~~~~~~~~~~~~~~~~~~~~~~~~~~~~~~~~~~~~~~~~~~~~~~~~~~~~~~~~~~~~~~~~~~~~~~~~~~
~~~~~~~~
----________________________________________________________________________________________________
 x=   3200:  3400:  3600:  3800:  4000:  4200:  4400:  4600:  4800:  5000:  5200:  5400:  5600:  5800:  6000:  6200:
----------:------:------:------:------:------:------:------:------:------:------:------:------:------:------:------:
Qc : 0.006: 0.006: 0.007: 0.007: 0.007: 0.007: 0.007: 0.007: 0.007: 0.008: 0.008: 0.008: 0.008: 0.008: 0.008: 0.008:
~~~~~~~~~~~~~~~~~~~~~~~~~~~~~~~~~~~~~~~~~~~~~~~~~~~~~~~~~~~~~~~~~~~~~~~~~~~~~~~~~~~~~~~~~~~~~~~~~~~~~~~~~~~~~~~~~~~~~~~
~~~~~~~~
----________________________________________________________________________________________________
 x=   6400:  6600:  6800:  7000:  7200:  7400:  7600:  7800:  8000:  8200:  8400:  8600:  8800:  9000:  9200:  9400:
----------:------:------:------:------:------:------:------:------:------:------:------:------:------:------:------:
Qc : 0.008: 0.008: 0.008: 0.008: 0.009: 0.009: 0.009: 0.009: 0.009: 0.009: 0.009: 0.009: 0.009: 0.009: 0.008: 0.008:
~~~~~~~~~~~~~~~~~~~~~~~~~~~~~~~~~~~~~~~~~~~~~~~~~~~~~~~~~~~~~~~~~~~~~~~~~~~~~~~~~~~~~~~~~~~~~~~~~~~~~~~~~~~~~~~~~~~~~~~
~~~~~~~~
----________________________________________________________________________________________________
 x=   9600:  9800: 10000: 10200: 10400: 10600: 10800: 11000: 11200: 11400: 11600: 11800: 12000: 12200: 12400: 12600:
----------:------:------:------:------:------:------:------:------:------:------:------:------:------:------:------:
Qc : 0.008: 0.008: 0.008: 0.008: 0.008: 0.008: 0.008: 0.008: 0.007: 0.007: 0.007: 0.007: 0.007: 0.007: 0.007: 0.007:
~~~~~~~~~~~~~~~~~~~~~~~~~~~~~~~~~~~~~~~~~~~~~~~~~~~~~~~~~~~~~~~~~~~~~~~~~~~~~~~~~~~~~~~~~~~~~~~~~~~~~~~~~~~~~~~~~~~~~~~
~~~~~~~~
----__________________________________________________________________________
 x=  12800: 13000: 13200: 13400: 13600: 13800: 14000: 14200: 14400: 14600: 14800: 15000:
----------:------:------:------:------:------:------:------:------:------:------:------:
Qc : 0.006: 0.006: 0.006: 0.006: 0.006: 0.006: 0.006: 0.005: 0.005: 0.005: 0.005: 0.005:
~~~~~~~~~~~~~~~~~~~~~~~~~~~~~~~~~~~~~~~~~~~~~~~~~~~~~~~~~~~~~~~~~~~~~~~~~~~~~~~~~~~~~~~~~~~~~~~~~~~~~~~~~
__________
 y=   200 : Y-строка 75  Cmax=  0.008 долей ПДК (x=  7800.0; напр.ветра=  3)
----------:________________________________________________________________________________________________
 x=     0 :   200:   400:   600:   800:  1000:  1200:  1400:  1600:  1800:  2000:  2200:  2400:  2600:  2800:  3000:
----------:------:------:------:------:------:------:------:------:------:------:------:------:------:------:------:
Qc : 0.004: 0.004: 0.004: 0.004: 0.005: 0.005: 0.005: 0.005: 0.005: 0.005: 0.005: 0.005: 0.006: 0.006: 0.006: 0.006:
~~~~~~~~~~~~~~~~~~~~~~~~~~~~~~~~~~~~~~~~~~~~~~~~~~~~~~~~~~~~~~~~~~~~~~~~~~~~~~~~~~~~~~~~~~~~~~~~~~~~~~~~~~~~~~~~~~~~~~~
~~~~~~~~
----________________________________________________________________________________________________
 x=   3200:  3400:  3600:  3800:  4000:  4200:  4400:  4600:  4800:  5000:  5200:  5400:  5600:  5800:  6000:  6200:
----------:------:------:------:------:------:------:------:------:------:------:------:------:------:------:------:
Qc : 0.006: 0.006: 0.006: 0.006: 0.007: 0.007: 0.007: 0.007: 0.007: 0.007: 0.007: 0.007: 0.008: 0.008: 0.008: 0.008:
~~~~~~~~~~~~~~~~~~~~~~~~~~~~~~~~~~~~~~~~~~~~~~~~~~~~~~~~~~~~~~~~~~~~~~~~~~~~~~~~~~~~~~~~~~~~~~~~~~~~~~~~~~~~~~~~~~~~~~~
~~~~~~~~
----________________________________________________________________________________________________
 x=   6400:  6600:  6800:  7000:  7200:  7400:  7600:  7800:  8000:  8200:  8400:  8600:  8800:  9000:  9200:  9400:
----------:------:------:------:------:------:------:------:------:------:------:------:------:------:------:------:
Qc : 0.008: 0.008: 0.008: 0.008: 0.008: 0.008: 0.008: 0.008: 0.008: 0.008: 0.008: 0.008: 0.008: 0.008: 0.008: 0.008:
~~~~~~~~~~~~~~~~~~~~~~~~~~~~~~~~~~~~~~~~~~~~~~~~~~~~~~~~~~~~~~~~~~~~~~~~~~~~~~~~~~~~~~~~~~~~~~~~~~~~~~~~~~~~~~~~~~~~~~~
~~~~~~~~
----________________________________________________________________________________________________
 x=   9600:  9800: 10000: 10200: 10400: 10600: 10800: 11000: 11200: 11400: 11600: 11800: 12000: 12200: 12400: 12600:
----------:------:------:------:------:------:------:------:------:------:------:------:------:------:------:------:
Qc : 0.008: 0.008: 0.008: 0.008: 0.008: 0.007: 0.007: 0.007: 0.007: 0.007: 0.007: 0.007: 0.007: 0.007: 0.006: 0.006:
~~~~~~~~~~~~~~~~~~~~~~~~~~~~~~~~~~~~~~~~~~~~~~~~~~~~~~~~~~~~~~~~~~~~~~~~~~~~~~~~~~~~~~~~~~~~~~~~~~~~~~~~~~~~~~~~~~~~~~~
~~~~~~~~
----__________________________________________________________________________
 x=  12800: 13000: 13200: 13400: 13600: 13800: 14000: 14200: 14400: 14600: 14800: 15000:
----------:------:------:------:------:------:------:------:------:------:------:------:
Qc : 0.006: 0.006: 0.006: 0.006: 0.006: 0.006: 0.005: 0.005: 0.005: 0.005: 0.005: 0.005:
~~~~~~~~~~~~~~~~~~~~~~~~~~~~~~~~~~~~~~~~~~~~~~~~~~~~~~~~~~~~~~~~~~~~~~~~~~~~~~~~~~~~~~~~~~~~~~~~~~~~~~~~~
__________
 y=     0 : Y-строка 76  Cmax=  0.008 долей ПДК (x=  7800.0; напр.ветра=  3)
----------:________________________________________________________________________________________________
 x=     0 :   200:   400:   600:   800:  1000:  1200:  1400:  1600:  1800:  2000:  2200:  2400:  2600:  2800:  3000:
----------:------:------:------:------:------:------:------:------:------:------:------:------:------:------:------:
Qc : 0.004: 0.004: 0.004: 0.004: 0.004: 0.005: 0.005: 0.005: 0.005: 0.005: 0.005: 0.005: 0.005: 0.006: 0.006: 0.006:
~~~~~~~~~~~~~~~~~~~~~~~~~~~~~~~~~~~~~~~~~~~~~~~~~~~~~~~~~~~~~~~~~~~~~~~~~~~~~~~~~~~~~~~~~~~~~~~~~~~~~~~~~~~~~~~~~~~~~~~
~~~~~~~~
----________________________________________________________________________________________________
 x=   3200:  3400:  3600:  3800:  4000:  4200:  4400:  4600:  4800:  5000:  5200:  5400:  5600:  5800:  6000:  6200:
----------:------:------:------:------:------:------:------:------:------:------:------:------:------:------:------:
Qc : 0.006: 0.006: 0.006: 0.006: 0.006: 0.006: 0.007: 0.007: 0.007: 0.007: 0.007: 0.007: 0.007: 0.007: 0.007: 0.007:
~~~~~~~~~~~~~~~~~~~~~~~~~~~~~~~~~~~~~~~~~~~~~~~~~~~~~~~~~~~~~~~~~~~~~~~~~~~~~~~~~~~~~~~~~~~~~~~~~~~~~~~~~~~~~~~~~~~~~~~
~~~~~~~~
----________________________________________________________________________________________________
 x=   6400:  6600:  6800:  7000:  7200:  7400:  7600:  7800:  8000:  8200:  8400:  8600:  8800:  9000:  9200:  9400:
----------:------:------:------:------:------:------:------:------:------:------:------:------:------:------:------:
Qc : 0.007: 0.008: 0.008: 0.008: 0.008: 0.008: 0.008: 0.008: 0.008: 0.008: 0.008: 0.008: 0.008: 0.008: 0.008: 0.008:
~~~~~~~~~~~~~~~~~~~~~~~~~~~~~~~~~~~~~~~~~~~~~~~~~~~~~~~~~~~~~~~~~~~~~~~~~~~~~~~~~~~~~~~~~~~~~~~~~~~~~~~~~~~~~~~~~~~~~~~
~~~~~~~~
----________________________________________________________________________________________________
 x=   9600:  9800: 10000: 10200: 10400: 10600: 10800: 11000: 11200: 11400: 11600: 11800: 12000: 12200: 12400: 12600:
----------:------:------:------:------:------:------:------:------:------:------:------:------:------:------:------:
```

```
Qc : 0.008: 0.007: 0.007: 0.007: 0.007: 0.007: 0.007: 0.007: 0.007: 0.007: 0.007: 0.006: 0.006: 0.006: 0.006: 0.006:
~~~~~~~~~~~~~~~~~~~~~~~~~~~~~~~~~~~~~~~~~~~~~~~~~~~~~~~~~~~~~~~~~~~~~~~~~~~~~~~~~~~~~~~~~~~~~~~~~~~~~~~~~~~~~~~~~~~~~~
~~~~~~~~
----________________________________________________________________________________________
 x=  12800: 13000: 13200: 13400: 13600: 13800: 14000: 14200: 14400: 14600: 14800: 15000:
----------:------:------:------:------:------:------:------:------:------:------:------:
Qc : 0.006: 0.006: 0.006: 0.006: 0.005: 0.005: 0.005: 0.005: 0.005: 0.005: 0.005: 0.005:
~~~~~~~~~~~~~~~~~~~~~~~~~~~~~~~~~~~~~~~~~~~~~~~~~~~~~~~~~~~~~~~~~~~~~~~~~~~~~~~~~~~~~~~~~~~~~~~~~~~~~~
```

```
 Результаты расчета в точке максимума   ПК ЭРА v3.0.  Модель: МРК-2014
         Координаты точки :  X=  8200.0 м,  Y=  8400.0 м
                                    ______________________________
 Максимальная суммарная концентрация | Cs=  22.7453098 доли ПДКмр|
                                    ~~~~~~~~~~~~~~~~~~~~~~~~~~~~~~
   Достигается при опасном  направлении    73 град.
                       и скорости ветра  8.15 м/с
Всего источников: 11. В таблице заказано вкладчиков не более чем с 95% вклада
_______________________________________ВКЛАДЫ_ИСТОЧНИКОВ_________________________________
|Ном.|    Код    |Тип|  Выброс  |    Вклад   |Вклад в%| Сум. %| Коэф.влияния |
|----|<Об-П>-<Ис>|---|---M-(Mq)--|-С[доли ПДК]|--------|-------|---- b=C/M ---|
|  1 |000101 6003| П1|    4.2940|  20.946873 |  92.1  |  92.1 |   4.8781838  |
|  2 |000101 6009| П1|    1.1035|   1.222966 |   5.4  |  97.5 |   1.1082611  |
|                     В сумме =  22.169838    97.5                          |
|      Суммарный вклад остальных =   0.575472     2.5                        |
~~~~~~~~~~~~~~~~~~~~~~~~~~~~~~~~~~~~~~~~~~~~~~~~~~~~~~~~~~~~~~~~~~~~~~~~~~~~~~~~~~~~~~~~~~~~~~~~~~
```

7. Суммарные концентрации в узлах расчетной сетки.
   ПК ЭРА v3.0. Модель: МРК-2014
     Город   :012 Шетский район.
     Объект   :0001 Месторождение "Шойынтас" ТОО "Металлтерминалсервис".
     Вар.расч. :1   Расч.год: 2024 (СП)   Расчет проводился 09.02.2023 15:35
     Группа суммации :__ПЛ=2908 Пыль неорганическая, содержащая двуокись кремния в %: 70-20 (шамот,
                         цемент, пыль цементного производства - глина, глинистый сланец,
                         доменный шлак, песок, клинкер, зола, кремнезем, зола углей
                         казахстанских месторождений) (494)
                       2909 Пыль неорганическая, содержащая двуокись кремния в %: менее 20
                         (доломит, пыль цементного производства - известняк, мел, огарки,
                         сырьевая смесь, пыль вращающихся печей, боксит) (495*)

```
      _____Параметры_расчетного_прямоугольника_No  1_____
     |  Координаты центра  : X=     7500 м;  Y=     7500 |
     |  Длина и ширина     : L=  15000 м;  B=  15000 м   |
     |  Шаг сетки (dX=dY)  : D=    200 м                 |
      ~~~~~~~~~~~~~~~~~~~~~~~~~~~~~~~~~~~~~~~~~~~~~~~~~~~~~~
```

     Фоновая концентрация не задана
     Направление ветра: автоматический поиск опасного направления от 0 до 360 град.
     Скорость ветра: автоматический поиск опасной скорости от 0.5 до 9.0(Uмр) м/с

   (Символ ^ означает наличие источника вблизи расчетного узла)

```
      1     2     3     4     5     6     7     8     9    10    11    12    13    14    15    16    17    18
   *--|-----|-----|-----|-----|-----|-----|-----|-----|-----|-----|-----|-----|-----|-----|-----|-----|-----|---
 1-| 0.005 0.005 0.005 0.005 0.006 0.006 0.006 0.006 0.006 0.007 0.007 0.007 0.007 0.007 0.008 0.008 0.008 0.008 |- 1
                                                                |
 2-| 0.005 0.005 0.005 0.006 0.006 0.006 0.006 0.006 0.007 0.007 0.007 0.007 0.008 0.008 0.008 0.008 0.008 0.009 |- 2
                                                                |
 3-| 0.005 0.005 0.006 0.006 0.006 0.006 0.006 0.007 0.007 0.007 0.007 0.008 0.008 0.008 0.008 0.009 0.009 0.009 |- 3
                                                                |
 4-| 0.005 0.006 0.006 0.006 0.006 0.006 0.007 0.007 0.007 0.007 0.008 0.008 0.008 0.008 0.009 0.009 0.009 0.010 |- 4
                                                                |
 5-| 0.006 0.006 0.006 0.006 0.006 0.007 0.007 0.007 0.007 0.008 0.008 0.008 0.008 0.009 0.009 0.009 0.010 0.010 |- 5
                                                                |
 6-| 0.006 0.006 0.006 0.006 0.007 0.007 0.007 0.007 0.008 0.008 0.008 0.008 0.009 0.009 0.009 0.010 0.010 0.010 |- 6
                                                                |
 7-| 0.006 0.006 0.006 0.007 0.007 0.007 0.007 0.008 0.008 0.008 0.008 0.009 0.009 0.009 0.010 0.010 0.011 0.011 |- 7
                                                                |
 8-| 0.006 0.006 0.007 0.007 0.007 0.007 0.008 0.008 0.008 0.008 0.009 0.009 0.009 0.010 0.010 0.011 0.011 0.011 |- 8
                                                                |
 9-| 0.006 0.006 0.007 0.007 0.007 0.008 0.008 0.008 0.008 0.009 0.009 0.009 0.010 0.010 0.011 0.011 0.012 0.012 |- 9
                                                                |
10-| 0.006 0.007 0.007 0.007 0.007 0.008 0.008 0.008 0.009 0.009 0.009 0.010 0.010 0.011 0.011 0.012 0.012 0.013 |-10
                                                                |
11-| 0.007 0.007 0.007 0.007 0.008 0.008 0.008 0.009 0.009 0.009 0.010 0.010 0.011 0.011 0.012 0.012 0.013 0.013 |-11
                                                                |
12-| 0.007 0.007 0.007 0.008 0.008 0.008 0.009 0.009 0.009 0.010 0.010 0.011 0.011 0.012 0.012 0.013 0.013 0.014 |-12
                                                                |
13-| 0.007 0.007 0.008 0.008 0.008 0.009 0.009 0.009 0.010 0.010 0.011 0.011 0.012 0.012 0.013 0.013 0.014 0.014 |-13
                                                                |
14-| 0.007 0.007 0.008 0.008 0.008 0.009 0.009 0.010 0.010 0.010 0.011 0.011 0.012 0.013 0.013 0.014 0.014 0.015 |-14
```

|
15-| 0.007 0.008 0.008 0.008 0.009 0.009 0.009 0.010 0.010 0.011 0.011 0.012 0.012 0.013 0.014 0.014 0.015 0.016 |-15
|
16-| 0.007 0.008 0.008 0.008 0.009 0.009 0.010 0.010 0.011 0.011 0.012 0.012 0.013 0.014 0.014 0.015 0.016 0.017 |-16
|
17-| 0.008 0.008 0.008 0.009 0.009 0.010 0.010 0.010 0.011 0.012 0.012 0.013 0.013 0.014 0.015 0.016 0.017 0.017 |-17
|
18-| 0.008 0.008 0.009 0.009 0.009 0.010 0.010 0.011 0.011 0.012 0.013 0.013 0.014 0.015 0.015 0.016 0.017 0.018 |-18
|
19-| 0.008 0.008 0.009 0.009 0.010 0.010 0.011 0.011 0.012 0.012 0.013 0.014 0.014 0.015 0.016 0.017 0.018 0.019 |-19
|
20-| 0.008 0.008 0.009 0.009 0.010 0.010 0.011 0.011 0.012 0.013 0.013 0.014 0.015 0.016 0.017 0.018 0.019 0.020 |-20
|
21-| 0.008 0.009 0.009 0.010 0.010 0.011 0.011 0.012 0.012 0.013 0.014 0.015 0.016 0.016 0.017 0.019 0.020 0.021 |-21
|
22-| 0.008 0.009 0.009 0.010 0.010 0.011 0.011 0.012 0.013 0.013 0.014 0.015 0.016 0.017 0.018 0.019 0.020 0.022 |-22
|
23-| 0.009 0.009 0.009 0.010 0.011 0.011 0.012 0.012 0.013 0.014 0.015 0.016 0.017 0.018 0.019 0.020 0.021 0.023 |-23
|
24-| 0.009 0.009 0.010 0.010 0.011 0.011 0.012 0.013 0.013 0.014 0.015 0.016 0.017 0.018 0.020 0.021 0.022 0.024 |-24
|
25-| 0.009 0.009 0.010 0.010 0.011 0.012 0.012 0.013 0.014 0.015 0.016 0.017 0.018 0.019 0.020 0.022 0.023 0.025 |-25
|
26-| 0.009 0.009 0.010 0.011 0.011 0.012 0.013 0.013 0.014 0.015 0.016 0.017 0.018 0.019 0.021 0.022 0.024 0.026 |-26
|
27-| 0.009 0.010 0.010 0.011 0.011 0.012 0.013 0.014 0.014 0.015 0.016 0.018 0.019 0.020 0.021 0.023 0.025 0.027 |-27
|
28-| 0.009 0.010 0.010 0.011 0.012 0.012 0.013 0.014 0.015 0.016 0.017 0.018 0.019 0.021 0.022 0.024 0.026 0.028 |-28
|
29-| 0.009 0.010 0.010 0.011 0.012 0.012 0.013 0.014 0.015 0.016 0.017 0.018 0.020 0.021 0.023 0.025 0.027 0.029 |-29
|
30-| 0.009 0.010 0.011 0.011 0.012 0.013 0.013 0.014 0.015 0.016 0.017 0.019 0.020 0.022 0.023 0.025 0.027 0.030 |-30
|
31-| 0.009 0.010 0.011 0.011 0.012 0.013 0.013 0.014 0.015 0.016 0.018 0.019 0.020 0.022 0.024 0.026 0.028 0.031 |-31
|
32-| 0.010 0.010 0.011 0.011 0.012 0.013 0.014 0.014 0.016 0.017 0.018 0.019 0.021 0.022 0.024 0.026 0.029 0.031 |-32
|
33-| 0.010 0.010 0.011 0.011 0.012 0.013 0.014 0.015 0.016 0.017 0.018 0.019 0.021 0.023 0.025 0.027 0.029 0.032 |-33
|
34-| 0.010 0.010 0.011 0.011 0.012 0.013 0.014 0.015 0.016 0.017 0.018 0.020 0.021 0.023 0.025 0.027 0.029 0.032 |-34
|
35-| 0.010 0.010 0.011 0.011 0.012 0.013 0.014 0.015 0.016 0.017 0.018 0.020 0.021 0.023 0.025 0.027 0.030 0.033 |-35
|
36-| 0.010 0.010 0.011 0.011 0.012 0.013 0.014 0.015 0.016 0.017 0.018 0.020 0.021 0.023 0.025 0.027 0.030 0.033 |-36
|
37-| 0.010 0.010 0.011 0.011 0.012 0.013 0.014 0.015 0.016 0.017 0.018 0.020 0.021 0.023 0.025 0.027 0.030 0.032 |-37
|
38-| 0.010 0.010 0.011 0.011 0.012 0.013 0.014 0.015 0.016 0.017 0.018 0.019 0.021 0.023 0.025 0.027 0.029 0.032 |-38
|
39-| 0.009 0.010 0.011 0.011 0.012 0.013 0.014 0.015 0.015 0.017 0.018 0.019 0.021 0.022 0.024 0.026 0.029 0.032 |-39
|
40-| 0.009 0.010 0.011 0.011 0.012 0.013 0.013 0.014 0.015 0.016 0.018 0.019 0.020 0.022 0.024 0.026 0.028 0.031 |-40
|
41-| 0.009 0.010 0.010 0.011 0.012 0.012 0.013 0.014 0.015 0.016 0.017 0.019 0.020 0.022 0.023 0.025 0.028 0.030 |-41
|
42-| 0.009 0.010 0.010 0.011 0.012 0.012 0.013 0.014 0.015 0.016 0.017 0.018 0.020 0.021 0.023 0.025 0.027 0.029 |-42
|
43-| 0.009 0.010 0.010 0.011 0.011 0.012 0.013 0.014 0.015 0.016 0.017 0.018 0.019 0.021 0.022 0.024 0.026 0.028 |-43
|
44-| 0.009 0.010 0.010 0.011 0.011 0.012 0.013 0.013 0.014 0.015 0.016 0.017 0.019 0.020 0.022 0.023 0.025 0.027 |-44
|
45-| 0.009 0.009 0.010 0.010 0.011 0.012 0.012 0.013 0.014 0.015 0.016 0.017 0.018 0.019 0.021 0.022 0.024 0.026 |-45
|
46-| 0.009 0.009 0.010 0.010 0.011 0.011 0.012 0.013 0.014 0.015 0.015 0.016 0.018 0.019 0.020 0.021 0.023 0.025 |-46
|
47-| 0.009 0.009 0.010 0.010 0.011 0.011 0.012 0.013 0.013 0.014 0.015 0.016 0.017 0.018 0.019 0.021 0.022 0.024 |-47
|
48-| 0.008 0.009 0.009 0.010 0.010 0.011 0.012 0.012 0.013 0.014 0.015 0.015 0.016 0.017 0.019 0.020 0.021 0.023 |-48
|
49-| 0.008 0.009 0.009 0.010 0.010 0.011 0.011 0.012 0.013 0.013 0.014 0.015 0.016 0.017 0.018 0.019 0.020 0.022 |-49
|
50-| 0.008 0.009 0.009 0.009 0.010 0.010 0.011 0.012 0.012 0.013 0.014 0.014 0.015 0.016 0.017 0.018 0.019 0.020 |-50
|
51-| 0.008 0.008 0.009 0.009 0.010 0.010 0.011 0.011 0.012 0.012 0.013 0.014 0.015 0.016 0.016 0.017 0.018 0.019 |-51
|
52-| 0.008 0.008 0.009 0.009 0.009 0.010 0.010 0.011 0.011 0.012 0.013 0.013 0.014 0.015 0.016 0.017 0.017 0.018 |-52
|
53-| 0.008 0.008 0.008 0.009 0.009 0.010 0.010 0.011 0.011 0.012 0.012 0.013 0.014 0.014 0.015 0.016 0.017 0.018 |-53
|
54-| 0.007 0.008 0.008 0.008 0.009 0.009 0.010 0.010 0.011 0.011 0.012 0.012 0.013 0.014 0.014 0.015 0.016 0.017 |-54
|
55-| 0.007 0.008 0.008 0.008 0.009 0.009 0.009 0.010 0.010 0.011 0.011 0.012 0.012 0.013 0.014 0.014 0.015 0.016 |-55
|

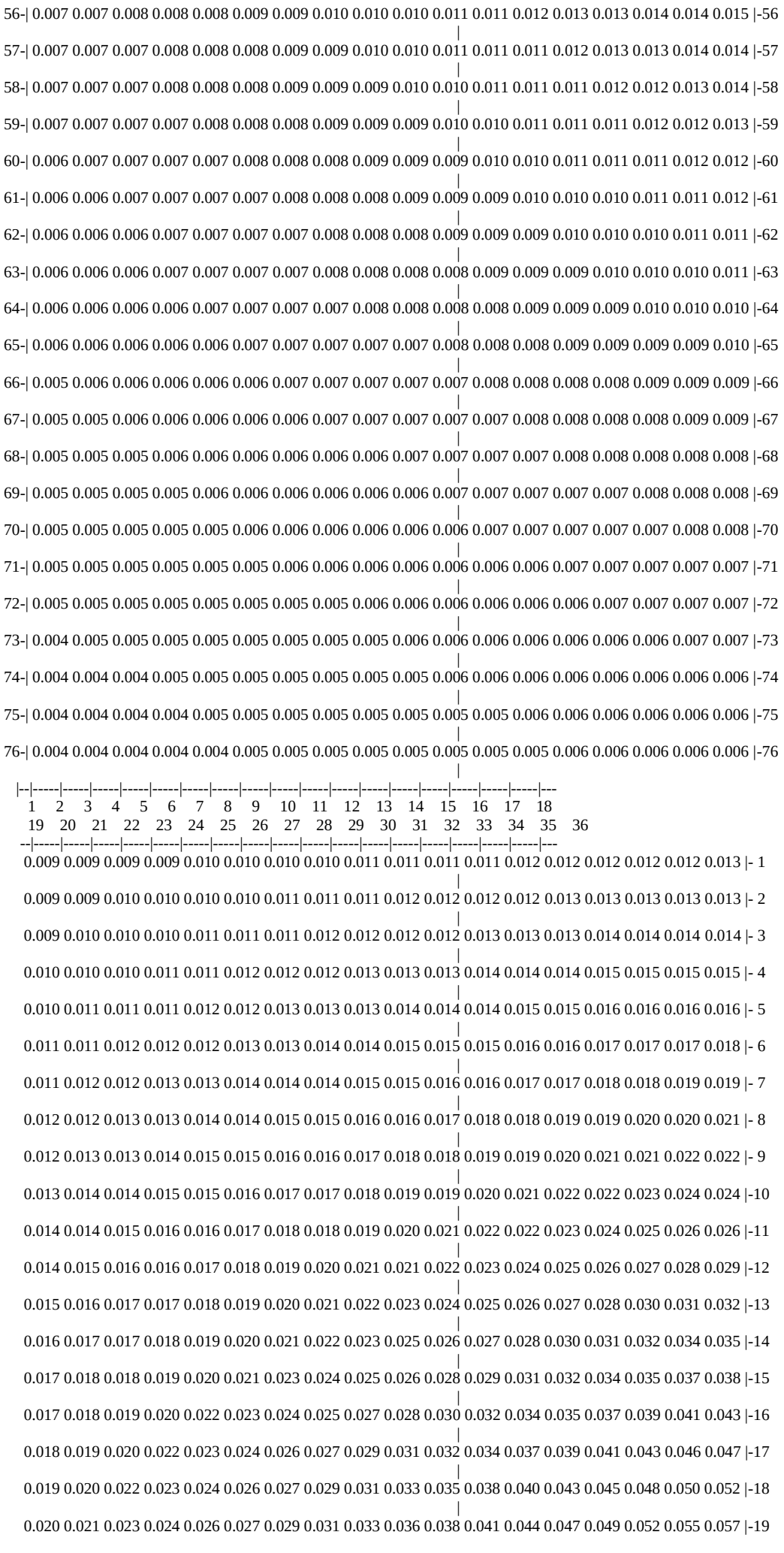
56-| 0.007 0.007 0.008 0.008 0.008 0.009 0.009 0.010 0.010 0.010 0.011 0.011 0.012 0.013 0.013 0.014 0.014 0.015 |-56
57-| 0.007 0.007 0.007 0.008 0.008 0.008 0.009 0.009 0.010 0.010 0.011 0.011 0.011 0.012 0.013 0.013 0.014 0.014 |-57
58-| 0.007 0.007 0.007 0.008 0.008 0.008 0.009 0.009 0.009 0.010 0.010 0.011 0.011 0.011 0.012 0.012 0.013 0.014 |-58
59-| 0.007 0.007 0.007 0.007 0.008 0.008 0.008 0.009 0.009 0.009 0.010 0.010 0.011 0.011 0.011 0.012 0.012 0.013 |-59
60-| 0.006 0.007 0.007 0.007 0.007 0.008 0.008 0.008 0.009 0.009 0.009 0.010 0.010 0.011 0.011 0.011 0.012 0.012 |-60
61-| 0.006 0.006 0.007 0.007 0.007 0.007 0.008 0.008 0.008 0.009 0.009 0.009 0.010 0.010 0.010 0.011 0.011 0.012 |-61
62-| 0.006 0.006 0.006 0.007 0.007 0.007 0.007 0.008 0.008 0.008 0.009 0.009 0.009 0.010 0.010 0.010 0.011 0.011 |-62
63-| 0.006 0.006 0.006 0.007 0.007 0.007 0.007 0.008 0.008 0.008 0.008 0.009 0.009 0.009 0.010 0.010 0.010 0.011 |-63
64-| 0.006 0.006 0.006 0.006 0.007 0.007 0.007 0.007 0.008 0.008 0.008 0.008 0.009 0.009 0.009 0.010 0.010 0.010 |-64
65-| 0.006 0.006 0.006 0.006 0.006 0.007 0.007 0.007 0.007 0.007 0.008 0.008 0.008 0.009 0.009 0.009 0.009 0.010 |-65
66-| 0.005 0.006 0.006 0.006 0.006 0.006 0.007 0.007 0.007 0.007 0.007 0.008 0.008 0.008 0.008 0.009 0.009 0.009 |-66
67-| 0.005 0.005 0.006 0.006 0.006 0.006 0.006 0.007 0.007 0.007 0.007 0.007 0.008 0.008 0.008 0.008 0.009 0.009 |-67
68-| 0.005 0.005 0.005 0.006 0.006 0.006 0.006 0.006 0.006 0.007 0.007 0.007 0.007 0.008 0.008 0.008 0.008 0.008 |-68
69-| 0.005 0.005 0.005 0.005 0.006 0.006 0.006 0.006 0.006 0.006 0.007 0.007 0.007 0.007 0.007 0.008 0.008 0.008 |-69
70-| 0.005 0.005 0.005 0.005 0.005 0.006 0.006 0.006 0.006 0.006 0.006 0.007 0.007 0.007 0.007 0.007 0.008 0.008 |-70
71-| 0.005 0.005 0.005 0.005 0.005 0.005 0.006 0.006 0.006 0.006 0.006 0.006 0.006 0.007 0.007 0.007 0.007 0.007 |-71
72-| 0.005 0.005 0.005 0.005 0.005 0.005 0.005 0.005 0.006 0.006 0.006 0.006 0.006 0.006 0.007 0.007 0.007 0.007 |-72
73-| 0.004 0.005 0.005 0.005 0.005 0.005 0.005 0.005 0.005 0.006 0.006 0.006 0.006 0.006 0.006 0.006 0.007 0.007 |-73
74-| 0.004 0.004 0.004 0.005 0.005 0.005 0.005 0.005 0.005 0.005 0.006 0.006 0.006 0.006 0.006 0.006 0.006 0.006 |-74
75-| 0.004 0.004 0.004 0.004 0.005 0.005 0.005 0.005 0.005 0.005 0.005 0.005 0.006 0.006 0.006 0.006 0.006 0.006 |-75
76-| 0.004 0.004 0.004 0.004 0.004 0.005 0.005 0.005 0.005 0.005 0.005 0.005 0.005 0.006 0.006 0.006 0.006 0.006 |-76
|--|-----|-----|-----|-----|-----|-----|-----|-----|-----|-----|-----|-----|-----|-----|-----|-----|-----|---
1 2 3 4 5 6 7 8 9 10 11 12 13 14 15 16 17 18
19 20 21 22 23 24 25 26 27 28 29 30 31 32 33 34 35 36
--|-----|-----|-----|-----|-----|-----|-----|-----|-----|-----|-----|-----|-----|-----|-----|-----|-----|---
0.009 0.009 0.009 0.009 0.010 0.010 0.010 0.010 0.011 0.011 0.011 0.011 0.012 0.012 0.012 0.012 0.012 0.013 |- 1
0.009 0.009 0.010 0.010 0.010 0.010 0.011 0.011 0.011 0.012 0.012 0.012 0.012 0.013 0.013 0.013 0.013 0.013 |- 2
0.009 0.010 0.010 0.010 0.011 0.011 0.011 0.012 0.012 0.012 0.012 0.013 0.013 0.013 0.014 0.014 0.014 0.014 |- 3
0.010 0.010 0.010 0.011 0.011 0.012 0.012 0.012 0.013 0.013 0.013 0.014 0.014 0.014 0.015 0.015 0.015 0.015 |- 4
0.010 0.011 0.011 0.011 0.012 0.012 0.013 0.013 0.013 0.014 0.014 0.014 0.015 0.015 0.016 0.016 0.016 0.016 |- 5
0.011 0.011 0.012 0.012 0.012 0.013 0.013 0.014 0.014 0.015 0.015 0.015 0.016 0.016 0.017 0.017 0.017 0.018 |- 6
0.011 0.012 0.012 0.013 0.013 0.014 0.014 0.014 0.015 0.015 0.016 0.016 0.017 0.017 0.018 0.018 0.019 0.019 |- 7
0.012 0.012 0.013 0.013 0.014 0.014 0.015 0.015 0.016 0.016 0.017 0.018 0.018 0.019 0.019 0.020 0.020 0.021 |- 8
0.012 0.013 0.013 0.014 0.015 0.015 0.016 0.016 0.017 0.018 0.018 0.019 0.019 0.020 0.021 0.021 0.022 0.022 |- 9
0.013 0.014 0.014 0.015 0.015 0.016 0.017 0.017 0.018 0.019 0.019 0.020 0.021 0.022 0.022 0.023 0.024 0.024 |-10
0.014 0.014 0.015 0.016 0.016 0.017 0.018 0.018 0.019 0.020 0.021 0.022 0.022 0.023 0.024 0.025 0.026 0.026 |-11
0.014 0.015 0.016 0.016 0.017 0.018 0.019 0.020 0.021 0.021 0.022 0.023 0.024 0.025 0.026 0.027 0.028 0.029 |-12
0.015 0.016 0.017 0.017 0.018 0.019 0.020 0.021 0.022 0.023 0.024 0.025 0.026 0.027 0.028 0.030 0.031 0.032 |-13
0.016 0.017 0.017 0.018 0.019 0.020 0.021 0.022 0.023 0.025 0.026 0.027 0.028 0.030 0.031 0.032 0.034 0.035 |-14
0.017 0.018 0.018 0.019 0.020 0.021 0.023 0.024 0.025 0.026 0.028 0.029 0.031 0.032 0.034 0.035 0.037 0.038 |-15
0.017 0.018 0.019 0.020 0.022 0.023 0.024 0.025 0.027 0.028 0.030 0.032 0.034 0.035 0.037 0.039 0.041 0.043 |-16
0.018 0.019 0.020 0.022 0.023 0.024 0.026 0.027 0.029 0.031 0.032 0.034 0.037 0.039 0.041 0.043 0.046 0.047 |-17
0.019 0.020 0.022 0.023 0.024 0.026 0.027 0.029 0.031 0.033 0.035 0.038 0.040 0.043 0.045 0.048 0.050 0.052 |-18
0.020 0.021 0.023 0.024 0.026 0.027 0.029 0.031 0.033 0.036 0.038 0.041 0.044 0.047 0.049 0.052 0.055 0.057 |-19

0.021 0.023 0.024 0.026 0.027 0.029 0.031 0.033 0.036 0.038 0.041 0.045 0.048 0.051 0.054 0.057 0.060 0.063 |-20
0.022 0.024 0.025 0.027 0.029 0.031 0.033 0.036 0.038 0.041 0.045 0.048 0.051 0.055 0.058 0.062 0.066 0.070 |-21
0.023 0.025 0.027 0.028 0.031 0.033 0.035 0.038 0.041 0.045 0.048 0.052 0.055 0.060 0.064 0.068 0.073 0.078 |-22
0.024 0.026 0.028 0.030 0.032 0.035 0.038 0.041 0.044 0.048 0.052 0.055 0.060 0.064 0.070 0.075 0.081 0.087 |-23
0.026 0.027 0.029 0.032 0.034 0.037 0.040 0.043 0.047 0.051 0.055 0.059 0.064 0.070 0.076 0.083 0.090 0.098 |-24
0.027 0.029 0.031 0.033 0.036 0.039 0.042 0.046 0.050 0.054 0.059 0.064 0.070 0.076 0.083 0.092 0.101 0.111 |-25
0.028 0.030 0.032 0.035 0.038 0.041 0.045 0.049 0.053 0.057 0.062 0.068 0.075 0.082 0.092 0.102 0.113 0.125 |-26
0.029 0.031 0.034 0.037 0.040 0.044 0.048 0.052 0.056 0.061 0.066 0.073 0.080 0.089 0.100 0.112 0.126 0.142 |-27
0.030 0.033 0.036 0.039 0.042 0.046 0.050 0.055 0.059 0.064 0.070 0.077 0.086 0.096 0.109 0.124 0.142 0.162 |-28
0.031 0.034 0.037 0.041 0.044 0.048 0.053 0.057 0.062 0.068 0.074 0.082 0.092 0.104 0.118 0.136 0.158 0.185 |-29
0.032 0.035 0.039 0.042 0.046 0.051 0.056 0.060 0.066 0.072 0.079 0.087 0.098 0.111 0.127 0.149 0.175 0.209 |-30
0.033 0.037 0.040 0.044 0.048 0.053 0.058 0.063 0.069 0.075 0.083 0.092 0.104 0.118 0.137 0.161 0.192 0.234 |-31
0.034 0.038 0.041 0.046 0.050 0.056 0.061 0.067 0.073 0.080 0.088 0.098 0.110 0.125 0.146 0.173 0.209 0.258 |-32
0.035 0.039 0.042 0.047 0.052 0.058 0.064 0.070 0.077 0.085 0.093 0.104 0.116 0.132 0.154 0.182 0.223 0.279 |-33
0.035 0.039 0.043 0.048 0.053 0.059 0.066 0.073 0.081 0.090 0.100 0.112 0.126 0.142 0.162 0.190 0.230 0.288 |-34
0.036 0.040 0.044 0.049 0.054 0.061 0.067 0.075 0.084 0.094 0.106 0.121 0.139 0.161 0.188 0.222 0.264 0.351 |-35
0.036 0.040 0.044 0.049 0.054 0.061 0.068 0.076 0.085 0.096 0.110 0.127 0.149 0.177 0.217 0.276 0.376 0.565 |-36
0.036 0.040 0.044 0.049 0.054 0.061 0.068 0.076 0.085 0.096 0.110 0.127 0.149 0.177 0.214 0.261 0.308 0.302 |-37
0.035 0.039 0.043 0.048 0.053 0.060 0.067 0.074 0.083 0.094 0.107 0.122 0.141 0.163 0.186 0.206 0.208 0.217 |-38
0.035 0.038 0.042 0.047 0.052 0.058 0.065 0.072 0.080 0.090 0.101 0.113 0.127 0.142 0.154 0.160 0.167 0.187 |-39
0.034 0.037 0.041 0.045 0.050 0.056 0.062 0.069 0.076 0.084 0.093 0.103 0.113 0.122 0.129 0.134 0.145 0.163 |-40
0.033 0.036 0.040 0.044 0.048 0.053 0.059 0.065 0.072 0.078 0.085 0.093 0.100 0.106 0.111 0.118 0.128 0.142 |-41
0.032 0.035 0.038 0.042 0.046 0.051 0.056 0.061 0.067 0.072 0.078 0.084 0.089 0.094 0.099 0.105 0.114 0.124 |-42
0.031 0.033 0.037 0.040 0.044 0.047 0.052 0.057 0.062 0.067 0.071 0.076 0.080 0.084 0.088 0.094 0.101 0.109 |-43
0.029 0.032 0.035 0.038 0.041 0.045 0.049 0.053 0.057 0.062 0.065 0.069 0.072 0.076 0.080 0.085 0.090 0.097 |-44
0.028 0.030 0.033 0.036 0.039 0.042 0.045 0.049 0.053 0.057 0.060 0.063 0.066 0.069 0.072 0.076 0.081 0.086 |-45
0.027 0.029 0.031 0.034 0.036 0.039 0.042 0.045 0.049 0.052 0.055 0.058 0.060 0.063 0.066 0.069 0.073 0.077 |-46
0.025 0.027 0.029 0.032 0.034 0.037 0.039 0.042 0.045 0.048 0.050 0.053 0.056 0.058 0.060 0.063 0.066 0.069 |-47
0.024 0.026 0.028 0.030 0.032 0.034 0.036 0.039 0.041 0.044 0.046 0.049 0.051 0.053 0.055 0.058 0.060 0.062 |-48
0.023 0.024 0.026 0.028 0.030 0.032 0.034 0.036 0.038 0.040 0.042 0.044 0.047 0.049 0.051 0.053 0.055 0.057 |-49
0.022 0.023 0.025 0.026 0.028 0.029 0.031 0.033 0.035 0.037 0.039 0.041 0.042 0.044 0.046 0.048 0.050 0.052 |-50
0.021 0.022 0.023 0.024 0.026 0.027 0.029 0.031 0.032 0.034 0.036 0.037 0.039 0.040 0.042 0.044 0.045 0.047 |-51
0.020 0.021 0.022 0.023 0.024 0.026 0.027 0.028 0.030 0.031 0.033 0.034 0.036 0.037 0.038 0.040 0.041 0.042 |-52
0.018 0.020 0.021 0.022 0.023 0.024 0.025 0.026 0.028 0.029 0.030 0.031 0.033 0.034 0.035 0.036 0.037 0.038 |-53
0.018 0.018 0.019 0.020 0.021 0.022 0.023 0.024 0.026 0.027 0.028 0.029 0.030 0.031 0.032 0.033 0.034 0.035 |-54
0.017 0.017 0.018 0.019 0.020 0.021 0.022 0.023 0.024 0.025 0.026 0.027 0.028 0.028 0.029 0.030 0.031 0.032 |-55
0.016 0.017 0.017 0.018 0.019 0.020 0.020 0.021 0.022 0.023 0.024 0.025 0.025 0.026 0.027 0.028 0.028 0.029 |-56
0.015 0.016 0.016 0.017 0.018 0.018 0.019 0.020 0.021 0.021 0.022 0.023 0.023 0.024 0.025 0.025 0.026 0.026 |-57
0.014 0.015 0.015 0.016 0.017 0.017 0.018 0.019 0.019 0.020 0.020 0.021 0.022 0.022 0.023 0.023 0.024 0.024 |-58
0.013 0.014 0.015 0.015 0.016 0.016 0.017 0.017 0.018 0.019 0.019 0.020 0.020 0.021 0.021 0.022 0.022 0.022 |-59
0.013 0.013 0.014 0.014 0.015 0.015 0.016 0.016 0.017 0.017 0.018 0.018 0.019 0.019 0.020 0.020 0.020 0.021 |-60

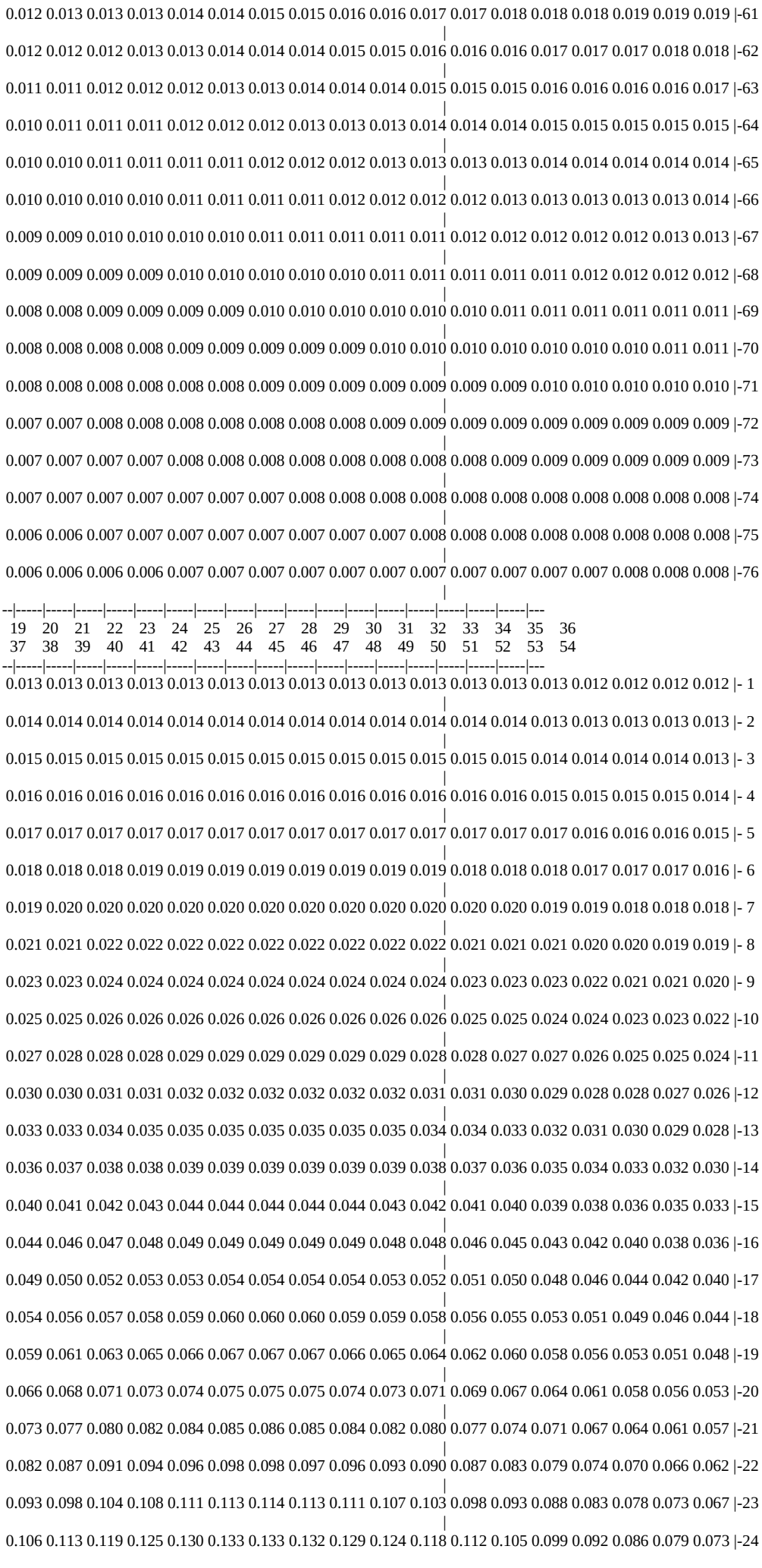
0.012 0.013 0.013 0.013 0.014 0.014 0.015 0.015 0.016 0.016 0.017 0.017 0.018 0.018 0.018 0.019 0.019 0.019 |-61
0.012 0.012 0.012 0.013 0.013 0.014 0.014 0.014 0.015 0.015 0.016 0.016 0.016 0.017 0.017 0.017 0.018 0.018 |-62
0.011 0.011 0.012 0.012 0.012 0.013 0.013 0.014 0.014 0.014 0.015 0.015 0.015 0.016 0.016 0.016 0.016 0.017 |-63
0.010 0.011 0.011 0.011 0.012 0.012 0.012 0.013 0.013 0.013 0.014 0.014 0.014 0.015 0.015 0.015 0.015 0.015 |-64
0.010 0.010 0.011 0.011 0.011 0.011 0.012 0.012 0.012 0.013 0.013 0.013 0.013 0.014 0.014 0.014 0.014 0.014 |-65
0.010 0.010 0.010 0.010 0.011 0.011 0.011 0.011 0.012 0.012 0.012 0.012 0.013 0.013 0.013 0.013 0.013 0.014 |-66
0.009 0.009 0.010 0.010 0.010 0.010 0.011 0.011 0.011 0.011 0.011 0.012 0.012 0.012 0.012 0.012 0.013 0.013 |-67
0.009 0.009 0.009 0.009 0.010 0.010 0.010 0.010 0.010 0.011 0.011 0.011 0.011 0.011 0.012 0.012 0.012 0.012 |-68
0.008 0.008 0.009 0.009 0.009 0.009 0.010 0.010 0.010 0.010 0.010 0.010 0.011 0.011 0.011 0.011 0.011 0.011 |-69
0.008 0.008 0.008 0.008 0.009 0.009 0.009 0.009 0.009 0.010 0.010 0.010 0.010 0.010 0.010 0.010 0.011 0.011 |-70
0.008 0.008 0.008 0.008 0.008 0.008 0.009 0.009 0.009 0.009 0.009 0.009 0.009 0.010 0.010 0.010 0.010 0.010 |-71
0.007 0.007 0.008 0.008 0.008 0.008 0.008 0.008 0.008 0.009 0.009 0.009 0.009 0.009 0.009 0.009 0.009 0.009 |-72
0.007 0.007 0.007 0.007 0.008 0.008 0.008 0.008 0.008 0.008 0.008 0.008 0.009 0.009 0.009 0.009 0.009 0.009 |-73
0.007 0.007 0.007 0.007 0.007 0.007 0.007 0.008 0.008 0.008 0.008 0.008 0.008 0.008 0.008 0.008 0.008 0.008 |-74
0.006 0.006 0.007 0.007 0.007 0.007 0.007 0.007 0.007 0.007 0.008 0.008 0.008 0.008 0.008 0.008 0.008 0.008 |-75
0.006 0.006 0.006 0.006 0.007 0.007 0.007 0.007 0.007 0.007 0.007 0.007 0.007 0.007 0.007 0.008 0.008 0.008 |-76
--|-----|-----|-----|-----|-----|-----|-----|-----|-----|-----|-----|-----|-----|-----|-----|-----|-----|---
19 20 21 22 23 24 25 26 27 28 29 30 31 32 33 34 35 36
37 38 39 40 41 42 43 44 45 46 47 48 49 50 51 52 53 54
--|-----|-----|-----|-----|-----|-----|-----|-----|-----|-----|-----|-----|-----|-----|-----|-----|-----|---
0.013 0.013 0.013 0.013 0.013 0.013 0.013 0.013 0.013 0.013 0.013 0.013 0.013 0.013 0.012 0.012 0.012 0.012 |- 1
0.014 0.014 0.014 0.014 0.014 0.014 0.014 0.014 0.014 0.014 0.014 0.014 0.014 0.013 0.013 0.013 0.013 0.013 |- 2
0.015 0.015 0.015 0.015 0.015 0.015 0.015 0.015 0.015 0.015 0.015 0.015 0.015 0.014 0.014 0.014 0.014 0.013 |- 3
0.016 0.016 0.016 0.016 0.016 0.016 0.016 0.016 0.016 0.016 0.016 0.016 0.016 0.015 0.015 0.015 0.015 0.014 |- 4
0.017 0.017 0.017 0.017 0.017 0.017 0.017 0.017 0.017 0.017 0.017 0.017 0.017 0.017 0.016 0.016 0.016 0.015 |- 5
0.018 0.018 0.018 0.019 0.019 0.019 0.019 0.019 0.019 0.019 0.019 0.018 0.018 0.018 0.017 0.017 0.017 0.016 |- 6
0.019 0.020 0.020 0.020 0.020 0.020 0.020 0.020 0.020 0.020 0.020 0.020 0.020 0.020 0.019 0.019 0.018 0.018 0.018 |- 7
0.021 0.021 0.022 0.022 0.022 0.022 0.022 0.022 0.022 0.022 0.022 0.021 0.021 0.021 0.020 0.020 0.019 0.019 |- 8
0.023 0.023 0.024 0.024 0.024 0.024 0.024 0.024 0.024 0.024 0.024 0.023 0.023 0.023 0.022 0.021 0.021 0.020 |- 9
0.025 0.025 0.026 0.026 0.026 0.026 0.026 0.026 0.026 0.026 0.026 0.025 0.025 0.024 0.024 0.023 0.023 0.022 |-10
0.027 0.028 0.028 0.028 0.029 0.029 0.029 0.029 0.029 0.029 0.028 0.028 0.027 0.027 0.026 0.025 0.025 0.024 |-11
0.030 0.030 0.031 0.031 0.032 0.032 0.032 0.032 0.032 0.032 0.031 0.031 0.030 0.029 0.028 0.028 0.027 0.026 |-12
0.033 0.033 0.034 0.035 0.035 0.035 0.035 0.035 0.035 0.035 0.034 0.034 0.033 0.032 0.031 0.030 0.029 0.028 |-13
0.036 0.037 0.038 0.038 0.039 0.039 0.039 0.039 0.039 0.039 0.038 0.037 0.036 0.035 0.034 0.033 0.032 0.030 |-14
0.040 0.041 0.042 0.043 0.044 0.044 0.044 0.044 0.044 0.043 0.042 0.041 0.040 0.039 0.038 0.036 0.035 0.033 |-15
0.044 0.046 0.047 0.048 0.049 0.049 0.049 0.049 0.049 0.048 0.048 0.046 0.045 0.043 0.042 0.040 0.038 0.036 |-16
0.049 0.050 0.052 0.053 0.053 0.054 0.054 0.054 0.054 0.053 0.052 0.051 0.050 0.048 0.046 0.044 0.042 0.040 |-17
0.054 0.056 0.057 0.058 0.059 0.060 0.060 0.060 0.059 0.059 0.058 0.056 0.055 0.053 0.051 0.049 0.046 0.044 |-18
0.059 0.061 0.063 0.065 0.066 0.067 0.067 0.067 0.066 0.065 0.064 0.062 0.060 0.058 0.056 0.053 0.051 0.048 |-19
0.066 0.068 0.071 0.073 0.074 0.075 0.075 0.075 0.074 0.073 0.071 0.069 0.067 0.064 0.061 0.058 0.056 0.053 |-20
0.073 0.077 0.080 0.082 0.084 0.085 0.086 0.085 0.084 0.082 0.080 0.077 0.074 0.071 0.067 0.064 0.061 0.057 |-21
0.082 0.087 0.091 0.094 0.096 0.098 0.098 0.097 0.096 0.093 0.090 0.087 0.083 0.079 0.074 0.070 0.066 0.062 |-22
0.093 0.098 0.104 0.108 0.111 0.113 0.114 0.113 0.111 0.107 0.103 0.098 0.093 0.088 0.083 0.078 0.073 0.067 |-23
0.106 0.113 0.119 0.125 0.130 0.133 0.133 0.132 0.129 0.124 0.118 0.112 0.105 0.099 0.092 0.086 0.079 0.073 |-24

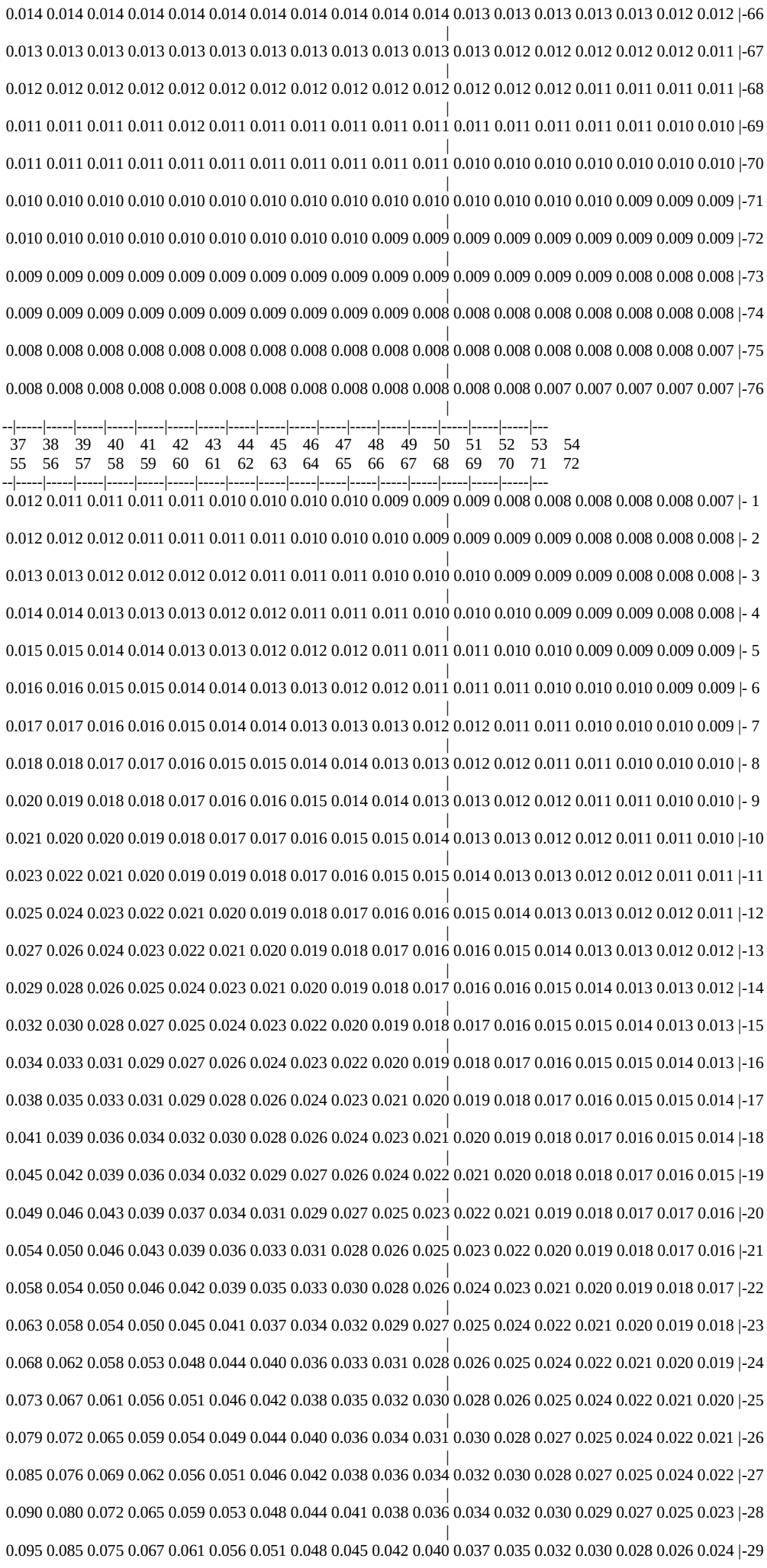
0.014 0.014 0.014 0.014 0.014 0.014 0.014 0.014 0.014 0.014 0.014 0.013 0.013 0.013 0.013 0.013 0.012 0.012 |-66
0.013 0.013 0.013 0.013 0.013 0.013 0.013 0.013 0.013 0.013 0.013 0.013 0.012 0.012 0.012 0.012 0.012 0.011 |-67
0.012 0.012 0.012 0.012 0.012 0.012 0.012 0.012 0.012 0.012 0.012 0.012 0.012 0.012 0.011 0.011 0.011 0.011 |-68
0.011 0.011 0.011 0.011 0.012 0.011 0.011 0.011 0.011 0.011 0.011 0.011 0.011 0.011 0.011 0.011 0.010 0.010 |-69
0.011 0.011 0.011 0.011 0.011 0.011 0.011 0.011 0.011 0.011 0.011 0.010 0.010 0.010 0.010 0.010 0.010 0.010 |-70
0.010 0.010 0.010 0.010 0.010 0.010 0.010 0.010 0.010 0.010 0.010 0.010 0.010 0.010 0.010 0.009 0.009 0.009 |-71
0.010 0.010 0.010 0.010 0.010 0.010 0.010 0.010 0.010 0.009 0.009 0.009 0.009 0.009 0.009 0.009 0.009 0.009 |-72
0.009 0.009 0.009 0.009 0.009 0.009 0.009 0.009 0.009 0.009 0.009 0.009 0.009 0.009 0.009 0.008 0.008 0.008 |-73
0.009 0.009 0.009 0.009 0.009 0.009 0.009 0.009 0.009 0.009 0.008 0.008 0.008 0.008 0.008 0.008 0.008 0.008 |-74
0.008 0.008 0.008 0.008 0.008 0.008 0.008 0.008 0.008 0.008 0.008 0.008 0.008 0.008 0.008 0.008 0.008 0.007 |-75
0.008 0.008 0.008 0.008 0.008 0.008 0.008 0.008 0.008 0.008 0.008 0.008 0.008 0.007 0.007 0.007 0.007 0.007 |-76
--|-----|-----|-----|-----|-----|-----|-----|-----|-----|-----|-----|-----|-----|-----|-----|-----|-----|---
37 38 39 40 41 42 43 44 45 46 47 48 49 50 51 52 53 54
55 56 57 58 59 60 61 62 63 64 65 66 67 68 69 70 71 72
--|-----|-----|-----|-----|-----|-----|-----|-----|-----|-----|-----|-----|-----|-----|-----|-----|-----|---
0.012 0.011 0.011 0.011 0.011 0.010 0.010 0.010 0.010 0.009 0.009 0.009 0.008 0.008 0.008 0.008 0.008 0.007 |- 1
0.012 0.012 0.012 0.011 0.011 0.011 0.011 0.010 0.010 0.010 0.009 0.009 0.009 0.009 0.008 0.008 0.008 0.008 |- 2
0.013 0.013 0.012 0.012 0.012 0.012 0.011 0.011 0.011 0.010 0.010 0.010 0.009 0.009 0.009 0.008 0.008 0.008 |- 3
0.014 0.014 0.013 0.013 0.013 0.012 0.012 0.011 0.011 0.011 0.010 0.010 0.010 0.009 0.009 0.009 0.008 0.008 |- 4
0.015 0.015 0.014 0.014 0.013 0.013 0.012 0.012 0.012 0.011 0.011 0.011 0.010 0.010 0.009 0.009 0.009 0.009 |- 5
0.016 0.016 0.015 0.015 0.014 0.014 0.013 0.013 0.012 0.012 0.011 0.011 0.011 0.010 0.010 0.010 0.009 0.009 |- 6
0.017 0.017 0.016 0.016 0.015 0.014 0.014 0.013 0.013 0.013 0.012 0.012 0.011 0.011 0.010 0.010 0.010 0.009 |- 7
0.018 0.018 0.017 0.017 0.016 0.015 0.015 0.014 0.014 0.013 0.013 0.012 0.012 0.011 0.011 0.010 0.010 0.010 |- 8
0.020 0.019 0.018 0.018 0.017 0.016 0.016 0.015 0.014 0.014 0.013 0.013 0.012 0.012 0.011 0.011 0.010 0.010 |- 9
0.021 0.020 0.020 0.019 0.018 0.017 0.017 0.016 0.015 0.015 0.014 0.013 0.013 0.012 0.012 0.011 0.011 0.010 |-10
0.023 0.022 0.021 0.020 0.019 0.019 0.018 0.017 0.016 0.015 0.015 0.014 0.013 0.013 0.012 0.012 0.011 0.011 |-11
0.025 0.024 0.023 0.022 0.021 0.020 0.019 0.018 0.017 0.016 0.016 0.015 0.014 0.013 0.013 0.012 0.012 0.011 |-12
0.027 0.026 0.024 0.023 0.022 0.021 0.020 0.019 0.018 0.017 0.016 0.016 0.015 0.014 0.013 0.013 0.012 0.012 |-13
0.029 0.028 0.026 0.025 0.024 0.023 0.021 0.020 0.019 0.018 0.017 0.016 0.016 0.015 0.014 0.013 0.013 0.012 |-14
0.032 0.030 0.028 0.027 0.025 0.024 0.023 0.022 0.020 0.019 0.018 0.017 0.016 0.015 0.015 0.014 0.013 0.013 |-15
0.034 0.033 0.031 0.029 0.027 0.026 0.024 0.023 0.022 0.020 0.019 0.018 0.017 0.016 0.015 0.015 0.014 0.013 |-16
0.038 0.035 0.033 0.031 0.029 0.028 0.026 0.024 0.023 0.021 0.020 0.019 0.018 0.017 0.016 0.015 0.015 0.014 |-17
0.041 0.039 0.036 0.034 0.032 0.030 0.028 0.026 0.024 0.023 0.021 0.020 0.019 0.018 0.017 0.016 0.015 0.014 |-18
0.045 0.042 0.039 0.036 0.034 0.032 0.029 0.027 0.026 0.024 0.022 0.021 0.020 0.018 0.018 0.017 0.016 0.015 |-19
0.049 0.046 0.043 0.039 0.037 0.034 0.031 0.029 0.027 0.025 0.023 0.022 0.021 0.019 0.018 0.017 0.017 0.016 |-20
0.054 0.050 0.046 0.043 0.039 0.036 0.033 0.031 0.028 0.026 0.025 0.023 0.022 0.020 0.019 0.018 0.017 0.016 |-21
0.058 0.054 0.050 0.046 0.042 0.039 0.035 0.033 0.030 0.028 0.026 0.024 0.023 0.021 0.020 0.019 0.018 0.017 |-22
0.063 0.058 0.054 0.050 0.045 0.041 0.037 0.034 0.032 0.029 0.027 0.025 0.024 0.022 0.021 0.020 0.019 0.018 |-23
0.068 0.062 0.058 0.053 0.048 0.044 0.040 0.036 0.033 0.031 0.028 0.026 0.025 0.024 0.022 0.021 0.020 0.019 |-24
0.073 0.067 0.061 0.056 0.051 0.046 0.042 0.038 0.035 0.032 0.030 0.028 0.026 0.025 0.024 0.022 0.021 0.020 |-25
0.079 0.072 0.065 0.059 0.054 0.049 0.044 0.040 0.036 0.034 0.031 0.030 0.028 0.027 0.025 0.024 0.022 0.021 |-26
0.085 0.076 0.069 0.062 0.056 0.051 0.046 0.042 0.038 0.036 0.034 0.032 0.030 0.028 0.027 0.025 0.024 0.022 |-27
0.090 0.080 0.072 0.065 0.059 0.053 0.048 0.044 0.041 0.038 0.036 0.034 0.032 0.030 0.029 0.027 0.025 0.023 |-28
0.095 0.085 0.075 0.067 0.061 0.056 0.051 0.048 0.045 0.042 0.040 0.037 0.035 0.032 0.030 0.028 0.026 0.024 |-29

|
0.102 0.088 0.078 0.070 0.065 0.060 0.057 0.053 0.050 0.047 0.044 0.040 0.037 0.034 0.032 0.029 0.027 0.025 |-30
|
0.136 0.101 0.083 0.077 0.072 0.069 0.066 0.061 0.057 0.052 0.047 0.043 0.040 0.036 0.033 0.030 0.028 0.026 |-31
|
0.193 0.126 0.100 0.095 0.091 0.085 0.078 0.070 0.063 0.056 0.050 0.045 0.041 0.037 0.034 0.031 0.029 0.026 |-32
|
0.273 0.177 0.151 0.131 0.113 0.099 0.086 0.075 0.066 0.059 0.052 0.047 0.042 0.038 0.035 0.032 0.029 0.026 |-33
|
0.399 0.246 0.181 0.144 0.119 0.101 0.087 0.076 0.066 0.058 0.052 0.046 0.042 0.038 0.034 0.031 0.029 0.026 |-34
|
0.250 0.151 0.123 0.112 0.100 0.090 0.080 0.071 0.063 0.056 0.050 0.045 0.041 0.037 0.034 0.031 0.028 0.026 |-35
|
0.178 0.121 0.088 0.073 0.072 0.071 0.067 0.062 0.057 0.052 0.047 0.043 0.039 0.036 0.033 0.030 0.028 0.025 |-36
|
0.128 0.097 0.075 0.067 0.062 0.058 0.056 0.053 0.050 0.046 0.043 0.040 0.037 0.034 0.031 0.029 0.027 0.025 |-37
|
0.095 0.080 0.072 0.065 0.059 0.054 0.050 0.046 0.044 0.041 0.039 0.036 0.034 0.032 0.030 0.028 0.026 0.024 |-38
|
0.085 0.076 0.069 0.062 0.057 0.052 0.047 0.043 0.040 0.037 0.035 0.033 0.031 0.030 0.028 0.026 0.024 0.023 |-39
|
0.080 0.072 0.065 0.059 0.054 0.050 0.045 0.041 0.037 0.035 0.032 0.031 0.029 0.028 0.026 0.025 0.023 0.022 |-40
|
0.075 0.068 0.062 0.057 0.052 0.047 0.043 0.039 0.035 0.033 0.030 0.029 0.027 0.026 0.024 0.023 0.022 0.021 |-41
|
0.070 0.064 0.059 0.054 0.050 0.045 0.041 0.037 0.034 0.031 0.029 0.027 0.026 0.024 0.023 0.022 0.021 0.020 |-42
|
0.065 0.060 0.055 0.051 0.047 0.042 0.039 0.035 0.032 0.030 0.028 0.026 0.024 0.023 0.022 0.021 0.020 0.019 |-43
|
0.061 0.056 0.052 0.048 0.044 0.040 0.036 0.033 0.031 0.028 0.026 0.025 0.023 0.022 0.021 0.020 0.019 0.018 |-44
|
0.056 0.052 0.049 0.045 0.041 0.038 0.034 0.032 0.029 0.027 0.025 0.023 0.022 0.021 0.020 0.019 0.018 0.017 |-45
|
0.052 0.049 0.045 0.042 0.038 0.035 0.033 0.030 0.028 0.026 0.024 0.022 0.021 0.020 0.019 0.018 0.017 0.016 |-46
|
0.049 0.045 0.042 0.039 0.036 0.033 0.031 0.028 0.026 0.025 0.023 0.021 0.020 0.019 0.018 0.017 0.016 0.015 |-47
|
0.045 0.042 0.039 0.036 0.033 0.031 0.029 0.027 0.025 0.023 0.022 0.020 0.019 0.018 0.017 0.016 0.015 0.015 |-48
|
0.041 0.038 0.036 0.033 0.031 0.029 0.027 0.025 0.024 0.022 0.021 0.020 0.018 0.017 0.016 0.016 0.015 0.014 |-49
|
0.038 0.035 0.033 0.031 0.029 0.027 0.025 0.024 0.022 0.021 0.020 0.019 0.018 0.017 0.016 0.015 0.014 0.014 |-50
|
0.034 0.032 0.031 0.029 0.027 0.025 0.024 0.023 0.021 0.020 0.019 0.018 0.017 0.016 0.015 0.014 0.014 0.013 |-51
|
0.032 0.030 0.028 0.027 0.025 0.024 0.023 0.021 0.020 0.019 0.018 0.017 0.016 0.015 0.014 0.014 0.013 0.013 |-52
|
0.029 0.028 0.026 0.025 0.024 0.022 0.021 0.020 0.019 0.018 0.017 0.016 0.015 0.015 0.014 0.013 0.013 0.012 |-53
|
0.027 0.026 0.024 0.023 0.022 0.021 0.020 0.019 0.018 0.017 0.016 0.015 0.015 0.014 0.013 0.013 0.012 0.012 |-54
|
0.025 0.024 0.023 0.022 0.021 0.020 0.019 0.018 0.017 0.016 0.015 0.015 0.014 0.013 0.013 0.012 0.012 0.011 |-55
|
0.023 0.022 0.021 0.020 0.019 0.018 0.018 0.017 0.016 0.015 0.015 0.014 0.013 0.013 0.012 0.012 0.011 0.011 |-56
|
0.021 0.021 0.020 0.019 0.018 0.017 0.017 0.016 0.015 0.015 0.014 0.013 0.013 0.012 0.012 0.011 0.011 0.010 |-57
|
0.020 0.019 0.018 0.018 0.017 0.016 0.016 0.015 0.014 0.014 0.013 0.013 0.012 0.012 0.011 0.011 0.010 0.010 |-58
|
0.019 0.018 0.017 0.017 0.016 0.015 0.015 0.014 0.014 0.013 0.013 0.012 0.012 0.011 0.011 0.010 0.010 0.010 |-59
|
0.017 0.017 0.016 0.016 0.015 0.015 0.014 0.014 0.013 0.013 0.012 0.012 0.011 0.011 0.010 0.010 0.010 0.009 |-60
|
0.016 0.016 0.015 0.015 0.014 0.014 0.013 0.013 0.012 0.012 0.011 0.011 0.011 0.010 0.010 0.009 0.009 0.009 |-61
|
0.015 0.015 0.014 0.014 0.013 0.013 0.013 0.012 0.012 0.011 0.011 0.011 0.010 0.010 0.009 0.009 0.009 0.009 |-62
|
0.014 0.014 0.013 0.013 0.013 0.012 0.012 0.012 0.011 0.011 0.010 0.010 0.010 0.009 0.009 0.009 0.008 0.008 |-63
|
0.013 0.013 0.013 0.012 0.012 0.012 0.011 0.011 0.011 0.010 0.010 0.010 0.009 0.009 0.009 0.008 0.008 0.008 |-64
|
0.013 0.012 0.012 0.012 0.011 0.011 0.011 0.010 0.010 0.010 0.009 0.009 0.009 0.009 0.008 0.008 0.008 0.008 |-65
|
0.012 0.012 0.011 0.011 0.011 0.010 0.010 0.010 0.010 0.009 0.009 0.009 0.009 0.008 0.008 0.008 0.008 0.007 |-66
|
0.011 0.011 0.011 0.010 0.010 0.010 0.010 0.009 0.009 0.009 0.009 0.008 0.008 0.008 0.008 0.007 0.007 0.007 |-67
|
0.011 0.010 0.010 0.010 0.010 0.009 0.009 0.009 0.009 0.008 0.008 0.008 0.008 0.008 0.007 0.007 0.007 0.007 |-68
|
0.010 0.010 0.010 0.009 0.009 0.009 0.009 0.009 0.008 0.008 0.008 0.008 0.008 0.007 0.007 0.007 0.007 0.007 |-69
|
0.009 0.009 0.009 0.009 0.009 0.009 0.008 0.008 0.008 0.008 0.008 0.007 0.007 0.007 0.007 0.007 0.006 0.006 |-70
|

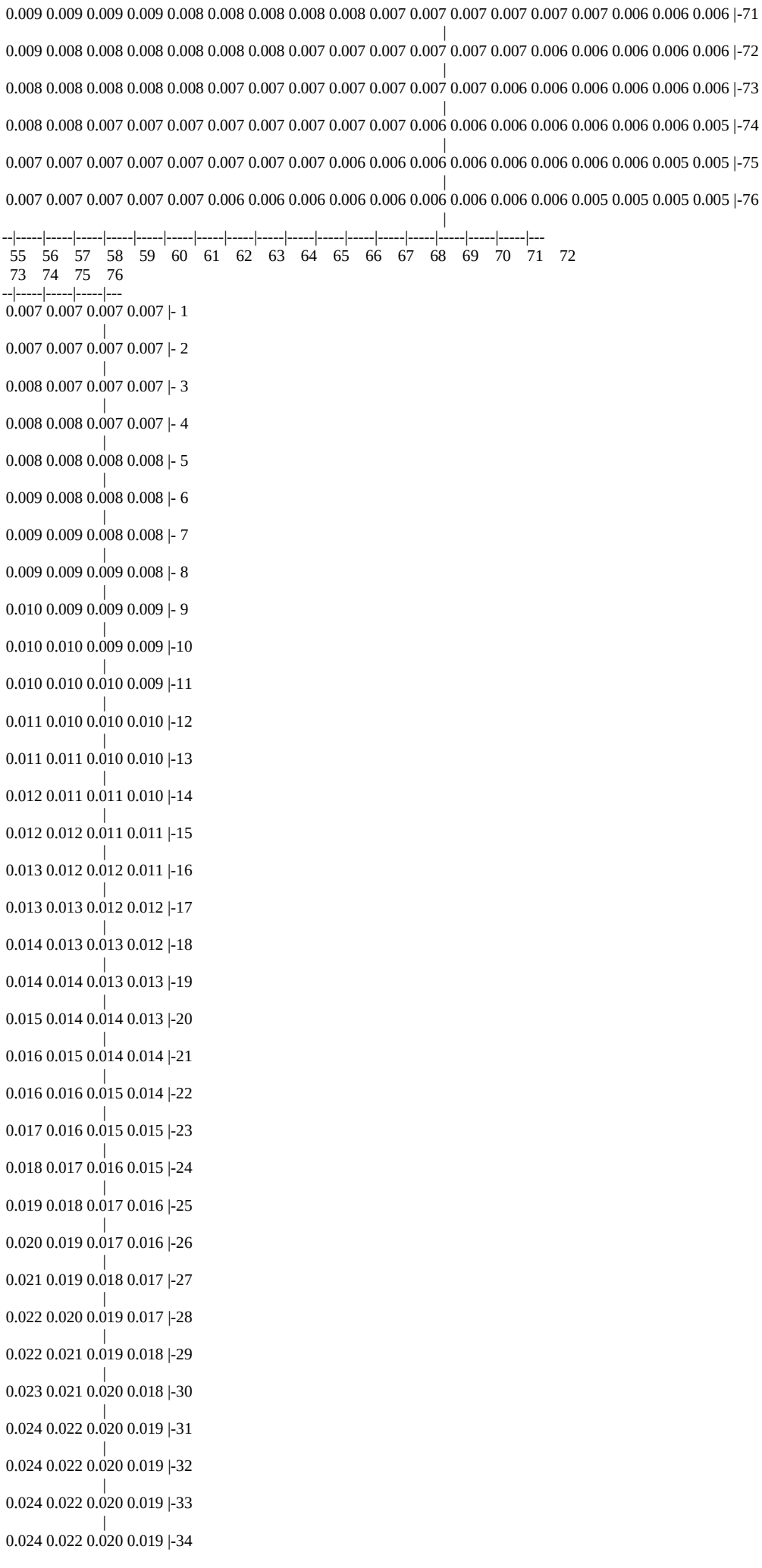
0.009 0.009 0.009 0.009 0.008 0.008 0.008 0.008 0.008 0.007 0.007 0.007 0.007 0.007 0.007 0.006 0.006 0.006 |-71
0.009 0.008 0.008 0.008 0.008 0.008 0.008 0.007 0.007 0.007 0.007 0.007 0.007 0.006 0.006 0.006 0.006 0.006 |-72
0.008 0.008 0.008 0.008 0.008 0.007 0.007 0.007 0.007 0.007 0.007 0.007 0.006 0.006 0.006 0.006 0.006 0.006 |-73
0.008 0.008 0.007 0.007 0.007 0.007 0.007 0.007 0.007 0.007 0.006 0.006 0.006 0.006 0.006 0.006 0.006 0.005 |-74
0.007 0.007 0.007 0.007 0.007 0.007 0.007 0.007 0.006 0.006 0.006 0.006 0.006 0.006 0.006 0.006 0.005 0.005 |-75
0.007 0.007 0.007 0.007 0.007 0.006 0.006 0.006 0.006 0.006 0.006 0.006 0.006 0.006 0.005 0.005 0.005 0.005 |-76
--|-----|-----|-----|-----|-----|-----|-----|-----|-----|-----|-----|-----|-----|-----|-----|-----|-----|---
55 56 57 58 59 60 61 62 63 64 65 66 67 68 69 70 71 72
73 74 75 76
--|-----|-----|-----|---
0.007 0.007 0.007 0.007 |- 1
0.007 0.007 0.007 0.007 |- 2
0.008 0.007 0.007 0.007 |- 3
0.008 0.008 0.007 0.007 |- 4
0.008 0.008 0.008 0.008 |- 5
0.009 0.008 0.008 0.008 |- 6
0.009 0.009 0.008 0.008 |- 7
0.009 0.009 0.009 0.008 |- 8
0.010 0.009 0.009 0.009 |- 9
0.010 0.010 0.009 0.009 |-10
0.010 0.010 0.010 0.009 |-11
0.011 0.010 0.010 0.010 |-12
0.011 0.011 0.010 0.010 |-13
0.012 0.011 0.011 0.010 |-14
0.012 0.012 0.011 0.011 |-15
0.013 0.012 0.012 0.011 |-16
0.013 0.013 0.012 0.012 |-17
0.014 0.013 0.013 0.012 |-18
0.014 0.014 0.013 0.013 |-19
0.015 0.014 0.014 0.013 |-20
0.016 0.015 0.014 0.014 |-21
0.016 0.016 0.015 0.014 |-22
0.017 0.016 0.015 0.015 |-23
0.018 0.017 0.016 0.015 |-24
0.019 0.018 0.017 0.016 |-25
0.020 0.019 0.017 0.016 |-26
0.021 0.019 0.018 0.017 |-27
0.022 0.020 0.019 0.017 |-28
0.022 0.021 0.019 0.018 |-29
0.023 0.021 0.020 0.018 |-30
0.024 0.022 0.020 0.019 |-31
0.024 0.022 0.020 0.019 |-32
0.024 0.022 0.020 0.019 |-33
0.024 0.022 0.020 0.019 |-34

|
0.024 0.022 0.020 0.019 |-35
|
0.023 0.022 0.020 0.018 |-36
|
0.023 0.021 0.020 0.018 |-37
|
0.022 0.020 0.019 0.018 |-38
|
0.021 0.020 0.018 0.017 |-39
|
0.020 0.019 0.018 0.017 |-40
|
0.019 0.018 0.017 0.016 |-41
|
0.018 0.017 0.016 0.016 |-42
|
0.018 0.017 0.016 0.015 |-43
|
0.017 0.016 0.015 0.014 |-44
|
0.016 0.015 0.015 0.014 |-45
|
0.015 0.015 0.014 0.013 |-46
|
0.015 0.014 0.013 0.013 |-47
|
0.014 0.013 0.013 0.012 |-48
|
0.014 0.013 0.012 0.012 |-49
|
0.013 0.012 0.012 0.011 |-50
|
0.012 0.012 0.011 0.011 |-51
|
0.012 0.012 0.011 0.011 |-52
|
0.012 0.011 0.011 0.010 |-53
|
0.011 0.011 0.010 0.010 |-54
|
0.011 0.010 0.010 0.010 |-55
|
0.010 0.010 0.010 0.009 |-56
|
0.010 0.010 0.009 0.009 |-57
|
0.010 0.009 0.009 0.009 |-58
|
0.009 0.009 0.009 0.008 |-59
|
0.009 0.009 0.008 0.008 |-60
|
0.009 0.008 0.008 0.008 |-61
|
0.008 0.008 0.008 0.007 |-62
|
0.008 0.008 0.007 0.007 |-63
|
0.008 0.007 0.007 0.007 |-64
|
0.007 0.007 0.007 0.007 |-65
|
0.007 0.007 0.007 0.007 |-66
|
0.007 0.007 0.006 0.006 |-67
|
0.007 0.006 0.006 0.006 |-68
|
0.006 0.006 0.006 0.006 |-69
|
0.006 0.006 0.006 0.006 |-70
|
0.006 0.006 0.006 0.006 |-71
|
0.006 0.006 0.005 0.005 |-72
|
0.006 0.005 0.005 0.005 |-73
|
0.005 0.005 0.005 0.005 |-74
|
0.005 0.005 0.005 0.005 |-75
|

```
    0.005 0.005 0.005 0.005 |-76
                          |
   --|-----|-----|-----|---
     73    74    75    76
```

В целом по расчетному прямоугольнику:
Безразмерная макс. концентрация ---> См = 22.7453098
Достигается в точке с координатами: Хм = 8200.0 м
(X-столбец 42, Y-строка 34) Yм = 8400.0 м
При опасном направлении ветра : 73 град.
и "опасной" скорости ветра : 8.15 м/с

8. Результаты расчета по жилой застройке.
ПК ЭРА v3.0. Модель: МРК-2014
Город :012 Шетский район.
Объект :0001 Месторождение "Шойынтас" ТОО "Металлтерминалсервис".
Вар.расч. :1 Расч.год: 2024 (СП) Расчет проводился 09.02.2023 15:35
Группа суммации :__ПЛ=2908 Пыль неорганическая, содержащая двуокись кремния в %: 70-20 (шамот, цемент, пыль цементного производства - глина, глинистый сланец, доменный шлак, песок, клинкер, зола, кремнезем, зола углей казахстанских месторождений) (494)
2909 Пыль неорганическая, содержащая двуокись кремния в %: менее 20 (доломит, пыль цементного производства - известняк, мел, огарки, сырьевая смесь, пыль вращающихся печей, боксит) (495*)

Расчет проводился по всем жилым зонам внутри расч. прямоугольника 001
Всего просчитано точек: 91
Фоновая концентрация не задана
Направление ветра: автоматический поиск опасного направления от 0 до 360 град.
Скорость ветра: автоматический поиск опасной скорости от 0.5 до 9.0(Uмр) м/с

```
        ___________Расшифровка_обозначений____________
        | Qc - суммарная концентрация [доли ПДК]     |
        | Фоп- опасное направл. ветра [ угл. град.]  |
        | Uоп- опасная скорость ветра [    м/с    ]  |
        | Ви - вклад ИСТОЧНИКА  в  Qc [доли ПДК]     |
        | Ки - код источника для верхней строки  Ви  |
   |~~~~~~~~                         ~~~~~~~~~~~~|
   | -При расчете по группе суммации концентр. в мг/м3 не печатается|
   ~~~~~~~~~~~~~~~~~~~~~~~~~~~~~~~~~~~~~~~~~~~~~~~~~~~~~~~~~~~~~~~~~~~~
```

```
_________________________________________________________________________________________
 y=  7614: 7657: 7807: 7857: 8000: 8057: 8193: 8257: 8386: 8457: 8579: 8657: 8772: 8857: 8965:
----------:------:------:------:------:------:------:------:------:------:------:------:------:------:------:
 x=     9:    9:    9:    9:    9:    9:    9:    9:    9:    9:    9:    9:    9:    9:    9:
----------:------:------:------:------:------:------:------:------:------:------:------:------:------:------:
Qc : 0.010: 0.010: 0.010: 0.010: 0.010: 0.010: 0.010: 0.010: 0.010: 0.010: 0.010: 0.010: 0.010: 0.010: 0.010:
~~~~~~~~~~~~~~~~~~~~~~~~~~~~~~~~~~~~~~~~~~~~~~~~~~~~~~~~~~~~~~~~~~~~~~~~~~~~~~~~~~~~~~~~~~~~~~~~~~~~~~~~~~
~
_________________________________________________________________________________________
 y=  9057: 9158: 9257: 9351: 9457: 9544: 9657: 9737: 9713: 7496: 9657: 9642: 7476: 7657: 7857:
----------:------:------:------:------:------:------:------:------:------:------:------:------:------:------:
 x=     9:    9:    9:    9:    9:    9:    9:    9:   24:   72:  149:  182:  197:  209:  209:
----------:------:------:------:------:------:------:------:------:------:------:------:------:------:------:
Qc : 0.009: 0.009: 0.009: 0.009: 0.009: 0.009: 0.009: 0.009: 0.009: 0.010: 0.010: 0.010: 0.010: 0.010: 0.010:
~~~~~~~~~~~~~~~~~~~~~~~~~~~~~~~~~~~~~~~~~~~~~~~~~~~~~~~~~~~~~~~~~~~~~~~~~~~~~~~~~~~~~~~~~~~~~~~~~~~~~~~~~~
~
_________________________________________________________________________________________
 y=  8057: 8257: 8457: 8657: 8857: 9057: 9257: 9457: 7457: 9572: 7609: 7657: 7857: 8057: 8257:
----------:------:------:------:------:------:------:------:------:------:------:------:------:------:------:
 x=   209:  209:  209:  209:  209:  209:  209:  209:  323:  339:  397:  409:  409:  409:  409:
----------:------:------:------:------:------:------:------:------:------:------:------:------:------:------:
Qc : 0.010: 0.010: 0.010: 0.010: 0.010: 0.010: 0.010: 0.010: 0.010: 0.010: 0.011: 0.011: 0.011: 0.011: 0.011:
~~~~~~~~~~~~~~~~~~~~~~~~~~~~~~~~~~~~~~~~~~~~~~~~~~~~~~~~~~~~~~~~~~~~~~~~~~~~~~~~~~~~~~~~~~~~~~~~~~~~~~~~~~
~
_________________________________________________________________________________________
 y=  8457: 8657: 8857: 9057: 9257: 9457: 7657: 7761: 9540: 7857: 7913: 8050: 8057: 9509: 8257:
----------:------:------:------:------:------:------:------:------:------:------:------:------:------:------:
 x=   409:  409:  409:  409:  409:  409:  420:  470:  473:  516:  543:  594:  597:  606:  609:
----------:------:------:------:------:------:------:------:------:------:------:------:------:------:------:
Qc : 0.011: 0.011: 0.011: 0.011: 0.010: 0.010: 0.011: 0.011: 0.011: 0.011: 0.011: 0.011: 0.011: 0.011: 0.011:
~~~~~~~~~~~~~~~~~~~~~~~~~~~~~~~~~~~~~~~~~~~~~~~~~~~~~~~~~~~~~~~~~~~~~~~~~~~~~~~~~~~~~~~~~~~~~~~~~~~~~~~~~~
~
_________________________________________________________________________________________
 y=  8457: 8657: 8857: 9057: 9257: 9457: 8188: 8257: 9477: 8353: 9457: 8457: 8657: 8857: 9057:
----------:------:------:------:------:------:------:------:------:------:------:------:------:------:------:
 x=   609:  609:  609:  609:  609:  609:  645:  686:  740:  744:  784:  806:  809:  809:  809:
----------:------:------:------:------:------:------:------:------:------:------:------:------:------:------:
Qc : 0.011: 0.011: 0.011: 0.011: 0.011: 0.011: 0.012: 0.012: 0.011: 0.012: 0.012: 0.012: 0.012: 0.012: 0.012:
~~~~~~~~~~~~~~~~~~~~~~~~~~~~~~~~~~~~~~~~~~~~~~~~~~~~~~~~~~~~~~~~~~~~~~~~~~~~~~~~~~~~~~~~~~~~~~~~~~~~~~~~~~
~
_________________________________________________________________________________________
```

y=   9257: 8518: 9422: 8657: 8660: 8801: 8857: 9367: 8943: 9057: 9257: 9057: 9285: 9072: 9257:
----------:------:------:------:------:------:------:------:------:------:------:------:------:------:------:
x=   809: 842: 858: 891: 892: 942: 961: 976: 991: 1009: 1009: 1081: 1086: 1094: 1123:
----------:------:------:------:------:------:------:------:------:------:------:------:------:------:------:
Qc : 0.012: 0.012: 0.012: 0.012: 0.012: 0.013: 0.013: 0.012: 0.013: 0.013: 0.013: 0.013: 0.013: 0.013: 0.013:
~~~~~~
~

y=   9202:
----------:
x=   1196:
----------:
Qc : 0.013:
~~~~~~~~~~~

Результаты расчета в точке максимума   ПК ЭРА v3.0. Модель: МРК-2014
Координаты точки : X= 1196.0 м, Y= 9202.0 м

Максимальная суммарная концентрация | Cs=   0.0133028 доли ПДКмр|
~~~~~~~~~~~~~~~~~~~~~~~~~~~~~~

Достигается при опасном направлении   97 град.
и скорости ветра 9.00 м/с
Всего источников: 11. В таблице заказано вкладчиков не более чем с 95% вклада

ВКЛАДЫ_ИСТОЧНИКОВ

Ном.	Код <Об-П>-<Ис>	Тип	Выброс M-(Mq)	Вклад C[доли ПДК]	Вклад в%	Сум. %	Коэф.влияния b=C/M
1	000101 6003	П1	4.2940	0.006706	50.4	50.4	0.001561603
2	000101 6002	П1	1.2566	0.002372	17.8	68.2	0.001887352
3	000101 6009	П1	1.1035	0.001620	12.2	80.4	0.001467798
4	000101 6014	П1	1.1116	0.000919	6.9	87.3	0.000826698
5	000101 6010	П1	0.3534	0.000523	3.9	91.3	0.001479540
6	000101 6012	П1	0.2763	0.000415	3.1	94.4	0.001502973
7	000101 6001	П1	0.2064	0.000361	2.7	97.1	0.001750545
			В сумме =	0.012916	97.1		
	Суммарный вклад остальных =			0.000387	2.9		

~~~~~~