Ашық жиналыстар арқылы өткізілетін қоғамдық тыңдаулар хаттамасы

1. Аумағында қызмет жүзеге асырылатын немесе аумағына ықпал етілетін әкімшілік-аумақтық бірліктің (облыстардың, республикалық маңызы бар қалалардың, астананың, аудандардың, облыстық және аудандық маңызы бар қалалардың) немесе тиісті әкімшілік-аумақтық бірліктің (ауылдардың, кенттердің, ауылдық округтердің) әкімі аппаратының жергілікті атқарушы органының атауы:

"Жамбыл облысы Жамбыл ауданы әкімінің аппараты" КММ

2. Қоғамдық тыңдаулардың тақырыбы:

Экологиялық әсер ету рұқсатын алуға арналған материалдар «Жамбыл облысы Жамбыл ауданында орналасқан "Ассинское-II "құм-қиыршық тас қоспасы кен орнының тау-кен жұмыстарының жоспары: жұмыс жобасына" Қоршаған ортаны қорғау "бөлімі рұқсат етілген шығарындылар нормативтерінің жобасы, қалдықтарды басқару бағдарламасы, өндірістік экологиялық бақылау бағдарламасы, қоршаған ортаны қорғау жөніндегі іс-шаралар жоспары».

(қаралатын жобалау материалдарының толық, нақты атауы)

3. Қоғамдық тыңдауларға шығарылатын құжаттар жіберілген қоршаған ортаны қорғау саласындағы уәкілетті органның және облыстың, республикалық маңызы бар қалалардың, астананың жергілікті атқарушы органының (облыстардың, республикалық маңызы бар қалалардың, астананың, аудандардың, облыстық және аудандық маңызы бар қалалардың) немесе тиісті әкімшілік-аумақтық бірліктің (ауылдардың, кенттердің, ауылдық округтердің) әкімі аппаратының атауы:

Қазақстан Республикасы экология, геология және табиғи ресурстар министрлігі «Қоршаған ортаны қорғаудың ақпараттық-талдау орталығы» ШЖҚ РМК

4. Көзделіп отырған қызметтің орналасатын жері:

Жамбылском районе Жамбылской области в 15 км. северо-западнее от г. Тараз на непахотных землях. Әсер ету аумағының географиялық координаттары 42°58'04.55"С.Е. и 71°11'16.70"Ш.Б.

(көзделіп отырған қызмет учаскесі аумағының толық, нақты мекенжайы, географиялық координаттары)

5. Көзделіп отырған қызметтің ықтимал әсеріне қатысы бар барлық әкімшілік-аумақтық бірліктердің атауы:

Жамбыл облысы, Жамбыл ауданы, Жамбыл ауылы

(белгіленген көзделіп отырған қызметті жүзеге асыру нәтижесінде аумағына әсер етуі мүмкін және аумағында қоғамдық тыңдаулар өткізілетін әкімшілік-аумақтық бірліктердің тізбесі)

6. Бастамашының деректемелері және байланыс деректері:

Вендинг" ЖШС, Директоры- Акжолов О.М., БСН: 110240005911, Заңды мекенжайы Жамбыл облысы, Тараз қ. а., Тараз қ. Байзақ батыр көшесі, 1 тұйық, 14, Тел: 87474270374; e_mail: ali-06.07@mail.ru.

(оның ішінде нақты атауы, заңды және нақты мекенжайы, БСН, телефондары, факстары, электрондық пошталары, сайттары)

7. Ықтимал әсерлер туралы есептерді әзірлеушілердің немесе стратегиялық экологиялық бағалау жөніндегі есептерді дайындау бойынша сырттан тартылған сарапшылардың немесе мемлекеттік экологиялық сараптама объектілерінің құжаттамасын әзірлеушілердің деректемелері мен байланыс деректері:

" Экологиялық жобалау орталығы» ЖШС-і. БСН 141040012330, Юр. Мекен-жайы: Жамбыл облысы, Тараз қ., 2-ші Элеваторная көшесі, №33, эл. почта 87019424481@mail.ru, тел:87759701794. Директор: Төлеубеков Б.Т..

(оның ішінде нақты атауы, заңды және нақты мекенжайы, БСН, телефондары, факстары, электрондық пошталары, сайттары)

8. Қоғамдық тыңдаулар өткізілетін күн, уақыт, орын (қоғамдық тыңдаулардың ашық жиналысы өткізілетін күн (күндер) және уақыт):
Қатысушыларды тіркеудің басталу уақыты: 14.03.2025 жыл сағат 11-45;
Қатысушыларды тіркеудің аяқталу уақыты: 14.03.2025 жыл сағат 12-00;
Қоғамдық тыңдаудың басталу уақыты: 14.03.2025 жыл сағат 12-00;
Қоғамдық тыңдаудың аяқталу уақыты: 14.03.2025 жыл сағат 12-30;
Қоғамдық тыңдауларды өткізу орны: Жамбыл облысы, Жамбыл ауданы, Аса а.о., Аса ауылы, Абай к. №22 (Жастар ресурстық орталығы, акт залы) ZOOM мәжіліс-залы, сілтемесі: https://meet.qosyl.kz/meeting?room=918499094054
(қатысушыларды тіркеу басталатын күн, уақыт, қоғамдық тыңдаулардың басталу және аяқталу уақыты, тыңдаулар өткізілетін орынның толық және нақты мекенжайы. Қоғамдық тыңдаулар ұзартылатын жағдайда барлық күндер көрсетіледі)

9. Бастамашы жіберген сұрату хатының көшірмесі *(Қосымша № 1)* және қоғамдық тыңдауларды өткізу шарттарын келісу туралы әкімшілік-аумақтық бірліктердің жергілікті атқарушы органдары ұсынған жауап хаттың көшірмесі *(Қосымша № 2)* осы қоғамдық тыңдаулар хаттамасына қоса беріледі.

10. Қоғамдық тыңдауларға қатысушыларды тіркеу парағы осы қоғамдық тыңдаулар хаттамасына қоса беріледі. *(Қосымша № 3).*

11. Қоғамдық тыңдаулар өткізу туралы ақпарат қазақ және орыс тілдерінде келесі жолдармен таратылды:

1) Ақпараттық жүйеде: Бірыңғай экологиялық портал Ecoportal.kz;;

2) жергілікті атқарушы органның (облыстың, республикалық маңызы бар қаланың, астананың) ресми интернет-ресурсында немесе әзірлеуші мемлекеттік органның ресми интернет-ресурсында: «Жамбыл облысы әкімдігінің табиғи ресурстар және табиғатты пайдалануды реттеу басқармасы» ММ. Сілтеме: https://www.gov.kz/memleket/entities/zhambyl-tabigat?lang=kk
(ресми интернет–ресурстардың атауы, сілтемелер және жарияланған күні)

3) қоғамдық тыңдаулар басталған күнге дейін жиырма жұмыс күнінен кешіктірмей, бұқаралық ақпарат құралдарында, оның ішінде кемінде бір газетте және қатысы бар аумақтың шегінде толық немесе ішінара орналасқан тиісті әкімшілік-аумақтық бірліктердің (облыстың, республикалық маңызы бар қаланың, астананың) аумағында таратылатын кемінде бір теле-немесе радиоарна арқылы бұқаралық ақпарат құралдарында:
«Знамя Труда» газеті № 14 (19527) от 6 февраля 2025 жыл. *(Қосымша № 4)*

(газеттегі хабарландырудың атауын, нөмірін және жарияланған күнін көрсету, сондай-ақ газеттің сканерленген титулдық беті мен қоғамдық тыңдаулар өткізілетіндігі туралы хабарландыру берілген бетті қамтитын, сканерленген хабарландыруды қоса ұсыну)

«Jambyl» телеарнасы № 04-12/08 от 06.02.2025 жыл. Эфирдік анықтама. *(Қосымша № 5)*

(теле- немесе радиоарнаның атауын, хабарландыру жарияланған күнді көрсету, теле немесе радиоарнада жарияланған қоғамдық тыңдаулар өткізілетіндігі туралы хабарландырудың видео және аудиожазбасы бар электрондық жеткізгіш қоғамдық тыңдаулардың хаттамасына қоса тіркелуі (жариялануы) тиіс)

4) тиісті әкімшілік-аумақтық бірліктердің (облыстардың, республикалық маңызы бар қалалардың, астананың, аудандардың, облыстық және аудандық маңызы бар қалалардың, ауылдардың, кенттердің, ауылдық округтердің) аумағында мүдделі жұртшылық үшін қолжетімді орындарда Жамбыл облысы Жамбыл ауданы Аса ауылы әкімінің аппараты, Жастар ресурстық орталығы мекенжайы бойынша 2 дана хабарландыру.
Осы қоғамдық тыңдау хаттамасына фотоматериалдар қоса беріледі. *(Қосымша № 6)*

12. Қоғамдық тыңдауларға қатысушылардың шешімдері:
Қоғамдық тыңдаудың хатшысы ретінде
Төлеубеков Бексултан Талғатұлы кандидатурасы ұсынылды:
«қарсы емес» - 10, «қарсы» - 0, «қалыс қалды» - 0.

(хатшыны таңдау туралы. Қоғамдық тыңдауларға қатысушылардың санын көрсету: "қарсы емес", "қарсы", "қалыс қалды")
«қарсы емес» - 10, «қарсы» - 0, «қалыс қалды» - 0.

(регламентті бекіту туралы. Қоғамдық қатысушылардың санын көрсету: "қарсы емес", "қарсы", "қалыс қалды")

13 Барлық тыңдалған баяндамалар туралы мәліметтер:
Төлеубеков Бексултан Талғатұлы

(баяндамашының тегі, аты және әкесінің аты (бар болса), лауазымы, өкілі болып отырған ұйымның атауы)
Баяндама тақырыбы: Экологиялық әсер ету рұқсатын алуға арналған материалдар «Жамбыл облысы Жамбыл ауданында орналасқан "Ассинское-II "құм-қиыршық тас қоспасы кен орнының тау-кен жұмыстарының жоспары: жұмыс жобасына" Қоршаған ортаны қорғау "бөлімі рұқсат етілген шығарындылар нормативтерінің жобасы, қалдықтарды басқару бағдарламасы, өндірістік экологиялық бақылау бағдарламасы, қоршаған ортаны қорғау жөніндегі іс-шаралар жоспары».

- Баяндама – 2 бет,
- Презентация - 10 бет.

(баяндаманың тақырыбы, беттердің, слайдтардың, файлдардың, плакаттардың, сызбалардың саны)
Қоғамдық тыңдауларға шығарылып отырған құжаттар бойынша баяндамалардың мәтіні осы қоғамдық тыңдаулар хаттамасына қоса беріледі. *(Қосымша № 7)*

14. Мүдделі мемлекеттік органдар мен жұртшылықтың осы Қағидаларының 18-тармағына сәйкес жазбаша нысанда ұсынылған немесе қоғамдық тыңдауларды өткізу барысында айтылған барлық ескертулер мен ұсыныстарын, әрбір ескерту және ұсыныс бойынша бастамашының жауаптары мен түсініктемелерін қамтитын жиынтық кесте. Қоғамдық тыңдаулардың тақырыбына мүлде қатысы жоқ ескертулер мен ұсыныстар кестеге "қоғамдық тыңдаулардың тақырыбына қатысы жоқ" деген белгімен енгізіледі.

15. Қоғамдық тыңдауларға қатысушылардың жоба және қаралатындардың сапасы туралы пікірі (негіздемесімен), құжаттардың, тыңдалған баяндамалардың толықтығы және оларды түсінудің қолжетімділігі тұрғысынан, оларды жақсарту бойынша ұсынымдар:
Қатысушылар жоба бойынша баяндаманы тыңдады, жоба бойынша сұрақтар, ұсыныстар мен ескертулер жоқ. Қоғамдық тыңдаулар өткізілді деп есептеледі.

(тегі, аты және әкесінің аты (бар болса), лауазымы, өкілдігінің атауы ұйымдар, пікірлер мен ұсыныстар)

16. Қоғамдық тыңдаулар хаттамасына шағымдану Қазақстан Республикасының Әкімшілік рәсімдік-процестік кодексіне сәйкес сот және сотқа дейінгі тәртіппен мүмкін болады.

17. Қоғамдық тыңдаулардың төрағасы:

Ахабек С.Э «17» 03 2025 жыл

(тегі, аты және әкесінің аты (бар болса), лауазымы, өкілі болып табылатын ұйымның атауы, қолы, күні)

18. Қоғамдық тыңдаулардың хатшысы:

Тәлеубеков Бекзұмар Талғатұлы «17» 03 2025 жыл

(тегі, аты және әкесінің аты (бар болса), лауазымы, өкілі болып табылатын ұйымның атауы, қолы, күні)

ПРОТОКОЛ
общественных слушаний посредством открытых собраний

1. Наименование местного исполнительного органа административно-территориальной единицы (областей, городов республиканского значения, столицы, районов, городов областного и районного значения) или аппарата акима соответствующей административно-территориальной единицы (сел, поселков, сельских округов), на территории которого осуществляется деятельность, или на территорию которого будет оказано влияние:
КГУ "Аппарат акима Жамбылского района Жамбылской области"

2. Предмет общественных слушаний: Материалы для получения экологического разрешения на воздействие «План горных работ месторождения песчано-гравийной смеси «Ассинское-II», расположенного в Жамбылском районе Жамбылской области: Раздел «Охраны окружающую среду» к рабочему проекту Проект нормативов допустимых выбросов, Программа управления отходами, Программа производственного экологического контроля, План мероприятий по охране окружающей среды.
(полное, точное наименование рассматриваемых проектных материалов)

3. Наименование уполномоченного органа в области охраны окружающей среды и местного исполнительного органа (областей, городов республиканского значения, столицы, районов, городов областного и районного значения) или аппарата акима соответствующей административно-территориальной единицы (сел, поселков, сельских округов), в адрес которого направлены документы, выносимые на общественные слушания.
РГП на ПХВ «Информационно-аналитический центр охраны окружающей среды» Министерства экологии, геологии и природных ресурсов Республики Казахстан

4. Местонахождение намечаемой деятельности:
Жамбылском районе Жамбылской области в 15 км. северо-западнее от г. Тараз на непахотных землях. Географические координаты территории воздействия: 42° 58'04.55"С.Ш. и 71°11'16.70"В.Д.
(полный, точный адрес, географические координаты территории участка намечаемой деятельности)

5. Наименование всех административно-территориальных единиц, затронутых возможным воздействием намечаемой деятельности:
Жамбылская область, Жамбылский район, с.Жамбыл.
(перечень административно-территориальных единиц, на территорию которых может быть оказано воздействие в результате осуществления намечаемой деятельности и на территории которых будут проведены общественные слушания)

6. Реквизиты и контактные данные Инициатора:
ТОО "Вендинг", Директор Акжолов О.М, БИН: 110240005911, Адресс: Жамбылская область, г.Тараз, Переулок 1 Байзак Батыра, 14, Тел: 87474270374; e_mail: ali-06.07@mail.ru.
(в том числе точное название, юридический и фактический адрес, БИН, телефоны, факсы, электронные почты, сайты)

7. Реквизиты и контактные данные составителей отчетов о возможных воздействиях, или внешних привлеченных экспертов по подготовке отчетов по стратегической экологической оценке, или разработчиков документации объектов государственной экологической экспертизы: ТОО «Экологический центр проектирования», БИН:141040012330, Юр.адрес:

Жамбылская облысы, Тараз қ.,ул. 2-я Элеваторная, №33, эл.почта: 87019424481@mail.ru, тел:87759701794. Директор: Төлеубеков Б.Т.

(в том числе точное название, юридический и фактический адрес, БИН, телефоны, факсы, электронные почты, сайты)

8. Дата, время, место проведения общественных слушаний (дата(-ы) и время открытого собрания общественных слушаний):
Время начала регистрации участников: 14.03.2025 г. в 11:45 часов
Время окончания регистрации участников: 14.03.2025 г. в 12:00 часов
Время начала общественных слушаний: 14.03.2025 г. в 12:00 часов
Время окончания общественных слушаний: 14.03.2025 г. в 12:30 часов
Место проведения общественных слушаний: Жамбылская область, Жамбылский район, Асинский с.о., с.Асса, ул. Абая, 22 (Молодежный ресурсный центр, акт зал) и Online конференц-зал (Zoom), https://meet.qosyl.kz/meeting?room=918499094054.

(дата, время начала регистрации участников, время начала и окончания общественных слушаний, полный и точный адрес места проведения слушаний. В случае продления общественных слушаний указываются все даты)

9. Копия письма-запроса от Инициатора ***(****Приложение № 1)* и копия письма-ответа местных исполнительных органов административно-территориальных единиц (областей, городов республиканского значения, столицы), о согласовании условий проведения общественных слушаний прилагается *(Приложение № 2)* к настоящему протоколу общественных слушаний.

10. Регистрационный лист участников общественных слушаний прилагается к настоящему протоколу общественных слушаний. *(Приложение 3)*

11. Информация о проведении общественных слушаний распространена на казахском и русском языках следующими способами:

1) в Информационной системе: Единый экологический портал Ecoportal.kz;

2) на официальном интернет-ресурсе местного исполнительного органа (областей, городов республиканского значения, столицы) или официальном интернет-ресурсе государственного органа-разработчика: ГУ «Управление природных ресурсов и регулирование природопользования акимата Жамбылской области» ссылка https://www.gov.kz/memleket/entities/zhambyl-tabigat?lang=ru

(наименование и ссылки на официальные интернет–ресурсы и даты публикации)

3) в средствах массовой информации, в том числе, не менее чем в одной газете, и посредством не менее чем одного теле- или радиоканала, распространяемых на территории соответствующих административно-территориальных единиц (областей, городов республиканского значения, столицы), полностью или частично расположенных в пределах затрагиваемой территории, не позднее чем за двадцать рабочих дней до даты начала проведения общественных слушаний:
«Знамя Труда» газета № № 14 (19527) от 6 февраля 2025 года. *(Приложение 4).*

(название, номер и дата публикации объявления в газете, с приложением сканированного объявления: сканированные титульная страница газеты и страница с объявлением о проведении общественных слушаний)

Эфирная справка № 04-12/08 от 06.02.2025 года Телеканал «Jambyl» *(Приложение 5).*

(название теле или радиоканала, дата объявления: электронный носитель с видео- и аудиозаписью объявления о проведении общественных слушаний на теле или радиоканале подлежит приобщению (публикации) к протоколу общественных слушаний)

4) в местах, доступных для заинтересованной общественности на территории соответствующих административно-территориальных единиц (областей, городов

республиканского значения, столицы, районов, городов областного и районного значения, сел, поселков, сельских округов), в количестве 2 объявлений по адресу: Акимат села Акбакай, ул.Динмухамед Конаева, д.35
Фотоматериалы прилагаются к настоящему протоколу общественных слушаний. *(Приложение 6).*

12. Решения участников общественных слушаний:
Предложена кандидатура секретаря
Төлеубеков Бексұлтан Талғатұлы
«за» - 10 участников, «против» - 0, «воздержались» - 0.

(о выборе секретаря. Указать количество участников общественных слушаний «за», «против», «воздержались»)

«за» - 10 участников, «против» - 0, «воздержались» - 0

(об утверждении регламента. Указать количество участников общественных слушаний «за», «против», «воздержались

13. Сведения о всех заслушанных докладах:
Төлеубеков Бексұлтан Талғатұлы

(фамилия, имя и отчество (при наличии) докладчика, должность, наименование представляемой организации)

Тема доклада: Материалы для получения экологического разрешения на воздействие «План горных работ месторождения песчано-гравийной смеси «Ассинское-II», расположенного в Жамбылском районе Жамбылской области: Раздел «Охраны окружающую среду» к рабочему проекту Проект нормативов допустимых выбросов, Программа управления отходами, Программа производственного экологического контроля, План мероприятий по охране окружающей среды

- Доклад – 2 стр.,
- Презентация – 10 стр.

(тема доклада, количество страниц, слайдов, файлов, плакатов, чертежей)

Тексты докладов по документам, выносимым на общественные слушания, прилагаются к настоящему протоколу общественных слушаний. *(Приложение 7).*

14. Сводная таблица, которая является неотъемлемой частью протокола общественных слушаний, и содержит все замечания и предложения заинтересованных государственных органов и общественности, представленные в письменной форме в соответствии с пунктом 18 настоящих Правил или озвученные в ходе проведения общественных слушаний; ответы и комментарии Инициатора по каждому замечанию и предложению. Замечания и предложения, явно не имеющие связи с предметом общественных слушаний, вносятся в таблицу с отметкой "не имеют отношения к предмету общественных слушаний"

15. Мнение участников общественных слушаний о проекте и качестве рассматриваемых документов (с обоснованием), заслушанных докладов на предмет полноты и доступности их понимания, рекомендации по их улучшению:
Участниками был выслушан доклад по проекту, вопросы, предложения и замечании по проекту отсутствуют.
Общественные слушания считаются состоявшимися.

(фамилия, имя и отчество (при наличии), должность, наименование представляемой организации, мнения и рекомендации)

16. Обжалование протокола общественных слушаний возможно в судебном и досудебном порядке согласно Административному процедурно-процессуальному кодексу Республики Казахстан.

17. Председатель общественных слушаний:

Атобек С.О. «17» 03 2025г.

(фамилия, имя и отчество (при наличии), должность, наименование организации представителем которой является, подпись, дата)

18. Секретарь общественных слушаний:

Толеубеков Бексултан Талгатулы «17» 03 2025г.

(фамилия, имя и отчество (при наличии), должность, наименование организации представителем которой является, подпись, дата)

Сводная таблица замечаний и предложений, полученных до и во время проведения общественных слушаний

№ п/п	Замечания и предложения участников (фамилия, имя и отчество (при наличии) участника, должность, наименование представляемой организации)	Ответы на замечания и предложения (фамилия, имя и отчество (при наличии) отвечающего, должность, наименование представляемой организации)	Примечание (снятое замечание или предложение, "не имеет отношения к предмету общественных слушаний")
1	-	-	-

Приложение № 1

Приложение 3.1.
к Правилам проведения
общественных слушаний

Форма письма-запроса от инициатора общественных слушаний на проведение общественных слушаний в местные исполнительные органы административно-территориальных единиц (района, города)

исходящий номер: 25460331001, Дата: 29/01/2025

(регистрационные данные письма, исходящий номер, дата)

Информируем Вас о: Осуществление государственной экологической экспертизы

(наименование в соответствии с пунктом 12 настоящих Правил)

Будет осуществляться на следующей территории: (в 2,6 км к юго-западу от с. Жамбыл)

(территория воздействия, географические координаты участка)

Предоставляем перечень административно-территориальных единиц, на территорию которых может быть оказано воздействие, и на территории которых будут проведены общественные слушания: В административном отношении «Ассинское-II» месторождение песчано-гравийной смеси расположено в Жамбылском районе Жамбылской области в 15 км. северо-западнее от г. Тараз на непахотных землях. Месторождение приручено к пойме р. Асса в виде прямоугольника и вытянуто в северо-западном направлении. Районным центром является с. Асса, областным – г. Тараз, связанный с. Асса железной и шоссейной дорогами. Площадь горного отвода – 42,95 га.

Предмет общественных слушаний: Материалы для получения экологического разрешения на воздействие «План горных работ месторождения песчано-гравийной смеси «Ассинское-II», расположенного в Жамбылском районе Жамбылской области: Раздел «Охраны окружающую среду» к рабочему проекту Проект нормативов допустимых выбросов, Программа управления отходами, Программа производственного экологического контроля, План мероприятий по охране окружающей среды

(тема, название общественных слушаний, предмет общественных слушаний в обязательном случае должен содержать точное наименование, место осуществления, срок намечаемой деятельности и наименование инициатора намечаемой деятельности

Просим согласовать нижеуказанные условия проведения общественных слушаний: Жамбылская область, Жамбылский район, Асинский с.о., с.Асса, ул. Абая, 22 (Молодежный ресурсный центр акт зал), 14/03/2025 12:00

(место, дата и время начала проведения общественных слушаний)

Место проведения общественных слушаний в населенном (-ых) пункте (-ах) обосновано их ближайшим расположением к территории намечаемой деятельности (км).

Объявление о проведении общественных слушаний на казахском и русском языках будет распространено следующими способами:
Газета "Акжол"; Телеканал "Жамбыл"

(наменование газеты, теле- и радиоканала, где будет размещено объявление)

Доска объявление акимата с. Жамбыл

(расположение мест, специально предназначенных для размещения печатных объявлений (доски объявлений)

Просим также подтвердить наличие технической возможности организации видеоконференцсвязи в ходе проведения общественных слушаний.

В соответствии с Экологическим кодексом Республики Казахстан и Правилами проведения общественных слушаний, общественные слушания проводятся под председательством представителя местного исполнительного органа соответствующей административно-территориальной единицы (района, города). Местный исполнительный орган обеспечивает видео- и аудиозапись открытого собрания общественных слушаний. Электронный носитель с видео- и аудиозаписью всего хода открытого собрания общественных слушаний с начала регистрации до закрытия общественных слушаний и подведением итогов слушаний, подлежит приобщению (публикации) к протоколу общественных слушаний.

В соответствии с требованиями законодательства просим обеспечить регистрацию участников общественных слушаний и видео- и аудиозапись общественных слушаний.»
"Товарищество с ограниченной ответственностью ""Вендинг"" (БИН: 110240005911), 8-747-427-0374, tootaraz@mail.ru, -

Представитель: ТОО «Вендинг»

Составитель отчета о возможных воздействиях : ТОО "Экологический центр проектирования"

(фамилия, имя и отчество (при наличии), должность, наименование организации представителем которой является, подпись, контактные данные инициатора общественных слушаний).

Приложение № 2

Приложение 3.
к Правилам проведения
общественных слушаний

Форма письма-ответа инициатору общественных слушаний от местных исполнительных органов административно-территориальных единиц (района, города) на проведение общественных слушаний

исходящий номер: 25460331001, Дата: 03/02/2025

(регистрационные данные письма, исходящий номер, дата)

«В ответ на Ваше письмо (исх. №25460331001, от 29/01/2025 (дата)) о согласовании предлагаемых Вами условий проведения общественных слушаний, сообщаем следующее:

«Согласовываем проведение общественных слушаний по предмету Материалы для получения экологического разрешения на воздействие «План горных работ месторождения песчано-гравийной смеси «Ассинское-II», расположенного в Жамбылском районе Жамбылской области: Раздел «Охраны окружающую среду» к рабочему проекту Проект нормативов допустимых выбросов, Программа управления отходами, Программа производственного экологического контроля, План мероприятий по охране окружающей среды, в предлагаемую Вами 14/03/2025 12:00, Жамбылская область, Жамбылский район, Асинский с.о., с.Асса, ул. Абая, 22 (Молодежный ресурсный центр акт зал)(дату, место, время начала проведения общественных слушаний)»

(к причинам несогласования относятся: место проведения не относится к территории административно-территориальных единиц, на которую может быть оказано воздействие в результате осуществления намечаемой деятельности; дата и время проведения выпадает на выходные и/или праздничные дни, нерабочее время. "Поддерживаем, предложенные Вами способы распространения объявления о проведении общественных слушаний". или "Предлагаем дополнить (заменить) следующими способами, для более эффективного информирования общественности").

«Подтверждаем наличие технической возможности организации видеоконференцсвязи в ходе проведения общественных слушаний».

«Перечень заинтересованных государственных органов: 1. 2.»

"Товарищество с ограниченной ответственностью ""Вендинг""" (БИН: 110240005911), 8-747-427-0374, tootaraz@mail.ru, -

Представитель: ТОО «Вендинг»

Составитель отчета о возможных воздействиях: ТОО "Экологический центр проектирования"

(фамилия, имя и отчество (при наличии), должность, наименование организации представителем которой является, подпись, контактные данные инициатора общественных слушаний).

Приложение № 3

ҚОҒАМДЫҚ ТЫҢДАУҒА ҚАТЫСУШЫЛАРДЫҢ ТІЗІМІ

Регистрационный лист участников общественного слушания

Қоғамдық тыңдау тақырыбы: Экологиялық әсер ету рұқсатын алуға арналған материалдар «Жамбыл облысы Жамбыл ауданында орналасқан "Ассинское-II "құм-қиыршық тас қоспасы кен орнының тау-кен жұмыстарының жоспары: жұмыс жобасына" Қоршаған ортаны қорғау "бөлімі рұқсат етілген шығарындылар нормативтерінің жобасы, қалдықтарды басқару бағдарламасы, өндірістік экологиялық бақылау бағдарламасы, қоршаған ортаны қорғау жөніндегі іс-шаралар жоспары» бойынша ашық отырыс арқылы өтетін қоғамдық тыңдаулар

Тема общественного слушания: Общественные слушания посредством открытого заседания Материалы для получения экологического разрешения на воздействие «План горных работ месторождения песчано-гравийной смеси «Ассинское-II», расположенного в Жамбылском районе Жамбылской области: Раздел «Охраны окружающую среду» к рабочему проекту Проект нормативов допустимых выбросов, Программа управления отходами, Программа производственного экологического контроля, План мероприятий по охране окружающей среды.

№ р/с	**Қатысушының аты-жөні** Фамилия, имя, отчество (при его наличии) участника	**Қатысушы санаты** (мүдделі жұртшылықтың, жұртшылықтың, мемлекеттік органның өкілі, Бастамашы) Категория участника (представитель заинтересованной общественности, общественности, государственного органа, Инициатора)	**Байланыс телефон нөмірі** Контактный номер телефона	**Қатысу форматы** (жеке немесе конференц-байланыс арқылы) Формат участия (очно или посредством конференцсвязи)	**Қолы** (ашық жиналысқа қатысқан жағдайда) Подпись (в случае участия на открытом собрании)
1	Онзарбаева Барта	Аса ауылы	8778869026	жеке	
2	Мусаева Гекара	Аса ауылы	8747395803	жеке	
3	Тажетмуров Ермек	Аса ауылы	8707744867	жеке	
4	Мазбеков Рахимбек	Аса ауыл тұр	8707676626	жеке	
5	Осмонов Нурбек	Аса ауыл тұры	8705443 2647	жеке	
6	Карабаев Ертаз	Аса ауылы	8747640323 1	жеке	
7	Жанабаев Бауыржан	Аса ауылы	8747336 3015	жеке	
8	Турарбек Асылан	Аса ауылы	8-747-3[illegible]	жеке	
9	Алибек С.О.	УРР и РП акимат	—	очно	
10	Толеубеков Бешкілтан	КГ. бастамашы өкілі	8775570 1754	жеке	

Приложение № 4

Aulieata media

3 ТОО «Аулие-Ата Феникс»: Нужных специалистов для себя растим сами

4 Образование: Сельские школы приглашают педагогов

ЗНАМЯ ТРУДА

Жамбылская областная газета. Издается с августа 1919 года

№ 14 (19527)

четверг, 6 февраля 2025 года

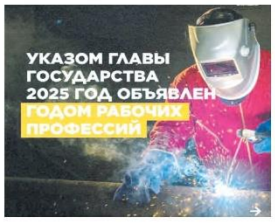

В областном акимате

Необходимо проявить инициативу

Рост экономики области за 2024 год составил 4,3 процента

Итоги социально-экономического развития региона за 2024 год рассмотрены на расширенном заседании коллегии под председательством акима области Ербола Карашукеева.

Предваряя обсуждение, глава региона остановился на основных задачах на ближайший период, обозначенных Главой государства на расширенном заседании Правительства.

Первое - диверсификация экономики. Аким области указал на важность усиления работы по привлечению инвестиций. В прошлом году в регионе реализовано 35 инвестиционных проектов на 214 миллиардов тенге, создано 1,5 тысячи рабочих мест. В 2025 году планируется реализовать 33 проекта на 555 миллиардов тенге.

Второе - переход на новый уровень цифраструктурного развития. В этом году в регионе планируется снизить уровень износа тепловых сетей до 53 процентов. По итогам текущего года уровень доступности водоснабжения должен достичь 100 процентов, природного газа - 91,8 процента.

Доля дорог в хорошем и удовлетворительном состоянии будет доведена до 99,5 процента, а улично-дорожной сети - до 89 процентов.

В 2025 году планируется ввести в эксплуатацию 770 тысяч квадратных метров жилья, приобрести 361 квартиру для социально уязвимых слоев населения, обеспечить жильем около 150 молодых семей по проекту «Аулисата жастары».

Третье - всестороннее внедрение цифровых технологий. Аким области дал ряд поручений управлению цифровизации и архивов по повышению качества мобильной связи, по развитию искусственного интеллекта, активизации работы IT-хаба в Таразе.

Четвертое - развитие энергетики и создание ядерного кластера. Планируется реализация трех крупных проектов в сфере ВИЭ в Мойынкумском, Сарысуском и Таласском районах. Кроме того, в Таразе будет сооружена парогазовая установка мощностью 200 мегаватт, вырабатывающая на выходе из турбин пар, который при утилизации дает электроэнергию.

Все это ложится в общую канву озвученной Главой государства задачи по усилению электрических сетей Южной зоны.

Пятое - укрепление потенциала агропромышленного комплекса. В 2025-2027 годах в сфере АПК планируется реализовать 22 проекта на 67,4 миллиарда тенге. Таким образом, объемы производства молока будут увеличены на 6,5 процента, объемы хранения - на 10 процентов.

Также в этом году совместно с компанией «Fufeng Group» началось строительство уникального завода по глубокой переработке кукурузы мощностью 500 тысяч тонн.

Планируется реализация двух проектов по сборке сельскохозяйственной техники.

Окончание на 2 странице

Спецтехника на полях Жамбылской области

Шатыркольская обогатительная фабрика

Год рабочих профессий

По утверждённому плану

В жамбылских колледжах откроют новые специальности

На совещании под председательством акима области Ербола Карашукеева рассмотрен план мероприятий в рамках Года рабочих профессий, инициированного Главой государства.

В регионе утвержден план мероприятий в рамках Года рабочих профессий, охвачено 123 различных мероприятия по шести направлениям. Также создан специальный штаб по контролю за реализацией плана.

На совещании руководитель управления образования Рауан Садыркулов отметил, что в этом году по 33 инвестиционным проектам в сфере предпринимательства будет создано 1360 рабочих мест, по 18 проектам в сфере АПК - 234 рабочих места. Также запланировано проведение более 110 ярмарок вакансий.

В рамках Атласа новых профессий определен перечень новых профессий, необходимых рынку в сферах сельского хозяйства, горнодобывающей промышленности, возобновляемой энергетики, туризма, транспорта и логистики.

В области планируется провести комплексную работу по открытию необходимых специальностей, востребованных в связи с изменением рынка труда в регионе.

В рамках реализации предпринимательских инициатив в 2025 году планируется открыть общежитие для студентов колледжа на 120 мест, в 2026 году - на 100 мест.

На базе Жамбылского инновационного высшего колледжа заработает центр сертификации «1С».

Руководитель управления также сообщил, что по программе «Аулиеата жастары» через АО «Отбасы банк» проводится работа по решению жилищного вопроса технических специалистов.

Ербол Карашукеев поручил охватить запланированными мероприятиями жителей отдаленных сельских населенных пунктов и отметил, что выделенные государством образовательные гранты должны быть направлены на поддержку выпускников, которые выбирают технические специальности.

Руководитель управления координации занятости и социальных программ Гркин Кенесов сообщил, что 3200 жителей пройдут онлайн-курсы на платформе профессионального обучения «Skills Enbek». В настоящее время курсы проходят 767 человек.

С докладом выступила также исполняющая обязанности руководителя управления информации и общественного развития Куралай Оскембекова.

В завершение совещания аким области поручил обеспечить своевременное и качественное выполнение запланированных мероприятий.

Пресс-служба акима области

Высшая школа

Безграничные возможности

Двери ведущих зарубежных вузов открыты для таразских выпускников

Вчера в центральном концертном зале «Баласагуи» прошла образовательная выставка «Study in Kazakhstan», на которой учащимся выпускных классов и их родителям информацию о себе предоставили более 20 казахстанских филиалов престижных зарубежных вузов.

Выбор будущей профессии - одно из самых важных решений в жизни каждого человека, и именно поэтому профориентация играет ключевую роль в становлении личности. Не менее важно в этом вопросе также найти свою альма-матер - учебное заведение, которое полностью соответствует интересам и целям студента, создавая благоприятные условия для его личностного развития.

Сегодня у казахстанских студентов есть уникальная возможность получать образование не только в ведущих отечественных университетах, но и в филиалах лучших зарубежных вузов, что открывает перед ними широкие перспективы и дает доступ к мировым стандартам обучения.

Окончание на 2 странице

Встреча с писателями

Расцвет литературы

Вдохновение через поддержку и творчество

Аулиеатинская земля оставила яркий след не только в национальной истории, но и в духовной жизни народа, а также в литературе. В регионе, который носит имя великого поэта, эта традиция продолжается и сегодня.

Ярким примером этого служит поддержка местных писателей, оказанная в прошлом году. Работы в этом направлении продолжатся и в текущем году в рамках проекта «Аулиеата - кітап оқиғы өңірі». Об этом сообщил аким области Ербол Карашукеев на встрече с председателем правления Союза писателей РК Мереке Кулкеновым.

Встреча собрала местных авторов и членов Союза писателей. Глава региона отметил, что прошедший год был полон значимых событий и исторических решений для страны, и особенно в сферах культуры, спорта, литературы и искусства были достигнуты высокие результаты.

- Президент страны отметил, что Союз писателей является важной частью сообщества интеллектуалов, и высоко оценил вклад писателей и поэтов в сохранение литературы и укрепление единства общества. В Жамбылской области создаются все условия для поддержки писателей, и работы, выполненные в прошлом году, являются ярким подтверждением этого. Конечно, поддержка литературы и культуры не ограничивается разовыми мероприятиями. Они будут продолжаться систематически. С целью пробудить у детей и общества любовь к книгам этот год был объявлен годом чтения, и начался проект «Аулиеата - кітап оқиғы өңірі». В его рамках уже стартовала работа по организации книжных ярмарок и празднованию юбилейных дат, - отметил аким области Ербол Карашукеев.

Председатель правления Союза писателей Мереке Кулкенов выразил благодарность за поддержку местных писателей и отметил особое место произведений авторов региона в казахской литературе.

Окончание на 2 странице

Таза Қазақстан

Шаг к экологичному будущему

Регион стремится к чистоте и порядку

Вчера в Жамбылской области состоялись мероприятия в рамках акции «Таза Қазақстан». Так, например, в Жамбылском гуманитарном высшем колледже имени Абая среди студентов был организован круглый стол на тему «Таза өлке».

В мероприятии приняли участие специалисты в области экологии и студенты учебного заведения. По словам директора КГУ «Молодежный ресурсный центр» Абзала Есиркепова, с начала года в городе зарегистрированы около 100 молодых эковолонтеров.

Окончание на 8 странице

Официальный курс валют Нацбанка Казахстана: USD - **520,27** EUR - **537,65** российский рубль - **5,24** кыргызский сом - **5,95** узбекский сум - **0,04** китайский юань - **71,75**

Читающий регион

Интересно и познавательно

О ценности книги рассказали младшим школьникам

В Жамбылской областной универсальной научной библиотеке имени Ш. Уалиханова состоялось очередное заседание клуба читателей «Каламгер», посвященное истории книги. Гостями мероприятия стали учащиеся начальных классов, а сама встреча прошла в рамках инициативы акима области «Аулиеата – читающий регион».

Мероприятие началось с показа документального фильма, рассказывающего о первых книгах в истории человечества. Дети узнали, что первые книги представляли собой глиняные таблички, использовавшиеся в Древней Месопотамии. Позже в Древнем Египте для записи начали использовать папирус, из которого изготавливали свитки. С развитием технологий появились пергаментные кодексы, а затем и бумажные книги.

Школьникам было особенно интересно узнать, что книга как источник знаний существует уже тысячи лет и продолжает оставаться востребованной даже в современную цифровую эпоху. Они с удивлением слушали рассказы о древних глиняных табличках, папирусных свитках и первых печатных книгах, осознавая, как сильно изменилась форма передачи информации, но неизменной осталась ценность чтения.

- Книга - это живая история человечества, запечатленная на страницах. Это собеседник, который может научить, удивить, вдохновить. Она помогает увидеть мир глазами других людей, почувствовать эпохи, которых мы никогда не застали, и понять мысли, которые иначе могли бы остаться недоступными. Книга - это мост между прошлым, настоящим и будущим, который никогда не обрушится, пока мы продолжаем читать, - сказала библиотекарь, руководитель клуба «Каламгер» Марал Ханторекызы. - Наша цель сегодня - увлечь детей в мир литературы. Мы хотим, чтобы молодежь развивала культуру чтения и познавала мир через литературу.

После просмотра фильма дети активно обсуждали пользу чтения, делились своими любимыми авторами и произведениями.

Отметим, что сотрудники библиотеки также подготовили для ребят небольшой конкурс на знание пословиц о книге. Все, кто вспомнил хотя бы одну тематическую казахскую пословицу, получили сладкие призы.

К слову, в рамках работы клуба «Каламгер» читатели часто встречаются с местными писателями и поэтами. Это способствует укреплению связи между авторами и читателями.

- Двери нашей библиотеки открыты для всех желающих. Мы искренне надеемся, что инициатива главы региона действительно станет хорошим толчком к популяризации чтения среди жамбылцев, а мы рады каждому пишему читателю и готовы предложить ему книги на любой вкус, - добавила М. Ханторекызы.

Камила ПОЛЯКОВА,
фото автора

Армия

Фейкам — бой!

Противодействуя информационным угрозам

В Таразе офицеры штаба Регионального командования «Юг» приняли участие в учениях по информационному противоборству, которые проводились в масштабе Вооруженных Сил Республики Казахстан. Учения прошли под общим руководством начальника Генерального штаба Вооруженных Сил Казахстана генерал-лейтенанта Султана Камалетдинова.

В Таразе непосредственное руководство учениями осуществлял начальник штаба войск Регионального командования «Юг» полковник Нурлан Карибаев.

Основной целью стала отработка навыков противодействия современным вызовам в информационном пространстве, включая борьбу с фейками, дезинформацией и целенаправленными вбросами.

В ходе учений офицеры рассмотрели широкий спектр вопросов, связанных с обеспечением информационной безопасности. Особое внимание было уделено методам оперативного оповещения населения в условиях информационных угроз и выстраиванию эффективной политики, направленной на укрепление доверия общества к действиям силовых структур.

К участию в учениях были привлечены не только военные специалисты, но и помощники акимов областей южного региона по вопросам обороны и безопасности, а также эксперты в области связи и коммуникаций. География участников охватила Кызылординскую, Жамбылскую, Туркестанскую области и город Шымкент.

- В наш век информационное противоборство является самой актуальной темой. Более 50 процентов успеха выполнения боевой задачи зависит от информационного противоборства, - убежден помощник акима Туркестанской области по вопросам обороны и безопасности полковник Амантай Акимкулов. - Считаю, что проведенное в штабе Регионального командования «Юг» учение с привлечением местных исполнительных органов прошло эффективно.

Учение способствовало выработке практических навыков по противодействию деструктивным воздействиям, а также укреплению сотрудничества между военными структурами, местными органами власти и гражданскими специалистами.

Руководством Департамента информационного обеспечения Министерства обороны, курировавшего ход учения, команда участников от Регионального командования «Юг» названа в числе лучших. В ходе практической части учения группа офицеров южного региона максимально оперативно реагировала на условные ситуации информационного противоборства, создаваемые в ходе учения.

Состоявшееся учение стало важным шагом в повышении готовности Вооруженных Сил и других государственных структур к оперативному реагированию на вызовы в информационном пространстве, что особенно актуально в условиях современных геополитических реалий.

Дина МУХАРИНОВА,
начальник пресс-службы
Таразского гарнизона
центра медиаконтента
Министерства обороны РК,
фото Владимира МАРТЫНЕНКО

Объявление о проведении конкурса на право обслуживания маршрутов регулярных внутриобластных автомобильных перевозок пассажиров и багажа

1. Управление пассажирского транспорта и автомобильных дорог акимата Жамбылской области объявляет о проведении конкурса на право обслуживания маршрута межрайонных (внутриобластных) автомобильных перевозок и багажа, который состоится 11 марта 2025 года в 15.00 местного времени по адресу: г. Тараз, ул. Жентоксан, № 78, 5-й этаж, кабинет № 512.

2. На конкурс выставляется следующий пакет маршрута:

пот № 1 «город Жанатас (Сарысуский район) - г. Тараз».

3. В конкурсе принимают участие любые физические и юридические лица, независимо от форм собственности, владеющие автотранспортными средствами на праве собственности или иных законных основаниях.

4. Желающие принять участие в конкурсе представляют в управление пассажирского транспорта и автомобильных дорог акимата Жамбылской области письменную заявку на получение комплекта конкурсных документов по адресу: г. Тараз, ул. Жентоксан, № 78, 5-й этаж, кабинет № 512.

5. Окончательный срок приема заявок на получение конкурсных документов и приема заявок на участие в конкурсе - 28 февраля 2025 года до 12.00.

6. 10 февраля 2025 года в 16.00 местного времени конкурсная комиссия проводит предконкурсную конференцию по вопросам проведения конкурса.

7. За справками обращаться по телефону 8 (7262) 43-06-85.

Безопасность

Герои нашего времени

Как проходят будни пожарных

Профессия пожарного считается одной из самых опасных в мире и пользуется большим уважением в обществе. В целях повышения престижа службы пожаротушения и аварийно-спасательных работ дни открытых дверей проведены в пожарных частях Тараза и Каратау.

Учащиеся 10-го класса школы-гимназии № 30 пришли на встречу с сотрудниками специализированной пожарной части № 2 управления по чрезвычайным ситуациям города Тараза. Они осмотрели пожарную технику и аварийно-спасательное оборудование различного назначения. Ребятам продемонстрировали автошестерни АЦ(-5-40, оснащенные мощными насосами и системами подачи воды, а также пожарные автомобили первого выезда, оборудованные средствами для оперативного тушения огня. Кроме того, школьники увидели аварийно-спасательные автомобили, предназначенные для ликвидации последствий дорожно-транспортных происшествий и обрушений.

Особое внимание участники экскурсии уделили музею пожарной части, где собраны исторические экспонаты, связанные с деятельностью службы пожаротушения и аварийно-спасательных работ департамента по ЧС Жамбылской области. Здесь школьники узнали о героических подвигах пожарных, развитии пожарного дела в нашем регионе и о значении этой профессии в современном мире.

Сотрудники пожарной части рассказали о важности профессии пожарного, отметив, что эта работа требует не только физической подготовки, но и мужества, быстроты реакции и командной работы. Пожарные продемонстрировали элементы экипировки: теплоотражающие костюмы, дыхательные аппараты и современные каски, защищающие от высоких температур.

Здесь же старшеклассникам рассказали об Академии гражданской защиты имени М. Габдуллина, подробно раззвили условия поступления и перспективы обучения. Вдохновленные увиденным, школьники сделали памятные фотографии на фоне специализированной техники.

День открытых дверей прошел и в пожарной части № 12 отдела по чрезвычайным ситуациям города Каратау. Здесь гостями стали студенты Каратауского колледжа технологии, образования и бизнеса.

Будущие специалисты не только узнали о повседневной деятельности пожарных, но и воочию увидели работу современной техники. Им продемонстрировали пожарные автомобили, оснащенные пеногенераторами, лестничные подъемники для спасения людей с верхних этажей, а также специализированные автомобили для работы в условиях химической опасности.

Подобные мероприятия играют важную роль в повышении статуса профессии пожарного в обществе. Они позволяют молодежи ближе познакомиться с мужественной и благородной работой спасателей, формируют уважение к их труду и, возможно, мотивируют кого-то из ребят выбрать этот жизненный путь. Спасатели не просто тушат пожары - они оберегают жизни, предотвращают катастрофы и ежедневно совершают подвиг.

Завершилось мероприятие дружескими беседами, фотографиями на фоне пожарной техники и впечатлениями, которые, без сомнения, оставят след в сердцах участников.

Подготовил
Риналь РАХМАТУЛЛИН,
фото пресс-службы ДЧС
Жамбылской области

ХАБАРЛАНДЫРУ

«Вендинг» ЖШС үшін 2025 жылы 14 наурыз сағат 12.00-де Жамбыл облысы, Жамбыл ауданы, Аса а.о., Аса ауылы, Абай к., № 22 (Жастар ресурстық орталығы, акт залы)мекен жайында Жамбыл облысы Жамбыл ауданында орналасқан «Асинское-II», құм-қиыршық тас қоспасы кен орнының тау-кен жұмыстарының жоспары: жұмыс жобасы» Коршаған ортаны қорғау «бонімі рұқсат етілген шығарындылар нормативтерінің жобасы, қалдықтарды басқару бағдарламасы, индустриялық экологиялық бақылау бағдарламасы, коршаған ортаны қорғау жөніндегі іс-шаралар жоспары бойынша ашық жиналыс тыңдау қоғамдық тыңдаулар өтетіндігін хабарлайды. «Жобалық құжаттама шақтемен Бірыңғай экологиялық портальында (Ecoportal.kz) және Жамбыл облысы әкімдігінің табиғи ресурстар және табиғатты пайдалануды реттеу басқармасы сайтында https://www.gov.kz/memleket/entities/zhambyl-tabigat?lang=ru танысуға болады. Барлық ескертулер немесе ұсыныстар Бірыңғай экологиялық портальында қоғамдық тыңдаулар өткізілетін күнге дейін 3 жұмыс күнінен кешіктірілмейтін мерзімде қабылданады, сондай-ақ жоспарланған қызмет туралы қосымша ақпаратты және Zoom конференциялар қосылу сілтемесін e_mail: 87019424481@mail.ru немесе 87759701794 нөмірі бойынша алуға болады.

Жоспарланған қызметтің бастамашысы: «Вендинг» ЖШС, директоры Ажжопов О.М., БСН 110240005911, заңды мекенжайы Жамбыл облысы, Тараз қ., Байзақ батыр көшесі, 1 тұйық, 14, тел. 87474270374; e_mail: ali-06.07@mail.ru.

Жобаны зәірлеуші «Экологиялық жобалау орталығы» ЖШС-і. БСН 141040012330, Юр. Мекенжайы: Жамбыл облысы, Тараз қ., 2-ші Элеваторная көшесі, № 33, эл. почта 87019424481@mail.ru, тел. 87759701794, директор Төлеубеков Б.Т.

Әсер ету аумағы: Жамбыл облысы, Жамбыл ауданы, Жамбыл ауылы. Әсер ету аумағының географиялық координаттары: 42°99'07.00»С.Е. и 71°20'13.29»Ш.Б. Учаскенің географиялық координаттары: 42°58'04.55»С.Е. и 71°11'16.70»Ш.Б.

Онлайн қосылуға сілтеме кіру идентификаторы: 918-499-094-054. Qosyl кірісіне қосылу: https://meet.qosyl.kz/meeting?room=918499094054.

ОБЪЯВЛЕНИЕ

ТОО «Вендинг» сообщает, что 14 марта 2025 года в 12.00 по адресу: Жамбылская область, Жамбылский район, Асинский с.о., с.Аса, ул. Абая, № 22 (молодежный ресурсный центр, актовый зал) будут проведены общественные слушания в форме открытого заседания. Материалы для получения экологического разрешения на воздействие «План горных работ месторождения песчано-гравийной смеси «Асинское-II», расположенного в Жамбылском районе Жамбылской области. Раздел «Охрана окружающей среды» к рабочему проекту: Проект нормативов допустимых выбросов, программа управления отходами, программа производственного экологического контроля, план мероприятий по охране окружающей среды. С пакетом проектной документации можно ознакомиться на Едином экологическом портале (Ecoportal.kz) и на сайте управления природных ресурсов и регулирования природопользования Жамбылской области https://www.gov.kz/memleket/entities/zhambyl-tabigat?lang=ru. Все замечания и/или предложения принимаются в срок не позднее трех рабочих дней до даты проведения общественных слушаний на Едином экологическом портале, а также дополнительную информацию по проектам и ссылку на подключение к конференциям Zoom можно получить по электронной почте: 87019424481@mail.ru или по номеру 87759701794, Төлеубеков Б.Т.

Инициатор намечаемой деятельности: ТОО «Вендинг», директор Ажжопов О. М, БИН 110240005911. Адрес: Жамбылская область, г. Тараз, 1 переулок Байзак Батыра, № 14, тел. 87474270374; e_mail: ali-06.07@mail.ru.

Разработчик проекта НДВ: ТОО «Экологический центр проектирования», БИН141040012330. Юр. адрес: Жамбылская область, г. Тараз, ул. 2-я Элеваторная, № 33, эл. почта: 87019424481@mail.ru, тел. 87759701794, директор Төлеубеков Б.Т.

Территория воздействия: Жамбылская область, Жамбылский район, с. Жамбыл. Географические координаты территории воздействия: 42°99'07.00»С.Ш. и 71°20'13.29»В.Д. Географические координаты объекта: 42° 58'04.55»С.Ш. и 71°11'16.70»В.Д.

Ссылка на онлайн-подключение: идентификатор встречи: 918-499-094-054. Подключиться к встрече в Qosyl: https://meet.qosyl.kz/meeting?room=918499094054.

Филиал акционерного общества «Страховой компании Номад Иншуранс», БИН 061041014048 **уведомляет/сообщает**, что новый юридический адрес компании изменен на: город Тараз, улица Айтеке би, № 66.

Телефон 8 (7262) 43-77-57.

Лицензия № 2.1.18 от 26.12.2022 года, выданная Агентством Республики Казахстан по регулированию и развитию финансового рынка

Объявление об открытии наследства

● Открылось наследство после смерти **Рахимова Ерлана Шынжырбековича**, умершего 8 августа 2024 года.

Наследников просим обращаться по вопросам оформления наследственных прав в течение одного месяца к нотариусу Т. Р. Тусупову в нотариальную контору по адресу: г. Тараз, пр. Толе би, дом № 53.

Aulieata media
ЗНАМЯ ТРУДА
Рекламный отдел
электронный адрес: ztgztadver@mail.ru

Приложение № 5

«ҚАЗАҚСТАН» РЕСПУБЛИКАЛЫҚ ТЕЛЕРАДИОКОРПОРАЦИЯСЫ» АҚ
ЖАМБЫЛ ОБЛЫСТЫҚ ФИЛИАЛЫ
ЖАМБЫЛСКИЙ ОБЛАСТНОЙ ФИЛИАЛ АО «РЕСПУБЛИКАНСКАЯ ТЕЛЕРАДИОКОРПОРАЦИЯ «КАЗАХСТАН»
ZHAMBYL REGIONAL BRANCH
«KAZAKHSTAN REPUBLIC TV AND RADIO CORPORATION» JSC

JAMBYL

№ 04-12/08
от 06.02.2025 года

Эфирная справка

Исполнитель: Жамбылский филиал АО «РТРК «Казахстан» (Телеканал «Jambyl»)
Заказчик: ТОО «Вендинг», БИН 110240005911
Вид услуги: услуги по размещению объявлении в рубрике «Бегущая строка»

Текст: ● ХАБАРЛАНДЫРУ. "Вендинг" ЖШС үшін 2025 жылы 14 наурыз сағат 12:00 де Жамбыл облысы, Жамбыл ауданы, Аса а.о., Аса ауылы, Абай к. №22 (Жастар ресурстық орталығы, акт залы)мекен жайында Жамбыл облысы Жамбыл ауданында орналасқан "Ассинское-II "құм-қиыршық тас қоспасы кен орнының тау-кен жұмыстарының жоспары: жұмыс жобасына" Қоршаған ортаны қорғау "бөлімі рұқсат етілген шығарындылар нормативтерінің жобасы, қалдықтарды басқару бағдарламасы, өндірістік экологиялық бақылау бағдарламасы, қоршаған ортаны қорғау жөніндегі іс-шаралар жоспары бойынша ашық жиналыс түрінде қоғамдық тыңдаулар өтетіндігін хабарлайды. «Жобалық құжаттама пакетімен Бірыңғай экологиялық порталында (Ecoportal.kz) және Жамбыл облысы әкімдігінің табиғи ресурстар және табиғатты пайдалануды реттеу басқармасы сайтында https://www.gov.kz/memleket/entities/zhambyl-tabigat?lang=ru танысуға болады. Барлық ескертулер немесе ұсыныстар Бірыңғай экологиялық порталында қоғамдық тыңдаулар өткізілетін күнге дейін 3 жұмыс күнінен кешіктірілмейтін мерзімде қабылданады, сондай-ақ жоспарланған қызмет туралы қосымша ақпаратты және Zoom конференциялар қосылу сілтемесін e_mail: 87019424481@mail.ru немесе 87759701794 нөмірі бойынша алуға болады. Жоспарланған қызметтің бастамашысы: Вендинг" ЖШС, Директоры- Акжолов О.М., БСН: 110240005911, Заңды мекенжайы Жамбыл облысы, Тараз қ. а., Тараз қ. Байзақ батыр көшесі, 1 тұйық, 14, Тел: 87474270374; e_mail: ali-06.07@mail.ru. Жобаны әзірлеуші " Экологиялық жобалау орталығы» ЖШС-і. БСН 141040012330, Юр. Мекен-жайы: Жамбыл облысы, Тараз қ., 2-ші Элеваторная көшесі, №33, эл. почта 87019424481@mail.ru, тел:87759701794. Директор: Төлеубеков Б.Т. Әсер ету аумағы: Жамбыл облысы, Жамбыл ауданы, Жамбыл ауылы. Әсер ету аумағының географиялық координаттары: 42°99'07.00"С.Е. и 71°20'13.29"Ш.Б. Учаскенің географиялық координаттары: 42°58'04.55"С.Е. и 71°11'16.70"Ш.Б. Онлайн қосылуға сілтеме кіру идентификаторы: 918-499-094-054. Qosyl кірісіне қосылу: https://meet.qosyl.kz/meeting?room=918499094054.

ОБЪЯВЛЕНИЕ. ТОО "Вендинг" сообщает, что 14 марта 2025 года в 12:00 часов по адресу Жамбылская область, Жамбылский район, Асинский с.о., с.Асса, ул. Абая, 22 (Молодежный ресурсный центр, акт зал) будут проведены общественные слушания в форме открытого заседания Материалы для получения экологического разрешения на воздействие «План горных работ месторождения песчано-гравийной смеси «Ассинское-II», расположенного в Жамбылском районе Жамбылской области: Раздел «Охраны окружающую среду» к рабочему проекту Проект нормативов допустимых выбросов, Программа управления отходами, Программа производственного экологического контроля, План мероприятий по охране окружающей среды. С пакетом проектной документации можно ознакомиться на Едином экологическом портале (Ecoportal.kz), и на сайте Управление природных ресурсов и регулирования природопользования Жамбылской области https://www.gov.kz/memleket/entities/zhambyl-tabigat?lang=ru.

бланк сериялық нөмермен ғана қолданылады
бланк действителен только с серийным номером

Қазақстан Республикасы
080000, Тараз қаласы,
Ы. Сүлейменов көшесі, 6

Республика Казахстан
080000, город Тараз,
ул. Ы. Сулейменова, 6

Suleimenov str., 6, Taraz
Republic of Kazakhstan,
080000

Tel. 8 - 7262 - 45 - 29 - 40
Fax. 8 - 7262 - 45 - 29 - 40
E-mail. taraztv@kaztrk.kz

Все замечания и/или предложения принимаются в срок не позднее 3 рабочих дней до даты проведения общественных слушаний на Едином экологическом портале, а также дополнительную информацию по проектам и ссылку на подключение к конференциям Zoom можно получить по электронной почте e_mail:87019424481@mail.ru или по номеру 87759701794 Төлеубеков Б.Т. Инициатор намечаемой деятельности: ТОО "Вендинг", Директор Акжолов О.М, БИН: 110240005911, Адрес: Жамбылская область, г.Тараз, Переулок 1 Байзак Батыра, 14, Тел: 87474270374; e_mail: ali-06.07@mail.ru. Разработчик проекта НДВ: ТОО «Экологический центр проектирования», БИН:141040012330, Юр.адрес: Жамбылская облысы, Тараз қ.,ул. 2-я Элеваторная, №33, эл.почта: 87019424481@mail.ru, тел:87759701794. Директор: Төлеубеков Б.Т. Территория воздействия: Жамбылская область, Жамбылский район, с.Жамбыл. Географические координаты территории воздействия: 42°99'07.00"С.Ш. и 71°20'13.29"В.Д. Географические координаты объекта: 42° 58'04.55"С.Ш. и 71°11'16.70"В.Д. Ссылка на онлайн подключение: Идентификатор встречи: 918-499-094-054 Подключиться к встрече в Qosyl: https://meet.qosyl.kz/meeting?room=918499094054.

Дни проката: 04.02.2025 г. - 06.02.2025 г.

Директор филиала **Г.К. Куланбаева**

Исп. Б.Абдыманапов
тел.: 8 /7262/ 45-24-27

Приложение № 6

ОБЪЯВЛЕНИЕ

ТОО "Вендинг" сообщает, что 14 марта 2025 года в 12:00 часов по адресу Жамбылская область, Жамбылский район, Асинский с.о., с.Асса, ул. Абая, 22 (Молодежный ресурсный центр, акт зал) будут проведены общественные слушания в форме открытого заседания Материалы для получения экологического разрешения на воздействие «План горных работ месторождения песчано-гравийной смеси «Ассинское-II», расположенного в Жамбылском районе Жамбылской области: Раздел «Охраны окружающую среду» к рабочему проекту Проект нормативов допустимых выбросов, Программа управления отходами, Программа производственного экологического контроля, План мероприятий по охране окружающей среды. С пакетом проектной документации можно ознакомиться на Едином экологическом портале (Ecoportal.kz), и на сайте Управление природных ресурсов и регулирования природопользования Жамбылской области https://www.gov.kz/memleket/entities/zhambyl-tabigat?lang=ru. Все замечания и/или предложения принимаются в срок не позднее 3 рабочих дней до даты проведения общественных слушаний на Едином экологическом портале, а также дополнительную информацию по проектам и ссылку на подключение к конференциям Zoom можно получить по электронной почте e_mail:87019424481@mail.ru или по номеру 87759701794 Төлеубеков Б.Т.

Инициатор намечаемой деятельности: ТОО "Вендинг", Директор Акжолов О.М, БИН: 110240005911, Адресс: Жамбылская область, г.Тараз, Переулок 1 Байзак Батыра, 14, Тел: 87474270374; e_mail: ali-06.07@mail.ru.

Разработчик проекта НДВ: ТОО «Экологический центр проектирования», БИН:141040012330, Юр.адрес: Жамбылская облысы, Тараз қ.,ул. 2-я Элеваторная, №33, эл.почта: 87019424481@mail.ru, тел:87759701794. Директор: Төлеубеков Б.Т.

Территория воздействия: Жамбылская область, Жамбылский район, с.Жамбыл. Географические координаты территории воздействия: 42°99'07.00"С.Ш. и 71°20'13.29"В.Д. Географические координаты объекта: 42° 58'04.55"С.Ш. и 71°11'16.70"В.Д.

Ссылка на онлайн подключение: Идентификатор встречи: 918-499-094-054 Подключиться к встрече в Qosyl: https://meet.qosyl.kz/meeting?room=918499094054.

ХАБАРЛАНДЫРУ

"Вендинг" ЖШС үшін 2025 жылы 14 наурыз сағат 12:00 де Жамбыл облысы, Жамбыл ауданы, Аса а.о., Аса ауылы, Абай к. №22 (Жастар ресурстық орталығы, акт залы)мекен жайында Жамбыл облысы Жамбыл ауданында орналасқан "Ассинское-II "құм-қиыршық тас қоспасы кен орнының тау-кен жұмыстарының жоспары: жұмыс жобасына" Қоршаған ортаны қорғау "бөлімі рұқсат етілген шығарындылар нормативтерінің жобасы, қалдықтарды басқару бағдарламасы, өндірістік экологиялық бақылау бағдарламасы, қоршаған ортаны қорғау жөніндегі іс-шаралар жоспары бойынша ашық жиналыс түрінде қоғамдық тыңдаулар өтетіндігін хабарлайды. «Жобалық құжаттама пакетімен Бірыңғай экологиялық порталында (Ecoportal.kz) және Жамбыл облысы әкімдігінің табиғи ресурстар және табиғатты пайдалануды реттеу басқармасы сайтында https://www.gov.kz/memleket/entities/zhambyl-tabigat?lang=ru танысуға болады. Барлық ескертулер немесе ұсыныстар Бірыңғай экологиялық порталында қоғамдық тыңдаулар өткізілетін күнге дейін 3 жұмыс күнінен кешіктірілмейтін мерзімде қабылданады, сондай-ақ жоспарланған қызмет туралы қосымша ақпаратты және Zoom конференциялар қосылу сілтемесін e_mail: 87019424481@mail.ru немесе 87759701794 нөмірі бойынша алуға болады.

Жоспарланған қызметтің бастамашысы: Вендинг" ЖШС, Директоры- Акжолов О.М., БСН: 110240005911, Заңды мекенжайы Жамбыл облысы, Тараз қ. а., Тараз қ. Байзақ батыр көшесі, 1 тұйық, 14, Тел: 87474270374; e_mail: ali-06.07@mail.ru.

Жобаны әзірлеуші " Экологиялық жобалау орталығы» ЖШС-і. БСН 141040012330, Юр. Мекен-жайы: Жамбыл облысы, Тараз қ., 2-ші Элеваторная көшесі, №33, эл. почта 87019424481@mail.ru, тел:87759701794. Директор: Төлеубеков Б.Т.

Әсер ету аумағы: Жамбыл облысы, Жамбыл ауданы, Жамбыл ауылы. Әсер ету аумағының географиялық координаттары: 42°99'07.00"С.Е. и 71°20'13.29"Ш.Б. Учаскенің географиялық координаттары: 42°58'04.55"С.Е. и 71°11'16.70"Ш.Б.

Онлайн қосылуға сілтеме кіру идентификаторы: 918-499-094-054. Qosyl кірісіне қосылу: https://meet.qosyl.kz/meeting?room=918499094054.

07.02.2025 12:32:04

ЖАМБЫЛ ОБЛЫСЫ
ЖАМБЫЛ АУДАНЫ ӘКІМДІГІ
«ІШКІ САЯСАТ БӨЛІМІ»
КОММУНАЛДЫҚ
МЕМЛЕКЕТТІК МЕКЕМЕСІ
АКИМАТ ЖАМБЫЛСКОГО РАЙОНА
ЖАМБЫЛСКОЙ ОБЛАСТИ
КОММУНАЛЬНОЕ
ГОСУДАРСТВЕННОЕ УЧРЕЖДЕНИЕ
«ОТДЕЛ ВНУТРЕННЕЙ ПОЛИТИКИ»
ЖАМБЫЛ ОБЛЫСЫ
ЖАМБЫЛ АУДАНЫ ӘКІМДІГІ
ІШКІ САЯСАТ
БӨЛІМІНІҢ
«ЖАСТАР РЕСУРСТЫҚ
ОРТАЛЫҒЫ»
КОММУНАЛДЫҚ
МЕМЛЕКЕТТІК МЕКЕМЕСІ
АКИМАТ ЖАМБЫЛСКОГО РАЙОНА
ЖАМБЫЛСКОЙ ОБЛАСТИ
КОММУНАЛЬНОЕ
ГОСУДАРСТВЕННОЕ
УЧРЕЖДЕНИЕ «МОЛОДЁЖНЫЙ
РЕСУРСНЫЙ ЦЕНТР»
ОТДЕЛА ВНУТРЕННЕЙ
ПОЛИТИКИ
ЕСІКТІ ЖАУЫП
ЖҮРІҢІЗДЕР!!!
07.02.2025
12:32:04

АКИМАТ ЖАМБЫЛСКОГО РАЙОНА
ЖАМБЫЛСКОЙ ОБЛАСТИ
КОММУНАЛЬНОЕ ГОСУДАРСТВЕННОЕ
УЧРЕЖДЕНИЕ «АППАРАТ АКИМА
КОЛЬКАЙНАРСКОГО СЕЛЬСКОГО
ОКРУГА»
07.02.2025 12:32:04

ОРМАЦИОННЫЙ СТЕНД

ОБЪЯВЛЕНИЕ

ТОО "Вендинг" сообщает, что 14 марта 2025 года в 12:00 часов по адресу Жамбылская область, Жамбылский район, Асинский с.о., с.Асса, ул. Абая, 22 (Молодежный ресурсный центр, акт зал) будут проведены общественные слушания в форме открытого заседания Материалы для получения экологического разрешения на воздействие «План горных работ месторождения песчано-гравийной смеси «Ассинское-II», расположенного в Жамбылском районе Жамбылской области: Раздел «Охраны окружающую среду» к рабочему проекту Проект нормативов допустимых выбросов, Программа управления отходами, Программа производственного экологического контроля, План мероприятий по охране окружающей среды. С пакетом проектной документации можно ознакомиться на Едином экологическом портале (Ecoportal.kz), и на сайте Управление природных ресурсов и регулирования природопользования Жамбылской области https://www.gov.kz/memleket/entities/zhambyl-tabigat?lang=ru. Все замечания и/или предложения принимаются в срок не позднее 3 рабочих дней до даты проведения общественных слушаний на Едином экологическом портале, а также дополнительную информацию по проектам и ссылку на подключение к конференциям Zoom можно получить по электронной почте e_mail:87019424481@mail.ru или по номеру 87759701794 Толеубеков Б.Т.

Инициатор намечаемой деятельности: ТОО "Вендинг", Директор Акжолов О.М, БИН: 110240005911, Адресс: Жамбылская область, г.Тараз, Переулок 1 Байзак Батыра, 14, Тел: 87474270374; e_mail: ali-06.07@mail.ru.

Разработчик проекта НДВ: ТОО «Экологический центр проектирования», БИН:141040012330, Юр.адрес: Жамбылская облысы, Тараз к.,ул. 2-я Элеваторная, №33, эл.почта: 87019424481@mail.ru, тел:87759701794. Директор: Толеубеков Б.Т.

Территория воздействия: Жамбылская область, Жамбылский район, с.Жамбыл. Географические координаты территории воздействия: 42°99'07.00"С.Ш. и 71°20'13.29"В.Д. Географические координаты объекта: 42° 58'04.55"С.Ш. и 71°11'16.70"В.Д.

Ссылка на онлайн подключение: Идентификатор встречи: 918-499-094-054 Подключиться к встрече в Qosyl: https://meet.qosyl.kz/meeting?room=918499094054.

ХАБАРЛАНДЫРУ

"Вендинг" ЖШС үшін 2025 жылы 14 наурыз сағат 12:00 де Жамбыл облысы, Жамбыл ауданы, Аса а.о., Аса ауылы, Абай к. №22 (Жастар ресурстық орталығы, акт залы)мекен жайында Жамбыл облысы Жамбыл ауданында орналасқан "Ассинское-II "құм-қиыршық тас қоспасы кен орнының тау-кен жұмыстарының жоспары: жұмыс жобасына" Қоршаған ортаны қорғау "бөлімі рұқсат етілген шығарындылар нормативтерінің жобасы, қалдықтарды басқару бағдарламасы, өндірістік экологиялық бақылау бағдарламасы, қоршаған ортаны қорғау жөніндегі іс-шаралар жоспары бойынша ашық жиналыс түрінде қоғамдық тыңдаулар өтетіндігін хабарлайды. «Жобалық құжаттама пакетімен Бірыңғай экологиялық порталында (Ecoportal.kz) және Жамбыл облысы әкімдігінің табиғи ресурстар және табиғатты пайдалануды реттеу басқармасы сайтында https://www.gov.kz/memleket/entities/zhambyl-tabigat?lang=ru танысуға болады. Барлық ескертулер немесе ұсыныстар Бірыңғай экологиялық порталында қоғамдық тыңдаулар өткізілетін күнге дейін 3 жұмыс күнінен кешіктірілмейтін мерзімде қабылданады, сондай-ақ жоспарланған қызмет туралы қосымша ақпаратты және Zoom конференциялар қосылу сілтемесін e_mail: 87019424481@mail.ru немесе 87759701794 нөмірі бойынша алуға болады.

Жоспарланған қызметтің бастамашысы: Вендинг" ЖШС, Директоры- Акжолов О.М., БСН: 110240005911, Заңды мекенжайы Жамбыл облысы, Тараз қ. а., Тараз қ. Байзақ батыр көшесі, 1 тұйық, 14, Тел: 87474270374; e_mail: ali-06.07@mail.ru.

Жобаны әзірлеуші " Экологиялық жобалау орталығы» ЖШС-і. БСН 141040012330, Юр. Мекен-жайы: Жамбыл облысы, Тараз к., 2-ші Элеваторная көшесі, №33, эл. почта 87019424481@mail.ru, тел:87759701794. Директор: Толеубеков Б.Т.

Әсер ету аумағы: Жамбыл облысы, Жамбыл ауданы, Жамбыл ауылы. Әсер ету аумағының географиялық координаттары: 42°99'07.00"С.Е. и 71°20'13.29"Ш.Б. Учаскенің географиялық координаттары: 42°58'04.55"С.Е. и 71°11'16.70"Ш.Б.

Онлайн қосылуға сілтеме кіру идентификаторы: 918-499-094-054. Qosyl кірісіне қосылу: https://meet.qosyl.kz/meeting?room=918499094054.

07.02.2025 12:32:08

АҚПАРАТТЫҚ ТАҚТА
ИНФОРМАЦИОННЫЙ СТЕНД
07.02.2025
12:32:09

Приложение № 7

Баяндама

СЛАЙД 1

Сәлеметсіз бе, құрметті қоғамдық тыңдауға қатысушылар.

"Әсер етуге экологиялық рұқсат алуға арналған материалдар "Жамбыл облысы Жамбыл ауданында орналасқан "Ассинское-II "құм-қиыршық тас қоспасы кен орнының тау-кен жұмыстарының жоспары: жұмыс жобасына" Қоршаған ортаны қорғау "бөлімі рұқсат етілген шығарындылар нормативтерінің жобасы, қалдықтарды басқару бағдарламасы, өндірістік экологиялық бақылау бағдарламасы, қоршаған ортаны қорғау жөніндегі іс-шаралар жоспары" жобалық құжаттама бойынша презентацияны бастауға рұқсат етіңіздер.

СЛАЙД 2

Қоғамдық тыңдаулар өткізу үшін негіз.

Қазақстан Республикасы Экологиялық кодексінің 96-бабы 1-тармағы:

Мемлекеттік экологиялық сараптаманы жүзеге асыру процесінде қоғамдық тыңдаулар өткізу міндетті болып табылады. МЭС жүргізу қағидаларының 3-тармағына сәйкес мемлекеттік экологиялық сараптаманың міндетті мемлекеттік экологиялық сараптамасына кодекстің 87-бабына сәйкес мынадай объектілер жатады:

I және II санаттағы объектілерді салу және (немесе) пайдалану жөніндегі жобалау құжаттамасы және экологиялық рұқсаттар алу үшін Кодексте көзделген өзге де жобалау құжаттары.

СЛАЙД 3

Кәсіпорын туралы жалпы мәліметтер.

Жоспарланған қызметтің бастамашысы - "Вендинг" ЖШС.

Заңды мекенжайы Қазақстан Республикасы, Жамбыл облысы, Тараз қаласы, Байзақ батыр 1-тұйық көшесі, 14

БСН 110240005911.

Директоры Ақжолов ОЛЖАС Мақсұтұлы

Байланыстар 87713988050

E_mail: ali-06.07@mail.ru

"Вендинг" ЖШС 1 өнеркәсіптік алаңға ие.

Әкімшілік жағынан "Ассин-II" құм-қиыршық тас қоспасының кен орны Жамбыл облысының Жамбыл ауданында Тараз қаласынан солтүстік-батысқа қарай 15 км жерде егістік емес жерлерде орналасқан.

Кен орны Асса өзенінің жайылмасына тіктөртбұрыш түрінде орайластырылған және солтүстік-батыс бағытта созылған. Аудан орталығы-Асса ауылы, облыс орталығы – Тараз қаласы, Асса ауылымен темір және тас жол жолдарымен байланысты.

№ угловых точек	**Географические координаты**	
	сев. широта	вост. долгота
1	42^0 58'04,55"	71^0 11' 16,70"
2	42^0 57' 48,34"	71^0 11' 36,94"
3	42^0 57' 27,34"	71^0 12' 00,15"
4	42^0 57' 23,93"	71^0 11' 50,48"
5	$42^0$57'26,76"	$71^0$11'47,84"
6	$42^0$57'33,16"	$71^0$11'36,01"
7	$42^0$57'44,93"	$71^0$11'18,79"
8	$42^0$58'02,38"	$71^0$11'11,90"

Площадь горного отвода – 42,95 га

СЛАЙД 4

Әрі қарай, слайдта Нысандардың орналасу картасы

СЛАЙД 5

Рұқсат етілген шығарындылар нормативтері

Пайдалану кезінде атмосфералық ауаны ластаудың стационарлық көздері

Атмосфераға ластаушы заттар шығарындыларының нормативтері 2025-2034 жылдарға белгіленеді және ластаушы заттар шығарындыларының көлемі:

Кәсіпорын бойынша жалпы: 24,6522108 т/жыл

СЛАЙД 6

Сумен жабдықтау және су бұру

Өндірістік қажеттіліктерге арналған суды тұтыну көлемі: 122, мың м3/жыл, оның ішінде:

- айналымдағы су-жылына 91,58 мың м3;
- өндірістік – техникалық қажеттіліктер-жылына 84,265 мың м3;

Шаруашылық-ауыз су қажеттілігі-жылына 0,066 мың м3.

- суару және суару – жылына 38,655 мың м3;

Суды қайтымсыз тұтыну және су шығыны-жылына 84,265 мың м3;

- суару және суару – жылына 38,655 мың м3;

Шаруашылық-ауыз Ағынды суларды бұру-жылына 0,066 мың м3.

Шаруашылық-тұрмыстық сарқынды сулар ағызылатын болады герметикалық кейіннен ассенизациялық автокөлікпен әкетілетін және кейіннен қолданыстағы қалалық кәріз желісіне ағызылатын сыйымдылық. Су объектілеріне және жер бедеріне ағызу жоқ.

СЛАЙД 7

Қалдықтардың түзілу нормативтері мен лимиттері

2025-2034 жж. нормаланатын кезеңге арналған қызмет нәтижесінде "Жамбыл облысының Жамбыл ауданында орналасқан" Ассинское-II "құм-қиыршық тас қоспасы кен орнының тау-кен жұмыстарының жоспары" жылына 1140,9 тонна көлемінде өндіріс және тұтыну қалдықтарының 2 түрін қалыптастыру жоспарлануда:

Олардың қатарына мыналар кіреді:

Қауіпті емес қалдықтар-2 түрі

СЛАЙД 8

Өндірістік экологиялық бақылау

Өндірістік экологиялық мониторинг өндірістік экологиялық бақылау бағдарламасы шеңберінде жүзеге асырылады :

Кәсіпорынның көзі мен СҚА атмосфералық ауаға әсерін бақылау. Іріктеу жиілігі: тоқсанына 1 рет.

Су ресурстарына әсерді бақылау. Жер үсті суларының сынамаларын алу жиілігі: тоқсанына 1 рет. Өндіріс қалдықтарының мониторингі түзілетін қалдықтарды есепке алу жолымен тұрақты көзделеді.

Кәсіпорын аумағындағы топырақ жамылғысының мониторингі. Сынама алу жиілігі-жылына 2 рет.

СЛАЙД 9

Табиғатты қорғау шаралары

1. Атмосфераға ластаушы заттар шығарындыларының көздерінде бақылау жүргізу Рұқсат етілген шығарындылар нормативтері жоспар-кестесіне сәйкес. Тұрақты мониторинг және эмиссиялар нормативтерін сақтау.
2. Атмосфераға ластаушы заттар шығарындыларының көздерінде бақылау жүргізу ШРК аспауы тиіс. Тұрақты мониторинг және эмиссиялар нормативтерін сақтау.
3. Суару мен күтімді ұйымдастыруға сәйкес келетін жасыл желектерді отырғызу
4. Жабдыққа техникалық қызмет көрсету және ағымдағы жөндеу кешені. Экологиялық қауіпсіздік нормаларын сақтау
5. Арнайы өндіріс және тұтыну қалдықтарын бөлек жинау және шығару. ұйымдар пайдалану процесінде барлық алаңдардан жүзеге асырылатын болады.

СЛАЙД 10

Назар аударғаныңыз үшін рахмет!

Доклад

СЛАЙД 1

Здравствуйте уважаемые участники общественных слушаний.

Позвольте мне начать презентацию по проектной документации для получения экологического разрешения «План горных работ месторождения песчано-гравийной смеси

«Ассинское-II», расположенного в Жамбылском районе Жамбылской области: Раздел «Охраны окружающую среду» к рабочему проекту Проект нормативов допустимых выбросов, Программа управления отходами, Программа производственного экологического контроля, План мероприятий по охране окружающей среды».

СЛАЙД 2

Основание для проведения общественных слушаний.

Статья 96 п.1 Экологического кодекса Республики Казахстан:

1. Проведение общественных слушаний в процессе осуществления государственной экологической экспертизы является обязательным.

В соответствии п. 3 Правил проведения ГЭЭ Обязательной государственной экологической экспертизе государственной экологической экспертизы подлежат следующие объекты согласно статье 87 Кодекса:

1) проектная документация по строительству и (или) эксплуатации объектов I и II категорий и иные проектные документы, предусмотренные Кодексом для получения экологических разрешений;

СЛАЙД 3

Общие сведения о предприятии.

Инициатор намечаемой деятельности – ТОО «Вендинг».

Юридический адрес Республика Казахстан, Жамбылская область, г. Тараз, Переулок 1 БАЙЗАК БАТЫРА, 14

БИН 110240005911.

Директор АКЖОЛОВ ОЛЖАС МАКСУТОВИЧ

Контакты 87713988050

E_mail: ali-06.07@mail.ru

ТОО «Вендинг» имеет 1 промышленную площадку.

В административном отношении «Ассинское-II» месторождение песчано-гравийной смеси расположено в Жамбылском районе Жамбылской области в 15 км. северо-западнее от г. Тараз на непахотных землях.

Месторождение приручено к пойме р. Асса в виде прямоугольника и вытянуто в северо-западном направлении. Районным центром является с. Асса, областным – г. Тараз, связанный с. Асса железной и шоссейной дорогами.

№ угловых точек	**Географические координаты**	
	сев. широта	вост. долгота
1	42^0 58'04,55"	71^0 11' 16,70"
2	42^0 57' 48,34"	71^0 11' 36,94"
3	42^0 57' 27,34"	71^0 12' 00,15"
4	42^0 57' 23,93"	71^0 11' 50,48"
5	$42^0$57'26,76"	$71^0$11'47,84"
6	$42^0$57'33,16"	$71^0$11'36,01"
7	$42^0$57'44,93"	$71^0$11'18,79"
8	$42^0$58'02,38"	$71^0$11'11,90"
Площадь горного отвода – 42,95 га		

СЛАЙД 4

Карта-схема расположения предприятия

СЛАЙД 5

Нормативы допустимых выбросов в окружающую среду

Стационарные источники загрязнения атмосферного воздуха при эксплуатации

Нормативы выбросов загрязняющих веществ в атмосферу устанавливается на 2025-2034 годы и объем выбросов загрязняющих веществ составит:

Общее по предприятию: 24,6522108 т/год.

СЛАЙД 6

Водоснабжение:

Объёмы потребления воды на производственные нужды: 122, тыс.м3/год, из-них:

- оборотная вода – 91,58 тыс.м3/год;

- производственно-технические нужды – 84,265 тыс.м3/год;
Хозяйственно-питьевые нужды – 0,066 тыс.м3/год.
- полив и орошение – 38,655 тыс.м3/год;

Безвозвратное водопотребление и потери воды – 84,265 тыс.м3/год;
- полив и орошение – 38,655 тыс.м3/год;
Отвод хозяйственно-питьевых сточных воды – 0,066 тыс. м3/год.
Хозяйственно-бытовые сточные воды будут отводиться герметичный емкость с последующим вывозом ассенизационной автотранспортом и в последующем сливе в существующую городскую канализационную сеть. Сброс в водные объекты и на рельеф местности отсутствует.

СЛАЙД 7	

Нормативы и лимиты образования отходов

В результате деятельности на нормируемый период 2025-2034 гг.

«Плана горных работ месторождения песчано-гравийной смеси «Ассинское-II», расположенного в Жамбылском районе Жамбылской области» планируется образование 2 видов отходов производства и потребления в объеме - 1140,9 т/год:
В их число входят:
Неопасные отходы – 2 видов

СЛАЙД 8

Производственный экологический контроль

- Производственный экологический мониторинг осуществляется в рамках Программы производственного экологического контроля :
- Мониторинг воздействия на атмосферный воздух на источника и СЗЗ предприятия. Частота отбора проб: 1 раз в квартал.
- Мониторинг воздействия на водные ресурсы. Частота отбора проб поверхностных вод: 1 раз в квартал.
- Мониторинг отходов производства предусматривает постоянный, путем учета образующихся отходов.
- Мониторинг почвенного покрова на территории предприятия. Периодичность отбора проб – 2 раза в год.

СЛАЙД 9

Природоохранные мероприятия

1. Проведение контроля на источниках выбросов загрязняющих веществ в атмосферу согласно план-графика контроля проекта нормативов НДВ. Постоянный мониторинг и Соблюдать нормативы эмиссий.
2. Проведение контроля на источниках выбросов загрязняющих веществ в атмосферу не превышать ПДК. Постоянный мониторинг и Соблюдать нормативы эмиссий.
3. Высадка зеленых насаждений с соответствующим с организацией полива и ухода
4. Комплекс технического обслуживания и текущего ремонта оборудования. Соблюдение норм экологической безопасности
5. Раздельный сбор и вывоз отходов производства и потребления в спец. организации будет осуществляться со всех площадок в процессе эксплуатации

СЛАЙД 10

Спасибо за внимание!

Презентация

ОБЩЕСТВЕННЫЕ СЛУШАНИЯ (ОС)

«Материалы для получения экологического разрешения на воздействие «План горных работ месторождения песчано-гравийной смеси «Ассинское-II», расположенного в Жамбылском районе Жамбылской области: Раздел «Охраны окружающую среду» к рабочему проекту Проект нормативов допустимых выбросов, Программа управления отходами, Программа производственного экологического контроля, План мероприятий по охране окружающей среды».

Дата общественного слушания
14 марта 2025 года в 12:00 часов

ҚОҒАМДЫҚ ТЫҢДАУЛАР (ҚТ)

"Әсер етуге экологиялық рұқсат алуға арналған материалдар "Жамбыл облысы Жамбыл ауданында орналасқан "Ассинское-II "құм-қиыршық тас қоспасы кен орнының тау-кен жұмыстарының жоспары: жұмыс жобасына" Қоршаған ортаны қорғау "бөлімі рұқсат етілген шығарындылар нормативтерінің жобасы, қалдықтарды басқару бағдарламасы, өндірістік экологиялық бақылау бағдарламасы, қоршаған ортаны қорғау жөніндегі іс-шаралар жоспары".

Қоғамдық тыңдау күні
2025 жылғы 14 наурыз сағат 12:00-де

Основание для проведения общественных слушаний

- Статья 96 п.1 Экологического кодекса Республики Казахстан:
- 1. Проведение общественных слушаний в процессе осуществления государственной экологической экспертизы является обязательным.
- В соответствии п. 3 Правил проведения ГЭЭ Обязательной государственной экологической экспертизе государственной экологической экспертизы подлежат следующие объекты согласно статье 87 Кодекса:
- 1) проектная документация по строительству и (или) эксплуатации объектов I и II категорий и иные проектные документы, предусмотренные Кодексом для получения экологических разрешений.

Қоғамдық тыңдаулар өткізу үшін негіз

- Қазақстан Республикасы Экологиялық кодексінің 96-бабы 1-тармағы:
- Мемлекеттік экологиялық сараптаманы жүзеге асыру процесінде қоғамдық тыңдаулар өткізу міндетті болып табылады. МЭС жүргізу қағидаларының 3-тармағына сәйкес мемлекеттік экологиялық сараптаманың міндетті мемлекеттік экологиялық сараптамасына кодекстің 87-бабына сәйкес мынадай объектілер жатады:
- 1) I және II санаттағы объектілерді салу және (немесе) пайдалану жөніндегі жобалау құжаттамасы және экологиялық рұқсаттар алу үшін Кодексте көзделген өзге де жобалау құжаттары.

Общие сведения о предприятии

Инициатор намечаемой деятельности – ТОО «Вендинг».

Юридический адрес Республика Казахстан, Жамбылская область, г. Тараз, Переулок 1 БАЙЗАК БАТЫРА, 14

БИН 110240005911.

Директор АКЖОЛОВ ОЛЖАС МАКСУТОВИЧ

Контакты 87713988050

E_mail: ali-06.07@mail.ru

ТОО «Вендинг» имеет 1 промышленную площадку.

В административном отношении «Ассинское-II» месторождение песчано-гравийной смеси расположено в Жамбылском районе Жамбылской области в 15 км. северо-западнее от г. Тараз на непахотных землях.

Месторождение приручено к пойме р. Асса в виде прямоугольника и вытянуто в северо-западном направлении. Районным центром является с. Асса, областным – г. Тараз, связанный с. Асса железной и шоссейной дорогами.

Кәсіпорын туралы жалпы мәліметтер

Жоспарланған қызметтің бастамашысы - "Вендинг" ЖШС.
Заңды мекенжайы Қазақстан Республикасы, Жамбыл облысы, Тараз қаласы, Байзақ батыр 1-тұйық көшесі, 14
БСН 110240005911.
Директоры Ақжолов ОЛЖАС Мақсұтұлы
Байланыстар 87713988050
E_mail: ali-06.07@mail.ru
"Вендинг" ЖШС 1 өнеркәсіптік алаңға ие.
Әкімшілік жағынан "Ассин-II" құм-қиыршық тас қоспасының кен орны Жамбыл облысының Жамбыл ауданында Тараз қаласынан солтүстік-батысқа қарай 15 км жерде егістік емес жерлерде орналаскан.
Кен орны Асса өзенінің жайылмасына тіктөртбұрыш түрінде орайластырылған және солтүстік-батыс бағытта созылған. Аудан орталығы-Асса ауылы, облыс орталығы – Тараз қаласы, Асса ауылымен темір және тас жол жолдарымен байланысты.

№ угловых точек	Географические координаты	
	сев. широта	вост. долгота
1	42⁰ 58'04,55"	71⁰ 11' 16,70"
2	42⁰ 57' 48,34"	71⁰ 11' 36,94"
3	42⁰ 57' 27,34"	71⁰ 12' 00,15"
4	42⁰ 57' 23,93"	71⁰ 11' 50,48"
5	42⁰57'26,76"	71⁰11'47,84"
6	42⁰57'33,16"	71⁰11'36,01"
7	42⁰57'44,93"	71⁰11'18,79"
8	42⁰58'02,38"	71⁰11'11,90"
Площадь горного отвода – 42,95 га		

Карта-схема расположения предприятия

Нысандардың орналасу картасы

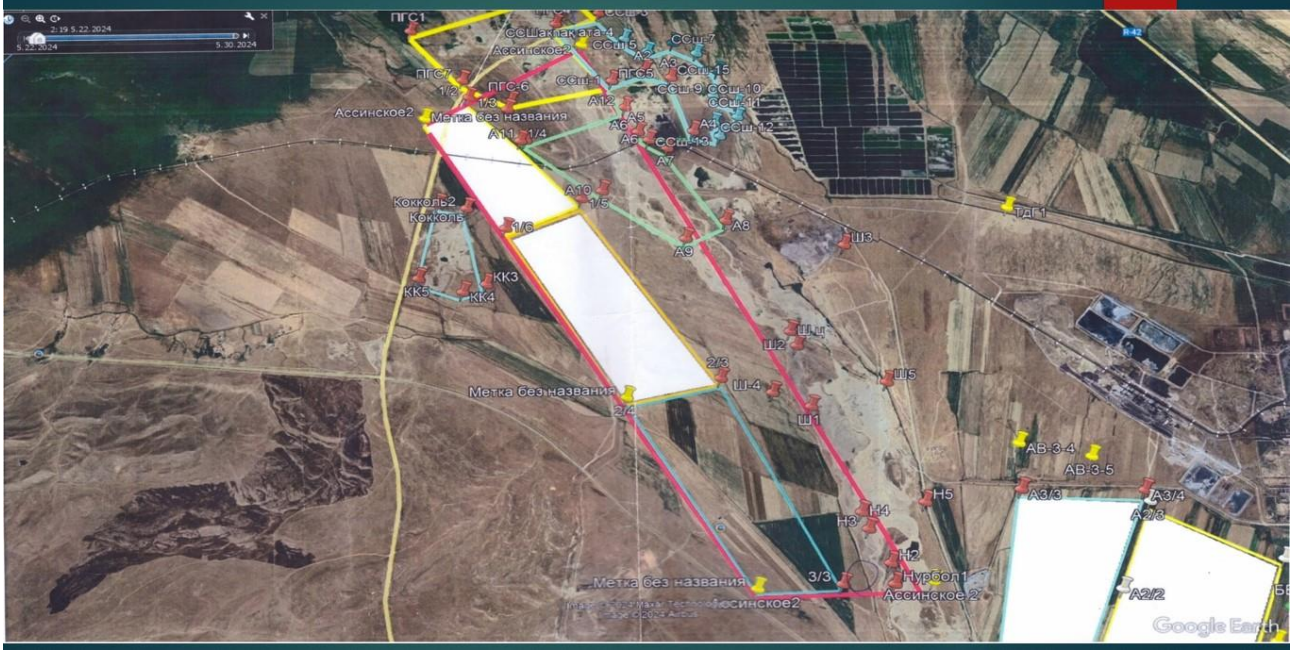

Нормативы допустимых выбросов в окружающую среду

Стационарные источники загрязнения атмосферного воздуха при эксплуатации

Нормативы выбросов загрязняющих веществ в атмосферу устанавливается на 2025-2034 годы и объем выбросов загрязняющих веществ составит:

Общее по предприятию: 24,6522108 т/год.

Рұқсат етілген шығарындылар нормативтері

Пайдалану кезінде атмосфералық ауаны ластаудың стационарлық көздері

Атмосфераға ластаушы заттар шығарындыларының нормативтері 2025-2034 жылдарға белгіленеді және ластаушы заттар шығарындыларының көлемі:

Кәсіпорын бойынша жалпы: 24,6522108 т/жыл

Водоснабжение и водоотведение

- Объёмы потребления воды на производственные нужды: 122, тыс.м3/год, из-них:
- - оборотная вода – 91,58 тыс.м3/год;
- - производственно-технические нужды – 84,265 тыс.м3/год;
- Хозяйственно-питьевые нужды – 0,066 тыс.м3/год.
- - полив и орошение – 38,655 тыс.м3/год;

Безвозвратное водопотребление и потери воды – 84,265 тыс.м3/год;

- - полив и орошение – 38,655 тыс.м3/год;
- Отвод хозяйственно-питьевых сточных воды – 0,066 тыс. м3/год.

Хозяйственно-бытовые сточные воды будут отводиться герметичный емкость с последующим вывозом ассенизационной автотранспортом и в последующем сливе в существующую городскую канализационную сеть. Сброс в водные объекты и на рельеф местности отсутствует.

Сумен жабдықтау және су бұру

- Өндірістік қажеттіліктерге арналған суды тұтыну көлемі: 122, мың м3/жыл, оның ішінде:
- - айналымдағы су-жылына 91,58 мың м3;
- - өндірістік – техникалық қажеттіліктер-жылына 84,265 мың м3;
- Шаруашылық-ауыз су қажеттілігі-жылына 0,066 мың м3.
- - суару және суару – жылына 38,655 мың м3;
- Суды қайтымсыз тұтыну және су шығыны-жылына 84,265 мың м3;
- - суару және суару – жылына 38,655 мың м3;
- Шаруашылық-ауыз Ағынды сулар бұру-жылына 0,066 мың м3.
- Шаруашылық-тұрмыстық сарқынды сулар ағызылатын болады герметикалық кейіннен ассенизациялық автокөлікпен әкетілетін және кейіннен қолданыстағы қалалық қаріз желісіне ағызылатын сыйымдылық. Су обьектілеріне және жер бедеріне ағызу жоқ.

Нормативы и лимиты образования отходов

В результате деятельности на нормируемый период 2025-2034 гг.

«Плана горных работ месторождения песчано-гравийной смеси «Ассинское-II», расположенного в Жамбылском районе Жамбылской области» планируется образование 2 видов отходов производства и потребления в объеме - 1140,9 т/год:

В их число входят:

Неопасные отходы – 2 видов

Қалдықтардың түзілу нормативтері мен лимиттері

2025-2034 жж. нормаланатын кезеңге арналған қызмет нәтижесінде.

"Жамбыл облысының Жамбыл ауданында орналасқан" Ассинское-II "құм-қиыршық тас қоспасы кен орнының тау-кен жұмыстарының жоспары" жылына 1140,9 тонна көлемінде өндіріс және тұтыну қалдықтарының 2 түрін қалыптастыру жоспарлануда:
Олардың қатарына мыналар кіреді:
Қауіпті емес қалдықтар-2 түрі

Производственный экологический контроль

Производственный экологический мониторинг осуществляется в рамках Программы производственного экологического контроля :

Мониторинг воздействия на атмосферный воздух на источника и СЗЗ предприятия. Частота отбора проб: 1 раз в квартал.

Мониторинг воздействия на водные ресурсы. Частота отбора проб поверхностных вод: 1 раз в квартал.

Мониторинг отходов производства предусматривает постоянный, путем учета образующихся отходов.

Мониторинг почвенного покрова на территории предприятия. Периодичность отбора проб – 2 раза в год.

Өндірістік экологиялық бақылау

Өндірістік экологиялық мониторинг өндірістік экологиялық бақылау бағдарламасы шеңберінде жүзеге асырылады :

Кәсіпорынның көзі мен СҚА атмосфералық ауаға әсерін бақылау. Іріктеу жиілігі: тоқсанына 1 рет.

Су ресурстарына әсерді бақылау. Жер үсті суларының сынамаларын алу жиілігі: тоқсанына 1 рет.

Өндіріс қалдықтарының мониторингі түзілетін қалдықтарды есепке алу жолымен тұрақты көзделеді.

Кәсіпорын аумағындағы топырақ жамылғысының мониторингі. Сынама алу жиілігі-жылына 2 рет.

Природоохранные мероприятия

1. Проведение контроля на источниках выбросов загрязняющих веществ в атмосферу согласно план-графика контроля проекта нормативов НДВ. Постоянный мониторинг и Соблюдать нормативы эмиссий.
2. Проведение контроля на источниках выбросов загрязняющих веществ в атмосферу не превышать ПДК. Постоянный мониторинг и Соблюдать нормативы эмиссий.
3. Высадка зеленых насаждений с соответствующим с организацией полива и ухода
4. Комплекс технического обслуживания и текущего ремонта оборудования. Соблюдение норм экологической безопасности
5. Раздельный сбор и вывоз отходов производства и потребления в спец. организации будет осуществляться со всех площадок в процессе эксплуатации

Табиғатты қорғау шаралары

1. Атмосфераға ластаушы заттар шығарындыларының көздерінде бақылау жүргізу Рұқсат етілген шығарындылар нормативтері жоспар-кестесіне сәйкес. Тұрақты мониторинг және эмиссиялар нормативтерін сақтау.
2. Атмосфераға ластаушы заттар шығарындыларының көздерінде бақылау жүргізу ШРК аспауы тиіс. Тұрақты мониторинг және эмиссиялар нормативтерін сақтау.
3. Суару мен күтімді ұйымдастыруға сәйкес келетін жасыл желектерді отырғызу
4. Жабдыққа техникалық қызмет көрсету және ағымдағы жөндеу кешені. Экологиялық қауіпсіздік нормаларын сақтау
5. Арнайы өндіріс және тұтыну қалдықтарын бөлек жинау және шығару. ұйымдар пайдалану процесінде барлық алаңдардан жүзеге асырылатын болады

Назарларыңызға рахмет!

Спасибо за внимание!